cum publici un anunt?

Online
Anunţul tău într-un minut
Apariţie la www.anuntul.ro
şi în următoarea ediţie a ziarului
Tarif 7 lei / anunt (TVA inclus)
Orar Non-stop

SMS 1219
Anunţul tău într-un minut
Apariţie la www.anuntul.ro
şi în următoarea ediţie a ziarului
Vodafone/Telekom
Orange (via MobilPay.ro)
Tarif 3 €/sms + TVA - Orar Non-stop
• serviciul necesită acces la internet

SMS 1218
Transmiteţi prin SMS textul anunţului integral şi acesta va apărea pe www.anuntul.ro în maxim 1 zi lucrătoare şi în 2 ediţii a ziarului
Vodafone/Telekom
Tarif 3 €/sms + TVA, pentru 2 apariţii
Orar Non-stop

La sediile redactiei
- Bd. Magheru nr. 34-38
- Bd. Carol I nr. 35
- Şos. Colentina nr. 2D
Orar L-V: 8-20; S: 9-14
- Vezi lista completă în pag. 2 >>

apare luni, miercuri, vineri | 15.421 anunţuri | www.anuntul.ro

ANUL XXVII Nr. 97 (3446) | 26 august - 28 august 2016 | 1 leu

Constituţia României: Cenzura de orice fel este interzisă

ANUNTUL TELEFONIC
GAZETA AFACERILOR RAPIDE®

BGS DIVIZIA DE SECURITATE
Angajăm AGENŢI Securitate
salariu atractiv + prime
0757.094.437
0749.062.295

URGENT AGENŢI PAZĂ
pentru BUCUREŞTI
Salariu ATRACTIV
0725.989.708
0728.877.450

1 Prestări servicii

Acte firmă, avocaţi, contabili

1. **ACTE contabilitate completa. La tarife mici. Experienta in domeniile: Productie, Comert, Prest.servicii, Pfa. Intocmim nir-uri, Jurnale Tva, Eori, Intrastat, Bilant. Dosare personal, Revisal. Cerem si oferim seriozitate. Preluare acte lunar, 100 L; ☎0761147698 flory.contab@gmail.com**

2. **ACTE.** Avocat infiintari firme in 3 zile cu 500 lei, rapid si eficient. Cesiuni, puncte de lucru, schimbare sediu incepand de la 200 lei. Orice operatiuni la Registrul Comertului. **500 L;** ☎0724.185.528

3. **AUTORIZATIE de Securitate la Incendiu, scenariu si expertiza de securitate la incendiu. Intocmire dosar, depunere dosar, obtinerea autorizatiai de securitate la incendiu. ☎0722.705.171**

4. **ARHITECT** intocmesc acte pentru AC, DTAC, PUD, avize, randari- 3D; ☎0758.036.005

5. **AVOCAT - divort, partaj, evacuari, revendicari, legislatie rutiera, succesiuni, notificari, procese penale, asistenta notariala. Onorarii minime; ☎0722.726.763**

6. **AVOCAT acord asistenta, reprezentare divorturi, partaje, mosteniri, revendicari, cauze civile, penale-politie, parchet, comerciale, litigii munca, consultanta etc.; ☎0744.485.831/ 0766.329.907/ 0724.821.144**

7. **AVOCAT** cu experienta in obtinerea pe cale judecatoreasa a „actelor pe casa" (uzucapiune si accesiune imobiliara). Tel. **1 L;** ☎0736.383.424

8. **CADASTRU,** intabulare, certificate energetice si evaluare imobile; ☎0722.231.318/ 021.341.05.66

9. **CONSULTANTA juridica, K.C.S, recuperari creante, nu lasa datorile debitorilor sa se prescrie pe motiv ca nu ai fonduri pentru taxe, onorarii, expertize. Actioneaza acum. Suna si stabileste o programare cu un consilier, ☎031.101.22.47 kcs.office@kontracost.ro www.kontracost.ro**

10. **CONTABIL** expert ofer servicii complete de contabilitate, resurse umane, consultanta fiscala, semnatura digitala, bilant certificat CECCAR, declaratii fiscale, preturi avantajoase. www.euconta-bil.ro **100 L;** ☎0722.657.989/ 0767.269.480 euroexperttotal@gmail.com

11. **CONTABIL** prestez servicii de contabilitate la preturi avantajoase pentru dvs, deplasare la sediul clientului, depunere electronica, bilant, realtia cu ANAF, ITM. Calitate maxima la preturi avantajoase **100 L;** ☎0724.056.881 claverconf@gmail.com

12. **CONTABILITATE - firma contabilitate, membra CECCAR, oferim servicii complete de contabilitate; ☎0767.429.878 www.conta-conta.ro**

13. **CONTABILITATE** completa si resurse umane, contabilitate completa pentru societatii comerciale, depunere declaratii on line, bilanturi, declaratii intrastat, declaratia 088, servicii de resurse umane complete ☎0734.253.100 gavrilamihaela240@gmail.com

14. **CONTABILITATE,** expert contabil, servicii contabile complete, declaratii lunare, bilant, salarizare, revisal, resurse umane, PFA, audit, consultanta si expertiza contabila, semnatura electronica, infiintari firme, **100 L/;** ☎0766.369.930/ 0766.369.750 activcontab@gmail.com

15. **CONTABILITATE,** firma de contabilitate ofera servicii complete de contabilitate pentru firme mici si mijlocii, resurse umane, semnatura electronica, Revisal, preturi avantajoase, **100 L;** ☎0751.088.117/ 0726.663.377

16. **GRATUIT** ofer consultanta juridica persoanelor cu venituri reduse; ☎0724.492.063/ 0764.036.405

17. **INFIINTARI firme, Bucuresti, Ilfov, modificari acte, cesiuni, modificari capital, extindere obiect, puncte lucru etc.; ☎0767.429.878**

18. **INFIINTARI,** radieri societati comerciale, puncte de lucru, cesiuni, includeri si excluderi asociati, schimbari sedii sociale, suspendari activitati, contabilitate, resurse umane. ☎0762.884.889

19. **REPREZENTARE** instante de judecata: daune morale/ materiale, divorturi, incredintare minori, partaje, recuperari debite asociatii proprietari; ☎0725.820.816

20. **SEDIU social pt. firme, gazduire in sectorul 2 Bucuresti, toate modificarile actelor firmelor; ☎0767.429.878**

Construcţii, amenajări

1. **ABSOLUT** accesibil, infiintare firme, modificari, radieri, puncte de lucru, consultanta si realizare, promovare site firme; ☎0721.152.872

2. **ACCESIBIL** imediat, reparatii mobilier la comanda, instalatii apa, electrice, gaze, autorizat ANRE; ☎0761.941.242

3. **ACCESIBIL** pentru toti, executam cu plata in rate constructii, apartamente vile si instalatii, autorizat ANRE; ☎0721.152.872

4. **ACCESIBIL,** executam lucrari de acoperisuri, sisteme complete de acoperis tigla metalica, dulgherii, mansarde, opritori, igheaburi si burlane, reparatii si vopsit orice tip de acoperis. Ofer garantie 50 ani, manopera 10 ani, seriozitate, deplasari in tara, fara cost suplimentar, Marius; ☎0748.919.975

5. **ACCESORII,** acoperisuri, montaj tigla metalica, dulgherie, reparatii, modificari, acoperisuri + materiale; ☎0766.375.601

6. **ACOPERIS** cu tabla lindab, zincata, montare, reparatii si vopsitorii, tabla, igheaburi, burlane, parazapezi, confectionat si montat tubulatura ghena, protectii atic, pervazuri geam, zugraveli scari de bloc; ☎0744.372.095 www.ghidul.ro/construct-alpin

7. **ACOPERIS** tamplarie PVC Rehau, Salamander- Germania, Aluplast si Ramplast de la 30 euro/mp. Rulouri exterioare din aluminiu de la 38 euro/mp, tamplarie aluminiu- usi glisante 80- 100 euro/mp, jaluzele verticale de la 6 euro/mp, jaluzele orizontale de la 15 euro/mp, rolete interior 15 euro/mp, plase insecte 10 euro/ bucata, glafuri interioare/ exterioare, 10 euro/m. Azi masuram, maine montam. Cautam colaboratori in constructii, imobiliare, arhitectura; ☎0766.332.447/ 0724.678.252/ 021.434.42.80 office@designperfect.ro; perfect.design4u@yahoo.com www.designperfect.ro

8. **ACOPERISURI** amenajari interioare-exterioare, constructii case la rosu-cheie, garduri, placari polistiren, scari interioare-exterioare, izolatii terase-acoperis, mansarde, renovari constructii de orice tip, ☎0722611667 constructii.generale@yahoo.com

9. **ACOPERISURI din tabla zincata, tigla metalica, reparatii acoperisuri, izolatii carton, ghene gunoi; ☎0728.385.892**

10. **ACOPERISURI executam din tigla metalica si sisteme complete pluviale si dulgherie, preturi foarte avantajoase; ☎0731.114.448**

11. **ACOPERISURI executam din tigla metalica si sisteme complete pluviale si dulgherie. Preturi foarte avantajoase. Tabla faltuita, igheaburi, burlane, mici reparatii; ☎0722.245.928/ 0758.678.715**

12. **ACOPERISURI** polistiren, rigips, zugraveli, tapet, glafuri, montam usi metalice, hote, aragaze, autocolant, gresie, faianta, parchet, sape; ☎0784.334.940

13. **ACOPERISURI si dulgherie, si tabla, lindab si mansarde, si burlane, si glafuri, si ghene de gunoi, Liviu; ☎0734.852.540**

14. **ACOPERISURI tabla Lindab, dulgherie, hidroizolatie, igheaburi + burlane, tabla zincata batuta manual, orice fel de reparatii. Oferim garantie, oferim seriozitate. Maistru Bogdan; ☎0742.499.470**

15. **ACOPERISURI** tigla ceramica, tabla zincata, igheaburi, reducere 15%, ☎0724.716.882

16. **ACOPERISURI** tigla metalica, reparatii urgente si in provincie, ☎0753.709.391

17. **ACOPERISURI tigla metalica, reparatii urgente si in provincie; ☎0753.709.391**

18. **ACOPERISURI** tigla metalica, reparatii, tabla zincata, dulgherie, montam igheaburi, ☎0722.722.743

19. **ACOPERISURI tigla metalica, sisteme pluviale, tabla zincata, materiale proprii sau ale clientului. Manopera 15 Lei/mp si mici reparatii de urgenta. Costel; ☎0737.046.273**

20. **ACOPERISURI, demolam pereti si case, decopertam gresie, taiem, toaletam, scoatem radacini copaci, defrisari terenuri; ☎0744.876.332**

21. **ACOPERISURI,** ex-lucrari: tabla tiglata, tabla zincata, tigla ceramica, izolatii si hidroizolati, sindrila bituminoasa, igheaburi si burlane, parazapezi, revizii acoperisuri, tubulatura, coturi, etc. Garantie. **10 L/;** ☎0762.176.938 raldan.solution@yahoo.ro

22. **ACOPERISURI, executam dulgherie mansarde, dulgherie obisnuita, invelitori sarpante din tigla metalica, ceramica si orice invelitori, sisteme complete pluviale si amenajari interioare si exterioare si vopsitorii acoperisuri; ☎0745.919.929**

23. **ACOPERISURI, executam orice tip dulgherie, tigla metalica, placari polistiren, reparatii urgenta. Marius; ☎0728.928.107**

24. **ACOPERISURI, executam tigla metalica, invelitori tabla zincata, dulgherii, sarpante si mici reparatii si vopsitorii; ☎0766.011.001**

APARTAMENTE DE VANZARE

preturi de 25.000 Euro
TVA 5% inclus
MILITARI RESIDENCE
Început de viaţă nouă
0722.166.933
0723.013.946
www.militari-residence.ro

ANGAJĂM
SUPORT TEHNIC/ IT HELP-DESK
cunoştinţe IT medii, seriozitate şi implicare.
Oferim program flexibil, în ture, salariu motivant şi bonuri de masă.
Aşteptăm CV-ul la mail:
specialist.recrutare@office-market.ro

MESERIAŞI
PENTRU ÎNTREŢINERE CLĂDIRI CU EXPERIENŢĂ ÎN CONSTRUCŢII
(gresie, faianţă, rigips, glet, parchet, aer condiţionat)
PERMISUL DE CONDUCERE CAT. B REPREZINTĂ UN AVANTAJ
0766.590.968

BEREA CASEI. RETETA ORIGINALA.
1879
Caru' cu bere
Recrutăm personal
pentru următoarele posturi:
Ospătar, Barman, Picol, Bucătar, Ajutor de Bucătar, Hostess, Menajeră
Beneficii: oportunitatea de a lucra în cel mai faimos restaurant din Bucureşti şi într-un mediu de lucru plăcut.
Pachet de beneficii motivant.
Posibilitatea de promovare în funcţie de performanţă.
Îţi doreşti să faci parte din echipa noastră?
Trimite CV-ul tău la adresa de mail training@carucubere.ro
Informaţii la tel: 0727.619.394
www.carucubere.ro

Sunt luate în considerare numai reclamaţiile primite în maxim 48 de ore.

SUMAR vezi pag. 2

Prestări servicii	1	Auto, moto	44	Electronice	44
Locuri de muncă	5	Modă, frumuseţe	44	Întâlniri, matrimoniale	45
Imobiliare vânzări	22	Casa şi grădina	44	Afaceri, diverse	45
Imobiliare închirieri	36	Anunţuri Ultima Oră	46-48	Evoluţia preţurilor imobiliare	23, 27, 29, 31

3.000 OFERTE DE MUNCĂ în pag. 5-22

SUMAR

1. PRESTĂRI SERVICII
Acte firmă, avocaţi, contabili 1
Construcţii, amenajări 1
Cursuri, meditaţii, traduceri 3
Masaj 3
Reparaţii, service 3
Transport, mutări 3
Servicii diverse 4

2. LOCURI DE MUNCĂ
Oferte full time 5
Cereri muncă 20
Joburi în străinătate 21
Oferte part time 22
Joburi videochat, masaj, adult 22

3. IMOBILIARE VÂNZĂRI
Garsoniere 22
Apartamente 2 camere 24
Apartamente 3 camere 28
Apartamente 4+ camere 31
Case, vile 32
Terenuri 34
Spaţii comerciale, industriale 36
Cumpărări, schimburi 36

4. IMOBILIARE ÎNCHIRIERI
Garsoniere 36
Apartamente 2 camere 38
Apartamente 3 camere 40
Apartamente 4+ camere 41
Case, vile 42
Diverse, camere cu chirie 42
Spaţii comerciale, birouri 42
Regim hotelier, case vacanţă 43
Cereri închirieri 44

5. AUTO, MOTO
Autoturisme 44
Motociclete, scutere, atv-uri 44
Camioane, autoutilitare 44
Piese, accesorii 44
Diverse vehicule 44
Cumpărări 44

6. MODĂ, FRUMUSEŢE
Încălţăminte damă 44
Bijuterii 44

7. CASA ŞI GRĂDINA
Animale 44
Materiale construcţii, amenajări 44
Mobilă 44
Termice, electrice, sanitare 44
Textile, decoraţiuni interioare 44
Diverse 44

8. ELECTRONICE
Telefoane, tablete, accesorii 44
Computere, laptopuri 44
Electrocasnice 44
Aparate foto, camere video 44
Tv, audio, jocuri 44
Diverse 45

9. ÎNTÂLNIRI, MATRIMONIALE
Prietenii 45
Căsătorii 45

10. AFACERI, DIVERSE
Vânzări, cumpărări, asocieri 45
Echipamente, utilaje, scule 45
Utilaje agricole 45
Citaţii, licitaţii, notificări 45
Pierderi 46
Diverse 46

ANUNŢURI ULTIMA ORĂ 46, 47, 48

Sediile redacţiei (L-V 8-20; S 9-14)
- Bd. CAROL I nr. 35 - Tel/Fax: 021.311.16.67
- Bd. MAGHERU nr. 34-38 - Tel/Fax: 021.318.52.95
- Şos. COLENTINA nr. 2D - Tel/Fax: 021.242.13.86
- Str. Gh. Doja nr. 109, Ploieşti - Tel/Fax: 0244.521.033

Anunţuri în 24 de ORE

La sediile redacţiei şi la ag. de publicitate
MARŢI până la ora 16 pt. ed. de Miercuri
JOI până la ora 16, pt. ed. de Vineri
SÂMBĂTĂ până la ora 14, pt. ediţia de Luni

în 15 minute la www.anuntul.ro

Tarife anunţuri (15 cuvinte)
- standard = 5 Lei
- literă îngroşată = 7 Lei
- fond negru = 10 Lei
- litere uriaşe = 15 Lei
- litere uriaşe pe fond negru = 17 Lei
- specială în chenar = 20 Lei

La 4 apariţii plătite a 5-a gratuită !

Tarife reclamă (macheta şi TVA incluse)
- Pag. POLICROMIE: 1/4 pag = **1.600 Lei**; 1/2 pag = **2.250 Lei**; 1/1 pag = **3.500 Lei**
- Pag. interior ALB/NEGRU: **3 Lei/cmp**
- Pag. interior CULOARE: **4 Lei/cmp**
- Ultima pag. CULOARE: **4,5 Lei/cmp**
- Prima pag. CULOARE: **13 Lei/cmp**

prin SMS 1219
Anunţul apare într-un minut la www.anuntul.ro şi în următoarea ediţie a ziarului
anunţ + 10 FOTO = 3 €/sms + TVA
Orar Non-stop
(valabil în toate reţelele)

prin plata Online
Anunţurile apar într-un minut la www.anuntul.ro şi în următoarea ediţie a ziarului
anunţ + 10 FOTO = 7 lei (TVA inclus)
Orar Non-stop

SMS 1218 (Vodafone/ Telekom)
Transmiteţi prin SMS textul anunţului integral şi acesta va apărea pe www.anuntul.ro în maxim 1 zi lucrătoare şi în 2 ediţii a ziarului
- pentru **2 apariţii** (3 €/sms + TVA)
Orar Non-stop

PRESTĂRI SERVICII

Construcţii, amenajări

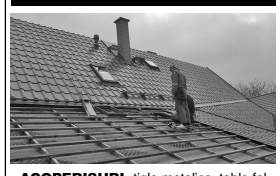

ACOPERISURI, tigla metalica, tabla faltuita, sarpanta lemn, mansardari, placari polistiren, finisari interioare, deplasari oriunde, firma cu garantie, reducere 15%; ☎0741.457.640

25. **ACOPERISURI,** jgheaburi, burlane, mansarde si mici reparatii, urgent, ghene de gunoi, tigla metalica; ☎0752.577.617

26. **ACOPERISURI,** jgheaburi, burlane, mansarde si mici reparatii, urgent, ghene de gunoi, tigla metalica; ☎0736.896.725

27. **ACOPERISURI, mansarde, interioare finisaje, izolatii, tigla normala, reparatii si tobogane, orice mici reparatii; ☎0733.729.655**

28. **ACOPERISURI, montam tigla metalica, tabla zincata si orice fel de acoperisuri si reparatii de urgenta. Cristian; ☎0733.117.789**

29. **ACOPERISURI,** punem acoperisuri din lemn la case si vile, invelitori, orice tip tabla si confectii metalice. Rugam seriozitate; ☎0720.566.946/ 0762.995.146

30. **ACOPERISURI, tigla ceramica, tabla zincata, jgheaburi, reducere 15 %; ☎0724.716.882**

31. **ACOPERISURI, tigla metalica, ceramica, placari polistiren, interioare, exterioare, reparatii de urgenta. Reducere 30%; ☎0736.015.255**

32. **ACOPERISURI, tigla metalica, reparatii, tabla zincata, dulgherie, montam jgheaburi; ☎0722.722.743**

33. **ACOPERISURI,** tigla metalica, tabla faltuita, sarpanta lemn, mansardari, placari polistiren, finisari interioare, deplasari oriunde, firma cu garantie, reducere 15%; ☎0741.457.640

34. **AER** conditionat, montaj, relocari, igienizari, incarcari freon, reparatii; ☎0764.285.335/ 0734.310.368

35. **ALPINISM** execut dezapeziri, placari polistiren, reparatii fatade, montare, reparatii si vopsitorii, tabla, jgheaburi, burlane, hidroizolatii, zugraveli scari de bloc, instalatii sanitare; ☎0744.372.095 www.ghidul.ro/construct-alpin

36. **ALPINISM** utilitar, termoizolatii, reparatii tencuiala, renovari fatade, reparatii balcoane, vopsitorii, toaletari - taieri arbori, jgheaburi, burlane; ☎0721.614.588

37. **ALUMINIU,** - tamplarie PVC Rehau, Salamander - Germania, Aluplast si Ramplast de la 30 €/mp. Rulouri exterioare din aluminiu de la 38 €/mp, tamplarie aluminiu - usi glisante 80-100 €/mp, jaluzele verticale de la 6 €/mp, jaluzele orizontale de la 15 €/mp, rolete interior 15 €/mp, plase insecte 10 €/bucata, glafuri interioare/exterioare 10 €/m. Azi masuram, maine montam. Cautam colaboratori in constructii, imobiliare, arhitectura; ☎0766.332.447/ 0724.678.252/ 021.434.42.80 office@designperfect.ro/ perfect.design4u@yahoo.com

38. **AMENAJAM** apartamente - case, gresie - faianta 17 L, glet 6 L, lavabila 4 L, parchet 8 L, rigips, polistiren, tapet, sapa etc.; ☎0784.416.259

39. **AMENAJAM** apartamente, case, glet, vinarom, gresie, faianta, rigips, parchet, tencuieli, zugraveli, arcade, glafuri, scafe, neg.; ☎0763.844.106

40. **AMENAJAM** fatade polistiren, decorativa, tencuieli, zidarii, glet, zugraveli, sapa, dulgherie, acoperisuri, pavaje, preturi mici; ☎0724.759.331

41. **AMENAJARI ap., garsoniere, zugraveli, rigips, gleturi, faianta, sapa, placari polistiren, betoane. Echipa, etc.; ☎0769.447.079**

42. **AMENAJARI apartamente si vile de lux la cele mai inalte standarde de finisaje, inclusiv transport si achizitie de materiale. Lucrari efectuate in timp record. Oferim garantie. Rugam seriozitate maxima ceea ce oferim si noi; ☎0762.129.059/ 0723.520.619 www.alimonicons.ro**

43. **AMENAJARI** apartamente, case la rosu, la cheie, zugraveli, vopsit, reparatii, consolidari, placari cu polistiren, decorativa, fatade, pavaj, decopetari, izolatii; ☎0736.470.788/ 0769.980.393

44. **AMENAJARI** apartamente, case, gresie, faianta, zugraveli, glafuri, tapet, parchet, sapă, gleturi, rigips; ☎0729.971.647

45. **AMENAJARI** apartamente, case, vile, tencuieli, gresie, faianta, glet, lavabil, parchet, rigips, scafe, arcade, glafuri; ☎0764.926.877

46. **AMENAJARI** apartamente, gleturi, tencuiala, polistiren, gresie, zidarie, decopertat, glafuri, sapa, lavabila, zugraveala; ☎0737.709.481/ 0768.470.903

47. **AMENAJARI** apartamente, gresie, faianta, tencuiala, sapa, glet, lavabila, etc; ☎0724.709.373/ 0761.171.787

48. **AMENAJARI** apartamente, zugraveli, rigips, polistiren, gauri hote, parchet, gresie, faianta, electrice, sanitare, tapet, reparatii mobila, glafuri; ☎0762.341.016

49. **AMENAJARI** apartamente, zugraveli, rigips, polistiren, gresie, faianta, parchet, electrice, sanitare, tamplarie, linoleum, mocheta, zidarie, tencuieli; ☎0723.635.975

50. **AMENAJARI** int., ext., case la rosu, zidarii, tencuieli, acoperisuri; ☎0733.795.166

51. **AMENAJARI** int., ext., zidarii, tencuieli, gleturi, placari polistiren, decorative, sape, gresie, faianta, demolari, sapaturi manuale; ☎0730.983.554/ 0784.697.270

52. **AMENAJARI int.- ext., placari, polistiren, zidarii, tencuieli, zugraveli, rigips, sape, gresie, faianta, parchet, betoane; ☎0724.622.282**

53. **AMENAJARI** interioare - exterioare, placari polistiren, zugraveli, izolatii terase, gresie, faianta, la preturi minime. Reduceri pensionari; ☎0765.123.121/ 0723.748.480

54. **AMENAJARI** interioare / exterioare: gresie, faianta, rigips, glet, zugraveli, parchet, tencuieli, sape, instalatii electrice, sanitare, zidarie, garduri, pavele, constructii case, izolatii case. Oferim garantie, **1 L;** ☎0730.000.088/ 0730.000.089 office@kustomhouse.ro www.kustomhouse.ro

55. **AMENAJARI** interioare de cea mai buna calitate, reparatii capitale in locuinte si sedii,lucrari electrice, sanitare si termice.Asiguram proiectarea, executia si aveti si garantia lucrarilor executate! ☎0720.020.212 lakehouseamenajari@yahoo.com www.lakehouseamenajari.ro

56. **AMENAJARI** interioare la apartamente, scoli, gradinite, birouri, scari de bloc, zugraveli, glet, rigips tapet, sape, gresie, faianta, inst. sanitare, particular; ☎0768.555.370

57. **AMENAJARI** interioare si exterioare, zidarii, sape, polistiren, decorativa, glet, rigips, gresie, faianta, parchet, zugraveli; ☎0728.962.909

58. **AMENAJARI interioare vile si apartamente la cheie, instalatii termice, electrice si sanitare. Finisaje super deosebite. Echipe specializate pe fiecare domeniu. Rugam seriozitate maxima ceea ce oferim si noi. Oferim garantie; ☎0762.129.059/ 0723.520.619 www.alimonicons.ro**

59. **AMENAJARI** interioare, finisaje de lux, gresie, faianta, zidarie, rigips, glet, parchet laminat, zugraveli, tencuieli, case, vile, scari de bloc, etc. Preturi convenabile. Ciprian; ☎0760.715.746

60. **AMENAJARI** interioare, gresie, faianta, marmura, parchet, rigips, glet, zugraveli, instalatii electrice si sanitare, termosistem, hidroizolatii. Preturi mici, calitate maxima, seriozitate si integritate; ☎0728.606.585 anto_7508@yahoo.com

61. **AMENAJARI** interioare, renovari generale, calitate, deranj minim, comportament civilizat, experienta si mentalitate occidentala, garantie; ☎0732.523.255

62. **AMENAJARI** interioare, tencuiala 10 L/mp, faianta, gresie 20 L/mp, glet 6 L/mp, lavabila 4 L/mp, apartament zugravit 800 Euro; ☎0724.641.540

63. **AMENAJARI interioare, zugraveli, gleturi, lavabile, rigips, gresie, faianta, etc., preturi neg.; ☎0736.391.097**

64. **AMENAJARI INTERIOARE** Firma de constructii, executa spatii comerciale apartamente, case, vile etc., de la A la Z, instalatii sanitare si electrice la cele mai inalte standarde, antialcool, curatenie, cu sau fara materiale **100 L;** ☎0723492033 floscarlat@yahoo.com http://aminstalconstruct.ro

65. **AMENAJARI,** particular, constructii, finisaje, zugraveli, termosistem decorativa, faianta, decoratiuni piatra, instalatie electrica sanitara; ☎0724.602.712

66. **AMENAJARI,** renovari profesionale pentru apartamente, spatii comerciale si case, la cele mai bune preturi din Romania cu cea mai buna calitate a lucrarilor. Amenajam apartamentul sau casa dv. la cele mai inalte standarde, cu echipe de muncitori calificati, avand o bogata experienta in domeniu. Folosim cele mai noi si performante tehnologii in constructii. Lucrarile se pot executa cu materialele incluse in pret sau, doar manopera. La cerere se asigura consultare si proiecte design; ☎0735.390.490/ 0735.100.666 contact@construimcaselacheie.ro www.renovari-constructii-case.ro

67. **AMENAJARI,** zugraveli, gresie, faianta, rigips, case, apartamente, scari bloc, reduceri pensionari, someri; ☎0730.727.838

68. **AMENAJEZ** apartamente, zugraveli, glet, instalatii sanitare si electrice, tencuieli etc., mester; ☎0768.595.375

69. **AMENAJEZ** interioare, zugraveli, glet, faianta, gresie, tapet, confectii metalice usoare, electrice, sanitare; ☎021.221.70.10/ 0744.379.163

70. **AMENANJARI** apartamente preturi mici zugrav, faiantar, rigips, parchet, electrice, transport materiale moloz, curatenie gratuit, seriozitate. ☎0723073776

71. **APOMETRE** calorifere, montaj, sigilari, reparatii, instalatii sanitare in cupru, polipropilena, autorizat, garantie; ☎021.332.39.36/ 0722.141.866

72. **ARDELENI,** construim case la rosu si la cheie. 230 e/ mp cu material si manopera la cheie, 120 e/ mp la rosu, material si manopera, ☎0760.422.003 maramures_caselacheie@yahoo.com

73. **ARHITECT** autorizat, cu experienta si echipa, realizam proiecte complete A.C. si P.Th. Obtinem si avize; ☎0723.296.614/ 021.444.10.37 arhitect.mc@gmail.com

74. **ARHITECT experienta-birou arhitectura, realizeaza proiecte pentru autorizatie, executie. Preturi avantajoase. Seriozitate; ☎0722.855.795 www.arhitect-proiect.ro**

75. **ARHITECTURA,** autorizatii de constructie certificate urbanism avize proiecte orice aprobari extinderi, modificari, recompartimentari, etajari case, hale, PUDuri, PUZuri, scoateri din circuitul agricol, cadastre, orice zona; ☎0721.695.945/ 0766.722.367 drafimar@yahoo.com

76. **BALUSTRADE** si scari interioare din lemn, metal, orice model drepte balansate, placari scari din beton cu trepte din lemn brad, fag, stejar, balustrade balcon din fier forjat, garduri si porti metal-lemn, foisoare pergole, **4.000 L/;** ☎0734.367.447 scariinterioaredaniela@yahoo.com http://www.scariinterioaredaniela.webgarden.ro

77. **BRANSAMENTE** apa canalizari, acte receptie lucrare, separari, inlocuiri tevi apa, canalizari reparatii; ☎021.434.32.76/ 0720.506.819/ 0760.727.231

78. **BRANSAMENTE** de apa si canalizare, separari contracte la scari de bloc cu ApaNova; ☎0721.609.856

79. **CADASTRU** si intabulare terenuri si apartamente. Aviz tehnic OCPI pentru autorizatia de construire. Intabulari constructii noi. Trasari terenuri si constructii. Seriozitate, **300 L;** ☎0735.225.591 ing.georgescu@gmail.com

80. **CASE** la rosu sau la cheie, material + manopera sau numai manopera, variante regie proprie sau pe firma, preturi corecte in functie de proiect, Bucuresti si in tara; ☎0786.290.639/ 0732.945.313 durablemansion@gmail.com constructii.durablemansion.com

81. **CASE** la rosu, amenajari int.-ext., electrica si sanitare. Renovari generale; ☎0722.613.554/ 0766.263.094

82. **CASE** la rosu, zidarii, tencuieli, consolidari case, zugraveli scoli, gradinite, spitale, instalatii sanitare, camin apa, garduri, montat usi, placat polistiren, rigips, sape, particular; ☎0767.782.653/ 0723.588.575

83. **CASE si vile la rosu sau la cheie realizate in timp record (2 luni) de echipe de profesionisti. Avem numeroase lucrari efectuate in Bucuresti si in tara. Asiguram materiale si transport. Executam sapaturi fundatii si demolam case vechi. Rugam seriozitate maxima ceea ce oferim si noi; ☎0762.129.059/ 0723.520.619 www.alimonicons.ro**

84. **CONSTRUCTII** case "la rosu" sau "la cheie" din caramida Porotherm sau din lemn, la cele mai bune preturi din Romania. Constructii case, amenajari, avem servicii de cea mai buna calitate, la un pret mic. Folosim cele mai noi tehnologii in domeniul constructiilor: echipe de muncitori calificati cu o bogata experienta in domeniu pentru a construi casa dv. la cel mai inalt standard si in cel mai scurt timp; ☎0735.390.490/ 0735.100.666 contact@construimcaselacheie.ro www.construimcaselacheie.ro

85. **CONSTRUCTII case si vile la cheie in Bucuresti si in tara la standard de finisaj super deosebit. Echipe specializate pe fiecare domeniu. Rugam seriozitate maxima; ☎0762.129.059/ 0723.520.619 www.alimonicons.ro**

86. **CONSTRUCTII** la rosu, finisaje la cheie, executa echipa coordonata de inginer; ☎0758.770.294 dgf_cardinal@yahoo.com

87. **CONSTRUCTII, echipa profesionista ofera diversitate care cuprinde case, finisaje, garduri, gresie, tencuiala, marmura, Lindab, termosistem etc.; ☎0767.075.228**

88. **CONSTRUCTOR** execut finisaje interioare- exterioare, constructii la rosu sau la cheie; ☎0758.036.005

89. **CONSTRUIM** case, vile - "la rosu", 120 Euro/mp, materiale + manopera cu tva si "la cheie" - 260 Euro/mp. Oferim garantie; ☎0773.931.716 florin8585@yahoo.com

90. **DIRIGINTE** santier, clasa A, asigur consultata, supraveghere tehnica pe toata durata investitiei, inclusiv documentele aferente; ☎0722.639.313

91. **ECHIPA** executa tencuieli 9 L / mp, glet 6 L, lavabil 5 L, zugraveli ap. la gata 1.000 euro, polistiren fatada 300 L/ mp; ☎0723.250.546

92. **ECHIPA** executa tencuieli 9 L/mp, glet 6 L, lavabil 5 L, zugraveli, ap. la gata 1.000 Euro; ☎0762.844.172

93. **ECHIPA** executam case la rosu, amenajari int./ext., renovari generale, instalatii electrice si sanitare; ☎0722.613.554/ 0766.263.094

94. **ECHIPA** profesionista de meseriasi executam orice tip de lucrari in constructii, amenajari, exclus firme si hidroizolatii trase. Rugam maxima seriozitate; ☎0720.566.946/ 0766.893.798

95. **ECHIPA** serioasa executam case la rosu sau gri oriunde in tara. Cu posibilitatea de a viziona lucrarile executate in anul 2015 si 2016. Preturi neg.; ☎0731.301.330/ 0762.787.551

96. **ECHIPA zugravi exec. gleturi, zugraveli, faianta, gresie, sape izolatii, hidroizolatii, etc. La cele mai mici preturi; ☎0737.342.851**

97. **ECHIPE de profesionisti, amenajari si constructii vile si apartamente la cheie in termen record (2 luni o vila). Oferim transport materiale sau moloz. Toate lucrarile sunt efectuate de echipe specializate. Rugam seriozitate maxima pe care si noi o garantam; ☎0762.129.059/ 0723.520.619 www.alimonicons.ro**

98. **ELECTRICIAN** A-Z montez tablou, sigurante, 220-380, prize, lustre, intrerupatoare, neoane si interventii rapide; ☎0724.728.304

99. **ELECTRICIAN** accesibil, autorizat, execut instalatii electrice: tablouri, prize, iluminat, schimbat instalatii noi pe cupru, circuite separat, aer, masina spalat, plita, cuptor, centrala, impamantari, la case, vile, apartamente, 380/220/24V, seriozitate si calitate, Adrian; ☎0720.137.382

100. **ELECTRICIAN** acord asistenta tehnica si executie instalatii electrice 220/380V, case, vile, apartamente, reparatii, modificari, montaj tablouri electrice, corpuri iluminat, prize, senzori, urgente. Seriozitate, calitate, preturi bune, ☎0723.022.738/ 0723.022.738 instalatii_electrice70@yahoo.ro

101. **ELECTRICIAN** autorizat execut orice tip de instalatie interioara, exterioara, lampi, prize, impamantari; ☎0744.379.163/ 021.221.70.10

102. **ELECTRICIAN** autorizat, pensionar, experienta, execut in locuinte inlocuiri tablouri, montaj corpuri iluminat, aparataj, diverse modificari. Preferabil zonele Giurgiului, Berceni, Rahova, ☎021.629.15.83/ 0720.073.816

103. **ELECTRICIAN cu experienta ex. modificari instalatii, montez aplice, prize, tablouri, sigurante, impamantari etc., la cele mai mici preturi; ☎0737.342.851**

104. **ELECTRICIAN** cu experienta execut instalatii electrice, interioare, 220 W, 380 W, vile, case, apartamente, modificari, etc.; ☎0742.057.415

105. **ELECTRICIAN** execut instalatii electrice cu tablouri 220 - 380 V, aplice, prize, case - vile, apartamente, convenabil; ☎0724.129.669

106. **EVACUEZ** moloz, pamant, mobila nefolosita sau veche, asiguram oameni la incarcat, daca se cere; ☎0720.294.432

107. **EXECUT** acoperisuri, dulgherie, tigla metalica, Lindab, pavele, orice accesoriu, orice mici reparatii. Meseriasul dl. Mitica; ☎0753.789.592

108. **EXECUT** decopertare, gresie, faianata, demolam ziduri si evacuare moloz si mobila veche; ☎0720.294.432

109. **EXECUT** inst. sanitare, gresie, faianta, placari int.-ext., glet, zugraveli, etc.; ☎0769.321.570

110. **EXECUT** lucrari tamplarie, montam tigla metalica. Accesorii, mici reparatii. Domnul Mitica; ☎0746.852.097

111. **EXECUT** poze ceramice alb-negru sau color si sicriu, cruci funerare si placi marmura; ☎0720.294.432

112. **EXECUT** reparatii felinare, lumanari si pun geamuri, vopsesc si garduri noi si felinare noi; ☎0720.294.432

113. **EXECUT** sapaturi apa, haznale, cavouri, inmormantari, gaze si orice fel de sapaturi; ☎0720.294.432

114. **EXECUT** servicii funerare si constructii funerare la orice cimitir; ☎0720.294.432

115. **EXECUT** zugraveli, faianta, gresie, la preturi de criza; ☎0761.401.102

116. **EXECUT,** amenajari interioare, gresie, faianta, parchet laminat, rigips, zidarie, lavabila, glet etc., la preturi convenabile; ☎0760.715.746

117. **EXECUTAM** case la rosu, **20 €;** ☎0769.470.903

118. **EXECUTAM** lucrari fier forjat, garduri, balustrade, mobilier gradina, confectii metalice etc.; ☎0722.738.181

119. **EXECUTAM** lucrari interioare si exterioare, zugraveli, gresie, faianta, parchet, tencuieli, sape, placari termoizolatii; ☎0760.362.552

120. **FAIANTA,** gresie, 16 L/mp, tencuieli 9 L, glet 6 L, lavabil 5 L, zugravit ap. la gata 1.000 Euro; ☎0785.378.750

121. **FIRMA AUTORIZATA SC ACOPERISUL PERFECT TRADING SRL VANZARI TIGLA METALICA WETTERBEST; ☎0725.366.612**

Primim anunţuri şi la...

Agenţii de Publicitate
- 1St KLASS INTERNATIONAL - **Calea 13 Septembrie nr. 126, bl. P34,** tel: 021.411.75.67
- ADPLANER STUDIO - **Şos. Mihai Bravu nr. 196, bl. 200, sc. A,** tel: 0732.971.632
- AGER PRESS - **Str. Ion Câmpineanu nr. 22,** tel: 0729.158.923
- ATOM FISH - **Calea Rahovei nr. 328, bl. 57A, ap. 1,** tel: 0766.768.208, 0733.368.509
- BAESU - **Şos. Olteniţei nr. 222, bl. 7, parter,** tel: 0758.089.600
- BELVEDERE - **Calea Crângaşi nr. 87,** tel: 021.220.26.65
- BONENI - **Şos. Pantelimon nr. 260, bl. 46, ap. 136,** tel: 021.255.08.02
- CARMADO MEDIA - **Str. Matei Voievod nr. 103-113, bl. O3, ap. 115,** tel: 031.808.53.15
- CORE ADVERTISING - **Str. Ştirbei Vodă nr. 119,** tel: 021.637.37.36
- DAN PREST - **Bd. 1 Decembrie 1918, nr. 50,** tel: 0744.207.261
- EFECT COM - **Bd. Ferdinand nr. 103, sector 2,** tel: 0724.095.563
- GROUP MEDIA - **P-ţa. Presei Libere, Corp B2, et. 3, cam. 335,** tel/fax: 021.311.60.25
- GRUPUL DE PRESĂ ROMÂN - **Bd. Dimitrie Cantemir nr. 21, bl. 4, ap. 4,** tel: 021.330.80.91
- INDICATIV MEDIA - **Str. Ing. N. Teodorescu nr. 41,** tel: 021.311.69.80
- MAXIM - **Bd. Carol I nr. 66,** tel/fax: 021.314.52.10; 021.314.52.01; 021.314.52.02
- MEDIAPRESS - **Bd. D. Cantemir nr. 16, bl. 6, sc. C, ap. 69,** tel: 021.336.79.00
- METROPOLITAN MAXPRESS - **Str. Madona Dudu, bl. 8, parter, cam. 6, Craiova,** tel: 0768.441.133
- NAFI - **Şos. Olteniţei nr. 208,** tel: 021.332.06.10
- PAPER GANET - **Str. Braşov nr. 21-23,** tel: 021.746.57.62
- SAX ACTIV - **Str. Braşov nr. 21,** tel: 021.745.46.10
- STANCANA - **Şos. Giurgiului 117, bl. 4,** tel: 0731.307.153
- STANDARD MEDIA - **Aleea Dobrina nr. 2, bl. 49, ap. 4,** tel/fax: 021.255.53.44
- START MEDIA - **Casa Presei Libere nr. 1, corp C2,** tel: 021.317.98.00

Oficii Poştale Bucureşti
- OFICIUL POŞTAL nr. **1 - Str. Matei Millo 10-12,** tel: 021.313.74.59
- OFICIUL POŞTAL nr. **2 - Bd. Ion Mihalache 79,** tel: 021.222.67.27
- OFICIUL POŞTAL nr. **3 - Şos. Pantelimon 255,** tel: 021.255.31.40
- OFICIUL POŞTAL nr. **4 - Bd. Unirii nr. 47,** tel: 021.323.29.81
- OFICIUL POŞTAL nr. **5 - Bd. Libertăţii nr. 1,** tel: 021.336.45.03
- OFICIUL POŞTAL nr. **6 - Calea Văcăreşti 203,** tel: 021.330.33.01
- OFICIUL POŞTAL nr. **7 - Şos. Giurgiului 119,** tel: 021.450.13.67
- OFICIUL POŞTAL nr. **8 - Şos. Berceni 35,** tel: 021.334.34.14
- OFICIUL POŞTAL nr. **9 - Str. Viitorului nr. 70,** tel: 021.210.53.80
- OFICIUL POŞTAL nr. **10 - Şos. Ştefan cel Mare 228,** tel: 021.619.31.39
- OFICIUL POŞTAL nr. **11 - Şos. Colentina 81,** tel: 021.240.31.40
- OFICIUL POŞTAL nr. **12 - Bd. Gării de Nord 6-8,** tel: 021.318.21.90
- OFICIUL POŞTAL nr. **13 - Şos. Ştefan cel Mare 2,** tel: 021.210.10.96
- OFICIUL POŞTAL nr. **15 - Bd. Regina Elisabeta nr. 23,** tel: 021.315.90.30
- OFICIUL POŞTAL nr. **16 - Bd. Iuliu Maniu 78-98,** tel: 021.430.22.77
- OFICIUL POŞTAL nr. **17 - Calea Giuleşti 119,** tel: 021.221.43.62
- OFICIUL POŞTAL nr. **18 - Str. Horia Măcelariu 1-3,** tel: 021.232.27.42
- OFICIUL POŞTAL nr. **19 - Bd. Camil Ressu nr. 41,** tel: 021.348.11.85
- OFICIUL POŞTAL nr. **20 - Cal. Călăraşilor 137,** tel: 021.323.29.95
- OFICIUL POŞTAL nr. **23 - Str. Romancierilor 1,** tel: 021.745.38.17
- OFICIUL POŞTAL nr. **24 - Şos. Pantelimon 352,** tel: 021.255.59.50
- OFICIUL POŞTAL nr. **25 - Piaţa Montreal nr. 10,** tel: 021.318.21.79
- OFICIUL POŞTAL nr. **26 - Str. Pajurei 13,** tel: 021.667.11.08
- OFICIUL POŞTAL nr. **27 - Str. Valea Ursului nr. 1,** tel: 021.430.22.58
- OFICIUL POŞTAL nr. **29 - Bd. 1 Decembrie 1918 - 21,** tel: 021.345.27.85
- OFICIUL POŞTAL nr. **30 - Str. Mihail Ivanovici Glinka 7,** tel: 021.230.10.85
- OFICIUL POŞTAL nr. **32 - Bd. Ion Mihalache 341,** tel: 021.222.32.70
- OFICIUL POŞTAL nr. **33 - Casa Presei Libere 1,** tel: 021.318.21.81
- OFICIUL POŞTAL nr. **35 - Str. Zării nr. 10,** tel: 021.311.17.62
- OFICIUL POŞTAL nr. **38 - Str. Teiul Doamnei 19,** tel: 021.243.07.70
- OFICIUL POŞTAL nr. **39 - Şos. Iancului 3-5,** tel: 021.653.24.41
- OFICIUL POŞTAL nr. **41 - Str. Barbu Vlădoianu 2,** tel: 021.222.41.54
- OFICIUL POŞTAL nr. **42 - Bd. Libertăţii 6,** tel: 021.337.30.41
- OFICIUL POŞTAL nr. **44 - Bd. Gheorghe Şincai 2-4,** tel: 021.330.00.25
- OFICIUL POŞTAL nr. **46 - Bd. Unirii nr. 37,** tel: 021.408.36.46
- OFICIUL POŞTAL nr. **49 - Bd. Basarabia 57,** tel: 021.340.01.92
- OFICIUL POŞTAL nr. **51 - Str. Mărgeanului 12,** tel: 021.776.54.51
- OFICIUL POŞTAL nr. **52 - Str. Nicolae Caramfil 52-54,** tel: 021.232.93.15
- OFICIUL POŞTAL nr. **56 - Calea Crângaşi 23,** tel: 021.637.25.78
- OFICIUL POŞTAL nr. **57 - Str. Baba Novac 26,** tel: 021.340.24.60
- OFICIUL POŞTAL nr. **60 - Str. Baraju Sadului-Complex 9,** tel: 021.340.29.75
- OFICIUL POŞTAL nr. **61 - Şos. Olteniţei 188,** tel: 021.332.46.44
- OFICIUL POŞTAL nr. **62 - P-ţa M. Kogălniceanu 1-3,** tel: 021.315.69.86
- OFICIUL POŞTAL nr. **63 - Calea Dorobanţi 152,** tel: 021.314.34.00
- OFICIUL POŞTAL nr. **66 - Str. C-tin Titel Petrescu 3,** tel: 021.413.96.69
- OFICIUL POŞTAL nr. **67 - Str. Virgiliu 39,** tel: 021.637.31.05
- OFICIUL POŞTAL nr. **68 - Bd. Bucureştii Noi 64,** tel: 021.667.35.95
- OFICIUL POŞTAL nr. **69 - Str. Bârca nr. 14,** tel: 021.425.59.29
- OFICIUL POŞTAL nr. **71 - Str. Popa Nicolae 52-54,** tel: 021.240.05.00
- OFICIUL POŞTAL nr. **72 - Bd. 1 Decembrie 1918 nr. 58,** tel: 021.345.33.35
- OFICIUL POŞTAL nr. **74 - Str. Valea Argeşului 2,** tel: 021.444.04.32
- OFICIUL POŞTAL nr. **75 - Str. Lacul Bucura 2,** tel: 021.450.29.43
- OFICIUL POŞTAL nr. **76 - Str. Valea Cascadelor 2-4,** tel: 021.434.89.02
- OFICIUL POŞTAL nr. **77 - Şos. Mihai Bravu 380-382,** tel: 021.323.63.55
- OFICIUL POŞTAL nr. **78 - Splaiul Independenţei nr. 290;** tel: 021.318.21.92
- OFICIUL POŞTAL nr. **82 - Str. Al. Obregia 9,** tel: 021.461.07.07
- OFICIUL POŞTAL nr. **84 - Splaiul Independenţei nr. 319;** tel: 021.314.50.46
- OFICIUL POŞTAL nr. **86 - Şos. Chitila nr. 102;** tel: 021.667.01.54

Oficii Poştale din Sectorul Ilfov
● 1 DECEMBRIE ● AFUMAŢI ● BALOTEŞTI ● BRAGADIRU ● BRĂNEŞTI ● BUFTEA ● CERNICA ● CHIAJNA ● CHITILA ● CIOLPANI ● CIOROGÂRLA ● CLINCENI ● CORNETU ● DOMNEŞTI ● GHERMĂNEŞTI ● GLINA ● JILAVA ● MĂGURELE ● MICŞUNEŞTI MOARĂ ● MOGOŞOAIA ● OTOPENI ● PANTELIMON ● PERIŞ ● POPEŞTI-LEORDENI ● TUNARI ● VIDRA ● VOLUNTARI

Oficii Poştale din ţară
- **BRAŞOV** .. - Oficiul Poştal nr. 1, ... **Str. N. Iorga nr. 1**
- **CONSTANŢA** - Oficiul Poştal nr. 4, ... **Str. Corbului nr. 3;**
  - Oficiul Poştal nr. 7, ... **Str. Soveja nr. 39**
- **CRAIOVA** .. - Oficiul Poştal nr. 1, ... **Str. Unirii nr. 54;**
  - Oficiul Poştal nr. 4, ... **Calea Bucureşti nr. 46**
- **GIURGIU** ... - Oficiul Poştal nr. 1, .. **Str. Mircea cel Bătrân nr. 18;**
  - Oficiul Poştal nr. 2, ... **Şos. Bucureşti Bl. 205;**
  - Oficiul Poştal nr. 3, ... **Aleea CFR nr. 10;**
  - Oficiul Bolintin Vale, ... **Str. Republicii 5A;**
  - Oficiul Calugăreni, ... **Comuna Călugăreni;**
  - Oficiul Crevedia Mare, ... **Comuna Crevedia Mare;**
  - Oficiul Ghimpaţi, ... **Comuna Ghimpaţi;**
  - Oficiul Hotarele, ... **Comuna Hotarele;**
  - Oficiul Izvoarele, ... **Comuna Izvoarele;**
  - Oficiul Mihăileşti, ... **Calea Bucureşti 70;**
  - Oficiul Roata de Jos, ... **Comuna Roata de Jos;**
- **IAŞI** ..... - Oficiul Poştal nr. 1, ... **Str. Cuza Vodă nr. 3;**
  - Oficiul Poştal nr. 8, ... **Str. Costache Negri nr. 64**
- **PLOIEŞTI** ... - Oficiul Poştal nr. 1, ... **Piata Victoriei nr. 8;**
  - Oficiul Poştal nr. 3, ... **Sos. Nordului nr. 2;**
  - Oficiul Poştal nr. 6, ... **Str. Postei nr. 75;**
  - Oficiul Poştal nr. 7, .. **Str. Erou M. Moldoveanu nr. 6;**
  - Oficiul Poştal nr. 10, ... **Bd. Republicii nr. 102;**
  -

PRESTĂRI SERVICII

122. **FIRMA** construieste material - manopera, imobile la cheie, la cele mai bune preturi, 350 E/mp cu TVA inclus; ☎0722.155.956

123. **FORAJE** puturi, apa potabila, piloni, denisipari si adanciri; ☎0769.959.848

124. **FOREZ** puturi mica + mare adancime din tub beton sau pvc. La cel mai mic pret+ calitate; ☎0766.890.356

125. **HIDROIZOLATII** termice, zugravit scari bloc, ap., hale din beton, in jurul Bucurestiului; ☎0726.010.164/ 0786.075.645

126. **HIDROIZOLATII,** execut lucrari de hidroizolatii cu membrane bituminoase profesionale pentru terase de bloc, hale, fundatii, balcoane, garaje etc, execut si reparatii: inlocuire guri de scurgere aeratoare, seriozitate ☎0740.075.174

127. **INSTALATII** sanitare, electrice, termice, centrale, reparatii urgente; ☎0764.285.335/ 0734.310.368

128. **INSTALATOR A - Z, autorizat execut: instalatii sanitare, cazi, chiuvete, baterii, apometre, tevi sparte, robineti, desfundari sifoane, pardoseala - canale; ☎0733.722.294/ 0724.427.666**

129. **INSTALATOR** accesibil autorizat, apometre 130 L, aragazuri 80 L, calorifere 100 L, robineti 30 L, baterii 60 L, wc + bazin 100 L, centrale termice, senzori gaze; ☎0766.257.867

130. **INSTALATOR accesibil, autorizat execut: instalatii sanitare - apometre, boilere, wc + rezervor, cazi, banine dus, tevi sparte, baterii, chiuvete, desfundari, robineti; ☎0724.600.234/ 0769.856.694**

131. **INSTALATOR** cu experienta, execut instalatii termice, sanitare etc.; ☎0723.298.925

132. **INSTALATOR gaze, execut instalatii gaze, sanitare, incalzire, gaze, racordari etc., la cele mai mici preturi; ☎0737.342.851**

133. **INSTALATOR** sanitare, termice, centrale gaze + lemn, hidrofoare etc., cupru, PPR, pexal, otel; ☎0745.093.315

134. **INSTALATORI** sanitari/electricieni, efectuam lucrari de instalatii sanitare/termice si electrice, montam centrale termice calorifere, aragaz, boiler instant, hidrofor, lavoar baie/bucatarie, wc, ☎0763.750.865 dginvest.office@yahoo.com

135. **IZOLATII,** particular serios execut izolatii polistiren 35/40lei mp, decorativa 20_23 cu schela si transport inclus hidroizolatii, gleturi tencuieli gresie faianta zugraveli reparatii exclus antrepenori primarii ☎0766.252.191/ 0758.421.835 bitineanuvalentin@yahoo.com

136. **MESERIAS** execut faianta, gresie, zugraveli, reparatii, glet, lavabila, instalatii sanitare-termice, montaj obiecte sanitare, negociabil; ☎0737.193.111

137. **MESERIAS** executa zugraveli, faianta, rigips, parchet, calitate, seriozitate, exclus intermediari; ☎0761.933.313

138. **MESTER** batran, civilizat, repar acoperisuri din tabla, tigla, confectionez jgheaburi, burlane, dulgherii, reparatii, sarpante, vopsitorii; ☎0768.900.684

139. **MONTAJ** parchet toate tipurile, raschetat, lacuit, masini profesionale cu aspirator, preturi minime, seriozitate; ☎0763.798.090/ 0724.704.188 www.raschetare-parchet-profesional.ro

140. **MONTAJE,** usi interior, simple 50 L/ bucata, metalice 120 L/ bucata, mobila, parchet laminat, termopane, Constantin tamplaru; ☎0767.180.306/ 0736.590.172

141. **MONTEZ,** raschetez, paluxez toate tipurile de parchet clasic, laminat si dusumele, la preturi accesibile; ☎0733.764.503/ 0745.858.495

142. **PARCHETAR** maestru, raschetez, montez parchet clasic, reconditionez; ☎0724.868.143

143. **PARCHETAR** montez, raschetez, paluxez, masina cu aspirator, preturi minime; ☎0731.896.182/ 0765.718.690

144. **PARCHETAR** montez, raschetez, paluxez, masina cu aspirator, preturi minime; ☎0724.608.136

145. **PARCHETAR** raschetez, reconditionez, paluxez dusumele, tot ce e din lemn masiv; ☎0724.868.143

146. **PARCHETAR,** experienta 25 ani, montez parchet laminat, clasic, raschetez, lacuiesc, reparatii parchet, sfaturi cumparare, transport; ☎0762.271.242

147. **PARCHETAR,** raschetat parchet, montat parchet, parchetar- raschetat, reconditionat parchet clasic, raschetat parchet exotic, laminat, parchet stratificat. Timp de executie scurt, pret mic, masini profesionale, **12 L;** ☎0743.457.184/ 0722.773.366 bia_glinschi@yahoo.com http://www.parchetar-montat-raschetat.ro

148. **PARTICULAR** execut glet, ipsos, sape, gresie, faianta, parchet, zugraveli, rigips, seriozitate. Renovez case paianta; ☎0720.527.141

149. **RENOVARI** apartamente - prestam servicii: zugraveli, instalatii electrice, instalatii sanitare, montaj faianta si gresie, **10 L/;** ☎0721.965.384 contact@renovari-ivanescu.ro

150. **SAPE** si tencuieli mecanizate, preturi intre 9-12 L, **11 L;** ☎0744.660.888

151. **SOBAR** execut sobe teracota, montez si re-montez, gratare, seminee, etc., repede, bine. Neg.; ☎0723.004.446

152. **SOBAR** specialist execut sobe, seminee, reparatii, scuturat cosuri; ☎021.221.66.99/ 0745.991.298

153. **TABLA** zincata, tigla metalica, reparatii, urgente, termosistem, gresie si faianta, jgheaburi, burlane, izolatii bituminoasa, dulgherie, zidarie, reducere 20%; ☎0745.812.723/ 0764.106.170/ 0721.125.281

154. **TERMOPANE** Rehau la pret de producator, jaluzele, rulouri plase insecte pe balamale, rulou, montaj gratuit; ☎0727.881.274/ 0722.583.314/ 0765.815.592

155. **TERMOPANE** Rehau, Salamander - Germania, Aluplast si Ramplast de la 30 €/mp. Rulouri exterioare din aluminiu de la 38 €/mp, tamplarie aluminiu - usi glisante 80 - 100 €/mp, jaluzele verticale de la 6 €/mp, jaluzele orizontale de la 15 €/mp, rolete interior 15 €/mp, plase insecte 10 €/bucata, glafuri interioare/exterioare 10 €/m. Azi masuram, maine montam. Cautam colaboratori in constructii, imobiliare, arhitectura. ☎0766.332.447/ 0724.678.252/ 021.434.42.80 office@designperfect.ro/ perfect.design4u@yahoo.com www.designperfect.ro

156. **VILE si case la rosu sau la cheie in Bucuresti si imprejurimi. Totul executat de echipe de profesionisti specializati pe fiecare domeniu. Lucrarile se efectueaza in termen record cu calitate maxima. Rugam seriozitate ceea ce oferim si noi; ☎0762.129.059/ 0723.520.619 www.alimonicons.ro**

157. **ZIDAR** zugrav, execut rigips glet lavabil tapet parchet gresie faianta izolatii cu polistiren decorativa zidarie tencuiala acoperis tabla pavele etc la cele mai bune preturi ☎0762287880

158. **ZIDARI,** zugravi, executam avantajos, fatade polistiren, decorativa, tencuieli, zidarii, glet, zugraveli, sapa, pavaj, acoperisuri, negociabil; ☎0724.759.331

159. **ZUGRAV** cu experienta execut amanajari interioare la un pret convenabil. Asigur calitate si seriozitate; ☎0723.054.182

160. **ZUGRAV** execut zugraveli rigips, gresie, faianta, parchet, sape, polistiren, montaj usi; ☎0774.528.592

161. **ZUGRAV** execut zugraveli, glet, gresie, faianta, parchet, rigips, polistiren, reparatii gleturi; ☎0727.376.804

162. **ZUGRAV** particular, ieftin, sunati la tel.; ☎0733.768.286

163. **ZUGRAV,** glafuri, gleturi, vopsitorii, polistiren, zugrav profesionist, Dl. Danut; ☎0701.046.615

164. **ZUGRAVELI** parchet laminat, gips carton (pereti, tavane false), gresie, faianta, glafuri; ☎0762381851

165. **ZUGRAVELI,** igienizari, vopsitorii, izolatii, polistiren, rigips, parchet, faianta, renovari apartamente, case, birouri, scari de bloc; ☎0732.044.445

166. **ZUGRAVELI,** tencuieli, gleturi, palcari, gresie, faianta, montez polistiren, glafuri, amenajari calitate, seriozitate, preturi mici; ☎0761.906.324

Cursuri, meditaţii, traduceri

1. **ABSOLVENTA** tanara limbi straine meditez foarte serios engleza, franceza, germana, spaniola; ☎07445.335.998

2. **AGENT** de paza 250 L, dispecer 400 L, tehnician sisteme dsvca 648 L. Diploma in trei zile de la examinare; ☎0720.576.615/ 0760.128.554

3. **CANTO** lectii de canto clasic, pian si teoria muzicii (+ forme, armonie, contrapunct) pentru toate nivelele. Cei interesati ma pot contacta pentru mai multe detalii despre activitatea si studiile mele ☎0721.057.504 robu.vladalexandru@yahoo.com

4. **CURS** calificare acreditat 3 in 1: frizer+ coafor+ manichiura- pedichiura, bonus pret atractiv, plata in rate, zona Gara de Nord; ☎0766.548.136/ 0734.808.583

5. **CURSURI** calificare 100 meserii: alimentatie, turism, constructii, auto, infrumusetare, SSM, PSI, ANRE, certificate ministerul muncii. www.fundatiaapt.ro ☎0744.437.105/ 0784.238.728

6. **CURSURI** ISCIR, stivuitorist, fochist, macaragiu, masinist pod, operator GPL, imbuteliator, prelungire autorizatii; www.fundatiaapt.ro ☎0784.238.728/ 0744.437.105

7. **ENGLEZA,** romana- experienta pedagogica, atestate internationale Toefl, Gmat, Cambridge, pret 2 ore **50 L;** ☎0727.027.408

8. **FIZICA,** meditatii VI-XII, pregatire bac, admitere; ☎0726.206.001

9. **LICEUL Economic Traian Lalescu si Scoala Postliceala, fac inscrieri la cursurile de zi si frecventa redusa, fara admitere, pentru anul scolar 2016-2017; ☎0726.866.138/ 0747.665.144**

10. **MATEMATICA** bacalaureat, admitere facultate, evaluare nationala V-XII si la domiciliul elevului, profesoara cu experienta; ☎0726.403.342

11. **MATEMATICA V-VIII, romana - V-VII, istorie - V-XII, clasele I-IV; ☎0721.655.916**

12. **MATEMATICA,** fizica, clasele I- XII (capacitate, bac, admitere fizica, medicina), **50 L/2ore;** ☎0769.390.864

13. **MATEMATICA,** profesor 48 ani, cl. V-XII. Rezultate decosebite, 16 ani meditatii: 10 ani admitere, liceu, 2013, 10 Bac 2012, nici un picat Bac, pret/ora, **20 L;** ☎0730.434.041

14. **MEDITATII** informatica, programare. Ofer meditatii informatica/programare pentru clasele 5-12, **50 L;** ☎0754.384.756 dacris2004@yahoo.com

15. **MEDITATII,** cursuri engleza Sos. Giurgiului. Cursuri de limba engleza si spaniola, de grup sau individual, Sos. Giurgiului nr. 117. Cursuri pentru prescolari, scolari si adulti. Program flexibil, sedinte interactive, bazate pe conversatie, **40 L;** ☎0748396494 nicoleta.mihalca@gmail.com

16. **PROFESOARA** de romana-engleza I-XII, intensiv corigente, evaluare nationala, bacalaureat, admitere performante. Meditez domiciliu elev; ☎0745.271.605

17. **PROFESOARA** universitara meditez: romana, engleza, franceza bac, admiteri examene, la domiciliul elevului sau al meu, convenabil; ☎0721.218.663

18. **PROFESOARA,** 4 ani experienta, meditez lb. engleza la domiciliul meu (elevi cls. 1-12), zona Colentina; ☎0784.702.941

19. **PROFESOR** matematica cu experienta meditez la domiciliul elevului; ☎0767.732.888

20. **PROFESOR** matematica, orice zona, sedinte individuale, rezultate sigure; ☎0754.916.860

21. **PROFESOR** matematica, sedinte individuale, domiciliul elevului, rezultate rapide garantat, eficient, comod, sigur, ☎0771.127.678

22. **PROFESOR,** vasta experienta pedagogica, meditez matematica 5-11, la domiciliul elevului. Rezultate imediate. 40 lei/ 2 ore. ☎0768.734.729

23. **SCOALA postliceala sanitara Sfantul Vasile cel Mare, acreditata prin Ordinul Ministrului Educatiei si Cercetarii nr.5637/14.11.2006,face inscrieri pentru anul scolar 2016-2017 pentru specialitatile: asistent medical generalist, asistent farmacie. Relatii: str.Pop de Basesti, nr. 26 A (Foisorul de Foc); ☎021.253.13.94/ 0727.372.464/ 0788.123.781**

Masaj

1. **ABATE** drumul tau spre o relaxare perfecta, realizata prin masaj terapeutic de catre fete profesioniste in arta masajului. Vila, lux, discretie, calitate, strada Baba Novac, nr 9i, langa complex Rucar **120 L;** ☎0728702675 massage.excess@yahoo.com

2. **ABATE** drumul tau spre o relaxare placuta cu fete profesioniste in arta masajului. Vino sa te detasezi putin de problemele cotidiene, intr-un cadru discret si curat, situat intr-o vila de pe strada Baba Novac, nr 9i **120 L;** ☎0728.702.675/ 0766.238.084 massage.excess@yahoo.com

3. **ADELINA** 25 de ani, ofer masaj de relaxare, terapeutic, reflexogen, limfatic, prin diferite tehnici ale masajului cu presiune pe meridianele energetice, uleiuri aromatice si un ambient placut **200 L;** ☎0724.407.491 eusitu2000@gmail.com

4. **ADEVARATA** doamna matura, 47 de ani, cu exp. ofer masaj intretinere si relaxare, erotic cu uleiuri aromatice intr-un mediu discret si alte surprize domnilor educati. Posibil si la tel. Discretie, seriozitate. ☎0729.443.193

5. **ADINA** blonda matura, 43 de ani, doamna plinuta, calda si atenta la dorintele dvs. va ofer clipe placute de destindere, masaj terapeutic de relaxare totala, masaj erotic, cu uleiuri speciale. Discretie maxima, ☎0729.651.131

6. **ADINA** doamna blonda, forme pline, matura, 44 ani, atenta la dorintele tale, te invit la masaj terapeutic, erotic, de relaxare totala, mici surprize. Doresti la telefon, suna-ma. Rog seriozitate Mihai Bravu. ☎0730.719.532

7. **ADINA,** bruneta, inalta invit domni manierati in compania mea intr-un cadru adecvat unei ore de masaj de relaxare si erotic, locatia mea se afla in zona centrala, asigur toate conditiile si discretia, 09.00-21, **200 L;** ☎0765.869.290/ 0733.709.046

8. **ADORI** sa fii rasfatat cu un masaj relaxant, terapeutic, body erotic efectuat cu uleiuri parfumate, doamna matura 46 ani, tandra, atenta la dorintele dvs. va ateapta intr-un cadru intim, discret. Baba Novac, **100 L;** ☎0729679746

9. **ALEXANDRA** ofer masaj de relaxare la domicilul meu, discretie si igiena, locuiesc singura, **100 L;** ☎0761.934.111

10. **ALEXANDRU** Obregia Berceni, nou venita in zona, 80 L. vino sunt acasa, la mine civilizat dus, aer conditionat, igiena totala, servicii complete de masaj, Iulia te astept cu drag ma comport frumos cu tine, **80 L;** ☎0723.469.688

11. **ALICE** doamna matura 47 de ani, ofer masaj intretinere de relaxare, erotic cu uleiuri aromatice intr-un mediu discret si multe surprize domnilor educati. Posibil si la tel. Rog seriozitate. P. Muncii. ☎0729.443.193

12. **ALINA** 20 de ani. Domnisoara manierata, stilata si foarte atenta cu tine domn generos. Te astept intr-un ambient discret pentru a iti oferii un masaj de buna calitate. Titan Auchan, **60 L;** ☎0721.964.205

13. **ANA,** Drumul Taberei, bruneta, te invit la mine in locatie pentru a-ti oferii servicii de calitate, dus, masaj de relaxare dif. pozitii si fantezii. Ofer si cer seriozitate. Discretie maxima, 150 h **70 L;** ☎0799559078/ 0761483809

14. **ANA,** matura, rafinata matura, te invit in locatie discreta pentru relaxare, ofer masaj terapeutic de relaxare combinat cu companie selecta de calitate, sedinte de dominare, in zona Calea Mosilor intersectia cu Obor, ☎0721.853.409/ 0756.864.325

15. **ANABELLE,** Maya, Micky, Vicky, Emy, sunt cateva din numele fetelor existente in salonul nostru de masaj, situat in Bucuresti, strada Baba Novac, o locatie de lux in care curatenia si discretia sunt la ele acasa. Calitate, rafinament si tandrete, **120 L;** ☎0728.702.675/ 0766.238.084 massage.excess@yahoo.com

16. **ANAICE** hot, bruneta senzuala, 33 ani, 1.67 m, 50 kg,ofer masaj de relaxare, capilar si terapeutic domnilor generosi, la domiciliul meu, intr-o locatie de lux, zona Unirii, **150 L;** ☎0727.210.430

17. **ANAICE,** bruneta, senzuala ofer masaj de relaxare domnilor generosi dornici de aventura, intr-un cadru intim si discret, zona Unirii, nu r?spund la numere private. **150 L;** ☎0727210430

18. **ANDREEA,** bruneta reala 27 de ani ofer masaj de relaxare intr-un ambient deosebit domnilor pretentiosi care apreciaza calitatea ofer conditii de lux discretie. Zona centrala, **200 L;** ☎0721.956.329

19. **ANGELA** doamna matura, 42 de ani, te invit la mine pt. a-ti oferi masaj de relaxare la domiciliul meu, poze reale, Militari, Teatrul Masca, **100 L;** ☎0749.471.774

20. **AROMATERAPHY** shiatsu masaj cu pres pe meridiane energetice, dureri dorsale (cervical, lombar) reflexogen. Informatii nutritionale, tratamente faciale, 9.00 - 21.00 L-D, ☎0731.718.306

21. **AROMATERAPHY** Shiatsu masaj cu pres pe meridiane energetice; ☎0731.718.306

22. **BEATRICE,** te astept in locatia mea de lux pentru diferite tipuri de masaj de relaxare, bruneta draguta 1.65, 45 kg nu ezita suna-ma, **80 L;** ☎0761.851.779

23. **BIANCA** ofer masaj relaxare si cervical, igiena, discretie, 23 ani, detalii la telefon, 150 L ora, 100 L; **100 L;** ☎0760.581.422

24. **BIANCA** poze noi si reale si neretusate, corp tonifiat, reala 100%, te invit la mine pentru a petrece o ora sau mai multe in compania mea, garantez ca pozele sunt reale, neretusate, arat exact ca in poze **70 L;** ☎0761301459

25. **BIANCA,** blonda senzuala, 20 ani, 1.75m, simpatica, plina de viata, sincer foarte frumoasa, ofer diverse tipuri de masaj numai in locatia mea, o vila de lux in zona Snagov, pe malul lacului. Foto reale! **150 L;** ☎0731.812.460

26. **BIANCA,** bruneta, 170 m, 55 kg, 23 ani ofer masaj de relaxare, ma adresez domnilor cu bun simt, pretind discretie curatenie, poze reale bulevardul Unirii Zeptar, **70 L;** ☎0764.359.908

27. **BLONDA** cu forme pline, doamna matura, te invit la mine sa-ti ofer toate tipurile de masaj terapeutic, de relaxare, body-erotic plus alte mici surprize. Astept doar peroane serioase. Se poate si la telefon, ☎0723.432.237

28. **BLONDA** matura 39 de ani, stilata si selectiva te invit intr-un cadru discret si curat sa te relaxezi cu un masaj deconectant. Detalii la telefon. **200 L;** ☎0727.614.754

29. **BLONDA** simpatica si manierata, cu trasaturi frumos definite - atunci eu sunt alegerea perfecta, alege inteligent, descoperind adevarata pasiune, real photos **70 L;** ☎0768919679

30. **BRUNETA** dulce si sexy. Iti pot spune ca pozele imi apartin si sunt foarte recente, te astept alaturi de mine pt. a petrece momente unice. te asteapt alaturi de mine pt a-ti oferi momente pline de pasiune, **70 L;** ☎0764.359.908

31. **BRUNETA** ofer masaj de relaxare, body masaj, prin diverse tehnici ale masajului. Zona Dristor, locatie discreta, **50 L;** ☎0763978947

32. **CAMY** te invit intr-un ambient intim unde arta masajului total iti va explora sentimentul de relaxare erotica. Pasiunea si experienta te vor face sa revi de fiecare data cand vei dori sa fi rasfatat, Unirii **200 L;** ☎0733.288.618

33. **CARMEN** te astept la mine pentru momente unice de placere prin tehnicile masajului erotic si de relaxare intr-o locatie de lux, centrala, **100 L;** ☎0763.297.649

34. **CRISTINA** ofer masaj de relaxare cervical, discretie si igiena zona lancului, detalii la telefon, 1.72, 58 kg, te astept cu drag, 150 L ora, **100 L;** ☎0762.901.720

35. **CUPLU** tineri casatoriti, ea 25 de ani, el 30 de ani oferim masaj de relaxare celor interesati. Mai multe detalii la tel. **100 L;** ☎0784.699.924

36. **DENISA,** 26 de ani, maseuza, te astept la mine domn generos pentru o sedinta de masaj relaxant. Zona Titan, **100 L;** ☎0725.685.725 brudascaion@yahoo.com

37. **DESSIREE** Masaj, alege calitatea masajului de relaxare facut de fete profesioniste, cu uleiuri aromatice intr-un ambient de vis. Te asteptam intr-o locatie curata si discreta, unde vei mai reveni. Strada Traian 254 **120 L;** ☎0732.545.457

38. **DIANA,** 35 ani, zona Obor, bruneta finuta, singura, discreta, atenta la dorintele tale, ofer masaj de relaxare, super calitate, 100 lei ora. **100 L;** ☎0769.857.366

39. **DOAMNA** 35 ofer masaj de relaxare la domiciliul meu discretie si intimitate, mai multe detalii la tel., Delfinului, Pantelimon, **40 L;**

40. **DOAMNA** 35 ofer masaj de relaxare la domiciliul meu, discretie si intimitate, mai multe detalii la tel. Delfinului Pantelimon, **40 L;** ☎0723.498.992

41. **DOAMNA** draguta, blonda, ochi albastri, 39 ani. Educata, companie placuta. Speak english. Singura intr-un ambient curat. Langa Sala Palatului si Calea Victoriei. 12-21, **70 L;** ☎0726.030.857

42. **DOAMNA** ofer masaj de relaxare, masaj cervical si multa relaxare, detalii la tel. Poze reale; **80 L;** ☎0760.426.279

43. **DOAMNA,** amabila, matura inalta cu experienta, discreta, ofer masaj de relaxare si body, subtilitati si o companie placuta domnilor maturi si discreti. C. Mosilor, singura, **150 L;** ☎0727.949.106

44. **DRISTOR 2,** vino sa te relaxezi intr-un ambient placut, ofer masaj de relaxare, detalii la telefon, **70 L;** ☎0785.039.887 nikodulce592@yahoo.com

45. **DRUMUL** Taberei, noua in zona, bruneta vesela si respectuoasa, 29 de ani, te astept la masaj de relaxare si intretinere corporala, garantez discretie si curatenie, poze reale, 100% din locatie prog de la 9.00 la 20.00, **60 L;** ☎0749.778.578

46. **DYANA** si Valy oferim servicii de masaj, dragute si discrete pline de energie te asteptam la domiciliul nostru pentru cel mai bun masaj de relaxare, body, senzual, erotic, diferite fantezii, ambianta intima si discreta, Calea Vitan, **100 L;** ☎0722.778.013/ 0760.472.427 Safary-masaj@yahoo.com

47. **EROII** Revolutiei, bruneta vesela si rabdatoate, te astept la un masaj de relaxare si buna dispozitie. Am 22 de ani si sunt fata din poze garantat. Asigur discretie si curatenie, **100 L;** ☎0722.483.119

48. **EXCESS** Massage, te invitam sa te relaxezi alaturi de fete specializate in masaj terapeutic si de relaxare. Ne gasesti in Bucuresti, strada Baba Novac, in apropierea parcului IOR. Vila, lux, discretie, calitate **120 L;** ☎0728.702.675/ 0766.238.084 massage.excess@yahoo.com

49. **GEANINA** masaj terapeutic, relaxare, intretinere corporala, capilar, cervical, lombar facut pe masa de masaj timp de o ora. Program 14-21, **100 L;** ☎0726.066.981/ 0725.791.534

50. **HOTEL** la tine, rusoaica, 21 de ani, poze reale masaj de relaxare, body, igiena si discretie maxima, program non stop just call, central, Unirii, Universitate, Romana rond, **100 L;** ☎0729.409.910

51. **KARINA** stilata educata si selectiva,ofer masaj de relaxare si tonifiere al corpului intr-un ambient placut si discret. Daca stii sa apreciezi calitatea nu cantitatea astept telefonul tau, zona Mall Vitan **300 L;** ☎0734504862

52. **KARLA** bruneta slim, 25 de ani, te astept in locatia mea pt. un masaj de relaxare asa cum doresti. Pozele imi apartin 100%. Zona Costin Georgian **70 L;** ☎0784.699.923

53. **LA** tine mine hotel. Maseuza reala, ofer masaj de relaxare la tine sau la mine. **100 L;** ☎0766.973.205

54. **LILY** ofer masaj erotic fara graba domnilor manierati, zona Octavian Goga, **60 L;** ☎0730.772.057

55. **MASAJ** acest anunt se adreseaza domnilor seriosi si generosi. Doamna manierata cu experienta, ofer masaj de relaxare la domiciliul meu, locatia este intima si curata. Specific sunt noua in zona. Dristor, **400 L;** ☎0732.493.914

56. **MASAJ** de relaxare doamnelor si domnisoarelor, indiferent de varsta si aspect. Fara pretentii financiare ☎0726.525.947 bore.bore@yahoo.com

57. **MASAJ** de relaxare efectuat de o doamna matura, am si o colega, mai multe detalii la telefon. Tineretului, Cantemir, Budapesta, apropiere de Unirii, ac, **50 L;** ☎0733.148.959

58. **MASAJ** de relaxare realizat de o doamna draguta cu experienta, atenta la dorintele tale, zona Tineretului, Cantemir, Budapesta, apropiere Unirii, am si colega, **50 L;** ☎0737.874.202

59. **MASAJ** de relaxare, Adelina, roscata, 40 ani, ofer masaj de relaxare totala si corporala la domiciliul meu, Salajan statuie, bloc stradal, pentru detalii suna-ma, nu rasp nr privat, sms sau beep, **100 L;** ☎0761.920.754

60. **MASAJ** de relaxare, Andreea, ofer masaj de relaxare la domiciliul meu. Pozele sunt reale. **60 L;** ☎0720.357.089

61. **MASAJ** de relaxare, bruneta reala, ofer masaj de relaxare si body la domiciliul meu. Drumul Taberei. **60 L;** ☎0784.013.161

62. **MASAJ** de relaxare, masaj terapeutic, igiena, discretie, 25 de ani, 1,75 h, 60 de kg, zona Constantin Brancoveanu, vino si nu vei regreta, **70 L;**

63. **MASAJ** de relaxare. Doamna draguta, blonda, ochi albastri, 39 de ani. Educata, companie placuta. Speak english. Singura. Ambient curat. Langa Sala Palatului si Calea Victoriei. 12-21, **70 L;** ☎0726.030.857

64. **MASAJ** de relaxare. Elena, am revenit, te astept la mine sa te relaxezi cu diferite tipuri de masaj. Mai multe detalii la tel. Drumul Taberei, **60 L;** ☎0764.135.872

65. **MASAJ** doua doamne mature, distractive, te asteapta la un masaj de relaxare Tineretului, Cantemir apropiere Unirii, ac, **100 €;** ☎0725.172.399

66. **MASAJ** la domiciliu, tehnician maseur efectuez masaj de relaxare(intretinere) si anticelulitic la domiciliu doamnelor in Bucuresti , exclus pentru barbati si cupluri, rog, **50 L;** ☎0760.495.989

67. **MASAJ** Laura cu experienta ofer diverse tipuri de masaj d-lor intr-un ambient placut, relaxare si tonifiere, zona Dorobanti mai multe detalii la tel., **100 L;** ☎0730.951.575

68. **MASAJ** lingam, relaxare, tantric, sportiv, inghinal, cervical, terapie si rasfat pe masa de masaj, matura 36 de ani, **150 L;** ☎0727.949.106

69. **MASAJ** relaxare, terapeutic intr-un cadru intim, discret si foarte curat langa Piata Victoriei. Detalii suplimentare la telefon. Ac, parcare, **150 L;** ☎0747.411.080/ 0721.973.827

70. **MASAJ** tantric. Relaxare, detasare, evadare, combinand linistea si armonia, cele mai placute momente din viata ta. Ma deplasez doar la hotel, ☎0763059565

71. **MASAJ** terapeutic, ofer masaj de relaxare terapeutic, zona bd. Constantin Brancoveanu, 1.75 m, 63 kg, nr. de tel. suna-ma si nu vei regreta ma si deplasez la tn sau la hotel, **60 L;** ☎0761.891.875 criss_doollce_foc_2009@yahoo.com

72. **Masaj erotic** Suntem gata sa iti satisfacem fanteziile tale prin sesiuni de masaj erotic combinate cu sedinte dominare, striptease, jucarii erotice. **170 L;** ☎0727148861

73. **MASAJ,** te invitam sa traiesti o experienta de care fiecare barbat merita sa aiba parte cel putin o data in viata. Scopul nostru este placerea si satisfactia ta. Te asteptam, **150 L;** ☎0731.398.991/ 0751.770.600 salonsweettouch@yahoo.com

74. **MASAJ,** vino si vei avea parte de un masaj de relaxare de calitate. Cantemir, Budapesta, Unirii, ac, **50 L;** ☎0734.781.401/ 0732.998.470

75. **MASEUZA** ofer masaj de relaxare, cervical, capilar, lombar, tonifiere pe masa de masaj domnilor manierati. Dristor-Baba Novac, **100 L;** ☎0731.771.721

76. **MATURA** ofer masaj de relaxare terapeutic si intretinere corporala. Zona Tineretului, **150 L;** ☎0731.736.146 iulianacalin80 @gmail.com

77. **MATURE** Doua doamne mature oferim masaj de relaxare si erotic domnilor foarte manierati si generosi intr-o locatie de lux, toate conditiile, free-bar, ac, poze reale, zona B-dul. Unirii, **400 L;** ☎0743802195

78. **MONICA,** 43 ani, ofer masaj relaxare Soseaua Pantelimon, Cimitirul Armenesc, **100 L;** ☎0726.566.223

79. **MONYCA,** draguta,43 ani, ofer masaj de relaxare sos. Pantelimon, Cimitirul Armenesc, **70 L;** ☎0726.566.223

80. **NEGRESA** buna sunt Erika, perfecta pentru tine sunt jumate negresa jumate romanca, o fata simpla si fara fite, ofer masaj de relaxare, intr-o locatie de lux, mai multe detalii la telefon, Unirii, **100 L;** ☎0725.964.433

81. **PIATA** Moghioros, Drumul Taberei, poze reale 100 %, daca nu sunt eu in poze platesc deranjul. Masaj terapeutic, **60 L;** ☎0729.702.915

82. **RASFAT** si calitate. Dessiree va ofera masaj erotic de calitate oferit de domnisoare superbe, experte in arta masajului erotic. Va asteptam pe str Traian, nr 254 (intersectia Calea Mosilor cu Mihai Eminescu), **120 L;** ☎0732.545.457/ 0769.994.064 desiree.masaj@yahoo.com

83. **RASFAT,** Blonda finuta. Manierata ofer masaj de relaxare, ma adresez domnilor genereosi si cu bun simt, bulevardul Uniiri, mai am si o colega. **70 L;** ☎0761.301.459

84. **ROND** Alba Iulia. Cel mai bun moment de relaxare doar alaturi de mine, maseuza, slim, bruneta. Pozele sunt reale, **80 L;** ☎0720.334.197

85. **ROND** Alba Iulia. Garantez pentru poze, bruneta 22 ani, 1,75, am 55 kg, draguta si atenta la dorintele tale. **100 L;** ☎0732.043.093

86. **SEXY** si reala, poze noi si reale si neretusate, corp tonifiat, reala 100%, te invit la mine pentru a petrece o ora sau mai multe in compania mea, garantez ca pozele sunt reale, neretusate, arat exact ca in poze, **70 L;** ☎0764359908

87. **SIMONA,** te invit la mine pentru o ora de relaxare prin tehnicile masajului erotic si terapeutic intr-o locatie de lux centrala, **70 L;** ☎0762.466.803

88. **SONIA** si loana, suntem doua maseuze super slim, finute, varsta 19 ani, oferim diferite tipuri de masaj la domiciliul nostru, contactati-ne. **100 L;** ☎0722.717.260

89. **Tanara** te astept in locatia mea de lux pentru diferite tipuri de masaj, poze din locatie, inalta 1.75, 55 kg slim, 19 ani, nu ezita sa ma contactezi, **80 L;** ☎0761.851.779

90. **TANARA,** 29 de ani, 1,69 m, 54 kg, sociabila, te astept la mine pt. masaj de relaxare, pozele imi apartin, contacteazama pt mai multe detalii, Piata Drumul Taberei, **60 L;** ☎0729702915

91. **UNIVERSITATE** Esti pasionat de masajul erotic si vrei sa incerci ceva nou? L?amour ti-a pregatit masajul dublu (vei fi delectat cu cele mai suave mangaieri-totul la patrat). Pentru senzatii tari iti recomandam lam, **100 L;** ☎0727.207.118 infolamour@yahoo.com

Reparaţii, service

1. **ACASA** la dvs, reparam: televizoare cu tub si LCD, monitoare, DVD-playere, calculatoare, laptopuri, sisteme audio, reinstalari Windows, devirusari etc. Deplasarea si constatarea gratuita.Garantie sase luni; ☎0721.521.536/ 0764.721.427 reparatiiladomiciliu@ymail.com http://reparatiielectroniceacasa.blogspot.ro

2. **AER** conditionat montaj, echipe calificate, serioase si responsabile, efectuam lucrari de: montare, demontare, reincarcari freon, curatare filtre polen, revizii, igienizari, preturi fara concurenta, program non-stop, ☎0737.609.609 contact@montaj-aerconditionat-bucuresti.ro www.montaj-aerconditionat-bucuresti.ro

3. **AER** conditionat, aragazuri, frigidere, congelatoare, masini de spalat, reparatii montaj; ☎0722.796.411/ 021.334.79.72

4. **AER** conditionat, igienizari, montaj, reamplasari, freon, reparatii frigidere, vitrine frigorifice, camere frigorifice, ieftin, garantie, urgent; ☎0746.564.640

5. **AER** conditionat. Vanzari, montaj, service aer conditionat pentru orice marca, service si garantie, acum si in Bucuresti,Montaje in maxim 12 ore de la solicitare; ☎0766.242.301/ 0799.835.921 val_clima@yahoo.com www.valclima.wgz.ro

6. **AUTORIZAT** reparatii montaje, curatiri centrale termice, aragaze, instanturi ACM, grill-uri, cuptoare gaz, instalatii sanitare, electrice, termice, tablouri, lustre etc., non stop; ☎0740.787.905

7. **AUTORIZAT,** asigur reparatii masini automate de spalat, deplasare gratuita, garantie reparatii. Aer conditionat- curatare si igienizare. Seriozitate. Urgente; ☎0729.374.669/ 0761.290.233

8. **CALCULATOARE** - absolut orice problema, laptopuri depanez, (re)instalez, la domiciliul dvs., inclusiv weekend; ☎0723.984.654/ 0768.790.654

9. **CALCULATOARE** servicii profesionale, instalari Windows 10, 8.1, 8, 7, XP, reparatii laptopuri, calculatoare la domiciliu in Bucuresti, devirusari, recuperari date, configurare router wireless, Cristi, **100 L/;** ☎0784.709.594

10. **CALCULATOARE,** configurari sisteme, instalare Windows, antivirus, montaje componente, consultanta, analiza performante calculator, deplasare client; ☎0762.905.791

11. **CALCULATOARE,** repar, devirusez, instalez, Windows, antivirus, drivere, router, programe, jocuri, componente pe loc. Rezolv rapid orice problema a calculatorului; ☎0765.476.970/ 0724.952.199 marius_viloria@yahoo.com

12. **DEPANARE** acasa: televizoare cu tub si LCD, monitoare, DVD-playere, calculatoare, laptopuri, sisteme audio, reinstalari Windows, devirusari etc. Deplasarea si constatarea gratuita. Garantie sase luni. Seriozitate maxima; ☎0721.521.536/ 0764.721.427 reparatiiladomiciliu@ymail.com http://reparatiielectronieceasa.blogspot.ro

13. **DEPANARE** televizoare, masini spalat, cuptoare microunde, diverse electronice, inginer electronist; ☎0722.237.176

14. **DEPANARE** TV, televizorul nu mai are imagine (ecran negru)? Problema cunoscuta, deplasare gratuita; ☎0722.779.184/ 0762.814.725

15. **DEPANEZ frigidere si congelatoare, inclusiv sambata si duminica; ☎021.425.87.56/ 0744.517.905**

16. **ELECTRICIAN,** rezolv orice problema electrica, intreruperi, scurturi, montez tablouri electrice, prize, intrerupatoare, lumini, rezolv orice defect electric; ☎0765.476.970/ 0724.952.199 marius_viloria@yahoo.com

17. **ELECTRONIST** electrician D.J., reparatii mobilier, lacatus cu experienta si seriozitate, ofer mentenanta de calitate, pt. cladiri birouri, hoteluri, cluburi etc. Disponibil si pt. litoral; ☎0747.206.413

18.

PRESTĂRI SERVICII

34. **TRANSPORT** non-stop. Optional, oferim servicii de manipulare, **50 L/;** ☎0735.534.488/ 0735.534.488/ 0735.534.488

35. **TRANSPORT** orice tip de marfa, paletata sau vrac materiale de constructii, ob. voluminoase precum piane, bancomate sau echipamente IT de mari dimenisuni oriunde in tara. Efectuam relocari complete atat pt. locuinte si companii, **1 L/;** ☎0780.600.100 comenzi@bucuresti-transport.ro www.bucuresti-transport.ro

36. **TRANSPORT** rapid indiferent de timpul zilei sau de vremea de afara, lucram non stop, contactati-ne, transportam marfa, mobila, electrocasnice pianine, piane cu personal adecvat, evacuam moloz, ocazie abilitate 24h/24h **1 L/;** ☎0733.688.274 comenzi@transport-mutari-bucuresti.ro www.transport-mutari-bucuresti.ro

37. **TRANSPORT,** asigur transport intern - international, mutari mobila, eliberez moloz in saci, materiale constructii, avem personal incarcare - descarcare, factura; ☎0721.323.335

38. **TRANSPORT,** particular ieftin, zilnic, inclusiv weekend, transport marfa, mobila, bagaje, haine, sau diverse obiecte personale in Bucuresti si in tara la preturi rezonabile si negociabile. Rog seriozitate, **50 L/;** ☎0725.131.703 mereumotor@yahoo.com

39. **TRANSPORTAM** 24h/24h, mutam mobila şi alte marfuri. Mutari apartamente, garsoniere, sedii firma bagaje debarasari mobila, baruri etc cu dube de 3,5t cu diferite volume, cu personal la cerere pt. incarcare, descarcare, **1 L/;** ☎0764.166.166 comenzi@transportorice.ro www.transportorice.ro

Servicii diverse

1. **1 DECEMBRIE** Calea Mosilor /Fainari, 5 min M. Obor -cabinet privat (2003) masaj profesionist real garantat 100%: terapeutic, relaxare etc .L-D 10-22. Info suplimentare pe blog, rog cititi **150 L;** ☎0720696842 martamiron68@yahoo.com

2. **1 MAI,** Obor, Colentina, travestit bun venit in lumea masajului. Aici poti da frau liber imaginatiei in compania mea, travestita profesionista in arta masajului. Non stop, numai pentru tine cele mai bun masaj, **150 L/;** ☎0728.874.293/ 0765.018.213

3. **1 MAI,** Obor, Colentina, travestit, bun venit in lumea masajului. Aici poti da frau liber imaginatiei in compania mea, travestita profesionista in arta masajului. Non stop, numai pentru tine cele mai bun masaj, ☎0728.874.293/ 0765.018.213

4. **13 SEPTEMBRIE** Acasa la mine intr-un cadru intim si un ambient deosebit ofer servicii de masaj general, rasfat, relax si sanatate. Nu ofer companie intima. **100 L/;** ☎0761451757

5. **13 SEPTEMBRIE** Acasa la mine intr-un cadru intim si un ambient deosebit ofer servicii de masaj general, rasfat,relax si sanatate. Nu ofer companie intima **100 L/;** ☎0761.451.757

6. **13 SEPTEMBRIE** acasa la mine intr-un cadru intim si un ambient deosebit ofer servicii de masaj general, rasfat,relax si sanatate. Nu ofer companie intima **100 L/;** ☎0761.451.757

7. **13 SEPTEMBRIE** masaj de relaxare, intr-un cadru intim, discret si curat la domiciliul meu. Te Astept la o ora de rasfat si relaxare **100 L/;** ☎0729.738.306

8. **13 SEPTEMBRIE,** 25 de ani, 1.75 m inaltime, serioasa, discreta si cu bun simt ofer masaj de relaxare domnilor care se respecta. Detalii la telefon, **200 L;** ☎0732.082.171

9. **13 SEPTEMBRIE,** bruneta, reala 27 de ani, inalta, ofer servicii de masaj domnilor manierati in locatia mea, in conditii de discretie si igiena, prosoape curate si aer conditionat, zona Prosper, **80 L/;** ☎0784.716.441

10. **13 SEPTEMBRIE,** buna, sunt Anda, sunt noua pe site. Te invit la mine intr-o locatie de lux pentru un masaj de relaxare. Fara fite si fara graba. Rog si ofer seriozitate. Igiena garantata. Mai multe detalii la tel., **80 L/;** ☎0764.009.638

11. **13 SEPTEMBRIE,** Prosper, buna, noua pe site, garantez pentru poze. Andrada, ofer masaj de calitate la domiciliul meu, igiena garantata, pentru mai multe detalii suna-ma, **80 L;** ☎0769.879.564

12. **ACASA** la mine draguta, 23 de ani ofer o ora masaj terapeutic si de relaxare intr-un ambient placut, mai multe detalii la telefon, discretie, igiena, locatie lux, acasa la mine **60 L;** ☎0763.736.000

13. **ACASA** la mine, Anca, 30 de ani, noua in zona, masaj terapeutic profesional de intretinere si relaxare, zona Obor, poze reale, **60 L/;** ☎0753.413.441

14. **ACASA** la mine, Aura 31 ani la mine, noua in zona, masaj terapeutic profesional de intretinere si relaxare. Poze reale. Mai multe detalii la tel. Zona Teiul Doamnei,. **60 L/;** ☎0744.876.225

15. **ACASA** la mine, Delya, 30 de ani, noua in zona, masaj terapeutic profesional de intretinere si relaxare, zona Teiul Doamnei, aproape de Obor, poze reale, **60 L/;** ☎0755.303.986

16. **ACASA** la mine, Drumul Taberei, bruneta stilata, 28 de ani, ofer masaj numai la domiciliul meu d-lor discreti si generosi. Locuiesc singura intr-o garsoniera, am 55 kg, 169 cm, mai multe detalii la tel., **60 L;** ☎0762116144

17. **ACASA** la mine, Katy 30 ani, noua in zona masaj terapeutic profesional de intretinere si relaxare, zona Obor, poze reale, acasa la mine, poze reale 100 %, **60 L/;** ☎0742.848.142

18. **ACASA** la mine, Mary, 29 ani, ofer servicii de calitate, masaj relaxare domnilor generosi, discretie si igiena maxima, detalii la telefon, Zona Teiul Doamnei Ap.de Obor **60 L;** ☎0758.877.130

19. **ACASA** la mine. Larysa, 32 de ani, noua in zona, masaj terapeutic profesional de intretinere si relaxare. Poze reale. Mai multe detalii la tel. Zona Teiul Doamnei, aproape de Obor, **60 L/;** ☎0768.388.401

20. **ADE,** maseuza cu atestat, masaj terapeutic, cervical, lombar, reflexogen, detalii la telefon, zona Baba Novac, 50 L/ 30 de min., 100 L, **100 L/;** ☎0736.682.267

21. **ADELA** doamna matura, bruneta discreta, maseuza cu experienta, ofer masaj terapeutic, intretinere, tonifiere la domicilliul meu situat in zona Obor, Colentina 150 L ora garantez discretie si igiena maxima, **80 L/;** ☎0731.895.543

22. **ADELINA** Catalina 41 ani draguta ofer masaj domnilor generosi, seriosi care doresc discretie, va asteapta o doamna care stie ce vrea, **50 L;** ☎0760.382.239/ 0724.605.269

23. **ADELINA,** 23 de ani, finuta si draguta, te astept pe tine, domn generos, la un masaj de relaxare si tonifiere al trupului si sufletului in locatia mea discreta si curata. Mall Vitan, **200 L/;** ☎0726.169.003

24. **ADELINA,** 35 de ani, stil si rafinament, sociabila si comunicativa, te invit la mine acasa sa iti ofer masaj somatic de relaxare cu atestat, dus aromatherapy, discretie si igiena max., zona Dr. Taberei 200 L/h, **100 L;** ☎0722.441.076

25. **ADELINA,** roscata, 1.70 m, 68 kg, ac, bloc stradal, zona statuie, Salajan, ofer masaj de relaxare, domnilor cu bun simt, nu raspund nr. privat, sms sau beep, ofer si doresc igiena si discretie, prog. 9-24 **60 L/;** ☎0761.920.754

26. **ADINA,** doamna blonda, plinuta, matura 44 de ani, atenta la dorintele tale, te invit la masaj terapeutic si de relaxare totala. Detalii la telefon. Suna doar daca esti hotarat, ☎0730.719.532

27. **ADINA,** doamna blonda, plinuta, matura, 43 ani, atenta la dorintele tale, te invit la masaj terapeutic si de relaxare totala, in locatia mea. Detalii la telefon. Rog seriozitate, ☎0730.719.532

28. **ADINA,** te astept la mine pentru a te relaxa cu un masaj de cea mai buna calitate, zona Dristor, **150 L/;** ☎0765.026.386

29. **ADORABILE,** blonda si bruneta, elegante, curate si discrete, singure intr-o locatie intima, curata si discreta, Unirii oferim masaj de relaxare pe masa de masaj, impreuna sau separat, **200 L/;** ☎0729.709.711

30. **ADRIANA,** atenta cu tine, iti ofer masaj antistres, reflexo, cervical, garantez igiena si seriozitatea. Poze reale. Astept o programare daca esti interesat. Locatie centrala, **150 L/;** ☎0736.385.755

31. **AJUTOR BUCATAR** Bazaar Gastrolounge angajam ajutor bucatar cu experienta, oferim seriozitate, venit motivant si multe alte beneficii. Locatia se afla in Centrul Istoric; ☎0721200050/ 0721200050 greuceanu@done.ro www.thebazaar.ro

32. **ALBA** Iulia Rond, ofer masaj de relaxare la domiciliul meu, discretia si igiena ne apartin in totalitate. Pentru mai multe detalii contacteaza-ma, 22 de ani, 1.68 m, 60 kg, **50 L/;** ☎0733.199.764

33. **ALBA** Iulia Rond, ofer masaj de relaxare la domiciliul meu, discretia si igiena ne apartin in totalitate. Pentru mai multe detalii contacteaza-ma, 22 de ani, 1.68 m, 60 kg, **50 L/;** ☎0733.199.764

34. **ALEX,** buna te astept la un masaj de relaxare la domicilui meu doar petru doamne si dominisoare am 32 de ani 1.70m si 70 de kg, petru mai multe detalii sunati, **70 L;** ☎0736.851.632

35. **ALEXADRA** buna te astept la mine la un masaj de relaxare rog si cer seriozitate si discretie, pentru mai multe detali suna ma, am 21 de ani, **70 L;** ☎0737.342.012

36. **ALEXANDRA** iti pot oferi masaj de relaxare la domicilui meu. Mai multe detalii la telefon, program 09:00 - 19:00, Militari, **50 L/;** ☎0751.680.995

37. **ALEXANDRA** iti pot oferi masaj de relaxare la domicilui meu. Mai multe detalii la telefon, program 09:00 - 19:00, Militari, **50 L;** ☎0751.680.995

38. **ALEXANDRA** nefumatoare, selectiva (putine vizite si de calitate), 1.74/56/28 de ani, poze reale (nu insista) si apartament frumos/ fara colege. Ofer masaj terapeutic, fara graba. Sedinta pt. o ora, exclusiv 09-18 **200 L;** ☎0726.994.769

39. **ALEXANDRA,** am revenit din vacanta, esti obosit, te astept la un masaj de relaxare si tonifiere la domiciliul meu. Discretie maxima, Unirii, Zepter, **40 L;** ☎0736.197.198

40. **ALEXANDRA,** sociabila, placuta prin mod de abordare, stil si atitudine, ofer sedinte de masaj de relaxare fara graba, ofer si pretind discretie. Multumesc si te astept sa ne cunoastem. 400 L/H **500 €;** ☎0723406651

41. **ALEXANDRA,** sociabila, placuta prin mod de abordare, stil si atitudine, ofer sedinte de masaj de relaxare fara graba, ofer si pretind discretie. Multumesc si te astept sa ne cunoastem. 400 L/H **500 €;** ☎0723.406.651

42. **ALEXIA,** Bd. Burebista, te astept la mine pentru o ora de relaxare prin arta masajului si prin tehnici bine invatate, poze reale, **70 L/;** ☎0763.322.884

43. **ALICE** blonda, matura, eleganta, ofer masaj de relaxare totala si tonifiere la domiciliul meu, servicii de calitate, singura in locatie, poze reale 100%. Bd. Dimitrie Cantemir, Budapesta, Tineretului, **100 L;** ☎0767.752.256/ 0730.967.399

44. **ALICE,** doamna matura, 47 de ani, cu experienta ofer masaj terapeutic, intretinere de relaxare cu uleiuri aromatice intr-un mediu discret, domnilor educati. Posibil si la tel. Rog seriozitate. P. Muncii, ☎0729.443.193

45. **ALICE,** Unirii. Fara graba, cu rabdare. Masaj relaxant cu mult profesionalism, nu ezita, discretie, curatenie. Voie buna, alege calitatea nu cantitatea, o zi superba va doresc, 6-18, **50 L/;** ☎0765.309.673

46. **ALINA** masaj de relaxare si tonifiere, matura 45 ani, intr-un cadru intim si select, 9-18, Unirii **50 L/;** ☎0762438487

47. **ALINA** una dintre putinele maseuze care au poze reale, asta pentru ca te respect pe tine domnul meu si iti fac pe plac asteptandu-te in locatia mea sa te relaxez cu diferite tehnici de masaj. Unirii, **100 L;** ☎0729.797.491

48. **ALINA,** 20 de ani. Maseuza draguta, cu bun simt si foarte atenta cu tine domn generos. Te astept intr-un ambient discret pentru a te relaxa. Titan Auchan, **60 L;** ☎0721.964.205

49. **ALINA,** 27 de ani, 1.70 m, 56 kg, iti pot oferi masaj terapeutic profesional, tonifiere si intretinere corporala. Zona Dristor, Kaufland. Program 9.00-20.00, **50 L/;** ☎0763.978.947

50. **ALINA,** blonda miniona, 1.55 42 kg, 24 de ani, te astept in locatia mea pt a iti oferi un masaj de relaxare, noua, in zona Militari, **60 L;** ☎0784335811

51. **ALINA,** blonda stilata, ofer diferite tipuri de masaj numai la domicilui meu d-lor discreti si generosi. Titan, Trapezului, **60 L;** ☎0720.649.896

52. **ALUNGA** oboseala, nimic mai simplu, iti ofer masaj de relaxare timp de 1 ora, cu experienta si atestat, selectiva. Body masaj sau sportiv. Zona Sebastian, Rahova. Program L-V 10-19.30. Maseuza 31 de ani, ofer seriozitate, **150 L;** ☎0732.602.211

53. **AMALIA,** 1.75 m, 65 kg, 26 de ani, masaj de intretinere corporala. Igiena garantata, locatie discreta. Daca stii sa apreciezi calitatea te astept cu detalii la tel. Zona Titan, **100 L/;** ☎0730.397.347

54. **AMALIA,** 1.75 m, 65 kg, 26 de ani, masaj de intretinere corporala. Igiena garantata, locatie discreta. Daca stii sa apreciezi calitatea te astept cu detalii la tel. Zona Titan, **100 L/;** ☎0730.397.347

55. **AMENAJARI** int. ext., glet, lavabil, rigips, parchet, polistiren etc. Rog seriozitate; ☎0768.437.953

56. **ANA** stil si eleganta, te invit la mine acasa la un masaj de relaxare, dus, aromatherapy, discretie max., cer si ofer seriozitate, 150 L/h, detalii la tel. zona Drumul Taberei, poze reale, **70 L;** ☎0761.483.809/ 0799.559.078

57. **ANA,** buna, te astept la un masaj de relaxare an locatiea mea discreta rog si cer seriozitate petru mai multe detalii suna-ma, accept si cuplu, ☎0732.764.585

58. **ANA,** Rond Alba Iulia, ofer masaj de relaxare la domicilui meu. Locatie curata si discreta. Poze facute in locatie iti confirm cu originalul. Pentru mai multe detalii ma poti contacta, **100 L/;** ☎0729.581.457

59. **ANA,** vino sa te relaxezi intr-un ambient placut, ofer masaj de relaxare, detalii la telefon, zona Dristor 2, **70 L/;** ☎0785.039.887 nikodulce592@yahoo.com

60. **ANCA,** 27 de ani, roscata, calma si fara graba te astept la un masaj de relaxare pt. domni simpatici si draguti, zona Calea Victoriei, **80 L/;** ☎0785.434.447

61. **ANDRA,** 23 de ani, te astept pe tine, domn generos, la un masaj de relaxare si tonifiere. Detalii la tel. Mall Vitan, **60 L/;** ☎0766.533.794

62. **ANDRA,** 34 de ani maseuza, ofer masaj de relaxare la domiciliul meu, Titan, Faur Poarta 4, **60 L/;** ☎0725.091.404

63. **ANDRA,** ofer masaj de relaxare la domiciliu meu, detalii la tel., Militari; ☎0701.186.030

64. **ANDRA,** ofer masaj de relaxare la domiciliul meu, detalii la tel., Militari; ☎0701.186.030

65. **ANDREEA BRUNETA cu mult bun simt,** calma si rabdatoare. Ofer masaj de relaxare si tonifiere. Mai multe detalii la tel. Drumul Taberei. Caut maseuza **100 L;** ☎0761622032

66. **ANDREEA,** 27 de ani, ofer masaj de relaxare. Mai multe detalii la tel. zona Pantelimon, Mega Mall. Cer si ofer discretie maxima, **60 L;** ☎0769.980.027

67. **ANDREEA,** 35 de ani, draguta, sociabila, te astept sa te rasfat cu un masaj de calitate intr-o locatie discreta, intimitatea garantata, zona Octavian Goga, **50 L/;** ☎0730.754.260

68. **ANDREEA,** am 24 de ani, corp frumos inalta si ofer masaj de relaxare d-lor cumsecade si care inteleg anuntul meu. Am locatie centrala, singura V. Luminoasa. Pls nu suna inutil. Programul este intre ore 9-17 **200 L;** ☎0723.805.421

69. **ANDREEA,** blonda frumoasa cu poze reale, 27 de ani, te astept pe tine un domn generos la un masaj, pentru mai multe detalii suna-ma, zona Mall Vitan; **40 L/;** ☎0761.002.526

70. **ANDREEA,** blonda frumoasa, 27, cu poze reale, te astept pe tine domn generos la mine la un masaj de relaxare, doar un telefon ne desparte, zona Mall vitan, **40 L/;** ☎0761.002.526

71. **ANDREEA,** bruneta reala, cu bun simt, ofer masaj de relaxare domnilor generosi. Detalii la tel. Unirii, Zepter, **50 L/;** ☎0723.980.979

72. **ANDREEA,** ofer masaj de relaxare si mici surprize domnilor generosi. Ma deplasez. Poze reale. Mai multe detalii la telefon, **100 L;** ☎0760305460

73. **ANDREEA,** pozele imi apartin, din locatie, ofer masaj terapeutic si relaxare. Mai multe detalii la telefon. Platesc deranjul daca nu sunt fata din poze. Locatie curata si discreta, **50 L/;** ☎0769.764.827

74. **ANDRREA,** la mine la tine sau la hotel pentru a petrece impreuna o ora de neuitat si a avea parte de un masaj relaxant si tehnici de relaxare surpriza, **65 L;** ☎0762.458.914

75. **ANEMONA** si Cristina, te invitam la noi pentru un masaj de relaxare, terapeutic prin tehnici bine invatate **100 L;** ☎0763.255.453

76. **ANGELA** doamna matura, 42 de ani, te invit la mine pt. a-ti oferi masaj de relaxare la domicilliul meu, poze reale, Militari, Teatrul Masca, **100 L;** ☎0749.471.774

77. **ANIA,** ofer diferite tipuri de masaj, te astept si cu alte mici surprize in locatia mea din zona Titan, program 11-19. **40 L/;** ☎0760.118.662

78. **ANNA,** ofer diferite tipuri de masaj, te astept si cu alte surprize in locatia mea din zona Titan, progr: 11-19, **40 L/;** ☎0760.118.662

79. **ANTICARIAT** Bucuresti cumparam carti noi si vechi, din orice domeniu si orice cantitate. Lichidam biblioteci sau stocuri de depozit. Plata pe loc. Deplasare gratuita; ☎0731.407.474/ 0740.088.443/ 021.315.97.04

80. **ANTICELULITIC** intretinere si relaxare, reflexologie, drenaj limfatic, 49, antistres senzitiv 99. Ma deplasez la domiciliu si hotel cu masa de masaj ulei, creme, muzica, etc, unisex WhatsApp. Fotografii book-uri, **11 L;** ☎0753.371.255 celest.terapy@yahoo.es

81. **ANTONIA** noua in zona, calma si rabdatoare te astept in compania mea pentru masaj de relaxare si alte surprize la domicilliul meu.Te astept cu drag. **80 L;** ☎0737.158.334

82. **AROMATERAPHY** Shiatsu masaj cu pres pe meridiane energetice, dureri dorsale (cervical, lombar) reflexogen, Informa?ii nutritionale, tratamente faciale, 9.00 - 21.00, L-D ☎0731.718.306

83. **AROMATERAPHY,** Shiatsu masaj cu pres pe meridiane energetice, dureri dorsale (cervical, lombar) reflexogen. Informa?ii nutritionale, tratamente faciale.9.00 - 21.00L-D, ☎0731.718.306

84. **ATESTAT** doamna tehnician maseur, masaj 100% profesional: somatic=intretinere relaxare, anticelulitic sportiv epilat-100L/h+reflexo capilar facial-150L/1.30h pe masa masaj central. Nu erotic. Nu sex. L-S 10-20, **150 L/;** ☎0720.148.681

85. **ATESTAT** masaj terapeutic profesional, general reechilibrant de relaxare pe masa masaj, lombar, cervical, drenaj limfatic, presopunctura 100L+reflexoterapie se executa pe masa de masaj 10-21 aer condit, loc. Mosilor Eminescu, **150 L/;** ☎0724.898.065

86. **ATESTAT** masaj terapeutic profesional/ general reechilibrant de relaxare pe masa masaj, lombar, cervical drenaj limfatic, presopunctura 100+reflexotererapie, 1h 30/150 L, se executa pe masa masaj 10-21, aer cond, Mosilor, Eminescu, ☎0724.898.065

87. **ATESTAT,** doamna tehnician maseur, masaj profesional somatic, intretinere, relaxare pe masa de masaj, 100 L/1h, 150 L/ 1h 1/2, program L-S 9-20; ☎0724.364.760

88. **ATESTAT,** doamna tehnician maseur, masaj profesional somatic, intretinere, relaxare pe masa de masaj, 100 L/1h, 150 L/ 1h 1/2, program L-S 9-20; ☎0724.364.760

89. **BARBU VACARESCU** calea Floreasca, Kaufland noua in zona, 21 de ani, 1.78 m, 50 kg, ofer masaj de relaxare, mai multe detalii la tel., curatenie si discretie, 150 h, 80 L, garantez revenirea locatie de lux, aer conditionat **80 L/;** ☎0763.929.917

90. **BARBU VACARESCU** doamna prezentabila, educata, cu experienta, masaj de relaxare, servicii complete domnilor civilizati, manierati. Locuiesc singura. Zona Floreasca. I speak english. Exclus sms/ nr privat. Program 8-24 **100 L;** ☎0735.674.049

91. **BEATRICE** Unirii, bruneta, 20 ani, slim, 1.70m, nonconformista, indrazneata, maseuza ofer diverse tipuri de masaj numai in locatia mea, o vila de lux in zona Piata Unirii. Acces gratuit piscina, **150 L/;** ☎0731.812.769

92. **BELLA,** matura, selectiva, ofer masaj terapeutic de relaxare la domicilui meu, **100 L/;** ☎0737.207.792

93. **BERCENI** bruneta 21 ani, discreta si draguta plina de energie te astept la domiciliu meu pentru cel mai bun masaj terapeutic si de relaxare. Pentru detalii suna-ma **60 L;** ☎0726.931.217

94. **BERCENI** Piata Sudului tarif 100 L fara graba sunt disponibila poti sa treci, civilizat dus, prosop, aer conditionat, Iulia 26 ani, 170, 58, servicii complete de masaj cum iti place delicat, **100 L;** ☎0723.751.201

95. **BERCENI,** bruneta slim, ofer masaj de relaxare prin diferite tehnici ale masajului, seriozitatea si discretia ma caracterizeaza, poze reale, **80 L;** ☎0729.146.008

96. **BERCENI,** Lidl, 30 de ani, noua in zona, ofer masaj de relaxare si terapeutic la mine acasa, discretie si igiena. Singura, 100 ora; ☎0734.190.644

97. **BERCENI,** Piata Sudului, aer conditionat, poti veni, la mine civilizat, dus, igiena totala, fara graba avem timp, servicii complete de masaj, sunt o tipa intelegatoare, draguta cu tine atenta la ce iti place, **100 L;** ☎0723.751.201

98. **BETTY,** doamna matura ofer masaj de relaxare si terapeutic domnilor seriosi si generosi, mai multe detalii la telefon, zona Dristor, **100 L/;** ☎0736.597.499

99. **BIANCA,** 21 de ani, bruneta, 1.65 m, 50 kg, curata, vin la tine sau la hotel. Ofer masaj de relaxare. Igiena si discretie. Nu am locatie. Poze reale. Non stop, cu taxi inclus, **150 L/;** ☎0764.200.723

100. **BIANCA,** 26 de ani, am revenit, masaj terapeutic, calmeaza durerile, tensiunea, reflexoterapeutic, masaj pt. coloana, cervical, lombosciatic, detalii la telefon, zona Colentina, intersectie Doamna Ghica, **30 L/;** ☎0720.420.246

101. **BIANCA,** 26 de ani, am revenit, masaj terapeutic, calmeaza durerile, tensiunea, reflexoterapeutic, masaj pt. coloana, cervical, lombosciatic, detalii la telefon, zona Colentina, intersectie Doamna Ghica, **30 L/;** ☎0720.420.246

102. **BIANCA,** 26 de ani, am revenit, masaj terapeutic, calmeaza durerile, tensiunea, reflexoterapeutic, masaj pt. coloana, cervical, lombosciatic, detalii la telefon, zona Colentina, intersectie Doamna Ghica, **30 L/;** ☎0720.420.246

103. **BIANCA,** 26 de ani, am revenit, masaj terapeutic, calmeaza durerile, tensiunea, reflexoterapeutic, masaj pt. coloana, cervical, lombosciatic, detalii la telefon, zona Colentina, intersectie Doamna Ghica, **30 L/;** ☎0720.420.246

104. **BIANCA,** 26 de ani, am revenit, masaj terapeutic, calmeaza durerile, tensiunea, reflexoterapeutic, masaj pt. coloana, cervical, lombosciatic, detalii la telefon, zona Colentina, intersectie Doamna Ghica, **30 L/;** ☎0720.420.246

105. **BIANCA,** 31 de ani, bruneta inalta, ofer masaj terapeutic, de relaxare, body masaj, domnilor manierati intr-un cadru discret. Daca stii sa apreciezi calitatea si bunul simt, astept sa ma contactezi, **200 L/ora;** ☎0734.147.935

106. **BIANKA,** doamna matura, calda si cu multa rabdare ofer masaj de cea mai buna calitate domnilor hotarati, zona Vitan, Goga-Casa Pensii, **60 L;** ☎0735.173.112/ 0735.173.112

107. **BLONDA** alegerea ta, ai incercat zeci de metode pt. a te relaxa si nu a avut rezultate pe asteptarile tale, te astept la mine pt. masaj, pt. a-ti satisface acest moft. Militari, **50 L/;** ☎0760.136.631

108. **BLONDA,** 21 de ani, dezinhibata, discreta si curata, te astept intr-un ambient curat, linistit si placut pt. masaj de relaxare, zona Bd. Unirii, detalii la tel., **50 L/;** ☎0728.335.063

109. **BLONDA,** 22 de ani. Frumoasa, reala ofer masaj de relaxare, intretinere corporala intr-un cadru discret si relaxant, **80 L;** ☎0730.769.841

110. **BLONDA,** 27 de ani, 1.70 m, 56 kg, ofer masaj terapeutic si de relaxare profesional pentru mai multe detalii, astept tel. tau. Zona Titan, Dristor metrou Baba Novac, ac, **100 L;** ☎0734.522.735

111. **BLONDA,** singura, 35 ani, calma si rabdatoare, ofer masaj de relaxare la domicilui meu. Militari, **50 L/;** ☎0734152417

112. **BRUNETA** calma si rabdatoare, frumoasa, te astept in compania mea sa te deconectezi de stresul cotidian cu un masaj de relaxare si terapeutic. Fara graba intr-o locatie curata, **60 L;** ☎0785.035.801

113. **BRUNETA** creata, vin la tine sau la hotel poze reale, confirm pozele cu tatuajul si parul. Ofer masaj de relaxare, accept cuplu, 24 de ani, 1.69 m, 50 kg. Igiena si discretie maxima. Non stop, **100 L/;** ☎0764.200.721

114. **BRUNETA** draguta ofer masaj de relaxare domnilor generosi si cu bun simt, mai multe detalii la tel., poze reale garantez, nu raspund la sms si nr privat, non stop, **100 L/;** ☎0746.761.825

115. **BRUNETA** draguta, fara fite, ofer masaj de relaxare si alte mici surprize, intr-o locatie curata si discreta. Zona Dristor. Locuiesc singura, **50 L/;** ☎0733.782.676

116. **BRUNETA** draguta, noua in domeniu ofer masaj de relaxare domnilor generosi si cu bun simt pentru mai multe detalii sunati-ma la nr. de tel., non stop, **50 L/;** ☎0720.580.235

117. **BRUNETA** draguta. Sunt o draguta, vino in compania mea pt. a-ti oferi masaj de relaxare, cervical si de tonifiere. Servicii ireprosabile, curatenie si discretie. Rog si ofer seriozitate, **80 L;** ☎0763173074

118. **BRUNETA** ofer masaj terapeutic si de relaxare domnilor generosi, nu raspund la privat, astept telefonul tau, pup, **100 L;** ☎0725.988.733

119. **BRUNETA** Sunt o draguta, vino in compania mea pt. a-ti oferi masaj de relaxare, cervical si de tonifiere. Servicii ireprosabile, curatenie si discretie. Rog si ofer seriozitate, **100 L/;** ☎0763.173.074

120. **BRUNETA ----DR.TABEREI** cu simtul umorului, ofer masaj terapeutic si de relaxare, zona Drumul Taberei, poze reale recente, **70 L;** ☎0767821240

121. **BRUNETA,** 29 de ani, ofer masaj de relaxare domnilor generosi si cu bun simt, mai multe detalii la tel., poze reale garantez, nu raspund la sms si nr. private, non stop, **50 L/;** ☎0732.533.185

122. **BRUNETA,** superba, 21 de ani. Ofer masaj de relaxare, prin diferite tehnici ale masajului, uleiuri aromatice si un ambient placut. Pentru mai multe detalii despre servicile mele, suna-ma, **150 L/;** ☎0762.922.469

123. **BRUNETA,** te astept intr-o locatie curata si discreta pentru a-ti oferi masaj de relaxare. Pentru mai multe detalii suna-ma. Zona Colentina, **50 L/;** ☎0799.417.773

124. **BULEVARDUL** Unirii roscata, 1.70 m, 55 kg, 21 ani, ofer masaj de relaxare si terapeutic la mine in locatie. Pentru mai multe detalii suna-ma, **50 L/;** ☎0760.521.938

125. **BULEVARDUL** Unirii, bruneta, 19 ani, 1.60 m, 45 kg, ofer masaj de relaxare si terapeutic la mine in locatie. Pentru mai multe detalii suna-ma, **50 L/;** ☎0799.344.536

126. **BUNA,** Nicoleta 23 de ani, 1.50 m, 45 kg, ofer masaj de relaxare domnilor generosi. Dristor, vis-a-vis de Kaufland, **60 L;** ☎0729.501.256

127. **BUNA,** sociabila, companie foarte placuta. Putem trai impreuna momente de neuitat. Masaj terapeutic de relaxare, **300 L;** ☎0742.653.790

128. **BUNA,** sunt Mona, 28 de ani, finuta si cu bun simt, te astept la mine in locatie intr-un ambient placut pentru a-ti oferi masaj de relaxare si tonifiere. In Militari la Lujerului, langa Sir. Pup, **70 L;** ☎0764163377

129. **BUNA,** te astept in locatia mea pentru a-ti oferi un masaj de relaxare pe tot corpul, fara fite, fara graba. Mai multe detalii la telefon. Zona Colentina, **70 L/;** ☎0720.497.916

130. **BUNA,** te astept in locatia mea pentru a-ti oferi un masaj de relaxare pe tot corpul, fara fite, fara graba. Mai multe detalii la telefon. Zona Colentina, **70 L/;** ☎0720.497.916

131. **CALEA** Vacaresti. Tanara cu experienta ofer masaj de relaxare pentru mai multe detalii contacteaza ma igiena corespunzatoare. Rog seriozitate, **100 L;** ☎0731.367.427 DanyaAnya@yahoo.com

132. **CARLA,** doamna blonda, 38 de ani. Stilata si eleganta te invit la mine la un masaj profi de relaxare si intretinere corporala. Reala, confirm cu pozele. Mai multe detalii la telefon. Nerva Traian, **100 L/;** ☎0728.890.998

133. **CATALINA,** noua pe site, finuta, draguta, 24 de ani, ofer masaj terapeutic de relaxare si intretinere pe toata suprafata corpului, igiena si discretie, maxima detalii la tel., Militari, Cora Lujerului, sector 6, **70 L;** ☎0799254728

134. **CATALINA,** noua pe site, finuta, draguta, 24 de ani, ofer masaj terapeutic de relaxare si intretinere pe toata suprafata corpului, igiena si discretie, maxima detalii la tel., Militari, Cora Lujerului, sector 6, **50 L/;** ☎0799.317.607

135. **CAUT** femeie serioasa, interna fara obligatii, pentru ingrijire bolnava; ☎0773.752.748/ 021.324.66.20

136. **CERTIFICATE** energetice efectuam, necesare vanzarii/inchirierii, termen 24h. Pret 120 L- garsoniera, 2,3 camere 130 L, 4 camere- 140 L, 5 camere - 150 L TVA inclus ☎0740.032.092/ 0731.032.092 contact@vreauenergetic.ro www.vreauenergetic.ro

137. **CHANTAL,** doamna blonda matura, inalta, eleganta, ofer masaj de relaxare domnilor educati si manierati. Locatie de lux pe Bd. Unirii, **100 L/;** ☎0733.986.904

138. **CLAUDIA,** buna, te astept la mine pentru un masaj foarte relaxant, in mainile mele vei uita de tot si de toate. Poze reale, **150 L/;** ☎0784.691.818

139. **CLAUDIA,** te astept la mine pentru un masaj de cea mai buna calitate, zona Dristor, **150 L/;** ☎0784.691.818

140. **CONFORMATIE** sportiva, blonda, masaj fizioterapeutic ce-ti va revigora trupul si spiritul. Frumusetea si experienta mea iti vor oferi relaxare totala. Garantez revenirea domnilor educati si discretie, **150 L;** ☎0724.406.652

141. **CORINA,** atenta cu tine, iti ofer masaj antistres, dus, garantez igiena si seriozitatea, sunt o persoana sociabila, ma adresez persoanelor cu bun simt, Drumul Taberei, program 14-01, 150 L/h detalii la tel., **70 L/;** ☎0768.458.059

142. **CORINA,** bruneta frumoasa, 28 de ani, o femeie in adevaratul sens al cuvantului, ofer diferite tipuri de masaj, numai in locatia mea d-lor discreti. Vila lux, Unirii, acces gratuit piscina, **150 L/;** ☎0729.541.822 www.sweetpleasure.ro

143. **CORINA,** eleganta si manierata, 50 de ani, ofer masaj de relaxare si terapeutic la domiciliul meu. Speak english, non stop, ac, **200 L;** ☎0784.093.657

144. **CRINA,** 23 de ani, domnisoara rafinata si cu bun simt, ofer masaj de relaxare profesional la domiciliul meu. Creez dependenta. Poze recente din locatie. Detalii la tel., Dristor, **50 L/;** ☎0732.299.069

145. **CRINA,** 38 de ani, masaj terapeutic de relaxare si intretinere, pe toata suprafata corpului efectuat pe masa de masaj, aer conditionat, detalii la tel., zona Mosilor Eminescu, **70 L;** ☎0758.348.802

146. **CRISTINA,** bruneta, 30 de ani, ofer masaj de relaxare la domiciliul meu, zona Piata Muncii, **100 L/;** ☎0737.184.035

147. **CRISTINA,** maseuza, bruneta, 1,70 m, 58 kg, 22 de ani, vesela, rabdatoare, vin la domiciliu pt. masaj terapeutic, tonifiere si relaxare. Detalii la tel. Call me, **200 L/;** ☎0765.612.107

148. **CUPLU** casatorit de maseuri oferim masaj de mai multe tipuri intre 30 si 150 L/ sedinta. Nu prestam servicii sexuale. NU FACEM SEX! **30 L;** ☎0744841849/ 0756490204 masaj_buftea@yahoo.com

149. **CUPLU** casatorit, masaj de relaxare, ambianta placuta. Mai multe detalii la tel.; ☎0723.424.973

150. **CUPLU** ea 25 de ani, el 35 de ani, seriosi, cu bun simt oferim masaj de relaxare cuplurilor si domnilor care se respecta. Detinem locatie. Detalii la telefon, **200 L;** ☎0724.814.595

151. **CUPLU** efectuam masaj, fara pretentii financiare; ☎0752.434.469

152. **CUPLU** oferim masaj de relaxare doamnelor/ domnilor si cuplurilor generoase, pentru mai multe detalii sunati nu raspund la sms si nr. privat, va rog seriozitate, non stop, **300 L/;** ☎0726.133.378

153. **DACA** ai cautat o adevarata maseoza inteligenta,eleganta amuzanta foarte sofisticata si care te poate face sa uiti lumea din jur, cu gusturi rafinate careia ii plac oamenii cu clasa generosi, suna-ma, **70 L/;** ☎0735.392.073

154. **DARIA,** noua in zona 25 de ani, finuta, draguta, ofer masaj terapeutic si de relaxare intr-un ambient placut, mai multe detalii la telefon, discretie, igiena maxima zona Militari, Cora Lujerului, sector 6, **100 L;** ☎0726.938.892

155. **DEEA** blonda draguta si atenta cu tine, 23 ani, 1.60, 53 kg. Ofer masaj de relaxare totala, domnilor cu bun simt. Pentru detalii contacteaza-ma, zona Burebista, Puerto Caf

PRESTĂRI SERVICII

237. **DRISTOR,** noua pe site, 1.75, 85 kg, 30 ani, ofer masaj terapeutic si relaxare domnilor generosi, mai multe detalii, **60 L;** ☎0763753996 crystyna20999@gmail.com

238. **DRISTOR.** Buna te astept la mine in locatie la un masaj de relaxare 1,68 si 50 de kg rog si cer seriozitate petru mai multe detalii suna-ma **60 L/;** ☎0729501256

239. **DRUMUL** Taberei tanara, 29 de ani, 1,69 m, 54 kg, sociabila, te astept la mine pt. masaj de relaxare, pozele imi apartin, contacteaza-ma pt mai multe detalii, **60 L;** ☎0729702915

240. **DRUMUL** Taberei, doamna 30 de ani, te astept la domiciliul meu pentru masaj terapeutic si de relaxare, curat si discret. Detalii la telefon, **50 L/;** ☎0736.944.334

241. **DRUMUL** Taberei, satena stilata, 34 de ani, ofer masaj numai la domiciliul meu d-lor discreti si generosi. Locuiesc singura intr-o garsoniera, am 62 kg, 1.68 m, mai multe detalii la tel., este loc de parcare, **60 L;** ☎0731.784.820 anna_78_buc@yahoo.com

242. **DRUMUL** Taberei. Andreea, iti doresti o zi plina de energie. Te astept la mine pentru un masaj de relaxare, body masaj, la domiciliul meu, bruneta, 30 de ani, mai multe detalii la tel., **50 L/;** ☎0768.578.692

243. **DRUMUL** Taberei. Noua in zona, te-ai saturat de fite si de poze false, la mine nu e cazul, ofer masaj de relaxare si terapeutic domnilor generosi si cu bun simt, igiena si discretie maxima, poze 100% reale, Drumul, **50 L/;** ☎0726.822.931

244. **DRUMUL** Taberei. Tanara frumoasa, ofer masaj de relaxare la domiciliul meu, mai multe detalii la tel., **50 L/;** ☎0729.014.766

245. **DRUMUL** Taberei. Tanara frumoasa, ofer masaj de relaxare la domiciliul meu, mai multe detalii la tel., **50 L/;** ☎0729.014.766

246. **ELISA,** iti ofer masaj de relaxare, terapeutic, prin tehnici bine cunoscute, te astept in locatia mea din zona Bd. Burebista, **70 L/;** ☎0784.426.892

247. **EMYLIA,** 39 de ani, masaj terapeutic de relaxare si intretinere, pe toata suprafata corpului, efectuat pe masa de masaj, aer conditionat, mai multe detalii la tel., zona Calea Mosilor, **70 L/;** ☎0756.232.065

248. **EPILARE** cu hidratare special doar pentru domni. Te rog citeste detaliile pe blog, te asigur ca o sa gasesti acolo toate detaliile, nu ofer informatii la telefon, nu suna pentru companie, nu sunt escorta, **150 L;** ☎0758.609.361 trinaruxandra24@yahoo.com http://epilareinghinalapentruel.blogspot.ro

249. **ERIKA,** negresa, buna sunt ideea perfecta pentru tine sunt jumate negresa jumate romanca, o fata simpla si cu simtul umorului am 22 de ani, 52 kg,170 cm, ofer masaj de calitate in locatia mea Unirii, **100 L;** ☎0725964433

250. **EROII** Revolutiei, satena, 22 de ani, 1.67 m, 45 kg, ofer masaj de relaxare intr-o locatie linistita si curata. Suna pt. o programare, **60 L/;** ☎0732.396.735

251. **EROII REVOLUTIEI,** bruneta vesela si respectuoasa, 22 de ani, te astept la masaj de relaxare si intretinere corporala fara graba, garantez discretie si curatenie, poze reale, **100 L/;** ☎0722.483.119

252. **EVELYN,** 43 de ani, masaj terapeutic, de relaxare si intretinere, efectuat pe masa de masaj. Discretie maxima, detalii la tel., Calea Mosilor-Eminescu **100 L;** ☎0756268394

253. **EVELYN,** 43 de ani, masaj terapeutic, de relaxare si intretinere, efectuat pe masa de masaj. Discretie maxima, detalii la tel., Zona Mosilor **100 L/;** ☎0756.268.394

254. **EXECUTAM** lucrari stomatologice, tratamente, proteze, implanturi dentare la sediu si domiciliul pacientului; ☎0721.152.872

255. **EXPERTA** 18 ani, la mine, la tine sau la hotel cel mai bun masaj, fara graba, igiena totala, poze reale, locatie lux, detalii la telefon, speak english, **100 L;** ☎0730.622.258

256. **EXPERTA** 18 ani, la mine, la tine sau la hotel cel mai bun masaj, fara graba, igiena totala, poze reale, locatie lux, detalii la telefon, speak english, **100 L/;** ☎0730.622.258

257. **EXPERTA,** 18 ani, la mine, la tine sau la hotel cel mai bun masaj, fara graba, igiena totala, poze reale, locatie lux, detalii la telefon, speak english, **100 L;** ☎0730.622.258

258. **EXPERTA,** 18 ani, la mine, la tine sau la hotel cel mai bun masaj, fara graba, igiena totala, poze reale, locatie lux, detalii la telefon, speak english, **100 L;** ☎0730622258

259. **FINUTA** draguta, 23 de ani ofer o ora masaj terapeutic si de relaxare intr-un ambient placut, mai multe detalii la telefon, discretie, igiena, locatie lux, acasa la mine **60 L;**

260. **FINUTA,** am revenit din vacanta, draguta, fara fite, te astept pe tine, domn gerieros, la un masaj de relaxare si tonifiere al trupului si sufletului, la domiciliul meu Unirii, Zepter, **60 L/;** ☎0725.473.852

261. **GARANTEZ** pentru poze, ofer masaj corporal. Bruneta naturala, fara fite, ofer masaj de relaxare executat prin diferite tehnici ale masajului. Detalii la telefon, **150 L/;** ☎0767.875.176

262. **GARANTEZ** pentru poze, superba, 22 de ani, ofer masaj de relaxare, atenta la cerintele tale, fara fite, te astept la domiciliul meu. Pentru mai multe detalii despre serviciile mele suna-ma, **150 L/;** ☎0768.895.234

263. **GEANINA,** masaj terapeutic, relaxare, intretinere corporala, cervical, lombar, facut pe masa de masaj timp de o ora. Program 14-21, **100 L/;** ☎0726.066.981/ 0725.791.534

264. **GIULIA,** bruneta iti ofer masaj corporal, terapeutic si de relaxare la mine, la tine sau la hotel, pentru mai multe detalii, suna-ma si nu vei regreta **100 L;** ☎0784.521.801

265. **GIULIA,** bruneta iti ofer masaj corporal, terapeutic si de relaxare, la mine, la tine sau la hotel, pentru mai multe detalii, suna-ma si nu vei regreta, zona Cantemir Budapesta, **100 L/;** ☎0784.521.801

266. **GRADINITA, After Diamond Kids, afterschool, Bucuresti, sector 3, str. Trapezului, nr. 44, copii intre 1-5 ani, program prelungit 09-18, masa, optionale incluse, 5 min. metrou, echipa profesionista, red.15% pana la 31.08.2016, 1.300 L; ☎0722.716.604 contact@diamondkids.ro www.diamondkids.ro**

267. **GRAVIDUTA** nou. Buna sunt Raluca am 21 de ani sunt o bruneta placuta si cu bunul simt. Ofer masaj de relaxare, body masaj. Locatie Rond Alba Iulia, **100 L;** ☎0763.641.757

268. **HAPPY** hour, domnisoare atente la dorintele tale, oferim masaj de relaxare domnilor pretentiosi care stiu cu adevarat sa faca diferenta intre obisnuit si de calitate. Va asteptam, **120 L;** ☎0766.231.055/ 0728.623.454 www.happyendmassage.ro

269. **HOTEL,** la tine, poze reale, rusoaica, 21 de ani, masaj de relaxare, body, igiena si discretie maxima, program 20-05, just call, central, Unirii, Universitate, Romana rond, **150 L/;** ☎0735.866.413

270. **IANCULUI,** doamna poze reale, te astept la un masaj de relaxare, cervical si de intretinere corporala avand discretie maxima, **60 L/;** ☎0784.516.038

271. **INGRIJIM** batrani in doua camine situate in zona Drumul Sarii sector 6, personal medical generalist permanent, bucatarie proprie, locatii acreditate de ministerul muncii ☎0770222822

272. **INGRIJIRE varstnici. Ingrijim persoane varstnice in locatia noastra din Mogosoaia, oferim pachete complete in functie de necesitati: tratamente perfuzabile, recuperare dupa accidente vasculare, trat. postoperator; ☎0758.090.989 katia_cicala@yahoo.com**

273. **IOANA,** blonda, 30 de ani, 1.76 m, ofer masaj de relaxare, pt. detalii suna-ma, zona Piata Muncii, **100 L/;** ☎0725.624.649

274. **IOANA,** blonda, 30 de ani, 1.76 m, ofer masaj de relaxare, pt. detalii suna-ma, zona Piata Muncii, **100 L/;** ☎0725.624.649

275. **IOANA,** noua in zona, 19 ani, poze reale, te astept pentru masaj de relaxare si terapeutic intr-o locatie curata si discreta. Calea Mosilor, Obor, Colentina, **100 L/;** ☎0722.717.260

276. **IULIA,** maseuza blonda ofer masaj de relaxare pe tot corpul Zona Teiul Doamnei (Lacul Tei) Colentina aproape Obor Mosilor, **50 L;** ☎0724.188.831

277. **JURIST (a) caut persoana pregatire juridica, sufletista, pentru consultanta domeniu artistic (imobiliare, valorificare, administrare, atragerea resurse, impresariat, publicitate, drepturi de autor, contracte), colaborare indelungata, plata comision din rezultate; ☎0723.009.499**

278. **KARINA,** stilata si selectiva, ofer masaj de relaxare, intretinere corporala la domiciliul meu intr-un cadru discret pentru domnii ce stiu sa aprecieze calitatea, nu cantitatea. Vin si la hotel. Mall Vitan, **300 L/;** ☎0734.504.862

279. **LA** mine sau la tine, bruneta, 1.70 m, 50 kg, te astept la mine intr-o locatie de lux pentru a te rasfata cu un masaj de neuitat. Pozele imi apartin in totalitate din locatie, te astept sa te convingi, aer conditionat. **300 L/;** ☎0764.430.030

280. **LA** mine tine hotel, poze reale 100% ofer cel mai bun masaj de relaxare la mine intr-o locatie de lux sau la tine, suna-ma si nu vei regreta, **100 L;** ☎0761.856.540

281. **LA** mine, la tine sau la hotel. Stiu ca daca te afli pe aceasta pagina cauti o masueza care sa iti placa si cu care sa te simti bine si mai stiu ca vrei experienta. Pentru pretentiosi. Blonda 32 de ani, maestra in arta masajului, call me, **100 L/;** ☎0755.302.331

282. **LA** tine sau la hotel masaj de relaxare, tonifiere totala, nu ne desparte decat un apel; ☎0722.831.073 monatha39@gmail.com

283. **LA** tine sau la hotel, buna, sunt Sonya, 19 ani, si iti ofer masaj de relaxare, masaj terapeutic cu cele mai bune uleiuri parfumate si vindecatoare de orice stres, garantez, **200 L;** ☎0732.373.341 boceanu12345@yahoo.com

284. **LA** tine, la hotel, buna, sunt Sonya, jumatate romanca, jumatate chinezoalca. Daca vrei un masaj pe cinste, cu creme si uleiuri parfumate nu ezita sa ma contactezi. Te pot rasfata cu cel mai bun masaj, **100 L;** ☎0751.709.120/ 0722.144.763 adyalexandra5@gmail.com

285. **LARISA,** 24 de ani, sunt finuta si eleganta. Ofer masaj de relaxare si tonifiere domnilor care se respecta. Garantez poza si servicii de calitate. Pentru mai multe detalii contacteaza-ma. Speak English, **300 L/;** ☎0762.449.006

286. **LARISA,** 38 de ani, poze reale, masaj terapeutic de relaxare si intretinere efectuat pe masa de masaj. Detalii la telefon, calea Mosilor, **70 L/;** ☎0799.634.865

287. **LAVINIA** bruneta, 24 ani, o domnisoara cu forme placute, bine proportionata, frumoasa si plina de viata, maseuza, ofer diverse tipuri de masaj numai in locatia mea, o vila de lux situata in P-ta Unirii **150 L;** ☎0729.028.829

288. **LAVINIA,** la tine sau la hotel, ofer masaj terapeutic si de relaxare domnilor manierati, discretie maxima. Daca stii sa apreciezi calitatea si bunul simt, astept sa ma contactezi pentru alte detalii, **350 L/;** ☎0764.855.940 ssyracuza@yahoo.com

289. **LEXA** ofer o ora de masaj cu pietre vulcanice. Dorobanti. Iti va placea cu siguranta, program pana la 12 seara ☎0728.320.469

290. **LILY,** am revenit, tanara domnisoara ofer masaj terapeutic, de relaxare, domnilor manierati intr-un cadru discret. Daca stii sa apreciezi calitatea si bunul simt, astept sa ma contactezi, zona Vitan, **60 L/;** ☎0732.641.792

291. **LIVRATOR** pizzerie, programul de l-v, salariu atractiv, pizzeria se afla in zona Baneasa. Oferim masina de livrari, pentru toate detaliile asteptam telefonul dvs, ☎0799.931.206/ 0722.455.504 Stefan.znea@gmail.com

292. **LOREDANA,** 29 de ani. Bruneta slim, ofer masaj de relaxare domnilor generosi. Mai multe detalii la telefon. Titan, **60 L;** ☎0734.477.470

293. **LUCIANA,** ofer masaj terapeutic, relaxant, sportiv, la mine in locatie. Zona Tineretului, **150 L/;** ☎0765.645.422

294. **LUX,** 19 ani, poze reale, la mine, la tine sau la hotel, cel mai bun masaj, detalii la telefon, discretie totala, speak english, **100 L/;** ☎0785.444.175

295. **MA** numesc Delia, masajul de relaxare este un masaj general, al intregului corp, care are ca scop eliminare rapida a oboseli, relaxarea musculara si generare a unei stari generale bune. Este extrem de eficient, **100 L;** ☎0760.070.793

296. **MADA,** maseuza draguta te astept pentru a te relaxa. Poze reale. Nu vei fi dezamagit. Garantez revenirea. Astept sa ma suni pentru detalii, **200 L/;** ☎0730.913.060

297. **MAGHERU,** Buna, numele meu este Ilona, sunt din Rusia, am 28 de ani, 1.71 m, 53 kg, ofer masaj terapeutic si de relaxare la domiciliul meu. Pentru mai multe detalii, ne putem auzi la telefon. O zi buna va doresc **200 L;** ☎0730.046.110

298. **MARIA,** 43 de ani, masaj de relaxare si intretinere, efectuat pe masa de masaj. Discretie maxima, aer conditionat, detalii la tel., Calea Mosilor **100 L;** ☎0755591898

299. **MARIA,** 43 de ani, masaj de relaxare si intretinere, efectuat pe masa de masaj. Discretie maxima, aer conditionat, detalii la tel., zona Mosilor . **100 L;** ☎0755591898

300. **MARIANA,** masaj de relaxare, te astept intr-o companie placuta, rabdatoare, igiena, discretie, garantez revenirea, 47 ani, Berceni; ☎0732.963.998

301. **MARIANA,** masaj de relaxare, te astept intr-o companie placuta, rabdatoare, igiena, discretie, garantez revenirea, 47 ani, Berceni; ☎0732.963.998

302. **MARRA,** (35 ani,) open mind, selecta, ofer diverse tipuri de masaj, pansament pt. trup si suflet. Conditii de lux, discretie, (Bd. Magheru, P-ta Romana) **200 L/;** ☎0799.664.040

303. **MASAJ** antireumatic cervical, lombar, general, reflexoterapeutic la domiciliul pacientului, 50 ron/ora. (Bucuresti), ☎0722.422.208

304. **MASAJ** antistres cu doua doamne, blonde dragute cu experienta, atente la dorintele tale, ac, **100 L;** ☎0729.402.665

305. **MASAJ** corporal, 22 de ani, ofer masaj de relaxare, atenta la cerintele tale, fara fite, te astept la domiciliul meu. Pentru mai multe detalii despre serviciile mele suna-ma, **150 L/;** ☎0767.827.044

306. **MASAJ** de relaxare cu doua doamne mature, stilate, atente la dorintele tale, detalii la telefon, Tineretului, Cantemir, Budapesta, apropiere Unirii, ac, **100 L;** ☎0720.862.805

307. **MASAJ** de relaxare efectuat de o doamna matura, am si o colega, mai multe detalii la telefon. Tineretului, Cantemir, Budapesta, apropiere de Unirii, ac, **50 L;** ☎0733.148.959

308. **MASAJ** de relaxare pe toata suprafata corpului, regenerare. Daca vrei sa fii rasfatat cu un masaj autentic si de calitate atunci suna! Ma deplasez la domiciliu sau la hotel, Tao massage, relaxation. Alina 37 ani. **100 L/;** ☎0799.655.540

309. **MASAJ** de relaxare realizat de o doamna draguta cu experienta, atenta la dorintele tale, zona Tineretului, Cantemir, Budapesta, apropiere Unirii, am si colega. ac **50 L/;** ☎0737.874.202

310. **MASAJ** de relaxare terapeutic, sedinta de 50 minute, zona Crangasi, **70 L;** ☎0761.706.898/ 0729.795.745

311. **MASAJ** de relaxare, fotografiile mele nu sunt editate in Photoshop, acestea sunt toate reale, aratandu-ma asa cum sunt, vin la domiciliul tau sau la hotel in Brasov, Poiana Brasov, Predeal, Azuga, Sinaia **100 €;** ☎0761.948.472 criss.brasov@gmail.com

312. **MASAJ** de relaxare, la tine sau la hotel, cu uleiuri si creme de buna calitate. Esti obosit si vrei sa te relaxezi, nu ezita sa ma suni, mai multe detalii la telefon, suna si nu vei regreta, **200 L/;** ☎0723.825.710

313. **MASAJ** de relaxare, Mariana, 47 ani, locul perfect pentru tine, clipe de liniste si atmosfera placuta, Berceni, Lidl; ☎0761.904.816

314. **MASAJ** de relaxare. Blonda reala, iti ofer masaj de relaxare la tine sau la hotel, domnilor educati si manierati. Mai multe detalii la tel., **300 L;** ☎0784.497.856

315. **MASAJ** de relaxare. Buna sunt Roxana, bruneta, 27 de ani, ofer masaj de relaxare, terapeutic la domiciliul meu intr-o locatie curata si discretie maxima, sos. Panduri. Va astept, **150 L;** ☎0735.539.614

316. **MASAJ** doamna matura ofer masaj de relaxare pe tot corpul. Rog seriozitate, ☎0722.470.982 adela.popescu@yahoo.com

317. **MASAJ** domn, 45, 1,90, 83 kg, brunet, efectuez masaje la doamne, domni, cupluri, incepand de la 50 lei. Discretie si curatenie. Rel la tel. dupa ora 16, **50 L;** ☎0746.087.295 gmm6969@yahoo.com

318. **MASAJ** Georgiana, ofer masaj de relaxare, la domiciliul meu, locul perfect pentru tine, clipe de liniste, relaxare, absoluta si atmosfera placuta, poze reale. Berceni, Constantin Brancoveanu, **50 L;** ☎0724.757.800

319. **MASAJ** la mine acasa, Katy, 36 de ani. Masaj terapeutic de relaxare si intretinere, efectuat pe masa de masaj, discretie si curatenie, detalii la telefon, Mosilor-Eminescu, **100 L/;** ☎0748.569.097

320. **MASAJ** noua in zona. Daca doresti sa traiesti o experienta unica, de rasfat total, in compania mea- o domnisoara dulce si senzuala, simpatica si manierata, cu trasaturi frumos definite - atunci eu sunt alegerea perfecta, **70 L;** ☎0774.003.517

321. **MASAJ** pentru cupluri. Incearca acum masajul pentru cupluri la Noblesse Unic Private Massage & Spa in centru, zona Eminescu. Masaj relaxare, body si oriental. Civilizat, curat, frumos, multe maseuze, **290 L/;** ☎0727.148.861 www.private-massage.ro

322. **MASAJ** Poze reale ofer masaj de relaxare domnilor care vor sa incerce noi experiente locatie centrala discretie totala detalii la tel zona Budapesta, **80 L;** ☎0734.040.739

323. **MASAJ** profesional, experienta 6 ani in domeniu masaj de relaxare, body masaj, terapie anti stres, echipa de profesionisti, **100 L;** ☎0760.454.213 haifamasaj@gmail.com

324. **MASAJ** profesional. Doamna 49 ani, placuta, experienta in masaj corporal de intretiere si relaxare, am locatie L-D 12-21 dupa ora 21 deplasari la clienti si straini si hotel, asigurare taxi, detalii telefon, **100 L;** ☎0720.497.363/ 0768.152.973

325. **MASAJ** profi pe masa de masaj. Doamna matura, efectuez masaj de relaxare, terapeutic, reflexo, la mine, pe masa de masaj. Masaj in forta sau relaxant. Vrei sa-ti faca mami un masaj? Flory iti ia durerea precum carmolul, **70 L;** ☎0764.152.740/ 0764.152.740

326. **MASAJ** reflexoterapie la domiciliul meu, barbati si femei. Luminita; ☎0737.672.026/ 0721.989.266

327. **MASAJ** somatic si de relaxare, de la talpi pana in crestetul capului, aste vei primii daca vii la mine, sunt Alina si in noaptea asta esti invitatul meu intr-un apartament luxos din centul Capitalei, vino sa vezi; ☎0728.868.618

328. **MASAJ** somatic si de relaxare, zona Intercontinental, salon amenajat lux. Sunt Alina si te invit la mine pentru un masaj perfect de relaxare, somatic si intretinere corporala. Telefonul meu este non stop; ☎0728.868.618

329. **MASAJ** tantric, relaxare, detasare, evadare, combinand linistea si armonia. Cele mai placute momente din viata ta. Ma deplasez doar la hotel; ☎0763.059.565

330. **MASAJ** terapeutic de relaxare si intretinere corporala realizat de o doamna matura, atenta la dorintele dvs., detalii la tel. Tineretului, Cantemir, Unirii, 50 ron, **50 L/;** ☎0729873170

331. **MASAJ** terapeutic de relaxare si intretinere, reflexo, anticelulitic si remodelare. Drumul Taberei, Cristina, pret unic masaj, program 16-22, **50 L/;** ☎0733.853.383

332. **MASAJ** terapeutic, nu te grabesc, Ana ma numesc, am 23 de ani. Blonda fara fite. Te astept la mine. Platesc deranjul daca nu sunt fata din poze. Mai multe detalii la telefon, **50 L/;** ☎0766.604.793

333. **MASAJ** terapeutic, oferit de o doamna cu experienta, zona Mosilor, **100 L;** ☎0733.148.658

334. **MASAJ** terapeutic, sportiv, relaxare, anticelulitic si reflexogen. Masajul se face pe masa de masaj. Sunt excluse alte servicii, **100 L;** ☎0740.784.519

335. **MASAJ** total, noua pe site ofer masaj de relaxare si terapeutic. Bruneta 18 ani cu experienta. Detalii la telefon, poze reale 100%, **100 L/;** ☎0730.622.258

336. **MASAJ** total, reala, 21 de ani. Ofer masaj de relaxare, prin diferite tehnici ale masajului, uleiuri aromatice si un ambient placut. Pentru mai multe detalii despre serviciile mele, suna-ma, **100 L/;** ☎0764.741.463

337. **MASAJ** vip la Noblesse Unic Private Massage & Spa din str. Leonida nr. 8, in centru, zona Petrom, Eminescu. Fotografii noi pe site. Masaj relaxare, body si oriental. Curat, frumos, civilizat, **270 L/;** ☎0727.148.861 www.private-massage.ro

338. **MASAJ,** Ada, ofera domnilor manierati masaj terapeutic, igiena, discretie. Titan, orele 8-17, **50 L/;** ☎0735.366.510

339. **MASAJ,** alegerea perfecta, doamna matura, 30 de ani, manierata, calma, rabdatoare, atenta la dorintele tale, ma caracterizeaza domni manierati, pretind discretie totala, Zepter, nu deranja daca nu sunteti interesati, **70 L;** ☎0774.003.517

340. **MASAJ,** Alessia, terapeutic, maseuza experimentata, suna-ma pt. masaj de relaxare, terapeutic si masaj minune, la mine, zona Unirii, **150 L;** ☎0731585187

341. **MASAJ,** alunga starea de incordare si lasa-te rasfatat, iti voi oferi un masaj ce iti va revigora mintea si corpul. Enya ma numesc. Platesc deranjul daca nu sunt fata din poze. Mai multe detalii la tel., **50 L/;** ☎0762.463.815

342. **MASAJ,** bruneta reala te astept pentru o relaxare totala. Mai multe detalii la telefon. Titan, metrou, **100 L;** ☎0730.757.435

343. **MASAJ,** buna sunt Cristina, ofer masaj de relaxare domnilor manierati cu bun simt, Berceni, **100 L;** ☎0784.905.539

344. **MASAJ,** Cristina, 27 de ani, ofer masaj de relaxare. Pentru mai multe detalii contacteaza-ma, Tineretului, 100 L 2 sedinte, 60 L 1 sedinta; ☎0760.841.042/ 0737.231.889

345. **MASAJ,** de relaxare profesionist, se face pe toata suprafata corpului, ma deplasez, **120 L/;** ☎0743.520.095

346. **MASAJ,** Diana, 25 de ani, 1.60 m, 45 kg, poze din locatie, aer conditionat, zona Dristor, Kaufland, mai multe detalii la telefon, igiena si discretie, **100 L/;** ☎0767.791.309

347. **MASAJ,** Diana, masaj de relaxare si terapeutic, locatie lux, uleiuri fine, prosoape curate, **150 L;** ☎0731592250

348. **MASAJ,** doamna matura, atenta la dorintele tale, te asteapta sa vii la un masaj de relaxare. Poze reale, Tineretului, Cantemir, Unirea, Sincai, ac, **50 L/;** ☎0720.985.386

349. **MASAJ,** doamna plinuta, matura, 38 de ani, ofer masaj terapeutic si de relaxare la domiciliul meu. Poze reale, 30 min., **80 L/30min;** ☎0721.941.960 aliceionescu.2015@gmail.com

350. **MASAJ,** doamna plinuta, matura, 39 de ani, ofer masaj terapeutic si de relaxare la domiciliul meu. Poze reale, **80 L/;** ☎0721.941.960 aliceionescu.2015@gmail.com

351. **MASAJ,** jacuzzi, sauna, Spa 2 h la Noblesse Unic Private Massage & Spa din str. Leonida nr. 8, in centru, zona Eminescu. Fotografii noi pe site. Masaj relaxare, body si oriental. Curat, frumos, 15 maseuze, **300 L/;** ☎0727.148.861 www.private-massage.ro

352. **MASAJ,** matura, calda, atenta, singura in locatie, discretie/ curatenie, 56 ani, 173 cm, 75 kg, 150 L 30 min. poze reale, sunati doar pt programare, **150 L;** ☎0733.377.554 mluanacarolina@yahoo.com

353. **MASAJ,** reala 100%, bruneta, 22 de ani. Ofer masaj de relaxare domnilor civilizati, intr-un cadru placut. Pentru mai multe detalii suna-ma, garantez revenirea, **150 L/;** ☎0799.658.195

354. **MASAJ,** Rond Alba Iulia, bruneta, te astept sa petrecem clipe de neuitat intr-o locatie discreta si curata. Poze reale, **100 L/;** ☎0732.578.759 ane.marie@yahoo.com

355. **MASAJ,** servicii de calitate pt. doritori de relaxare intr-o locatie discreta, nu pretul face diferenta. locatie C-tin Brancoveanu, Huedin, **50 L;** ☎0762.823.671

356. **MASAJ,** sunt aici pentru tine. Te astept pentru a te scapa de tot stresul, mainile mele te vor masa cum nimeni nu o face, **150 L/;** ☎0765.024.344

357. **MASEUZA** adorabila, 28 de ani, ofer masaj de relaxare intr-o ambianta discreta, scapa de stresul cotidian si rasfata-ti trupul cu masaj de calitate, uleiuri aromate, discretie si seriozitate, **60 L/;** ☎0760.472.427/ 0722.778.013

358. **MASEUZA** comunicativa, 25 de ani, prezentabila si educata, te invit sa te relaxezi total si sa beneficiezi de o ora de masaj terapeutic cu ulei de argan care iti infrumuseteaza ziua. Calea Dorobanti. **300 L;** ☎0756.370.502

359. **MASEUZA** cu o vasta experienta in domeniu, cu o locatie de lux, te astept pentru a-ti destinde trupul si sufletul. Iti pot oferi un masaj terapeutic timp de o ora, astept programarea ta, **250 L/;** ☎0769.547.566

360. **MASEUZA** ofer masaj de relaxare la domiciliul meu. Mai multe detalii la tel. Drumul Taberei. Poze reale, **60 L/;** ☎0769.903.318

361. **MASEUZA** ofer masaj de relaxare, cervical, capilar, tonifiere, reflexo, lombar. Baba Novac, **100 L/;** ☎0731.771.721

362. **MASEUZA** ofer masaj de relaxare, cervical, lombar, reflexo, de tonifiere, 50 L 30 min. Baba Novac **100 L;** ☎0731.771.721

363. **MASEUZA** ofer masaj de relaxare, cervical, tonifiere, lombar, reflexo, domnilor manierati. Baba Novac, **100 L/;** ☎0736.682.267

364. **MASEUZA** slim, bruneta ofer masaj de relaxare intr-un ambient placut. Atmosfera discreta si relaxanta. Pozele îmi apartin, **80 L;** ☎0720.334.197

365. **MASEUZA** superba, 100% reala, 22 de ani, deschisa si mereu cu o atitudine pozitiva, ofer masaj de relaxare domnilor interesati sa petreaca momente de calitate. Pt. alte detalii, ma puteti contacta telefonic, **150 L/;** ☎0763.607.242

366. **MASEUZA,** 46 de ani, plinuta, ofer masaj de relaxare si de tonifiere in linistea casei mele. Aerul conditionat functioneaza in permanenta. Va astept sa va relaxati. Piata Romana, **40 L/;** ☎0721.901.615

367. **MASEUZA,** bruneta 100 % reala, superba, 22 de ani, ofer masaj corporal, de relaxare. Atenta la cerintele tale, ofer masaj terapeutic la domiciliul meu. Ofer si cer seriozitate maxima, **150 L/;** ☎0734.597.662

368. **MASEUZA,** Marina, 22 de ani, 1.85 m, ma deplasez la tine acasa pentru masaj terapeutic, de relaxare si tonifiere. Rog seriozitate. I speak english, **200 L/;** ☎0766842687

369. **MASSAGE,** vrei sa te relaxezi, vino alaturi de mine si vei descoperi arta masajului adevarat, ac. Locatia este la Dristor. Suna-ma, **50 L;** ☎0784.922.049

370. **MATURA** 35 de ani ofer masaj de relaxare zona Tineretului **150 L;** ☎0731.736.146

371. **MATURA** experimentata in arta masajului, te astept in locatia mea. Militari Lujerului; ☎0761.243.101

372. **MATURA,** 35 de ani, ofer masaj de relaxare la domiciliul meu, Dristor 2, **50 L/;** ☎0761.411.112

373. **MATURA,** bruneta, par lung 1.70 m, 56 kg, ochi negri, ten alb, ofer masaj de relaxare domnilor manierati. Zona Unirii, **50 L/;** ☎0764.332.275

374. **MATURA,** poze reala, singura, ofer servicii de masaj de relaxare de calitate, zona Titan 1, Decembrie, Circa 13; ☎0737.201.773

375. **MATURA,** satena, 1.70 m, 60 kg, ofer masaj de relaxare domnilor manierati. Zona Unirii. Pentru mai multe detalii sunati, **50 L/;** ☎0784.500.488

376. **MAYA,** 32 de ani, comunicativa, fara fite, astept domni generosi pentru a le oferi un masaj de relaxare pe tot corpul, nu ezitati sa ma contactati, 150h, zona Teiul Doamnei (Lacul Tei), apropiere Obor, Colentina, **50 L;** ☎0737.365.012

377. **MELISSA,** blonda, finuta si frumoasa, 39 de ani, 1.63 m, 58 kg, ofer masaj de neuitat domnilor manierati in locatia mea. Zona Unirii. Poze reale, mai multe detalii la tel., **100 L/;** ☎0727.166.464

378. **MIHAI** Bravu, buna sunt Bianca ati ofer masaj de relaxare in locatiea mea curata si discreta rog si ofer seriozitate pentru mai multe detalii suna-ma, **60 L/;** ☎0737.342.012

379. **MIHAI** Bravu. Buna ofer masaj de relaxare domnilor generosi si cu bunul simti noua an domeniu am 1,60 55 kg sunt o fire sabareata si cu bunul simt petru mai multe detali suna ma **70 L;** ☎0737.342.012

380. **MIHAI** Bravu. Buna sunt Biaca te astept la mine in locatie la un masaj de relaxare, 1.70 m, 60 kg, rog si cer seriozitate, pentru mai multe detalii suna-ma. Nu ezita sa ma suni, 130 lei ora, **60 L/;** ☎0737342012

381. **MIHAI** Bravu. Nicoleta am 45 de kg, 1.60 m, ofer masaj de relaxare domnilor generosi si manierati, pentru mai multe detalii suna-ma, **60 L;** ☎0729.501.256

382. **MIHAI** licentiat, 35 ani, 1.77, 75, Bucuresti si imprejurimi, ofer masaj de relaxare si alte tiputi de masaj doamnelor simpatice,pretentioase,generoase, la tine sau hotel cer si ofer seriozitate,0765024550 **100 L;** ☎0765024550 i.mihai17@yahoo.com

383. **MILITARI,** 19 ani, finuta, atenta la detalii, ofer masaj de relaxare, tonifiere, domnilor generosi, zona Lujerului, langa terasa Roz Caffe. Va astept, **100 L/;** ☎0765.045.232

384. **MILITARI,** mature, oferim masaj de relaxare si body massage in locatia noastra, Cora Lujerului; ☎0723.716.614

385. **MIRELA,** masaj de relaxare. Esti stresat, obosit si inecat in rutina zilnica. Te invit intr-un ambient placut. Detalii suplimentare la telefon. Titan, Trapezului, **60 L/;** ☎0736.549.922

386. **MIRUNA** 37 de ani, bruneta nonconformista, o doamna in adevaratul sens al cuvantului, maseuza, ofer diferite tipuri de masaj numai la domiciliul meu, Unirii, d-lor discreti si generosi. Nu ofer sex, **150 L/;** ☎0730.046.182

387. **MIRUNA,** buna, ofer masaj de relaxare la domiciliul meu. Numele meu este Miruna, bruneta, 1.68 m, aprox. 70 kg, 20 de ani. Locatia B-dul Unirii, **100 L/;** ☎0762.472.110 miruna19_19@yahoo.com

388. **MODEL,** Mirela, bruneta reala, selectiva, ofer diverse tipuri de masaj corporal intr-un ambient deosebit domnilor pretentiosi care apreciaza calitatea si luxul. Mai multe detalii la telefon, discretie, **400 L;** ☎0729938601

389. **MONICA,** doamna rafinata, 44 de ani, bruneta, 1.75 m, 63 kg, ofer masaj de relaxare persoanelor serioase, informatii la telefon, seriozitate si igiena maxima. Universitate, nu veti regreta, o zi frumoasa, **120 L/;** ☎0726.525.218

390. **MONICA,** draguta, 43 de ani, ofer masaj relaxare, discretie, Sos. Pantelimon, Cimitirul Armenesc, **60 L;** ☎0726.566.223

391. **MULATRA** originala exotica, mereu bine dispusa cu zambetul pe buze profesionista in arta masajului, jacuzzi, dornica de experiente noi, te astept intr-un ambient placut, **100 L/;** ☎0774.006.792

392. **MULATRA,** Dalida noua in domeniu ofer masaj de relaxare domnilor manierati, cer si ofer seriozitate, vino sa te relaxezi in compania mea, pentru mai multe detalii la tel., Unirii, caut colega, **100 L;** ☎0725.964.433

393. **MULATRA,** poze noi facute in locatie discretie si igiena maxima locatie de lux ofer masaj de relaxare domnilor manierati, atentă la dorintele tale, mai multe detali la telefon Unirii, **100 L;** ☎0725964433

394. **MYKY** te astept in locatia mea dupa o zi grea de munca pentru a te rasfata cu un masaj de relaxare si terapeutic, **50 L;** ☎0721.588.571

395. **NATALIA,** 21 de ani, masaj de relaxare si terapeutic, prin diferite tehnici ale masajului. Uleiuri aromatice si un ambient placut, poze reale, 200 L/ h, pupici, **200 L;** ☎0763.242.483

396. **NATASHA,** te astept la mine in locatia de pe rond Alba Iulia pentru o ora de relaxare prin tehnicile masajului terapeutic, **100 L/;** ☎0763.322.450

397. **NEMTOAICA,** blonda, finuta si frumoasa, 28 de ani, 1.78 m, 53 kg, ofer masaj de neuitat domnilor manierati in locatia mea. Zona Vitan. Poze reale, mai multe detalii la tel., **100 L/;** ☎0765.763.308

398. **NOUA** Andreea, 19 ani. Te astept pt un masaj de neuitat si o relaxare totala la domiciliul meu sau la hotel. Locatie centrala (Piata Romana-Victoriei), **60 L;** ☎0762.458.914

399. **NOUA** in zona Taberei, te-ai saturat de fite si de poze false, la mine nu e cazul, ofer masaj de relaxare si terapeutic domnilor generosi si cu bun simt, igiena si discretie maxima, poze 100% reale, Drumul, **50 L;** ☎0726.822.931 Brunetik16@yahoo.com

400. **NOUA** in zona Taberei, te-ai saturat de fite si de poze false, la mine nu e cazul, ofer masaj de relaxare si terapeutic domnilor generosi si cu bun simt, igiena si discretie maxima, poze 100% reale, Drumul, **50 L/;** ☎0726.822.931 Brunetik16@yahoo.com

401. **NOUA** in zona, te-ai saturat de fite si de poze false la mine nu e cazul, ofer masaj de relaxare si terapeutic domnilor generosi si cu bun simt, igiena si discretie maxima, poze 100% reale, Drumul Taberei, **50 L;** ☎0726.631.

LOCURI DE MUNCĂ

YOKKO® angajează

CONFECŢIONERE ŞI MODELIERE CU EXPERIENŢĂ

Salariu 1.400 - 1.600 lei + bonuri de masă + transport, zona Baba Novac

021.324.53.08/ 0767.341.095

5. **ADMIN /trainer- personal feminin cu experienta, pt. No2studio. Cerinte: limba engleza nivel avanasat, cunostinte PC, sociabila, punctuala, 8 h/zi, 5 zile din 7; cv la office@no2studio.ro ☎0752.118.893 office@no2studio.ro**

6. **ADMIN,** Studio 27 angajeaza personal feminin cu experienta pentru postul de trainer. Cerinte: limba engleza avansat, sociabila, punctuala 8 h/zi, et. 5/7. Posibilitate de avansare, sistem de bonusare; ☎0765.640.271 hr@studio-27.ro www.studio-27.ro

7. **ADMINISTRARE** asistent administrativ, nivel educatie bacalaureat/ student, cunostinte bune in organizare, comunicare, Microsoft Office si limba engleza, resedinta in sectorul 4 sau Popesti-Leordeni ☎0785.240.340 nanna@overall.ro www.overall.ro

8. **ADMINISTRATOR** financiar. Gradinita Alice organizeaza concurs in vederea ocuparii unui post contractual vacant de administrator financiar. Cerinte necesare: - studii superioare in domeniu; - vechime minima 5 ani in domeniu; - referinte de la ultimul angajator. Concursul in vederea ocuparii postului va avea loc in gradinita "Alice", str. Al. Donici, nr. 23, sector 2, Bucuresti in zilele de: 19.09.2016, ora 9-12 (proba scrisa); 29.09.2016 ora 9-12 (interviu). Depunerea dosarelor 29.08-15.09.2016 la sediul unitatii.

9. **ADMINISTRATOR hotel cu experienta pe acest post (3 ani), preferam experienta la Butique Hotel; ☎0722.878.512**

10. **ADMINISTRATOR** magazin online, daca ai experienta in domeniul IT Online (HTML, CSS, grafica) si cunostinte minime comerciale, atunci sigur esti un candidat important pentru noi ! Asteptam cu interes CV-ul tau pe adresa de e-mail, ☎0787.728.546 cosmin.rdg@gmail.com

11. **ADMINISTRATOR** pentru baza sportiva Chelsea Bucuresti. Cerinte: abilitati de comunicare cu clientii, abilitati pt mentinerea fizica a bazei sportive, cunostinte minime de Xcel. ☎0722.591.457 www.chelsea-bucuresti.com

12. **ADMINISTRATOR** tehnic pentru un complex de locuinte. Sa verifice buna functionare a instalatiilor si sa gestioneze operatiile de intretinere si reparatii. Cv pe mail; ☎ evocasaarmonia@gmail.com

13. **ADMINISTRATOR** tehnic. Ambasada Regatului Arabiei Saudite la Bucuresti cauta in vederea angajarii, administrator tehnic (intretinere si reparatii instalatii electrice, sanitare etc.). Va rugam trimiteti CV cu poza la adresa: ☎ naabukhalid10@gmail.com

14. **ADMINISTRATOR,** firma de paza cu sediul in Bucuresti, sector 2, angajeaz administrator, Fac de Drept + curs manager securitate sau Academia de Politie. Rel. la tel.: ☎0730.444.450/ 0730.014.326

15. **AGENT** agent vanzari imobiliare cu experienta, urgent, salariu 2.000 lei + comison 200 € de apartament. **2.000 L;** ☎0760.734.773 alexandrarezidential@gmail.com

16. **AGENT** cautam agenti de recrutare/recomandare fete cu varsta minima de 18 ani, plata se efectueaza pe baza de bonus de reomandare fix. Cerem si oferim seriozitate; mihaela@studio-27.ro

17. **AGENT** curatenie Libro Events, sector 2, Bucuresti; ☎0733.761.337/ 0758.321.321

18. **AGENT curatenie, SC Bella Bologna SRL angajeaza personal pentru curatenie birouri si unitati sanitare private (spitale si clinici), cu experienta in domeniu. Salariu + bonuri de masa; ☎0729.829.221 office@bellabologna.ro**

19. **AGENT** curatenie. Angajam personal pt. curatenie birouri, program de la 6:00-14:30, zona Crangasi, ☎0720.542.363 office@curatenielions.ro

20. **AGENT** curatenie. Firma curatenie angajeaza personal curatenie, femei/ barbati, program 8 ore/ zi, zona Baneasa, incinta Mall, urgent, **1.000 L/;** ☎0744.650.965

21. **AGENT** de curatenie birouri (doamna). Program de lucru 6-12 sau 14-20. Salariul net 800 L sau part time 16-20, 40 L. Relatii la tel., **800 L;** ☎0728.655.644 camelia.tudor10@yahoo.com

22. **AGENT** de paza cu atestat. Companie de paza angajeaza agent sau agenta de paza cu atestat pentru zona Magurele-Ilfov. Rugam seriozitate. Mai multe detalii la telefon, **6 L;** ☎0722389633 oana.marina02@yahoo.com

23. **AGENT** de paza cu sau fara atestat pentru cladire birouri - receptie si parcare, in zona Fundeni, programul de lucru Luni-Vineri ziua, salariul 1300 Ron Net si pe timpul nopţii 12h/36h salariul 1200 Ron Net. **1.300 L;** ☎0786.410.128/ 0726.795.085 angajan@carpatguard.ro

24. **AGENT** de paza cu sau fara experienta pentru zonele Pantelimon, Berceni, Militari, programul este flexibil in ture de 12h pe timpul zilei luni - vineri sau 12h/36h pe timpul nopţii, salariul este 1.100-1.300 L net, **1.300 L;** ☎0786.410.128/ 0726.795.085 angajari@carpatguard.ro

25. **AGENT** de paza si vanzatoare angajam; ☎0755.939.939

26. AGENT de vanzari cu abilitati de comunicare, tranzactionare, 1.500 L; ☎0740.939.336

27. AGENT de vanzari cu abilitati de comunicare/ tranzactionare. Salariu + comision, 1.500 L; ☎0740.437.962

28. **AGENT** de vanzari pentru o importanta companie din domeniul instalatiilor termice si sanitare. Cerinta: experienta in domeniul instalatiilor termice. CV-uri pe adresa de email, **2.000 L/;** ☎0735.311.531 corina.dumbraveanu@passion4work.ro

29. **AGENT** Dezvoltator imobiliar angajeaza agent imobiliar cu experienta pentru ansamblu rezidential zona Chiajna, ☎0723.159.580/ 0722.346.730 contabilitate@avangardecity.ro www.avangardecity.ro

30. **AGENT** Digi Energy, Compania RCS&RDS angajeaza 6 agenti vanzari pentru zona Titan si 6 pentru zona Berceni.Contract de munca,salariu fix + comision, program flexibil. Se doreste si angajarea a 3-4 pensionari **1 L;** ☎0772.001.030/ 031.414.14.00 cristi.vasile@rcs-rds.ro www.digienergy.ro

31. **AGENT** imobiliar cu minima experienta in vanzari/inchirieri, abilitati de comunicare, serios, un bun organizator. Se ofera comision 50%. Sediul agentiei in Piata Muncii, ☎0720.192.652 kdwimob@gmail.com

32. **AGENT** imobiliar, Orfeas imobiliare nr.1 in sector 3 angajeaza agenti imobiliari numai cu experienta vasta si ofera comisioane 50% standard. Birou de lucru lux central, suport juridic gratuit, conditii profesioniste. **2.000 €/;** ☎0769.076.166/ 0769.076.169 office@orfeas.ro www.orfeas.ro

33. **AGENT** imobiliar. Agentie in Unirii angajeaza agent imobiliar, 50 % comision, telefon, abonament transport, contract munca, portofoliul clienti, publicitate; ☎0760.598.180

34. AGENT livrator pentru toate sectoarele. Cerinte: persoana organizata, serioasa, salariu 1.400 + bonusuri in functie de performanta; ☎0751.939.336

35. **AGENT** paza cu sau fara atestat, 1.000 L in mana fara intarzieri. Obiective: ADPP sector 1, DGASPC sector 4, carte de munca pe perioada nedeterminata, **1.000 L/;** ☎0758.111.018/ 0729.991.555 paza.magic@yahoo.ro

36. **AGENT** Rent a Car. Cerinte: atitudine pozitiva, limba engleza, permis cat. B (min. 2 ani experienta), operare PC. Salariu 1.400 ron + bonusuri de performanta si comisioane. Asteptam CV-ul dv. pe email, **1.400 L;** ☎0734.403.403 office@auto-rent.ro www.auto-rent.ro

37. **AGENT** securitate (paz?) cu atestat, pentru Bucuresti-Ciorogarla. Salariu net-1.100 lei+ transport; ☎0730.404.084

38. AGENT securitate cu atestat angajam, Bucuresti - Ilfov. ☎0736.376.237/ 0723.918.782/ 0723.360.382

39. **AGENT** securitate pt. locatie Auchan Drumul Taberei cu atestat-paza, program lucru 8 ore/ schimb - 2 schimburi. Salariu fix, tichete masa, prima vacanta, prime; ☎0374.409.880 arogojina@auchan.ro auchan.ro

40. **AGENT** securitate, firma de paza angajeaza agenti securitate pentru obiective situate in zonele Chitila, Buftea, Bucurestii Noi, Pipera, Otopeni. ☎0724.222.507

41. **AGENT** securitate, Hotelurile Ramada din Bld. Poligrafiei nr. 3-5, sector 1, Bucuresti, angajeaza ca agent securitate, o persoana care sa posede cunostinte de operare calculator. ☎0751.190.463 mihaela.mitrila@ramadaplazabucharest.ro

42. **AGENT** vanzari Telekom Romania. Buna Ne marim echipa. Telekom cauta consultant de vanzari(din usa in usa)cu sau fara experienta program part-time sau full-time.Salariu atractiv +comision+bonusuri, **1.000 L;** ☎0764.343.324 dragosgolea@gmail.com

43. **AGENT** vanzari angajam in domeniul asigurarilor, full time, salariul atractiv. Personalele cod RAF au avantaj. Rugam seriozitate, Drumul Taberei; ☎0767.534.444

44. **AGENT vanzari angajeaza Morgan Business Solutions SRL. Obligatoriu: cunostinte de limba bulgara si engleza. Locatie: Bucuresti; ☎0748.960.855**

45. **AGENT** vanzari cu experienta disponibilitate deplasare in tara, permis de conducere, oferim salariu fix+comision, firma se afla in Afumati, platinambalaje@gmail.com

46. **AGENT** vanzari imobiliare cu experienta, urgent. Salariu 2.000 L + comison 200 € de apartament, **2.000 L;** ☎0760.734.773 alexandrarezidential@gmail.com

47. **AGENT** vanzari in domeniul imobiliar, vrei sa te afirmi in domeniul imobiliar? Vino in echipa Catalog Rezidential, cautam colegi noi pentru inchirieri/vanzari. Oferim venit stabil+bonusuri+decontare transport, experienta nu este necesara, **1.200 L;** ☎ cariere@catalog-rezidential.ro

48. **AGENT vanzari pentru companie internationala, cu/ fara experienta, persoana comunicativa, punctuala, corecta. Responsabilitati: Promovarea si vanzarea cartilor editoriale, administrarea si dezvoltarea unui portofoliu de clienti fata de cei existenti, realizarea target-ului de vanzari, evidenta si prelucrarea comenzilor. Termeni si conditii: programul de lucru: 8.00-18.00, 5/2 sau 6/1, salariu incepand cu 1.500 + bonusuri. Training gratuit si avansare rapida; ☎0728.650.079/ 0784.863.430**

49. **AGENT** vanzari produse cosmetice in farmacii, plafare, drogherii, saloane de infrumusetare. Abilitati de comunicare, carnet de conducere, seriozitate, disponibilitate la program prelungit, experienta, ☎ vanzari@sysmed.ro www.cosmeticenaturale.ro

50. **AGENT** vanzari servicii funerare Bucuresti, vanzator magazin funerare sector 4. Carte de munca. Program 8h/zi, 2 zile libere/sapt. 1.200lei+bonus intre 500-1.300lei/luna, masina serviciu. Cerem: seriozitate, permis cat. B. **1.700 L;** ☎0727.591.810/ 0736.564.302 ionescu.rares@ymail.com

51. **AGENT** vanzari tubulatura pt. Di&Trade Engineering, cu experienta in domeniul HVAC. Salariu motivant cu posibilitate de marire. Permis de conducere cat. B. Termen depunere CV 30.08.2016 **1.500 L;** ☎0751.133.122 iciobanu@ditrade.eu

52. **AGENT** vanzari, firma de inghetata Amicii angajeaza pe sectorul 2. Salariu atractiv (parte fixa + comision). Cerinte: experienta in domeniu, carnet cat. B, **1.500 L/;** ☎0728.666.401 bucuresti@kubo.ro

53. **AGENT** vanzari. Companie de telecomunicatii cauta vorbitori de lb.englezaspaniola, ambele la un nivel avansat. Se ofera: training platit, carte de munca, salariu atractiv; program in ture. Cv-urile la adresa de email, **1.700 L;** ☎0756.013.935 hr@icarustel.com

54. **Agent imobiliar** Esti o persoana pozitiva, motivata si dinamica?Te asteptam in echipa. Recrutam: agenti imobiliari punct de lucru zona Universitate, vanzari/ inchirieri; mediu de lucru placut ; echipa tanara . ☎0725.472.839 rbrtoffice@gmail.com

70. **AGENTI** de interventie pentru societate de paza. Salariu net 1.600- 1.800 L/luna. Nu sunt intarzieri la plata salariului; ☎0760.650.245

71. **AGENTI** de paza angajam pentru obiective in Bucuresti; ☎0733.758.309

72. **AGENTI** de paza Bucuresti pt. SC Night Guard Security Concept, urgent, ☎0746.090.813/ 0765.869.570 romeo_balanoiu@yahoo.com

73. AGENTI de paza calificati pt. obiective in Bucuresti, angajeaza firma de paza; ☎0761.202.143

74. **AGENTI** de paza cu atestat in conditiile Legii 333/2003. Conditii decente, echipament gratuit, salariu platit la timp. Pentru programare la interviu sunati la tel. intre orele 09-18, de luni pana vineri. Persoana de contact: Teo Dumitru; ☎0736.362.111

75. **AGENTI** de paza cu atestat in conditiile Legii 333/2003. Conditii decente, echipament gratuit, salariu platit la timp. Pentru programare la interviu sunati la tel. intre orele 09-18, de luni pana vineri. Persoana de contact: Teo Dumitru; ☎0736.362.111

76. **AGENTI** de paza cu atestat pentru diferite obiective in Bucuresti; ☎0728.488.480

77. **AGENTI** de paza cu atestat pt. SC Blackwater Force SRL pentru obiective situate in Bucuresti, sector 6. Relatii la telefon intre orele 8-16; ☎0737.899.961 adriantiberiubogza@outlook.com

78. AGENTI de paza pentru centru de afaceri Bucuresti, pentru vile la Mogosoaia, Buftea si Otopeni, salariu bun, bonuri de masa, contract de munca; ☎021.324.528/ 0743.884.579

79. **AGENTI** de paza, angajam in conditiile legii, cu atestat sau fara si varsta de min.18 ani, pentru obiective din Bucuresti (gradinite, parcare cladiri birouri, piete etc. Salariu intre 1000-1200 lei si la timp ☎0751282116

80. **AGENTI** de paza, femei si barbati cu domiciliul in Bucuresti sau Ilfov, angajeaza Carpat Guard, salariu net **1.200 L;** ☎0786.410.128/ 0769.075.995 angajan@carpatguard.ro

81. **AGENTI** de paza. Societate de constructii angajeaza agenti de paza/paznici pentru santierele din Bucuresti, relatii de luni pana vineri, intre 8.30-16.00; ☎0727.221.670 david@dimar.ro

82. **AGENTI** de paza. Societate paza angajam agenti cu sau fara calificare (posibilitate de calificare). Salariul foarte atractiv, asigurat la timp. Zona pentru care facem angajari: Bucuresti, post in interior ☎0720.339.158 george.carloveschi@gmail.com

97. **AGENTI** de securitate, salariu net **850 L;** ☎0720.594.543

98. **AGENTI** de securitate, SC R.G Security angajeaza conform legii, atestati si calificati; ☎0774.602.026/ 0774.602.114/ 031.432.70.73

99. **AGENTI de securitate. SSG Security angajeaza agenti pt. obiective aflate in toate sectoarele Capitalei. Asiguram cursul de calificare gratuit, tinuta de serviciu gratuit, salarii motivante, platite intotdeauna la timp. Conditii: min. 8 clase absolvite, fara inscrisuri in cazier; ☎0725.500.510 contact@ssg.ro**

100. **AGENTI** de vanzari in constructii, salariu si comision, ☎0722.256.641 ofertabeton@gmail.com

101. **AGENTI de vanzari si distribuitori cu/fara experienta, compania internationala angajeaza. Cautam si oferim seriozitate, stabilitate si conditii de lucru deosebite; ☎0728.650.079/ 0784.863.430**

102. **AGENTI** imobiliari cu experienta sector 6 si 5. Cerinte: persoana responsabila, pozitiva, orientata spre rezultat, bune abilitati de relationare cu diverse categorii de persoane. Tinuta si aspect ingrijit, comision 50% **1 €;** ☎0760.819.020 office@ccs-holding.ro

103. **AGENTI** imobiliari cu experienta. Oferim conditii de exceptie, sediul Gara de Nord. Intra pe site sa te convingi. Te asteptam la interviu; ☎0730.993.333/ 021.222.01.25/ 0720.009.999 tentantimobiliare@yahoo.com www.tentantimobiliare.ro

104. **AGENTI imobiliari pentru agentie zona Stefan cel Mare -Dinamo, cu/fara experienta, abilitati comunicare, oferim salariu, auto, telefon, comision; ☎0731.144.155**

105. AGENTI imobiliari pentru Metropolitan Residence, urgent, oferim salariu;CV la mail: gabriela@metropolitan-residence.ro ☎0731.738.248 gabriela#metropolitanresidence.ro

106. **AGENTI** interventie pentru Bucuresti, Snagov si Ghermanesti, obligatoriu permis auto cat. B, de preferat cu atestat paza, conditii salariale si de program motivante. Rugam si oferim seriozitate; ☎0747.225.923

★★★★★★★★★★★★★★★★★★★★

107. AGENTI INTERVENTIE CU ATESTAT, POSESORI DE PERMIS CATEGORIA B, RPG SECURITY, ANGAJEAZA PENTRU ZONĂLE BUCURESTI SI ILFOV. SALARIU NET, 1.740 L; ☎021.9534 CMI@RPG.RO WWW.RPG.RO

★★★★★★★★★★★★★★★★★★★★

MAGAZIN DE TIP PLAFAR angajează

VÂNZĂTOARE

cu experienţă în domeniul produselor naturiste

SALARIU 1.500 - 2.100 LEI

TEL: 0735 475 896

124. **AGENTI** paza. Magic Star Security angajeaza agenti de securitate: salarii atractive, 1.350 - 1.500 L in mana, cu sau fara atestat, cu varsta de minim 18 ani, salariu la zi (fara intarzieri), CIM nedeterminat **1.500 L/;** ☎0758.111.018/ 0729.991.555 paza.magic@yahoo.ro

125. **AGENTI** pentru obiective in Bucuresti si Ilfov, angajeaza societate de paza. Salariu 1.100- 1.300 L/luna. Asiguram scolarizare. Nu sunt intarzieri la plata salariului; ☎0760.650.245

126. **AGENTI** scuritate, sef tura, dispeceri, inspectori securitate, servanti pompieri, receptioniste angajeaza pentru Bucuresti si Ilfov SC Aek Security Division SRL. Conditii avantajoase de salarizare si program+ bonificatii. Relatii la tel./ email; ☎021.335.05.05/ 0760.411.281 recrutare@aeksecurity.ro

★★★★★★★★★★★★★★★★★★★★

127. AGENTI SECURITATE - 50, PENTRU SOCIETATE PAZA. CONDITII AVANTAJOASE, CONFORM LEGII 333/2003; ☎021.327.14.18

★★★★★★★★★★★★★★★★★★★★

128. **AGENTI** securitate cu atestat angajam urgent. Salariu 1.000 - 1.200 L; ☎0737.039.536

129. **AGENTI** securitate din Bucuresti, cunostinte operare PC si limba engleza nivel mediu; ☎0744.634.424/ 0749.050.576

130. **AGENTI** securitate pentru Bucuresti, angajeaza companie austriaca. Salariu 1.050-1.250 L, bani in mana, seriozitate, punctualitate, concedii platite si contract legal pe perioada nedeterminata; ☎0761.237.609/ 0754.517.419

131. **AGENTI** securitate pentru magazine - Bucuresti. Salariu incepand de la 1.650 L net, care se plateste la timp, contract de munca integral, sarbatori legale platite dublu, prime, bonusuri, servicii medicale gratuite, conditii placute de munca, excursii gratuite munte/ mare, asiguram calificare profesionala gratuita. Interviurile: Str. Calea Vitan nr. 293, sector 3, luni-vineri, 09.00-16.00. Mijloace de transport: 124, 202, 223, 135, 123 Auchan Vitan, vis a vis de Targul Auto Vitan. Relatii la tel.:, ☎0749.062.295

132. **AGENTI** securitate pentru obiective Bucuresti, angajeaza BGS Divizia de Securitate, salariu atractiv care se plateste la timp, contract de munca integral, sarbatori legale platite dublu, prime lunare, bonusuri, servicii medicale gratuite, conditii placute de munca, excursii gratuite munte/ mare, asiguram calificare profesionala gratuita. Interviurile: str. Calea Vitan nr. 293, sector 3, luni-vineri: 09.00-16.00. Mijloace de transport: 124, 202, 223, 135, 123 Auchan Vitan, vis a vis de Targul Auto Vitan. Relatii la tel.; ☎0757.094.437/ 0749.062.295/ 021.330.51.20

133. **AGENTI** securitate pentru sali de jocuri electronice (cazinouri) Bucuresti. Salariu incepand de la 1.460 L net, care se plateste la timp, contract de munca integral, sarbatori legale platite dublu, prime, bonusuri, servicii medicale gratuite, conditii placute de munca, excursii gratuite munte/mare, asiguram calificare profesionala gratuita. Interviurile: Str. Calea Vitan, nr. 293, sector 3, luni - vineri 9,00-16,00. Mijloace de transport: 124, 202, 223, 135, 123 Auchan Vitan, vis a vis de Targul Auto Vitan. Relatii la tel.; ☎0749.062.295

134. **AGENTI** securitate pentru zonele Chiajna, Militari, Crangasi, Pipera, urgent. Salariu lunar fara intarzieri, program legal de lucru, bonusuri lunare, scolarizare si analize medicale gratuite; ☎0734.200.337

135. **AGENTI** securitate, angajam, inclusiv pensionari, pentru obiective in Bucuresti; ☎021.335.44.91/ 0723.346.264

136. **AGENTI** securitate, RPG Security angajeaza pentru centre comerciale din Bucuresti si Ilfov. Pentru programari la interviu sunati in intervalul 9:00-16:00. Salariu net, **1.550 L;** ☎021.9534 hr@rpg.ro www.rpg.ro

137. **AGENTI** securitate. Companie de paza angajeaza agenti pentru zona Pantelimon(selgros), Grozavesti(Regie), soseaua de centura Jilava . Pentru mai multe detalii apelati numarul de telefon. **1.000 L;** ☎0772.168.105

138. AGENTI securitate. Cyber Security angajeaza agenti securitate si agenti de interventie pentru obiectivele din Bucuresti si Otopeni. Oferim salariul atractiv, bonusuri, asiguram calificare profesionala; ☎0758.010.912

139. AGENTI si agente de paza la farmacii private in centru. Program de 8 ore/zi, salariu foarte bun, bonuri de masa, contract de munca; ☎021.324.85.28/ 0743.884.579

140. **AGENTI vanzari (baieti si fete) pentru firma internationala. Avansare rapida, salariu + bonusuri; ☎0728.650.079**

141. **AGENTI** vanzari cu experienta in vinzari minim un an, pentru fabrica beton. Se ofera salariu fix plus comision la incasari, masina de servici, telefon; ☎0723.681.396 ofertabeton@gmail.com

142. **AGENTI** vanzari RCS&RDS, contract de munca, salariu fix + comision, bonusuri motivante, posibilitate de evolutie profesionala, experienta profesionala nu este obligatorie, dar poate constitui un avantaj, **2.500 L/;** ☎0721.799.335 mihai.anca@icloud.com

143. **AGENTI** vanzari, pentru SC Tarell Impex, distribuitor bere Ursus; ☎0744.531.952 administrativ@tarell.ro office@tarell.ro

144. **AGENTI IMOBILIARI** cu/fara experienta,pt.Timpuri Noi,Nerva Traian,bune abilitati de comunicare,negociere,organizare,atitudine pozitiva,activitate flexibila,carte munca,telefon+auto serviciu,castiguri substantiale. ☎0752010030/ 0213275659 office@confortcasaimobiliare.ro www.confortcasaimobiliare.ro

145. **Agenti paza - Bragadiru If** SC Blackwater Force SRL angajeaza agenti de paza cu atestat pentru obiective situate in Bragadiru, Ilfov. Relatii la telefon intre orele 8-16; ☎0737899961 adriantiberiubogza@outlook.com

146. **AGENTI,** Societate de paza si protectie, angajam agenti de securitate pentru zona Bucuresti Noi, Chitila, Mogosoaia. Pentru mai multe informatii, nu ezitati sa ne sunati sau trimiteti CV pe adresa de e-mail. **1.000 L;** ☎021.336.69.96/ 0761.127.490 integrat.delta@yahoo.ro

147. **AGENTI.** BGS Divizia de Securitate angajam agenti securitate, salariu atractiv + prime; ☎0757.094.437/ 0749.062.295

148. **AGENTI.** Firma licentiata califica si angajeaza agenti de securitate, urgent; ☎0728.181.320/ 0728.181.321/ 0728.181.322

149. **AGENTI.** Firma paza angajeaza agenti securitate pentru centre comerciale din Bucuresti, conditii avantajoase; ☎0761.366.796

150. **AGENTI.** Firma paza angajeaza agenti securitate pentru centre comerciale din Bucuresti. Conditii avantajoase. ☎0786.128.721

151. **AGENTI.** Firma paza angajeaza agenti securitate, cu/ fara atestat in conditii avantajoase. ☎0769.666.416

152. **AGENTI.** Respect Security angajeaza agenti securitate. Cerinte: atestat, experienta in domeniu; ☎021.312.74.16

153. AGENTI. Societate paza, angajeaza agent securitate cu/ fara atestat pentru scoli si gradinite in sectorul 3. Program L-V intre orele 7-19. Salariu net. Tel. contact, 1.100 L; ☎0725.110.804

154. AGENTI. Societate paza, angajeaza urgent agenti securitate cu/ fara atestat pentru obiective Altex - Media Galaxy. Program lucru zilnic de la 10-22,00, salariu net incepand de la 1.200 L; ☎0731.700.668

155. **AJUTOR** barman cu experienta pt. restaurant ultracentral, se ofera salariu atractiv, carte de munca, se lucreaza o zi cu o zi libera ☎0733.500.300

156. **AJUTOR** bucatar + persoana la spalat vase; ☎0720.579.689

157. **AJUTOR** bucatar cu experienta pt. restaurant cu specific chinezesc. Detalii la tel. intre orele 09.00-21.00; ☎0721.927.637

158. **AJUTOR** bucatar cu experienta pt. restaurant ultracentral. Se ofera salariu atractiv, carte de munca, transport asigurat, se lucreaza o zi cu o zi libera ☎0733.500.300

159. **AJUTOR** bucatar pt. restaurant asiatic, conditii salariale atractive, masa si transport decontate. Trimiteti CV-ul pe adresa de e-mail ☎0731.731.341 dorin@kunnai.ro

160. **AJUTOR** bucatar pt. zona Spitalul Fundeni. Program 5 zile/ sapt. (D - J), 8 - 17. Salariu, masa asigurata **1.500 L;** ☎0741.295.665/ 0728.011.145 ghe_ioana@yahoo.com

161. **AJUTOR** bucatar si fata pentru vase, firma catering zona Domenii. ☎0722.607.401

162. **AJUTOR** bucatar si femeie la vase (curatat si tocat legume) in sectorul 6, program o zi cu o, duminica liber. Nu necesita experienta, ci doar dorinta de a munci. **1.400 L;** ☎0722.502.804

163. **AJUTOR** bucatar si livrator cu experienta si masina personala (sau fara) pentru restaurant zona Parcul Carol. Relatii la telefon; ☎0721.927.637/ 0761.749.356

164. **AJUTOR** bucatar, Best Western Stil Hotel angajeaza spalator vase/ajutor bucatar, contract de munca. Aviatiei, metrou Aurel Vlaicu. Asteptam CV la receptie sau la office@hotelstil.ro ☎021.233.39.90 office@hotelstil.ro www.hotelstil.ro

DOAMNE ŞI DOMNIŞOARE

Cu sau fără experienţă, aspectul fizic nu contează!

- *Îţi oferim 300 $ la angajare*
- *Activitate legală cu contract de muncă*
- *Procent comision până la 80%*
- *Bonusuri mari oferite lunar*

VREI SĂ AI CÂŞTIGURI NELIMITATE ŞI UN PROGRAM ALES DE TINE ?

Vino să câştigi bani din videoconversaţii !

Detalii la: 0767.640.565/ 0726.567.433

www.blissstudio.ro

55. **AGENT.** Agentia imobiliara Sweet Home Imob cu sediul in centru, angajez agent imobiliar, program full time, cunostinte in imobiliare, CV pe email, multumim; ☎0723460200/ 0212107600 sweethome_imob@yahoo.com

56. **AGENT.** Angajam agent vanzari pentru promovare produse alimentare. ☎0751.026.073 patiserie55@yahoo.com

57. **AGENT.** Firma de paza angajeaza agenti de securitate pentru magazine, salariu motivant. ☎0734337652

58. **AGENTI** curatenie pt. firma in zona Baneasa, program 8 ore/zi, atributii: asigura si mentine curatenia in club sportiv, persoane serioase, muncitoare si comunicative ☎0744.332.072 florina.saru@stejaricountryclub.ro

59. **AGENTI** curatenie, angajam personal curatenie hypermarket Colentina, contract de munca, plata ore suplimentare; ☎0748.292.030

60. **AGENTI** curatenie, angajam personal curatenie hypermarket Militari, contract de munca, plata ore suplimentare; ☎0758.284.528

61. **AGENTI** curatenie, baieti si fete, program part time sau 8 h pentru sedii birouri. Conditii avantajoase, salariu + bonuri masa; ☎0723.395.147/ 0766.443.227

62. **AGENTI** curatenie- companie specializata in servicii de curatenie, angajam agenti curatenie. Cerinte: experienta similara in domeniu. Program lucru: Luni-Vineri. Salariu atractiv + tichete de masa + bonusuri. ☎0212017983/ 0766666898

63. **AGENTI** curatenie. Firma de curatenie angajeaza agenti curatenie locatii in bucuresti. Salariu fix+bonuri de masa, ☎0758.191.517

64. **AGENTI** curatenie/ igienizare pt. obiective din Aeroport Otopeni. Decontam transport si asiguram cursuri de specialitate. Relatii la el. ☎0784.290.322

65. **AGENTI** de curatenie pentru hypermarket, zona Berceni. Contract de munca, program 8 ore. Conditii avantajoase; ☎0758.044.134

66. **AGENTI** de curatenie, conditii avantajoase de salarizare, plata ore suplimentare, bonusuri, L-V 8-17; ☎021.335.00.17 resurse.umane@deziclean.ro

67. **AGENTI** de curatenie-femei, in hypermarket zona Berceni. Contract de munca, program 8 ore, conditii avantajoase; ☎0724.036.346

68. **AGENTI** de interventie cu permis categoria B, firma de securitate angajeaza pentru obiective in Bucuresti si Ilfov, oferim salariu atractiv, asiguram si calificare profesionala. Contact Bogdan Ursu, e-mail: Bogdan.ursu@swatinternational.ro; ☎0786.123.176

69. **AGENTI** de interventie in conditiile Legii 333/2003. Se cere statura atletica, atestat de paza, inaltime peste 1,75, permis de conducere cat. B. Se ofera salariu atractiv (1.700 lei). Tel. intre orele 09-18- Teo Dumitru; ☎0736.362.111

83. **AGENTI** de paza. Societate paza angajam agenti cu sau fara calificare (posibilitate de calificare). Salariul foarte atractiv, asigurat la timp. Zona pentru care facem angajari: Bucuresti. Rog CV; ☎0720.339.158 george.carloveschi@gmail.com

84. **AGENTI** de securitate angajam pentru Otopeni, Voluntari, Bucuresti ,salariul atractiv; ☎0753.010.482

85. **AGENTI** de securitate cu atestat pentru firma de paza, salariu 1.200-1.400 lei, Bucuresti, sector 2, 3, 4, 5; ☎0767.024.909

86. **AGENTI** de securitate cu atestat, prezentabili, pentru obiectiv situat in zona Romexpo (reprezentanta auto). Oferim scolarizare pentru cei fara atestat.Program 24h/24h - 24h/48h **1.000 L;** ☎021.210.87.76

87. **AGENTI** de securitate cu sau fara experienta, pentru obiectiv zona Pipera, ☎0751.284.721/ 0734.444.411 angajare@companiadepaza.ro

88. **AGENTI** de securitate femei/barbati pentru firma paza, cautam pentru obiectivede interior si exterior din Bucuresti/Ilfov. Salariu incepand de la 1100 cu sau fara curs de calificare; ☎0752.030.140

89. **AGENTI** de securitate in conditii avantajoase pt. SC Universal Security; ☎0743.229.281/ 0748.019.214

90. **AGENTI** de securitate in conditii avantajoase. Firma de paza angajam pentru cladiri de birouri si hotel. ☎0751.147.293

91. **AGENTI** de securitate paza si interventie pentru obiective din Bucuresti si Ilfov. Relatii suplimentare la sediul Cyber Security; ☎021.527.50.48

92. AGENTI de securitate pentru obiective din Bucuresti si o dispecera centru alarma pentru firma Swat Force Intrnational. Oferim salariu atractiv, asiguram si calificare profesionala. Persoana de contact: Serban Cristian; ☎0734.222.064

93. **AGENTI** de securitate posturi interior, program 8 ore, salariu motivant, pentru firma de paza; ☎021.337.44.77

94. AGENTI de securitate si dispeceri (femei si barbati) din Bucuresti si zonele limitrofe angajeaza firma Swat Force International. Conditii de salarizare deosebite. Trimiteti CV pe email; ☎0731.731.319/ 0731.731.311/ 0725.443.340 office@swatinternational.ro

95. AGENTI de securitate, barbati si femei, societate de paza angajeaza in conditiile legii pentru obiective in Bucuresti, Timisoara si Titu. Salariu atractiv; ☎0722.453.808

96. **AGENTI** de securitate, de preferat din Bucuresti, urgent, pentru firma de paza; ☎0751.279.777/ 0770.801.218

108. **AGENTI** interventie, cu atestat, posesori de permis categoria B, RPG Security, angajeaza pentru zonele Bucuresti si Ilfov. Salariu net, **1.740 L;** ☎0219534 cmi@rpg.ro www.rpg.ro

109. AGENTI interventie, societate de paza angajeaza urgent. Conditii: atestat, permis conducere vechime min. 3 ani, experienta profesionala. Salariu motivant; ☎0725.110.785/ 0745.586.841

110. **AGENTI** paza - 40, urgent, cu/fara atestat, salarizare foarte buna; ☎0766.091.230/ 0786.325.283

111. **AGENTI** paza - 50, asiguram scolarizare, salariu 1.000-1.100 Lei; ☎0786.325.283/ 0766.091.230

112. **AGENTI** paza angajam pentru sectorul 3, Bucuresti, femei si barbati. Salariul net (in mana si la timp). Pentru informatii: **1.000 L;** ☎0752.161.430/ 0749.046.145

113. **AGENTI** paza atestati profesional pentru obiective linistite, control acces sedii firma, cim nedeterminat cu norma intreaga, relatii luni-vineri 08-16 in Carol Knappe nr. 83 sector 1, sau tel., **1.250 L;** ☎0723.602.909 traian.pirvan@civis.ro

114. **AGENTI** paza cu atestat, pentru S.C. Tati Grup, sector 5. Relatii la telefon in intervalul 8.00-16.00: ☎0724.258.384 secretariat@tatigrupddbb.ro

115. **AGENTI** paza pentru Bucuresti si Ilfov, salariu 900- 1.150 lei, program in ture, obiective fara probleme; ☎0767.056.551/ 0721.296.521/ 0741.583.277

116. AGENTI paza pentru Bucuresti si Ilfov, salariu motivant, carte munca, conditii excelente; ☎0762.609.405/ 0732.035.647/ 0755.162.034

117. **AGENTI** paza pentru obiectiv in Bucuresti, zona Pipera - Tunari, salariu net. Pentru programare interviu sunati la tel. de L-V intre orele 9.30-16.30; **1.100 L;** ☎0722.344.463

118. **AGENTI** paza pentru program de zi, L-V, conditii excelente, salariu incepand cu **1.000 L;** ☎0732.035.647/ 0767.056.511/ 0755.162.034

119. **AGENTI** paza si dispecer, personal pentru paza la diferite obiective în Bucuresti. Dispecer -1 post. Agenti paza (si femei) - 4 posturi, contract de munca, salariul intotdeauna la timp 9:30-17 la ☎0730.032.568

120. **AGENTI** paza, cu sau fara atestat, pentru obiectiv in Bragadiru; ☎0722.229.979

121. **AGENTI** paza, urgent, pentru Bucuresti, salariu atractiv, tel.; ☎0725.989.708/ 0728.877.450

122. **AGENTI** paza. Angajam urgent 12 agenti paza pentru scoli, gradinite, birouri; ☎021.424.04.22/ 0749.132.182

123. **AGENTI** paza. Firma de paza angajeaza urgent agenti in Bucuresti, zona Berceni, sector 4. Pentru detalii sunati la ☎0722.384.593/ 0729.969.162

ANS

ASTRA NOVA SECURITY

LOCURI DE MUNCĂ

SC MT& T PROPERTY MANAGEMENT SRL
angajează personal calificat tehnic
pentru postul de
TEHNICIAN MENTENANŢĂ LA CLĂDIRI
Detalii 0724.505.051/ 021.231.52.00

165. **AJUTOR** bucatar, bucatar, pizzar, femeie la vase, femeie la salate, ospatari, barmani angajeaza restaurant. ☎0788.362.983

166. **AJUTOR** bucatar, fast food in Mall Afi Pallace Cotroceni, **1.500 L;** ☎0732 405 934/ 0726.337.470 office@la-piatza.ro

167. **AJUTOR** bucatar, femeie vase, zona Berceni, restaurant specific traditional, ☎0769.399.555 Casaluica@gmail.com

168. **AJUTOR** bucatar, Friends Pub angajeaza ajutor de bucatar cu experienta. Program de lucru 2 zile cu 2 libere. Se asigura transportul; **1.500 L;** ☎0728.197.287/ 0724.955.558 pub.friends@yahoo.com

169. **AJUTOR** bucatar, Gustacio Delivery angajeaza ajutor de bucatar cu experienta minim 3 ani. Program 2 zile/2 zile. Esti un om vesel si optimist, ai spirit de echipa si esti priceput in bucatarie? Cauta-ne. Te astesptam. **1.200 L;** ☎0765.407.884 office@gustacio.ro

170. **AJUTOR** bucatar, ospatar si personal la vase angajam, Baicului 66; ☎0720.579.689

171. **AJUTOR** bucatar, picol, restaurant Doi Coçosi, Bucuresti, sector 1, Sos Bucuresti-Targoviste Nr 8 angajeaza: ajutor bucatar si ajutor ospatar-tineri, de preferat cu domiciliul in zona, salariul net 1.300lei + bonuri, **1.300 L;** ☎021.312.26.91/ 021.312.26.92 contact@restaurantdoicocosi.ro www.restaurantdoicocosi.ro

172. **AJUTOR** bucatar, Pizza Dominum angajeaza, zona Plazza; ☎0765.990.883

173. **AJUTOR** bucatar, pt. restaurant situat in sectorul 2 zona Dimitrov (troleu 85 si 69) angajeaza ajutor bucataresă, ajutor bucatar cu experienta minima sal 1.500 L/15 zile, carte de munca, tips plus o masa pe zi, **1.500 L;** ☎0727.320.882

174. **AJUTOR** bucatar, pt. restaurant Speed Pizza pentru sector 5 in Cora Alexandriei, program full time in ture, salariu fix plus bonuri de masa, ☎0734.989.958

175. **AJUTOR** bucatar. Angajez ajutor bucatar pentru firma chetering program de luni pana vineri rog seriozitate; ☎0722.969.380 soryy12@yahoo.it

176. **AJUTOR** bucatar. Cautam tanar, energic, punctual, cu spirit de echipa, dornic sa se adapteze unui stil de lucru dinamic. Program fix L-V 06:00-16:00. Salariu si beneficii; ☎0723.973.025

177. **AJUTOR** bucatar. Kaffa Pub angajaza ajutor de bucatar full time, sectia rece, program flexibil, salariu motivant, buc. internationala. Daca esti pasionat de arta culinara, vino la interviu!Detalii la nr., ☎0767.671.013 kaffapub@gmail.com

178. **AJUTOR** bucatar. Restaurant Opera, Cotroceni, Eroilor angajeaza ajutor de bucatar cu/ fara experienta. Interviu la Dr. Staicovici 35, Sector 5 de luni pana vineri orle 10:30-12:00; ☎0722.993.915 office@buffet35.ro

179. **AJUTOR** bucatar. Restaurantul Cetatea Berarilor, zona Matei Ambrozie, metrou N. Grigorescu (sector 3) angajeaza ajutor bucatar (femeie) cu experienta. Pentru detalii va rugam sunati la numarul de telefon din anunt ☎0723.383.637

180. **AJUTOR** bucatar. SC Primefood SRL angajeaza ajutor bucatar si casiere pentru vanzare la vitrina in Mall Promenada, se cere seriozitate si chef de munca. Se ofera contract de munca salariul la timp, masa; ☎0740.087.553/ 0731.365.129 valentin.stefanescu@imbissgrill.ro

181. **AJUTOR** bucatarie pentru autoservire. Program 7:00-17:00 de luni pana vineri. Sambata si duminica liber **1.200 L;** ☎0734.349.076 madlibre@yahoo.es

182. **AJUTOR** bucatarie, Restaurant-Pizzerie, zona Ghencea, salariu in mana 1 200 lei, doua zile lucrate, doua libere, program 10.00-23.00. ☎0720.552.552

183. **AJUTOR** cofetar cu si fara experienta; ☎0785.285.910/ 0785.285.911

184. **AJUTOR** de bucatar angajeaz; ☎0760.275.510

185. **AJUTOR** de bucatar cu experienta pt. restaurant Opera/ Cotroceni/ Eroilor. Interviu la Dr. Staicovici 35, sector 5 de luni pana vineri orele 10:30-12:00, ☎0722.993.915 office@buffet35.ro

186. **AJUTOR** de bucatar cu sau fara experienta pentru lucru la fripteuze, pentru shaormerie, salariu 1.800 lei(fara experienta) 2.000 lei(cu experienta) training gratuit **2.000 L;** ☎0770475237

187. **AJUTOR** de bucatar femeie cu sau fara experienta in bucataria calda. Program: duminica - joi, 06:30-18:30, vineri si sambata liber. Salariu + masa.Institutul Clinic Fundeni, Bufet Gorjeanca, **1.500 L;** ☎0742.266.859

188. **AJUTOR** de bucatar femeie cu sau fara experienta in bucataria calda. Program: duminica - joi, 06:30-18:30, vineri si sambata liber. Salariu 1.500 L + masa. Institutul Clinic Fundeni, Bufet Gorjeanca **1.500 L;** ☎0742.266.859

189. **AJUTOR** de bucatar pentru pizzerie la paste, salate, etc. Cerinte: domiciliul sector 5 sau 6, experienta minima constituie avantaj, ☎0734.167.169/ 0726.731.313 anghel30@yahoo.com

190. **AJUTOR** de bucatar si lucrator in bucatarie, pt. firma de catering zona Sisesti; ☎0761.420.460

191. **AJUTOR** de bucatar Yellow.Menu, Strada Oltetului 11-13, zona Ramuri Tei, angajam ajutor de bucatar cu experienta. Program L-V, salariu atractiv, contract de munca. **1.600 L/;** ☎0757.061.061 madalin@yellow.menu www.yellow.menu

192. **AJUTOR de bucatar, ospatar si picolite, relatii la ☎0721.259.439**

193. **AJUTOR** de bucatar, vanzatoare. Restaurant de tip fast food situat in Cora Pantelimon cautam ajutor de bucatar si vanzatoare. Persoane cu experienta, serioase. Salariu atractiv, ☎0721.474.178

194. **AJUTOR** de bucatar/ bufetiera pt. restaurant central langa iesirea din metrou. Salariu atractiv, cei interesati sunt rugati sa ne contacteze la telefon ☎0766.798.857

195. **AJUTOR** de frizer (fata), pentru salon vizavi Obor; ☎0734.297.274

196. **AJUTOR de patiser (femeie), femeie de serviciu angajam pentru laborator; ☎0720.000.234**

197. **AJUTOR** de vanzatoare (fata sau femeie) angajam pentru market; ☎0767.341.658

198. **AJUTOR** electrician santier, muncitor necalificat, pentru cablarea si punerea in functiune a instalatiilor electrice (220 v/380 v). Salariu atractiv, posibilitati de promovare, CV pe email, info la tel., ☎0772.081.753/ 021.321.47.83 hr@krenic.ro www.krenic.ro

199. **AJUTOR macelar pentru carmangerie, nu necesita experienta; ☎0761.243.474**

200. **AJUTOR** manager de proiect, proiecte noi rezidentiale, program de interviuri de la ora 11.00 - 17.00 de luni pana vineri la biroul din Pallady strada Victor Brauner nr. 34 - 38 sector 3, CV la mail: gabriela@metropolitanresidence.ro ☎0731.738.248 gabriela@metropolitanresidence.ro

201. **AJUTOR** menaj. Solicit ajutor menaj, nefumatoare, sanatoasa, eventual cazare, Colentina, Gherghitei; ☎0721.894.239

202. **AJUTOR** rigipsar, zugrav. Salariu atractiv. Telefon; ☎021.313.43.79

203. **AJUTOR** shaormar baieti fara experienta pt. fast food Delice Grill, program flexibil. Important seriozitate, locatie sector 2, **1.700 L;** ☎0733.194.383 delice_grill@yahoo.com

204. **AJUTOR** shaormar fara experienta, CM perioada nedeterminata, 1 masa/ zi, salariu 1.700 lei, zona Berceni, training gratuit, trainig gratuit **1.800 L;** ☎0765444400 Neullanda@yahoo.com

205. **AJUTOR** shaormar pt. fast food Delice Grill, baieti fara experienta cu salariu 1.700 L, program flexibil. Important seriozitate, locatie sector 2, **1.700 L;** ☎0733.194.383 delice_grill@yahoo.com

206. **AJUTOR BUCATAR** Ajutor bucatar cu experienta pentru pregatire sandwichuri, in tura de noapte. Salariu motivant, mediu de lucru placut. Programare interviu la numerele de telefon afisate in anunt. ☎0745010605/ 0746160492 info@gastroexpert.ro

207. **AJUTOR BUCATARIE** Angajam ajutor bucatarie pentru restaurant cu sau fara experienta, salariu motivant, restaurantul se afla aproape de parcul Carol. ☎0758234484

208. **AJUTOR GESTIONAR** Receptioneaza marfa de la furnizor si o pregateste pentru livrare impreuna cu gestionarul. Participa la inventar. Loc de munca in Otopeni, Sos. Odaii nr. 62-68. Decontare transport RATB. 6 posturi. ☎0336401262 office@chorus.ro www.chorus.ro

209. **AJUTORI** bucatari cu si fara experienta in restaurant tip fast-food zona Mall Vitan, Afi, Mall Baneasa, Mall Promenada, Plaza Mall, Mega Mall. Salariu motivant, tichete de masa si alte beneficii ☎0759.040.383 orotoro_resurse@yahoo.com www.orotoro.ro

210. **AJUTORI** de bucatar pentru un important hotel situat in sectorul 1. Program: 11:00 - 23:00. Transport asigurat **1.300 L;** ☎0725.132.133 maria.oslobanu@passion4work.ro

211. **ALPINIST** utilitar, Stral BIG SRL angajeaza pt. constructii/ montaj si curatenie. Disponibilitate pentru deplasari unde oferim transport, cazare si diurna. Salariul se negociaza la interviu ☎0371.408.451 office@stralbig.ro

212. **ALPINISTI** utilitari. SC Expert Extreme Solutions SRL angajaza alpinisti utilitari, cu fara experienta in domeniu, dar cu experienta in constructii, si nu numai: vopsitorii industriale, toaletare arbori etc., ☎0761.880.368 secretariat.vtc@gmail.com

213. **AMBALATOARE** in fabrica electrocasnice mici, metrou Republica; ☎021.255.17.02/ 0745.123.018/ 0740.103.625

214. **AMBALATOARE pentru atelier croitorie -confectii dama zona Pantelimon; ☎0788.197.260**

215. **AMBALATOARE** si personal cu sau fara experienta pentru fabrica de paine din sectorul 2. Relatii la:0762238405 ☎0762238405 ileana.vasile@liderpan.com

216. **AMBALATOR** manual, Angajam muncitori necalificati pe postul de ambalator manual. Se cer studii medii. Puteti suna la numarul de telefon sau sa trimiteti CV-ul pe adresa de maill, ☎021.325.00.95 office@angels-d.ro

217. **AMBALATOR** manual. SC Ro-Star SA angajeaza ambalator manul, sectia ambalaje, (fete). Bragadiru - Ilfov; tel: 0214204449 interfon 122 ☎021.420.45.80

218. **AMBALATORI pentru sediu productie din Bucuresti, program 8 ore/zi, conditii moderne, salariu incapand cu 1.200 L; ☎0732.035.647/ 0762.609.403/ 0741.589.277**

219. **AMBALATORI produse alimentare (femei) si manipulanti marfa (barbati). Contract de munca, salariu atractiv, bonuri de masa. Relatii la tel.: ☎0770.743.713**

220. **AMBALATORI si lucratori femei si barbati pentru sediu productie modern din Bucuresti, salariul 1.200 Lei in mana, program 5 zile/sapt., 8 ore/zi, conditii f. bune de munca, carte muncă; ☎0732.035.647/ 0762.609.405/ 0755.162.034**

221. **AMBALATORI,** necalificati din Colentina, Afumati, Tunari, Stefanesti, Voluntari, Dascalu, nefumatori, 3 schimburi; ☎0728.406.705

222. **AMBALATORI, pt. sediu productie din Pantelimon, program 5 zile/ saptamana, 9 ore/zi, carte munca, salariu de la 1.200 L; ☎0732.035.647/ 0755.162.034/ 0762.609.405**

223. **AMENAJARI.** muncitori calificati, zugravi, rigipsari, montatori gresie si faianta etc.; ☎0740.276.503 avram_ilie@yahoo.com

224. **AMENAJATORI** teren tenis cu/ fara experienta in zona Tei sector 2 Bucuresti pt. baza sportiva Galaxy; ☎0732.325.683

225. **ANGAJAM** Echipa constructii ,angajeaza in conditii foarte avantajose muncitori calificati si necalificati .Se ofera plata saptamanala ,carte de munca ,pentru provincie cazare .Urgent ☎0726.598.228/ 0726.598.228

226. **ANGAJAM CUPLURI** si fete ambitioase si hotarate, cu sau fara experienta pentru videochat profesional. Oferim cazare gratuita, bonus de angajare 200 $, comision 50-80%, conditii excelente de lucru. Castiguri 3.000$ **3.000 €;** ☎0729169868/ 0763861858 goldens_studio@yahoo.com

227. **ANGAJAM PERSONAL** (femei si barbati) patiserie congelata in zona metrou Pipera. Concept inedit, pachet salarial motivant. Salariu peste medie!! Contract full time. Relatii la telefon; ☎0784708273

228. **ANGAJAT** pt. depozit de sanitare, gresie si faianta Militari, str. Valea Cascadelor, nr. 23, magazin Imorom, program: l-v 09-18, sambata 09-16, duminica liber, salariu+bonus, ☎0756.602.020 sanitare@yahoo.ro www.imorom.ro

229. **Angajez instalator** cu experienta in instalatii sanitare si termice de interior, ☎0722.657.088 instalatii_sanitare2007@yahoo.com

230. **APLICATORI** folie auto. AutoZoneBogdan SRL cautam aplicatori folie auto solara cu experienta pentru punctul de lucru din strada ritmului nr 3. Salariu atractivPosibilitatea de dobandire diploma de aplicator, **1.500 L;** ☎0765.909.411 foliiautorizaterar@yahoo.com

231. **ARHITECT,** dezvoltator imobiliar angajez arhitect, **3.000 L;** ☎0752.196.391

232. **ARHIVAR cu atestat. Uniunea Artistilor Plastici din Romania, cu sediul in str. Baiculesti nr. 29 sector 1, angajeaza arhivar cu norma intreaga. Cererile si CV-urile se depun in Piata Amzei, nr. 13, et. 4, sector 1, Bucuresti, relatii la telefon: ☎021.212.79.54**

233. **ASISTENT** educativ after school. After School din sectorul 4 angajeaza o persoana responsabila cu preluarea copiilor de la scoala din imediata vecinatate si supravegherea lor pe parcursul rutinelor zilnice (masa, odihna etc), ☎0730.636.637 office@cresaparticulara.ro

234. **ASISTENT** maganger angajeaza clinica medicala Hipocrat 2000; ☎0735.400.308

235. **ASISTENT** manager cu experienta, pentru domeniul constructii dezvoltare imobiliara, conditii avantajoase, persoanele interesate pot trimite CV la mail, salariu **1.500 L;** ☎ ramona@metropolitanresidence.ro

236. **ASISTENT manager cu experienta, pentru domeniul constructii dezvoltare imobiliara, conditii avantajoase, persoanele interesate pot trimite CV la mail, salariu 1.500 L; ☎ ramona@metropolitanresidence.ro**

237. **ASISTENT** manager pentru firma constructii ☎0747.304.050 consiliergeneral@gmail.com

238. **ASISTENT** manager pt. firma de constructii. Cerinte: tanara cu aspect fizic placut, cu sau fara experienta. Se ofera salarizare motivanta si bonusuri. Relatii, CV si poza la mail sau tel., **3.500 L;** ☎0766652354 brico.constructii@yahoo.com

239. **ASISTENT manager, experienta constituie un avantaj. Responsabilitati: punctual, abilitati bune de comunicare, mentinerea unei relatii active cu clientii, organizarea de expozitii si prezentarea cartilor. Munca de birou + plecare in teren. Program de lucru: full time, 8.00 - 18.00, 5/2 sau 6/1. Salariu 1.800/ 2.000 + premii si bonusuri. Program pentru interviu: ☎0728.650.079/ 0784.863.430**

240. **ASISTENT** manager, operator calculator, consultant vanzari, gestionar, show room pavaje. Punct de lucru sos. Fundeni nr. 96. Cu si fara experienta. Salariu + comision, CV la adresa de email; office@armopav.ro

241. **ASISTENT** manager. Planificarea si coordonarea activitatii administrative. Organizarea si supravegherea circuitului actelor contabilitate. Verificarea platilor catre furnizor, a incasarilor de la clienti. Cunostinte PC, ☎0740.252.925 office@royaltrans.ro

242. **ASISTENT** medical clilnica/ ambulanta pentru SC Puls Medica SRL. Persoanele interesate sunt rugate sa trimita CV la adresa de mail: ☎ resurseumane@pulsmedica.ro

243. **ASISTENT** medical generalist pt. camin batrani Casa Hedviga ☎0723.591.215 tehnoexpertdesign@yahoo.com

244. **ASISTENT** medical pentru cabinet stomatologic, zona Decebal; ☎0722.335.886

245. **ASISTENT** medical pentru cabinet stomatologic. Experien?? minim 2 ani. ☎0741169111 dstomadent@yahoo.com

246. **ASISTENT** medical si infirmiera cu experienta angajeaza camin de batrani. Salariu atractiv si conditii bune de munca; ☎0722.524.259

247. **ASISTENT** Project Manager, compania realizeaza lucrari de constructii infrastructura in domeniul telecomunicatiilor (instalare cabluri / antene , proiectare retele telecomunicatii, etc) **10 L;** ☎0761.463.095/ 0722.633.317 serviciul13@yahoo.com

248. **ASISTENT** social la un camin privat de batrani din Pipera. Se asigura contract munca, salariu. Cerinte: studii specialitate, rabdare, intocmirea documentatiei specifice caminelor de batrani, cunostinte utilizare PC. ☎0740.852.564/ 0743.406.604 caminulsfdumitru@gmail.com

249. **ASISTENT** social pt. centru residential de ingrijire persoane varstnice sau personae adulte cu handicap, in regim full time sau part time, ☎0766.549.569 endemedica@yahoo.com

250. **ASISTENTA** Firma de calculatoare, angajeaza fata, aspect fizic placut, sociabila, pozitiva, inclinatii tehnice, cu sau fara experienta. Rog CV cu poza. Salariu fix 1.300 lei, comision. Sect. 4, **1.300 L;** ☎0765.683.020 fanpc.contact@gmail.com

251. **ASISTENTA** manager productie exerienta pe BTL / Client Service / Customer Service. Se ofera salariu motivant, 2.500-3.000 lei in functie de gradul de expertiza pe acest tip de servicii. **2.500 L;** ☎0733099943 lupuoanamihaela@gmail.com

252. **ASISTENTA** manager. Firma importatoare electrocasnice UK; dna, studii superioare cu licenta marketing, min 5 ani experienta in domeniu; vorbitoare de araba si engleza; salariu de inceput 2.200 lei net, **2.200 L;** ☎0722.736.017 bogdan@ironbridge.ro

253. **ASISTENTA** medicala generalista. Medic de familie angajez asistenta medicala generalista cu sau fara experienta, cu certificat de libera practica si cunostinte IT, str. Calea Giulesti nr. 135, sector 6, e-mail: ☎ roxana_ursea_yo_1vip@yahoo.com

254. **ASISTENTA** medicala, CMI situat in Calea Giulesti nr. 135 Bucuresti angajeaza asistenta medicala cu autorizatie de libera practica. Cerinte: experienta medicala, vaccinare copii, seriozitate, **1.200 L;** ☎0723.257.228 cmi_mariaaxente@yahoo.com

255. **ASISTENTA** medicala, generalist si radiologie, angajeaza clinica medicala Hipocrat 2000; ☎0735.400.308

256. **Asistenta Personala** tanara draguta, sociabila,open-minded.Cunostinte operare pc si limba engleza.Posibilitate dezvoltare cariera in cadrul companiei.Salariu atractiv, program flexibil,poate fi studenta.CV + poze pe email ☎ hronline2015@yahoo.com

257. **ASISTENTA,** caut secretara, asistenta personala cu sau fara experienta, educata, aspect placut, open mind, fara obligatii. Luni-vineri 7 ore pe zi. Trimite CV + 3 poze. Carte de munca; jobsecretara2016@gmail.com

258. **ASISTENTE medicale angajam pentru camin de batrani zona Pantelimon; ☎0769.606.639**

259. **ASISTENTE** medicale pt. camin de batrani, particular, relatii la telefon: ☎0722.621.462 caminprivat@gmail.com

260. **ASISTENTE** medicale, camin privat persoane verstnice situat in zona de sud a capitalei, angajeaza asistente medicale cu/fara experienta pentru monitorizare si administrare tratament rezidenti. Cerinte: abilitati practice, ☎0731.425.153 fundatiasfantulpetru@yahoo.com

261. **ASISTENTE** medicale. Fundatia Copii in Dificultate angajeaza asistente medicale pentru centrul specializat de ingrijire copii cu dizabilitati profunde. CV-ul la e-mail/ detalii tel., ☎0729.077.871 bucuresti@cid.org.ro

262. **ASISTENTE,** hostess, modele animatoare, tinere prezentabile, suple, serioase, full time/ part time pentru evenimente media, concerte, party-uri (plata 300-600 euro), Foto+CV; ☎0735.267.786 zafsym@yahoo.com

263. **BAIAT** eventual permis de conducere in functia de lucrator comercial pt. magazin cu circuit inchis ☎0724.507.199

264. **BAIAT** pentru depozit marfa. Accesorii de par si articole de uz casnic; ☎0722.553.848/ 0737.015.244 accesorii.karmisee@gmail.com

265. **BAIETI** cu sau fara experienta, moderare discutii online. Oferim locatie ultramoderna, training profesionist, posibilitatea dezvoltarii carierei. E vremea sa iti cumperi masina dorita, ☎0746.847.466 contact@teamvisionstudio.ro

266. **BAIETI** cu sau fara studii, aspect fizic placut, limba engleza nivel mediu, pentru moderare discutii online. Locatie ultramoderna, castiguri substantiale, putere, independenta. Dezvolta-ti cariera alaturi de noi, ☎0746.847.466 contact@teamvisionstudio.ro

267. **BAIETI** si fete cu sau fara experienta pentru curatenie zona Pantelimon Mega Mall, program 8 ore, salariu 1.000 L plus bonuri. Informatii la telefon zilnic intre orele 8-17 ☎0765.396.551

CARPAT GUARD
ANGAJEAZĂ
AGENŢI DE PAZĂ, FEMEI ŞI BĂRBAŢI
cu domiciliul în Bucureşti sau Ilfov
SALARIUL 1200 lei NET
0786410128/ 0769075995
angajari@carpatguard.ro

268. **BARBAT** pt. asamblari + montaj draperii/storuri textil, nu necesita experienta, lucru la depozit + teren, cu permis conducere, oferim carte de munca, salariu negociabil, zona Voluntari-Ilfov **1.500 L;** ☎0731.227.522 office@aryadesign.ro www.aryadesign.ro

269. **BARBATI** necalificati, urgent, manipulant marfa in zona Popesti-Leordeni. Program de lucru in schimburi. Salariu 1070 L net+bonuri, transport asigurat. Detalii la telefon **1.070 L;** ☎0725.497.232

270. **BARBATI** necalificati, urgent, zona sector 6. Contract de munca, program de lucru in schimburi, salariu net afisat. Detalii la telefon **1.400 L;** ☎0736.326.435

271. **BARBATI** pentru balotat carton si folie in zonele Baneasa, Drumul Taberei, Titan. Relatii la telefon ☎0768.025.672

272. **BARBATI.** Firma de curatenie angajeaza urgent pentru unitati de invatamant barbati si femei, interviu str. Eufrosin Poteca nr. 34 (zona Obor) ☎0726.693.792

273. **BARMAN** - ospatar pentru bar & grill zona Tei; ☎0722.408.198

274. **BARMAN** barmanite, ospatarite/ ospatari si ajutor bucatar, daca esti o persoana prietenoasa, harnica, pasionata si implicata, te vrem in echipa noastra. Pentru ca echipa sa fie completa ☎0786.447.334/ 0786.447.335 office@themixconcept.ro

275. **BARMAN** cu experienta in domeniu pt. local tip bistro. Se lucreaza in ture 12-24/12-48, cunostinte folosire expresor cafea, prezenta agreabila. CV insotit de poza; ☎ bistro_bar@yahoo.com

276. **BARMAN cu experienta, pentru cafenea Mall; ☎0723.531.272**

277. **BARMAN** cu experienta. Restaurant in zona Centrul Vechi, angajeaza barman cu experienta, pe perioada nedeterminata, cu contract de munca, asigurare, masa asigurata. Salariu motivant, mediu de lucru placut; ☎0745.010.605/ 0746.160.492

278. **BARMAN** pentru cafenea (barmanita), urgent; ☎0722.758.254/ 0752.311.568/ 0753.402.460

279. **BARMAN** pentru club de poker situat in P-ta Alba Iulia nr. 3, program 1/2 libere. Asteptam CV la adresa de mail si tel. pentru informatii intre orele 10:00-19:00 L-V, **1.200 L;** ☎0721231179 moisemanuela34@gmail.com www.pokerroom.ro

280. **BARMAN** pentru restaurant La Fattoria, zona Herastrau; ☎0729.994.995

281. **BARMAN** pentru restaurant. Detalii la tel. intre orele 09-21.00; ☎0721.927.637

282. **BARMAN** Pizzerie angajeaza barman cu experienta pentru sector 1. Echipa tanara. Conditii de lucru moderne. Salariu, tips, transport, bonuri de masa. Rugam seriozitate; ☎0733.200.012 valentina@pizzabonita.ro

283. **BARMAN,** angajez barman cu sau fara experienta. Caut persoana sociabila, placuta si responsabila. Ofer salariu, bonuri de masa si comision din vanzari. Astept cv-urile pe mail, ☎0723.376.788 eduard.ciuculan@gmail.com

284. **BARMAN,** baiat sau fata pentru cafenea, urgent si om de narghilea, Piata 1 Mai; ☎0722.758.254/ 0752.311.568/ 0753.402.460

285. **BARMAN,** Bistro din zona centrala angajeaza barman, ajutor barman preferabil cu experienta. Mai multe informatii la tel. sau CV la; ☎0745.574.230 contact.dianei4@gmail.com

286. **BARMAN,** cafenea angajam barman, ospatarite si ajutor de bucatar, ☎0762.015.656

287. **BARMAN,** deschidem noua locatie City Grill Baneasa si recrutam personal pentru urmatoarele posturi: bucatar, ajutor de bucatar, ospatar, barman, picol, hostess, menajera. Beneficii: oportunitatea de a lucra intr-o companie lider de piata si intr-un mediu de lucru placut. Parchet de beneficii motivant. Posibilitatea de promovare in functie de performanta. Iti doresti sa faci parte din echipa noastra? Trimite CV-ul tau la adresa de mail;ovidiu.murgeanu@citygrill.ro ☎0728.113.311 ovidiu.murgeanu@citygrill.ro www.citygrill.ro

288. **BARMAN,** Kaffa Pub angajaza barman, contract de munca, program flexibil, salariu motivant, echipa prietenoasa. Daca esti sociabil, vino la interviu. Pentru detalii sunati, Morilor 46, ☎0767.054.425 kaffapub@gmail.com

289. **BARMAN, OSPATAR CU EXPERIENTA, CASA BIA, ZONA SEBASTIAN; ☎0769.250.897**

290. **BARMAN,** ospatar pentru locatie centrala. CV la e-mail sau tel.: ☎0763.094.364 cautarepost@yahoo.com

291. **BARMAN,** ospatar-ospatarite, femeie la vase si curatenie, restaurant nou; ☎0723.209.275

292. **BARMAN,** ospatarite restaurant Elzada, sector 4 Tineretului; ☎0722.214.001/ 0723.019.747

293. **BARMAN, OSPTAR, SUPRAVEGHETOR JOCURI, VÂNZATOR MANIPULANT MARFA PENTRU CRIS SI ANDRE PRESTCOM SRL, ZONA METROU REPUBLICĂ; ☎0762.741.201**

294. **BARMAN,** receptioner, ospatar, ajutor bucatar, zona Bran, Rasnov, Zarnesti. Se asigura transportul. Contact la telefon, e-mail; ☎0756087880 grigoredn01@gmail.com

295. **BARMAN,** restaurant central, modern cautam barman cu experienta minim 2 ani, persoana tanara, energica, dornica sa se afirme alaturi de noi. Oferim un mediu de lucru modern, dinamic, profesionist ☎0723.500.026 hr@upstairs.ro

296. **BARMAN,** Restaurantul 18 Lounge din Piata Presei Libere, et. 18, cauta barman cu experienta. Pachet salarial atractiv; ☎0733.501.401 rsvp@18lounge.ro

297. **BARMAN,** Restaurantul Gama Fusion angajeaza: barman, menajera. Oferim salariu atractiv. Bulevardul Dacia nr. 139 sector 2. telefon contact tel., ☎0761.697.559/ 0722.382.757 ploita70@yahoo.com

298. **BARMAN.** Angajez Barman&Casier Pariuri Sportive la un bar modern in Fulga de Jos, Jud. Prahova. Pachet salarial atractiv. Program de 4 zile pe saptamana. ☎0728472876 office.axasomy@gmail.com

299. **BARMANI,** barmanite pt. Luna Cafe & Bistro. Program de lucru avantajos. Punct lucru: str. Viitorului 32, sector 2, punct reper Piata Gemeni. Trimiteti CV-ul pe adresa de email. **1.200 L/;** ☎0771.609.431 info@cafeluna.ro www.cafeluna.ro

300. **BARMANI,** ospatari, bucatari angajam pentru restaurant in incinta Mega Mall; ☎0786.332.000

301. **BARMANITA** pentru cafeneaua Kaffeine in zona B-dul Unirii, ☎0721.630.429 ifacom.impex@gmail.com

302. **BARMANITA,** fara cocktail-uri cu/fara experienta, angajeaza restaurant Italian, zona Bdul Decebal. 1.500 RON + tips. ☎0726.544.889/ 0761.072.018

303. **BELLBOY** angajeaza Hotelul Capsa; ☎0757.645.737

304. **BIBLIOTECAR.** Biblioteca Metropolitana Bucuresti cu sediul in str. Tache Ionescu nr. 4, sector 1, organizeaza concurs pentru ocuparea mai multor posturi, dupa cum urmeaza: 4 posturi de bibliotecar studii superioare gr. II, vechime in munca minim 6 luni; un post de bibliotecar studii superioare gr. I, vechime in munca de minim 3 ani si 6 luni pe studii superioare (absolvite cu diploma de licenta); un post de bibliotecar studii medii tr. IA, vechime in munca minim 6 ani si 6 luni; un post bibliotecar studii medii tr. II, vechime in munca minim 6 luni. Concursul se va desfasura in datele 16.09.2016 ora 10.30 (proba scrisa), 20.09.2016 ora 10.30 (proba practica) si 22.09.2016 ora 10.030 (interviu), la sediul institutiei. Data limita de depunere dosare este 09.09.2016 ora 15.00. Informatii suplimentare la telefon si la adresa de e-mail; ☎021.539.65.36 resurseumane@bibmet.ro

305. **BONA** cautam pentru bebe 8 luni. Zona Crangasi, in viitorul Prelungirea Ghencea. L-V 8-18:30, atributii strict legate de ingrijirea si educarea copilului. Carnet conducere sau bona interna cu weekend libere. **1.650 L;** ☎0731.180.847 Moroganamelia@yahoo.com

306. **BONA** cu atestat si recomandari, pentru ingrijire si supraveghere bebe 7 luni, timp de 8 ore/ zi, program de la 9.00-17.00, zona Prelungirea Ghencea 320, sector 6. Ofer **1.400 L;** ☎0723.283.749 andreea_stratu@yahoo.com

307. **BONA** externa pentru Afumati, jud. Ilfov. Conditii: nefumatoare, mama de copii, gatit pentru bebe, transport propriu.Interval orar: 07.00 - 18.00, **1.400 L;** ☎0722.465.653

308. **BONA** ingrijire copil 2 ani + menaj usor, sector 3, Trapezului, **1.200 L;** ☎0726.452.637

309. **BONA** interna Bucuresti pt. baietel de 1 an si jumatate. Are camera separata, mesele asigurate si 2 wekenduri libere pe luna. Are atributii strict legate de copil. Caut pers cu experienta cu copii. **1.700 L;** ☎0744.482.037

310. **BONA** interna Bucuresti, zona Colentina. Responsabilitati principale: baietel de 1 an, menaj. Creativa, energica si rabdatoare. 2 weekenduri libere/ luna. Experienta anterioara, permis de conducere sunt avantaje, ☎0721.172.743/ 0723.541.621

311. **BONA** interna cautam. Cerinte: persoana inteligenta, gospodina, cu implicare in lucrul cu copiii, permis auto cu experienta, cunostinte despre dezvoltarea copiilor. Se ofera cazare, masa, salariu corespuzator calitatilor. ☎0735.993.311

312. **BONA** interna pentru nou nascut, cu experienta, salariu minim 2.000 lei/ luna. Detalii la telefon, **2.000 L;** ☎0726.637.102

313. **BONA** interna. Familie cu 4 copii (1-5 ani), angajam bona interna cu experienta in Sector 1, Piata 1 Mai. Programul este intern, cu 1 week-end liber / luna. Mai multe detalii se pot oferi telefonic, **2.500 L;** ☎0769.696.356 deea_dag87@yahoo.com

314. **BONA** Obor, 10 ore, L-V, copil 7 luni, 2100 lei. Bona interna pt copil 1 an, 3000 lei. Se cere experienta si recomandari. Famileto, comision mic 20% din primul salariu, **3.000 L;** ☎072461766

315. **BONA** pentru copil de 5 ani (cartier Vitan). Cerinte: persoana ordonata, flexibila, calma, nefumatoare, de preferat pensionara, interesata de colaborare de lunga durata. Program: L-V 13.00-19.00; ☎0726.392.686

316. **BONA** pt termen lung, pt zilele lucratoare pentru a avea grija de cei 2 copii, cautam persoana nefumatoare, calma, gospodina, cu drag de copii, cu domiciliul in Otopeni sau zone apropiate. Copiii merg dimineata la scoala/ gradinita. In vacante program de 9-10h; ☎0730.888.836 silvia_atanasiu@yahoo.com

317. **BONA** Timpuri Noi, angajez pt 2 baieti (3 ani si 1 an), program L-V 8.00-18.00. Atributii: tot ce time de copii, menaj usor. Baiatul mare intra in toamna la gr?dini?a program lung. Sunati la telefon sau cv pe mai. **1.800 L;** ☎0788000117 vision_ro@yahoo.com

318. **BONA** Victoriei, program 8 ore/zi, L-V, cu experienta preferabil limba engleza, salariul atractiv; ☎0731.579.464 laura.ghimpeteanu@yahoo.com

319. **BONA** zona Ghencea, o doamna/domnisoara calda, iubitoare, careia sa-i placa sa se joace si sa aiba rabdare cu cei mici pentru a fi bona baietelului nostru in varsta de 1 an. Ne dorim o colaborare pe termen lung, ☎0726.711.785

320. **BONA,** cautam bona pentru copil de 8 luni. Mai avem un copil de 3 ani care merge la gradinita cu program prelungit. programul dorit ar fi de 11 ore/zi, doua sambete lucratoare pe luna, ☎0740056297 ionut_ard@yahoo.com

321. **BONA,** doamna serioasa, educata, responsabila pentru supraveghere, ingrijire si menaj usor, 2 copii, 9-10 ani. Program 9-10 ore/zi; ☎0731.179.167 asistent.manager@chanttal.ro

322. **BONA,** menajera, ingrijitoare batrani intern. Agentie, bona interna tripleti 2 ani si 4 luni este si bona externa 2.400 lei, bona bebelusi de 4 zile sal. 2.500 lei, bona un baiat de 1 an 17 mil., menaj Bucuresti 4 persoane 1.700, Tragoviste 3 persoane 1.500, batrani, **2.500 L;** ☎0727.760.960 bonainterna@yahoo.com

323. **BONA,** program intern, fetita 1 an, Tineretului, 3.000 lei. Bona, fetita 2 luni, 8 h/zi, Herastrau (cunoscatoare de lb. engleza), 1.800 lei. Bona (cunoscatoare lb. engleza), baieti de 8 si 12 ani, 8 h/zi, Dorobanti, 1.800 lei. Bona, fetite gemene 1 an si 3 luni, program de 17.00-21.00, Iancului, 1.600 lei. Bona, baiat de 10 luni, 10 h/zi, Cartierul Latin, 1.600 lei. Bona, baietel de 2 luni, 6 h/zi, Banu Manta, 1.500 lei. Bona, fetita 1 an, 10 h/zi, Baneasa, 2.000 lei. Bona, fetita 1 an, 10 h/zi, Chiajna, 1.800 lei. Menajera, 5 h/zi - L-V, Bragadiru, 1.200 lei. Bona 2 baieti: 7 si 4 ani, 8 h/zi, Dorobanti, 1.500 lei. Bona (cunoscatoare de lb. franceza sau germana) baiat de 2 ani, 8 h/zi, 3.000 lei. Bona, 2 copii: 6 ani si 1 an, program flexibil, Cornetu, Ilfov, 1.600 lei; ☎0764.185.105/ 0764.949.335

324. **BONA.** Angajam bona pentru copil in zona Baneasa. Limba engleza la nivel conversational-cerinta obligatorie.

LOCURI DE MUNCĂ

Societate angajează

DEEP SERV INTEGRATED FACILITY SERVICES

PERSONAL CURĂŢENIE

pentru obiectiv situat în Piaţa Victoriei. Salariu 950 lei, tichete de masă şi bani abonament.

Informaţii la telefon:

0742.014.548

335. **BUCATAR ANGAJEAZA HOTEL NOVOTEL, OFERIM SALARIU ATRACTIV, O MASA CALDA PE ZI, PROGRAM DE LUCRU 8 ORE/ZI. CONTACT TEL. SAU CV PE MAIL; ☎0748.115.510 H5558-KC@ACCOR.COM**

★★★★★★★★★★★★★★★★★★★★

336. **BUCATAR - CALD. RESTAURANT CENTRAL - CAUTAM PERSOANA TANARA, ENERGICA, SERIOASA, CU EXPERIENTA DE MINIM 2 ANI. SE OFERA MEDIU DE LUCRU PLACUT SI MODERN, ECHIPA TANARA SI DINAMICA, PACHET SALARIAL ATRACTIV; ☎0732.849.492 HR@UPSTAIRS.RO**

★★★★★★★★★★★★★★★★★★★★

337. **BUCATAR** bucatareasa pentru salate, program 2-2, salariu avantajos. Detalii la: ☎0743.558.667 alina@pizz-abonita.ro

338. **BUCATAR** bucatarie romaneasca si internationala. Se ofera carte de munca, program 1zi/1zi, salariu negociabil, locatie noua. Cerinte: seriozitate, punctualitate, organizare. Sector 4 zona Rin Grand Hotel. ☎0724248428 contact@restaurantbenjamins.ro www.restaurantbenjamins.ro

339. **BUCATAR Cafenea din Sinaia, filiala a unei cafenele de renume din Bucuresti, angajeaza bucatar / bucatareasa. Se vor executa preparate internationale dupa retete prestabilite. Obligatoriu calificare bucatar, 2.000 L; ☎0760329573 cariere@ramayana.ro www.ramayana.ro**

340. **BUCATAR** catering. Angajam bucatar cu experinta in domeniul catering. Cerinte: persoana serioasa, harnica, pasionata si punctuala. Salariu atractiv, **77.160 L;** ☎0733.811.097/ 0733.811.097 office@royalcatering.ro www.royalcatering.ro

341. **BUCATAR cauti un loc de munca stabil si sigur? Atunci fa parte din echipa Zvon Cafe, angajare doar cu forme legale, program flexibil in ture, salariu atractiv, tichete de masa, munca in conditii placute. ☎0763.528.818 job@zvoncafe.com www.zvoncafe.com**

342. **BUCATAR** cu ceva experienta, nu neaparat expert, avem raabdare sa-l formam pe produsele noastre, ceea ce ne intereseaza este sa aiba voinita de munca si macar usoara experienta in bucatarie, ☎0725.190.379 www.bistro47.ro

343. **BUCATAR** cu experienta pe linie calda, salariu intre 2.000 si 3.000. Afi Cotroceni, fast food La Piatza. Va rugam sa sunati intre orele 15:00 si 20:00, ☎0726.337.470/ 0732.405.943 office@la-piatza.ro

344. **BUCATAR CU EXPERIENTA PENTRU BISTRO; ☎031.432.85.65/ 0764.788.373**

345. **BUCATAR** cu experienta si ospatar angajam pentru restaurant italian, salariu motivant. Rog trimiteti CV la adresa de mail: ☎ trattoria2005@gmail.com

346. **BUCATAR** cu sau fara experienta, zona Lacul Tei; ☎0721.389.446/ 0763.074.617

347. **BUCATAR** cu/ fara experienta si ospatari pentru restaurant situat in sectorul 6; ☎0758.111.411

348. **BUCATAR** Firma de catering angajam bucatar si bucatar sef. Zona Gara de Nord, ☎0724.538.471 office@bunbun.ro

349. **BUCATAR LA CALD SI RECE, CU EXPERIENTA, RESTAURANT CASA BIA, SPECIFIC INTERNATIONAL; ☎0769.250.897**

350. **BUCATAR** pentru cafenea zona Banu Manta; ☎0723.121.605

351. **BUCATAR** pentru Restaurant La Monique & Mitus. Experienta in domeniu constituie un avantaj. Salariu atractiv. Rog seriozitate; ☎0729.139.300/ 0771.706.764

352. **BUCATAR PIZZAR, BUFETIERA, AJUTOR BUCATAR, OSPATARITE, FEMEIE DE SERVICIU ANGAJEAZĂ RESTAURANTUL IL CANTUCCIO RISTORANTE. SALARIU ATRACTIV, PROGRAM FLEXIBIL; ☎0721.251.823**

353. **BUCATAR pt. restaurant Piata Iancului. Relatii la; ☎0724.212.282**

354. **BUCATAR** pt. restaurant romanesc. Mai multe detalii la telefon, rugam seriozitate **3.000 L;** ☎0722.210.844 asconsulea@gmail.com

355. **BUCATAR** Restaurant Bolta Rece, zona Aviatorilor, sector 1 angajeaza bucatar/ bufetiera experienta min. 3 ani, bucatarie rece/ calda, salate, deserturi, seriozitate, carte munca, tip zilnic; ☎0722.527.077 boltarece@gmail.com www.boltarece.ro

356. **BUCATAR SALARIU MINIM 2.500 LEI, AJUTOR BUCATAR, OSPATARI, PICOLI, PIZZAR ANGAJEAZA RESTAURANTUL DINES DIN PARCUL CAROL. DETALII LA TELEFON; ☎0723.634.741**

357. **BUCATAR** sef bucatarie italiana, experienta minim 5 ani, ospatari/ospatarite, barmani/barmanite, experienta minim 3 ani, aj. bucatari pentru Restaurant Eleven; ☎0724.702.993

358. **BUCATAR** shaormar si gratargiu la restaurant-terasa in localitatea Afumati in incinta complexului comercial MBS, oferim contract de munca si salarizare excelenta pe masura postului si a muncii **3.000 L;** ☎0735.359.900

359. **BUCATAR** Share Cafe cauta bucatar full time, pasionat si responsabil. Produse si meniuri rapide din bucataria internationala. Program flexibil, atmosfera prieteioasa, salariu motivant. ☎0747.026.901/ 0747.026.900 sharecafeolari8@gmail.com

360. **BUCATAR** si ajutor bucatar pentru Clubul IDM, contract de munca, salarii mereu la timp, bonus de performanta; ☎021.316.09.62 hr@idm.ro www.idm.ro

361. **BUCATAR** si ajutor bucatar pentru firma catering, meniu romanesc, in sector 1, salariu 2.500-4.000 lei, in functie de nivelul profesional, **4.000 L;** ☎0721.850.689

362. **BUCATAR** si ajutor bucatar pt. hotel Taverna Olteanului. Cazare si masa inclusa, salariu atractiv; ☎0728.001.000

363. **BUCATAR** si ajutor bucatar. Sector 6. Pachet salarial atractiv, bonusuri pentru evenimente, concedii platite. Se lucreaza o zi cu o zi; ☎021.434.18.28/ 0722.462.827

364. **BUCATAR SI AJUTOR DE BUCATAR PENTRU RESTAURANT SECTOR 3 CU SPECIFIC ROMANESC. URGENT! SALARIU SI TIPS PE MASURA ☎0769.144.354**

365. **BUCATAR** si ajutor de bucatar pt. restaurant in Crangasi ☎0722.561.666

366. **BUCATAR** si femeie curatenie. Restaurant E3 Entourage, angajeaza bucatar si femeie la vase si curatenie, salariu atractiv, adresa Calea Floreasca nr. 111. Detalii la telefon sau la adresa din anunt Vineri dupa ora 12, ☎0723.996.842

367. **BUCATAR** si femeie de serviciu, angajam pentru Restaurantul Capri- zona Militari. Salariu atractiv, rog seriozitate; ☎0730.094.662/ 0722.797.639

368. **BUCATAR** si grataragiu cu mare experienta angajam pentru autoservire, rog seriozitate; ☎0764.552.554

369. **BUCATAR** si lucrator in bucatarie pt. firma catering, Voluntari; ☎0761.420.460

370. **BUCATAR** si menajera cu experienta, zona Colentina - sector 2; ☎0742.782.172

371. **BUCATAR** si ospatar. Angajam bucatar pe bucatarie rom si ospatarita cu experienta in locatie situata pe Sos Berceni intersectie cu Sos de Centura Bucuresti. Salarii atractive, program 2 zile cu 2 libere. Tel., ☎0740.111.675 Georgiana.stefan@pcs-grup.ro

372. **BUCATAR SI PIZZAR CU EXPERIENTA, CARTE DE MUNCA, SALARIU FIX + TIPS, RESTAURANT IN ZONA FOISORUL DE FOC ANGAJEAZA, 2.500 L; ☎0720.452.045**

373. **BUCATAR** si pizzar Restaurant-Bingo Chez Gabi angajeaza bucatar/aj.bucatar/pizzar cu experienta si disponibilitate pentru lucru de noapte. Progam de lucru 2/2, se ofera salariu motivant, tichete de masa, CM, seriozitate. **1.700 L;** ☎ hopirteancristina@yahoo.com

374. **BUCATAR** si spalator vase (1.200 ron) cu experienta pentru cantina (fab. de tigari Philip Morris), program in 2 schimburi, transport asigurat de la metrou Aurel Vlaicu. Rog seriozitate si CV la adresa de e-mail, **1.700 L;** ☎0728.176.836 stefan@citydivision.ro

375. **BUCATAR SPECIALIST CU EXPERIENTA, AJUTOR DE BUCATAR, 8 ORE 5 ZILE / 2 ZILE LIBERE, SALARIU ATRACTIV + CARTE DE MUNCA + BONURI DE MASA, OFERIM TRANSPORT. CALEA VICTORIEI - PLATINUM CASINO. CONTACT: ☎0726.141.233**

376. **BUCATAR** Trattoria Pane e Vino angajeaza bucatar pentru bucataria calda, program de lucru 5/2 zile, str. Nerva Traian nr. 23-25, zona metrou Timpuri Noi (vis s vis de Scoala Generala nr. 81), **3.500 L;** ☎0757.976.618 trattoriapanevino2010@yahoo.com

377. **BUCATAR** Trattoria Pane e Vino angajeaza bucatar pentru bucataria rece (salate, deserturi etc). Program de lucru 1 zi cu 1 zi. Adresa noastra strada Nerva Traian 25 (vis a vis de scoala generala 81), **1.900 L;** ☎0757.976.618 trattoriapanevino2010@yahoo.com

378. **BUCATAR SUPERVIZOR** hai sa lucrezi la Social 1, poate cel mai frumos restaurant din Bucuresti, asezat langa Casa Poporului. Chiar daca nu ai experienta, o poti capata la noi. Suna-ne si hai sa socializam la o cafea, ☎0747335784 contact@social1.ro www.social1.ro

379. **BUCATAR,** 2.200-2.800 L, aj.buc/ pizzar 1.500-2.400 L, experienta necesara. Femeie curatenie 1.050-1.200, ospatar-barman 1.150-1.550 L. Zona Titan. Program flexibil, posibil si program redus, transport asigurat, ☎0771.565.459

380. **BUCATAR,** aj. bucatar, femeie vase, livrator pe scuter sau masina, muncitori necalificati, picolite, vanzatoare si femeie de serviciu; ☎0724.124.240/ 0764.590.596 viorelpor@gmail.com

381. **BUCATAR,** aj. bucatar, pizzar, pentru restaurant, decontare transport; ☎0731.333.412

382. **BUCATAR,** ajutor bucatar, bufetiera, ospatari, ajutor ospatar; ☎0723.391.161

383. **BUCATAR,** ajutor bucatar, cu experienta pentru restaurant Libanez situat in centrul istoric. Salariu atractiv, ☎0213110050 zamfiraly@yahoo.com

384. **BUCATAR,** ajutor bucatar, experienta in domeniu, dornic(a) sa se perfectioneze si sa depaseasca astept?rile clientilor,- creativ(a), activ(a), rapid(a), receptiv(a). ☎0736.934.810

385. **BUCATAR, ajutor bucatar, infirmiere; ☎0799.145.432**

386. **BUCATAR,** ajutor bucatar, ingrijitoare, asistenta medicala pt. gradinita particulara, zona Militari, s6; ☎021.433.02.20

387. **BUCATAR, ajutor bucatar, livrator, dispecer, vanzator pentru firma catering; ☎0731.027.322**

388. **BUCATAR,** ajutor bucatar, ospatar, lucrator la vase pt. restaurant italian Cucina Casa Elfi situat in bd. Pipera Tunari nr. 64, detalii la telefon, ☎0722585129

402. **BUCATAR.** Restaurant La mami acasa angajeaza bucatar si ajutor de bucatar in Popesti-Leordeni, contract de munca, conditii avantajoase, rugam seriozitate; ☎0765.851.559/ 0723.538.729

403. **BUCATAREASA** ajutor bucatar femeie pt. restaurant Riviera, specific romanesc, zona Oreselul Copiilor, relatii la telefon ☎0766.512.345 tane.roxana@yahoo.com

404. **BUCATAREASA** cu experienta pentru camin de batrani; ☎0722.624.264

405. **BUCATAREASA** cu experienta. Contract de munca, mancare si transport asigurat. Program 2 cu 2. Sectie - la cald. Salariu 2.500 ron. Urgent; ☎0736.418.923

406. **BUCATAREASA, ajutor de bucatar, experienta mancare traditionala; ☎0769.606.639**

407. **BUCATAREASA,** camin de batrani, intersectia 13 Septembrie/ Petre Ispirescu angajez bucatareasa (gospodina), infirmiera si ingrijitoare, ☎0770222822

408. **BUCATAREASA,** cu experienta pentru firma de catering situata in zona Militari, program de lucru luni-vineri 08.30-16.30. Relatii la telefon, ☎0771.525.084

409. **BUCATAREASA,** Gradinita Acorns angajeaza bucatar, program full time. Cerinte: diploma de bucatar, experienta de minim 3 ani, capabil de lucrul in echipa, cu initiativa. Informatii la email sau tel.; ☎0720.064.917 office@acorns.ro

410. **BUCATAREASA,** sofer, ingrijitoare copii. Gradinita si Scoala Particulara in zona Pipera- Gradina Zoologica, angajeaza; ☎0727.528.611 campusdsc@yahoo.ro

411. **BUCATARI** cautam bucatari cu experienta, conditii avantajoase; ☎0737.227.564 rosumadalinaelena@yahoo.com

412. **BUCATARI** pt bucataria calda si pt preparate reci. ☎0764114254/ 0721100000 office@berestroika.com

413. **BUCATARI** si ajutor bucatari pentru restaurant zona Tineretului; ☎0745.351.635

431. **CALCATOREASA,** atelier confectii dama, angajam calcatoreasa cu experienta in calcat final si interfazic. Carte de munca, mediu de lucru placut, ore suplimentare platite; ☎0722.815.082/ 0771.752.873

432. **CALCATORI,** confectioneri, pentru fabrica confectii. Salarii atractive, bonuri masa; ☎021.420.35.23

433. **CALIFICATI** si necalificati montaje hale industriale, acoperisuri, izopan, fatade, 1.800- 2.000 lei; ☎0768.164.03

434. **CALIFICATI,** firma constructii angajeaza calificati sau cu experienta in reabilitari termice. Placari cu polistiren fatade si subsoluri. Salariu motivant. Se poate oferi si cazare; ☎0753765931 Sculesiunelte@ymail.com

435. **CALL Mps Solutions cauta de noi operatori call center, vorbitori de limba italiana. Full time/ salariu de la 1.400 + bonuri de masa + bonus, part time/ salariu de la 1.200 + bonuri de masa, ☎728117215/ 728117214 hr@mpssolutions.net www.mpssolutions.net**

436. **CAMERAMAN** videograf. Angajez cameraman pasionat de videografie cunoscator After efects, **100 L;** ☎0766.904.333 albume.studiolyora@gmail.com

437. **CAMERISTA** cu experienta si calificare pt. hotel pensiune, 8 camere, zona Rond Regina Maria (George Cosbuc), program flexibil, decontare transport **1 L;** ☎0728.991.697 valentinasipu@yahoo.com

438. **CAMERISTA** femeie de serviciu pentru hotelul Ramada Parc din Bd. Poligrafiei nr. 3-5, sector 1. Program de lucru 7:00 - 16:00, salariul platit legal si la timp ☎0751.190.463 mihaela.mitrila@ramadaplazabucharest.ro

439. **Camerista** Hotel Basarab,situat in zona Garii Basarab,angajeaza pentru postul de camerista persoana dinamica.Salariul net este de 1250 lei+2 mese/zi. Programul de lucru este 1 zi lucrata (12 ore) /1 zi libera, ☎0727.438.132 contact@hotel-basarab.ro

440. **CAMERISTA** Hotel sector 6 angajeaza camerista cu/ fara experienta. Mediu de lucru placut, cautam persoane serioase. Relatii la intre orele 10-16. Va asteptam in echipa noastra (www.sirhotels.ro) ☎0761.960.309 sirgrup@gmail.com

DEUTEK

Angajăm **muncitori/ muncitoare schimb 1 şi 2**

OFERTA: ● 1.200 Ron net ● tichete masă ● sporuri ● transport ● alte beneficii

Informaţii: Str. Cătănoaia 33, sect. 3, Bucureşti (zona Metrou Republica/Cora Pantelimon/ Şos. Industriilor)

Tel: **021.256.03.85; 021.256.03.75; 0751.561.207**

455. **CASIER** pentru casa schimb valutar, cu sau fara experienta, salariu incepand cu 1.300 lei, obligatoriu cunostin?e minime calculator si diploma BAC. Se ofera pregatire. ☎0764.402.441

456. **CASIER** pentru salon infrumusetare, zona Titan, contract de munca; ☎0722.211.105

457. **CASIER** pentru statie Petrom in Bucuresti, salariu brut 1450, bonuri de masa, se lucreaza in schimburi, mediu de lucru placut, training periodic. Va rog trimiteti CV la email ☎ psoilservices@yahoo.com

458. **CASIER,** angajam casieri/lucratori comerciali, pentru locatiile restaurant Chocolat Ateneu din zona Piata Romana si Chocolat Baneasa Shopping City, ☎0751550011 contact@chocolat.com.ro

459. **CASIER,** benzinarie Mol Timpuri Noi angajeaza casieri/e, receptioner marfa si barman. Salariu fix+tichete de masa+bonusuri de performanta, posibilitate de dezvoltare profesionala. CV la adresa de email: ☎0724.528.622 timpurinoi@molretail.ro

460. **CASIER,** bucatar, ajutor bucatar, ospatar, spalator vase, sofer livrator; ☎0786.677.777

461. **CASIER,** casiera, absolvent/a liceu cu diploma de BAC, sau calificare lucrator in comert, in restaurant tip fast-food zona Mall Vitan, Afi, Mall Baneasa, Mall Promenada, Plaza Mall. Salariu si bonuri; ☎0759.040.383 orotoro_resurse@yahoo.com www.orotoro.ro

462. **CASIER,** casiera, vanzator, vanzatoare pt. OMV Soseaua Giurgiului, langa Dedeman, ☎0728.566.232 gflorin_2004@yahoo.com

463. **CASIER,** casiera. Pariuri sportive Get's Bet recurteaza personal (operatori pariuri sportive). Suntem o echipa tanara si cautam colege noi cu sau fara experienta. Oferim salariu fix, prime, training, program flexibil. Trimite-ne CV-ul tau, ☎0748.090.823/ 0720.730.344 getsbet.office@icloud.com

464. **CASIER,** casierita, benzinaria OMV-Cosbuc, Strada Gazelei 18-20; ☎0735.160.721/ 0735.160.721

465. **CASIER,** restaurant angajeaza Casa Capsa. Telefon: ☎0757.645.737

466. **CASIER/A** supermarket Berceni. Supermarket zona Berceni angajeaza casier/a, vanzatoare raion si lucratori comerciali; ☎0374.064.691/ 021.332.24.94 angajari.intermarket@yahoo.com

467. **CASIERA** / vanzatoare pentru minimarket, program in ture 8 ore, domiciliu sector 2, conditii bune, carte de munca, **1.600 L;** ☎0734.072.088

468. **CASIERA** angajam in Mega Mall Pantelimon si in Baneasa Mall salariul atractiv, contract de munca, program flexibil, detali la tel cv+poza timis pe mail ☎0765544496 melapy@yahoo.com

469. **CASIERA** cu experienta pe casa de marcat folosind coduri numerice. Salariu 1.650 Lei in mana, CM. Program de luni pana vineri 12.00-21.00; ☎0721.951.323

470. **CASIERA** cu experienta, ne marim echipa, salariu motivant, bonusuri in functie de realizari, service-ul se afla in sectorul 2, salariu minim 1.400 de lei, ☎0765.691.589

471. **CASIERA** cu/fara experienta, zona sect. 3 ☎0744.363.338

472. **CASIERA pentru fast food, zona Arena Nationala, salariu avantajos; ☎0764.673.064**

473. **CASIERA** pentru magazin si service auto situat in zona Aparatorii Patriei. Oferim salariul atractiv cu posibilitate de crestere, **1.300 L;** ☎0745.027.652/ 0786.311.313

474. **CASIERA** program 2-2, salariu avantajos, locatie in Mall Plazza Romania. Detalii tel., ☎0743.558.667 alina@pizz-abonita.ro

475. **CASIERA** service auto, vulcanizare, angajeaza casiera salariu intre 1.300 ron-1.600 ron, rog sunati intre orele 12.00-19.00, sector 1 zona Piata Domenii, **1.600 L;** ☎0784.339.160

476. **CASIERA** Shop&Go Mega Image angajeaza casiera si lucratoare comerciala in zona Militari. Oferim stabilitate, corectitudine, posibilitate de avansare, ☎0729.903.824

477. **CASIERA** si lucratoare comerciala in zona Aviatiei pt. Shop&Go Mega Image. Oferim stabilitate, corectitudine, posibilitate de avansare, ☎0730.064.288

478. **CASIERA** si vanzatoare mezeluri pentru magazin alimentar, zona Rahova - Margeanului; ☎0722.628.217

479. **CASIERA,** braserie in sector 1 Pipera-Voluntari, serioasa, amabila, cu experienta in domeniu si foarte bune abilitati de comunicare. Angajare imediata. Braserie in zona Pipera-Voluntari. Program L-D in ture; o zi 7-22, urmatoarea liberă. CV pe mail, **1.300 L;** ☎0764.846.434 vreau1job@gmail.com

480. **CASIERA,** dispecera preluare comenzi pentru pizzerie sector 6. Cerinte: domiciliul sector 5 sau 6, abilitati de comunicare, experienta minima constituie avantaj. Rel. la tel. sau CV pe mail, ☎0726.731.313 anghel30@yahoo.com

481. **CASIERA,** receptionera cu experienta pentru salon infrumusetare zona Titan Salajan. ☎021.673.14.78/ 0722.211.105

482. **CASIERE** pentru hotelul de 5 stele Sheraton Bucuresti, 2 posturi. Experienta si cunoasterea limbii engleze este obligatorie. CV-urile se pot depune personal la receptia hotelului sau la adresa de email mentionata, ☎0742.081.800 hr@sheraton-bucharest.com www.sheratonbucharest.com

483. **CASIERE** si fete la servire. Restaurant, angajam casiere si fete la servire in Mall Baneasa si Mega Mall Pantelimon. Program 15 zile, salariu 1.500 lei +masa si transport asigutat. Relatii la tel ☎0724.456.545 alexionescu915@yahoo.com

484. **CASIERE, shaormari, lucratoare bucatarie, femeie de serviciu, angajeaza Fast Food Chicken Grill, salarii atractive; ☎0734.225.024**

485. **CASIERI** benzinarie, Statie de benzina situata pe Sos de Centura, Domnesti angajeaza personal pentru functia de casier. Daca esti o persoana punctuala, responsabila, comunicativa, cu studii medii te asteptam la un interviu. ☎0786.030.199 mihaela_camelia1981@icloud.com

486. **CASIERI,** Leroy Merlin Bragadiru angajeaza casieri. Daca esti interesat suna acum si programeaza-te rapid la un interviu; ☎0753.119.478/ 0740.021.487 job.bragadiru@leroymerlin.ro

487. **CASIERI.** Asociatia Casa de Ajutor Reciproc a Pensionarilor Omenia,Bucuresti, str. Amurgului nr. 53, sector 5, angajeaza casieri zonali, cu diploma de absolvire studii medii si cu domiciliul stabil in sectoarele 1, 2, 3, 4, 5 si 6 din Mun. Bucuresti. Relatii la tel.; ☎0752.001.445/ 021.423.17.49/ 0752.001.427

488. **CAUT** colaboratori pentru activitate care genereaza castiguri de 500-1.000 Euro lunar; ☎0766.560.821

489. **CAUT** firma pentru hidroizolatie terasa, 260 mp; ☎0761.605.306

★★★★★★★★★★★★★★★★★★★★

490. **CHELNERITA /BARMANITA, CAFENEA CU RENUME DESCHISA IN 2008, ANGAJAM PERSONAL FEMININ PENTRU POSTURILE DE CHELNERITA SI BARMANITA. CAFENEAUA ESTE NON STOP, SI CAUTAM PERSOANE DISPONIBILE PE ORICE TURA. OBLIGATORIU CALIFICARE, 1.450 L/; ☎0785284575 CARIERE@RAMAYANA.RO WWW.RAMAYANA.RO**

★★★★★★★★★★★★★★★★★★★★

491. **CHIMIST si laborant pt. laborator de analize chimice din Bucuresti. Tel. de contact; ☎021.444.30.98**

492. **CHIMISTI** cu experienta in IT, limba engleza, permis de conducere pentru producator detergenti. CV-urile se vor trimite pe mail, detalii la tel.; ☎0723.666.441 arcalux@yahoo.com

493. **CIOBAN** cu familie pentru ingrijire animale, sat Deparati (langa Alexandria), angajeaza particular. Sunati intre orele 8,00- 16,00; ☎0731.458.871

494. **CIRCULARIST** cu experienta in pal melaminat pentru hala de mobila situata in Jilava. Conditii avantajoase de lucru. Salariu + prime. Program de lucru L-V 8-16.30. Hala se afla in Jilava. Se asigura transport de la CFR Progresul **2.000 L;** ☎0722.309.259

495. **CIRCULARIST,** tamplar, cantuitor, angajam pentru firma in Bucuresti. Carte de munca, colectiv foarte bun. ☎0726.708.728

496. **CIZMAR** reparatii, masiniste si la masa pentru banda, angajez; ☎0726.917.002

497. **COAFEZA** - frizerita, salon de salon de coafura zona Berceni, metrou, Piata Sudului, ☎0723.814.290

498. **COAFEZA cu experienta minim 2 ani, zona metrou Gorjului, CM platita+ salariu 2.000 L; ☎0724.357.422**

499. **COAFEZA** cu experienta pentru salon Elis, zona Colentina (pod). Urgent; ☎0742.046.660

500. **COAFEZA** cu experienta pt. salon deosebit in Bd. Lacul Tei. Salariu fix sau comision important. Cautam si oferim seriozitate, stabilitate si conditii de lucru deosebite. Urgent, ☎0730999689 office@veronique.ro www.veronique.ro

501. **COAFEZA** cu experienta si salariu 2.000 lei +cm platita, 1 zi da, 1 nu, 1 weekend da, 1 nu, salon de 10, zona metrou Gorjului; ☎0764.475.563

502. **COAFEZA** cu experienta, cm platita integral, program 1/1 zi, salariu fix; ☎0727.877.206

503. **COAFEZA** cu experienta, pentru salon (18 ani) program 1/1zi, salariu fix motivant, venit real; ☎0727.877.206

BGS DIVIZIA DE SECURITATE

AGENŢI SECURITATE

pentru obiective Bucureşti

BGS Divizia de Securitate

Salariu atractiv care se plăteşte la timp, contract de muncă integral, sărbători legale plătite dublu, prime lunare, bonusuri, servicii medicale gratuite, condiţii plăcute de muncă, excursii gratuite munte/mare, asigurăm calificare profesională gratuită.

Interviurile: str. Calea Vitan nr. 293, sector 3, luni - vineri: 09.00-16.00

Relaţii: 0757.094.437/0749.062.295 021.330.51.20/ recrutari@bgs.ro

Mijloace de transport: 124, 202, 223, 135, 123 Auchan Vitan, vis a vis de Târgul Auto Vitan

389. **BUCATAR, ajutor de bucatar, zona Arena Nationala, salariu avantajos; ☎0764.673.064**

390. **BUCATAR, bucatareasa cu experienta linie calda, zona Piata Victoriei; ☎0768.395.717**

391. **BUCATAR,** bucatareasa, cunoscator meniu libanez (la salate, cald sau gratar), cu experienta de lucru in restaurant libanez, profesionist. Salariu foarte bun, bacsis, contract de munca, transport asigurat; ☎0722.216.666

392. **BUCATAR,** Fundatia Viitor pentru Copiii Romaniei angajeaza Bucatar cu norma intreaga bucatarie utilata modern. Salariu motivant. Relatii la telefon, L-V, 9-17, ☎0742.098.908 alinaileana@yahoo.com

393. **BUCATAR,** hai sa lucrezi la Social 1, poate cel mai frumos restaurant din Bucuresti, asezat langa Casa Poporului. Chiar daca nu ai experienta, o poti capata la noi. Suna-ne si hai sa socializam la o cafea, ☎0747335784 contact@social1.ro www.social1.ro

394. **BUCATAR,** hai sa lucrezi la Stadio, poate cel mai frumos restaurant din Bucuresti, vizitat zilnic de peste 500 de oameni. Chiar daca nu ai experienta, o poti capata la noi. Suna-ne si hai sa ne vedem la o cafea ☎0745757764 contact@stadio.ro www.stadio.ro

395. **BUCATAR,** ospatar cu experienta pt. restaurant cu specific romanesc in zona Magurele, Ilfov, seara asiguram transport. Pentru mai multe detalii la nr. de telefon; ☎0723.580.658 la_crama@yahoo.ro www.la-crama.ro

396. **BUCATAR,** ospatar cu experienta pt. restaurant cu specific romanesc in zona Magurele, Ilfov, seara asiguram transport. Pentru mai multe detalii la nr. de telefon; ☎0723.580.658 la_crama@yahoo.ro www.la-crama.ro

397. **BUCATAR,** restaurant angajeaza in conditii bune de munca bucatar, pizzar, femeie la vase si barman. Se ofera salariu motivant, ☎0724.147.432

398. **BUCATAR,** Restaurant zona Casin, angajeaza personal calificat pentru urmatoarele posturi: bucatar si ajutor bucatar. Relatii la: ☎0746.102.014

399. **BUCATAR,** Restaurant zona Titan angajeaza bucatar, ajutor bucatar, bufetiera, ospatari cu experienta si femeie de servici; Tel., ☎0771.536.742/ 0734.248.928

400. **BUCATAR,** si ajutor de bucatar pt. restaurantul Gedi. Pentru stabilirea interviului si alte detalii sunati la unul din cele doua numere de telefon. Pachet salarial atractiv; ☎031.424.61.34/ 0735.530.533

401. **BUCATAR.** Cea mai buna pizzerie din Bucuresti (conform TripAdvisor) se mareste. Treaba merge foarte bine si am decis sa mai angajam un bucatar foarte pasionat si cu experienta in bucataria autentica italiana. **3.000 L;** ☎0766572341 pizzavolare@yahoo.com

414. **BUCATARI** si ospatari cu experienta si calificare pentru restaurant zona Piata Victoriei; ☎031.100.00.71/ 0755.842.542

415. **BUCATARI,** ajutor bucatar restaurant Elzanda, sector 4, Bucuresti; ☎0722.214.001/ 0723.019.747

416. **BUCATARI,** ajutori bucatari, ospatari, picoli, femeie la vase si livrator pentru pizzerie, zona Drumul Taberei. Relatii la telefon dupa ora 12.00; ☎0722.381.110

417. **BUCATARI, ajutori de bucatari cu contract de munca, program de lucru in ture: 08:00 - 16:00, 16:00 - 24:00, decont transport, salariu de la 1.400 lei net, bonuri de masa, spor de week-end. 1.400 L; ☎0743.155.016 ioana.ciuca@scandia.ro**

418. **BUCATARI,** Catering angajeaza bucatari, zona Otopeni, ☎0725969602 bufetto@yahoo.com

419. **BUCATARI.** Catering si restaurant angajam bucatari si ajutor bucatar cu experienta. Program si salariu foarte atractiv. Sunati numai dupa ora 15.00; ☎0747.010.261

420. **BUCATARI.** Restaurant angajeaza bucatari, pizzari, femeie la vase, femeie la salate, ospatari, barmani; ☎0788.362.983

421. **BUCATR,** ajutor de bucatar si lucrator in bucatarie, zona Titan, pt. firma de catering; ☎0761.420.460

422. **BUFETIERA** si ajutor de bucatar pt. restaurant central, salariu atractiv, urgent; ☎0766.798.857

423. **BUFETIERA** Trattoria Adagio angajeaza bufetiera/ajutor bucatar. Salariu atractiv. Cei interesati sunt rugati sa ne contacteze telefonic ☎0766.798.857

424. **BULDOEXCAVATORIST** cu atestat, pentru firma de constructii; ☎0757.777.702

425. **BULDOEXCAVATORIST** cu permis de conducere salariu net 2.000+ diurna. Asiguram cazare; ☎031.439.71.31/ 0722.259.653

426. **BULDOEXCAVATORIST** pe utilaj Caterpillar. Conditii: experienta, calificare si permis auto, ☎0766.596.915/ 0766.596.915 grinderbusiness@yahoo.com

427. **BULDOEXCAVATORIST,** cu experienta pe Fiat Hitachi; ☎0765.224.870

428. **CALCATOR,** operator masina de chimic, experienta in domeniu si receptioner (pensionare), angajeaza curatatorie chimica; ☎0788.683.683

429. **CALCATOREASA** cu experienta (calandru si fier de calcat), pentru spalatorie haine in sector 4. Program de lucru o zi da (12 ore), o zi nu; ☎0726.869.891 office@sifonot.ro

430. **CALCATOREASA** curatatorie ecologica de haine, pentru acest post pot aplica doar persoanele cu experienta. Oferta: salariu atractiv + bonusuri, mediu de lucru placut. Locatia: Park Lake, noul Mall din Parcul I.O.R., **1.700 L;** ☎0724.338.507

441. **CAMERISTA** hotel, ospatar tura de noapte si laundry supervisor. Pachet salarial motivant. Pentru detalii sunati la: ☎021.407.52.35

442. **CAMERISTA** pentru hotel de 4 stele, programul de lucru este de 8 ore/zi - 5 zile/saptamana. Se ofera: salariu, contract de munca, masa, transport, cazare pentru persoanele care nu sunt din Bucuresti **1.200 L;** ☎0752.444.667 curate-nieprofi@gmail.com

443. **CAMERISTA,** femeie de servici, angajeaza hotel de o stea, din Bucuresti, ☎021.256.05.77/ 0722.661.499

444. **CAMERISTA,** portar, pentru hotel situat in zona Obor. Asteptam CV la email; ☎0769.650.570 contact@hotel-lina.ro

445. **CAMERISTA.** Rentwaiters angajeaza urgent personal hotelier pentru postul de camerista, cu sau fara experienta. Program doar de zi, Conditii avantajoase, **1.400 L/;** ☎0764.048.842 treft_treft@yahoo.com www.rentwaiters.ro

446. **CAMERISTE** agentie de recrutare, cautam pentru lant hotelier international 4 stele, persoane serioase, muncitoare, carte de munca.Net lunar 1.300 L + bonus. CV la email, ☎0723.339.919/ 0733.078.371 roxana@highsearch.ro

447. **CAMERISTE curatenie angajam pentru hotel. Relatii la telefon ☎0756.200.044**

448. **CAMERISTE** hotel, angajam urgent cameriste hotel din Bucuresti, conditii bune de munca, salariul motivat, o masa la pranz, program de opt ore, carte de munca. **1.300 L;** ☎0734.303.393

449. **CAMERISTE si personal curatenie hotel, zona P-ta Romana, salarii minim 1.800 lei. Preferam cu experienta; ☎0722.256.777**

450. **CAMERISTE,** Hotel Sir Orhideea angajeaza cameriste. Persoane muncitoare, responsabile, corecte, comunicative. Program 8 ore/zi, 2 libere pe saptamana. Salariu 1.080 lei si o masa pe zi. ☎0737.729.881

451. **CASIER /casiera, cu sau fara experienta, zona Berceni, se asigura masa zilnic, contract de munca, training gratuit 1.500 L; ☎0765444400**

452. **CASIER** cu experienta pt. cofetarie cafenea in Pipera, str. Erou Iancu Nicolae. Salariu minim 1.500 L net, se lucreaza in 2 schimburi, pt. provinciali se poate oferi cazare ☎ office@freshfooddelivery.ro www.grebakery.ro

453. **CASIER in magazin de bricolaj in zona Sun Plaza. Salariu net + tichete de masa. Pentru detalii sunati gratuit sau la nr. Orange, 1.000 L/; ☎0732.674.100/ 0800.800.408 ioana.pirvu@adecco.com www.adecco.ro**

454. **CASIER** ospatar pentru terasa, cautam persoane serioase. Daca iti cauti un loc de munca stabil si serios te asteptam in parcul Herastrau, la Beraria H. Oferim salariu atractiv si alte beneficii ☎0725.345.302 jobs@berariah.ro

SC angajează

RIGIPSARI CU EXPERIENŢĂ

- ofer cazare celor din provincie -

2.500-3.000 lei

NECALIFICAŢI PENTRU ŞANTIERE

1.500-2.000 lei

0733.981.422

IDM Clubul IDM angajează

FEMEI DE SERVICIU

Contract de muncă, salarii mereu la timp.

Programări interviu la ☎ 021.316.09.62

LOCURI DE MUNCĂ

Angajăm PERSONAL CURĂŢENIE
pentru sedii de birouri şi spaţii comerciale.
Program Full-time 8 ore - salariul 1.100 lei
Program Part-time 4 ore - salariul 700 lei
Se solicită seriozitate şi dorinţă de muncă. Salariu fix, decontare transport, loc de muncă stabil, ore suplimentare plătite, mediu de lucru modern.
Telefon: 0723.329.680

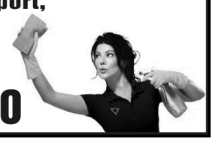

504. **COAFEZA** cu experienta, pentru salon cu vad de 17 ani, zona Mosilor sector 2; ☎0767.871.605

505. **COAFEZA** cu experienta, zona lancului; ☎0723.458.945

506. **COAFEZA cu sau fara experienta, urgent pt. salon cu traditie situat in Crangasi. Conditii deosebite de lucru si clientela formata. Relatii la tel. ☎0723.259.624/ 0732.444.206**

507. **COAFEZA** pentru salon Cyos zona Stadion National (Arena Nationala), cu contract munca; ☎0765.245.425

508. **COAFEZA** sa tunda si barbati, cosmeticiana, manichiurista cu experienta; ☎0720.704.400

509. **COAFEZA** salon beauty one angajam coafeza cu experienta pentru salon cu vad format in zona Bucur Obor, oferim salariu fix 1.200 ron, ☎0766.702.703/ 0766.702.703 enegaby@yahoo.com

510. **COAFEZA** Salon Pastel Studio angajaza coafeza cu experienta in Sos. Pantelimon zona Mega Mall Delfinului. Pentru mai multe detalii contacteaza-ne la nr.; ☎0724222614 office@pastelstudio.ro www.pastelstudio.ro

511. **COAFEZA** Salon Piata Delfinului angajeaza coafeza, manichiurista, frizer si croitoreasa, rog seriozitate, ☎0743.491.252/ 0760.362.999

512. **COAFEZA** sau hairstylist cu minim 1 am experienta. Calea Rahovei cu Sebastian; ☎0720.757.176 bogdan88gherasim@gmail.com

513. **COAFEZA** si frizer / frizerita cu experienta. Posturile disponibile cu program flexibil intr-un mediu placut, ☎0723.659.271/ 0723.659.271 salondivin@yahoo.com

514. **COAFEZA** si frizerita cu experienta zona b-dul Basarabia; ☎0722.988.807

515. **COAFEZA** si manichiurista cu sau fara experienta, zona 1 Decembrie 1918. ☎0733057888

516. **COAFEZA** si receptionera pt. salonul Queen situat in centrul Bucurestiului, cu o vechime de peste 8 ani. Cerem minim de exp 5 ani., se ofera salariu atractiv, **2.000 L;** ☎0763.332.666 giudoru@yahoo.com

517. **COAFEZA, cosmetician, manipedi, frizerita pt. Magda Beauty Salon sector 1; ☎0766.518.648/ 0767.520.665**

518. **COAFEZA, cosmeticiana cu experienta, vad format, contract munca, zona Vitan; ☎0725.195.676**

519. **COAFEZA, manichiurista si receptionera pentru salon de infrumusetare situat in Sector 1, Cartierul Aviatiei cu prezenta de 14 ani pe piata. Pachet salarial motivant si conditii de lucru 1 zi cu 1 zi libera. Informatii la tel.: ☎0726.229.927**

520. **COAFEZA, manichiurista. Salon Piata Romana angajeaza coafeza, manichiurista cu experienta, portofoliu de clienti, program felxibil, procent 50%; ☎0723.138.982**

521. **COAFEZA,** urgent, cartier Militari, salariu atractiv, program 12/24 h. Rog seriozitate; ☎0737.536.279

522. **COAFEZA,** YO Salon angajeaza coafeza cu experienta, minimum 5 ani. Oferim salariu fix si procent, contract de munca. Pentru interviu puteti suna la tel.; ☎0723.438.964/ 0769.693.992 yobeautysalon@yahoo.com www.salonyo.ro

523. **COAFEZA.** Salon cu vad angajeaza coafeza sau stilist cu carte de munca. Zona Titan, Piata Minis; ☎0722.652.922 sorescu.alice@yahoo.com

524. **COAFEZE** cu cunostinte frizerie, salon cu vad format in Drumul Taberei, salariu motivant + carte de munca; ☎0722.609.552

525. **COAFOR** cu experienta pentru tunsori, colorare (Loreal, CHI), coafuri de zi si de ocazie, spalat, tratamente pt. scalp si par, ☎0744.483.834 ukratest@yahoo.com

526. **COAFOR/** ucenica.Daca ai absolvit cursul de coafor(sau daca esti in curs de)si iti doresti sa faci din pasiunea ta un mod de viata atunci noi te asteptam in salonul nostru pt a continua alaturi de cei mai buni ☎0769.636.883 office.eam@gmail.com www.anticastudio.ro

527. **COCATOR** /lipier, pentru centru de productie. Oferta salariala peste medie, contract de munca perioada nedeterminata, masa inclusa, **1.400 L/;** ☎0769.873.726

528. **COCATOR** cu experienta angajez pentru brutarie zona Baicului- Pantelimon; ☎0726.317.753

529. **COFETAR** -patiser angajeaza Casa Capsa; ☎0757.645.737

530. **COFETAR** -patiser. Firma catering angajez cofetar-patiser. Salariu atractiv. Cerinte: persoana serioasa, harnica si pasionata, **77.160 L;** ☎0733.811.097/ 0733.811.097 office@royalcatering.ro www.royalcatering.ro

531. **COFETAR** ajutor, chiar fara experienta, angajam la cofetarie in zona Crangasi, salariu foarte atractiv, program flexibil, tel., CV la email ☎0725.328.292 info@frenchbakery.ro

532. **COFETAR** angajam in conditii deosebite maestru cofetar(3.000 - 3.200) cofetar specialist (2.400 - 3.000) ajutor cofetar (1.500 - 2.200) si ucenic cofetar (1.300 L) ☎0785.082.421

533. **COFETAR** patiser si bucatar pentru firma catering in zona Baneasa Pipera. Program diminieata 8 ore 5 zile/ sapt. luni-vineri, salariu motivant. Pt. detalii sunati de L-V intre orele 8-16, ☎0721.000.026

534. **COFETAR** si ajutor de cofetar pt. laborator de cofetarie, cu sau fara experienta, salariu atractiv; ☎0785.285.910/ 0785.285.911

535. **COFETAR** si ajutor de cofetar pt. laborator de cofetarie, cu sau fara experienta, salariu atractiv; ☎0785.285.910/ 0785.285.911

536. **COFETAR** si brutar, braserie grecească Pipera. Mediu placut si elegant, program 8.00-16.30, angajare imediata, salariu in functie de abilitati. Cerinte: experienta 2-3 ani, seriozitate, flexibilitate, motivatie si dorinta de a invata. CV pe mail, **700 €;** ☎0764.846.434 vreau1job@gmail.com

537. **COFETAR,** ajutor cofetar. Program 5 zile/ sapt, 8 ore/zi. Zona Barbu Vacarescu, gura de metrou Pipera sectorul 1. Salariu atractiv. Experienta minima in domeniu. Salariu de pornire **1.400 L/;** ☎0726.737.304

538. **COFETAR,** ajutor de cofetar si patiser cu experienta. Zona Aparatorii Patriei. Laborator modern, conditii bune de munca. ☎0720.532.646/ 0723.515.223

539. **COFETAREASA** pentru laborator cofetarie zona bd. Timisoara, Drumul Taberei; ☎0758.084.291

540. **COLECTIV masa-masina pentru atelier incaltaminte si croitor manual; ☎0745.068.990**

541. **COLEGA,** Atelier confectii angajam colega pentru croit span. Zona Pantelimon, cu acces rapid la metrou si restul mijloacelor de transport. Atmosfera prietenoasa de lucru, **1.500 L/;** ☎0766.560.911

542. **CONDUCATOR** auto. Societatea de constructii angajeaza conducator auto categoria B. Salariu net, **1.400 L;** ☎0744.490.168

543. **CONDUCATORI** auto pentru tir, transport intern, salariu motivant (3.500 L sau ,30 km), asiguram minim 10.000 km/ luna; ☎0799.962.663

544. **CONFECTIONER** masina simpla plus triploc. Se ofera carte de munxa, salariu fix plus plat? orelor suplimentare. Zona Militari (Pacii, Valea Cascadelor) sector 6, ☎0729.425.153/ 0737.989.010

545. **CONFECTIONER** masina simpla, triploc, pentru atelier confectii dama, zona Gara de Nord. ☎021.335.03.19/ 0723.623.087

546. **CONFECTIONER** masina simpla. Atelier confectii textile angajeaza confectionera in masina simpla. Mediu de lucru placut, castig avantajos. Relatii la, ☎0735.174.420

547. **CONFECTIONER** pentru croitorie dama cap-coada, atelier situat central in zona Dorobanti, sector 1, program lejer si ore suplimentare platite. Salariu atractiv ☎0755.123.803 contact@retoucherie.ro www.retoucherie.ro

548. **CONFECTIONER** produse textile, angajam persoane serioase cu experienta in liniare si triplock. Salariu motivant, mediu placut de munca, echipa. Utilaje noi, program 8 ore cu contract de munca. Zona Doamna Ghica-Baicului, sector 2. ☎0724.936.331 office@hovakim.ro

549. **CONFECTIONER** PVC. Societate cu productie tamplarie PVC, agajeaza confectioner tamplarie PVC. Date de contact: email, ☎021.423.05.59 resurse.sibelplast@gmail.com

550. **CONFECTIONER** si calcator interfazic si final, muncitor necalificat curatat ate confectii textile, muncitor necalificat pentru accesorizare, curatat ate, zona Muncii, Calea Calarasi. Transport gratuit, curat, aer conditionat. Conditii salariale peste medie, minim 1.500 lei net. office@chanttal.ro ☎0731.179.167 office@chanttal.ro

551. **CONFECTIONER** si modelier pentru atelier confectii dama, zona Calea Rahovei, Electromagnetica parc; ☎021.634.31.49/ 0722.243.683

552. **CONFECTIONER** textile dama. Confectioner textile cu experienta in liniara pentru atelier confectii dama, program 8 ore, L-V, zona IRA, cartier Berceni. ☎0729.250.250

553. **CONFECTIONER.** Se cauta confectionera cu experienta in ateliere de creatie, care poate sa faca produs impecabil capcoada si sa lucreze direct cu constructorul de tipar si designerul. Firma: Murmur **1 L;** ☎0723822882 murmuratelier@gmail.com

554. **CONFECTIONERA** masina simpla (liniara) triplock pentru atelier confectii dama situat pe Soseaua Fundeni sector 2; ☎0720.003.254

555. **CONFECTIONERA,** Atelier croitorie Dristor angajaza retusiera haine, prog I-v: 9-17, plata 60 lei/zi, **60 L;** ☎0720.703.917 Cunica2014@yahoo.ro

556. **CONFECTIONERA,** calcatoreasa, cu experienta in lucrul de masini de cusut industriale pt. atelier confectii textile dama. Conditii placute, curat, telefon servici, transport gratuit, bonusuri + salariu realizabil minim **1.500 L;** ☎0731.179.167

557. **CONFECTIONERA,** croitoreasa, fabrica confectii, angajam personal cu experienta in confectii - confectionera operatii. Salarii foarte bune, negociate la proba de lucru, croitorie zona Furideni. Venit lunar 1.300-1.500, ☎0722.815.082/ 0771.752.873

★★★★★★★★★★★★★★★★★★★

558. **CONFECTIONERE (CROITORESE) CU EXPERIENTA PENTRU MASINA LINIARA, TRIPLOK, UBERDEK, SE APRECIAZA FOLOSIREA MASINILOR SPECIALE(2 ACE, ELASTIC, NASTURI, CHEITA, BUTONIERA, ZIG ZAG) ZONA PIATA DELFINULUI SECTOR 2; ☎0784.444.888**

★★★★★★★★★★★★★★★★★★★

559. **CONFECTIONERE** (croitorese) cu experienta pt triplok si uberdek, program de 8 ore, zona Pantelimon sector 2. Urgent; ☎0784.444.888

560. **CONFECTIONERE** (i) atat pt. program full time cat si part time, salarii avantajoase, pentru atelier croitorie afalat in zona Armeneasca; ☎0720.046.403/ 0770.389.434

561. **CONFECTIONERE cu experienta pentru atelier croitorie, program L - V, salariu 1.400 L; ☎0765.776.282**

562. **CONFECTIONERE** cu experienta pt. atelier croitorie serie mica, program 8 ore, salariu atractiv, zona Casa Scanteii; ☎0737.320.689/ 0724.085.372

563. **CONFECTIONERE** cu experienta, sala de croit, alimentator, calcat, mester, tehnolog, ctc final/ interfazic, modelier produs cap-coada, normator. Comuna 1 Decembrie, transport gratuit, ☎0744.497.497/ 021.468.71.21 almamodero@yahoo.com

579. **CONFECTIONERE,** cu experienta, sala de croit, alimentator, calcat, mester, tehnolog, ctc final, ctc interfazic, modelier produs-coada, normator. Comuna 1 Decembrie, Ilfov, ☎0744.497.497/ 021.468.71.21 almamodero@yahoo.com

580. **CONFECTIONERE,** firma dorim angajare sau colaborare cu o persoana cunostinte pentru a conduce un atelier croitorie, angajam confectioinere, zona atelier este in oras Voluntari, soseaua Andronache. **1 €;** ☎0746.491.842

581. **CONFECTIONERE,** inclusiv pensionare, pentru atelier confectii textile serie mica si comanda. Program L-V, 8-16,30. ☎0721.688.875

582. **CONFECTIONERE,** mester, tehnolog, calcat final, CTC, com. 1 Decembrie, jud. Ilfov, transport gratuit din Giurgiu si Bucuresti; ☎0744.497.497/ 021.468.71.22/ 0720.226.940

583. **CONFECTIONERE.** Angajam confectionere, zona Baicului, salariu foarte avantajos, program de luni pana vineri, detalii la tel.; ☎0733.535.912

584. **CONFECTIONERE.** Croitorie angajam confectionere cu experienta serie pentru liniara si triplok. Program 8 ore, salariu 1.500 RON plus transport. Salariul se renegociaza dupa 3 luni in functie de performante. Zona Arcul de Triumf - capat tramvai 41, sector 1; **1.500 L;** ☎0724.085.372

585. **CONFECTIONERI imbracaminte, lucratori sala croit, timbrat, calcatori interfazic si final, angajeaza Il Passo Company, firma fondata in 1994, specializata in productia de constume de calitate pentru barbati, sos. Morarilor nr. 1, sector 2, incinta Postavaria Romana, metrou Costin Georgian, contract de munca nedeterminat, tichete masa; ☎0729.728.317/ 021.255.51.10**

586. **CONFECTIONERI** incaltaminte pentru banda tras, pregatit, cusut si croit pentru firma incaltaminte. ☎0722.307.783

587. **CONFECTIONERI** imbracaminte 3 ani experienta. Salariile brute 1.250-1.500 lei; bonusuri; tichete masa; ab. transport; prima de vacanta si sarbatori. Plata in acord individual; norma la nivel mediu pe ramura. Zona P-ta Cosbuc, ☎0722.430.831/ 021.337.15.13 personal@conflux.ro

588. **CONFECTIONERI** produse textile, oferim pachet salarial atractiv, mediu de lucru deosebit, zona Pantelimon. Relatii la telefon: ☎0751.100.139/ 0751.100.173

589. **CONFECTIONERI** si calcat pentru firma confectii; ☎0766.630.079

590. **CONFECTIONERI** si calcator, angajam. Salariu atractiv; ☎0726.446.822/ 0760.138.154

591. **CONFECTIONERI** si calcatori pentru firma confectii dama, salariu atractiv, bonusuri si tichete de masa; ☎0728.977.764

592. **CONSILIER** imobiliar/ agent imobiliar. Compania Euroinvest angajeaza pentru departamentul rezidential, persoane motivate cu abilitati in negociere si comunicare. Pentru interviu CV pe email; ☎0785.232.323 job@euroinvest.ro www.euroinvest.ro

593. **CONSILIER** jante si anvelope. Ne marim echipa, cautam consilier cu experienta, salariu motivant, bonusuri in functie de realizari, service-ul se afla in sectorul 2, salariu minim 2.000 L, ☎0765.691.589

594. **CONSILIER psihologic pentru camin de batrani; ☎0769.606.639**

595. **CONSILIER** vanzare, Leroy Merlin Bragadiru (Sos. Alexandriei) angajeaza consilier vanzare in raioanele: instalatii sanitare, materiale constructii, vopsea, tamplarie, unelte. Daca esti pasionat de bricolaj aplica la noi, ☎0740.021.487/ 0753.119.478 job.bragadiru@leroymerlin.ro

596. **CONSILIER** vanzari motounelte si scule electrice magazin Bucuresti. Trimiteti CV la email, informatii pe www.motounelte.ro. Program si salariu fix, bonus lunar performanta, tichete masa ☎021.433.03.81/ 0726.692.446 office@motounelte.ro

597. **CONSILIER** vanzari showroom Bella Casa Exclusiv (amenajari interioare), Stefan cel Mare, Bucuresti, ☎0725.392.443 cumpar@fertilis.ro

598. **CONSILIER** vanzari, cautam pentru magazin materiale mobilier MamBricolaj, str. Luica 180. Rog trimiteti CV. Salariu plus comision, 1.800- 2.000 L veniturl lunare **1.500 L/;** ☎0740.409.813 office@mambricolaj.ro www.mam-bricolaj.ro

599. **CONSILIER** vanzari, esti pasionat de amenajari interioare, cautam un nou coleg. Conditii de munca bune, mediu dinamic, stabil. Trimite CV-ul tau la: ☎ bucurestivitantis@diego.ro

600. **CONSILIER** vanzari. Angajez personal pentru magazin cu articole vestimentare din City Park si Maritimo Shopping Center pe postul de consilier vanzari articole vestimentare. Programul de lucru este flexibil, **1.000 L;** ☎0728.063.417

601. **CONSILIER** vanzari. Societate cu productie tamplarie PVC, agajeaza consilier vanzari. Date de contact, ☎0722.346.037 resurse.sibelplast@gmail.com

602. **CONSILIER.** Autoritatea Nationala Fitosanitara, cu sediul in Voluntari, B-dul Voluntari nr. 11, jud. Ilfov, organizeaza concurs de recrutare in perioada 28-30 septembrie 2016 pentru ocuparea urmatoarelor posturi vacante: Consilier juridic superior - Compartimentul Juridic - 1 post cu vechime in specialitate de cel putin 9 ani; Cerinte pentru ocuparea postului: - studii superioare de lunga durata absolvite cu diploma de licenta sau echivalenta in drept. Consilier principal - Compartiment Relatii Publice si Internationale - 1 post cu vechime in specialitate de cel putin 5 ani. Cerinte pt. ocuparea postului: - studii superioare de lunga durata absolvite cu diploma de licenta sau echivalenta in drept sau stiinte administrative si cunostinte de lb. engleza nivel mediu. Consilier superior - Serviciul Financiar - Contabilitate - 1 post cu vechime in specialitate de cel putin 9 ani. Cerinte pt. ocuparea postului: - studii universitare de licenta absolvite cu diploma, respectiv studii superioare de lunga durata absolvite cu diploma de licenta sau echivalenta in domeniul economic. Dosarele de inscriere la concurs trebuie sa cuprinda in mod obligatoriu documentele prevazute la art. 49 din H.G. nr. 611/2008 pentru aprobarea normelor privind organizarea si dezvoltarea carierei functionarilor publici, actualizata si se pot depune la sediul Autoritatii Nationale Fitosanitare in termen de 20 zile de la data publicarii in Monitorul Oficial. Relatii suplimentare la tel.; ☎021.270.32.54

603. **CONSILIERI vanzari ceramice pentru societate comerciala, sector 6, Valea Cascadelor. Se ofera salarizare atractiva. Relatii la tel.; ☎0730.631.918**

604. **CONSTRUCTOR** tipare croitorie cu experienta - construit tipar dupa foto sau schite, gradat, indicatii realizare serie 0 cu modelierul pt. atelier de confectii Fundeni **3.000 L/;** ☎0722.815.082/ 0771.752.873

SWAT FORCE INTERNATIONAL
angajează
DISPECERI, OPERATOR CALCULATOR şi AGENŢI DE SECURITATE
(bărbaţi şi femei) din Bucureşti
SALARIUL ATRACTIV
Telefon interviu: 0735.319.640; 0731.731.311; 0731.731.319
Str. Mântuleasa nr. 4, sector 3, Bucureşti

564. **CONFECTIONERE cu experienta, sectie export confectii textile - Drumul Taberei. Plata in regie, tichete masa, salariu negociabil dupa proba de lucru; ☎0744.562.203**

565. **CONFECTIONERE** lenjerie pat angajez, sector 4; ☎0722.384.479

566. **CONFECTIONERE** masina liniara si/sau pentru ambalat, aranjat si finisat rochite, permanent sau colaborare. Soseaua Fundeni; ☎0726.322.062

567. **CONFECTIONERE** masina simpla, Bdul Ghencea 134; ☎0732.137.139/ 021.413.38.00

568. **CONFECTIONERE** pentru lenjerii pat, Voluntari; ☎0745.182.259

569. **CONFECTIONERE** permanente sau part-time pentru serie angajez urgent, plata la bucata; ☎0762.495.462

570. **CONFECTIONERE** sala croit, tehnolog, mester, salariu avantajos, transport gratuit, zona Lujerului; ☎0744.497.497/ 0728.203.033

571. **CONFECTIONERE** si modeliere cu experienta pt. Yokko. Salariu 1.400- 1.600 lei+ bonuri de masa+ transport, zona Baba Novac; ☎021.324.53.08/ 0767.341.095

572. **CONFECTIONERE si modeliere cu experienta, firma Yokko, zona Baba Novac. Bonuri masa, transport, program 7.00-15.30. Salariu 1.400-1.600 lei. Tel. ☎0767.341.095/ 021.324.53.08**

573. **CONFECTIONERE** simpla si triplok, zona Colentina, de Luni-Vineri. Salariu 1.400-2.000 ☎0729084712

574. **CONFECTIONERE** textile dama in liniara, produs cap-coada, experienta minim 3 ani in liniara, program L-V, 8 ore, salariu motivant, bonusuri in functie de performanta, zona IRA, cartier Berceni, ☎021.334.93.32/ 0727.390.832

575. **CONFECTIONERE** textile pentru atelierul de creatie propriu, salariu atractiv + ore suplimentare platite, dorim sa aveti experienta in lucrul cu masina de cusut, transport decontat, locatie 10 min metrou. ☎0724.618.406

576. **CONFECTIONERE triplock program 4-6 ore, pentru confectii copii, zona lancului -Pantelimon Telefon ☎0788.197.260**

577. **CONFECTIONERE triplock si liniara pentru atelier confectii dama. zona lancului -Pantelimon; ☎0788.197.260**

578. **CONFECTIONERE,** angajez confectionere cu experien?a pentru masini liniare, Zina Republica. Salariu atractiv, ☎0766.911.021

605. **CONSTRUCTOR tipare rochii dama si colaborare celor cu program constructii tipare, zona Pantelimon, salariu atractiv; ☎0769.606.639**

606. **CONSULTANT** imobiliar cu sau fara experienta pentru sectoarele 2, 3 si 6. Un CV cu foto la adresa de e-mail si veti fi contactat; ☎0732.555.333 office@activimob.ro www.activimob.ro

607. **CONSULTANT** imobiliar, Tecnocasa Group, recruteaza tineri cu sau fara experienta, pentru Bucuresti. Cursuri de formare profesionala gratuita. Salariu fix si comision ☎0756.014.947 bcof1@tecnocasa.com.ro

608. **CONSULTANT** Telekom. Angajam consultant Telekom cu sau fara experienta in sectorul 3. Salariu fix 1.200 + comision din vanzari. Program flexibil, ☎ bogdan.vioreanu@hotmail.com / raluca.tepor@hotmail.com

609. **CONSULTANT** vanzari in sector 1 si sector 4 zona Baneasa si Berceni. Program de lucru in ture. Persoanele interesate sunt rugate sa transmita CV, va vom contacta pentru interviu, urgent, **1.400 L;** ☎0734.893.911 oana@combera.ro

610. **CONSULTANT** vanzari in sector 1 si sector 4. Angajam urgent consultant vanzari in Baneasa si Berceni. Program de lucru in ture. (4 zile lucrate si 2 zile libere) Salariu net: 1.400 lei. Detalii la telefon, **1.400 L;** ☎0734.893.911

611. **CONSULTANTI** vanzari in cadrul unui magazin din Mall Baneasa; ☎0728.063.417 recrutare@passion4work.ro

612. **CONTABIL** +receptie marfa, ptr Cofetaria Atena, din sos. Giurgiului nr. 121 statia drumul Gayarului. Prog. 2/2 zile sau 1/1 zi. CV la, ☎0751308181 dorutasbac@yahoo.com

613. **CONTABIL** de gestiune. Doamna serioasa, absolventa studii economice (de preferinta, sectia Contabilitate si Informatica de Gestiune). Cel putin 3 ani in domeniul activitatii financiar contabile ☎0727.770.355 magazinhaine2000@gmail.com

614. **CONTABIL** Fabrica de confectii metalice angajeaza contabil primar/ inspector resurse umane, Popesti Leordeni. ☎0725.757.139

615. **CONTABIL incepator, pt. facturare anvelope jante, tanar educat, respectuos, apt efort fizic, cunostinte bune contabilitate, PC, Excel, bacalaureat. Salariu net: 1.800 L/; ☎0722.732.794 vadrexim@yahoo.com**

Angajăm COORDONATOR CURĂŢENIE cu experienţă
SALARIU ATRACTIV - Detalii la interviu
Relaţii între orele 09.00-18.00
la tel : 021.335.00.11
CV-ul la resurse.umane@deziclean.ro

616. **CONTABIL** junior pt. firma contabilitate full time si part time, cunostinte contabilitate Word, Excel, viteza de operare, cunostinte Revisal constituie un plus, ☎0767.269.480 euroexpertotal@gmail.com

617. **CONTABIL** junior. Firma contabilitate angajeaza full time contabil junior (eventual student/a), cunostinte MS Office (Word, Excel). Cunoasterea softului Winmentor reprezinta un avantaj. CV la adresa de email, cristina.aldia@aldiaexpert.ro www.aldiaexpert.ro

618. **CONTABIL** primar, pentru fabrica de canapele. Salariu atractiv, posibilitati de promovare. Relatii la telefon si CV pe email: vanzaribucuresti2014@yahoo.ro ☎0733.962.022 vanzaribucuresti2014@yahoo.ro

619. **CONTABIL** sef cu experienta centru rezidential pentru persoane varstnice din sectorul 1; ☎0723.805.768

620. **CONTABIL,** distribuitor si importator de apa si sucuri naturale angajam contabil cu experienta. Operare NIR, DVI, fise clienti, fise furnizori, stocuri. ☎0725855885/ 0213520602 office@aquatulip.ro

621. **CONTABIL,** societate comerciala in Popesti Leordeni angajeaza contabili baieti. Buni cunoscatori Word, Excel. Programul Saga prezinta un avantaj. CV la mail: ☎ nutriprod2005@gmail.com

622. **CONTABILA** secretara cu experienta, vorbitoare de limba engleza, program de lucru de 8 ore, weekend-ul liber, mai multe detalii la interviu **800 €;** ☎0040721898301 operations@bymeat.ro

623. **CONTROLOR calitate pentru industria de automotive. Program de lucru: L-V, 3 schimburi / 8 ore. Punct de lucru: Chiajna, cu transport asigurat de la metrou Pacii; ☎0732.674.100/ 0800.800.408 ioana.pirvu@adecco.com www.adecco.ro**

624. **CONTROLOR** CTC. Sc Electromagnetica SA angajeaza Controlor CTC. CV uri pe adresa de e-mail si programari interviu la telefon. ☎021.404.21.20/ 0756.089.150 alina.popa@electromagnetica.ro

625. **COORDONATOR** atelier vopsitorie. Honda Nord Pipera angajeaza coordonator atelier vopsitorie. Experienta pe un post similar. Oferim pachet salarial motivant. Conditii moderne de munca. Luni- Vineri 8:20-17:00; ☎0723.262.202 gabi.paraschiv@hondanord.ro

626. **COORDONATOR** curatenie, cu experienta, salariu atractiv, detalii la interviu. Rel. intre orele 09,00- 18,00 la tel. CV-ul la email; ☎021.335.00.11 resurse.umane@deziclean.ro

627. **COORDONATOR** Firma de transport internationala angajeaza personal pentru postul de coordonator transport. Cerinte: obligatoriu limba engleza sau germana. Salariu atractiv; ☎0722.662.662 infoautoo@yahoo.com www.tourline.ro

628. **COORDONATOR** platforme Auchan. Persoana cu permis auto cat B si masina personala (de deconteaza carburant) capabila sa coordoneze alaturi de un alt coordonator o echipa de etichetatori formata din maxim 15 persoane, L-V, 8:00-17:30 ☎0726.166.998 stefan.braileanu@mercury360.ro

629. **COORDONATOR** service parc auto propriu (Logan), necesar cunostinte mecanica/ electrica, permis cat. B, Companie Taxi; ☎0762.505.972

630. **COORDONATOR,** firma de transport angajeaza coordonator transport pentru urmarirea flotei proprii - transport intern, realizarea deconturilor, preluarea comenzilor, stabilirea rutelor, salarizare 2.500-3.000 L/luna ☎0757.077.332 superspeed.expedition@yahoo.com

631. **COSMETICIAN** (extensii gene reprezinta un avantaj). Persoane stabile, implicate, bune profesioniste. Program o zi cu o zi (fara duminica). Zona Mall Vitan. ☎0769.292.830 gabriela.marin82@yahoo.com

632. **COSMETICIAN,** salon select sect. 4 angajeaza cosmeticiana cu experienta. Persoana discreta, profesionista, serioasa. Se ofera si se cere seriozitate pe termen lung. ☎0726.731.232 www.the-beautylounge.ro

633. **COSMETICIAN, MANICHIURISTA** Salon Alize din incinta Cora Lujerului angajeaza cosmeticiana si manichiurista, cu experienta minim 3 ani; ☎0755743174/ 0217720010 salon.alize@yahoo.com

634. **COSMETICIANA** +masaj cu experienta si coafeza cu experienta; ☎0720.704.400/ 0786.404.315

635. **COSMETICIANA** angajeaza Saloanele Magic. Conditii foarte bune: venit real pe CM, 21 zile concediu platit, salariu pe card, trainnguri gratuite, soft vizualizare incasari, mediu de lucru placut! Suna acum; ☎0786.138.262 angajari@saloanelemagic.ro www.saloanelemagic.ro

636. **COSMETICIANA** cu experienta (sa se priceapa la make-up), pentru Crystal Beauty Salon (Bragadiru- Ilfov). Detalii la tel.: ☎0762.151.627

637. **COSMETICIANA cu experienta, pt. salon deosebit in Bd. Lacul Tei. Salariu fix sau comision important. Cautam si oferim seriozitate, stabilitate si conditii de lucru deosebite, ☎0730.999.689/ 0730.999.689 office@veronique.ro www.veronique.ro**

638. **COSMETICIANA** cu minimum 2 ani de experien?a pentru salon situat in zona Drumul Taberei; ☎0745.775.511

639. **COSMETICIANA** zona C. Brancoveanu, salon Costy&Roxy Style. Avantajos; ☎0728.510.757

640. **COSMETICIANA,** coafeza si frizerita cu experienta, pentru salon zona Obor - Mozaic. Urgent; ☎0723.880.799

641. **COSMETICIANA,** cu experienta, salon modern, cu vad, zona Crangasi, foarte urgent, salariu plus comision; ☎021.315.01.43/ 0760.342.240

642. **COSMETICIANA, zona Giurgiului Progresul, oferim procent 50% sau salariu fix + carte munca. Salonul are vechime de 15 ani si are deja clientela formata; ☎0773.389.016**

643. **COVRIGAR** cu experienta salariu **2.000 L;** ☎0773.803.631/ 0767.785.791

644. **CROITOR** manual plus stanta, masinista plus fata la masa si muncitor necalificat pentru banda, pentru atelier de cizmarie; ☎0723.770.166

645. **CROITOR** stanta, pregatitor si cusator cu experienta pentru producerea de fete incaltaminte din piele la banda de incaltaminte, acceptam banda completa cu mestera. Relatii suplimentare la telefon, de L-V intre orele 8-15, ☎021.316.11.23

646. **CROITOR,** confectioneri cu experienta in mobila si tapiterie. Oferim salariu atractiv, ab ratb, Bucuresti, sector 2, ☎0724.614.723/ 0726.388.969 mestertapiter@gmail.com

647. **CROITOR,** croitoreasa cu experienta, atelier de creatie cauta croitor cu experienta in crearea de tipare, croirea rochiilor pe comanda, produs cap-coada. Salariu avantajos, program flexibil, 8h/zi. Sporuri de performanta. ☎0771.054.862

648. **CROITOR,** croitoreasa cu experienta, zona Colentina, rog seriozitate; ☎0744.491.466

649. **CROITOR,** magazin haine barbatesti cautam croitor/croitoreasa cu experienta pentru ajustari si retusuri. Piata Romana, salariu motivant. Contact, ☎0763.676.766 catalina@viggo-tailoring.com

650. **CROITOREASA** /tipar. Angajam croitoreasa in zona centrala, job full time, perioada nedeterminata. Salariu 1.500 lei, ☎0724.850.595

651. **CROITOREASA** Angajam confectionera imbracaminte dama. Salariu 1.400 L, fix + bonusuri, ☎0762.083.115 georgiana.petrescu@funkers.ro www.funkers.ro

652. **CROITOREASA** angajeaz pentru atelier retusuri. Programari interviuri la telefon; ☎0722.191.809

653. **CROITOREASA** angajez cu experienta pentru rochii de seara. Salariu atractiv. ☎0746.032.981

654. **CROITOREASA** Atelier de creatie (produse dama) situat in zona Panduri, angajam croitoreasa cu experienta in constructie tipare/ croit/ executie produs capcoada pentru colaborare pe termen lung. Salariu atractiv; ☎0729.215.747

655. **CROITOREASA** Atelier de creatie angajeaza modelier. Oferim consitii ideale si placute desfasurarii activitatii de croitorie. Salariu atractiv, sambetele si orele suplimentare platite corespunzator + bonusuri; ☎0761.499.385 Alexandru.badea91@yahoo.ro

656. **CROITOREASA cu experienta in croit si realizarea produsului cap-coada, salariu avantajos; ☎0726.095.146/ 0773.951.015**

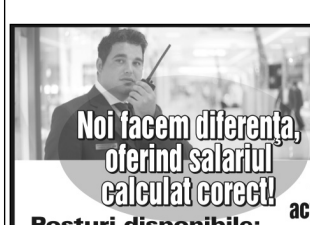

SECURITAS
Angajează personal pentru activităţi de pază şi protecţie
Posturi disponibile:
- AGENT DE SECURITATE - DISPECER
- AGENT DE INTERVENŢIE - ŞEF TURĂ
Garantăm plata tuturor sporurilor salariale !!!
Pachet salarial atractiv!
Salariul calculat corect şi la timp
Bonuri de masă
100% pentru sărbători legale
75% pentru ore suplimentare
25% pentru ore de noapte
spor pentru ore de weekend
Pentru informaţii suplimentare şi programări pentru interviu puteţi apela la numerele:
- 0744 634 424
- 0747 225 916
- 0758 029 608
- 0749 050 576
sau trimiteţi CVul pe adresa de e-mail
recrutare@securitas.com.ro

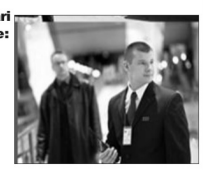

Angajăm şi persoane fără ATESTAT, asigurăm pregătire profesională gratuită!

SC cu sediul în zona Popeşti Leordeni angajează
LUCRĂTORI DEPOZIT şi ŞOFERI DISTRIBUŢIE
bere şi băuturi alcoolice.
Se cere experienţă în domeniu minim 1 an.
Relaţii la telefon: 0751.078.703

LOCURI DE MUNCĂ

PIZZERIA MAESTRO
angajează:
PIZZAR, VÂNZĂTOARE, AJUTOR BUCĂTĂRIE, MODELATOARE COVRIGI
Pentru detalii sunaţi, vă rog, la:
0763.312.293
sau trimiteti CV pe adresa de mail:
florina_banaseanu@yahoo.com

657. **CROITOREASA** cu experienta in realizarea produsului cap-coada dupa tipar dat pt. atelier croitorie serie mica (magazin propriu) zona Caramfil, Herastrau, S1 (metrou Aurel Vlaicu). L-V, 8.30-17.00, **2.000 L;** ☎0799.523.278 Irina.popescu@hhtextile.ro

658. **CROITOREASA** cu experienta pentru retusuri si confectii zona Petre Ispirescu, program 8 ore, salariu 1.500 lei. ☎0770.211.287/ 0722.709.080

659. **CROITOREASA** cu experienta, atelier de croitorie zona Dorobanti, angajam croitoreasa cu experienta de minim 5 ani. Oferim seriozitate, salariu atractiv, contract de munca si mediu de lucru placut. Relatii la telefon, ☎0758.315.255

660. **CROITOREASA** lenjerii hotel, uniforme. Zona Basarabiei Pantelimon Catelu. Experienta la cusut, min. 18 ani, cu contract de munca, persoana, ordonata si muncitoare. Sunati sau trimiteti CV pe email pentru interviu, **1.800 L;** ☎0722.317.109/ 0725.111.111 vetro@vetro.ro

661. **CROITOREASA** masinista liniara si pt croit camasi dupa tipar. Salarii extrem de avantajoase, carte de munca, program 8 ore, fara stres, decontam abonamentul de transport. Se ajunge f. usor la atelier, ☎0724.205.469

662. **CROITOREASA** mestera, atelier confectii dama, angajez urgent mester croitor (constructor tipare) sa stie sa realizeze produsul cap coada, **3.500 L;** ☎0720.548.668 office@sindo.ro

663. **CROITOREASA pentru atelier retusuri zona Gara Basarb, carte de munca, conditii foarte bune, 2.000 L; ☎0763.643.407**

664. **CROITOREASA** pentru confectii dama in serii mici si foarte mici. Avem experienta de 20 ani in domeniu. Program de lucru luni-vineri. Salariu 2.500-3.000 lei in functie de experienta, urgent, ☎0741.924.723

665. **CROITOREASA** pentru Dragonul Rosu 7; ☎0764.943.224

666. **CROITOREASA Pentru retusuri pentru atelierul de rochii de seara Cristallini, salariu atractiv, mediu de lucru stabil, contract munca, program L-V, 8h cu pauza de masa, zona Piata Romana Piata Victoriei. ☎0786.505.051 jobs@cristallini.com www.cristallini.com**

667. **CROITOREASA** perdele, salariu 1.800 lei, ofer cazare gratis. Angajam vanzatoare, zona Voluntari; ☎0788.273.356

668. **CROITOREASA** si confectionere si muncitoare necalificate; ☎0730.820.120

669. **CROITOREASA** urgent, carte de munca, cu experienta in croit si cusut pentru rochii seara/ zi, produs cap - coada (casa moda), 2.500 - 3.500 L; ☎0761.801.232

670. **CROITOREASA,** angajam confectioner imbracaminte, cu experienta pentru comanda si serie mica. Produsele se executa pe operatii sau in intregime. Atelier cu experienta de 10 ani, carte de munca. Urgent, ☎0745.158.818/ 0744.641.930 contact@zazaboutique.ro http://www.zazaboutique.ro

671. **CROITOREASA,** angajam confectionera pentru magazin imbracaminte dama cu atelier propriu. Salariu fix + bonusuri, discutabile la interviu; ☎0762.083.115 georgiana.petrescu@funkers.ro www.funkers.ro

672. **CROITOREASA,** Atelier creatie vestimentara in zona Decebal angajam croitoreasa pentru imbracaminte de dama (in serii mici), carte de munca, program 8 h/zi, salariu atractiv, bonusuri; ☎0747.787.811

673. **CROITOREASA,** confectionera angajez Atelier Creatie Dama (L-V 08:00-16:30). Comanda, rochii mireasa, ocazie. Zona Cotroceni; ☎0720.111.262

674. **CROITOREASA,** fabrica confectii, angajam personal cu experienta in confectii - confectionera operatii. Salarii foarte bune, negociate la proba de lucru, croitorie zona Fundeni. Venit lunar 1.400-1.600 L; ☎0722.815.082/ 0771.752.873

675. **CROITOREASA,** modelier, pentru atelier croitorie, Casa Presei Libere, program 8 ore, salariu atractiv; ☎0760.267.532/ 0724.085.372

★★★★★★★★★★★★★★★★★★★★

676. **CROITOREASA, PENTRU ATELIERUL DE CREATIE VESTIMENTARA CRISTALLINI, SALARIU ATRACTIV, MEDIU DE LUCRU PLACUT, LOC DE MUNCA STABIL, CONTRACT MUNCA, PROGRAM L-V, 8H CU PAUZA DE MASA, ZONA PIATA ROMANA PIATA VICTORIEI; ☎0786.505.051 JOBS@CRISTALLINI.COM WWW.CRISTALLINI.COM**

★★★★★★★★★★★★★★★★★★★★

677. **CROITOREASA,** pentru retusuri, cu experienta (si pensionara) pentru zona Vacaresti; ☎0763.584.429

678. **CROITOREASA,** produs cap-coada, pentru atelier de creatie, salariu, carte de munca, 8 ore, zona Piata Romana, **1.800 L;** ☎0744.612.129

679. **CROITOREASA,** str. Dristor nr. 60; ☎0746.142.266

680. **CROITOREASA,** vanzatoare, pensionara, cu 1/2 norma, cu carte de munca; ☎0734.720.275

681. **CROITOREASA.** Auchan Titan, curatatorie ecologica angajeaza croitoreasa pt. mici modificari. Oferim: salariu neg., platim orele suplimentare, sporuri, tichete masa, decontare transport. Programari interviu Luni-Vineri tel.; ☎0733.689.658 contact@aquaclean.ro

682. **CROITOREASA.** Condor Style cu sediul in Bucuresti, Sector 2, Str. Fantanica nr. 38, angajeaza croitoreasa cu experienta. Relatii la telefon; ☎0723.181.551

683. **CROITORESE cu experienta sau cu experienta minima pentru croitorie. Program luni-vineri, 8 ore/zi, asiguram transport, conditii avantajoase, mai multe detalii la tel.; ☎0724.745.867**

684. **CROITORESE** in masina liniara pentru produse de dama in zona Colentina, carte de munca, bonuri de masa, continuitate firma cu 40 de angajati, de 4 ani pe piata, **1.400 L;** ☎0723.543.440

685. **CROITORESE masina simpla, experienta rochii dama, croitorie zona Pantelimon, salariu atractiv; ☎0769.606.639**

686. **CROITORESE** pentru masini simple, pentru atelier croitorie situat in zona IOR2 - Theodor Pallady; ☎0726.646.057

687. **CROITORESE** pt. atelier croitorie zona P-ta Rahova, conditii avantajoase; ☎0761.969.724/ 0736.687.752

688. **CROITORESE** punct de lucru zona Viilor, salariu atractiv, mediu de lucru placut. Detalii la tel. ☎0761920999

689. **CROITORESE,** confectionere pentru cusut liniara si triploc, atente la detalii, zona metrou Stefan cel Mare. Ofer salariu intre 1.500-2.000 L; ☎0730.092.022

690. **CROITORESE.** Vrei sa lucrezi? Nu ai experienta? Angajam fete absolvente de scoala profesionala care doresc sa invete o meserie intr-o fabrica de confectii produse textile dama, program de 8 ore salariu atractiv, carte de munca, zona lancului, sector 2, **1 L;** ☎0745.577.545 rita@kaldor.ro

691. **CROITORI,** croitorese, caut sa angajez personal experimentat pentru croitorie: masinist, triploc, simpla, butoniere, nasturi, calcat Adresa: Blv. Giulesti nr 333, Institutul Pasteorul. Program: 7.00-15.30, ☎0722.357.203/ 0722.229.033 Nae_geo1@yahoo.com

692. **CROITORIE,** firma de confectii angajam: sefa de atelier, lucratoare calcat, Interfazic si final, confectionere cu experienta la liniara, triploc, capse 5 posturi. Zona Brancoveanu, program 8 -16.30. Salarii bune. ☎0745.656.694 zeinep.cheluta@coolibri.ro

693. **CROITORIE.** Atelier croitorie angajeaza masiniste cu experienta triploc si liniara zona pantilimon linga tuborg salariu 1500 si decontare transport la nevoie oferim cazare, Viorica Firma Mavieda, **1.500 L;** ☎0774.630.911 edayagmur70@yahoo.com

694. **CTC** control calitate confectii dama cu experienta in domeniu, cunoscator masina de cusut liniara, conditii placute, curat, telefon servici, transport gratuit, bonusuri + salariu realizabil **2.500 L;** ☎0731.179.167

695. **CTC** controloare calitate disponibilitate de a lucra in 3 schimburi, 6 zile calendaristice de lucru cu 2 zile libere. Se asigura transport de la Autogara Militari.Trimiteti CV la: ☎0737.466.725 anamaria.buliga@omniaplast.ro

696. **CUPLURI SI FETE** dinamice ambitioase si hotarate cu sau fara experienta pentru videochat. Oferim Bonus de angajare 200 $, Comision 50-70%, Program flexibil, Cazare gratuita. Castiguri garantate 2000-3000 $!!! **3.000 €;** ☎0729.169.868/ 0763.861.858 goldens_studio@yahoo.com

697. **CURATATOREASA** lenjerie, Hotel Ramada North angajeaza. Se ofera instruire pentru masinile automatizate si pachet salarial motivant. Pentru detalii sunati la ☎021.407.52.35

698. **CURATATORIE** covoare. Angajeaza persoana pentru spalat covoare. Spalarea covoarelor se face mecanizat. Se ofera contract de munca, salariu 1.250 lei net plus comision. Detinerea de permis auto cat. B constituie un avantaj, ☎0728.035.286 comenzi@extraclean.ro

699. **CURIER angajam cu/fara experienta in domeniul materialelor editoriale. Program de lucru full-time: 8.00 - 18.00, relatii la telefon: ☎0729.492.492**

700. **Curier** Angajam curier laborator tehnica dentara.Postul presupune preluarea amprentelor dentare, distribuie flyere.Se ofera salariu fix, abonament transport public, telefon. **1.000 L;** ☎0744.422.124/ 0744.422.141 arno.millingcenter@gmail.com

701. **CURIER auto, Bucuresti, livrare plicuri, colete conform regulament.Pachet salarial foarte atractiv; ☎0745.772.258 office@fastius.ro www.fastius.ro**

702. **CURIER** bicicleta - Bucuresti, livrare plicuri / colete mici dimensiuni cu bicicleta in Bucuresti conform regulament, pachet salarial atractiv. ☎0745.772.258

703. **CURIER Bookurier Logistics SRL angajeaza curieri pentru livrarea coletelor in Bucuresti. Detinator permis auto cat. B. Salariu 1.300 L/ net luna. Va rog sa trimiteti CV-ul dvs la adresa de mail; 1.300 L; nicu.enache@bookurier.ro www.bookurier.ro**

704. **CURIER** pentru Bucuresti sector 4, bun cunoscator al sectorului 4, experienta in curierat reprezinta un avantaj, punctual, cazier curat, muncitor

705. **CURIER** scuter. Bucuresti, livrare plicuri, colete in Bucuresti conform regulament. Pachet salarial foarte atractiv; ☎0745.772.258

706. **CURIER,** PostMaster este in cautare de distribuitori/ curieri. Beneficii garantate: salariu fix, bonuri de masa, bonusuri in functie de performanta, servicii medicale private. Va asteptam la interviu ☎0759.030.629

707. **CURIERI** cu experienta Bucuresti, asiguram carte de munca, bonuri de masa, salariu la data fixa. Oferim si cerem seriozitate si profesionalism. Daca sunteti interesati, trimiteti CV la email, ☎ cariere@urgentcargus.ro

708. **CURIERI pentru firma specializata in curierat. Program usor flexibil, salariu 1.400 L; ☎0751.939.336**

709. **CURSURI** infirmier/a autorizate ANC la 450 L (in rate). Durata este de 3/ 5 luni, cu practica in spital. Diplome avizate de 3 ministere, valabile in tara si in strainatate. Conditii: 10 cls, toate varstele, **450 L/;** ☎0749.095.152 cursinfirmier@yahoo.com www.cursinfirmiera.ro

710. **CUSATOARE** Firma incaltaminte angajeaza cusatoare si pregatitoare banda noua, zona Crangasi. Telefon; ☎0736.073.372

711. **CUSATOAREASA.** Colentina/Baicului atelier de croitorie dama, angajeaza cusatoreasa triploc/liniara, croitoreasa, program de 8 ore, salariu atractiv, carte de munca. ☎0723131824

712. **CUSATORESE** croitorese pentru realizarea de produse. Salarii atractive 1.000-4.000 L, depinde foarte mult de experienta avuta. Pentru mai multe detalii apelati numarul ☎0721.879.049/ 0749.779.777

713. **CUSUTORESE** cu experienta, cu salariul de 1.400 lei, om la calcat 1.300lei, sala de.croit 1400 lei, ctc control 1.800 lei, se lucreaza in serie cu program de lucru de la 08.00la 16.30 in zona Gara Obor, Baicului **1.400 L;** ☎0746.141.240/ 0751.208.868

714. **DECORATOR floral, angajam doamna pentru magazin, Piata Sudului, dinamica, cu/fara experienta, executie comenzi, vanzare; ☎0726.311.898**

715. **DECORATOR** floral/ lucrator comercial, cu experienta in domeniu de minim 6 luni, pentru chiosc de flori stradal, program full-time, ☎0755.367.896

716. **DEPANATOR** cu experienta in reparatii masini automate cafea/ automate mancare, metrou Republica; ☎0721.255.17.02/ 0745.123.018/ 0740.103.625

717. **DEPANATOR,** Reparatii scule electrice; cunostinte de electromecanica. Salariu si bonusuri lunare, **1.800 L;** ☎0733.508.601

718. **DESERVENT buldoexcavator cu permis de conducere cat. TR sau C; ☎0767.044.388**

719. **DESERVENT** utilaje Bobcat sau buldoexcavatoristi cu experienta; ☎0744.359.240

720. **DESERVENTI** utilaje, societate de constructii angajeaza buldoexcavatoristi, buldozeristi, deserventi bobcat, experienta min. 3 ani, permis de conducere cat. C sau TR , relatii de luni pana vineri, orele 9.00-16.00; ☎0727.221.670 david@dimar.ro

721. **DESIGNER** rochii de ocazie si masiniste, pentru atelier croitorie din cartierul Berceni; ☎0723.074.427/ 021.683.30.00

★★★★★★★★★★★★★★★★★★★★

722. **DESIGNINC.RO ANGAJEAZA PROMOTER(FETE) DESIGNINC.RO ANGAJEAZA FETE TINERE, STUDENTE, VORBARETE CARISMATICE PENTRU PROMOTII DIFERITE PRODUSE. MIN. 18ANI - MAX. 25ANI. DACA MAI AI PRIETENE POTI VENI SI CU ELE. TRIMITE CV-UL TAU PE MAIL. 1.500 L; ☎0762119436 BIROU@DESIGNINC.RO WWW.DESIGNINC.RO**

★★★★★★★★★★★★★★★★★★★★

723. **DEVIZIER,** firma de constructii angajam devizier pentru intocmirea ofertelor, situatiilor de lucrari, comenzi de materiale, selectare furnizori, experienta minim 2 ani, salariu 2.000-2.500 lei/luna, ☎0757.077.332 superspeed.expedition@yahoo.com

724. **DIRECTOR hotel, cu minim 5 ani experienta pe acest post. Preferam experienta Butique Hotel; ☎0722.287.947**

725. **DIRECTOR** productie, firma de confectii- zona Crevedia-Dambovita angajam in regim parteneriat director de productie cu experienta in domeniu. Mai angajam confectionere cu experienta! **1 L;** ☎0758.322.718 suveicacrevedia@gmail.com

726. **DIRECTOR.** Angajez receptioner si director hotel cu experienta, zona Militari, pentru hotel 3 stele. **1 L;** ☎0720.573.067 rezervari@visconti-militari.ro

727. **DIRIGINTE** de santier pe partea de instalatii electrice si sanitare pt. ansamblu rezidential Metropolitan Residence, salariu atractiv.CV la mail: gabriela@metropolitanresidence.ro ☎0731.738.248 gabriela@metropolitanresidence.ro

728. **DIRIGINTE de santier pe partea de instalatii termice, electrice si sanitare pt. ansamblu rezidential Metropolitan Residence, salariu atractiv. CV la mail: ☎0731.738.248 gabriela@metropolitanresidence.ro**

729. **DISPECER** centru alarma, cu sau fara experienta, salariu motivant. ☎0728.883.737 mihaela.mustaciosu@guardone.ro

730. **DISPECER** monitorizare si interventie cu experienta in domeniu, posesor certificat de calificare, pentru dispecerat, cunostinte Roel, lucru in ture12/24; 12/48, salariu net afisat + tichete **1.450 L;** ☎0723.602.909 traian.pirvan@civis.ro

731. **DISPECER** pentru monitorizare video, cunostinte de calculator obligatorii, cladire de birouri in zona Pipera, langa Mc Donalds, tarif pe ora 7,6 lei plus bonuri de masa. Rog cv-uri pe mail ☎0751.284.721/ 0734.444.411 angajare@companiadepaza.ro

732. **DISPECER** pt. centru de alarma. Se solicita aptitudini de lucru la pc, abilitati de comunicare si studii minime 12 clase; ☎021.335.84.20/ 0722.307.333 angajari@aba.ro www.abasecurity.ro

733. **DISPECER,** firma de paza angajeaza dispeceri supraveghere video, cu sau fara experienta, se ofera training si suport gratuit. Program in ture. Cerem stabilitate, seriozitate si responsabilitate. CV pe e-mail ☎0722.242.522 marketing@starc.ro

734. **DISPECERA** pentru serviciul ambulanta, angajeaza clinica medicala Hipocrat 2000; ☎0735.400.308

735. **DISPECERA** taxi, experienta 6 luni, cunostinte operare PC, atestat radio- telefonist constituie avantaj, zona Drumul Taberei, Auto Cobalcescu; ☎0374.102.357

736. **DISPECERI** /operator CCTV. Angajam operatori cctv pentru supraveghere spatii comerciale, program in ture, contract de munca, drepturi salariale la timp. Oferim si cautam seriozitate. Atestatul reprezinta un avantaj; ☎0740.042.277 cosminvladescu@gmail.com

737. **DISPECERI** cu experienta si atestat pt. societate de paza, salariu atractiv ☎0769.039.485/ 0766.417.126

738. **DISPECERI** si receptionisti din Bucuresti, cu bune cunostinte operare PC si engleza; ☎0747.225.916/ 0749.050.576

739. **DISPECERI, operator calculator si agenti de securitate (barbati si femeie) din Bucuresti angajeaza firma Swat Force International. Salariu atractiv. Telefon interviu: ☎0735.319.640/ 0731.731.311/ 0731.731.319**

740. **DISTRIBUITOR** pliante, agentie publicitate cauta colaboratori pentru distributie pliante la cutiile postale/stradal. Relatii la, ☎021.322.87.84

741. **DISTRIBUITOR, experienta constituie un avantaj. Persoana comunicativa, atenta, devotata muncii, punctuala. Responsabilitati: livrare de materiale tiparite, privind organizarea comenzilor in gradinite, scoli, etc. Distributia are loc in toate sectoarele din Bucuresti, dar in timpul zilei pe un anumit sector. Programul de lucru: full time, 8.00 - 18.00. Plata se efectueaza in fiecare zi + bonus la sfarsitul lunii. Programari pentru interviu la telefon. Salariu incepand cu 1.600 L; ☎0729.492.492**

742. **DISTRIBUITORI,** soferi pentru distributia de marfuri generale in cadrul magazinelor Mega Image, **1.600 L;** ☎0720.026.156

743. **DOAMNA** pensionara pentru ingrijire domn bolnav, ofer cazare; ☎0768.414.220

744. **DOAMNA** pentru ingrijire persoana mobilizata la pat, urgent. Mai multe detalii la telefon; ☎0761.958.433

745. **DOAMNA pt. menaj familie, apartament zona metrou Izvor, curatenie, spalat, calcat, ajutor bucatarie. Experienta, nefumatoare, curata, serioasa. Program 9,30-17,30, sambata 9-14. Salariu 1.400 €; ☎0721.283.599**

746. **DOAMNA** pt. spalat vase, macelarie Sebastian, salariu net **1.300 L;** ☎0744.552.969

747. **DOAMNA** serioasa pentru curatenie in farmacii; ☎0736.662.030

748. **DOAMNA** serioasa, schimb pampersi la doamne, numai in Pajura; ☎0730.156.516

749. **DOAMNE** cu experienta in domeniul intretinere corporala, angajez pt. locatie Baba-Novac. Salariu **1.250 L;** ☎0754.385.321

750. **DOAMNE** domnisoare cu/ fara experienta cu varsta minima 18 ani, engleza nivel incepator pt. conversatii online. Se ofera salariu fix avantajos, cazare, locatie lux, contract de munca, ambient placut, program ☎0765.640.271 hr@studio-27.ro

751. **DOAMNE** pentru videoconversatii. Fara limita de varsta, aspectul fizic nu conteaza. Oferim bonus la angajare + salariu atractiv, program flexibil; ☎0732.752.963

752. **DOAMNE,** domnisoare cu/fara experienta cu varsta minima 18 ani, engleza nivel incepator pt. conversatii online. Se ofera salariu fix avantajos, cazare, locatie lux, contract de munca, ambient placut, program flexibil, ☎0765.640.271 hr@studio-27.ro www.studio-27.ro

SC EGEA ORBICO SRL angajează
LUCRĂTOR DEPOZIT
Perioadă nedeterminată, zona Pipera.
Oferim salariu atractiv, tichete de masă, decontare transport.
CV-urile se primesc pe adresa de mail:
alina.lazar@egeaorbicobeauty.ro
persoană de contact Alina Lazăr, 0756.195.384

761. **DULGHERI sa cunoasca meserie, bani in functie de ce cunosti; ☎0762.512.569**

762. **DULGHERI** si fierari cu experienta, muncitori necalificati. Salariu atractiv; ☎0725.963.165

763. **DULGHERI si muncitori necalificati angajez (santier). Ofer salariu atractiv, transport si cazare, ☎0761.451.000**

764. **DULGHERI** si zidari zugravi pentru lucrari de finisari. Pt. pers. din provincie se ofera cazare. Rog seriozitate. Relatii la telefon: ☎0766.522.293 zamoraconstruct@yahoo.com

765. **DULGHERI** si zugravi angajam pentru santier in Bucuresti; ☎0740.258.355

766. **DULGHERI,** angajam in constructii Bucuresti, dulgheri, fierari, muncitori necalificati, zidari; oferim cazare, mancare (2mese/zi), transport la munca, salarii in functie de prestarea fiecaruia, ☎0760.381.779

767. **DULGHERI, Consola Grup Construct SRL angajeaza dulgheri cu experienta pentru santiere din Bucuresti si Germania. Informatii la sediul firmei din Bucuresti str. Zborului nr. 6 sector 3, telefonInformatii la sediul firmei din Bucuresti str. Zborului nr. 6 sector 3, telefon 021.327.10.50, 021.327.10.51, prin fax nr. 021.327.12.50 sau e-mail : office@consola.ro sau luminita@consola.ro, ☎021.327.10.51 office@consola.ro**

768. **DULGHERI,** fierari, zidari cu carte de munca. Adrian, salariu incepand de la **1.600 L;** ☎0721.166.121

769. **DULGHERI, fierari, zidari, constructii echipe pentru case, vile, la rosu; ☎0722.831.165**

770. **DULGHERI,** fierari, zidari, rigipsari zugravi pt. firma de constructii, program de luni pana vineri 10 ore, sambata 5 ore salariu 1.650 L, muncitori necalificati 1.200 L ☎0722.634.534/ 0761.395.964 niflociconstruct@gmail.com

771. **DULGHERI,** firma constructii. Angajez dulgher si fierar plata saptamnala, ☎0767.986.630

772. **DULGHERI, muncitori necalificati, salariu atractiv, carte de munca; ☎0724.442.572**

773. **DULGHERI,** Societate de constructii angajeaza echipa formata din dulgheri, fierari si zidari, cu carte de munca in conditii avantajoase de munca si salarizare. Puncte de lucru in Bucuresti si Ilfov, ☎0720.650.714 resurse-umane@t-c.ro

774. **DULGHERI, zidari cu experienta, salariu intre 2.500- 3.000; ☎0731.430.182**

775. **ECHIPA** electricieni. Firma de constructii, angajez echipa electricieni pentru santier in Brasov, aproximativ 300 de apartamente in constructie. Pret 1.000 lei/apartament la gata (coloane cablu, tablou sigurante, sigurante, fara prize si intreupatoare), **1.000 L;** ☎0786.073.929 blitzconstruct@gmail.com

776. **ECHIPA** finisaj exterior 300 mp vila, detalii, nu asigur masa si cazare; ☎0768.308.295

777. **ECHIPA** instalatori. Firma de constructii, angajez echipa instalatori pentru santier in Brasov, aproximativ 300 de apartamente ce urmeaza a fi construite. Pret 1.000 lei/ apartament (fara obiecte sanitare montate), **1.000 L;** ☎0751141917 blitzconstruct@gmail.com

778. **ECHIPE** de tencuitori pt. ansamblu rezidential Metropolitan Residence, salariu atractiv. CV la mail: gabriela@metropolitanresidence.ro ☎0731.738.248 gabriela@metropolitanresidence.ro

779. **ECHIPE** dulgheri (cofraje PERI, DOKA) pentru lucrari in Bucuresti. Asiguram cazare, ☎021.250.20.23/ 0723.647.144 adriana.craciunescu@gmail.com

780. **ECONOMIST** cu studii superioare, experienta constituie un avantaj, cunostinte de calculator, dorinta de promovare. Pachet salarial atractiv; ☎0722.285.195/ 021.450.08.72

781. **ECONOMIST** IA Contabilitate, inginer SSM, economist IA Achizitii publice, Consilier juridic, asistent medical debutant, asistent medical principal oftalmologie, inginer Managementul calitatii serviciilor, Spitalul Clinic de Urgente Oftalmologice scoate la concurs posturile. Relatii la telefon (interior 13); ☎021.319.27.51/ 021.319.27.53

782. **ECONOMIST.** Casa de insolventa angajeaza economist cu experienta, CV-urile se transmit pe adresa e-mail: ☎ aura.deleanu@rovigo.ro

783. **ECONOMISTA,** experienta minim 3 ani, cunoastere program Ciel, program 8 ore, zona Rahova, CV la mailul din anunt. ☎0723.527.733 dana@midafin.ro

784. **ECONOMISTI** baieti pt. societate comerciala in Popesti Leordeni buni cunoscatori Word, Excel. Programul SAGA prezinta un avantaj. CV la mail: ☎ nutriprod2005@gmail.com

785. **EDUCATOARE** /invatatoare pentru after school, zona lancului; ☎0723.458.945

786. **educatoare calificata si asistenta medicala angajam pentru gradinita particulara, B-dul Timisoara, sector 6. ☎0720222200/ 0723165653**

787. **EDUCATOARE** cu experienta, gradinita particulara situata in Dr. Taberei angajam educatoare cu experienta. Cerinte: vocatie insotita de pregatire de specialitate. ☎0723.353.456 office@gradinitairina.ro

788. **EDUCATOARE** gradinita particulara in zona Domenii, sector 1; ☎0723.950.393

789. **EDUCATOARE** pentru gradinita din sectoarele 1 si 6. Cerem seriozitate. Oferim posibilitatea persoanelor fara experienta de a se dezvolta profesional in acest domeniu. Part-time/Full-time. ☎0799.762.360 andrei.tauc@passion4work.ro

790. **EDUCATOARE** pentru gradinita particulara; ☎021.410.69.84/ 0761.330.078

791. **EDUCATOARE** si ingrijitoare pentru gradinita privata, sector 3, str. Copaceni nr. 64; ☎0749.607.276

792. **EDUCATOARE** si invatatoare. Gradinita particulara, angajez educatoare program intreg si invatatoarare pentru after-school. Pentru detalii sunati la numerele de telefon intre orele 17:00-19:00, ☎0722.958.683/ 0744.564.426

793. **EDUCATOARE,** Gradinita Fluturasilor angajaza educatoare cu studii in domeniu, bine pregatita profesional, cu atasament fata de copii, receptiva la nou, comunicativa. Te./ email, ☎0758.102.000 office@gradinitafluturasilor.ro

794. **EDUCATOARE,** Gradinita Iepurasul Bocanila angajeaza urgent educatoare calificate, cu experienta in domeniu de minim 2 ani, pentru grupa mica-miljocie, cunoasterea limbii engleze constituie un avantaj; ☎0722.239.508 office@gradinitaiepurasulbocanila.ro www.gradinitaiepurasulbocanila.ro

795. **EDUCATOARE,** gradinita particulara, zona Plazza, Romania, angajeaza educatoare calificata. Pentru detalii tel. ☎0733.003.300/ 0720.222.200

796. **EDUCATOARE,** gradinita si scoala privata in zona Colentina angajam educatoare/ invatatoare si profesoara de limba engleza, precum si ingrijitoare copii. Cerinte: studii de specialitate, experienta, responsabile, spirit de echipa. CV pe email, ☎0728.456.803 gr_coccinelle@yahoo.com

797. **EDUCATOARE,** Gradinita, situata in Chiajna, Ilfov, angajam educatoare cu studii de specialitate (liceu pedagogic, stiintele educatiei profil invatamant prescolar). Relatii la tel. dupa ora 13, ☎0721.917.891 gradinitaika@gmail.com

798. **EDUCATOARE.** Gradinita particulara, zona Bucuresti Noi, angajeaza educatoare pentru grupa mica, experienta in domeniu obligatorie, cunoscator lb. engleza/ germana/ franceza constituie un avantaj. Programeaza un interviu la: ☎0766.358.352/ 0763.614.259

799. **ELECTRICENI** angajez, calificati si muncitori, program 8 ore, L - V, salariu **2.000 €;** ☎0766.807.466

800. **ELECTRICIAN** - mecanic de mentenanta cu experienta in domeniul intretinerii de echipamente si utilaje pe linia de productie, pentru companie austriaca. Zona sectorului 6 Bucuresti. Conditii avantajoase. Adresa de e-mail contact: ☎ recrutare@salesianer.ro

801. **ELECTRICIAN** atestat ANRE si instalator sanitar si gaze, cu experienta. Rog seriozitate. Detalii la ☎0763.021.356 tehnic@coninstal.com

802. **ELECTRICIAN** auto si mecanici auto pentru autocare si microbuze, angajeaza firma de service auto, cu sediul in Bucuresti zona Obor; ☎0730.444.450

803. **ELECTRICIAN** auto si pregatitor vopsitor. Zona Policolor. Salariu atractiv, ☎0744149899 carmen.andreescu@lastingservice.ro

Post Master
MEMBER OF
AUSTRIAN POST GROUP
angajează DISTRIBUITORI/ POŞTAŞI
pentru distribuţie corespondenţă în BUCUREŞTI
Experienţa nu este obligatorie!
Cerinţe:
- Punctualitate şi seriozitate
- Spirit de echipă

Ofertă:
- Salariu fix + bonusuri de performanţă
- Bonuri de masă
- Servicii medicale private
- Program de lucru flexibil

Programări interviuri:
Sector 1: 0759.030.625 **Sector 4: 0759.030.712**
Sector 2: 0759.030.765 **Sector 5: 0759.030.696**
Sector 3: 0759.030.757 **Sector 6: 0759.030.768**
Te aşteptăm în echipa PostMaster!

LOCURI DE MUNCĂ

AUCHAN TITAN
CURĂŢĂTORIE ECOLOGICĂ
ANGAJEAZĂ:
CROITOREASĂ
PENTRU MICI MODIFICĂRI
aqua® friendly dry cleaning

Oferim:
- salariul negociabil
- plătim orele suplimentare
- sporuri
- tichete masă
- decontare transport

Programări interviu:
Luni - Vineri
Tel: 0733 689 658
email: contact@aquaclean.ro

804. **ELECTRICIAN** auto specializat in montajul sistemelor de alarma auto, a sistemelor de inchidere centralizata si echipamentelor audio si multimedia pentru autovehicule. Se ofera salariu motivant plus bonusuri ☎0724.370.291/ 021.423.90.90 office@seleniu.ro www.seleniu.ro

805. **ELECTRICIAN** Bogart Steel, str. Nicolae Teclu, nr. 55, angajeaza electrician intretinere instalatii industriale. Solicitam experienta intretinere instalatii industriale; ☎0730.280.198

806. **ELECTRICIAN** electronist auto cu experienta, ne marim echipa, salariu motivant, posibilitate dobandire diploma de calificare, bonusuri in functie de realizari, salariu minim **2.000 L/;** ☎0765.691.589

807. **ELECTRICIAN** Enerconstruct servicii angajeaza electrician cu permis de conducere si muncitor necalificat cu posibilitate de calificare la locul de munca. Oferim si cazare; ☎0744.348.392

808. **ELECTRICIAN fara experienta pentru tablouri electrice industriale, SC cu sediul in Afumati-Ilfov; ☎0733.290.204**

809. **ELECTRICIAN intretinere pentru firma Satec Service cu sediul in Mogosoaia, Ilfov, Sos. Bucuresti - Targoviste nr. 172 A. Conditii: permis conducere cat. B; contract de munca pe perioada nedeterminata, program L-V intre 8.00-16.30. Relatii la tel. Venit net de la 1.500 L; ☎021.350.66.94/ 021.350.66.96/ 0724.390.027**

810. **ELECTRICIAN** intretinere si reparatii de joasa, medie tensiune, absolvent al Scolii Profesionale de 3 ani, cu experienta de minim 5 ani, angajeaza Sc Metaloglobus Srl, cu sediul in Bucuresti, str. Fantanica nr. 38, Sector 2. Relatii la telefon; ☎0723.818.415

811. **ELECTRICIAN Isovolta SA angajeaza: Electrician de intretinere si reparatii. Cerinte: studii medii, cunostinte automatizari. Strungar, frezor, prelucrator prin aschiere. Operatori productie. Informatii la tel. ☎031.030.11.38**

812. **ELECTRICIAN** santier, cu experienta in cablarea si punerea in functiune instalatiilor electrice (220 V/ 380 V). Salariu atractiv, posibilitati de promovare, asteptam CV pe adresa de email sau la tel.; ☎021.321.47.83 hr@krenic.ro www.krenic.ro

813. **ELECTRICIAN** si instalator sanitare pentru constructii civile angajam. Salariu 1.700- 2.300 la opt ore pe zi, L-V. Avem si cazare; ☎021.451.03.95

814. **ELECTRICIAN,** asigura mentenanta echipamentelor din magazin. Efectueaza mici reparatii in magazin, birouri. Calificare: electrician obligatoriu. Program 2 schimburi (06.00-14.00, 14.00-22.00), ☎0374.409.880 arogojina@auchan.ro auchan.ro

815. **ELECTRICIAN,** calificat si necalificat, pt. firma de inst. electrice, se cere experienta si seriozitate, se ofera salariu pe masura cunostintelor, CM, diurna, cazare, etc, salariul incepe de la **1.800 L;** ☎0762.111.666 office.roingsystems@yahoo.com

816. **ELECTRICIAN,** firma de inst. electrice ang. electr. calificat cu experienta si permis auto, se ofera salariu pe masura cunostintelor, cm, de preferabil autorizat ANRE, **1.800 L/;** ☎0762.111.666/ 0762.111.666 office.roingsystems@yahoo.com

817. **ELECTRICIAN,** Fusion Design angajeaza electrician instalatii joasa tensiune - instalatii leduri 12 sau 24 V. Locul de productie - Oras Pantelimon. Compania deconteaza costul transportului. Relatii la: ☎0733.662.211 catalin.mititelu@altodisplay.ro

818. **ELECTRICIAN,** Stral BIG SRL angajeaza electrician pentru instalatii electrice in constructii cu experienta. Disponibil deplasari unde oferim transport, cazare si diurna. Salariul se negociaza la interviu, ☎0371.408.451 office@stralbig.ro

819. **ELECTRICIENI** calificati pentru instalati in blocuri noi zona Baneasa, program 7-19 luni-vineri plata 10 lei/ora la 2 săptămani, carte de munca, lucrare permanent Buc-Ilfov transport, sunati ☎0726939684/ 0762313753

820. **ELECTRICIENI** cu atestat ANRE si muncitor necalificat, salariu motivant; ☎0727.287.322

821. **ELECTRICIENI cu experienta retele electrice si posturi trafo 0.4 - 20 kv, oferim salariu atractiv, spor ore suplimentare, transport, spor vechime, prime anuale; ☎0744.315.246/ 021.318.55.63**

822. **ELECTRICIENI** FEQS Group angajeaza electricieni cu sau fara experienta pentru instalatii curenti slabi. Pentru mai multe detalii nu ezitati sa ne contactati telefonic sau puteti trimite cv-ul dumneavoastra pe email ☎0314313574/ 0771305132 alexandra@feqs.ro www.feqs.ro

823. **ELECTRICIENI** Firma angajeaza 50 de electricieni cu experienta pentru instalatii electrice de interior, activitate si program de santier, bonuri de masa, plata orelor suplimentare, proiecte de lunga durata. **2.000 L;** ☎0213211212/ 0741003300 office@neotronix.ro www.neotronix.ro

824. **ELECTRICIENI pentru executie lucrari medie si inalta tensiune angajeaza SC Elmarom; ☎021.336.75.43**

825. **ELECTRICIENI** pentru societate comerciala, cu contract de munca. Punctul de lucru este in Bucuresti. Se ofera cazare. Oferim si solicitam seriozitate. De asemenea, angajam tineri absolventi, profil electric; ☎0799.992.673

826. **ELECTRICIENI** pt. ansamblu rezidential Metropolitan Residence, conditii avantajoase, salariile la timp. Informatii la tel./CV la mail: gabriela@metropolitanresidence.ro **1.800 L;** ☎0731.738.248 gabriela@metropolitanresidence.ro

827. **ELECTRICIENI si ajutori pentru bransamente aeriene, subterane, impamantari, lucrari interioare, permis auto, angajam; ☎0723.201.324/ 0762.617.435**

828. **ELECTRICIENI** si muncitori necalificati pentru santiere in Bucuresti si imprejurimi. Firma, angajeaza; ☎0727.287.322

829. **ELECTRICIENI** Uzinare tablouri electrice. Studii de specialitate. Experienta pe un post similar constituie un avantaj. Locurile de munca se afla in Otopeni, Sos. Odaii nr. 62-68. 2 posturi; ☎0336.401.262 office@chorus.ro www.chorus.ro

830. **ELECTRICIENI,** ajutori electricieni, faiantar, gleturitori, muncitori necalificati, plata la lucrare, bani de masa, tigari. Achitare saptamanal, urgent; ☎0720.146.367

831. **ELECTRICIENI,** Firma de instalatii electrice din Bucuresti angajeaza electricieni pentru constructii. Se poate transmite cv-ul pe adresa, ☎0786386083 cv.instalatiielectrice@gmail.com

832. **ELECTRICIENI,** instalatori si muncitori necalificati, pentru lucrari de instalatii in constructii. ☎0734717120

833. **ELECTRICIENI,** rigipsari pentru firma de constructii. Program 8 ore, salariu neg. + bonuri; ☎0744.348.399

834. **ELECTRICIENI,** salarii 1.400-1.800 Lei, necalificati si electricieni in constructii (joasa si medie tensiune), contract nedeterminat, lucrari mari; ☎0762.564.000

835. **ELECTROMECANIC** masini si utilaje panificatie cu experienta, pentru fabrica de paine cu sediul in sector 2. Pentru detalii sunati zilnic intre orele 09:00-16:00 la tel.; ☎0726.753.804

836. **ELECTROMECANIC,** angajam in Bucuresti electromecanic pentru reparat stivuitoare. Experienta minim 3 ani in domeniul auto sau utilaje constructii sau agricole.Carnet auto obligatoriu, ☎0765.003.585

837. **ELECTRONIST** telecomunicatii, experienta 6 luni, cunostinte operare PC, zona Drumul Taberei, Auto Cobalcescu; ☎0374.102.357

838. **ELECTRONIST,** inginer, tehnician, asamblare, verificare, depanare subansamble electronice, interfoane si sisteme control acces, plantare, lipire manuala THT-SMD; ☎021.210.68.77/ 021.211.72.13

839. **ESTI** interesat de aplicarea ultimelor tehnici informatice in domeniul financiar - contabile? Engleza este un plus. Trimite CV la: contact@rightup.ro

840. **ETICHETARE,** cautam persoana cu dexteritate si inclinatie spre lucruri migaloase- pentru curatare, etichetare, aranjare produse de mici dimensiuni. Program 6 ore/zi; 3 zile/saptamana. Salariu 650 lei, **650 L;** ☎0748.022.524

841. **EXCAVATORIST.** Firma de constructii angajeaza excavatorist cu experienta, locul de munca se afla in judetul Brasov. Salariu **2.200 L;** ☎0751.141.917 sfetcu.ionut.adrian@gmail.com

842. **EXPERT.** S.C Trade Europe International caut expert achiziții + salariu foarte avantajos, cunostinte Word; ☎0756.567.705

843. **FACTURISTI** si receptioner la cantar angajeaza Rematholding. Asiguram transport. Pentru interviu, sunati la urmatoarele numere de telefon: ☎0724.373.454/ 0736.110.102/ 021.334.56.68

844. **FAIANTARI** si muncitori necalificati gresie, faianta. Informatii suplimentare la tel., raspund de la 07.00 la 22.00 ☎0741.222.008 ciprianpal@yahoo.com

845. **FATA** Angajam barman-fete, bar in Centru Vechi program 22:00-05.00. Salariu avantajos, comision vanzare, **1.400 L;** ☎0724.618.784

846. **FATA** angajam pentru contabilitate primara, firma se afla in Afumati, asiguram transport din Colentina ☎ platinambalaje@gmail.com

847. **FATA** curatenie. Salon de infrumusetare angajeaza fata la curatenie. Conditii deosebite, mediu de lucru placut. Salariu + CM. Zona Roahova, **1.200 L;** ☎0786.399.101 www.saloanelemagic.ro

848. **FATA** la curatenie. Salon de infrumusetare angajeaza fata la curatenie. Conditii deosebite, mediu de lucru placut. Salariu + CM. Zona Victorie, **1.200 L;** ☎0786.138.272 angajari@saloanelemagic.ro www.saloanelemagic.ro

849. **FATA la spalat vase cu experienta, program de luni pana vineri 6.00-15.30. Salariu in mana, 1.500 L; ☎0721.951.323**

850. **FATA** la vase. Angajam fata la vase, program 5-2, salariu avantajos, pentru mai multe detalii sunati la nr. de tel., ☎0743.558.667 alina@pizzabonita.ro

851. **FATA** pentru birou, cunostinte PC, permis de conducere cat. B; ☎0724.469.380/ 0746.220.666

852. **FATA** pentru introdus facturi in calculator, comenzi catre furnizori, diverse activitati, conditii foarte bune, **1.400 L;** ☎0734.072.088

853. **FATA** pentru servire la linie autoservire. Obligatoriu experienta. Salariu 1.650 Lei in mana, CM. Program de luni pana vineri 12.00-21.00; ☎0721.951.323

854. **FATA** pentru spalat vase, program de luni pana vineri 6.00-15.00. CM + salariu **1.350 L;** ☎0721.951.323

855. **FATA** prep. salate/femeie la vase, fire comunicativa si spirit de echipa, restaurant Old Red program de lucru 2 zile lucratoare cu 2 libere. Transportul de seara este decontat pe sector 3, 4 si 5, ☎0727.871.123 ele_dil@yahoo.com

856. **FATA** servire linie autoservire, ajutor bucatar, femeie la vase. Salariu atractiv, carte de munca, program de lucru 8 ore, luni- vineri; ☎0766.445.843

857. **FATA,** La mami acasa angajeaza fata preluare comenzi catering, program de la 9-16, de L-V, masa asigurată. Zona Popesti-Leordeni; **900 L;** ☎0723538729/ 0765851558 Andrei_fer2008@yahoo.com

858. **FEMEI** curatenie, firma intretinere spatii verzi, angajeaza femei pentru curatenie in parcuri, program 8 ore, salariu 1.200 ron net + ore suplimentare, carte de munca. Salariu retribuit la timp, fara intarzieri. **1.200 L;** ☎0733.582.660/ 0721.298.709

859. **FEMEI** de servici (2). Sala de fitness situata in comuna 1 Decembrie, Ilfov, complex Green City, angajeaza 2 femei pentru curatenie, **800 L;** ☎0770.672.150 adriansubasu@gmail.com

860. **FEMEI** de serviciu pentru Clubul IDM, contract de munca, salarii mereu la timp. Programari interviu la tel.: ☎021.316.09.62

861. **FEMEI** de serviciu pentru scari de bloc. Firma de curatenie, angajam doamne serioase pt. curatenie. Rugăm seriozitate; ☎0727.401.622

862. **FEMEI de serviciu, program de lucru in 2 ture. Salariu motivant la 2 saptamani, contract de munca, bonuri de masa. Punct de lucru: Sectorul 2 sau 3. Informatii la: ☎0766.590.968**

863. **FEMEI** de serviciu. Firma de curatenie angajeaza femei pentru scari de bloc. Relatii la ☎0733.308.405

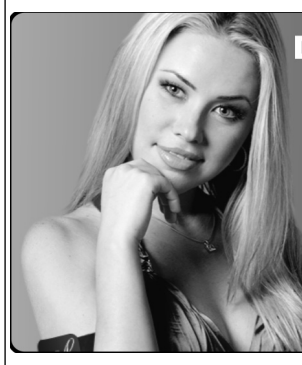

Doar conversaţii pe calculator.
Nimic mai mult !!!!!
• fără limită de vârstă, dar vârsta minimă de 18 ani
• fără nuditate
• bonus de colaborare
0757.367.200

864. **FEMEI** debarasare spalatorie-vase, Libro Events SRL, sector 2; ☎0753.318.725

865. **FEMEI** etichetare depozit. Program lucru de luni pana vineri 8.30 -17 Salariu fix + bonuri de masa, zona Crangasi. Persoanele vor lipi etichete pe produse, ☎0736.203.550 office@ludoterm.ro

866. **FEMEI** la curatenie si vase, oameni de serviciu prin curte pentru societate, zona Piata Presei Libere. Relatii la tel.: ☎0746.102.014

867. **FEMEI** la vase, pizzar, pentru restaurant, decontare transport; ☎0723.644.179/ 0769.161.206

868. **FEMEI** necalificate, firma curatenie angajam necalificati pentru magazinele Metro, zonele Pallady si Voluntari; ☎0733.998.332/ 0733.030.417

869. **FEMEI** pentru curatenie in hypermarket, zona Berceni. Contract de munca, program 8 ore, conditii avantajoase; ☎0758.044.134

870. **FEMEI** pentru curatenie, pentru sala de fitness; ☎0760.099.070 office.maximbet@yahoo.ro

871. **FEMEI** pentru curatenie. Sala fitness angajeaza, zona Piata Sudului; ☎0769.502.442

872. **FEMEI** pentru masina de cusut incaltaminte. S.C Europe Progress Jobs S.R.L angajeaza personal calificat 4 femei pentru masina de cusut incaltaminte, pentru fabrica de incaltaminte. ☎0771.406.400/ 0771.407.562 office@europeprogressjobs.com

873. **FEMEI PENTRU SHAORMA SI FAST-FOOD, CU EXPERIENTA; ☎0761.715.989**

874. **FEMEI** si barbati pt. curatenie la magazine din Park Lake Mall- cartier Titan (langa parc IOR) angajeaza firma curatenie. Perioada detereminata 9 zile intre 23-31 august (inclusiv) doar cu contract munca. Se asigura 100 ron/zi (intre 08,00-19,00), salariu total aproximativ pt. cele 9 zile: 900 ron net+ 1 masa calda pe zi. Solicitam seriozitate. Info. la tel. ☎0763.189.417

875. **FEMEI** spalat vase si curatenie pentru restaurant. Relatii la: ☎0744.337.033

876. **FEMEIE** ajutor bucatareasa. Angajam femeie harnica si gospodina, chiar fara experienta, pentru ajutor bucatareasa la autoservire in Cora Lujerului Militari. Salariu 1.300 ron, mancare si bonusuri, program zilnic 8-17 cu duminica liber, ☎0726.691.587

877. **FEMEIE** ajutor bucatareasa. Angajam femeie(fata)harnica si gospodina pentru ajutor bucatareasa la autoservire in Cora Lujerului Militari. Salariu de inceput 1.300 ron, mancare si bonusuri,program o zi(9-22)cu una libera, ☎0726.691.587

878. **FEMEIE** ca ajutor bucatar pt. terasa si restaurant zona Berceni, Sun Plaza. Program 2 zile cu 2 libere; ☎0728.968.315/ 0729.881.935

879. **FEMEIE** curatenie Statie de benzina situata pe Sos de Centura, Domnesti angajeaza femeie de servici. Program: miercuri-duminica 08:00- 18:00. Salariu :1.100 ron si 15 bonuri de masa. Rel la tel., **1.100 L;** ☎0786.030.199

880. **FEMEIE** curatenie pentru depozit si birouri. Program de lucru 8 ore - 9.00-17.30, luni-vineri, zona Militari, str. Preciziei, Bucuresti. Angajarea se face cu carte de munca, **1.000 L;** ☎0758.033.532

881. **FEMEIE** curatenie si incasare pentru toaleta publica (WC), zona Obor. Program de piata **1.400 L;** ☎0767.330.510/ 0784.673.296 petre.badescu@gmail.com

882. **FEMEIE** curatenie si vase. Firma catering angajeaza femeie la spalat vase si la curatenie. Ne situam in sect. 3, zona Timpuri Noi, aspect ingrijit si curat, pofta de munca. Program de l-v, 7-15, salariu negociabil, **1.200 L;** ☎0723.386.901 micusan.b@gmail.com

883. **FEMEIE** curatenie, chiar familie pentru bloc Drumul Taberei; ☎0731.576.880

884. **FEMEIE** curatenie, pentru gradinita particulara, sector 6; ☎021.410.69.84/ 0761.330.078

885. **FEMEIE** curatenie. Sc Happy Garage cu sediul in Sos. de Centura 24-26 (Tunari-Otopeni) angajeaza femeie la curatenie, **1 L;** ☎0723.145.505 CV@MAFF.RO

886. **FEMEIE** curatenie/ debarasatoare pentru terasa zona Rahova, detalii tel.; ☎0723.579.993

887. **FEMEIE** de servici pt. firma catering, zona Spitalul Fundeni. Program 5 zile/sapt. 8 - 17. Salariu, masa asigurata, **1.300 L;** ☎0741.295.665/ 0728.011.145 ghe_ioana@yahoo.com

888. **FEMEIE** de servici, pentru asociatie de proprietari, progam 6 ore; ☎0722.683.538

889. **FEMEIE** de servici, serioasa, harnica salon infrumusetare sector 3, str. Traian Popovici nr. 87A, salon Belle Sophia SRL, prorgam de luni pana sambata de la 6-14; ☎0764.485.429

890. **FEMEIE** de servici. Angajam femeie de servici, 8 ore zi, 6 zile pe saptamana, intr-un complex rezidential, sector 1, pe sos. Gheorghe Ionescu Sisesti salariu avantajos 1.400 lei, carte de munca, **1.400 L;** ☎0769.041.716 ioanamarin24@yahoo.com

891. **FEMEIE de serviciu angajam urgent pentru bar Sereno; ☎0770.564.557**

892. **FEMEIE de serviciu angajeaza Cristim, pentru depozit Mogosoaia; ☎0744.772.049**

893. **FEMEIE** de serviciu cu program flexibil. Relatii la telefon; ☎0721.257.290

894. **FEMEIE** de serviciu cu sau fara experienta, pentru bufet/ restaurant. Program: luni-vineri, 06:00-18:00, sambata si duminica liber. Salariu + masa.Institutul Clinic Fundeni, Bufet Gorjeanca, **1.300 L;** ☎0742.266.859

895. **FEMEIE** de serviciu in Bragadiru. ☎021.420.02.54

896. **FEMEIE** de serviciu la restaurant in Targul Vitan pt. zilele de joi, vineri, sambata si duminica (curatenie, spalat vesela, ajutor bucatarie etc.), persoana energica si serioasa si grataragiu ☎0722.649.667 basarabmatei57@gmail.com

897. **FEMEIE** de servici la un centru ingrijire pacienti langa parcul Carol. Se cer: recomandari de la fostul loc de munca, harnica, politicoasa, cu dorinta de a se califica. Program 6.45-21.00, o zi cu o zi. Masa inclusa, **1.300 L/;** ☎0743.755.866 casasuter@gmail.com

898. **FEMEIE** de serviciu laborator cofetarie. Relatii la; ☎0785.431.291

899. **FEMEIE** de serviciu patiserie pentru patiserie, cu sau fara experienta. Program: luni-vineri, 06:00-16:30, sambata si duminica liber. Poarta spital Fundeni (Poarta Sportului) **1.100 L;** ☎0742.266.859

900. **FEMEIE** de serviciu pentru 3 persoane, 3 zile pe saptamana, oras Pantelimon; ☎0720.688.328

901. **FEMEIE** de serviciu pentru birouri la SC Tarell Impex, distribuitor de bere Ursus, sector 6; ☎0744.751.310/ 031.425.64.89 administrativ@tarell.ro

902. **FEMEIE de serviciu pentru o policlinica in sectorul 6, oferim carte de munca, program in doua ture, rugam seriozitate, firma de curatenie angajeaza; 900 L; ☎0744.544.049**

903. **FEMEIE** de serviciu pentru patiserie, cu sau fara experienta.Program: luni-vineri, 06:00-16:30, sambata si duminica liber. Poarta spital Fundeni (poarta Sportului) **1.100 L;** ☎0742.266.859

904. **FEMEIE** de serviciu pentru punctuele de lucru din sector 2 respectiv sector 4, farmacie angajeaza. Pentru detalii sau CV la fax, e-mail: ☎021.220.49.27/ 0741.106.884 resurse.umane@catena.ro

905. **FEMEIE** de serviciu pentru restaurant in zona Crangasi, **7 L;** ☎0744.502.219 viobeti@gmail.com

906. **FEMEIE** de serviciu pentru restaurant in zona Piata Alba Iulia, Nr 3, program 8 ore pe zi, 6 zile pe saptamana. ture de zi si noapte. Detalii la tel. Salariu 1100 + o masa pe zi. ☎0721231179 moisemanuela34@gmail.com

907. **FEMEIE de serviciu pentru salonul Abbate Salon din Teiul Doamnei si 13 Septembrie; ☎0755.998.953**

908. **FEMEIE** de serviciu pentru societate comerciala; ☎0733127777 OFFICE@ROVENT.RO

909. **FEMEIE** de serviciu pt. Honda Nord Pipera. Experienta pe un post similar. Oferim pachet salarial motivant. Conditii moderne de munca. Program luni- vineri 8h; ☎0721201445 andreea.simos@toyomotor.ro

910. **FEMEIE** de serviciu pt. restaurant central, urgent; ☎0753.070.387

911. **FEMEIE de serviciu restaurant zona Mosilor, o zi de munca (12 ore) - o zi libera, salariu 800 lei, contract de munca, vase + curatenie restaurant; 800 L; ☎0766.889.729 www.casadragomirilor.ro**

FIRMĂ CURĂŢENIE angajăm FEMEI ŞI BĂRBAŢI
pt curăţenie la magazine din PARK LAKE Mall
CARTIER TITAN (lângă parcul IOR)
PERIOADĂ DETERMINATĂ 9 ZILE între 23-31 AUGUST (inclusiv) doar cu contract-muncă.
Se asigură 100 RON/ZI (între 08:00 - 19:00), SALARIU TOTAL APROXIMATIV pentru cele 9 zile: 900 RON NET + 1 MASĂ CALDĂ PE ZI.

Solicităm seriozitate.
Informaţii la tel: 0763.189.417

912. **FEMEIE** de serviciu si la vase pentru restaurant zona Stadion Dinamo, Tunari, Eminescu, Stefan cel Mare. Cerem domiciliu in apropiere; ☎0784.111.890/ 021.210.35.57

913. **FEMEIE** de serviciu Win Bet, sala de jocuri angajeaza femeie la curatenie. Ofer program de lucru in ture si contract de munca pe perioada nedeterminata, **1.000 L/;** ☎0742.019.932 dincaraluca27@gmail.com

914. **FEMEIE** de serviciu, angajez muncitor necalificat - salariu net 1.200 L (str. Ateliere Noi nr. 2B - sector 1) in spatele fostului cinematograf Giulesti; ☎0722.646.636

915. **FEMEIE** de serviciu, energica si organizata pentru atelier de confectii /sediu de firma, program 8 ore, luni-vineri, zona IRA, cartier Berceni, ☎021.334.93.32/ 0727.390.832

916. **FEMEIE** de serviciu, full time, zona Unirii, **1.000 L;** ☎0723.106.360/ 0723.208.590

917. **FEMEIE** de serviciu, menajera, program 8 ore, pentru firma de curatenie cu carte de munca. Mai multe relatii la telefon, ☎0731.400.192

918. **FEMEIE** de serviciu, preferabil din sectorul 2. Program l-v, 6 ore/zi, de la 9.00 h- 15.00 h. Salariu 800 lei + abonament Ratb; ☎0723.666.777

919. **FEMEIE** de serviciu. Camin pentru bunici, zona Andronache/ Voluntari, isi mareste echipa. Cautam femeie la curatenie si infirmiera. ☎0724.205.565 Andragheorghe_ska@yahoo.com www.camin-pentru-bunici.ro

920. **FEMEIE** de serviciu. Firma angajeaza femeie de serviciu, zona Militari, 4 scari bloc, **1.000 L;** ☎0724.950.892

921. **FEMEIE** de serviciu. Firma angajeaza femeie la curatenie pt camin de muncitori. Program de luni pana vineri de la 8.00-16.00, **1.200 L;** ☎0742.450.233

922. **FEMEIE** de serviciu. Firma curatenie angajeaza femeie de serviciu curatenie o scara bloc, zona Telus, scara 10 etaje, ofer **330 L;** ☎0760.133.033

923. **FEMEIE** de serviciu. Firma productie sandwich-uri, program: duminica-joi, vineri si sambata liber. Salariu, se ofera masa gratuita. Contract de munca pe perioada nedeterminata, **1.200 L/;** ☎0721.144.526 office@snack4u.ro www.snack4u.ro

924. **FEMEIE** de serviciu. Gradinita particulara sector 3 Bucuresti angajeaza femeie de serviciu; ☎0720.446.942 contact@bobdegrau.ro

925. **FEMEIE** de serviciu. Pink cafe&lounge, situat pe bvd. Decebal nr. 13, renovat recent, cauta urgent femeie de servici. Program de 1/1 zi, transport, contract de munca, o masa/zi, salariul la timp. Rugam seriozitate; ☎0768.907.220 alexandra.stefanesa@gmail.com

926. **FEMEIE** de serviciu. Restaurant PUB18 angajeaza femeie de serviciu (vase+curatenie), program de lucru in ture. Pentru interviuri sunati dupa ora 15, ☎0722.441.586 contact@pub18.ro

927. **FEMEIE** de servici/ magazin mobila de lux. Ethan Allen/ zona Baneasa. Oferim contract de munca full time, salariu 1350 net + ore suplimentare platite. Cauta o femeie rezistenta la stres si foarte foarte atenta cu produsele de care va avea grija; ☎0720.333.054

928. **FEMEIE de servicu pentru camin de batrani; ☎0722.624.264**

929. **FEMEIE** din provincie singura, fara obligatii pentru menaj intern la familie mica; ☎0771.331.181 maribus2009@yahoo.com

930. **FEMEIE** Fast food angajeaza femeie pt curatenie si spalat vase, salariu 1.300 lei, 5 zile/saptamana, 9h/zi, si ajutor bucatarie, salariu 1.300 lei, 12h/zi, o zi da, o zi nu, ☎0736.779.743

931. **FEMEIE** femeie spalat vase si menaj restaurant zona Tineretului, Palatul Copiilor, salariu atractiv, program 2-2, tips, personal linistit. Rugam seriozitate. **900 L;** ☎0725885843 andrei.stefan1489@yahoo.com

932. **FEMEIE** harnica, chiar fara experienta, pentru ajutor bucatareasa la autoservire in Auchan Titan. Salariu de inceput 1.300 L, mancare si bonusuri, program o zi (9-22) cu una libera **1.300 L/;** ☎0726691587

933. **FEMEIE** la curatenie pentru fast food zona Gorjului. Detalii la numarul de tel., ☎0761.847.335

934. **FEMEIE** la curatenie pt. sala de fitness, domiciliu stabil in sector 4; ☎0737.634.881/ 0740.907.732

935. **FEMEIE** la curatenie, angajeaza restaurant zona Dristor; ☎0736.615.949

936. **FEMEIE LA VASE 8 ORE, 5 ZILE LUCRATOARE/ 2 ZILE LIBERE, SALARIU ATRACTIV+ CARTE DE MUNCA+ BONURI DE MASA, OFERIM TRANSPORT. CALEA VICTORIEI- PLATINUM CASINO. CONTACT: ☎0726.141.233**

937. **FEMEIE** la vase cu experienta de lucru in restaurant, curata, harnica, rapida. Salariu 1.200 lei + bacsis, contract de munca, taxi platit seara. Pt. restaurant de lux zona Dorobanti; ☎0725.559.555

938. **FEMEIE** la vase cu sau fara experienta, pentru bufet/ restaurant. Program: luni-vineri, 06:00-18:00, sambata si duminica liber. Salariu + masa.Institutul Clinic Fundeni, Bufet Gorjeanca, **1.300 L;** ☎0742.266.859

939. **FEMEIE** la vase pentru restaurant Casa Tineretului. Rog seriozitate; ☎0766.499.652

940. **FEMEIE** la vase pt. restaurant, program de lucru L-V intre 08-17:30. Interviurile se tin pe adresa George Constantinescu 3A, restaurant Cervo (Fabrica de Gluco za) **1.200 L;** ☎0727.706.206

941. **FEMEIE** la vase pt. terasa si restaurant zona Berceni, Sun Plaza. Program 2 zile cu 2 libere; ☎0728.968.315/ 0729.881.935

★★★★★★★★★★★★★★★★★★★★

942. **FEMEIE LA VASE SI OSPATARI ANGAJAM URGENT, SALARIU AVANTAJOS; ☎0774.636.294**

★★★★★★★★★★★★★★★★★★★★

943. **FEMEIE** la vase si ospatari sau picoli, angajez urgent; ☎0774.636.294

944. **FEMEIE** la vase, angajeaza Graffiti Urban Food sector 6; ☎0736.560.179/ 0767.158.429

945. **FEMEIE** la vase, bucatar, ajutor bucatar, restaurant Elzada, sector 4 Tineretului; ☎0722.214.001/ 0723.019.747

946. **FEMEIE** la vase, Pizza Club 16 cu sediul in Bucuresti, Bulevardul. Camil Ressu Nr.16 (zona Dristor), angajeaza femeie la vase cu cunostiinte in bucatarie,cu domicilul cat mai aproapiat de zona. (Castig intre 1.900-2.100) ☎0755.070.846/ 021.324.51.92 blonduta01@gmail.com

947. **FEMEIE** la vase, Beraria Oktoberfest, situata in Centrul Vechi, angajeaza femeie la vase, program 6 zile pe saptamana, turele incep dupa amiaza, salariul 1.400 lei; ☎0736833333

948. **FEMEIE** la vase. Firma catering, zona Spitalul Fundeni. Program 5 zile/sapt. (D-J), 8 -17. Salariu 1.300 lei, masa asigurata, **1.300 L;** ☎0741.295.665/ 0728.011.145 ghe_ioana@yahoo.com

949. **FEMEIE** la vase. Firma de catering angajeaza femeie la vase, sector 4, zona piata Progresul. Program L-V 09-17, **1.200 L;** ☎0763757200 mariuschelan@yahoo.com

950. **FEMEIE** la vase. Restaurant zona Herastrau, angajeaza femeie la vase, ajutori bucatar si bucatar sectia rece (salate). Salariu foarte atractiv, tips si transport asigurat, **1.600 L;** ☎0733.455.532 adrianstancu89@yahoo.com

951. **FEMEIE** la vase. Restaurant-Hotel 4 stele, zona Unirii, angajeaza persoana serioasa, harnica pentru curatenie si spalat vase. Contract de munca permanent. Program de lucru: o zi cu o zi. Relatii la 0788259808 **1.200 L;** ☎0788.259.808 office@rrt.ro www.rrt.ro

952. **FEMEIE** o fata pentru un birou, menaj pentru o persoana. Primeste spatiu de locuit; ☎0760.194.640

953. **FEMEIE** pentru a face mancare muncitorilor, program scurt (9-14.00) sau discutam impreuna, echipa de constructii angajeaza; ☎0767.583.776

954. **FEMEIE** pentru curatenie (cimitir) zona Sos. Pantelimon, pt. SC. Salariu ☎0724.363.486

955. **FEMEIE** pentru curatenie 2 birouri (Eroii Revolutiei/ Popesti- Leordeni) +1 vila (Magurele), 2 - 3 zile/ saptamana, program flexibil, carte de munca; ☎0723.992.670

956. **FEMEIE** pentru debarasare, spalare vase si curatenie, angajam pentru restaurant Piata Progresul; ☎0721.294.361/ 0721.294.362

957. **FEMEIE** pentru ingrijire bolnava Alzheimer, nedeplasabila; program 8-20, Bucuresti; ☎0771.368.314

958. **FEMEIE pentru ingrijire curte, intern, din provincie, oferim cazare, masa si salariu, relatii la ☎0721.259.439**

959. **FEMEIE** pentru ingrijirea unei persoane (femei) cu handicap, capat tramvai 21 Colentina (Europa), angajez; ☎021.655.66.34/ 0723.719.568/ 0784.941.828

960. **FEMEIE** serioasa si de incredere pentru ingrijire varstnica 83 ani. Ofer cazare gratuita si salariu. Rog seriozitate. Program continuu sau partial, obligatoriu noaptea. Zona Camil Ressu sector 3 ☎0730.203.114

961. **FEMEIE** serviciu cu experienta (vase + curatenie), Restaurantul "Casa Voicu"- Berceni, conditii avantajoase, salariu convenabil, oferim/cerem seriozitate; ☎0314261052

962. **FEMEIE** serviciu energica si organizata pentru atelier de confectii /sediu de firma, program 8 ore, luni-vineri, zona IRA, cartier Berceni. Contract de munca ☎0729.250.250

963. **FEMEIE** serviciu/ vase pt. cofetarie, salariul atractiv. Urgent ☎0769.865.889 radu@cofetariaoctavian.ro

964. **FEMEIE** singura, fara obligatii, gospodina, primeste spatiu de locuit pe viata contra menaj - curatenie; ☎0722.100.104

965. **FEMEIE** vase. Restaurant situat in sect. 2 de la Dimitrov doua statii cu troleu 85 sau 69 catre Gara Obor, ang. femeie la vase salariu 1.300L/15 zile, program pana la ora 22(o zi cu o zi) cotract de munca,o masa pe zi, **1.300 L;** ☎0727.320.882

966. **FEMEIE DE SERVICIU** Firma angajam personal curatenie scari de bloc, program 4, 6 ore/ zi. Maturat, spalat scarile, geamurile, aleile blocului, ghenele de gunoi, etc. zona Bucuresti noi. Cerem si oferim seriozitate. **700 L;** ☎0217800080/ 0773848657 contact@conexclean.ro www.conexclean.ro

967. **FEMEIE vase** Restaurantul 18 Lounge by Embassy din Piata Presei la etajul 18, cauta persoana de incredere si muncitoare, salariul atractiv pentru postul de femeie vase; ☎0768859309

968. **FEMEIE.** Restaurant situat in Militari angajeaza femeie curatenie/vase salariul atractiv. Urgent ☎0724977378

969. **FETE** - baieti pentru aranjat marfa in rafturi, lucrator comercial, minimarket, zona Colentina, Voluntari, Afumati, conditii foarte bune; **1.300 L;** ☎0734.072.088

970. **FETE** bucatarie, picolite, shaormar, (Doraly-Afumati); ☎0724.342.598

971. **FETE** la bucatarie, locatie Mall Baneasa, salariu 1.200 -1.300 Lei; ☎0768.932.172/ 0736.372.116

972. **FETE** la Fast-Food in Park Lake, angajam fete harnice la fast-food in Mall Park Lake (Dristor-Titan) pentru ajutor bucatarie si pentru servire clienti. Salariu de inceput 1.300 lei, mancare si bonusuri, program o zi(9-22) cu una libera. ☎0727940901

973. **FETE** la fast-food in Sun Plaza Berceni pentru servire clienti. Salariu de inceput afisat, mancare si bonusuri zilnice, program o zi (9-22) cu una libera. Cerem harnicie si seriozitate (si fara experienta), **1.300 L/;** ☎0723.705.385

974. **FETE** la masa, cu experienta si talpuitori doar pentru tras, pentru fabrica de incaltaminte; ☎0727.841.890/ 0723.518.851

975. **FETE** operator pariuri pentru casa de pariuri, mai multe zone din Bucuresti. Oferim salariu atractiv **1.500 L;** ☎0761020470 stoica.stefan13@yahoo.ro

976. **FETE** pentru bucatarie la restaurant tip fast-food zona Dristor. Salariul atractiv ☎0733.974.043

977. **FETE** pentru bucatarie si casiere pentru restaurant. Salarizare atractiva; ☎0765.353.953

978. **FETE** pentru cafe bar in zona sector 2. Program de la 8:00-22:00 1 zi cu 1 zi libera. Salariu 1000 + tips. Incepere imediata, experienta minima, **1.000 L;** ☎0774.682.238 raba_alex@yahoo.com

979. **FETE** pentru Cafe Bar. Angajez fete varsta

LOCURI DE MUNCĂ

SC FIRST FACILITY IMOBILE SRL

ANGAJEAZĂ PERSONAL CALIFICAT TEHNIC PENTRU POSTUL DE TEHNICIAN MENTENANŢĂ LA CLĂDIRI

DETALII: 0729.887.556

986. **FETE** productie sandwishuri. Zona Spitalul Fundeni. Doar persoane harnice, dinamice. Salariu 1.500 lei, masa asigurata.Program Luni-Vineri 11-20, 2 weekend libere, ☎0741295665/ 0728011145 ghe_ioana@yahoo.com

987. **FETE** productie sandwishuri. Zona Spitalul Fundeni. Program 5 zile/sapt. (D-J), 12- 21. Salariu 1.300 lei, masa asigurata, ☎0741.295.665/ 0728.011.145 ghe_ioana@yahoo.com

988. **FETE** si cupluri pentru conversatii online in cadrul studioului sau de acasa. Program flexibil, comision 60%, plata la zi. Cerinte: limba engleza nivel mediu. De restul ne ocupam noi; ☎0768.660.088/ 0741.619.429 office@no2studio.ro www.no2studio.ro

989. **FETE** si femei pentru magazin haine si imbracaminte zona Bucur Obor; ☎0732.806.017

990. **FETE** sociabile, aspect fizic placut, cunostinte limba engleza mediu, pentru moderare discutii online. Oferim locatie de lux, echipa de profesionisti, 25 de camere spatioase. Programeaza-ti acum un interviu, ☎0748.589.879 contact@luxurystudio.ro

991. **FETE** sociabile, aspect fizic placut, cunostinte limba engleza mediu, pentru moderare discutii online. Oferim locatie de lux, echipa de profesionisti, 25 de camere spatioase. Programeaza-ti acum un interviu, ☎0748.589.879 contact@luxurystudio.ro www.luxurystudio.ro

992. **FETE** sortare materiale plastice incinta Faur, Bucuresti. Detalii la telefon intre orele 8 si 16, ☎0766.399.512/ 0766.398.497

993. **FETE** tinere minione pentru supraveghere. Loc de joaca copii angajeaza. Relatii la telefon; ☎0721.257.290

994. **FETE,** angajam fete, limba engleza obligatorie, program flexibil, in ture la alegere, training gratuit, salariu fix 2000$/luna sau comision, carte de munca, conditii excelente, colectiv exclusiv feminin, **4.000 L;** ☎0769.839.200/ 0799.055.960 office@empire-studio.ro

995. **FETE, angajam full time sau part time fete pentru conversatii online,nu necesita experienta,program flexibil si salariu la 2 saptamani,trainiing si bonusuri in functie de performanta, 2.000 $; ☎0767.360.916**

996. **FETE,** baieti, cupluri pentru conversatii online. Oferim plata zi, comision progresiv 50-80%. Training, promovare, echipament full hd, camere individuale. Locatie ultracentrala; ☎0764.643.423/ 0767.786.148 cream.studio@yahoo.com www.creamstudio.ro

997. **FETE,** BeYou Studio angajam pentru activitate online. Bonus de angajare 200 $ outfituri cadou, plata zilnic / bilunar, salariu garantat 1.500- 3.000 L, locatie Piata Universitatii; ☎0763.089.972/ 0730.872.297/ 0766.905.905 office@beyou-studio.ro www.beyou-studio.ro

998. **FETE,** femei 18-70 de ani pentru sedin?e foto. Chipul nu apare in poza plata pe loc. Rog sms cu detalii la nr. de tel. dau email, ☎0762.166.767 ruxandrapatrascu400@gmail.com

999. **FETE,** ne marim echipa. Casino La Grande Vie - Calea Victoriei nr.37B, incinta Hotel Novotel angajeaza: fete in dep: receptie, ospatarite, operator slot, spalator vase, baieti ospatari; ☎0742.079.107 andreea.ion@lagrandevie.ro

1000. **FETE.** Angajam fete pentre casa de pariuri, aparate mecanice si bar in zona Berceni, Str Straja. Oferim salariu atractiv **1.500 L;** ☎0723352778 stoica.stefan13@yahoo.ro

1001. **FETE.** Castiga-ti banii de vacanta la Studio 27. Plata la zi, salariu fix/comision, bonusuri, contract de munca si posibilitate de cazare intr-o locatie de lux. Beneficiezi de suport pe toata durata activitatii, ☎0765.640.271 hr@studio-27.ro www.studio-27.ro

1002. **FIERAR** -betonist, plata saptamanal; ☎0728.633.804

1003. **FIERARI** betonisti si dulgheri pt. firma de constructii; ☎0744.344.923/ 0767.725.105

1004. **FIERARI** betonisti. S.C. Europe Progress Jobs S.R.L, angajeaza Fierari betonisti pentru un proiect de lunga durata in Bucuresti. Se ofera contract de munca , salariu atractiv, ☎0771.406.400 office@europeprogressjobs.com

1005. **FILLER** alimentarea, intretinerea si incasarea automatelor de bauturi calde amplasate in diferite locatii. Nu este necesara experienta intr-un post similar. Permis conducere categoria B minim 2 ani, **1.600 L;** ☎0722.876.779 office@automate-nova.ro www.automate-nova.ro

1006. **FINISATOR** finisatoare si talpuitor pt. firma incaltaminte piele ☎0731.133.153

1007. **FINISOR.** Firma de constructii angajeaza finisor, cu permis categorie B. Se ofera cazare, **2.000 L;** ☎0751.141.917 sfetcu.ionut.adrian@gmail.com

1008. **FINISORI,** parchet, gresie, faianta, contract de munca full time, salariu net 1.800 L + tichete de masa, program de luni pana vineri 8-18, alte bonusuri, punct de lucru zona Auchan, Militari, nu oferim cazare, **2.000 L;** ☎0733.822.822 contact@transparentresidence.com transparentresidence.com

1009. **FINISORI,** parchet, gresie, faianta, contract de munca full time, salariu net 1.800 L + tichete de masa, program de luni pana vineri 8-18, alte bonusuri, punct de lucru zona Auchan, Militari, nu oferim cazare, **2.000 L;** ☎0733.822.822 contact@transparentresidence.com transparentresidence.com

1010. **FINISORI.** Angajam finisori cu carte de munca, salariu atractiv, de maine, 9-10 L/ora; ☎0760.802.045

1011. **FINISORI. Societate de Constructii reziden?iale angajeaza Finisori (gresie, faian?a, gleturi - zugraveli), dulgheri, zidari atat pentru lucru in tara dar si in strainatate. Salariu incepand de la 2.000 RON. Plata la 2 saptamani. Lucrari in Ilfov (Domnesti, Corbeanca). Posibilitate de lucru Franta. Doar profesionisti; ☎0747.285.818**

1012. **Firma constructii bucuresti angajeaza cu cazare** sofer cat.C, cu atestat, card si toate actele la zi, sal.1800-2200lei, mecanic buldoexcavator terex cu atestat, sal 1800-2000lei, Muncitori calificati si necalificati pt drumuri cu si fara experienta **100 L;** ☎077022446/ 0764782826 constructii_complete@yahoo.com

1013. **FIRME** angajam urgent firme de constructie pentru executare lucrari de fatada, tencuieli mecanizate, zidarii, finisaje pentru complexul Militari Residence. Detalii la numerele de telefon; ☎0723.013.946/ 0722.166.933 militariresidence@yahoo.com

1014. **FIRME** sau PFA-uri instalatii electrice. Firma de instalatii electrice din Bucuresti cauta colaborare cu firme sau PFA-uri specializare in executia instalatiilor electrice, in vederea subcontractarii lucrarilor din portofoliul sau, ☎0786386083 cv.instalatiielectrice@gmail.com

1015. **FLORAREASA** cu experienta, locatie zona centrala, salariu atractiv; ☎0760.544.499

1016. **FLORIST** cautam 2 doamne/ domnisoare, nu cu multa experienta dar care sa isi puna in practica ideile si creativitatea. Floraria se afla in complex Cosmopolis, oferim transport, salariu atractiv si bonusuri; ☎0764.763.434 raducanualex1990@yahoo.com

1017. **FOCHIST** autorizat ISCIR cu gr. I, 10 to abur/ora, cl.A pt. societate; ☎021.492.04.38

1018. **FREZOR** cu experienta minimum 10 ani, angajeaza SC Electromagnetica. Detalii si programari interviu la numarul de telefon; ☎021.404.21.20/ 0756.089.150

1019. **FREZOR cu experienta, electrician automatist, reglor masini mase plastice, 2 presatori mase plastice; ☎0759.018.081**

1020. **FRIGOTEHNIST** cu experienta, automatist cu experienta; ☎0722.285.195/ 021.450.08.72

1021. **FRIGOTEHNIST,** experienta minim 1 an, salariu motivat, disponibil la deplasari in afara localitatii, ☎0735.865.444 ioana@daclim.ro

1022. **FRIZER** cu experienta, salon Irene la Piata Iancului, oferim seriozitate si stabilitate, ☎0721.789.050

1023. **FRIZER cu experienta, zona Titan, salariu foarte bun; ☎0726.207.864**

1024. **FRIZER** cu minim de experienta 1 an, salariu 1.000 Lei, minim 20 clienti/zi. Vad format Piata Gorjului, zona Militari; ☎0732.032.527

1025. **FRIZER** dorim sa ne marim echipa alaturi de o persoana optimista, energica, sociabila care sa aiba minim 2 ani experienta in domeniu. Salonul se afla in zona Crangasi, sector 6, Bucuresti **1 L;** ☎021.637.03.86/ 0721.286.792 elena.b926.eb@gmail.com

1026. **FRIZER si coafeza, conditii avantajoase; ☎0785.172.204/ 0764.554.455**

1027. **FRIZER,** coafeza, cosmeticiana pentru salon Zona Drumul Taberei; ☎0732.359.007/ 0769.521.858

1028. **FRIZER,** cosmeticiana si manichiurista cu experienta, sect. 2, Pantelimon; ☎021.275.75.46

1029. **FRIZER,** cosmeticiana, coafeza, manechiurista, salon de infrumsetare cu vechime de 20 de ani, zona Calarasi-Matei Basrab, angajam cu personal cu experienta minim 2 ani in domenile: frizerie, manechiura/pedichiura, coafor, cosmetica, detalii la telefon. ☎0740.062.396/ 021.322.22.20 MukenAlex@yahoo.com

1030. **FRIZER,** frizerita, coafeza, angajez cu experienta, rog seriozitate, zona Bucurestii Noi; ☎0769.761.451

1031. **FRIZER,** frizerita, coafeza, cosmeticiana, manichiurista-pedichiurista experienta minim 1 an, urgent. Salonul este situat la intersectia Rahova cu Salaj. Detalii la nr. tel., Mirela Amore Salon, ☎0722.436.963 amoresalon2014@yahoo.com

1032. **FRIZER,** frizerita, pentru salon adulti si copii din Auchan Militari. Salariu fix in functie de experienta, carte de munca 8 ore platite, concediu odihna platit, **1.200 L;** ☎0744352013/ 0722305219 mona_popescu2005@yahoo.com

1033. **FRIZER,** frizerita, persoana tanara cu aspect placut, experienta minim de 4 ani in salon, salon zona Dorobanti; ☎0765.648.443

1034. **FRIZER,** Maissa Beauty & Spa in incinta supermaketului Cora Lujerului, angajeaza frizerita / frizer cu notiuni de coafor, minim 2 ani experienta, aspect fizic placut; ☎0743.065.300

1035. **FRIZER.** Salon de infrumusetare cu vechime, Sir Lujerului scoate la concurs un post de frizer- frizerita si un post de coafeza; ☎0730.668.768

1036. **FRIZERI** si frizerite cu si fara experienta, coafeza si make-up. Salariu atractiv; ☎0762.081.111

1037. **FRIZERI** si frizerite, coafeza, manichiurista cu experienta minim 2 ani pentru salon Aura. Salariu atractiv, informatii la: ☎0769.963.648

1038. **FRIZERI,** frizerite cu experienta pentru SC Magic Hand Cosmetics SRL; ☎0766.225.434

1039. **FRIZERI,** salon, Drumul Taberei, angajeaza; ☎0769.194.158/ 0724.011.999

1040. **FUNCTIONAR** economic, companie de transport persoane angajeaza pentru agentie, abilitati pentru lucru cu publicul, rezistent la stres, cv pe e-mail, ☎0743.333.015 gsm.trans@yahoo.com

1041. **GEOMETRIST** Ne marim echipa, cautam mecanic geometrist cu experienta, salariu motivant, posibilitate dobandire diploma de calificare, bonusuri in functie de realizari, service-ul se afla in sector 2; ☎0765.691.589

1042. **GESTIONAR** (bere, apa si sucuri) pt. SC cu sediul in zona Linia de Centura-Popesti Leordeni. Se cere experienta in domeniu minim 1 an. Relatii la tel. ☎0751.078.703

1043. **GESTIONAR DEPOZIT MARFA BUCURESTI, SITUAT IN ALEEA TEISANI 137A, SECTOR 1. PENTRU PROVINCIE OFERIM CAZARE, SALARIU ATRACTIV, CARTE MUNCA. PROGRAM LUNI-VINERI 9-18, SAMBATA 10-15; ☎0723922822**

1044. **GESTIONAR** depozit: opereaza in stoc miscarile de marfa, pastreaza documentele justificative legate de stocuri, efectueaza lunar inventarul stocului de marfa, participa activ la operatiunile de incarcare/ descarcare a marfii la/ din magazia firmei, raporteaza superiorului ierarhic orice neconcordanta intre stocul fizic si cel scriptic, ofera informatii despre stocuri; ☎0731.179.167

1045. **GESTIONAR** doamna serioasa, cu experienta cel putin 4 ani pe un post similar. Se ofera salariu motivant ☎0727.770.355 magazinhaine2000@gmail.com

1046. **GESTIONAR** facturare, angajam personal cu experienta domeniu service piese auto, pentru facturare si gestiune piese auto, zona metrou Anghel Saligny, ☎0722.653.393

1047. **GESTIONAR pentru sectia productie la firma Zarea. Trimiteti CV la email sau depuneti personal la sediul din B-dul Bucurestii Noi nr. 176, sector 1. Transport metroul si autobuzul 697 sau 112, ☎02166700020 office@zarea.ro www.zarea.ro**

1048. **GESTIONAR** piese. Reprezentanta service camioane si remorci angajam gestionar. Cerinte: bacalaureat, cunostinte PC si seriozitate. Oferim conditii bune de lucru, venit atractiv, zona Preciziei. Va rugam CV la email, **1.750 L;** ☎0749.102.603/ 0749.102.608 resurseumane@edparts.ro www.edparts.ro

1049. **GESTIONAR** sef, service auto vulcanizare angajeaza gestionar sef vulcanizare cu experienta in domeniu auto salariu intre 1.800 ron -2.800 ron, rog sunati intre orele 12.00-19.00, sector 1, zona Piata Domenii, **2.800 L;** ☎0784.339.160/ 0784.339.160

1050. **GESTIONAR,** Societate cu productie tamplarie PVC, angajeaza gestionar. Date de contact tel/ email, ☎021.423.05.59 resurse.sibelplast@gmail.com

1051. **GESTIONAR. Cunoasterea softului Saga este obligatorie. Asteptam CV la email; ☎0731321700 cariere@adriagrup.ro**

1052. **GESTIONAR.** Editura angajeaza gestionar/ ajutor gestionar, cunostinte operare calculator, permis auto cat. B. CV la mail pana la 26.08.2016; ☎ simona.popa@uniscan.ro

1053. **GRAFICIAN cu minim de experienta pentru Firma foto-video zona centrala (D. Cantemir); ☎0724.264.323**

1054. **GRAFICIAN** dtp. Firma de productie publicitara angajeaza grafician DTP pentru realizarea conceptelor grafice: pliante, cataloage, flyere, afise, pregatirea materialelor pentru tiparCunostinte: Corel DraW, Adobe Photosh, ☎0749.494.494 Office@highleveltrade.ro

1055. **GRAFICIAN, pentru catalog produse; ☎0753.153.688 andraalex74dana@gmail.com**

1056. **GRATARAGIU,** Bar&Grill Pe Motoare situat in Giulesti- Grangasi, angajeaza grataragiu/ lucrator fast-food. Tinuta curata si seriozitate. Experienta minim 6 luni. Carte de munca, program in ture. Salariu atractiv; ☎0720.033.597/ 0723.659.954

1057. **HAIRSTYLIST si manichiurista (protezist unghii false) preferabil clientela formata pentru salon ultracentral, in conditii foarte bune; ☎0755.184.174**

1058. **HAIRSTYLIST** si manichiurista cu experienta, zona Mall Vitan, conditii avantajoase + cm; ☎0722.349.278

1059. **HAIRSTYLIST,** pentru un salon renumit cautam hairstylist. Ai 7 locatii din care poti alege unde sa lucrezi, un mediu de lucru simpatic si multe cursuri. Te-am convins? Hai sa ne cunoastem cat mai repede, ☎0774.530.261 alexandra@talentcenter.ro

1060. **HOSTESS** angajam o persoana dinamica si energica, fete/ baieti cu aspect placut, pentru invitarea clientilor in club, Centru Vechi program 22-05, 5 zile/ sapt., **1.400 L/;** ☎0724.618.784

1061. **HOSTESS** fete si baieti pentru lucrul de acasa, discutii online. Oferim: training, suport tehnic, decor, echipament ultramodern, castiguri substantiale, echipa de profesionisti. Programeaza-ti acum un interviu, ☎0746.525.225 contact@pinkblack.ro www.pinkblack.ro

1062. **HOSTESS** online cauti independenta financiara, program flexibil,castig mediu 5.000 L, carte de munca, plata bilunara, sedinte foto+make-up gratuit in studio, program prima casa, prima masina, imprumuturi, training permanent, **5.000 L/;** ☎0764.008.090/ 0753.889.900 job@glamourstudio.ro

1063. **HOSTESS** online, limba engleza conversational, companie cu experienta in Romania, locatie de lux in Centrul Vechi Bucuresti. Vino sa faci parte din echipa Studioului nr. 1 in Romania, ☎0751.124.276 contact@chasm.ro

1064. **HOSTESS** online, limba engleza mediu si avansat, companie cu experienta in Romania, locatie de lux in Centrul Vechi Bucuresti. Vino sa faci parte din echipa Studioului nr.1 in Romania. Suna acum, ☎0751.124.276 contact@chasm.ro www.chasm.ro

1065. **HOSTESS** online, studio exclusivist situat ultracentral, angajam fete cu sau fara experienta pentru castiguri substantiale. Asiguram promovare si salariu garantat 2.000 $/luna plus bonusuri de angajare, **4.000 L;** ☎0769.839.200/ 0799.055.960 office@empire-studio.ro

1066. **HOSTESS** online. Decoruri de lux, dotari de ultima generatie, colectiv competent si promovare pe siteuri. La noi vei beneficia de toate aceste lucruri si mai mult. Te asteptam sa ne cunoastem, **4.000 L;** ☎0769.839.200/ 0799.055.960 office@empire-studio.ro

1067. **HOSTESS** online. Oferim job-uri bine platite persoanelor cu sau fara experienta. Hai sa castigi minim 5.000 Lei/ luna cu un program flexibil. Nu este necesara experienta. Oferim training permanent, **5.000 L;** ☎0753.019.000 job@prostudioromania.ro

1068. **HOSTESS** pentru moderare discutii online, limba engleza mediu. Castiga incepand de la 1.000 $ pe luna. Aplica la job in luna august si te poti bucura de bonusuri multiple. Oferta limitata. Suna acum, ☎0751.124.276

1069. **HOSTESS** pentru The Harp Irish Pub. Cautam persoane serioase, profesioniste dornice de afirmareProgram 17-24 de M-S. Asiguram transport. ☎0768901960

1070. **HOSTESS** SmartStudio angajeza modele. Oferta: cm, salariu garantat 500 $, prima angajare 100 $, poze profi, training, bonusuri, promovari, 5 zile/ saptamana, suport tehnic 24 h/zi, locatie de lux, seriozitate, **2.500 $;** ☎0768.481.431 office@smart-studio.ro www.smart-studio.ro

1071. **HOSTESS,** cautam persoane ambitioase! Venituri de minim 1.000$, servicii de infrumusetare, sedinte foto profesionale, locatie ultra-centrala si multe bonusuri pentru ca tu sa fii cea mai fericita. ☎0751.124.276 contact@chasm.ro

1072. **HOSTESS,** daca ai mai mult de 18 ani, cunosti limba engleza la un nivel mediu si ai un aspect fizic placut, noi iti garantam venituri de minim 1.000 $. Ai servicii gratuite de infrumusetare, cazare gratis, bonus, ☎0748.589.879 contact@luxurystudio.ro

1073. **HOSTESS,** oferta: cm, salariu garantat 500 $, prima angajare 100 $, poze profi, training, premii, 5 zile/ saptamana, suport tehnic 24 h/ zi. Ana, Piata Unirii, 2.500 $; ☎0768.481.431/ 0732.581.531 angajari@smart-studio.ro www.smart-studio.ro

1074. **HOSTESS,** SmartStudio angajeza modele. Oferta: cm, salariu garantat 500 $, prima angajare 100 $, poze profi, training, bonusuri, promovari, 5 zile/ saptamana, suport tehnic 24 h/zi, locatie de lux, seriozitate, **2.500 $/;** ☎0768.481.431 office@smart-studio.ro www.smart-studio.ro

1075. **HOSTING** online, un studio profesionist face diferenta. Angajeaza-te la noi si vei vedea de ce. Iti punem la dispozitie locatie ultracentrala, conditii lux si posibilitate cazare, salariu fix, **4.000 L/;** ☎0769.839.200/ 0799.055.960 www.empire-studio.ro

1076. **IDENTIFICATOR** piese, ne marim echipa. Cautam consilier/ identificator piese auto cu experienta, salariu motivant, identificare piese noi si sh dupa cod-uri sau seria de caroserie, bonusuri in functie de realizari; ☎0765.691.589

1077. **IDENTIFICATOR** piese. Reprezentanta service camioane si remorci angajam identificator piese cu experienta, importator piese venit atract, necesar experienta, oferim conditii bune de lucru, bd. Preciziei nr. 11, CV la email, **3.500 L/;** ☎0749102603/ 0749102608 resurseumane@edparts.ro www.edparts.ro

1078. **INCARCATOR** -descarcator. Caut sa angajez urgent incarcator-descarcator marfa magazin, din zona sectorului 2, in incinta Depozitului Antefrig, ☎0722.721.385

1079. **INCARCATOR** descarcator la Depozitul de Schele SRL, in sector 1 program 9 ore/zi. Cautam om serios, puternic, din zona soseaua Chitila, pentru incarcare descarcare schele si popi metalici, 6 masini /zi, **1.200 L;** ☎0735.211.091 office@depozituldeschele.ro

1080. **INCARCATOR** descarcator pt. societate comerciala (distributie bauturi) ☎0726.881.754

1081. **INCARCATOR** descarcator. GlobeGround angajeaza incarcator-descarcator. Activitatea se desfasoara in Aeroportul Henri Coanda. Program in ture. Cerinte: permis categoria B. Salariu net 1.286 lei+bonuri si diferite sporuri;

1082. **INCHIREM** licenta taxi pe Bucuresti; ☎0721.300.303

1083. **INFIRMIERA** femeie pentru ingrijire barbat paralizat acasa si la recuperari, in putere, fara obligatii familiale, cu contract de munca; ☎0722.635.507

1084. **INFIRMIERA** in regim intern pentru batran 61 ani. Cerinte: experienta cu batranii, daca se poate recomandari, persoana calma, onesta. Atributii: igiena zilnica, medicatie, preparat masa, mic menaj, **100 L;** ☎0764.521.357/ savescumarius@gmail.com

1085. **INFIRMIERA** la un centru ingrijire pacienti langa Parcul Carol. Se cer: recomandari de la fostul loc de munca, harnica, politicoasa, cu dorinta de a se califica. Program 7:15-20:45, o zi cu o zi. Masa inclusa, **1.300 L/;** ☎0743.755.866 casasuter@gmail.com

1086. **INFIRMIERA** pentru camin de batrani in Bragadiru Ilfov. Calificare si experienta in domeniu. Se lucreaza in ture de 24/48. Salariu + carte de munca, ☎0763693187

1087. **INFIRMIERA** pentru camin de batrani in Mogosoaia, program 24/48 ore, se asigura pranzul si cina, contract de munca. Solicitam si oferim seriozitate, **1.500 L;** ☎0732.009.000

1088. **INFIRMIERA,** Camin privat pentru batrani angajeaza infirmiere si ingrijitoare. Locatiile sunt in Aviatiei si Floreasca. Relatii la telefon, ☎0722.621.462 caminprivat@gmail.com www.caminprivat.ro

1089. **INFIRMIERE angajam pentru camin de batrani zona Pantelimon; ☎0769.606.639**

1090. **INFIRMIERE** camin batrani. Camin privat persoane varstnice situat in zona de sud a capitalei, angajeaza infirmiere cu/ fara experienta pentru monitorizare, ingrijire si administrare hrana rezidenti. Cerinte: persoane serioase, ☎0731425153 fundatiasfantulpetru@yahoo.com

1091. **INFIRMIERE cu experienta pentru camin de batrani; ☎0722.624.264**

1092. **INGINER atelier proiectare- fabricare. Relatii la telefon: ☎0766.229.614 office@romversis.ro**

1093. **INGINER** constructor cu sau fara experienta, posesor permis auto. Programarea la interviu se face pe baza CV-ului trimis pe mail ☎ cristinaionescu.vagma@gmail.com

1094. **INGINER** constructor sau maistru, muncitori calificati si necalificati, finisaje, societate de constructii angajeaza; ☎0767.583.776 dobrescu.nicolae@yahoo.com

1095. **INGINER** de santier. Firma de constructi angajeaza inginer de santier cu experienta pentru santier in Brasov, obligatoriu permis de conducere, **5.000 L;** ☎0786.073.929 sfetcu.ionut.adrian@gmail.com

Firmă producţie confecţii metalice uşoare (Bucureşti, zona Vitan) angajăm

SUDORI

Cerinţe: experienţă minim 1 an, persoane harnice, serioase.
Oferim: salariu fix, bonus lunar în funcţie de performanţe, tichete de masă, plata orelor suplimentare, decontare transport.

Telefon: **0720.112.734**

1096. **INGINER** devize instalatii mecanice si retele, sudor otel sau polietinela, mecanic utilaje, instalator, relatii la telefon ☎021.335.49.46

1097. **INGINER** fara experienta, absolvent al Facultatii de Constructii (Constructii Civile sau Instalatii pentru Contstructii). Va rugam sa trimiteti CV la adresa; ☎ mihai.budurca@okine.eu

1098. **INGINER** in constructii cu experienta. Tel. 9-16; ☎0725.354.003

1099. **INGINER** instalatii cu experienta. Se cere permis conducere cat. B, intocmire devize windev- doclib. CV la e-mail: ☎ office@iproexem.ro

1100. **INGINER** instalatii/constructii, maistri instalatori, instalatori termico-sanitare, magazioner, operator utilaj cu/fara experienta. ☎0724.456.182

1101. **INGINER pentru intocmire devize lucrari, care are cunostinte temeinice N.E.C. Enel; ☎0744.315.246/ 021.318.55.63**

1102. **INGINER** productie cu experienta in prelucrarea lemnului si pal melaminat, cunostinte tehnice si cunostinte utilizare calculator. Sediu firma zona Republica - sector 3 ☎021.255.36.52 aplicatii.recrutari@gmail.com

1103. **INGINER** service centrale termice, cazane, cu experienta. Se cere permis conducere cat. B. CV la e-mail: ☎ office@iproexem.ro

1104. **INGINER.** Ferma jud. Teleorman angajeaza inginer agronom cu experienta in culturile de camp si tractoristi. Va oferim salariu avantajos. Relatii la tel.; ☎0746.102.014

1105. **INGINER.** Firma de constructi angajeaza inginer de santier cu experienta pentru santier in Bucuresti, obligatoriu permis de conducere; **5.000 L/;** ☎0751.141.825 alex.blitzconstruct@gmail.com

1106. **INGINERI** constructori, constructii civile si industriale, experienta minim 1.5 ani, salariu 2.800-3.500 lei/luna; ☎0757.077.332 superspeed.expedition@yahoo.com

1107. **INGINERI,** societate de constructii angajeaza ingineri CFDP, hidrotehnisti si instalatii apa-canal vechime minim 5 ani, solicitam CV pe email; ☎0372.185.601 office@dimar.ro

1108. **INGINERI,** Tehnic Gaz Retele angajeaza ingineri instalatii de gaze si sanitare cu experienta si permis auto obligatoriu, se lucreaza pe santier, salariu atractiv; ☎0736.130.216 office@tehnicgazretele.ro

1109. **INGRIJIRE** batrana. Caut persoana in putere pentru menaj si ingrijire noaptea pt. femeie batrana sector 3.program Luni-Sambata 19 la 7 Salariu Atractiv Cerinte: in putere, nefumatoare, experienta,seriozitate, ☎0753.348.031

1110. **INGRIJIRE** gospodarie, angajez familie nevoiasa (sot/sotie), pe termen lung, pentru ingrijire gospodarie la mune, jud Buzau: 2 cai, 5 magari, pasari. Ofer: un salariu de 800 lei, hrana si locuinta. Exclus consumatori de alcool. **800 L/;** ☎0765.434.709 SWAT_seb@yahoo.co.uk

1111. **INGRIJITOARE** batrana. Caut d-na fara obligatii, sanatoasa, nefumatoare pentru menaj si ingrijire batrana deplasabila in regim intern in jud.Ilfov. Ofer cazare masa si salariu. Telefon, ☎0728.951.263

1112. **INGRIJITOARE** copii pt. gradinita particulara, Podul Grand, sector 1; ☎0723.950.393

1113. **INGRIJITOARE** copii pt. gradinita privata, sector 3, zona Piata Salajan, relatii la telefon sau CV la adresa dee-mail ☎0744.709.237 stefania_preoteasa@yahoo.com

1114. **INGRIJITOARE** copii. Gradinita particulara zona Pod Cotroceni angajeaza ingrijitoare copii cu experienta in domeniu, ☎0747.774.809 office@discover-me.ro

1115. **INGRIJITOARE femei de serviciu, bucatareasa. Program 8 ore, salariu 1.500 L; ☎0785.810.066**

1116. **INGRIJITOARE** in gradinita particulara din sectorul 3. Cautam o persoana muncitoare, punctuala, serioasa, dornica sa lucreze intr-un colectiv tanar si dinamic; ☎0721.876.271 lavinia@just4kids.ro

1117. **INGRIJITOARE** pentru batrani, pentru camin program 24 cu 48 ore. Salariu **1.500 L;** ☎0732.009.000

1118. **INGRIJITOARE** pt. gradinita sector 2, zona Obor Doamna Ghica cautam o persoana blanda, ce iubeste copiii, cu experienta in domeniu. Asteptam CV-urile pe adresa de e-mail a gradinitei, ☎0726.224.859 veveritajucausa1@gmail.com

1119. **INGRIJITOARE** urgent. Ingrijitoare varstnica, 8 ore, Dorobanti, 1.200 lei. Ingrijitoare interna, ingrijire doamna in varsta, 1.800 lei, masa, cazare. Famileto, comision 20 % din primul salariu, **1.800 L;** ☎0724.617.662

1120. **INGRIJITOARE,** Gradinita Iepurasul Bocanila angajeaza ingrijitoare, experienta in domeniu constituie un avantaj. Oferim pachet salarial atractiv si o masa calda zilnic; ☎0722.239.508 office@gradinitaiepurasulbocanila.ro

1121. **INGRIJITOARE,** gradinita particulara, situata in Militari - Rosu, angajam ingrijitoare. **1.200 L;** ☎0723.027.226

1122. **INGRIJITOARE,** gradinita sector 1 (Piata Victoriei) angajeaza ingrijitoare copii, program 8 ore/ zi (persoane dinamice, serioase, iubitoare de copii). Rugam CV la adresa de email. Tel., ☎0729.817.413 gradinita_mamisitati@yahoo.com

1123. **INGRIJITOR** cladiri, program 8 ore, pentru firma de curatenie cu carte de munca, mai multe relatii la telefon, ☎0731.400.192

1124. **INGRIJITOR** curte si animale; ☎0737.324.309/ 0724.900.454

1125. **INGRIJITOR** imobil asociatie de locatari B-dul Unirii nr. 23, sector 5, bl.13, sc. 2, 3 ore/zi, salariu net 300 lei, **300 L;** ☎0784.275.708

1126. **INGRIJITOR** imobil. Firma de administrare imobile angajeaza ingrijitor imobil, ☎0722.872.911

1127. **INGRIJITOR** pentru curatenie scari bloc si curte interioara. Posibilitate cazare, zona Unirii, **800 L;** ☎0735.442.696

1128. **INGRIJITORI** vaci, zona Campulung Muscel; ☎0766.351.145

1129. **INSOTITORI** pentru incarcare/descarcare masini de distributie in Bucuresti, persoane serioase, domiciliul in Bucuresti, Popesti-Leordeni, seriozitate, responsabilitate, loialitate, Persoana punctuala, organizata; ☎021.444.04.52 alina.gheorghe@practicom.ro www.practicom.ro

1130. **INSPECTOR** securitate cu atestat, permis conducere, pentru firma paza; ☎0786.325.383

1131. **INSPECTOR.** Restaurant zona Casin angajeaza inspector resurse umane (recrutam personal) si asistent manager (secretara cu experienta), relatii tel.; ☎0746.102.014

1132. **INSTALATOR** angajeaza Metaloglobus Srl, cu sediul in Bucuresti, str. Fantanica nr. 38, Sector 2. Relatii la telefon; ☎0723.818.415

1133. **INSTALATOR** cu experienta pentru firma gaze. Salariul intre 1800 si 2300 lei + bonuri de masa, program I - v intre orele 08:00-18:00. Pentru instalatorii din provincie putem oferi cazare. Relatii la tel., ☎0769.660.366 energygasprovider@gmail.com

1134. **INSTALATOR** gaze termice, sanitare, cu permis auto categoria B; ☎0768.767.731

1135. **INSTALATOR** instalatii sanitare/ termica pt. Stral BIG SRL. Permis auto cat. B constituie un avantaj. Disponibil deplasari unde oferim transport/ cazare/ diurna. Salariul se negociaza la interviu ☎0371.408.451 office@stralbig.ro

1136. **INSTALATOR** instalatii tehnico-sanitare si de gaze cu experienta semnificativa, SC Electromagnetica SA angajeaza. Relatii telefon sau la sediul din Calea Rahovei 266-268; ☎0756.089.150/ 021.404.21.20

1137. **INSTALATOR** pentru instalatii termice si instalatii de gaze; ☎0788.388.625

1138. **INSTALATOR** provincie, Termotemp SRL angajeaza instalatori tehnico sanitari cu experienta si muncitori necalificati din provincie. Bonusuri si salariu negociabil in functie de experienta. Se asigura cazare; **2.000 L;** ☎021.345.01.66

1139. **INSTALATOR** pt. instalatii tehnico-sanitare si de gaz. Contract de munca pe perioada nedeterminata, masa asigurata **1.500 L;** ☎0769.873.726

1140. **INSTALATOR** sanitar si termice, muncitori necalificati la SC Tehnica Invest SRL, se ofera salariu foarte avantajos, ☎0734.698.696

1141. **INSTALATOR** sanitare, termice. Firma instalatii, caut instalatori sanitare si termice, ☎0761330702 vlase_ciprian@yahoo.com

1142. **INSTALATOR** sisteme securitate pentru cablarea si instalarea echipamentelor sistemelor de securitate. Deplasari in tara. Permis de conducere. Asigurare medicala privata. Salariu + bonusuri **1.400 L;** ☎0728.025.000 razvan.stanescu@helpsecurity.ro

1143. **INSTALATOR** termic si sanitar pt. firma, ☎0720.060.601

1144. **INSTALATOR,** electrician, zidari; ☎0768.386.038

1145. **INSTALATOR,** firma de constructii angajeaza instalator instalatii sanitare si termice pentru santier. Salariu intre 2.000-2.500 L, in functie de experienta. Program de lucru de santier, ☎0799.365.687 andreea_nita15@yahoo.com

1146. **INSTALATOR,** Firma instalatii angajeaza instalator sanitar. ☎0744.364.969

1147. **INSTALATOR,** Instalatii sanitare, EBC HR Solutions recruteaz? 4 Instalatori - Instalatii sanitare pentru o importanta companie ce se ocupa de comercializarea si instalarea sistemelor de climatizare din Bucuresti. **2.000 L;** ☎031.407.00.10/ 0771.205.437 contact@ebc-hr.ro

Firmă de securitate angajează

AGENŢI DE INTERVENŢIE

cu permis categoria B, pentru obiective în Bucureşti şi Ilfov. Oferim salariu atractiv, asigurăm şi calificare profesională

Contact: Bogdan Ursu 0786.123.176
email: bogdan.ursu@swatinternational.ro

SC cu sediul în zona Linia de Centură - Popeşti Leordeni angajează

STIVUITORIŞTI ŞI ŞOFERI DISTRIBUŢIE

bere şi băuturi alcoolice.
Se cere experienţă în domeniu minim 1 an.

Relaţii la telefon: 0751.078.703

SPĂLĂTORIE TEXTILE CAUTĂ PERSONAL

Investiţie austriacă angajează persoane serioase, îndemânatice şi cu disponibilitate pentru muncă fizică uşoară. Oferim condiţii financiare avantajoase. Zona Militari.

Dacă v-am stârnit interesul, vă rugăm să ne contactaţi la următorul număr de telefon:

0728 225 655

LOCURI DE MUNCĂ

DEEP SERV INTEGRATED FACILITY SERVICES

Angajăm

PERSONAL CURĂŢENIE

sedii birouri bancă în Bucureşti, sector 1.

Salariu 1050 lei şi tichete masă.

Relaţii la: 0751 113 011

1148. **INSTALATOR,** societate angajeaza urgent instalator termice sanitare, gaze, cu/ fara carnet conducere cat. B. Se angajeaza personal cu experienta si perioada de proba, salariu atractiv; ☎0760.651.226/ 0760.563.304 office.4ctl@gmail.com www.centralaleftina.ro

1149. **INSTALATORI** Angajez instalatori termice, gaze, hvac, sanitari cu sau fara experienta si sudor cu experienta, **2.200 L;** ☎0728.837.774/ 0737.123.789

1150. **INSTALATORI** autorizati angajeaza firma instalatii gaze. Permis categoria B constituie un avantaj. Salariu motivant; ☎021.424.32.45

1151. **INSTALATORI** calificati instalatii termice sanitare, firma cu experienta in execu?ia instalatiilor termice, sanitare si de climatizare angajeaza urgent instalatori calificati cu experienta. Salariu 2.000-3.000 lei net pe luna. Permis cat.B este un plus. ☎0723.806.663 ruseanu@msn.com

1152. **INSTALATORI** Ham Tehnic angajeaza instalatori tehnico-sanitari si sudori; ☎0765.267.205 office@hamgroup.ro

1153. **INSTALATORI lacatusi tevari, sudori pentru lucrari de instalatii, salariu motivant, bonuri de masa, contract, cazare, posibilitate plecari in strainatate, ☎0756.047.999/ 0756.049.444 www.brenneka.ro**

1154. **INSTALATORI** priceputi si calificati, 8 ore/ zi, L - V, salariu **2.500 L;** ☎0766.807.466

1155. **INSTALATORI pt. ansamblu rezidential Metropolitan Residence, salariile la timp, conditii avantajoase. Informatii la tel./ CV la mail: 2.500 L; ☎0731.738.248 gabriela@metropolitanresidence.ro**

1156. **INSTALATORI** pt. ansamblu rezidential Metropolitan Residence, salariile la timp, conditii avantajoase. Informatii la tel./ CV la mail: gabriela@metropolitanresidence.ro **2.500 L;** ☎0731.738.248 gabriela@metropolitanresidence.ro

1157. **INSTALATORI** pt. Feqs Group. Program de lucru 9:00-17:30 de L-V. Pentru mai multe detalii nu ezitati sa ne contactati telefonic sau puteti trimite CV-ul dumneavoastra pe email ☎0771.305.132/ 031.431.35.74 alexandra@feqs.ro

1158. **INSTALATORI** sanitari- termo; ☎0730.591.939

1159. **INSTALATORI** sanitari/ gaze si tehnician service centrale termice in conditii avantajoase. Cerinte: permis conducere cat. B, seriozitate si orientare spre client. ☎021.644.13.23/ 0733.083.790 agerthermoserv@gmail.com

1160. **INSTALATORI** si ajutor de instalatori pentru lucrari de instalatii sanitare si termica program L-V, C M, Bucuresti angajam pentru societate nu pentru un project dorim persoane serioare, stabile; ☎0761.329.077

1161. **INSTALATORI,** angajam cu contract de munca instalatori sanitare -termice cu experienta in montaj obiecte sanitare si centrale termice. Proba de lucru obligatorie, Salariul minim **2.000 L;** ☎0752.022.371 retele.agafia@yahoo.com

1162. **INSTALATORI,** electromecanici, electricieni, finisori constructii, mecanici, Regio Impex SRL angajeaza in toata tara. Oferim conditii avantajoase, ☎021.224.66.34 cristina.bichir@regioimpex.ro

1163. **INSTALATORI,** Firma de instalatii angajeaza instalatori sanitare termice si instalatori de gaze cu experienta, se lucreaza pe santier. Rugam seriozitate; ☎0760.379.185/ 0763.872.362

1164. **INSTALATORI,** firma de instalatii din Bucuresti angajeaza instalatori, dar si personal necalificat. Disponibilitate la deplasari. Reprezinta avantaj permis categorie B. Urgent, ☎0732.386.600 sky_clima@yahoo.com

1165. **INSTALATORI,** Societate comerciala angajeaza instalatori pentru lucrari de instalatii termice si sanitare in Bucuresti, **1.800 L;** ☎0767.218.125

1166. **INSTALATORI, sudori, lacatusi, montator tubulatura, cu experienta de santier, pe perioada nedeterminata. Salariul negociabil in functie de experienta si aptitudini. Ore suplimentare platite. Punct de lucru zona Timpuri Noi. Gabriel; ☎0721.975.698**

1167. **INSTALATORI. Firma instalatii, angajam instalatori cu experienta pentru santier; ☎0765.249.982/ 0766.831.962**

1168. **INSTRUCTOR** auto categoria B, atestati ARR pt. scoala de soferi, conditii avantajoase, www.sosoauto.ro ☎0767.838.932 scoalasoferibucuresti@yahoo.com

1169. **INSTRUCTOR** auto categoria B, atestati ARR pt. scoala de soferi.Conditii avantajoase, **2.000 L;** ☎0767.838.932 scoalasoferibucuresti@yahoo.com

1170. **INSTRUCTOR** de inot (fete sau baieti) pentru piscina interioara. Cei interesati va rog trimiteti CV la adresa de mail cu subiectul instructor inot; ☎0773.863.243 recrutare@simtop.ro

1171. **INTENDENT** servicii de curatenie firma de curatenie leader cauta urgent intendent/a (sef echipa) pt. Bucuresti, cu experienta in domeniu. Pachet salarial motivant. Informatii suplimentare la 0756/011986, CV-uri la office@markas.ro. ☎0756.011.986 i.jercaianu@markas.ro

1172. **Intretinere si administrare imobile - cautam** lacatus mecanic, tehnician service, instalator sanitare, priceput, muncitor, 18 - 45 ani, nefumator. Zona Pantelimon - 23 August - Catelu. Salariul brut 2.300 lei + Bonuri Masa, Contract de Munca. **2.300 L;** ☎0722.317.109 vetro@vetro.ro

1173. **INVATATOARE** pentru gradinita din sectoarele 1 si 6. Cerem seriozitate. Oferim posibilitatea persoanelor fara experienta de a se dezvolta profesional in acest domeniu, ☎0799.762.360 andrei.tauc@passion4work.ro

1174. **INVATATOARE** Scoala Primara Rose Mary 2, zona Aerogarii/ Ficusului, angajeaza cadre didactice pentru colaborare indelungata. Conditii f. bune. Rog trimiteti CV pe adresa de email; ☎0747.179.897 contact@scoalaprimararosemary.ro www.scoalaprimararosemary.ro

1175. **ITALIA,** infirmiera/ ingrijitoare interna, experienta, fara vicii, obligatii pentru bolnava romanca, **600 €;** ☎0730.995.119

1176. **JOB.** Firma confectii Bucuresti, contracteaza ateliere confectii, pentru efectuare manopera produse textile. Oferim lucru taiat, suport tehnic, parteneriat permanent, plata cash. Cheltuielile de transport asigurate de noi, contact la telefon: ☎0731.179.167 ovidiana@chanttal.ro

1177. **JOB.** Firma curatenie angajeaza pentru spital Metropolitan zona Unirii, salariu 1.000 lei si 5 tichete de masa, interviu str. Eufrosin Poteca nr. 34 (zona Obor); ☎0726.693.792

1178. **JUNIOR** account manager / sales, cautam o persoana cu abilitati de comunicare verbala si scrisa, dornica de afirmare si implicare. Daca vrei sa aduci valoare companiei in domeniul vanzarilor, esti un candidat importantant pentru noi! ☎0787.728.546 cosmin.rdg@gmail.com

1179. **KINETOTERPEUT** in Mogosoaia pentru camin de batrani, program 8 re pe zi flexibil sau 12/24 ore. Solicitam seriozitate, **1.500 L;** ☎0732.009.000

1180. **LACATUS - sudor, inclusiv pensionar, angajeaza fabrica mobila zona Tei; ☎0728.113.255**

1181. **LACATUS** Atelier confectii metalice angajeaza lacatus sudor confectii metalice , zona Piata 1 Mai, Oferim cazare. ☎0761338033 fierareu@gmail.com www.fierar.eu

1182. **LACATUS** confectii metalice, lucru in atelier, cunostinte sudura; ☎021.210.68.77/ 021.211.72.13

1183. **LACATUS** cu sau fara experienta pt. lacatuserie copiere chei, asteptam CV pe mail sau la nr de telefon. Salariul se va negocia in urma interviului; ☎0759.153.912 activitate.transport@yahoo.com

1184. **LACATUS** mecanic Cerob Bucuresti angajeaza urgent lacatus mecanic in domeniul echipamentelor hidraulice si pneumatice, executie si reparatie de cilindri hidraulici. Salariu motivant si tichete de masa; ☎0723.503.344 office@cerob.ro

1185. **LACATUS** mecanic pt. firma carosari auto ☎0751.148.480 pacificatur@yahoo.com

1186. **LACATUS mecanic. SC angajeza lacatusi mecanici si specialisti in tamplarie aluminiu; ☎0771.072.578**

1187. **LACATUS,** angajam lacatus pentru confectii metalice. Punct de lucru - Bragadiru; ☎0721.922.902 office@horecabucuresti.ro www.horeca-bucuresti.ro

1188. **LACATUS,** Jilava, angajam 20 lacatus mecanici pentru productie usi de garaj (debitare, asamblare). Oferim: salariu atractiv, contract nedeterminat, tichete, prime, transport decontat, program l-v 7.30-16.00; ☎0758062201 recrutare@mcagrup.com www.mcagrup.ro

1189. **LACATUS,** Jilava, angajam 20 lacatusi mecanici pentru productie usi de garaj (debitare, asamblare). Oferim: salariu atractiv, contract nedeterminat, tichete, prime, transport decontat, program L-V 7.30-16.00; ☎0758.062.201 recrutare@mcagrup.com www.mcagrup.ro

1190. **LACATUS.** Societate comerciala angajeaza lacatus pentru montaj balustrade Germania; ☎0723.515.211

1191. **LACATUSI -dupa desen, sudori CO2 si montatori structuri metalice angajeaza Societate constructii structuri metalice Bucuresti, sector 3. Tel/fax: ☎021.345.26.23**

1192. **LACATUSI** montatori pentru productia de reclame luminoase disponibil deplasari in tara si strainatate. Suntem localizati in zona Drumul Taberei-Militari, oferim angajare cu carte munca+salariu motivant+bonuri de masa, cerem si oferim seriozitate. ☎0720.405.060 cv@indigoneon.ro

1193. **LACATUSI** montatori, sudori, vopsitori, necalificati, conducatori auto, contract permanent. Salariu minim **2.000 L;** ☎0729.665.310/ 021.448.02.03

1194. **LACATUSI piese, confectii metalice mici,salariu atractiv; ☎0766.229.614 office@romversis.ro**

1195. **LACATUSI** si sudori pt. societate comerciala; ☎0722.617.163

1196. **LEGATOR** manual in zona Prelungirea Ghencea. Se lucreaza 8 h/zi de luni-vineri. Se cere seriozitate si atentie la detalii. Se ofera 1.000 L net + bonuri de masa. Experienta reprezinta un avantaj; ☎0314070010/ 0771205437 silvia.rosu@ebc-hr.ro www.ebc-hr.ro

1197. **LEGATOR manual, tipografie/legatorie angajeaza legator manual cu experienta. Prelungirea Ghencea, L-V / 7 - 15, ☎0724.986.301 eugen.tudor@gmail.com**

1198. **LIVRATOR** /spalator. Angajam livrator/spalator utilaje. Responsabilitati: incarca/descarca utilajele, se asigura de curatenia lor, verifica bateriile utilajelor (le pune la incarcat unde este cazul). Salariu atractiv, **1.400 L;** ☎0720.026.156

1199. **LIVRATOR** cu masina proprie pentru firma catering program de luni pana vineri, ☎0722.969.380 soryy12@yahoo.it

1200. **LIVRATOR** Firma de catering cu sediul in orasul Otopeni, angajeaza livrator cu masina proprie/fara. Relatii la telefon; ☎0766.222.738 office@noblesseotopeni.ro

1201. **LIVRATOR JERRYS PIZZA ANGAJEAZA LIVRATORI PE SCUTER SAU AUTOTURISM PROPRIU PENTRU LOCATIE DIN SECTORUL 1. PROGRAM DE LUCRU FLEXIBIL, IN TURE, SALARIU ATRACTIV, CASTIGURI ZILNICE, POSIBILITATI DE PROMOVARE; ☎0728.088.643 MARIUS.CONSTANTINESCU@JERRYSPIZZA.RO WWW.JERRYSPIZZA.RO**

1202. **LIVRATOR** Jerry`s Pizza angajeaza livrator cu scuter sau autoturism propriu pentru sectorul 6. Program de lucru flexibil, ture de 8 ore, salariu atractiv + castiguri zilnice, posibilitati de promovare, ☎0721.259.381 dan.rus@jerryspizza.ro http://www.jerryspizza.ro

1203. **LIVRATOR** pizza pentru Happy Pizza, zona 1 Decembrie 1918; ☎0773.388.604

1204. **LIVRATOR** pizza pentru pizzerie sector 6. Cerinte: experienta minim 6 luni pe delivery, domiciliul sector 5 sau 6. CV la adresa de email sau rel. la telefon; ☎0726.731.313 anghel30@yahoo.com

1205. **LIVRATOR** pizza. Pizzicato angajeaza livratori pe masina / scuter pentru punctele de lucru din Ion Mihalache / Piata Victoriei, Piata Dorobanti , Razoare . Salariu motivant + bonusuri ☎0726555686 www.pizzzicato.ro

1206. **LIVRATOR** Yellow Menu din strada Oltetului 11-13, angajeaza sofer livrator pe scuter sau colaborator cu auto propriu. Cerinte: permis cat. A/ B . Program luni-vineri, castiguri motivante, **1.400 L;** ☎0757.061.061/ 0752.122.397 madalin@yellow.menu www.yellow.menu

1207. **LIVRATOR,** Ajutor Bucatar. Restaurant din sect.2, Lacul Tei, angajeaza livrator cu experienta, avem masinile noastre, ajutor bucatar pentru bucatarie traditional-romaneasca, femeie de sericiu si aspatarii cu experienta. ☎0729.129.998

1208. **LIVRATOR,** Friends Pub angajeaza livrator cu masina firmei pentru sectoarele 2 si 3. Program 2 zile cu 2 libere, **800 L;** ☎0728.197.287/ 0724.955.558 pub.friends@yahoo.com

1209. **LIVRATOR,** Jerry's Pizza angajeaza livratori pe scuter sau autoturism propriu pentru locatie din Sectorul 1. Program de lucru flexibil, in ture, salariu atractiv, castiguri zilnice, posibilitati de promovare; ☎0728.088.643 marius.constantinescu@jerryspizza.ro www.jerryspizza.ro

1210. **LIVRATOR,** Jerrys Pizza angajeaza livratori pe scuter sau cu autoturismul personal pentru sector 1. Program de lucru flexibil, salariu atractiv + castiguri zilnice, posibilitati de promovare; ☎0720.777.308 alina.hasegan@jerryspizza.ro www.jerryspizza.ro

1211. **LIVRATOR.** Pub cauta livrator (scuter), barman, pizzar (cuptor lemne). Detalii la nr. ☎0720.533.071

1212. **LIVRATORI cu permis auto, restaurant Provence Berceni sector 4, angajeaza; ☎0723.691.608**

1213. **LIVRATORI** Jerrys pizza angajeaza livratori scuter sau cu auto personal pentru locatie din sector 2, program de lucru flexibil, in ture, salariu atractiv + castiguri zilnice, posibilitati de promovare; ☎0733.773.251 liviu.cazamir@jerryspizza.ro

1214. **LIVRATORI** pentru restaurant-pizzerie; ☎0722.718.831

1215. **LIVRATORI,** Jerry's Pizza angajeaza livratori pe scuter pentru locatie din sector 3. Program de lucru flexibil, in ture, 2 zile libere saptamanal, salariu atractiv, castiguri zilnice, posibilitati de promovare; ☎0729.074.307 cristi.badila@jerryspizza.ro www.jerryspizza.ro

1216. **LIVRATORI,** venituri minime de 1.500 lei firma de catering. Urgent. Livratori cu auto ale firmei sau personale; bucatar / ajutor cu experienta; dispecera (fara experienta); sef unitate. Venituri foarte bune pt seriosi. Zona Calea Giulesti, **1.500 L;** ☎0723.173.965/ 021.665.68.66 comenzi@kungfu-pizza.ro

1217. **LUCRATOR** Angajam lucrator comercial pentru magazin de accesorii zona Republica, sector 3. Asteptam CV la aplicatii.recrutari@gmail.com ☎021.255.36.52

1218. **LUCRATOR** bucatarie, Calif isi mareste echipa. Cautam fete si baieti cu/ fara experienta pentru postul de lucrator bucatarie. Castiguri peste media pietei, masa gratuita, contract de munca pe perioada nedeterminata; ☎0785.405.645 hr@calif.ro

1219. **LUCRATOR** bucatarie, SC KNC Impex SRL, cod COR 941201 pentru punct de lucru Pantelimon. Relatii la telefon; ☎031.420.64.84/ 0736.101.610

1220. **LUCRATOR** bucatarie. Restaurant cu traditie in zona Brancoveanu, angajeaza lucrator bucatarie (atributii: spalat vase, curatenie local). Daca doriti sa faceti parte din echipa noastra, va rugam sa ne sunati la tel. ☎0768.101.345

1221. **LUCRATOR** bucatarie. Restaurant situat in zona centrala, cu program zilnic de luni pana vineri 7.30-16.00, cauta femeie pentru postul de lucrator in bucatarie cu sau fara experienta dar cu dorinta si putere de munca, ☎0723356934 catalinatita@yahoo.com

1222. **LUCRATOR comercial (casier) pentru magazin alimentar situat in str. Traian nr. 3, sector 3; ☎0729.883.955/ 0722.102.734**

1223. **LUCRATOR** comercial (vanzator) pentru magazin alimentar, sector 2, Pantelimon- Morarilor, carte de munca, program flexibil, salariu **1.400 L;** ☎0720.017.048

1224. **LUCRATOR** comercial in benzinaria OMV situata la intersectia sos. Pantelimon cu Sos. Iancului. Cerem seriozitate, dorinta de a invata. Oferim venit si program avantajos, loc de munca stabil, ☎0745.348.557 fs5090693mgmt@omv.com

1225. **LUCRATOR** comercial in incinta Afi Palace Cotroceni. Salariu atractiv. Rugam seriozitate; ☎0727.716.002

1226. **LUCRATOR comercial in magazin de Bricolaj in zona Sun Plaza. Salariu + tichete de masa. Pentru detalii sunati gratuit la tel. sau la nr. Orange, 1.100 L/; ☎0732.674.100/ 0800.800.408/ 0732.674.100 ioana.pirvu@adecco.com www.adecco.ro**

1227. **LUCRATOR** comercial magazin Shop & Go Mega Image in Sector 6, cu sau fara experienta, cu domiciliul stabil in sectorul 6. Loc de munca stabil. Colectiv tanar, salariu avantajos. Seriozitate, **1.300 L;** ☎0766.264.746 IULIANFPAVEL@YAHOO.COM

1228. **LUCRATOR** comercial pentru magazin alimentar zona Bucurestii Noi, sector 1, metrou Iiului, obligatoriu experienta in comert alimentar, domiciliul stabil in Bucuresti, preferabil nefumator, ☎0722.244.333

1229. **LUCRATOR comercial pentru stand Dragonul Rosu si Doraly. Salariu motivant + comision, 1.400 L; ☎0757.459.336 recrutare@germag.ro**

1230. **LUCRATOR** comercial productie cosmetice cu sau fara experienta; ☎0740.311.531

1231. **LUCRATOR** comercial si casier cu sau fara experienta pentru Shop and Go Mega Image sector 1 si 6. Cerinte: seriozitate, spirit de echipa, program flexibil. Program 8 ore, bonuri de masa, bonusuri pentru performanta si salariu in functie de experienta; ☎0744.553.549

1232. **LUCRATOR** comercial, angajam fata cu experienta casa de marcat, fise magazie, stocuri, depozit voluntari. CV la e-mail, ☎0725.924.866 www.kstoffice@yahoo.com

1233. **LUCRATOR** comercial, angajam urgent personal in magazin tip Shop&Go din zona Unirii, (langa Hotel Horoscop) experienta in domeniu si pe casa de marcat. Solicitam seriozitate, spirit de echipa, corectitudine. **1.450 L;** ☎0744.324.934

1234. **LUCRATOR** comercial, Auchan Drumul Taberei (Gastro, congelate, mezeluri) alimenteaza rafturile cu produse, pune etichete cu pret, program 2 ture 6.00-14.00; 14.00-22.00, salariu, bonuri, prime, ☎037.440.98.80 arogojina@auchan.ro auchan.ro

1235. **LUCRATOR** comercial, casier pentru magazin alimentar situat in Militari, zona Apusului, str. Ghirlandei. Cerinte: seriozitate, corectitudine, punctualitate, lucru in echipa ☎0734.128.000 victordobrescu@ymail.com

1236. **LUCRATOR** comercial, casier, pentru magazine Shop&Go. Fara limit de varsta, experienta nu este obligatorie, dar reprezinta un avantaj, forme legale de munca, salariu negociabil, bonusuri, program in 2 schimburi, **1.300 L/;** ☎0727.138.734

1237. **LUCRATOR** comercial, casier, pentru magazine Shop&Go. Program in doua schimburi (flexibil), forme legale de munca, salariu negociabil in functie de experienta (minim 1.300 L), bonusuri, posibilitatea de a promova, ☎0727.138.734

1238. **LUCRATOR** comercial, casier/a pentru magazin alimentar situat in Calea Rahovei, intersectia Sebastian. Cerinte: seriozitate, corectitudine, punctualitate, lucru in echipa. Experienta pe casa de marcat; ☎0734.128.000 victordobrescu@ymail.com

1239. **LUCRATOR** comercial, intra in echipa Salad Box. Ne-ar placea sa fii: responsabil; motivat sa lucrezi in echipa; orientat spre relationarea cu clientii; inclinat catre dezvoltare personala si profesionala; cu exp., ☎0747.191.932

1240. **LUCRATOR** comercial, magazin cu articole vestimentare din zona comerciala Auchan Titan angajeaza lucratori comerciali. Program de lucru: flexibil, se va lucra un weekend da si unul nu, daca sunt studenti in functie de program, ☎0728.063.417 recrutare@passion4work.ro

1241. **LUCRATOR** comercial, magazin situat central in Bucuresti, angajam lucratoare comerciale/vanzatoare. Oferim salariu atractiv, bonuri de masa si program flexibil. Detalii la tel., ☎0722.627.136

1242. **LUCRATOR** comercial, pt. magazin cu articole vestimentare din zona comerciala Auchan Titan. Program de lucru: flexibil, se va lucra un weekend da si unul nu ☎0725.132.217

1243. **LUCRATOR** comercial. Angajam lucrator comercial pentru Magazin Alimentar zona Dristor, sector 3- raion bauturi. Salariul net este de 1.200 ron, ☎0752781000 marius_pestritu2000@yahoo.com

1244. **LUCRATOR** comercial. Firma profesionala de curatenie angajeaza personal cu experienta, program 8h, pentru posturile de lucru din zona Calea Victoriei, Calea Plevnei, Calea Floreasca, Popesti, ☎0785.349.894 office@cleaningconcept.ro

1245. **LUCRATOR** comercial. La Folie angajeaza lucratori comercial pentru mall Sun Plaza si pentru Mega Mall. Program flexibil si salariu 1300 ron, ☎0763668100 angajaribucuresti@la-folie.ro

1246. **LUCRATOR** comercial. Magazin mixt in sectorul 4. Program o zi cu o zi. Salariu de la 1.300 L. Contract de munca nedeterminat; ☎0761.676.009

1247. **LUCRATOR** comercial. Post in benzinarie, zona Titan. Cunostinte PC. Experienta constituie un avantaj, ☎0730.690.743 rasibpartner@gmail.com

1248. **LUCRATOR** comercial/ vanzatoare haine si incaltaminte, supermarket complex Nasaud angajeaza; ☎0765.471.401

1249. **LUCRATOR cu experien?? pentru sala croit, firma Yokko, zona Baba Novac. Bonuri masa, transport, program 7.00 - 15.30. Tel: ☎021.324.53.08/ 0767.341.095**

1250. **LUCRATOR** depozit angajam urgent, zona Chiajna. Salariu motivant plus bonusuri, salariu net, **1.200 L;** ☎0726.421.186

1251. **LUCRATOR depozit angajeaza Dasha Online pentru program full-time, luni-vineri. Asteptam CV-ul dv. la adresa: ☎0753.044.261 hr@divainteractive.ro**

1252. **LUCRATOR** depozit farmaceutic din Sos. Chitila angajeaza lucratori depozit. Se ofera conditii de lucru foarte bune si pachet salarial motivant. Relatii la telefon. ☎0725.350.496

1253. **LUCRATOR depozit haine, zona Timpuri Noi. Oferim stabilitate si contract de munca. ☎0733.944.964**

1254. **LUCRATOR** depozit, gestionar si stivuitorist, Global Transport and Logistic angajeaza pentru depozitele din Militari. Oferim: - salariu atractiv si bonuri de masa; - ore suplimentare platite; - contract de munca pe durata nedeterminata; - transport asigurat de la statia de metrou Pacii. Puteti depune CV la mail, relatii suplimentare la tel.; ☎021.431.31.12/ 021.431.31.11 resurse.umane@ro.dsv.com

1255. **LUCRATOR depozit, pentru manipulare, receptie marfa si pregatirea comenzilor; ☎0753.153.688**

1256. **LUCRATOR** depozit. Punct de lucru in sector 4. Program in trei schimburi. Cerinte: experienta in depozit si cunostinte de lucru cu scaner. Pentru detalii sunati gratuit la tel./ sau la (Vodafone): ☎0800.800.408/ 0732.674.100 ioana.pirvu@adecco.com

1257. **LUCRATOR firma spatii verzi cu sau fara permis auto. Rugam si oferim seriozitate; ☎0723.504.813**

1258. **LUCRATOR** pe incarcator, buldo in ferma agrozootehnica la 20 km de Bucuresti. Salariu atractiv si negociabil. **2.500 L;** ☎0722694300/ 0735129266 elagrogostilele@gmail.com

1259. **LUCRATOR** pentru confectionare prelate si articole publicitare, permis de conducere, salariu negociabil pornind de la **1.000 L;** ☎0745.393.994/ 0731.494.486

1260. **LUCRATOR** productie publicitara. Angajez baiat sau fata cu sau fara experienta in domeniul publicitar, fara vicii, program lejer 9.30-17.30 S-D liber, zona Viilor. Salariu+bonusuri, **1.300 L;** ☎0721.455.612

1261. **LUCRATOR** spatii verzi persoana muncitoare, serioasa, pentru activitati de cosire gazon, taieri la plante, sapat, montaj rulouri de gazon. Experienta ?i carnetul categoria B reprezinta avantaj, **1.700 L;** ☎0762.683.285 irigatii.gazon@gmail.com

1262. **Lucrator Comercial** Angajam lucrator comercial, femeie sau barbat, in cadrul depozitului magazinului de haine second-hand Monda. Punctul de lucru: zona Republica (Sos. Dudesti-Pantelimon). Cerem seriozitate. **1.400 L;** ☎0748564000 ralucagadau@yahoo.com

1263. **LUCRATOR.** Firma de distributie produse de curatenie, cu sediul in Afumati angajeaza lucrator depozit. Relatii la nr. de tel.; ☎0744.499.802

AUCHAN TITAN aqua friendly dry cleaning

CURĂŢĂTORIE ECOLOGICĂ ANGAJEAZĂ:

PERSONAL RECEPŢIE

Oferim:
- salariul negociabil
- plătim orele suplimentare
- sporuri
- tichete masă
- decontare transport

Programări interviu:

Luni - Vineri Tel: 0733 689 658

email: contact@aquaclean.ro

1264. **LUCRATOR.** Societate comerciala angajeaza lucrator comercial si lucrator platforma pentru benzinarie Petrom, zona Costin Georgian. CV la mail; ☎0727.730.460 ileana.petrescu17@gmail.com; adriansafca@yahoo.com

1265. **LUCRATOR/OARE comercial, angajez pt. magazin alimentar Bucur Obor, studii liceale, experienta comert; ☎0762.637.149**

1266. **LUCRATORI** atelier, firma productie publicitara cauta lucratori atelier.Experienta in lucru cu autocolante, plexiglas, forex, casete luminoase, finisaje pvc, mobilier mdf. CV la mail, ☎0722.232.779 adi@247production.ro

1267. **LUCRATORI** bucatarie, restaurant angajeaza personal tanar cu sau fara experienta, pentru productie si ambalarare sandwich-uri. Oferim program si salariu atractiv ☎0759.032.349 carmen.cirpeanu@aeronc.ro

1268. **LUCRATORI** calificati constructii instalatii - orice specialitate atestati; ☎0730.788.908

1269. **LUCRATORI** comerciali (vanzatori), ajutor cofetar, cofetari pentru Cofetariile Mar-Vis; ☎021.210.52.91

1270. **LUCRATORI** comerciali in zona sectorului 3. Posturi disponibile: 3. Asigu-ram contract de munca pe o perioada nedeterminata plus bonuri de masa. Program 5 zile/saptamana, ☎0768727139 office@ghostadvertising.ro

1271. **LUCRATORI COMERCIALI PENTRU LANTUL DE RESTAURANTE SPRING TIME. CV LA E-MAIL: ☎0752.097.890/ 0752.273.287 RESURSEUMANE@SPRINGTIME.RO**

1272. **LUCRATORI** comerciali pentru magazin confectii dama si barbati Park Lake Mall; ☎0723.531.953/ 0722.211.876

1273. **LUCRATORI** comerciali pentru magazin Shop & Go, sos. Pantelimon, cu sau fara experienta cu domiciliul stabil in sectoarele 2, 3. Loc de munca stabil. Colectiv tanar, salariu avantajos. Bonusuri, **1.100 L/;** ☎0763.409.227

1274. **LUCRATORI** comerciali sucuri. IPP angajeaza personal pentru joburi de mercantizori. Posturi libere in mai multe sectoare, fie pe un magazin dar si rute mobile. Iti cauti un loc de munca? programeaza-te la interviu la tel. **1.350 L;** ☎0725.346.477 recrutare@in.store.ro

1275. **LUCRATORI** comerciali/ merchandiseri pt. aprovizionarea si asezarea produselor pe raft in hipermarket-uri, verificarea termenelor de valabilitate. Se ofera contract de munca pe perioada nedeterminata. Experienta nu este necesara. Pentru mai multe detalii suna la tel. sau trimite CV la adresa de e-mail si te vom contacta; ☎0756.054.384 simona.goganau@trademarketing.ro

1276. **LUCRATORI** depozit jucarii Noriel. Program de lucru 8:30 -17:00. Se asigura transport de la statia de metrou Pacii. Salariu: 1200 L, tichete, bonusuri. Contact; ☎021.319.35.82 recrutare@bia.ro

1277. **LUCRATORI** depozit pentru un important depozit cu produse IT, electronice si electrocasnice din zona Militari. Nu necesita experienta in domeniu **1.300 L;** ☎0720534815 recrutare@passion4work.ro

1278. **LUCRATORI** depozit. Societate de distributie angajeaza manipulanti, pickeri, lucratori gestionari pentru depozitul sau produse alimentare - dulciuri, ☎0727.727.382 resurse.umane@dinamicagrup.ro

1279. **LUCRATORI** pentru magazin Shop & Go, cu sau fara experienta cu domiciliul stabil in sector 5 sau 6. Loc de munca stabil. Colectiv tanar, salariu atractiv, bonuri de masa, bonusuri, **1.100 L/;** ☎0763.507.007

1280. **LUCRATORI** pentru magazin Shop & Go, cu sau fara experienta, cu domiciliul stabil in sector 5 sau 6. Loc de munca stabil. Colectiv tanar, salariu atractiv, bonuri de masa, bonusuri, **1.100 L/;** ☎0763.507.007

1281. **LUCRATORI** pentru magazin Shop & Go, sos. Pantelimon, cu sau fara experienta cu domiciliul stabil in sectoarele 2, 3. Loc de munca stabil. Colectiv tanar, salariu avantajos, tichete de masa, bonusuri, **1.100 L/;** ☎0774.464.402

1282. **LUCRATORI** specialisti in finisaje. Firma de constructii angajaza in conditii legale lucratori specialisti in finisaje (glet, vopsitorii,gresie/faianta, etc), montatori gips carton (pereti, plafoane, etc). Salariu 2.000 lei +bonuri de masa+alte avantaj, ☎0723.190.707

1283. **LUCRATORI** tamplarie PVC cu experienta minima, oferim salariu atractiv. Pentru cei din provincie oferim cazare. Atelierul se afla in sect 4, Bucuresti. Relatii la tel., **1 L;** ☎0723.589.336 newnic2007@yahoo.com

1284. **LUCRA?TOR** comercial. Angajam lucra?tor comercial in magazin Shop&GO Mega Image-sector 6. Experienta anterioara constituie avantaj; ☎0767.655.834/ 0724.360.851 domjuniorimpex@gmail.com

1285. **LUCRU** de acasa, fete si baieti pentru moderare discutii online, limba engleza nivel mediu, aspect fizic placut. Lucreaza de acasa si castiga venituri substantiale. Oferim: suport tehnic, training. Suna acum, ☎0746.525.225 contact@pinkblack.ro

1286. **LUCRU** de acasa. Te ajutam sa fii independent. Poate fi un al doilea job, un plan de rezerva sau poti utiliza activ timpul liber, lucrand doar cand si cat doresti, ca hostess online. Cere detalii la; ☎0746525225 contact@pinkblack.ro

1287. **MACARAGIU,** firma Prosider International Trading SRL angajeaza macaragiu/ operator pod rulant - depozit Bucuresti, sector 4. Pentru interviuri: ☎0753.679.604

1288. **MACARAGIU,** pentru macara turn cu cabina sau telecomanda. Experienta minim 1 an. Disponibilitate pentru angajare imediata & program de lucru prelungit. Salariu atractiv & program de santier. Informatii la telefon, ☎0732.146.015 macaraleturn@gmail.com

1289. **MACELAR** cu experienta, pentru macelarie cu specific arabesc Delfin. Rog seriozitate; ☎0762.731.455

1290. **MACELAR cu experienta, vanzatoare carne cu experienta, femeie pt. curatenie pentru macelarie zona Dristor. Rugam seriozitate. Salariu atractiv; ☎0737.392.024**

1291. **MACELAR** cu experienta, zona Bucurestii Noi; ☎0723.282.402/ 0724.262.407 ioanapersinaru@yahoo.com

1292. **MACELAR,** ajutor macelar, pt. magazin in hala noua Obor; ☎0760.704.301/ 0731.188.433

1293. **MACELAR,** zona Giulesti, pentru SC Rir Prod SRL; ☎0744.526.837/ 021.223.36.53

1294. **MACELARI,** firma de transare sector 3 angajeaza macelari cu experienta transare vita si oaie, transatori pui, vanzatori raion carne. Oferim salariu motivant, mediu de lucru placut,contract de munca perioada nedeterminata, protocol -o masa/zi, ☎0737.910.710/ 0752.209.993/ 0766.869.411

1295. **MAESTRU** in arta culinara 4 posturi pentru Toan`s Vietnam SRL. Oferim si cerem seriozitate maxima; ☎0726.166.981

1296. **MAGAZIONER /gestionar (obligatoriu cunostinte calculator), responsabil GPS (obligatoriu cunostinte calculator), alpinist utilitar; ☎0755.052.092 florytolea@yahoo.com**

1297. **MAGAZIONIER gestionar depozit piese mecanice. Relatii la: ☎0766.229.614 office@romversis.ro**

1298. **MANAGER** de restaurant pentru restaurant cu specific american.Angajam manageri (sefi de tura) full-time, pentru a lucra in restaurant, angajam lucratori full si part time -program flexibil. ☎0737620797/ 0213136023 office@phillys.ro

1299. **MANAGER** restaurant cu experienta, asistent manager part-time si bucatar cu experienta bucatarie romaneasca, zona Drumul Taberei; ☎0763.717.485

1300. **MANAGER,** managera, cu abilitati de comunicare cu oamenii, cunostinte engleza, operare PC, bun organizator. Nr. telefon si adresa email pentru CV: ☎0770.896.900 management.genesis@yahoo.com

1301. **MANAGER,** restaurant central angajeaza manager/operator delivery. Experienta in domeniu reprezinta un avantaj. Asteptam cv-uri pe adresa de mail **2.000 L;** ☎0786.372.861 alexandra@restaurantgargantua.ro

1302. **MANICHIURISTA -pedichiurista si coafeza cu experienta pt. salon de infrumusetare cu o activitate de 8 ani, situat in zona Obor-Mosilor. ☎0723.347.628**

1303. **MANICHIURISTA** -pedichiurista, frizer-coafor, cosmeticiana pentru salon in Bragadiru, cartierul Independentei (vile). Vad format, salariu atractiv;

1304. **MANICHIURISTA** angajeaz cu experienta, Hala Obor la etaj, salonul functioneaza de 20 ani, clientela formata; ☎0727.528.378

1305. **MANICHIURISTA clasic unghii false pentru salon situat pe Mosilor, intersectie Carol. Salariu fix, comision, carte de munca. O zi cu o zi; ☎0753.055.222**

1306. **MANICHIURISTA** cu experienta angajez, pentru salon cu vad format Drumul Taberei, salariu motivant; ☎0722.609.552

1307. **MANICHIURISTA** cu experienta si in unghii false, salariu 2.200 lei+cm platita, 1 zi da, 1 nu, 1 weekend da, 1 nu, salon de 10, zona metrou Gorjului; ☎0764.475.563

AGENŢI SECURITATE

pentru - MAGAZINE- Bucureşti

Salariu începând de la 1.650 RON NET, care se plăteşte la timp, contract de muncă integral, sărbători legale plătite dublu, prime, bonusuri, servicii medicale gratuite, condiţii plăcute de muncă, excursii gratuite munte / mare, asigurăm calificare profesională gratuită.

**Interviurile: Str. Calea Vitan nr. 293, sector 3, luni-vineri, 09.00-16.00. Mijlo

LOCURI DE MUNCĂ

SC ROSAL GRUP SA,
CU OBIECT DE ACTIVITATE SALUBRITATE,
SELECŢIONEAZĂ
ÎN VEDEREA ANGAJĂRII
ŞOFERI CATEGORIA C, C+E
Relaţii zilnic între orele 9-16 la telefon 0786.398.512
Drăgoi Eugeniu, şef coloană

1308. **MANICHIURISTA cu experienta, zona metrou Gorjului, cm plata+ salariu 2.200 L; ☎0724.357.422**

1309. **MANICHIURISTA** la salonul de infrumusetare Beauty U din complexul comercial Vitantis Shopping Center, situat la 20 m de casele Carrefour. Oferim salariu intre 1200 lei in functie de experienta.Program:o zi da/una nu ☎0767.862.001 andreeacuclea@yahoo.com

1310. **MANICHIURISTA** pedichiurista cu experienta, clasic, oja semipermanenta si unghii false pt. Yo Salon Militari Salariu fix plus comision din incasari, carte de munca, o zi cu o zi; ☎0723.438.964/ 0769.693.992 yobeautysalon@yahoo.com www.salonyo.ro

1311. **MANICHIURISTA** pedichiurista unghii false, frizer- frizerita, coafeza ☎0722.976.386/ 0766.356.931

1312. **MANICHIURISTA** pedichiurista zona Mall Vitan; ☎0799.952.511

1313. **MANICHIURISTA** pedichiurista, cosmeticiana, coafeza pentru salon Bucur Obor; ☎0745.280.495

1314. **MANICHIURISTA** pedichiurista, Drumul Taberei statia de autobuy Nicolae Gaina de principiu mani- pedi clasica, ☎0735.343.260

1315. **MANICHIURISTA Salon de infrumusetare in zona Herastrau angajeaza Manichiurista cu min.3 ani exp. Mani/pedi clasic,semi si de preferat si gel. Salariu fix 1500LEI si procent dupa performante. Carte de munca. 1.500 L; ☎0769.636.883 office.eam@gmail.com**

1316. **MANICHIURISTA** Salon Sebastyan isi mareste echipa, angajam manichiurista, oferta avantajoasa. Rugam seriozitate. Detalii telefon; ☎0762.764.909 claudia.sibiceanu@gmail.com

1317. **MANICHIURISTA** Salonul de lux Alizone Beauty Spa situat in sec 5 str. Ileana Cosanzeana nr 23 angajeaza manichiurista /tehnician unghii false cu experienta, aspect fizic placut, pt mai multe detalii, **75 L;** ☎0721.200.848 albucristina78@yahoo.com

1318. **MANICHIURISTA** si coafeza cu experienta, angajam pentru coafor in zona Dimitrov; ☎0733.423.700

1319. **MANICHIURISTA** si cosmeticiana angajez cu experienta, Foisorul de Foc; ☎0727.528.378

1320. **MANICHIURISTA** si cosmeticiana, coafor angajez urgent, sector 2. Conditii de salarizare excelente, carte de munca 8 h; ☎0724.177.509

1321. **MANICHIURISTA si tehnician unghii false, oferim procent sau salariu fix+ carte de munca. Zona Sos. Giurgiului Progresul. ☎0773.389.016**

1322. **MANICHIURISTA** zona C-tin Brancoveanu, nr. 5, salon Costy&Roxy Style. Avantajos; ☎0728.510.757

1323. **MANICHIURISTA, Beauty Salon in zona Herastrau angajeaza Manichiurista.Ne dorim pers.serioase pt. mani/pedi clasica,semi si gel care sa respecte normele de calitate si igiena,minim 3 exp.Salariu fix 1500lei. 1.500 L; ☎0769.636.883 office.eam@gmail.com**

1324. **MANICHIURISTA,** cosmeticiana, coafeza, cu experienta, zona cu vad format, sector 6, Militari, ☎0769.883.072

1325. **MANICHIURISTA, cu experienta si dorinta de dezvoltare profesionala pt. salon in Bd. Lacul Tei, se ofera salariu si comision atractiv. Se cauta seriozitate si corectitudine; ☎0730.999.689 office@veronique.ro www.veronique.ro**

1326. **MANICHIURISTA,** cu experienta si tehnician unghii false, procent 40% + salariu; ☎0755.705.806

1327. **MANICHIURISTA,** cu minim 2 ani experienta pt. salonul Maissa Beauty Spa, in Incinta Cora Lujerului; ☎0743.065.300

1328. **MANICHIURISTA,** pedichiurista cu experienta minim 1 an. Calea Rahovei - Sebastian; ☎0720.757.176 Bogdan88gherasim@gmail.com

1329. **MANICHIURISTA,** pedichiurista cu experienta. Rog seriozitate, zona Bucurestii Noi; ☎0769.761.451

1330. **MANICHIURISTA, pedichiurista si coafeza cu experienta. Salon zona Mihai Bravu - Vatra Luminoasa, stradal; ☎0769.694.093**

1331. **MANICHIURISTA, pedichiurista, coafeza, cosmeticiana, frizerita pentru salon infrumusetare; ☎0784.390.303**

1332. **MANICHIURISTA,** pedichiurista, coafeza, frizerita, salariu fix, procent sau colaborare (posibil post de inchiriat), pentru salon de infrumusetare; ☎0755.091.000

1333. **MANICHIURISTA,** pedichiurista, salon modern, cu vad, zona Crangasi, foarte urgent, salariu plus comision; ☎021.315.01.43/ 0760.342.240

1334. **MANICHIURISTA,** Salon infrumusetare zona Sebastian angajeaza manichiurista cu experienta. Conditii avantajoase. Tel., ☎021.430.21.75

1335. **MANICHIURISTA,** Salon Royal angajeaza tehnician unghii. Cerinte: unghii tehnice, semipermanenta, mani-pedi simpla. Program in ture, salarizare / comision, conditii de munca excelente. ☎0724.510.165/ 0724.489.917

1336. **MANICHIURISTA,** samponeza si coafeza, pentru salon situat in centrul Bucurestiului. Rugam seriozitate. Tel. 11.00-16.00 ☎0744.388.444

1337. **MANICHIURISTA.** Beauty Salon in zona Herastrau angajeaza Manichiurista cu minim 3 ani exp. Mani/pedi clasica,semipermanenta si de preferat si gel! Salariu fix 1500 ron,carte de munca,acces la seminarii,o zi cu o zi. **1.500 L;** ☎0769.636.883 office.eam@gmail.com www.anticastudio.ro

1338. **MANIPULANT** depozit electrocasnice mici avand cunostinte minime operare calculator, metrou Republica; ☎021.255.17.02/ 0745.123.018/ 0740.103.625

1339. **MANIPULANT DEPOZIT MARFA BUCURESTI, SITUAT IN ALEEA TEISANI 137A, SECTOR 1. PENTRU PROVINCIE OFERIM CAZARE, SALARIU ATRACTIV, CARTE MUNCA. PROGRAM LUNI-VINERI 9-18, SAMBATA 10-15, ☎0723.922.822**

1340. **MANIPULANT** depozit. S.C. Casi Plast din Afumati, distribuitor mase plastice si articole menaj, angajeaza 2 manipulanti marfa. Salariu atractiv, prime. Asiguram transport. Tel. /email; ☎0758.059.595 ciprian.tapus@casiplast.ro

1341. **MANIPULANT** marfa (picker), firma producatoare bauturi racoritoare angajeaza manipulant marfa (picker). Cerinte: minim-10 clase, seriozitate, disponibilitate la program prelungit (ocazional), ☎0720.072.659

1342. **MANIPULANT** marfa depozit bauturi racoritoare salariu 1.500 lei net, carte de munca, preferabil din Glina, Leordeni, Berceni, Pantelimon. Depozitul se afla pe sos.de centura, langa statia de maxi taxi 154 **1.500 L;** ☎0748.232.235

1343. **MANIPULANT** marfa pt. SC Ravak Roms SRL, cu sediul in loc. Buftea, ☎0729.819.129 office@ravak.ro

1344. **MANIPULANT** marfa, barbat pentru depozit la firma Zarea. Interviuri zilnic orele 10-16 la sediul din Bd. Bucurestii Noi nr. 176, sector 1. Transport: metrou statia Parc Bazilescu si autobuz 697 sau 112; ☎021.667.00.20 office@zarea.ro www.zarea.ro

1345. **MANIPULANT** marfa, cautam persoane serioase si rezistente la efort fizic pentru depozit cu imbracaminte. Oferim salariu motivant de doua ori pe luna, bonuri de masa, contract nedeterminat, program in 2 schimburi de L-V, **1.400 L;** ☎0763.679.133

1346. **MANIPULANT** marfa, incarcator-descarcator pt. SC Global Plast Horeca; ☎0725.349.732

1347. **MANIPULANT** marfa. Cautam tanar, manipulant marfa, depozit sectorul 3, program 8 h (luni- vineri). Candidatii interesati trebuie sa trimita CV. Doar persoanele selectate vor fi contactate pentru mai multe detalii, **1.200 L;** ☎ razvan.grecu@giplast.ro

1348. **MANIPULANT MARFA. FIRMA DE BIROTICA SI PAPETARIE CU SEDIUL IN SOS. GIURGIULUI ANGAJEAZA MANIPULANT MARFA IN DEPOZIT. OFERIM: SALARIU, CARTE DE MUNCA +TRANSPORT; ☎0749.998.639**

1349. **MANIPULANT** marfa. Laborator semipreparate cauta manipulant marfa. Oferim salariu fix, bonuri de masa, contract perioada nedeterminata, program 7-15:00, ☎0727.852.980

1350. **MANIPULANT** marfa. Post manipulant marfa, 8 ore/zi, 1200 lei net.Colectare hartie de la firme din Bucuresti si completare documentatie. Aplicare tel. sau CV la adresa, **1.200 L;** ☎0735.215.453/ 0727.766.228 hr@viitorplus.ro www.viitorplus.ro

1351. **MANIPULANT** marfa. SC Tarell Impex, distribuitor bere Ursus angajeaza manipulant marfa pentru depozit sector 6; ☎031.425.64.89/ 0744.751.310 office@tarell.ro administrativ@tarell.ro

1352. **MANIPULANT,** angajam urgent manipulant depozit. Pansiprod Distributie,str. Baiculesti nr. 1 sector 1. Se ofera loc de munca stabil, salariu 1.000 lei net + bonuri masa. Transport asigurat pt cei din sector 5 si 6, **19 L;** ☎0722503418

1353. **MANIPULANTI marfa angajeaza, in conditiile legii, societate comerciala cu sediul in Bucuresti, avand profil de activitate in industria alimentara. Domiciliul in sectorul 3 poate fi un bonus in vederea recrutarii. Detalii suplimentare la tel. intre orele 9.30 - 16.30; ☎0756.136.856**

1354. **MANIPULANTI** marfa pentru depozite pt. GoodMills Romania - fabrica de morarit si panificatie, din orasul Pantelimon. Salariu atractiv, bonuri de masa, spor de noapte, transport asigurat ☎0725.440.360 c.ilie@goodmills.ro

COMPANIE AUSTRIACĂ
angajează
AGENŢI SECURITATE
PENTRU BUCUREŞTI
Salariu 1.050-1.250 lei, bani în mână
seriozitate, punctualitate, concedii plătite şi contract legal pe perioadă nedeterminată
Tel: 0761.237.609/ 0754.517.419
office@royalservicesecurity.ro

1355. **MANIPULANTI** marfa. Lugera angajeaza manipulanti marfa pentru o institutie bancara (depozit arhiva). Salariu 1.200 lei net, tichete de masa, transport asigurat. Program de lucru, l-v, 08:00 - 16:30, ☎0730.710.665 florentina.popescu@lugera.ro

1356. **MANIPULANTI** moblier cu carte de munca caut si muncitori part-time, pentru diverse lucrari; ☎0763.500.000

1357. **MANIPULANTI** si ambalatoare dispusi sa lucreze in schimburi, pt. depozit cu produse cosmetice situat la capatul sectorului 6, **1.200 L/;** ☎0725.132.133

1358. **MANIPULANTI** stivuitoristi, pickeri la Altex, transport asigurat de la metrou Pacii, bonuri de masa. Locatie Chiajna. ☎0752.218.083/ 0758.026.807 gabriela.nita@altex.ro

1359. **MANIPULANTI,** necalificati, lucratori, manipulanti marfa pentru aranjare/ incarcare/ descarcare marfa depozit produse alimentare (dulciuri) pt. firma distributie zona Metro Voluntari, program: l-v, 08-17, ☎0741.244.002 angajari@senic.ro

1360. **MANIPULANTI,** urgent barbati pentru manipulare marfa. Program de lucru 8 ore in ture. Salariu + tichete de masa. Transport asigurat. Detalii la telefon **1.400 L;** ☎0725.497.232

1361. **MANIPULATOR marfa societate distributie, cu contract. Zona Afumati; ☎0758.080.074**

1362. **MANIPULATOR** marfa: sa incarce si sa descarce marfurile, sa asigure integritatea si securitatea marfurilor, sa urmareasca indeplinirea normei zilnice, conform contractului de munca, primirea, pastrarea, incarcarea bunurilor sa se realizeze numai cu acordul sau avizul sefilor ierarhici; ☎0731.179.167

1363. **MARKETING.** Restaurant zona Piata Dorobanti, angajeaza persoana pentru promovare. Cerinte: creativitate, cunostinte IT, grafica, experienta marketing, CV la e-mail; office@brodona.ro

1364. **MAROCHINER** cu experienta. Detalii la telefon ☎0733.760.127

SWAT FORCE INTERNATIONAL
angajează
DISPECERI centru alarmă
şi AGENŢI DE SECURITATE
pentru obiective din Bucureşti
Oferim salariu atractiv, asigurăm şi calificare profesională
Contact: ŞERBAN CRISTIAN
0734.222.064

1365. **MASEUZA** dorim sa ne marim echipa cu o persoana sociabila pentru postul de maseuza, sa aibe minim 2 ani experienta in domeniu, sa stie masajul terapeutic si cel reflexogen. Salonul se afla in zona Crangasi, **1 L;** ☎021.637.03.86/ 0721.286.792 elena.b926.eb@gmail.com

1366. **MASEUZA,** centru de infrumusetare din centrul Bucurestiului, angajeaza maseuza cu experienta de minim 2 ani. Cerin?e:experienta masaj relaxare, anticelulitic, reflexoterapie, drenaj limfatic, **20 L;** ☎0784.644.007/ 0747.136.089 anda.crapatureanu@gmail.com

1367. **MASEUZA, manichiurista, experienta, vad format, contract de munca, zona Titan; ☎0725.195.676**

1368. **MASEUZA,** salon infrumusetare, Bragadiru, vad format; ☎0720.365.655/ 0741.185.139

1369. **MASEUZE** cu sau fara experienta, aspect fizic placut, pentru salon masaj (exclus sex) central, carte de munca. Oferim posibilitate cazare, **6.500 L/;** ☎0799.222.792 blue.moonline@yahoo.ro www.dessireemasaj.ro

1370. **MASEUZE** cu sau fara experienta, aspect fizic placut, pentru salon masaj (exclus sex) central, carte de munca. Oferim posibilitate cazare, **6.500 L/;** ☎0799.222.792 blue.moonline@yahoo.ro www.dessireemasaj.ro

1371. **MASINISTA,** talpuitor si croitor pentru firma de incaltaminte; ☎0764.817.606

1372. **MASINISTE,** personal pentru pregatit cusut, cizmari talpuitori; ☎0727.612.113/ 0727.612.171

1373. **MASINISTI. Firma confectii textile cu sediul in Bucuresti, zona Metrou Costin Georgian (Morarilor) angajeaza masinisti 1 ac si 2 ace, triplock etc. Oferim salariu atractiv, bonuri de masa, carte de munca, transport gratuit, bonusuri. Program lucru: Luni-Vineri 07:00-15:30. Detalii telefon: ☎0724.323.006/ 0729.223.070**

1374. **MECANIC** auto cu experienta in schimbare de distributii, ambreiaje geometrie, testare computerizata, suspensii, inlocuire esapamente, vulcanizare si echilibrare. Salariu ok. Ne gasesti in Apusului 65, sect 6, ☎0724.306.558 azonic2011@gmail.com

1375. **MECANIC** auto cu experienta minim 3 ani pt. service auto zona Policolor, salariu atractiv ☎0744.149.899

1376. **MECANIC** auto cu experienta multimarca, cunostinte KTS, Texa, zona Trafic Greu, se ofera salariu avantajos plus bonusuri in functie de performanta, ☎0724.370.291/ 021.423.90.90 office@seleniu.ro www.seleniu.ro

1377. **MECANIC** auto cu experienta si pregatitor vopsitor, ☎0722388955

1378. **MECANIC** auto cu experienta si pregatitor vopsitor, zona Dristor, ☎0722.388.955

1379. **MECANIC** auto cu sau fara experienta si vulcanizator, zona Bucur Obor; ☎0728.231.061/ 0764.572.488

1380. **MECANIC** auto si ajutor mecanic auto pt. service si parc dezmembrari Bucuresti, Iuliu Maniu. Salariu atractiv si carte de munca; ☎0731.457.466 denisautodez@yahoo.ro www.denisauto.ro

1381. **MECANIC** auto si electrician auto pentru service auto; ☎0723.395.808

1382. **MECANIC auto si vulcanizator auto, sector 1 Bucuresti; ☎0730.837.763**

1383. **MECANIC** auto, experienta in domeniu minim 3 ani, competenta in executarea lucrarilor complexe de mecanica, seriozitate, responsabilitate, stabilitate, ☎0721.417.633/ 021.348.14.32

1384. **MECANIC** auto, inspector ITP, inspector ITP cu calificare mecanic auto, Bet Auto Service Fundeni angajeaza; ☎0726.226.622

1385. **MECANIC** auto, ofer program flexibil sau part time, zona sector 4, ☎0734.317.708 biliusdimi@yahoo.com

1386. **MECANIC** auto, operator calculator, cunostinte piese auto, electrician auto, zona Colentina; ☎0722.127.893

1387. **MECANIC** auto, tinichigiu, vopsitor auto, angajez; ☎0720.268.714

1388. **MECANIC** auto. Ne marim echipa, cautam mecanic auto cu experienta, salariu motivant, posibilitate dobandire diploma de calificare, bonusuri in functie de realizari, service-ul se afla in sectorul 2; ☎0765.691.589

1389. **MECANIC** auto. Ofer salariu avantajos si conditii de munca excelente. Pentru mai multe detalii si angajare sunati-l pe Stancan Gheoeghe, **2.500 L;** ☎0761.639.936 stancan.andreea22@yahoo.com

1390. **MECANIC** auto. Parc de dezmembrari auto cu sediul in Bragadiru angajeaza mecanic auto, ajutor mecanic auto, muncitor necalificat, detalii la numarul de telefon afisat, ☎0730086242 reteaua.auto@yahoo.com

1391. **MECANIC** auto. Service auto cu vechime angajeaza mecanic auto, electrician auto numai cu experienta.Service-ul se afla pe sos. Alexandriei la km 9 **2.500 L;** ☎0722.291.604 berbec.viorel@yahoo.com

1392. **MECANIC** auto. Service auto multi marca situat pe str. Caracal 34g (sos. Bucuresti-Magurele) angajez mecanic auto cu experienta; ☎0723.576.964/ 0765.062.562 aloraauto@yahoo.com

1393. **MECANIC** auto. Service auto multimarca angajeaza mecanic auto cu experienta; ☎0744.661.106/ 021.460.33.61

1394. **MECANIC** auto. Societate angajam mecanic auto pentru lucrari de dezmembrari auto in Oras Buftea, judet Ilfov. Cunostinte auto minime, oferim contract de munca. Salariu de 1.700 lei/luna. **1.800 L;** ☎0720786199/ 0213503505 achizitii@aytreciclare.ro

1395. **MECANIC auto; ☎0722.218.205**

1396. **MECANIC** camioane. Reprezentanta service camioane si remorci, angajam mecanic camioane cu experienta, venituri lunare intre 2.000-4.500 L, conditii bune de lucru, zona Militari-Industriilor, cerem diploma relatii la, **4.500 L;** ☎0749.102.608/ 0749.102.603 resurseumane@edparts.ro www.edparts.ro

1397. **MECANIC deservent cu experienta pentru incarcator frontal; ☎021.330.76.83/ 0734.783.005**

1398. **MECANIC** intretinere, punct de lucru: Dragomiresti, cu transport de la metrou Pacii. Program de lucru: 2 schimburi / 12 ore. Cerinte: studii medii - profil mecanic. Va rog trimiteti CV la adresa de mail sau sunati: luni-vineri 9.00 - 17.30; ☎0732.674.100/ 0800.800.408 ioana.pirvu@adecco.com www.adecco.ro

1399. **MECANIC** intretinere. Punct de lucru: Popesti Leordeni, cu transport de la metrou Piata Sudului. Program de lucru: 2 schimburi/ 12 ore. Cerinte: studii medii sau scoala profesionala- profil mecanic. Va rog trimiteti CV la adresa de mail sau sunati L-V 9.00 - 17.30; ☎0732.674.100/ 0800.800.408 ioana.pirvu@adecco.com www.adecco.ro

1400. **MECANIC** mecanic auto, sector 3, conditii foarte bune de munca, mecanic cu experienta revizii, ambreiaje, placute, tren de rulare. Experienta VW-AUDI program de luni-vineri 9-18, Salariu motivant ☎0722543015/ 0722707775

1401. **MECANIC** reparatii motounelte si scule electrice atelier service. Trimiteti CV la email, informatii pe www.motounelte.ro. Program si salariu fix, bonus lunar performanta, tichete masa, ☎021.433.03.81/ 0726.692.446 office@motounelte.ro

1402. **MECANIC** si vopsitor auto cu experienta pentru autoservire lancului. Salarizare 2.500-3.000 lei; ☎0724.253.083

1403. **MECANIC** utilaje - buldoexcavatorist Sevacon Impex angajeaza mecanic Utilaje - Buldoexcavatorist, cu experienta in domeniu, cunostinte de mecanica. Cerinte: carnet de conducere categoriile B, C si certificare de calificare pe functie. ☎0722.896.717 sevacon@yahoo.com

1404. **MECANIC** utilaje si muncitori pt. productie mase plastice pt. societate comerciala cu sediul in Bucuresti, sector 2, pt. relatii si programari interviu tel., orele 10-17, ☎021.252.54.53

1405. **MECANIC utilaje/ intretinere pentru firma Satec Service, cu sediul in Mogosoaia, Ilfov, Sos. Bucuresti - Targoviste nr. 172 A. Conditii: permis conducere cat. B; contract de munca pe perioada nedeterminata; program L-V intre 8-16,30. Relatii la tel. Venit net de la 1.500 L; ☎021.350.66.94/ 021.350.66.96/ 0724.390.027**

1406. **MECANIC,** masini si utilaje pentru productie, firma Zarea. Interviuri zilnic orele 13-15 la sediul din B-dul Bucurestii Noi 176, sector 1, transport: metroul Parc Bazilescu si autobuz 697, 112, ☎021.667.00.20 office@zarea.ro www.zarea.ro

1407. **MECANIC,** Parc de dezmembrari angajam mecanic/ dezmembrator auto. Se ofera cazare. Detalii la: ☎0742.273.628

1408. **MECANIC,** pregatitor vopsitor si electromecanic pentru service auto situat in sectorul 3; ☎0732.895.310/ 0745.340.344

1409. **MECANIC,** Trendo Automotive, reprezentanta Bosch Car Service Pipera, angajeaza mecanici cu experienta de minim 3 ani, salarizarea neta este intre 2.200-3.000 L, in functie de nivelul de calificare profesionala. **3.000 L;** ☎0724.505.551 dan.necula@trendo.ro

1410. **MECANIC,** vopsitor si spalator auto, cu contract de munca nedeterminat, program 9 h cu o ora pauza. Salariu in functie de experienta, dar motivant. Atmosfera primitoare ☎0722.237.314 office@fbrautomotive.ro

1411. **MECANICI** auto cu experienta pt. service auto multimarca, amplasat pe soseaua Fundeni, conditii bune de lucuru, salariu motivant, seriozitate. Mai multe detalii la: ☎0765.948.147 rucsandraclaudia@gmail.com

1412. **MECANICI** auto service multimarca, sector 1 Bucuresti, salariu negociabil; ☎0728.625.820

1413. **MEDIC** veterinar cu sau fara experienta, conditii avantajoase de munca si salarizare. Relatii la tel.; ☎0725.734.805

1414. **MEDIC** veterinar pentru adapost caini Campina ☎0729.470.562 alex.chirobocea@gmail.com

1415. **MEDIC** veterinar. Clinica veterinara Turbopet, angajeaza medic veterinar cu experienta. Asteptam C.V-urile dvs pe adresa de mail.Salariu atractiv, program flexibil; ☎0751.113.818 stroe_mihai87@yahoo.ro

1416. **MEDIC. C.S. Rapid Bucuresti organizeaza incepand cu 16.09.2016 in Calea Giulesti 18, sect. 6 concurs pentru posturile de Medic medicina sportiva, secretara, ingrijitor, zugrav - faiantar, zidar, instalator si electrician. Dosarele pentru inscriere se depun pana la 15.09.2016 ora 15 la sediul clubului, contact Dumitrescu L; ☎021.317.01.01**

1417. **MENAJ** Chitila, program 2 zile/saptamana, curatenie, spalat, calcat, cu experienta si recomandari, pret/zi, **120 L;** ☎0730.859.874

1418. **Menaj** Curatenie, program 8 ore, sambata 6 ore, salariu bun, zona Decebal; ☎0732132132 zed_ro@yahoo.com

1419. **MENAJ** intern. Angajez o doamna care sa se ocupe de menajul casei: gatit, calcat, curatenie. Ofer salariu, cazare, mancare + bonusuri lunare. **1.200 L;** ☎0722.623.710

1420. **MENAJ** Pipera 3 zile/saptamana, 5 ore/zi, cu experienta si recomandari, **800 L;** ☎0731.579.464

1421. **MENAJ** Pipera, program 8 ore/zi L-V, curatenie, spalat, calcat, gatit, cu experienta si recomandari, carte de munca; **1.800 L;** ☎0731.579.464

1422. **MENAJ,** bona agentie fara comision, fara nicio taxa, cauta doamne serioase pentru posturi de menajera, bona si ingrijire batrani in toate zonele Bucurestiului la salarii atractive **2.000 L;** ☎0731.579.464

1423. **MENAJ.** Cautam menajera cu experienta, program 12-20.30, inclusiv sambata, carte de munca. Pipera, **2.000 L;** ☎0731.579.464 laura.ghimpeteanu@yahoo.com

1424. **MENAJERA** 3 zile pe saptamana, zona Militari. Rog seriozitate; ☎0766.779.627

1425. **MENAJERA** 8 ore/zi, de Luni pana Vineri, zona Panduri, pentru familie cu 2 copii mici. ☎0743.001.558

Firmă producţie (Bucureşti, zona Ghencea)
Angajăm
MUNCITORI ÎN FABRICĂ
Cerinţe: persoane harnice, serioase
Oferim: salariu fix, bonus lunar în funcţie de performanţe, tichete de masă, plata orelor suplimentare, decontare transport.
Telefon: 0720.112.734

1426. **MENAJERA** angajam pentru curatenie vila 2 etaje, Bucuresti, Sector 4; ☎0730.777.727

1427. **MENAJERA casa particulara, curatenie, spalat, calcat, costume si camasi, pentru o persoana, 1.700 L; ☎0726.768.153**

1428. **MENAJERA caut, ofer cazare, rog doamne serioase, astept si provincia; ☎0737.897.459**

1429. **MENAJERA** cautam pentru spatii de birouri. Oferim salariu 1.200-1.400 Lei+ transport. Program Luni-Vineri: o zi, cu o zi libera. Locatie: Piata Presei Libere. Cerinte: persoana seriosa, responsabila; ☎0730.407.322

1430. **MENAJERA** Firma hoteliera angajeaza pentru zonele Romana si Universitate; ☎0733.656.362

1431. **MENAJERA** gradinita. Angajam menajera gradinita, persoana serioasa, iubitoare de copii, experienta anterioara constituie avantaj. Oferta de munca avantajoasa. ☎076657740/ 0771.593.165 contact@montessano.ro

1432. **MENAJERA** interna pt. 3 persoane adulte, sect.2 Bucuresti, vila cu curte, gradina. Cazare in camera cu baie si bucatarie, separat . Liber 2 week enduri pe luna. Obligatoriu cu recomandari, **1.800 L;** ☎0745.656.774/ 0746.269.676

1433. **MENAJERA** interna, Cotroceni, cazare, masa, salariu **1.600 L/;** ☎0722.699.205

1434. **MENAJERA** interna, cu experienta, harnica, pentru vila in Bucuresti. Salariul oferit 2.000 lei/ luna. Relatii la telefon, **2.000 L;** ☎0726.637.102

1435. **MENAJERA** interna, cu permis auto, nefumatoare, singura, fara obligatii pentru menaj/ ingrijire batrana, in Bucuresti; ☎0722.444.564/ 021.434.42.69

1436. **MENAJERA** interna, eventual 2-3 zile saptamanal, vanzatoare magazin mixt, eventual cazare, muncitor necalificat; ☎0725.239.674/ 0773.942.496

1437. **MENAJERA** interna. Angajez menajera, doar interna. Solicit referinte si cazier. Serioasa, harnica, sanatoasa, discreta, placuta. Salariu 2000 lei. 1-2 weekend liber. SMS descriere si MMS foto pt Costin40. Rog seriozitate, ☎0728435028

1438. **MENAJERA** interna; ☎0760.710.460

1439. **MENAJERA** o fata, pentru un birou, pentru o persoana. Primeste spatiu de locuit; ☎0763.425.972

1440. **MENAJERA** pentru Afterschool, zona Bucurestii Noi. Program de lucru 8(opt) ore. Programeaza un interviu la: ☎0766.358.352/ 0763.614.259

1441. **MENAJERA** pentru camin batrani situat in Mogosoaia, program 24 cu 48 ore, **1.200 L/;** ☎0732.009.000 katia_cicala@yahoo.com www.patrugeneratii.ro

1442. **MENAJERA** pentru cladire birouri. Program de 8 ore, salariul cerinte - experienta in domeniu, harnica, serioasa, nefumatoare, disponibila program prelungit, ore suplimentare platite, contract de munca **1.500 L;** ☎0723.369.523 curcubeu696969@gmail.com

1443. **MENAJERA** pentru vila particulara, zona 2 Cocosi, Straulesti. Program 2 zile de lucru cu 2 zile libere **1.500 L/;** ☎0799.365.687

1444. **MENAJERA** sector 1, familie numeroasa cauta o doamna serioasa, muncitoare, curata, de incredere pentru ajutor in casa (curatenie, spalat, calcat, mancare, gradinarit usor). Program de 8h / zi de luni - vineri. ☎0733.048.149

1445. **MENAJERA** serioasa, in Snagov, dispusa la un program de 6-8h/zi. Mai multe detalii la telefon. **1.600 L/;** ☎0747.775.502/ 0747.775.501/ 0747.775.506 bianca.dumitriu@persons.com.ro www.persons.com.ro

1446. **MENAJERA** urgent. Menajera Herastrau, apart, 8 ore, L-V, 1.800 lei . Menajera, 8 ore, Unirii, menaj birouri, 1.300 lei +carte de munca. Cerinte: experienta+recomandari. Famileto, comision 20% din primul salariu, **1.800 L;** ☎0724.617.662

1447. **MENAJERA,** angajam doamna serioasa, curata, dezghetata, pentru curatenie si ajutor afterschool, zona Foisorul de Foc. Contract de munca 8h/zi, Luni - Vineri. Acceptam si pensionar cu drept de munca. net 980 ron, ☎0768.424.965

1448. **MENAJERA,** angajez menajera cu cazare accept si provincia salariu atractiv. 500 € lunar, **509 €;** ☎0737761229 Bubuclean@yahoo.com

1449. **MENAJERA, casa particulara; ☎0764.554.455**

1450. **MENAJERA,** cautam doamna serioara, curata, pentru menaj in locuinta din Complexul Cosmopolis, program de luni pana sambata. **1.500 L;** ☎0748.880.824

1451. **MENAJERA, complex comercial, program L - S 8.30 - 17.00, intre orele 9.00 - 17.00, salariu 2.000 L; ☎0762.205.001**

1452. **MENAJERA, CAUTA -CASA PARTICULARA, PENTRU 3 CAMERE SI BONA PENTRU 2 COPII, 8 ORE/ZI DE LUNI PANA VINERI. CERINTE: SERIOASA, MUNCITOARE, CURATA, ORGANIZATA, ASPECT FIZIC PLACUT, CU EXPERIENTA IN DOMENIU, MAXIM 50 DE ANI, COLABORARE PE TERMEN LUNG. ZONA COTROCENI. SALARIU MOTIVANT, ☎0733.106.680**

1453. **MENAJERA,** doar persoane iubitoare de caini si pisici, in zona Cotroceni si in zona Chiajna - Ilfov. Conditii decente, salariu rezonabil. Nu asigur cazare. Relatii numai intre orele 9 si 16, ☎0722.254.237

1454. **MENAJERA,** Pura Vida Hostels angajeaza menajera pentru locatiile sale din Centrul Vechi. Oferim conditii de munca bune intr-un mediu de lucru dinamic. Locatie usor accesibila, str. Smardan. Rugam seriozitate, ☎0786.055.287 marketing@puravidahostels.ro

1455. **MENAJERA.** Familie serioasa angajam menajera cu experienta in domeniu, implicata, responsabila, pentru menaj casa la curte in zona Doamna Ghica. Program zilnic de 8 ore. Dorim seriozitate si colaborare de durata; ☎0725.547.324 Romaniolanda@yahoo.com

1456. **MENAJERA.** Familie serioasa cu domiciliul in sector 5, angajam menajera 2 zile/ saptamana, rugam seriozitate; ☎0745.815.404

1457. **MENAJERE** hotel. Angajam menajere (cameriste) cu sau fara experienta pentru hoteluri de 4 stele din Bucuresti. Program 7:30-16:30; 2 zile libere/saptamana. O masa gratuita pe zi. Oferim contract perioada nedeterminata. Plata ore suplimentare; **1.300 L;** ☎0732.889.660

1458. **MENAJERE** si gradinar angajam la scoala particulara in Pipera, persoane harnice cu experienta de minim 3 ani in domeniu, acceptam si pensionari ☎0735.000.178 geta.dobre@marktwainschool.ro

1459. **MERCANTIZOR** ruta mobila, Bucuresti Lego angajeaza in mai multe locatii din Bucuresti (sectorul nu este inca bine delimitat), se asigura decontarea transportului (RATB + metrou), contract munca 8h/zi, weekend liber ☎0726.166.998 stefan.braileanu@mercury360.ro

1460. **MERCHENDISERI** pentru firma Zarea la depart. vanzari pentru mercantizarea produselor in supermarket. Trimiteti CV pe adresa de mail si vei fi contactat pentru interviu. Te asteptam sa ni te alaturi; ☎021.667.00.20 office@zarea.ro www.zarea.ro

1461. **MESERIASI** pentru intretinere cladiri cu experienta in constructii (gresie, faianta, rigips, glet, parchet, aer conditionat), permisul de conducere cat. B reprezinta un avantaj; ☎0766.590.968

1462. **MESERIASI** societate comerciala, angajam rigipsari si meseriasi pentru (glet, parchet, gresie, faianta)pentru lucrari in Bucuresti, apartamente. Salariu atractiv. Detalii la tel. Rog seriozitate, ☎0734.715.088 andrei.climaexpert@gmail.com

1463. **MESERIASI,** firma de constructii din bucuresti angajam muncitori cu urmatoarele calificari: finisor, zidar, dulgher, fierar betonist. Pentru detalii sunati la nr. de telefon ☎0728.877.727

1464. **MESERIASI,** zugravi, faiantari, gleituitori, rigipsari, seriosi, atentie sa fie meseriasi; ☎0726.634.466/ 0770.792.599

1465. **MESTERUL** casei. Dines Food angajeaza mesterul casei, cunostinte electrica, zugraveli, sanitare, reparatii generale etc; ☎0728.989.696/ 0736.627.098 officedines@gmail.com www.dines.ro

1466. **MESTERUL CASEI. RESTAURANTUL DINES DIN PARCUL CAROL ANGAJEAZA MESTERUL CASEI; ☎0371.337.516**

1467. **MINIEXCAVATORIST,** firma angajeaza miniexcavatorist cu atestat in Bucuresti. Permis auto constituie un avantaj. ☎0770.705.617

1468. **MODELATOARE PENTRU COVRIGARIE, ZONA PIATA TRAPEZULUI, PIATA MUNCII, PROGRAM 8 ORE/ ZI, SAU 0 ZI CU 0 ZI, ROG SERIOZITATE; ☎0786.442.211**

1469. **MODELATOARE** si vanzatoare cu experienta; ☎0761.600.633

1470. **MODELATOR** covrigarie, patiser si vanzatoare, cu carte de munca, toate conditiile, zona Militari si Salaj; ☎0724.932.154

1471. **MODELATOR covrigi si femeie de serviciu; ☎0734.030.995**

1472. **MODELATOR** paine, cuptorist, muncitor calificat, necalificat, patiser, cocator, urgent pentru fabrica de paine cuptor pe lemne, situat in Piata Sudului; ☎0762.929.559

Bonă, program INTERN, fetiţă 1 an, Tineretului, 3000 lei.
Bonă, fetiţă 2 luni, 8h/zi, Herăstrău (cunoscătoare lb. engleză), 1800 lei.
Bonă (cunoscătoare lb. engleză),băieţi de 8 şi 12 ani, 8h/zi, Dorobanţi, 1800 lei.
Bonă, fetiţe gemene 1 an şi 3 luni, program 17-21, lancului, 1600 lei.
Bonă, băiat de 10 luni, 10h/zi, Cartierul Latin, 1600 lei.
Bonă, băieţel de 2 luni, 6h/zi, Banu Manta, 1500 lei.
Bonă, fetiţă 1 an, 10h/zi, Băneasa, 2000 lei.
Bonă, fetiţă 1 an, 10h/zi, Chiajna, 1800 lei.
Menajeră, 5h/zi, L-V, Bragadiru, 1200 lei.
Bonă, 2 băieţi: 7 şi 4 ani, 8h/zi, Dorobanţi, 1500 lei.
**Bonă (cunoscătoare de lb. franceză sau germană), băiat de 2 ani, 8h/

LOCURI DE MUNCĂ

Clubul IDM (www.idm.ro)
angajează BUCĂTAR ŞI AJUTOR BUCĂTAR
Contract de muncă, salarii mereu la timp, bonus de performanţă.
☎ 021.316.09.62, email: hr@idm.ro

1473. **MODELATOR** pt. covrigarie, patiser si vanzatoare, carte de munca, toate conditiile, zona Diham, 13 Septembrie si Hala Traian; ☎0734.046.120

1474. **MODELATORI** covrigi pentru covrigarie, zona piata Trapezului, salariu si program atractiv, ☎0786.442.211

1475. **MODELATORI,** unitate productie patiserie, zona Calugareni, jud. Giurgiu, angajeaza: modelatori, personal calificat si necalificat pt. productie. Salarii incepand de la 1.000 ron net. Tel. **1.000 L;** ☎0723.073.133

1476. **MODELE** fete, limba engleza obligatoriu, asiguram suport tehnic, moral si financiar pentru castiguri maxime. Dotari exceptionale si conditii de lux, locatie ultracentrala, salariu garantat 2.000 $/luna. **4.000 L;** ☎0769.839.200/ 0799.055.960

1477. **MODELE,** fete/ femei, cu/ fara experienta pentru conversatii online, bonus angajare 500 $, coafor, solar si fitness, procent 50-70%, plata dupa primele 2 saptamani, fara limita maxima de varsta, **3.000 $/;** ☎0741.216.753/ 0730.846.181 adelainejo@yahoo.com www.adelaine-studio.ro

1478. **MODELE,** Rich Girls Studio iti ofera un job cu venituri de peste 5.000 L pe luna. Vino ca model in echipa Rich si bucura-te de venituri garantate de peste 5.000 L pe luna, posibilitatea credit nevoi personale, casa si masina, solar, coafor, manichiura, extensii gene, gratuit. Abonamente medicale la cea mai buna clinica privata din Romania. Suna acum, sau intre pe site; ☎0722.101.020 www.richgirls-studio.ro

1479. **MODELIER,** confectioneri pentru liniara si triploc la croitorie. Se lucreaza pe operatii simple, program 8 ore, luni-vineri, salariu atractiv; ☎0737.320.689/ 0724.085.372

1480. **MODELIER.** Firma confectii dama angajeaza modelier cu experienta, executare produs integral. Program 8 h/zi de L-V 8-16,30 cu 30 min. pauza. Carte de munca. Soseaua Viilor nr. 56. Salariu **2.000 L;** ☎0724.515.514 officeatmosphere8@gmail.com www.atmospherefashion.ro

1481. **MODELIER.** Firma confectii dama angajeaza modelier cu experienta, executare produs integral. Program 8 h/zi de L-V 8-16,30 cu 30 min. pauza. Carte de munca, Soseaua Viilor nr. 56. Salariul, **2.000 L;** ☎0724.515.514 officeatmosphere8@gmail.com www.atmosphere-fashion.ro

1482. **MONTAJE** usi-partitii, angajam lacatusi mecanici cu sau fara experienta pentru montaje usi, partitii din sticla, amenajari interioare. **1.800 L;** ☎0721.488.884

1483. **MONTATOR** aer conditionat si ventilatie ☎0720.060.601

1484. **MONTATOR** cu experienta in montajul de pergole, copertine, storuri si jaluzele. Salariu motivant plus bonus in functie de performanta. Locatie: Bucuresti. Vino in echipa noastra, ☎0770.995.990 liviu@jaluzeleprestige.ro

1485. **MONTATOR mobila PDL si muncitor necalificat, angajeaza fabrica mobila zona Tei; ☎0728.113.255**

1486. **MONTATOR** mobilier debitare, asamblare, slefuire, curatare, mobilier din PAL, MDF, lemn masiv, sau sticla si deplasari la client in vederea montarii obiectelor de mobilier. Experienta pe o pozitie similara este obligatorie ☎0732.315.652 office@signaturem.ro

1487. **MONTATOR** mobilier pal/mdf. Cerinte: Serios, punctual, dornic de munca, atitudine pozitiva, capabil de a asimila rapid lucruri noi. Disponibilitate la program prelungit. Salariu intre 2.000 si 3.000 ron, in functie de performante. ☎0767.665.987 mobiliermininalist@gmail.com

1488. **MONTATOR** mobilier. Firma, angajeaza montator mobila cu experienta in domeniu, pentru serviciul de: demontare/ montare mobilier (locuinte si de birou). Cerem seriozitate. Program flexibil. Detalii la interviu. 9-18, **100 L;** ☎0729.653.406/ 0729.653.406 spukkk@yahoo.com

1489. **MONTATOR** tamplarie PVC cu experienta in domeniu. Salariu atractiv, perioada nedeterminata, preferabil din Sectorul 4. Cerem si oferim seriozitate maxima ☎0769.250.350/ 0729.085.881 designe.expert@yahoo.com

1490. **MONTATOR** tamplarie PVC, cu/fara experienta, zona Militari, salariul 1.200-2.500 lei; ☎0721.410.591

1491. **MONTATOR** tamplarie. Fenster angajeaza confectioner montator tamplarie aluminiu si PVC. Cerinte: experienta in domeniu si carnet de conducere categoria B. Salariu negociabil. Relatii la telefon. **400 €;** ☎021.256.01.01 office@fenster.ro www.fenster.ro

1492. **MONTATOR** usi garaj, D&G LOYAL GRUP cauta montatori usi de garaj 1.500 lei + decontare transport pod Magurele (pct de lucru firma). Cerinte: permis de conducere B. **1.500 L;** ☎0728.926.480 office@portisectionale.ro www.portisectionale.ro

1493. **MONTATOR** usi garaj. Angajam montator usi garaj, automatizari porti cu experienta. Pachet salarial atractiv. Cerem si oferim seriozitate. Asteptam CV pe email, **2.000 L;** ☎0741.117.722/ 0741.118.822 silviadan@usiautomatizate.ro

1494. **MONTATOR** vopsitor mdf, pregatitor mdf, operator cnc gaurire, masina aplicat cant pt. atelier de mobila. Se cauta si ucenici dornici sa invete o meserie. Salariu atractiv in functie de experienta atelier mobila sector 5 ☎0767.951.296

1495. **MONTATOR MOBILA** montator mobila la comanda, mobila din pal si mdf, pachet salarial motivant (negociabil). Experienta minim 3 ani in domeniul fabricatiei mobilierului la comanda. ☎0751.219.688 office@regalclassdesign.ro www.regalclassdesign.ro

1496. **MONTATOR.** Firma de constructii, angajeaza cu carte de munca muncitori calificati in montat acoperisuri (tigla metalica, tigla ceramica, tabla plana). Salariu atractiv + bonuri de masa; ☎021.242.24.53 office@cmcroof.ro www.cmcroof.ro

1497. **MONTATORI** gips carton, sandwich panell, fatade ventilate pentru S.C. Rom-Gheves S.R.L.; ☎0733.931.972

1498. **MONTATORI** hale industriale si hidroizolatii, experienta obligatorie min. 2 ani montaj hale , obligatoriu apt pentru lucru la inaltime. Trimiteti CV-ul dvs. pe fax la nr. tel.; ☎021.300.40.45/ 0728.273.851 office@plana-innova.com www.plana-innova.com

1499. **MONTATORI** in domeniul tamplariilor angajare cu sau fara experienta, **1.800 L;** ☎0721.488.884

1500. **MONTATORI** masa marochinarie 5 posturi, finisor perie marochinarie 2 posturi, vopsitor piele 2 posturi. Experienta multian. uala in marochinarie si mica marochinarie, atentie la detalii ☎0721.590.099 pr@maff.ro

1501. **MONTATORI** mobila angajam, in Otopeni. Asiguram transportul; ☎021.352.00.10/ 021.352.00.11/ 021.352.00.12 romoble@yahoo.com

1502. **MONTATORI** mobila. KitchenExpert isi mareste echipa, daca ai experienta in domeniul montajului de mobila, esti o persoana dinamica si responsabila, daca mai ai si permis de conducere, esti candidatul ideal. **2.500 L;** ☎0733.064.667 ovidiu.d@kitchenexpert.ro

1503. **MONTATORI** poliestiestiren, alpinisti utilitari, necalificati, angajeaza Sc Tibet Invest Construct ☎0766.869.247

1504. **MONTATORI** rigips carton (rigipsari), montatori acoperisuri hale industriale. Urgent, 10 baieti, **1.800 L;** ☎0768.164.003

1505. **MONTATORI** tamplarie PVC (cu/ fara experienta) si ajutori montatori. Salariu atractiv, Mai multe informatii la nr. de telefon. ☎0799.594.779/ 0736.860.856

1506. **MONTATORI** termosistem, alpinisti utilitari si muncitori necalificati; ☎0768.312.433

1507. **MONTATORI** usi cu sau fara experienta. Oferim salariul atractiv si mediu de lucru placut, ☎0721.602.807 Elmicon_design@yahoo.com

1508. **MONTATORI,** tigla metalica cu experienta pentru firma din Bucuresti, se asigura carte de munca, concediu de odihna si bonusuri la montaj, lucrari in Bucuresti si judetul Ilfov pe toata durata anului. **2.200 L;** ☎0723.153.211

1509. **MONTATORI. S.C. Doors Ambient angajeaza montatori pentru usi de interior si exterior. Salariu atractiv, in functie de performante; ☎0724.564.274/ 0722.268.982**

1510. **MUNCITOARE necalificate pentru atelier confectii dama, zona Pro tv ☎0788.197.260**

1511. **MUNCITOARE** necalificate pentru depart. productie la firma Zarea. Interviuri zilnic orele 13-15 la sediul din Bd. Bucurestii Noi nr. 176, sector 1. Transport: metroul statia Parcul Bazilescu si autobuz 697; ☎021.667.00.20 office@zarea.ro www.zarea.ro

1512. **MUNCITOARE. Atelier confectii dama angajez muncitoare calificate, persoana sala croit, constructie tipare, accept si provincia; ☎0766.332.510**

1513. **MUNCITOR** (muncitoare), ajutor vopsitor angajam pentru societate comerciala productie tocuri incaltaminte, perioada nedeterminata, carte de munca; ☎0723.575.166/ 0723.790.320

1514. **MUNCITOR -ambalator produse chimice, pregatire comenzi. Cerinte: seriozitate, atentie, disponibilitate pentru munca fizica. Avantaje: domiciliu stabil in sector 2 sau 3. Relatii la telefon; ☎021.256.26.30/ 0770.462.440**

1515. **MUNCITOR** angajam muncitor necalificat pentru manipulare marfa in depozit vanzare materiale de constructii zona Bucurestii Noi, Laminorului. Contract de munca termen lung, salariu si bonuri masa, ☎0744565759/ 0765506187 comaromtrade@yahoo.com

1516. **MUNCITOR** Angajam muncitor necalificat (manipulant marfuri) pentru depozit de pal melaminat din zona Republica, sector 3. ☎0212553652

1517. **MUNCITOR** calificat pentru mici reparatii, rigips, gresie, faianta, zugravit, tencuieli, etc.; ☎0737.384.744 amin.yasin@moradgroup.ro

1518. **MUNCITOR constructii intretinere pt. societate din Afumati- Ilfov; ☎0724.539.338**

1519. **MUNCITOR** constructor. Cautam muncitori calificati sau necalificati pentru constructia de case, blocuri, etc. Lucrarile sunt in zona orasului Otopeni, Ilfov. Oferim cazare, **1 L;** ☎0766.253.454 prenorconstruct@gmail.com

1520. **MUNCITOR** cu experienta pentru vulcanizare auto zona Vitan-Piata Bobocica. Salariu atractiv; ☎0766.502.686

1521. **MUNCITOR** cu spirit de initiativa si ordonat pentru depozit. Desfasurarea activitatii este in Bragadiru, 8 ore/zi de L-V.Pentru detalii va rog sa ne sunati. ☎0733.962.644/ 0722.527.261 mihai.stoica@rigk.ro

1522. **MUNCITOR** Distributie carte. Depozit de carte si manuale scolare Grivita/Titulescu angajeaza muncitor necalificat, de preferat posesor permis de conducere. Salariul 1000 lei, bonuri masa, cate de munca, ☎0723.213.968 atlasgroup2001@yahoo.com

1523. **MUNCITOR** finisaje. Angajam muncitor calificat sau mediu calificat pentru finisaje interioare/exterioare(rigips, gresie, etc) oferim cazare gratuita 70 lei/zi, in sec. 1 pe Sos. Gheorghe Ionescu Sisesti, zona 2 Cocosi, ☎0769.041.716 ioanamarin24@yahoo.com

1524. **MUNCITOR** in constructii (1 persoana) amenajari - finisaje interioare, sector 2, 8 h/zi; ☎0722.408.198

1525. **MUNCITOR** in constructii cu experienta, plata saptamanal, se la 7 lei ora, 20 de lei la pauza de masa in fiecare zi, transport la munca, **1.800 L;** ☎0744.342.961

1526. **MUNCITOR** incarcator descarcator la Depozitul de Schele SRL, program 9 ore/zi. Cautam om serios, puternic, din zona Soseaua Chitila, pentru incarcare descarcare schele si popi metalici, 6 masini /zi, ☎0735.211.091

1527. **MUNCITOR intretinere cladire (mici reparatii lacatuserie, tamplarie), angajam; ☎0213183081**

1528. **MUNCITOR** necalificat caut pentru finisaje (rigips, vopsit, montat gresie) si echipa pentru structura constructie (fierari si dulgheri); ☎0722.200.141

1529. **MUNCITOR** necalificat depozit cherestea zona A2 (Autostrada Soarelui) angajeaza muncitori necalificati pentru provincie, asigur cazare, **1.200 L;** ☎0722.661.731 gabi_ninu@yahoo.com

1530. **MUNCITOR necalificat in constructii, salariu atractiv, 80-100/zi; ☎0740.369.351**

1531. **MUNCITOR** necalificat Jilava. Angajam si calificam in meseria de lacatus mecanic pentru productie usi de garaj. Oferim: salariu, tichete, decontare transport, prime, contract nedeterminat, curs calificare, ☎0758.062.201 recrutare@mcagrup.com

1532. **MUNCITOR necalificat la depozit de materiale constructii, angajez urgent, Comuna Berceni, jud. Ilfov; ☎0723.351.918**

1533. **MUNCITOR** necalificat pentru munca de intretinere hotel, domiciliu in cartierul Titan sau imprejurimi. CV-urile se depun la receptia hotel Inter Business sau pe email: sales@interhotel.ro ☎021.345.55.00/ 0745.309.030 hr@interhotel.ro www.interhotel.ro

1534. **MUNCITOR** necalificat pentru sectie productie reciclare acumulatori auto zona Pantelimon-Voluntari. Se lucreaza in 3 schimburi. Se ofera: 1.700 Lei+ bonuri de masa+sporuri+o masa asigurata+ transport. **1.700 L;** ☎0722.331.255 selectie@mediamarket.ro

1535. **MUNCITOR** necalificat pentru societate producatoare ambalaje carton. Sediul se afla langa metrou Piata Sudului. Relatii la telefon: ☎021.332.76.34

1536. **MUNCITOR** necalificat pt. firma din sectorul 2; ☎0723.823.534

1537. **MUNCITOR** necalificat vidanja, inclusiv provincie, oferim cazare; ☎0722.285.195/ 021.450.08.72

1538. **MUNCITOR** necalificat, cunostinte mecanica la statia de reciclare sticla.Program: L-V 7 ore/zi, in 2 schimburi. Bucuresti, sector 3, **1.600 L;** ☎0723.548.557 office@tcromglass.ro

1539. **MUNCITOR** necalificat, fabrica de confectii angajeaza baiat pentru magazie import. Salariu atractiv plus bonuri de masa ☎0728.220.020 office@alphaomega.ro

1540. **MUNCITOR** necalificat, FEQS GROUP angajeaza personal necalificat pentru lucrari din domeniul constructiilor. Pentru mai multe detalii nu ezitati sa ne contactati telefonic sau puteti trimite CV-ul dumneavoastra pe email. ☎0771.305.132/ 031.431.35.74 alexandra@feqs.ro www.feqs.ro

1541. **MUNCITOR** necalificat, plata saptamanal. Doresc seriozitate; ☎0724.108.631

1542. **MUNCITOR** necalificat. Atelier de legatorie carte angajeaza pentru curatenie birouri personal calificat si muncitor necalificat pentru productie. Program 7-15. Prelungirea Ghencea; ☎0724.986.301

1543. **MUNCITOR** necalificat. Atelier de mobila cauta muncitor necalificat pentru calificare la locul de munca. Candidatul ideal trebuie sa aibe bune abilitati de relationare si lucru in echipa. Salariu motivant + bonusuri, ☎0733.967.599

1544. **MUNCITOR** necalificat. Firma de constructii angajeaza pt. santier zona Grozavesti - Gara Basarab; ☎0799.365.687

1545. **MUNCITOR** necalificat. SC Expert Extreme Solutions SRL, societate cu experienta in domeniul alpinismului uilitar, angajeaza muncitor necalificat cu experienta in constructii. Mai multe detalii la telefon, ☎0761.880.368 secretariat.vtc@gmail.com www.alpinism-utili

1546. **MUNCITOR,** distributie produse alimentare cu posibilitate permis categoria B, Militari- centrul comercial Apromatco; ☎0721.832.685

1547. **MUNCITOR,** firma specializata angajeaza muncitor constructii calificat si necalificat, ☎0720.060.601

1548. **MUNCITOR,** Porta Doors sediul in Voluntari angajeaza muncitor , program 8.30-17.30,L/S bonuri de masa, carte de munca, echipament seriozitate. Interviu Sos de Centura nr 2,Stefanesti **1.410 L;** ☎0724.311.437/ 0724.311.437 comenzi@usi-porta.ro

1549. **MUNCITOR,** SC cu sediul in Voluntari angajeaza muncitor cu sau fara permis cat. B, program 8.30-17.30, bonuri de masa, carte de munca, echipament seriozitate. CV cu fotografie la adresa, **1.410 L;** ☎0724.311.437/ 0724.311.437 comenzi@usi-porta.ro

1550. **MUNCITOR,** SC Dafin Invest SRL, CUI 21130356, angajeaza: muncitor necalificat la asamblarea montarea pieselor - 2 posturi, lucrator comercial - 2 posturi, secretar asistent director; ☎0765.324.661

1551. **MUNCITORI** (barbati si femei) pentru spatii verzi, angajeaza SC Euro Garden SRL. Relatii la telefon: ☎0731.375.951

1552. **MUNCITORI** angajam montatori gips carton, zugravi, faiantari, zidari si confectii metalice, salariu intre 2.200-2.500 lei/luna, ☎0757.077.332 superspeed.expedition@yahoo.com

1553. **MUNCITORI angajam muncitori femei sau barbati, pentru imbuteliere produse de curatenie; ☎0728.326.445**

1554. **MUNCITORI** angajam muncitori necalificati pentru Fabrica ambalaje plastic, B-dul Timisoara, pe termen lung cu contract, disponibil 2 schimburi, posibilitati avansare. Salariu **1.400 L;** ☎0769.957.243

1555. **MUNCITORI angajam. Cerinte: seriozitate, disponibilitate pentru munca fizica. Avantaje: domiciliu in sector 2 sau 3. Relatii la telefon; ☎0212562630/ 0770462440**

1556. **MUNCITORI** Angajez muncitori necalificati in domeniul constructiilor, cerem si oferim seriozitate, zona Militari, **1 L;** ☎0732272113 pacii_residence@yahoo.ro

1557. **MUNCITORI** calificati angajez in constructii, inclusiv provincie; ☎0762.655.029/ 0740.903.257

1558. **MUNCITORI** calificati in constructii, placari polisiteren si finisje interioare. Salariu atractiv 100/120 zi, rog seriozitate; ☎0740.369.351

1559. **MUNCITORI** calificati in domenii: zugravi, faiantari, pietrari si termosistem pentru SC Dominii Delux, 10 L/ora; ☎0736.544.163/ 0786.604.514/ 0787.878.358

1560. **MUNCITORI calificati pentru montaj pereti cortina din tamplaria aluminiu si geam termopan; ☎0722.598.005/ 021.212.49.53**

1561. **MUNCITORI calificati pentru montaj pereti cortina din tamplarie aluminiu si geam termopan; ☎0722.598.005/ 021.212.49.53**

1562. **MUNCITORI** calificati pentru placari polisiteren si muncitori necalificati, plata la saptamana; ☎0737.943.857/ 0761.893.785

1563. **MUNCITORI** calificati si necalificati angajam pentru calificare la locul de munca in vederea debitarii pietrelor naturale, se asigura cazare, bonuri masa, decontare transport, Oras Pantelimon 80 Biruintei 85. Informatii la telefon. Salariu **1.860 L;** ☎0756.029.210/ 0723.564.803

1564. **MUNCITORI** calificati si necalificati cu program full-time pentru societate cu activitate de prelucrare geamuri si oglinzi. Detalii la nr. : 0724.647.767 L-V intre orele 10:00-18:00. ☎0724647767 agmirror12@gmail.com

1565. **MUNCITORI** calificati si necalificati firma de constructii, angajam urgent pentru santier in Bucuresti. Salariu plus ore suplimentare **1.500 L;**

1566. **MUNCITORI** calificati si necalificati in constructii - termosistem, conditii avantajoase, contract de munca, salariu atractiv, oferim si cerem seriozitate, mai multe detalii telefonic ☎0761623188

1567. **MUNCITORI** calificati si necalificati pentru fabrica de mobilier tapitat (canapele si fotolii) din Bucuresti, membra a grupului Mobexpert. Relatii la telefon ☎0733.509.653

1568. **MUNCITORI** calificati si necalificati pentru firma de amenajari interioare si exterioare; ☎0799.580.620

1569. **MUNCITORI** calificati si necalificati, cine doreste banii la saptamana sau la doua saptamani + in fiecare zi de mancare, mai multe detalii la tel.; ☎0773.926.062

1570. **MUNCITORI** calificati, necalificati, jaluzele exterioare, tamplarie PVC, zona Rahova Magurele; ☎021.369.02.79/ 0722.765.091

1571. **MUNCITORI calificati, zidar betonist, sapator pentru canalizare, instalatori, sudori, ajutor instalator. Oferim cazare. ☎0721.257.650**

1572. **MUNCITORI calificati/ necalificati, angajam, program flexibil, salariu incepand cu 1.400 L; ☎0729.492.492**

1573. **MUNCITORI Compania Romprest Service S.A. angajeaza: - muncitori calificati reparatii cladiri: sudor, zidar, lacatus, faiantar etc. Punctul de lucru din Aeroportul Otopeni, informatii la tel. Persoanele interesate pot transmite CV-ul la adresa de e-mail: ☎021.201.33.59 recrutare@romprest.ro.**

1574. **MUNCITORI** constructii, societate angajeaza in conditii foarte buna rigipsari si zugravi-finisori. Salarizarea incepe de la 2.200 L/luna, salariul platindu-se de 2 ori pe luna. **2.200 L;** ☎0774.055.300 andinst@yahoo.com

1575. **MUNCITORI** constructori. Angajam muncitori cu experienta in: gleturi, zugraveli/ zugraveli decorative, placari rigips/faianta/gresie, instalatii sanitare/termice/electrice, realizare scafe, montaj parchet, montaj, **500 €;** ☎0722.545.350

1576. **MUNCITORI** cu experienta in constructii si salahori. Rog seriozitate, asigur cazare ☎0766.569.999 Myscha79@yahoo.com

1577. **MUNCITORI** cu experienta in fabricarea detergentilor, in instalatiile electrice si automatizari pentru producator detergenti. CV-urile se vor trimite pe mail, detalii la tel.; ☎0723.666.441 arcalux@yahoo.com

1578. **MUNCITORI** cu experienta pentru firma vidanjare; ☎0730.072.907

1579. **MUNCITORI cu experienta pentru placari cu termosistem, salariu de la 100 L/ zi la 130 L/ zi + carte de munca, pers. din provincie au cazare gratuita, rugam seriozitate; ☎0722.216.976/ 0724.442.616/ 0769.919.459**

1580. **MUNCITORI cu experienta si fara experienta in domeniul constructii pentru reabilitari termice (placari cu polistiren), salarii de la 100 L/ zi pana la 130 L/ zi, cartea de munca si cazarea este asigurata de catre firma noastra; ☎0722.216.976/ 0769.919.459/ 0724.442.616**

1581. **MUNCITORI** Firma de constructii angajeaza finisori si muncitori necalificati doar din zona Bucuresti; ☎0746.246.588

1582. **MUNCITORI** Firma de constructii angajeaza muncitori calificati si necalificati in Bucuresti, ofer cazare. Pentru mai multe detalii apelati numerele din anunt **1.500 L;** ☎0765.599.967/ 0722.111.082

1583. **MUNCITORI** Firma de constructii angajeaza muncitorii cu contract de munca pentru: finisaje, zugraveli, gresie, faianta, parchet, glafuri, etc. Rog Seriozitate, ☎0724.017.257 mili_smq@yahoo.com

1584. **MUNCITORI** Firma de constructii cu experienta in domeniul reabilitarilor termice angajeaza muncitori cu experienta: finisori fatada, sudori, instalatori, montatori tamplarie. Se ofera salariu motiv, transport, cazare; ☎0784.121.432 popescucristianadrian@yahoo.com

1585. **MUNCITORI** in constructii (hale metalice), salariu 1.800 - 2.000 L; ☎0740.924.820

1586. **MUNCITORI in constructii amenajari, salarii atractive 1.500 - 2.500 Lei; ☎0766.460.629**

1587. **MUNCITORI** in constructii calificati si necalificati angajez; ☎0784.520.293

1588. **MUNCITORI** in constructii, cu sau fara experienta. Este adresat anuntul si persoanelor care lucreaza in echipa. Pentru mai multe detalii (angajare, salariu) la telefon. Oferim cazare **2.000 L;** ☎0767.890.982 georgeandriuca@yahoo.com

1589. **MUNCITORI** in constructii, din Bucuresti si provincie, lucrari in Bucuresti si alte orase, angajam la S.C. MEZIN TM S.R.L. Contact la telefon. ☎0737.147.009

1590. **MUNCITORI** in constructii. Angajam muncitori in constructii: zugravi, dulgheri, zidari. Santierele sunt in Bucuresti si Ilfov. Pentru cei din provincie asiguram cazare. Contact: tel. Ene George; ☎0766.840.318 enegeorge88@yahoo.com

1591. **MUNCITORI in constructiii- zidari, zugravit, rigipsari- dulgheri, necalificati. Asigur cazare si masa, salariu; ☎0769.667.527**

1592. **MUNCITORI** in frabrica. Firma productie (Bucuresti, zona Ghencea) angajam muncitori in fabrica. Cerinte: persoane harnice, serioase. Oferim: salariu fix, bonus lunar in functie de performante, tichete de masa, plata orelor suplimentare, decontare transport; ☎0720.112.734

1593. **MUNCITORI** lacatusi/ montatori rafturi/ mobilier pentru spatii comerciale. Muncitori calificati/ necalificati pentru lucru in depozit, manipulare marfa. Salariu negociabil in functie de post si experienta ☎0737.163.162 baftajob@gmail.com

1594. **MUNCITORI** necalificati (80-90 L/zi) si calificati bordura, pavaj, beton (100-130 L/zi) firma constructii, se asigura cazare, masa de pranz, salariu la doua sapt., fara bani in casa. Carte munca. Transport ☎0770.224.466/ 0764.782.826 constructii_complete@yahoo.com

1595. **MUNCITORI** necalificati (femei), pentru zona Carrefour Militari, Sos. de Centura. Rog seriozitate maxima; ☎0723.668.108

1596. **MUNCITORI** necalificati de preferinta barbati angajam in zootehnie (vaci cu lapte). Cazare si masa asigurata. ☎0723.494.830

1597. **MUNCITORI** necalificati din provincie, asiguram cazare si femeie de serviciu din zona Glina, Catelu, Pantelimon, Sector 3; ☎0760.896.390

DEZICLEAN Angajăm
AGENŢI CURĂŢENIE/IGIENIZARE
pentru obiective din Aeroport Otopeni
Decontăm transport şi asigurăm cursuri de specializare
Relaţii la tel : 0784.290.322

1598. **MUNCITORI** necalificati diverse lucrari, curatenie, din provincie, contract, cazare, salariu motivant, program flexibil; ☎0766.864.897

1599. **MUNCITORI** necalificati femei si barbati, operatori masini de tricotat/ kett, triplock, liniara, remaiat tricot. Fabrica de tricotaje angajaza. Pachet de beneficii: tichete masa, decontare transport, zona Militari, salariu **1.400 L;** ☎0734.301.444

1600. **MUNCITORI** necalificati in constructii, montatori ceramica, piatra, travertin si granit, telefon contact, ☎021.221.56.49/ 0726.775.449 www.ionitaconstruct.ro

1601. **MUNCITORI** necalificati in constructii, pentru firma din Bucuresti, salariu 2.080 Lnet/luna, se asigura carte de munca si concediu de odihna, de lucru toata perioada anului, **2.080 L;** ☎0723.153.211

1602. **MUNCITORI** necalificati in meseria de instalator sanitare si de calorifere; ☎0723.631.637

1603. **MUNCITORI** necalificati in vederea pregatirii pentru meseria de macelar-transator. Oferim cazare si masa gratuita. Asteptam provincia. Relatii între 10.00-16.00; ☎0769.961.624

1604. **MUNCITORI necalificati pentru abator din Afumati. Oferim cazare (inclusiv familie); ☎0724.539.338**

1605. **MUNCITORI** necalificati pentru depozit materiale de constructii. Depozitul se afla in sector 2. Rugam seriozitate; ☎0723.972.318

1606. **MUNCITORI** necalificati pentru depozit program luni-vineri, zona Pantelimon, Fundeni, Morarilor. Salariu atractiv, carte de munca, 8 posturi libere, se poate incepe imediat, contact telefonic, ☎0787.887.410

1607. **MUNCITORI** necalificati pentru santier constructii, conditii avantajoase, salariul platibil intotdeauna la timp, pt. dezvoltator imobiliar, CV la mail: gabriela@metropolitanresidence.ro **1.500 L;** ☎0731.738.248 gabriela@metropolitanresidence.ro

1608. **MUNCITORI** necalificati pentru sortare deseu zgura pentru punctul de lucru situat in loc. Sindrilita, Com. Ganeasa, Ilfov. La cerere putem oferi si cazare in conditii de santier, **1.500 L;** ☎0725.333.508 tekko_tekko@yahoo.com www.transportabroll.ro

1609. **MUNCITORI** necalificati productie panouri sandwich. Program de lucru 8 ore. Interviuri zilnic intre 10-15. Pentru adresa sunati intre orele 9-17, **1.200 L/;** ☎0730.081.778 office@sippaneltechnologies.eu www.sippaneltechnologies.eu

1610. **MUNCITORI** necalificati pt. firma distributie. Adresa: sector 4, Complex Fortuna, intr. Binelui nr. 1 A; ☎0729.164.061/ 031.425.55.40

1611. **MUNCITORI** necalificati pt. firma prelucrare materiale plastice . Detalii la telefon intre orele 8 si 16 ☎0766.399.512/ 0766.398.497

AEK SECURITY DIVISION
angajează pentru Bucureşti şi Ilfov
- AGENŢI SECURITATE
- ŞEF TURĂ
- DISPECERI
- INSPECTORI SECURITATE
- SERVANŢI POMPIERI
- RECEPŢIONISTE

Condiţii avantajoase de salarizare şi program + bonificaţii
Relaţii la tel: (021)335.05.05; 0760.411.281
E-mail: recrutare@aeksecurity.ro

1612. **MUNCITORI** necalificati si calificati domeniul constructii. Ofer seriozitate. 70-90 plata zilnic. Se asigura de lucru minim 3 zile pe saptamana. www.tavan-extensibil.com **70 L;** ☎0723.272.002 office@tavan-extensibil.com

1613. **MUNCITORI necalificati si rigipsari, firma de constructii angajeaza pentru lucrari in Bucuresti; ☎0768.080.030**

1614. **Muncitori** necalificati, diverse, din provincie, cu carte de munca, cazare, program lejer, salariu motivant. ☎0763.425.972

1615. **MUNCITORI** necalificati, firma de constructii angajeaza; ☎0723.559.515

1616. **MUNCITORI** necalificati, lacatus mecanic, instalator, electrician pentru fabrica de productie alimentara, sector 6; ☎0722.554.851/ 021.301.15.67

1617. **MUNCITORI** necalificati, pentru santier in Bucuresti, conditii avantajoase. Telefon 0731493492 ☎0731.493.492

1618. **MUNCITORI** necalificati, zugravi, montatori gips carton cu experienta; ☎0744.283.734

1619. **MUNCITORI** necalificati. Producator incaltaminte angajeaza muncitori necalificati atelier tras talpuit, program 8-16:30, loc de munca in str. Intrarea Dinamicei 8, sector 3, Bucuresti, la 100 m de statia de metrou Dristor, ☎0723.227.163

1620. **MUNCITORI** necalificati. SC Best Advanced SRL angajeaza urgent muncitori necalificati pentru depozit firma curierat in Magurele, Ilfov. Se asigura transport la plecare. Relatii la tel.: **1.100 L;** ☎0753.502.791

1621. **MUNCITORI pentru finisaje interioare, salariu 2.500-3.000 ron, program 8-17h, angajeaza Societate Comerciala ☎0720.672.767/ 0762.839.441**

1622. **MUNCITORI** pentru producator detergenti din sector 3. Detalii la tel., CV-urile pe mail; ☎0723.666.441 office@arcalux.ro

1623. **MUNCITORI** pentru reabilitari termice in Bucuresti. Placari cu polistiren. Oferim cazare. Carte de munca salarii intre 1.800 si 3.200 L. Oferim si cerem seriozitate maxima ☎0725.239.761

1624. **MUNCITORI** pentru spalatorie auto, salariu **900 L;** ☎0761.920.383

1625. **MUNCITORI** Placare polistiren. Angajam muncitori calificati pentru lucrari de reabilitare termica a blocurilor in Bucuresti. Oferim salariu atractiv si cazare. **2.200 L;** ☎0771317799

1626. **MUNCITORI** productie prelate, copertine, corturi, structuri metalice, contract de munca, salariu motivant, bonuri de masa, deconT transport.Chitila nr. 230, **1.200 L;** ☎0744.769.265/ 021.311.81.85 iorgulescu.florin@gmail.com www.prelate-copertine-baicover.ro

1627. **MUNCITORI** si muncitoare, pentru spalatorie, salariu **900 L;** ☎0761.920.383

1628. **MUNCITORI** societate productie turnatorie angajeaza muncitori calificati si necalificati; ☎0744.581.707

1629. **MUNCITORI IN CONSTRUCTII** CGG Group angajeaza muncitori in constructii. Se cauta dulgheri, fierari, zidari, necalificati. Se ofera salariu peste media pietei, contract de munca si CAZARE. Experienta este obligatorie. **2.200 L;** ☎0747775501/ 0747775502 office@persons.com.ro

1630. **MUNCITORI,** angajam 2 muncitori necalificati pentru firma productie de elemente arhitecturale de fatada. Cerinte: persoana dinamica, harnica, si dispusa la program prelungit-disponibilitate la efort fizic, **1.400 L;** ☎0723.372.473/ 0723.372.473 c.mirica@interior-store.ro

1631. **MUNCITORI,** angajam cu experienta in reabilitari termice si anvelopari blocuri, izolatii termice si lucrari similare ☎0787.523.522/ 0737.014.223

1632. **MUNCITORI,** angajam fete si baieti pt ambalare si manipulare marfa si bucatareasa, pt depozit legume fructe din Voluntari str Barsei nr. 2 (langa rar) pt interviuri de l-v intre orele 09:00-17:00, ☎0735.207.268 office@abbara.ro

1633. **MUNCITORI,** angajez montatori aluminiu, lacatus mecanic, templar si muncitori necalificati, salariu motivant. **1 L;** ☎0720.019.243

1634. **MUNCITORI,** dezvoltator imobiliar angajez muncitori necalificati. Cautam oameni seriosi, muncitori, nonalcoolici, doar din provincie exclus din Bucuresti, oferim cazare, **1.700 L;** ☎0751.141.917 blitzconstruct3@gmail.com

1635. **MUNCITORI,** echipe, placat polistiren. Ofer plata la saptamana, urgent, ofer cazare. Silviu, pe zi **140 L;** ☎0729.221.010/ 0729.185.777

1636. **MUNCITORI,** Fabrica Eurokurt angajeaza muncitori necalificati (barbati, femei), sofer, motostivuitorist, gestionar, mester extruder si ajutor. Adresa: Popesti-Leordeni, str. Pavel Ceamur nr. 4. tel., ☎0742.244.271/ 021.890.33.02 office@eurokurt.ro

1637. **MUNCITORI,** Firma de constructii angajeaza dulgheri, zidari, zugravi si muncitori necalificati. Angajare cu contract de munca, salariu motivant.Telefon 0753.106.151 ☎0753.106.151

1638. **MUNCITORI,** firma de constructii angajeaza zidari, faiantari, lucratori la fatada, zugravi. Detalii intre orele 9,00-19,00. ☎0740.627.189

1639. **MUNCITORI,** ne marim echipa! Angajam muncitori necalificati in telecomunicatii si tehnicieni in telecom. Vei avea posibilitati de avansare si de calificare. Oferim stabilitate si siguranta locului de munca. Minim studii medii. **1.400 L;** ☎0728.883.363 laurentiu.tianu@rcagrup.ro www.rcagrup.ro

1640. **MUNCITORI,** oferim cazare; ☎0720.190.190

1641. **MUNCITORI,** operatori fasonare otel beton. BogArt Steel cu sediul in strada Nicolae Teclu 55, sector 3, Bucuresti, angajeaza operatori masini de fasonat otel beton cu comanda numerica; ☎0730.280.198

1642. **MUNCITORI,** societate comerciala producatoare de dulapuri metalice angajeaza muncitori necalificati, numai pentru Bucuresti. Relatii la ☎021.345.24.50

1643. **MUNCITORI,** Societate de constructii angajeaza mecanici de intretinere si muncitori necalificati pentru statii de betoane tip Liebherr, relatii de L-V, in intervalul orar 08.30 - 16.00, solicitam seriozitate, ☎0724.558.567 betoane.jilava@dimar.ro

1644. **MUNCITORI.** Angajam urgent muncitori calificati si necalificati pentru placari cu polistiren. Salariu f. bun. Se ofera cazare; ☎0761.441.760

1645. **MUNCITORI. Firma

LOCURI DE MUNCĂ

SC cu sediul în zona Linia de Centură - Popeşti Leordeni angajează

GESTIONAR (bere, apă şi sucuri)

Se cere experienţă în domeniu minim 1 an.

Relaţii la telefon: 0751.078.703

1662. **OPERATOARE** data, capacitate de lucru in ritm sustinut. CV email; ☎ resurseumane@paflora.ro

1663. **OPERATOARE** PC si customer service, AirbnbSupport selecteaza. Salariu fix 1.800 lei plus bonusuri de performanta; ☎0725.988.889 hr@airbnbsupport.ro

1664. **OPERATOARE preluari comenzi telefonice, zona Arena Nationala, salariu avantajos; ☎0764.673.064**

1665. **OPERATOR** ambalare Firma in domeniul productiei farmaceutice angajeaza pentru fabrica din Bucuresti sect.4 personal pentru ambalare. Trimiteti CV la adresa email; ☎ ru.farma@gmail.com

1666. **OPERATOR** calculator pentru departamentul contabil, absolvent (a) de liceu economic, minim trei ani experienta, firma de administrare imobile. Trimiteti CV la e-mail, **1.500 L;** ☎021.336.77.44 office@scomet.ro

1667. **OPERATOR** calculator pentru notariat; ☎0723.356.405

1668. **OPERATOR** calculator sala internet, cunostinte Windows, Office, xerox, periferice, engleza; ☎0771.229.236

1669. **OPERATOR** calculator si agent call-center pentru relatii clienti si ofertare. Cerinte: cunostinte operare calculator, spirit de echipa si abilitati de gestionare a relatiilor cu clientii; ☎021.644.13.23/ 0733.083.790 agerthermoserv@gmail.com

1670. **OPERATOR** call center angajeaza clinica medicala Hipocrat 2000; ☎0735.400.308

1671. **OPERATOR** call center angajez tineri studenti sau absolventi de facultate pentru renumita companie din Swan Office Park. Program de lucru full-time sau part-time, **1.430 L/;** ☎0735.311.531/ 0728.063.417 recrutare@passion4work.ro

1672. **OPERATOR** call center, angajam studenti pentru postul de operatori call center pentru o importanta companie din domeniul IT.Nu necesita experienta in domeniu. CV-uri la: mail, **1.430 L/;** ☎0735.311.531 recrutare@passion4work.ro www.passion4work.ro

1673. **OPERATOR** call center, vanzare produse naturiste prin telefon, exista posibilitatea de a lucra de acasa cu remunerare in functie de vanzari, locatie job: sector 1, zona Basarab, Banu Manta; ☎0732.353.399 mihaela@revitalsaenciuc.com

1674. **OPERATOR** call center, vanzare produse naturiste prin telefon, exista posibilitatea de a lucra de acasa cu remunerare in functie de vanzari, locatie job: sector 1, zona Basarab, Banu Manta; ☎0732.353.399 mihaela@revitalsaenciuc.com

1675. **OPERATOR** call center. Green Revolution angajeaza persoana cu experienta in call center - minim 6 luni, lb engleza nivel mediu, abilitati de comunicare si gestionare a relatiilor cu clientii, program de lucru in 2 ture, **1.500 L/;** ☎0744.640.273 razvan.nastase@greenrevolution.ro www.greenrevolution.ro

1676. **OPERATOR** copy center, cunostinte: Office, Corel, xerox, engleza, experienta conteaza; ☎0771.229.236

1677. **OPERATOR** curatenie zona Aurel Vlaicu birouri sau echipa de interventie. Rugam seriozitate; ☎0721.000.041

1678. **OPERATOR curatenie, angajam urgent, birouri metrou Pacii. Program 05:45-14:00, incepere imediata, luni- vineri; ☎0721.000.041**

1679. **OPERATOR** Dagmar angajeaza operator facturare, zona Bucurestii Noi, sector 1, program dupa-amiaza; ☎0722.317.406 nicoleta.rotariu.dagmar@gmail.com

1680. **OPERATOR** date pt. depozit. Responsabilitati: introducere NIR, receptie scriptic marfa, evidenta livrari. Experienta similara, cunostinte bune operare PC, optional: cunostinte contab primara, ☎021.212.30.10 ion.blaer@gmail.com

1681. **OPERATOR** date, post master, Pipera/Voluntari, angajeaza operator date. Studii medii absolvite. Salariu fix, bonuri masa, abonament metrou. Trimiteti CV la mail, ☎0759030666 hr@postmaster.ro

★★★★★★★★★★★★★★★★★★★

1682. **OPERATOR DERATIZARE, CARNET CATEG. B, CURSURI DERATIZARE, PROGRAM FLEXIBIL. STRADA TROMPETULUI; ☎0762.938.558**

★★★★★★★★★★★★★★★★★★★

1683. **OPERATOR** dezinsectie, deratizaredin Bucuresti, program inegal, salariu motivant; ☎0733.117.450

1684. **OPERATOR dispecerat, RPG Security, angajaza operatori dispecerat video pentru obiective in bucuresti si Ilfov. Pentru interviu sunati la tel. L-V, 09:00-16:00. Salariul net, 1.650 L; ☎021.9534 hr@rpg.ro www.rpg.ro**

1685. **OPERATOR** distributie. Firma distributie automate cafea cu sediul in Bragadiru angajeaza operator automate cafea. Salariu fix+comision. Obligatoriu permis cat.B, seriozitate, ambitie si cel 7 ani de acasa. Cv la mail, ☎ andrei.cristache@luciancaffe.ro www.luciancaffe.ro

1686. **OPERATOR** dtp. Tipografie sector 4, angajeaza operator dtp cunoscator pachet Adobe (Indesign, Acrobat, Photoshop). Cv la adresa de email. Relatii la telefon, ☎0722.529.058/ 0723.842.660 office@unicart.ro

1687. **OPERATOR** facturare baieti pt. societate comerciala in Popesti Leordeni. Bun cunoscator Word, Excel. Programul Saga prezinta un avantaj. CV la mail: ☎ nutriprod2005@gmail.com

1688. **OPERATOR** facturare Saga, secretariat, Mogosoaia. Operare Saga, receptii, comenzi la furnizori, receprionare marfa, ofertare, secretariat,Firma specializata in vanzare/executie acoperisuri cu sediul in Mogosoaia, Ilfov, **1.500 L;** ☎0744403596 office@acoperisuri-bucuresti.ro

1689. **OPERATOR** facturare, Saga registru de casa, intrari marfuri, transfer marfuri, tiparire mandate postale - stoc plus sunat clienti pt. preluare comenzi. Zona Banu Manta, sector 1, firma produse naturiste; ☎0732.353.399 mihaela@revitalsaenciuc.com

1690. **OPERATOR** facturare, Saga registru de casa, intrari marfuri, transfer marfuri, tiparire mandate postale - stoc plus sunat clienti pt. preluare comenzi. Zona Banu Manta, sector 1, firma produse naturiste; ☎0732.353.399 mihaela@revitalsaenciuc.com

1691. **OPERATOR** facturare. Dagmar angajeaza operator facturare, zona Bucurestii Noi, sector 1, program dupa-amiaza. Detalii la tel. CV la e-mail; ☎0722.317.406 nicoleta.rotariu.dagmar@gmail.com

1692. **OPERATOR** facturare. S.C.Vericom 2001 SRL, cu punct de lucru pe str. Drumul intre Tarlale, nr. 29A, angajam operator facturare pentru schimbul de noapte, ☎0734.119.205 office@vericom2001.ro

1693. **OPERATOR** instalatie forat, societate de constructii cu profil de fundatii speciale, disponibilitate deplasere in tara, salariu atractiv si bonusuri pt. performanta, ☎021.223.03.17 agisfor@yahoo.com

1694. **OPERATOR** introducere produse site. SC Hera Rovaniemi angajeaza operator introducere/modificare produse site in Prelungirea Ghencea; salariu atractiv. Urgent, seriozitate. Asteptam CV la adresa, **1.600 L;** ☎ office@it-sh.ro

1695. **OPERATOR** mase plastice cu experienta angajeaza Electromagnetica SA. Programari interviu la; ☎021.404.21.20/ 0756.089.150

1696. **OPERATOR** masina de ambalat si stivuitorist angajeaza societate comerciala din domeniul moraritului. Punctul de lucru se afla in loc. Buftea, jud Ilfov. Candidatii ideali: seriozitate, spirit de echipa, disponibilitate pentru lucrul in schimburi. Salariul este motivant, acordam si bonuri de masa. Relatii la telefon si email la: ☎0746.118.878 angajari@gmail.com

1697. **OPERATOR** masinist pentru societate productie zona Fundeni - Doinei, Dobroesti, Ilfov; ☎021.240.94.33

1698. **OPERATOR monitorizare camera video angajeaza Rematholding. Pentru interviu va rog sa sunati la urmatoarele numere de telefon: ☎0724.373.454/ 0736.110.102/ 021.334.56.68**

1699. **OPERATOR** monitorizare video. Cautam operator monitorizare video. Cerinte: lb. engleza, nivel avansat (scris+ vorbit), disponibilitate pentru ture de noapte si weekend, atentie distributiva, cunostinte pc. Asteptam cv-ul la email, **1.600 L;** ☎0756.013.935 hr@icarustel.com

1700. **OPERATOR** online. Jobul nu necesita experienta, se adreseaza persoanelor tinere care doresc castiguri imediate, bazate pe comisioane atractive. Se poate lucra si de la domiciliu sau de la biroul nostru din Unirii. Suna, **2.800 L;** ☎0751.124.276 contact@chasm.ro

1701. **OPERATOR** pariuri sportive. Candidatul ideal: cunostinte de operare PC ? nivel mediu; Atitudine orientata catre client si bune capacitati de comunicare; Disponibilitate de lucru in ture; Seriozitate si punctualitate, ☎0762.029.177 office@croods.ro

1702. **OPERATOR** pc, magazin piese camioane, angajez fata pentru facturare, incasare si inregistrare date in sistem. ☎0760729148 filaret@o-tech.ro

1703. **OPERATOR** PC. Angajam in Bucuresti Bd. Basarabiei nr. 256 operator PC pentru facturare- depozit accesorii mobilier si pal. Cerinte: minim liceu, cunostinte PC; ☎0752.110.917 traian@trady.ro

1704. **OPERATOR** pentru utilaje de print si cutting plottere. Cunostinte foarte bune de Corel Draw, Adobe Photoshop, Adobe Illustrator in vederea realizarii de machete grafice ☎ gina@giotto.ro

1705. **OPERATOR** Pizza PPH angajeaza operatori call-center. Program de lucru part-time sau full-time. Conditii avantajoase. Contract de munca plus mancarea asigurata. Salariu atractiv, ☎0736.418.923

1706. **OPERATOR** productie tipografica/Operator copy print. Tipografie digitala2 posturi disponibile. Scrieti-ne sau trimiteti CV-ul prin e-mail la adresa: contact@kayaprint.ro Mai multe detalii la tel: 0732.050.591 ? KayaPrint.ro Facebook: KayaPrint.ro ☎0732050591 contact@kayaprint.ro

1707. **OPERATOR** Recrutare-Bucuresti, Ilfov MAS Marketing & Sondaje angajeaza cu carte de munca . Pentru detalii- telefon; ☎0743.144.704

1708. **OPERATOR** stantator folio, legatorese fara experienta si/sau minima experienta in domeniu pentru tipografie din Bucuresti; ☎0740.025.260

1709. **OPERATOR** telefon. Catering angajeaza operator telefon pentru preluare comenzi. Program si salariu foarte atractiv. Sunati numai dupa ora 15.00; ☎0746.752.997

1710. **OPERATOR** transport, Societatea comerciala de transport rutier international de marfuri angajam operator transport pentru biroul nostru din Mioveni - Arges, vorbitor de limba turca. CV la office.transer@gmail.com. ☎ office.transer@gmail.com

1711. **OPERATOR** utilaje curatatorie ecologica de haine, se asigura pregatire profesionala, pentru operarea masinilor de spalat, uscatoarelor, manechinului si a mesei de predatasare, experienta pe un post similar constituie un avantaj. Oferta: salariu atractiv + bonusuri, mediu de lucru placut. Locatia: Park Lake, noul Mall din Parcul I.O.R., **1.700 L;** ☎0724.338.507

1712. **OPERATOR** xerox cu experienta. Cunostinte PC, Print, scanare, carti de vizita, invitatii nunta, posibilitate promovare, salariu + CM, ☎0785.500.600

1713. **Operator calculator** Operator calculator pentru preluare comenzi telefonice, comenzi online si facturare.Program fix - luni-vineri, 9-17. Cladire de birouri Sector 2. Cv pe mail: canadian.farmaceutic@gmail.com **1.300 L;** ☎ canadian.farmaceutic@gmail.com

1714. **OPERATOR,** fabrica de medicamente situata pe Theodor Pallady angajeaza operatori preparare medicamente. Program: se lucreaza in 3 schimburi de 8 ore sau 2 schimburi de 12 ore L-VStudii medii, absolvent liceu, ☎0733.170.053 ionela.mejdrea@alvogen.com

1715. **OPERATOR,** SC.TE-MA Romania SRL angajeaza operatori masini extrudare.Sectia de productie este situata in str. Prelungirea Ghencea nr. 65. Cautam persoane dinamice, serioase. Posibilitati de avansare ☎0743.044.172/ 0744.312.192 productie@te-ma.ro www.te-ma.ro

1716. **OPERATORI** call center full time si part time, echipa Presto Pizza angajeaza in conditii avantajoase. Relatii la tel. sau pe mail; ☎0763.809.203 callcenterberceni@gmail.com

1717. **OPERATORI** chimisti cu experienta pentru producator detergenti. CV-urile se vor trimite pe mail, detalii la tel.; ☎0723.666.441 arcalux@yahoo.com

1718. **OPERATORI** linie productie pentru fabrica din zona Militari- Autostrada A1. Program de lucru 12 ore. Cerinte: studii medii tehnice mecanice sau electrice. Experienta 1 an. Transport asigurat de la Pacii; ☎0732.674.100/ 0800.800.408 ioana.pirvu@adecco.com www.adecco.ro

1719. **OPERATORI.** Societa italiana di telecomunicazioni ricerca operatori back-office per la sede di Bucarest. Si richede la lingua italiana parlato e scritto ad un livello avanzato. Inviare CV all'indirizzo e-mail. Per informazioni tel.; ☎021.316.05.24/ 0725.139.679 loredana.gradinaru@com-datagroup.com

1720. **OPERATORI. SOCIETATE DE PAZA ANGAJEAZA OPERATORI, DISPECERI PENTRU SPATIU COMERCIAL IN ZONA BANEASA. SALARIU ATRACTIV , PROGRAM DE 8 ORE/ZI; ☎0725.050.648**

1721. **OSPATAR** /ospatarita (ore suplimentare platite + tip + salariu fix), ☎0733733979 matthias.lembac@wienerwurst.ro

1722. **OSPATAR** /ospatarita. Restaurant Daryus, situat in bulevardul Dacia, nr.62.Angajam ospatar/ ita si femeie de srvicii, **1.000 L;** ☎0768.448.866/ 0787.614.629

1723. **OSPATAR** angajam pentru restaurant Drumul Taberei. Relatii la: ☎0771.407.057

1724. **OSPATAR** Angajam urgent ospatar pentru bar din Centrul Vechi. Contract de munca, salariu fix + tips si alte beneficii. Pentru detalii contactati numarul;0723.131.797 ☎0723.131.797

1741. **OSPATAR,** Best Western Stil Hotel angajeaza ospatar f/ b, contract de munca. Aviatiei, metrou Aurel Vlaicu. Asteptam CV la receptie sau la adresa de email; ☎021.233.39.90 office@hotelstil.ro www.hotelstil.ro

1742. **OSPATAR,** Borsalino isi mareste echipa - avem nevoie de un baiat sau o fata ospatar pentru restaurant pizzerie specific italian. Echipa tanara, mediu de lucru placut. Program 2/2 zile, **900 L;** ☎0723.721.001 adrian.cojocaru@me.com

1743. **OSPATAR,** camerista, cazare si masa inclusa, salariu atractiv pentru Hotel To Ranca; ☎0728.001.000

1744. **OSPATAR,** cu experienta pt. Bistro din zona centrala. Informatii intre 9 -17. CV in mail; ☎0745.574.230 contact.dianei4@gmail.com

1745. **OSPATAR,** daca vrei sa faci parte dintr-o echipa care are tot timpul zambetul pe buze si un bistro unde clientii ce se simt ca la ai acasa, atunci asteptam sa ni te alaturi. Tel., ☎0723.356.934 ttclaudiu@yahoo.com

1746. **OSPATAR,** hai sa lucrezi la Stadio, poate cel mai frumos restaurant din Bucuresti, vizitat zilnic de peste 500 de oameni. Chiar daca nu ai experienta, o poti capata la noi. Suna-ne si hai sa ne vedem la o cafea ☎0731031195/ 0730543561 contact@stadio.ro www.stadio.ro

1747. **OSPATAR,** ospatarita, cu experienta pentru terasa si restaurant in Piata Alba Iulia, nr. 3. Asteptam CV pe mail si detalii la tel intre orele 08:00 - 20:00, **1.000 L;** ☎0721231179 moisemanuela34@gmail.com

1748. **OSPATAR,** ospatarita. Kaffa Pub angajeaza sopatar/ ospatarita, contract de munca, program flexibil, salariu motivant, echipa prietenoasa. Daca esti sociabil, vino la interviu! Pentru detalii tel. Morilor 46, ☎0767.054.425 kaffapub@gmail.com

1749. **OSPATAR,** ospatarita. Restaurantul 18 Lounge din Piata Presei Libere la etajul 18, cauta persoana prezentabila, responsabila cu experienta in ospatarie. Pachet salarial atractiv; ☎0733.501.401 rsvp@18lounge.ro www.18lounge.ro

1750. **OSPATAR,** ospatarite, calificati, pentru restaurant zona Diham, sector 3. Salariu negociabil, cm, o masa pe zi, tips si program de lucru 1 zi cu 1 zi. Preferabil domiciliu in zona. Rugam seriozitate! **1.300 L;** ☎0722519679 carmen_grigoroiu2015@yahoo.com www.pizzacarmen.ro

1751. **OSPATAR,** picoli, ajutor bucatar, femeie la vase pt. restaurantul Edessa, situat in sos. Colentina nr. 281 A. Interviuri zilnic 10:00 - 12:00. Urgent, ☎0764.022.559 edessarestaurant@gmail.com

★★★★★★★★★★★★★★★★★★★

1766. **OSPATARI SI BARMANI (FETE SI BAIETI), ANGAJEAZA URGENT SERENO CAFE LOUNGE; ☎0731.313.454**

★★★★★★★★★★★★★★★★★★★

1767. **OSPATARI** si ospatarite cu aspect fizic placut angajam la restaurantul Ressu restaurant&lounge. Cerem experienta si dorinta de munca si iferim un salariu care incepe de la 1.100 lei si creste lunar pe masura implicarii dvs. Plus tipps-uri zilnice, **1.100 L;** ☎0725871875

1768. **OSPATARI** si ospatarite. Angajam la restaurantul cu specific romanesc Delea Noua cu o capacitate de 180 locuri. Cerem experienta si aspect fizic placut si noi oferim un salariu atractiv si posibilitate de avansare reala, **1.000 L;** ☎0736.943.656

1769. **OSPATARI,** ajutor de ospatari, bucatari, ajutor de bucatar, barman, grataragiu, femeie de serviciu pentru restaurant cu specific arabesc (vizavi de intrarea in Stadionul National); ☎0747.367.705/ 021.315.91.29/ 0751.280.872 office@clubpiranha.ro

1771. **OSPATARI, BUCATARI, FEMEIE LA CURATENIE, AJUTOR BUCATAR CU EXPERIENTA SAU FARA EXPERIENTA; ☎0720.300.400**

1772. **OSPATARI,** full time ospatari baieti si fete restaurant cu specific italian zona Mega Mall. Angajam part time ospatari baieti si fete pentru evenimente, **1.000 L;** ☎0726.524.674

1773. **OSPATARI,** ospatarite cu experienta. Detalii suplimentare la telefon ☎0722.556.083/ 0731.013.224

1774. **OSPATARI,** ospatarite pt. restaurant in Otopeni ☎0725.969.602

1775. **OSPATARI,** ospatarite si femei la vase, pentru restaurantul Casa Diham; ☎0727.171.220

1776. **OSPATARI,** ospatarite, ajutor ospatar, barman, ajutor barman, personal vesela terasa Maxx, ☎0767.983.433 mihaela.glaja@yahoo.com

1777. **OSPATARI,** pentru restaurant sector 5; ☎0764.687.270

AGENŢI SECURITATE pentru SĂLI DE JOCURI ELECTRONICE (CAZINOURI) - Bucureşti

Salariu începând de la 1.460 RON NET, care se plăteşte la timp, contract de muncă integral, sărbători legale plătite dublu, prime, bonusuri, servicii medicale gratuite, condiţii plăcute de muncă, excursii gratuite munte / mare, asigurăm calificare profesională gratuită.

Interviurile: Str. Calea Vitan nr. 293, sector 3, luni-vineri, 09.00-16.00. Mijloace de transport: 124, 202, 223, 135, 123 Auchan Vitan, vis a vis de Târgul Auto Vitan.

Relaţii la tel. 0749.062.295

1725. **OSPATAR** Brasseria DonCafe situata in zona rezidentiala din Pipera angajeaza ospatar (fata) sociabila, comunicativa cu cunostinte de limba engleza. Oferim salariu+ tips integral,carte de munca, masa si transport. ☎0747.888.111 doncafepipera@gmail.com

1726. **OSPATAR** cu experienta pt. restaurant ultracentral, se ofera salariu atractiv, carte de munca, se lucreaza o zi cu o zi libera, ☎0733.500.300

1727. **OSPATAR** cu experienta si livrator, pentru restaurant cu specific international, rugam seriozitate; ☎0760.366.384/ 0723.591.840

1728. **OSPATAR** cu experienta, barman, femeie pentru curatenie, pizzar, restaurant, Berceni angajeaza; ☎0755.735.707

1729. **OSPATAR** cu minima experienta, urgent, contract de munca, program de lucru 8 h/zi,salariu atractiv. Detalii la telefon, **1 L;** ☎0736.326.435

1730. **OSPATAR** mic dejun. RIN Grand Hotel angajeaza ospatar mic dejun. Pregatete mis-en-place-ul meselor, debarasease a si ofera servicii ireprosabile clientilor. Cerinte: persoana cu experienta, serioasa si amabila, ☎0730.777.210/ 031.106.11.14 resurseumane@rinhotels.ro

1731. **OSPATAR** pentru restaurant zona Dristor; ☎0760.491.293/ 0733.846.386/ 0736.615.949

1732. **OSPATAR pentru restaurant, Piata Iancului; ☎0724.212.282**

1733. **OSPATAR** pentru terasa-restaurant in zona Fizicienilor ☎0723326713

1734. **OSPATAR** Restaurant cu terasa situat in sectorul 2 zona Dimitrov angajeaza ospatari, ospatarite cu experienta minim 3 ani, salariu 1.250 L/15 zile,contract de munca, o masa pe zi plus tipsul personal **1.250 L;** ☎0727320882

1735. **OSPATAR** Restaurant zona Nordului angajeaza ospatar /ospatarita cu experienta si calificare. Program interviu 13-19. ☎0721.485.902 contact@restaurant-argentine.ro

1736. **OSPATAR** si femeie curatenie pentru tura de noapte, angajeaza restaurant sector 1, Piata Domenii ; ☎0753.322.194

1737. **OSPATAR** si femeie pentru salate si vase, pentru restaurant sector 3; ☎0721.367.356

1738. **OSPATAR SI AJUTOR OSPATAR** (fete si baieti), nu este necesara experienta, restaurant si pensiune, salariu motivant +bonusuri+beneficii; ☎0757113433 pensiuneacasamica@gmail.com www.romtur.ro

1739. **OSPATAR,** Angajam ospatari barmani si hostess pentru locatii in Centru Vechi. Rugam seriozitate. Salariu actractiv; ☎0753300333/ 0725523082 comenzi@mancareadeacasa.ro

1740. **OSPATAR,** barman, angajam urgent pentru restaurant, perioada contract nedeterminata, program de lucru 8h/zi, salariu atractiv. Detalii la telefon **1 L;** ☎0736.326.435

1752. **OSPATAR,** Restaurant Bolta Rece, Bucuresti sector 1, angajeaza ospatar, experienta minim 5 ani, lucru una zi cu una zi, carte de munca, tips zilnic; ☎0722.527.077 boltarece@gmail.com

1753. **OSPATAR,** restaurant cu terasa, situat in zona Dorobanti angajeaza ospatar. Oferim salariul brut 1.650 L, contract de munca permanent, o masa pe zi + tips. **1.650 L;** ☎0729.660.781 alexandra.saioc@gmail.com

1754. **OSPATAR,** Restaurant Dorada angajeaza ospatar pentru locatia situata in Piata Victoriei; ☎0724.220.663 amanda.david@hotellevor.com

1755. **OSPATAR,** Restaurant in Piata Unirii, Centrul Vechi, angajeaza ospatar sau ajutor ospatar. Program 15.00 - 24.00, duminica zi libera. De preferat cunoasterea limbii engleze- nivel conversational, ☎0745.010.605/ 0746.160.492 info@gastroexpert.ro

1756. **OSPATAR, restaurant Provence Berceni, sector 4, angajeaza; ☎0723.691.608**

1757. **OSPATAR,** shaormar si ajutor de bucatar pentru fast-food in Complexul Dorally - Voluntari; ☎0733.458.255

1758. **OSPATAR.** Restaurant raw-vegan, zona Primaverii, angajeaza ospatar / ajutor ospatar, bucatar / ajutor bucatar, livrator part time (apt pentru a conduce scuter). Adresa: Pictor Barbu Iscovescu, 19, sector 1 Bucuresti; ☎0753.606.303/ 0730.100.091

1759. **OSPATAR.** Vrei sa traiesti perioada de glorie a celei mai renumite locatii din Bucuresti. Restaurantul Hanu`Berarilor s-a redeschis sub nou concept. Cautam personal pentru urmatoarele posturi: bucatar, ospatar, picol, barman, hostess, bucatar, ajutor de bucatar, menajera. Ti oferim: oportunitatea de a lucra intr-o companie lider de piata si intr-un mediu de lucru placut, pachet beneficii motivant, program flexibil. Daca vrei sa faci parte din echipa noastra, trimite CV-ul tau la adresa de mail: ☎0731.042.318 daniel.cismaru@citygrill.ro www.hanuberarilor.ro

1760. **OSPATARI** barmani si picoli, restaurant- pizzerie, sector 2, pers. cu minim experienta, cm, transp. asigurat. Prog.1 zi/1 zi 1500. Rel. la tel. **1.500 L;** ☎0744.041.972

1761. **OSPATARI** pentru The Harp Irish Pub. Cautam persoane serioase, profesioniste dornice de afirmare; ☎0768.901.960

1762. **OSPATARI** pentru un important hotel situat in sectorul 1. Program: 1 zi/ 1 zi. Transport asigurat, **1.400 L;** ☎0725.132.133 maria.oslobanu@passion4work.ro

1763. **OSPATARI** Restaurant situat in sect 2 langa sediul ProTV angajeazai ospatarite cu experienta, salariu atractiv;?i femei la vase cu experienta ☎0735011735/ 0735011736 bistrohb@yahoo.com

1764. **OSPATARI** si ajutor ospatari pentru restaurant Centru Istoric; ☎0735.861.681/ 0735.861.682

1765. **OSPATARI** si bucatari cu calificare si experienta, picoli si personal necalificat (femeie la vase), restaurant zona Drumul Taberei; ☎0729977250

1778. **OSPATARI,** Restaurant Bistro angajeaza urgent ospatari, picoli, femei la vase, ajutor de bucatar. Relatii la tel. Rugam seriozitate, ☎0768.923.581 Ciprinol_2005@yahoo.com

1779. **OSPATARI,** Restaurant Suzana Ribs -Bucuresti angajeaza ospatari, se cere experienta minim 1 an in domeniu. Se ofera: salariu atractiv, lucru in ture si alte beneficii. Localul este situat in zona Rondul Cosbuc; ☎0785.444.442 office@suzanaribs.ro www.suzanaribs.ro

1780. **OSPATARI,** Restaurantul Casa Mino angajeaza ospatar/ ospatarita cu contract de munca si ofera un salariu motivant plus bonusuri, ☎0753.338.373 office@casamino.ro

1781. **OSPATARI,** urgent pentru restaurant Fine Dining de pe Calea Victoriei. Engleza la nivel conversational si cunoasterea soiurilor de vin ☎0799.762.360 andrei.tauc@passion4work.ro

1782. **OSPATARITA** cu calificare ?i bucatar, restaurant romanesc. Militari Apusului, sector 6, ☎021.760.74.96/ 0722.638.192

1783. **OSPATARITA** cu experienta pentru sector 1. Conditii de munca avantajoase. Transport plus alte beneficii. Rugam seriozitate ☎0733.200.012

1784. **OSPATARITA** pt. restaurant Le Boutique - Food Concept Store. Te asteptam in echipa noastra si ti oferim un pachet salarial atractiv si un mediu tanar si dinamic, program 2 zile/2 zile, ☎0722.538.274 comenzi@leboutiquefood.ro

1785. **OSPATARITA,** Bistro langa Afi Mall (in cladirea AfiPark 2) angajeaza ospatarita cu/fara experienta. Cunostintele de bar constituie un avantaj. Cautam persoana cu atitudine pozitiva si aspect fizic placut, ☎0723.365.025

1786. **OSPATARITA,** bucatareasa, aj. bucatar, sofer livrator, pentru restaurant sector 6; ☎0799.956.488

1787. **OSPATARITA,** ospatar cu minim de experienta si picolita fara experienta pt. terasa Bemolle Cafe situata in Centrul Vechi, Pasaj Vilacrosse, program 2 zile cu 2 zile, tips, contract, **1.350 L/;** ☎0723.188.953 lidiacoman19@yahoo.com

1788. **OSPATARITA,** Pub situat in zona Baba Novac angajeaza ospatarita/ ospatar cu experienta si aspect fiziç placut. Program 2 zile cu 2 libere. Venituri atractive, ☎0728.197.287/ 0724.955.558 pub.friends@yahoo.com www.friendspub.ro

1789. **OSPATARITA,** Trattoria Pane e Vino angajeaza ospatarita/ ospatar. Program de lucru 1 zi cu 1 zi. Adresa noastra este strada Nerva Traian 25 (zona metrou Timpuri Noi), **1.400 L/;** ☎0757.976.618 trattoriapanevino2010@yahoo.com

1790. **Ospatarita/Ospatar** Restaurant lux, situat in zona Piata Unirii angajeaza ospatarite, ospatar limba engleza (diploma obligatorie) picolite, aspect fizic ingrijit, experienta obligatorie, 1 zi/ zi, carte de munca, tips. ☎0724640000 bbuzatu@yahoo.com

Angajăm:

PERSONAL CURĂŢENIE ÎN CENTRE COMERCIALE ŞI CLĂDIRI BIROURI. SALARIU NET: 925 - 1000 LEI ŞI BONURI DE MASĂ.

PERSONAL CURĂŢENIE ÎN SPAŢII COMERCIALE, PROGRAM 3 ORE (08.00-11.00) SALARIU NET: 450 LEI ŞI BONURI DE MASĂ.

RELAŢII LA TEL: 031.101.21.39/ 0732.018.935

1791. **OSPATARITE** cu aspect placut, serioase, comunicative, full time, program flexibil, oferim seriozitate, venit motivant, experienta si beneficii. Bazaar, Centrul Vechi, Str. Covaci nr. 10; ☎0721.200.050/ 0721.200.050 greuceanu@done.ro www.thebazaar.ro

1792. **OSPATARITE CU EXPERIENTA, CARTE DE MUNCA, SALARIU FIX + TIPS, 2 ZILE/ 2 ZILE PENTRU RESTAURANT ZONA FOISORUL DE FOC, 3.000 L; ☎0720.452.045/ 0784.690.793**

1793. **OSPATARITE** Night Club Kyss angajeza ospatarite cu sau fara experienta, maxima seriozitate, prg. L-S, 21:30-04:00. Str. Ion Campuneanu nr. 22, **1.700 L/;** ☎0766.548.440

1794. **OSPATARITE,** Cafenea-bistro, zona Universitatii angajeaza ospatarite, ☎0725.484.598

1795. **OSPATARITE,** Chalet pub angajam ospatarite, ajutori de bucatari. ☎0729.669.256 Secret_loover@yahoo.com

1796. **OSPATARITE,** Ganesha Caffe, cafenea cu terasa, angajeaza ospatarite cu experienta in domeniu minin 6 luni (diploma ospatar), salariu fix + tips. Adresa - Barbu Vacarescu, nr. 71, sector 2, Bucuresti ☎0766.699.015

1797. **OSPATARITE,** restaurant cu terasa Boema angajeaza ospatarite tinere, cu experienta in domeniu, cu atitudine placuta si disponibile pentru program full-time sau part-time. Conditii foarte bune de lucru ☎0729.271.356 la.copac@yahoo.com

1798. **OSPATARITE,** Restaurant situat in zona Iancului langa sediul PROTV angajeaza ospatarite cu experienta si femei la vase, salariu atractiv plus bonus, ☎ Eumitransperfect@gmail.com

1799. **OSPATARITE,** Star Casino in incinta Hotelului Hilton angajeaza urmatoarele posturi : ospatarite, cocktail waitress, . cv la mail: mihai.sangateanu@star-casino.ro **2.200 L;** ☎0743055375 mihai.sangateanu@star-casino.ro

1800. **PATISER** cofetarie cu puncte de lucru in sectoarele 2, 3 si 6 angajeaza vanzatoare, salariu **1.800 L;** ☎0751.026.073

1801. **PATISER** cu experienta pentru zona Cora Pantelimon.Oferim seriozitate, salariu conform competentelor, conditii bune de lucru. Cerem seriozitate, dorinta de munca si integrare intr-un colectiv bun de lucru, ☎0721.740.898

1802. **PATISER,** angajam patiser cu experienta. Oferim salariu motivant si sistem de bonusare. Asteptam persoane ambitioase si cu simtul responsabilitatii, ☎0744.783.217 anghel.andreea.elena@gmail.com

1803. **PATISER,** cofetar. Firma de catering angajeaza patiser-cofetar, cu experienta, aspect fizic curat si ingrijit si cu spirit de echipa. Produsele se adreseaza copiilor. Ne situam in sect 3, Zona Timpuri Noi, program l-v, 6-14, **2.400 L;** ☎0723.386.901 micusan.b@gmail.com

1804. **PATISER,** covrigar, personal patiserie, zona Dragonul Rosu; ☎0767.600.088

1805. **PATISER,** covrigar, vanzatoare angajam pentru patiserie Piata 16 Februarie; ☎0727.325.551

1806. **PATISER,** Laborator de patiserie artizanala, zona Piata Gemeni (Galati) cautam patiseri cu experienta. Pachet salarial competitiv, mediu de lucru placut, ☎0724.258.668 viorica@donutstudio.ro

1807. **PATISER, patisera cu experienta, zona Delfinului, salariu avantajos; ☎0764.673.064**

1808. **PATISER,** patisera, modelator/ modelatoare si vanzatoare pentru patiserie, Piata Moghioros- Drumul Taberei; ☎0784.227.774

1809. **PATISERA angajez; ☎0734.030.995**

1810. **PATISERA** experienta pentru Cofetaria Eda situata central, str. Nerva Traian, nr. 11. Cautam o persoana serioasa si responsabila, oferim salriu atractiv ☎0726.577.971 sorina.office@yahoo.com

1811. **PATISERA,** Patiserie zona Drumul Taberei- Piata Moghioros, angajeaza patisera cu experienta. Salarizare foarte buna. ☎0736078847/ 0736078847 ellex_prod_com@yahoo.com

1812. **PATISERI,** angajam urgent, mediu placut, pachet salarial motivat; ☎0722.510.589

1813. **PAVATOR,** angajam muncitori calificati si necalificati pentru echipa montaj pavaj. Salariul atractiv, ☎0774.400.444 office@elit-pavaj.ro

1814. **PAZNIC** cu atestat, relatii între orele 10.00- 16.00, telefon; ☎0769.961.624

1815. **PAZNIC de noapte pentru societate, o noapte da, una nu. Salariu atractiv cu carte de munca, sediul langa Doraly Afumati; ☎0720.880.270**

1816. **PAZNIC** de noapte pentru terasa in Parc Oraselul Copiilor, preferabil cu domiciliul in sect 4. Rog maxima seriozitate, salariu atractiv, **1.200 L;** ☎0761.140.888 verzarra1979@yahoo.com

1817. **PAZNIC** pentru supraveghere si protectie gradinita si scoala, filtru acces si securitate si sprijin administrativ, o persoana vigilenta, seriosa si responsabila, ☎0744.872.340

1818. **PAZNIC,** lucrator comercial pentru magazin alimentar situat in Militari, zona Lujerului, str. Fabricii. Cerinte: seriozitate, corectitudine, punctualitate, lucru in echipa, supraveghere pe sala; **1.300 L/;** ☎0734.128.000 victordobrescu@ymail.com

1819. **PAZNIC,** salariu atractiv, responsabil, de preferat pensionar pt. restaurant zona Tineretului. Oferim si cerem seriozitate; ☎0727.171.220

1820. **PAZNICI balta pescuit. Asigur transport din Colentina cu dubita; ☎0762.311.312**

1821. **PENSIONARE cu drept de munca program 4-6 ore, pentru triplock si liniare - atelier confectii dama. Pantelimon; ☎0788.197.260**

1822. **PERSOANA** angajam persoana tanara calificata/ necalificata pentru cablare joasa tensiune si curenti slabi. Constituie avantaj: permis conducere, atestat ANRE, atest ARTS, tehnician sisteme de securitate, **1.200 L;** ☎0728.809.585 daioniteam@gmail.com / contact@daioni.ro

1823. **PERSOANA** angajez pentru gospodarie casa Pipera (menaj), cu disponibilitate program prelungit, de preferinta din zona; ☎0723.600.684

1824. **PERSOANA** cu experienta in transporturi, firma de transport international din Bucuresti, angajam persoana cu experienta in transportul international rutier de marfuri, totodata cunoscatoare de limba engleza. ☎0788.460.413 otilia.nedelciu@rapid-logistica.ro

1825. **PERSOANA** curatenie. Complex Comercial din sectorul 2 angajeaza personal la curatenie; ☎0785.931.020

1826. **PERSOANA** de serviciu

LOCURI DE MUNCĂ

1853. **PERSONAL** calcator si operator masina de curatat pentru curatatorie chimica, zona Piata Presei Libere, Bucuresti, sector 1, conditii avantajoase. Telefon contact: ☎0752.210.864

1854. **PERSONAL** calificat cu experienta pentru covrigarie, Militari, Drumul Taberei; ☎0766.330.525/ 0766.515.838

1855. **PERSONAL** calificat in instalatii gaze, instalatii termice cu /fara permis auto, zona Piata Sudului, pentru societate serioasa autorizata ANRE si agreata Distrigaz Sud. Carte de munca si SSM, conditii salariale foarte bune. ☎0774.496.686/ 0721.631.761

1856. **PERSONAL calificat pentru curatenie. Relatii la telefon; ☎0756.200.044**

1857. **PERSONAL** calificat pentru sectiile de transare, malaxare, cuterizare pt. fabrica de mezeluri situata in Otopeni ☎0730.400.400 office@ifantis.ro

1858. **PERSONAL** calificat pentru urmatoarele operatii: pregatit masa, cusut, croit pt. firma incaltaminte; ☎0726.158.451

1859. **PERSONAL** calificat pt. laborator de preparare sendwich-uri, salate, patiserie, cofetarie cu experienta in domeniu, de preferat zona sector 2, prezenta agreabila, seriozitate. CV insotit de poza; ☎ bistro_bar@yahoo.com

1860. **PERSONAL** calificat pt. urmatoarele operatii: tras- talpuit mecanic, pregatit cusut croit pt. fabrica de incaltaminte Prego Shoes. Salarii atractive, zona Timpuri Noi; ☎0745.162.759

1861. **PERSONAL** calificat si necalificat pentru fabrica de paine din Piata Sudului sector 4. Detalii la tel., email; ☎0762.929.559 bilginyahya@yahoo.com

1862. **PERSONAL** calificat si necalificat pentru firma de reciclare in Bucuresti. Asiguram cazare modesta, gratuit, pot fi si persoane in varsta. Sunati intre orele 8,00-16,00; ☎0731.458.871

1863. **PERSONAL** calificat si necalificat pentru urmatoarele posturi: ajutor bucatar, bucatar, picol, ospatari, hostess. ☎0727.307.000/ 0726.473.933 biagyydog@yahoo.com

1864. **PERSONAL** calificat tehnic pentru postul de tehnician mentenanta la cladiri, pt. SC MT&T Property Management SRL. Detalii: ☎0724.505.051/ 021.231.52.00

1865. **PERSONAL** calificat, experienta, banda, tras, pregatit- cusut, subtiat, pentru fabrica incaltaminte, Mall Vitan; ☎0730.501.000

1866. **PERSONAL CALIFICAT/ NECALIFICAT, PENTRU FABRICA PRAJITURI- BISCUITI, ZONA INCINTA FAUR- REPUBLICA- TITAN, SECTORUL 3; ☎0758.239.700**

1867. **PERSONAL** cameriste, bucatar, ajutor de bucatar (femeie) om de curte, familie pentru ingrijire pensiune in Crisan, Bratul Sulina, Jud. Tulcea, Delta Dunarii. Salariu motivant, cazare, masa si carte de munca ☎0745.755.384/ 0767.916.677

1868. **PERSONAL** cantina studenteasca, zona Izvor ca ajutor de bucatar, 1 pers,, bucatareasa-1 pers., femeie la vase si curatenie-1 pers., vanzatoare linie caldapart-time. Panduri: 2 pers. van Program: luni- vineri, cm, ☎0729.098.121

1869. **PERSONAL** catering, angajam personal feminin laborator productie. Program de duminica pana joi interval 10-18.30. Masa asigurata. Punct de lucru zona Colentina, ☎0731.127.458

1870. **PERSONAL** confectii dama: confectionere cu experienta in toate masinile, calcatoreasa, ambalatoare. Salarii foarte bune + bonus pentru persoana care aduce echipa. Zona Teiul Doamnei, ☎0729.060.040/ 0763.033.151 karlaromania@gmail.com

1871. **PERSONAL CU EXPERIENTA COVRIGARIE PUFOS. VANZATOARE- 1.500 LEI, COVRIGAR- 1.700 LEI, BRUTAR- 2.000 LEI NET. AVEM CAZARE; ☎0762.806.365**

1872. **PERSONAL** cu experienta pe posturile de manichiurista- pedichiurista si hairstilisti; ☎0722.493.217

1873. **PERSONAL** cu experienta pentru bucatarie, restaurant cu specific international angajeaza, rugam seriozitate; ☎0760.366.384/ 0723.591.840

1874. **PERSONAL** cu experienta pentru cusut si pregatit, angajeaza atelier marochinarie; ☎0726.744.584

1875. **PERSONAL** cu experienta pentru sala de croit (intins span, taiat in banzic si in kuris) pentru atelier confectii de dama, zona gara de Nord. ☎021.335.03.19/ 0723.623.087

1876. **PERSONAL** cu experienta pentru urmatoarele posturi: frizerie, coafor, cosmetica, manechiura- pedichiura, salariu fix sau comision pt. salon Diva Cristina &Alex Stil, situat pe Sos. Berceni, vizavi de Spitalul Bagdasar. ☎0784.471.748/ 0766.835.833

1877. **PERSONAL** cu experienta pt. restaurant zona Aviatorilor, Bucuresti: bucatar, ospatar eventual cunostinte limbi straine, grataragiu. Oameni cu calificare. Va rugam sa transmiteti CV pe mail, **1.500 L;** ☎0756.117.041 cvsofia@zexe.ro

1878. **PERSONAL** cu sau fara experienta pt. Hotel Babilon din Bucuresti, interviu zilnic intre orele 10-18 la hotel situat pe Soseaua Fundeni, nr. 215 sector 2. ☎0768.880.222 hotelbabilon@gmail.com

1879. **PERSONAL** Curatatorie angajeaza personal ambalare articole textile si intocmire avize insotire marfa. Program 2 ture, doar de zi. Contract de munca, salariu avantajos, 1.500 lei net, ☎0728.035.286

1880. **PERSONAL** curatenie - 8 h/zi (locatie fixa). In momentul de fata avem posturi disponibile in zona Pipera si metrou Pacii. Salariu atractiv ☎0745.028.070 office@bestcleaningexperts.ro

1881. **PERSONAL** curatenie autoservire Bragadiru, autoservirea Mama Food din Bragadiru angajeaza cu carte de munca personal necalificat pentru curatenie/spalat vase. Program flexibil. ☎0736.368.910

1882. **PERSONAL** curatenie baieti si fete pentru noul mall din zona Dristor, Park Lake program 8 ore, se ofera salariu 1.000 L plus bonuri masa, informatii la telefon zilnic intre orele 9-17, ☎0769.066.947

1883. **PERSONAL curatenie birouri. Posturi in zona Militari-Drumul Taberei (Mall Plaza Romania). Program 8 ore/ l-v, posturi fixe. Castig in mana (ptr 1 luna) 1.500 lei. Contract munca, bonuri masa, decontare transport; ☎021.252.31.80**

1884. **PERSONAL** curatenie blocuri, oferim salariu + abonament + CIM; ☎0771.684.693 anoutrei@yahoo.com www.curatenieblocuri.freeweb.ro/cariere

1885. **PERSONAL** curatenie cu experienta pt. obiective Bucuresti. Cerinte obligatorii: -cunoasterea si folosirea echipamentelor/utilajelor de curatenie (monodisc, masini de spalat). Avantaj permis cat. B, **1.500 L;** ☎0786.165.530 Alexandru.tudor@fabiclean.ro

★★★★★★★★★★★★★★★★★★★★

1886. **PERSONAL CURATENIE DEPOZIT COMUNA CHITILA SI MENAJERE FULL TIME SI PART TIME; ☎0721.262.304/ 021.252.02.12**

★★★★★★★★★★★★★★★★★★★★

1887. **PERSONAL** curatenie Galeriile Titan, bd. Liviu Rebreanu nr. 6A, langa gura de metrou Titan, program 8 ore in 2 schimburi cu 2 wekeenduri libere pe luna, **1.200 L;** ☎0761.602.286/ 0787.641.031

1888. **PERSONAL** curateniе in centre comerciale si cladiri birouri, salariu net 925 - 1.000 Lei si bonuri de masa. Relatii tel.; ☎031.101.21.39/ 0732.018.935

1889. **PERSONAL** curatenie in centre comerciale si cladiri birouri, salariu net si bonuri de masa, **1.000 L;** ☎031.101.21.39/ 0732.018.935

1890. **PERSONAL** curatenie in spatii comerciale, program 3-4 ore, salariu net si bonuri de masa; **500 L;** ☎031.101.21.39/ 0732.018.935

1891. **PERSONAL** curatenie locatie fixa si program 8 ore in zona AFI Cotroceni, se ofera salariu plus bonuri, **1.000 L;** ☎0760.906.975

1892. **PERSONAL** curatenie pentru birouri 4 ore si 8 ore/zi, experienta minim 1 an. Salariu fix + tichete masa + bonusuri pentru lucrari suplimentare. Telefon: ☎021.318.30.81

1893. **PERSONAL curatenie pentru locatie: Mega Mall Pantelimon, Auchan Titan, Sun Plazza Berceni; ☎0724.949.471/ 0799.266.846**

1894. **PERSONAL** curatenie pentru sedii de birouri si spatii comerciale. Program full-time 8 ore- salariu 1.000 lei. Program part-time 4 ore- salariul 700 lei. Se solicita seriozitate si dorinta de munca. Salariu fix, decontare transport, loc de munca stabil, ore suplimentare platite, mediu de lucru modern; ☎0723.329.680

1895. **PERSONAL curatenie pentru sediu birouri, zona Pantelimon, program 7 ore/zi, L-V, carte munca, salariu 950 L; ☎0721.296.652/ 0755.162.034/ 0767.056.551**

1896. **PERSONAL** curatenie pt. club sportiv. Salariu **1.300 L;** ☎0728.303.652

1897. **PERSONAL** curatenie scari de bloc, full time, pentru firma de curatenie; ☎0732.446.455

1898. **PERSONAL** curatenie sedii birouri banca in Bucuresti, sector 1, salariu si tichete masa, relatii tel., **1.050 L;** ☎0751.113.011

1899. **PERSONAL** curatenie, barbati sau femei pentru locatie fixa Cinema City, Mall, Sun Plaza, Berceni. Program 8 ore, se ofera salariu plus bonuri; ☎0769.066.945

1900. **PERSONAL** curatenie, firma curatenie angajeaza echipa de interventie barbati si femei (tineri), program flexibil, salariu + bonuri de masa **1.200 L;** ☎0736.648.488

1901. **PERSONAL** curatenie, firma de curatenie angajeaza personal cu experienta pentru post fix. Salariu, **1.000 L;** ☎0736087785

1902. **PERSONAL curatenie, program 4 ore/zi. Conditii avantajoase; ☎0756.200.044**

1903. **PERSONAL** curatenie, program 8 ore sau 3 ore, salariu retribuit la timp, fara intarzieri, bonuri de masa, contract de munca, angajam 30 persoane, domiciliu Ferentari, Rahova sunati urgent; ☎0729.005.137/ 0799.732.163

1904. **PERSONAL** curatenie. Angajam femeie de servici serioasa pentru centru de evenimente situat in Faur Pantelimon. Se lucreaza de luni pana vineri si in weekend la evenimente cu plata extra. Sunati dupa ora 12.00, **1.000 L;** ☎0756.116.009

1905. **PERSONAL** curatenie. Angajam personal curatenie (supervisor) cu experienta pentru zona Crangasi, Dr.Taberei. Salariu net 1100- 1.300 lei, **1.100 L;** ☎0734.046.015/ 0741.268.172 office@mir59service.ro www.mir59service.ro

1906. **PERSONAL** curatenie. Angajam personal curatenie -5 posturi. Persoane serioase. Zona Baneasa (complex rezidential) si Bucuresti. Program 09:-17:00, luni-vineri. salariul 1100 ron net, tichete masa si decont transport, **1.100 L;** ☎0726.220.900 elena.dumitrescu.psih@gmail.com

1907. **PERSONAL** curatenie. Angajam personal curatenie cu experienta pentru camin studentesc zona Bucur Obor si personal (fete/ baieti) curatenie pentru echipa de interventie. Salariu motivant. Oferim si cerem seriozitate, **1 L;** ☎0734046015/ 0741268172 office@mir59service.ro

1908. **PERSONAL** curatenie. Firma de curatenie angajeaza urgent femei/ barbati, program 8 ore/zi, zona Rahova, incinta Liberty Mall, **1.000 L;** ☎0760.014.788/ 0786.102.011

1909. **PERSONAL** curatenie. Firma serioasa cu experienta in domeniul curateniei, angajam personal curatenie salariu motivant + decontare transport + bonuri de masa, program L-V 6:00-14:30 asiguram toate formele legale de munca, ☎0729.548.456 alexelucian@gmail.com

1910. **PERSONAL** curatenie. Societate comerciala avand ca obiect de activitate servicii de cazare in camine proprii, angajeaza full time, personal curatenie. Locatia complexului este in Berceni, sector 4 (Sos. Giurgiului), ☎0771308370

1911. **PERSONAL** de curatenie angajam pt. camin studenti, program 8 ore/zi, dimineata, luni-vineri, in zona P-ta Victoriei Bucuresti, relatii la tel. salariu atractiv, cm, ☎0728.870.117/ 021.311.70.01 www.curatart.ro

1912. **PERSONAL** depozit pt societate import-distributie birotica ? papetarie cu sediul in Bucuresti, sector 2 (Sos. Morarilor, nr. 1). Cautam o persoana tanara, responsabila, punctuala, ordonata ☎021.211.78.95

1913. **PERSONAL** depozit. Vivre Logistics SRL angajeaza picker/ receptioner/ retur/ shipping/ ambalator manual. Depozit inchis: 4000 mp, mobilier si decoratiuni, Gara Progresul. 5 zile/sapt, schimburi, L-S. Colectiv tanar: 80 angajati, ☎0741.240.896 recrutare@vivre.ro

1914. **PERSONAL** etichetare produse. Program de luni pana vineri de la 9-18, salariul 1.200 net, contract de munca, **1.200 L;** ☎0721.771.888 VALIEUROFIT@GMAIL.COM

1915. **PERSONAL fast-food (fete) calificat si necalificat. Oferim salariu, bonusuri si cazare; ☎0722.418.555/ 0729.721.712**

1916. **PERSONAL** feminin pentru spalat vase si curatat legume (salate) la Autoservire (Pantelimon). Relatii la: ☎0723.335.306

1917. **PERSONAL** feminin productie sandwich-uri, program: duminica-joi, vineri si sambata liber. Salariu, se ofera masa gratuita. Contract de munca pe perioada nedeterminata, **1.300 L/;** ☎0721.144.526 office@snack4u.ro www.snack4u.ro

1918. **PERSONAL** feminin, vrei sa castigi intre 10-40 $ pe ora? Acum se poate. Oferim: plata zi/ bilunara, avans, comision, bonusuri, camere individuale, sedinte foto, contract de munca, training. Zone (vile) Unirii, Crangasi, **2.000 $;** ☎0720.932.936/ 0773.309.258 divinostudio@yahoo.com www.divinostudio.ro

1919. **PERSONAL** fete/femei bucatarie, sector 3. Program: L-V , 7-18, salariu 1.100 lei cu posibilitate marire, experienta in domeniu nu este obligatorie. Tel., **1.100 L;** ☎0765.124.375

1920. **PERSONAL** Firma catering angajeaza personal pentru ambalare produse alimentare si personal pentru spalat vase, curatat legume. program luni-vineri 07-15:00, masa asigurata si carte de munca. Zona Parc Bazilescu, ☎0749.079.101

1921. **PERSONAL** firma de curatenie angajeaza personal curatenie pentru post fix (curatenie birouri), program luni-vineri 8 ore. Salariu **1.100 L;** ☎0736.087.785

1922. **PERSONAL** hotel 5 stele. Angajam ospatari, cameriste, receptioneri pentru un hotel de 5 stele de pe Calea Victoriei. Transport asigurat. Training specilizat. Diferite bonusuri, **1.100 L/;** ☎0799.762.360 andrei.tauc@passion4work.ro

1923. **PERSONAL** in vederea calificarii ca operator DDD, cu permis cat. B si studii medii. Salariu avantajos; ☎0727.995.188

1924. **PERSONAL** la vase si curatenie angajam la restaurantul Ressu restaurant & lounge din sector 3. Oferim salariu incepand cu 1.100 L si care poate ajunge la 1.300 in functie de implicarea si experienta dvs. Oferim masa si tipps-uri zilnice **1.300 L;** ☎0725.871.875

1925. **PERSONAL** masculin necalificat urgent pentru depozit zona sector 1 si 2. Contract de munca, program de lucru 8h/zi; salariu net afisat + tichete de masa. Detalii la telefon **1.300 L;** ☎0736.326.435

1926. **PERSONAL** necalificat pentru Asamblare / montaj pentru fabrica productie articole sportive. Program: luni - vineri 06:00 -14:15; punct de lucru: zona Carrefour Militari. Sunati la, ☎0737.466.725 anamaria.buliga@omniaplast.ro

1927. **PERSONAL** necalificat pentru fabrica incaltaminte, in zona Mall Vitan; ☎0726.744.584

1928. **PERSONAL** necalificat pentru o fabrica de cablaje auto in Bistrita. Se ofera cazare, salariul de 9 lei/ora si 12,5 lei pentru ora suplimentara; ☎0720.981.798 Amboseli.bistrita@gmail.com

1929. **PERSONAL necalificat, calcatorese, croitorese, primire-recepţie, angajam pentru curatatorie de haine zonele Dorobanti si Iancului; ☎0755.200.040/ 0755.200.022**

1930. **PERSONAL necalificat, calcatorese, fochisti si soferi, angajam pentru spalatori industriala, metrou Politehnica; ☎0755.200.033**

1931. **PERSONAL** necalificat, cantina - restaurant, in zona Lacul Tei, angajeaza cu carte de munca personal necalificat. Program L-V (7-16). ☎0722.151.472

1932. **PERSONAL** Office/ Back-office/ Secretariat Eco Business Logistic cu sediul in sectorul 2 angajeaza personal. Descrierea jobului: corespondenta, redactare articole site, facturare, fotografiere si adaugare produse online. Program L-V 9-18, **1.500 L;** ☎0762122814 transportgrup@gmail.com

1933. **PERSONAL** Pensiunea Nea Stefan, Moeciu de Sus, judetul Brasov, angajeaza personal. Oferim masa si cazare; ☎0722.203.665

1934. **PERSONAL** pentru activitati de paza si protectie, angajeaza Securitas. Posturi disponibile: agent de securitate, agent de interventie, dispecer, sef tura. Garantam plata tuturor sporurilor salariale. Pachet salarial atractiv. Noi facem diferenta, oferind salariul calculat corect. Salariu calculat corect si la timp. Bonuri de masa. 100% pentru sarbatori legale, 75% pentru ore splimentare, 25% pentru ore de noapte. Spor pentru ore de weekend. Pentru informatii suplimentare si programari pentru interviu puteti apela la numerele de telefon sau trimiteti CV pe adresa de email. Angajam si persoane fara atestat, asiguram pregatire profesionala gratuita. 0744.634.424 ☎0747.225.916/ 0758.029.608/ 0749.050.576 recrutare@securitas.com.ro

1935. **PERSONAL** pentru calcat si spalat la Auchan Titan, Aqua Clean - Curatatorie Ecologica. Oferim: salariu negociabil, platim orele suplimentare, sporuri, tichete de masa, decontare transport. Programari interviu: luni-vineri la tel.: ☎0733.689.658 contact@aquaclean.ro

1936. **PERSONAL pentru curatatorie chimica, conditii deosebite, salariu bun; ☎0722.780.287**

1937. **PERSONAL** pentru curatenie in hotel de 4 stele situat in apropierea Pietei Victoriei. ☎0724220663 levor@hotellevor.com

1938. **PERSONAL** pentru depozit, zona Doraly, societate comerciala angajeaza; ☎0724.439.641/ 0372.738.401

1939. **PERSONAL** pentru firma de curatenie, full time/ part time; ☎0732.446.455

1940. **PERSONAL** pentru menaj si intretinere vila (cuplu si menajera) - jud Ilfov. Program de lucru: intern (cazare si hrana asigurate). Pachet salarial motivant. Pentru detalii sunati la: ☎021.407.52.35

1941. **PERSONAL pentru panificatie: soferi distributie, muncitori calificati in brutarie, muncitori necalificati, cocatori, malaxoristi, brutari, ambalatori, angajeaza- Fabrica de Paine Bujoreni cu sediul in Bragadiru, Soseaua Alexandriei nr. 108; ☎0724.390.222**

1942. **PERSONAL** pentru spatii de birou in tura de noapte angajeaza firma de curatenie, tichete + salariu **1.000 L;** ☎0733.936.676/ 021.224.40.64

1943. **PERSONAL** pentru urmatoarele posturi: coafor, frizerie, tehnician unghii false, pentru detalii si interviuri telefon: ☎0720.706.920

1944. **PERSONAL** Premium Wellness Institute angajeaza: bucatar, ajutor de bucatar, bucatar mic dejun, receptioner/a, barman, fochist, cameriste, ingrijitor spatii comune, spalator vase bucatarie, **19 L;** ☎0758.239.811 office@premiumwellness.ro

1945. **PERSONAL** pt opera?iuni de etichetare si ambalare manuala. Pe langa salariu lunar oferim : tichete de masa, asiguram transport Persoanele interesate ne pot contacta la nr. de telefon : ☎0758088902/ 0773702043 adriana.dorobat@daspacking.ro

1946. **PERSONAL pt. fast food autoservire, salariu de la 1.500 L; ☎0763.271.034**

1947. **PERSONAL** pt. magazin alimentar autoservire zona Salajan sector 3, ☎0721244218/ 0722550907 biencutza2906@yahoo.com

1948. **PERSONAL** pt. rotiserie numai barbati, salariu minim 1.800 lei, program 9-18, sambata si duminica inchis, Zona Unirii; ☎0769.210.004

1949. **PERSONAL** receptie pentru Auchan Titan, Aqua Clean -Curatatorie Ecologica. Oferim: salariu negociabil, platim orele suplimentare, sporuri, tichete de masa, decontare transport. Programari interviu: Luni-Vineri la tel.: ☎0733.689.658 contact@aquaclean.ro

1950. **PERSONAL** Restaurant Camizo, sector 3, angajeaza: bucatar masa rece,ajutor bucatar masa rece - salariu atractiv, asiguram transportul ; ☎0723.970.946 office@camizo.ro www.camizo.ro

1951. **PERSONAL** Restaurant din Calea Floreasca isi mareste echipa, daca esti ajutor de bucatar si femeie serviciu/ spalator vase te rog trimite CV pe email, salariu atractiv, program in ture, ☎021.313.45.85 office@vacamuuu.com

1952. **PERSONAL** restaurant, deschidem noua locatie City Grill Baneasa si recrutam personal pentru urmatoarele posturi: bucatar, ajutor de bucatar, ospatar, barman, picol, hostes, menajera. Beneficii: oportunitatea de a lucra intr-o companie lider de piata si intr-un mediu de lucru placut, pachet de beneficii motivant, posibilitatea de promovare in functie de performanta. Iti doresti sa faci parte din echipa noastra? Trimite CV-ul tau la adresa de e-mail: ☎0728.113.311 ovidiu.murgeanu@city-grill.ro www.citygrill.ro

1953. **PERSONAL** restaurant. Restaurant Fabrica de Mancare cu mai multe puncte de lucru, angajeaza personal pentru urmatoarele posturi: maestru cofetar, personal servire linie, curatenie, picol, vanzator inghetata, ajutor bucatar, **3.000 L;** ☎0757200002 sorin.dumitrascu2006@yahoo.com

1954. **PERSONAL sala croit, banzicar, muncitor necalificat depozit; ☎0724.500.461**

1955. **PERSONAL** salate/ desert cu experienta, femeie pentru curatenie, angajeaza Restaurant Xanadu zona Titan; ☎0722.621.717

1956. **PERSONAL** shaormari, casiera, bucatarie pt. fast-food ☎0764.373.741

1957. **PERSONAL** spalatorie auto angajam personal pentru spalatorie auto, zona Unirii. Conditii avantajoase. Rel la Tel: ☎021.303.04.37

1958. **PERSONAL** spalatorie covoare, angajam personal pentru spalatorie covoare. Cerinte: seriozitate si implicare. Beneficii: pachet salarial fix + comision, program variabil. **2.000 L;** ☎0723.611.629

1959. **PERSONAL** spalatorie textile, spalatorie ecologica de haine (non-chimic), angajeaza personal pentru spalatorie textile si calcat cu fier. Loc de munca stabil si sigur, mediu de lucru placut, program 8h/zi, bonusuri. ☎0722.722.888

1960. **PERSONAL** tanar pentru calificare instalator pt. firma instalatii climatizare, ventilatie, termice ☎0720.060.601

★★★★★★★★★★★★★★★★★★★★

1961. **PERSONAL TEHNIC-ELECTRICIENI V7, SPECIALISTI LEDURI. NE DORIM OAMENI SERIOSI, CU EXPERIENTA IN DOMENIU; ☎0753.582.372**

★★★★★★★★★★★★★★★★★★★★

AUCHAN TITAN

CURĂŢĂTORIE ECOLOGICĂ ANGAJEAZĂ:

aqua® friendly dry cleaning

PERSONAL pentru CĂLCAT şi SPĂLAT

Oferim:
- salariul negociabil
- plătim orele suplimentare
- sporuri
- tichete masă
- decontare transport

Programări interviu: Luni - Vineri

Tel: 0733 689 658

email: contact@aquaclean.ro

1962. **PERSONAL** tehnic. Pensiune, restaurant, Bucuresti, angajeaza personal tehnic pt intretinere, reparatii si aprovizionare, obligatoriu cu permis de conducere cat B. Detalii la: tel. sau pe email; ☎0757113433 pensiuneacasamica@gmail.com www.romtur.ro

1963. **PERSONAL** urgent pentru amenajari interioare rigips/ gresie/ faianta/ tencuieli/ zugraveli, amenajari exterioare, instalatii electrice si sanitare. Rugam seriozitate si experienta in domeniu ☎0734.388.375 nastase_adrian07@yahoo.com

1964. **PERSONAL** urgent, fara experienta, pentru shaormarie, contract de munca, program de lucru in ture, salariu atractiv. Detalii la telefon **1 L;** ☎0736.326.435

1965. **PERSONAL** urgent. Personal curatenie si vase la Beraria H. Cautam persoane serioase si muncitoare. Daca iti cauti un loc de munca stabil, te asteptam pe str. Kiseleff 32, sector 1, parc Herastrau, Bucuresti; ☎0725.345.302 jobs@berariah.ro www.berariah.ro

1966. **PERSONAL** vanzator full/part time, retea 45 magazine in Bucuresti angajeaza personal vanzator full time sau part time. Conditii deosebite, ☎0785.221.901 dragos.serb@bake-expert.ro

1967. **PERSONAL** vase. Restaurant ultracentral angajam personal vase cu experienta. Salariu 1400 lei, carte de munca, transport asigurat, se lucreaza o zi cu o zi liberal ☎0733.500.300

1968. **PERSONAL PUB** Restaurant. The Harp Irish Pub isi mareste echipa, avem nevoie de ospatari barmani,hostess, femeie la vase, vanzatoare pentru Bakery. Bibescu Voda nr. 1, Unirii, ☎0768901960 dediucris@yahoo.com

1969. **PERSONAL VASE** hai sa lucrezi la Stadio, poate cel mai frumos restaurant din Bucuresti, vizitat zilnic de peste 500 de oameni. Suna-ne si hai sa ne vedem la o cafea; ☎0745757764 simona@stadio.ro www.stadio.ro

1970. **PERSONAL,** angajam urgent persoane serioase, pentru postul de lucrator in bar. Program de 8 ore/zi, salariu atractiv si alte beneficii. Daca iti cauti un loc de munca stabil si serios, sunati ☎0725.345.302 jobs@berariah.ro

1971. **PERSONAL, bucatari, ajutori bucatari, ospatari, picoli si livrator pentru pizzerie, zona Drumul Taberei; ☎0722.381.110**

1972. **PERSONAL,** cantina S-Park, zona Piata Presei Libere, angajeaza personal cu experienta pentru posturile de: casiera, fete servire linie calda/ salate, fete curatenie/ vase. Programari interviu la telefon: ☎0751.017.315/ 0765.213.848 office@bestchef-green.ro

1973. **PERSONAL,** cantina situata in sect. 4, Sos. Berceni, bucatar, ajutor de bucatar, vanzator. Cerem seriozitate si disciplina si oferim conditii foarte bune de lucru, salariu motivant si siguranta locului de munca; ☎0722601703 apetit.services@gmail.com

1974. **PERSONAL,** fete pentru pregatit mostre, pregatire colete ang. Firma de tesaturi, zona Fundeni ☎0763.624.050

1975. **PERSONAL,** firma cu traditie angajeaza personal cu experienta, in domeniul confectionarii incaltaminteі, pentru urmatoarele posturi: pregatit, cusut, croitor, subtiat si talpuitor manual. Atelier incaltaminte zona Militari ☎0722.368.089 turungiuflorin@yahoo.com

1976. **PERSONAL,** firma de curatenie angajeaza personal pentru curatenie, femei/ barbati, program 8 ore/zi, zona Drumul Taberei, (mall Plaza Romania) urgent, salariu, **1.000 L/;** ☎0753.312.264

1977. **PERSONAL,** firma de curatenie angajeaza urgent personal pentru curatenie, femei/ barbati, program 8 ore/ zi, tura de zi sau de noapte, zona Titan, **1.000 L/;** ☎0753.312.260

1978. **PERSONAL,** Firma productie sandwich-uri angajaza personal pentru ambalat si etichetat. Bucuresti. Interviu 11:00-16:00, ☎0742.625.778

1979. **PERSONAL,** Fornetti Pacii si Grozavesti, doua posturi: a) program 4.30-12.00 luni-vineri,+2 Sambate/luna; b) program 1zi+1zi libera,+2 Sambate/luna, ambele inchis duminica. Salariul 1400 Lei + bonificatii + carte munca. **1.400 L;** ☎0765.201.322

1980. **PERSONAL,** Magazinul Jumbo Berceni angajeaza femeie curatenie. Atributii principale: curatenie magazin cu masina de spalat electrica, curatenie toalete. Va asteptam in complexul Arcade Berceni, receptie Jumbo. ☎021.406.52.00 r3hr@jumbo.gr

1981. **PERSONAL,** Restaurant din Calea Floreasca isi mareste echipa, avem nevoie de bucatar si ajutor bucatar. Daca doresti sa te alaturi echipei, trimite un cv pe adresa, salariu atractiv, plus tips, program in ture. **4.000 L;** ☎021.313.45.85 office@vacamuuu.com www.vacamuuu.com

1982. **PERSONAL,** Societate producatoare de canapele si paturi angajeaza cusatoreasa calificata cu carte de munca, salariu net de 1.550 lei, in incinta Faur - sector 3 Bucuresti. Rog seriozitate. **1.550 L;** ☎0720.200.876 angela@sofasp.ro

1983. **PERSONAL,** spalatorie auto si detailing, zona Obor, angajeaza personal, salariu, carte munca + 30% comision zilnic. Relatii la tel.: ☎0771.087.611/ 021.255.53.19

1984. **PERSONAL,** supermarket zona Berceni angajeaza casier/a si lucratori comerciali cu experienta minim 6 luni; ☎0374.064.691/ 021.332.24.94 angajari.intermarket@yahoo.com

1985. **PERSONAL.** Angajam personal curatenie sala de jocuri, program si salariu avantajos. Bucuresti; ☎0727.573.040

1986. **PERSONAL. Angajez urgent personal femei pentru spalatorie - curatatorie sector 4, cu sau fara experienta. Salariu atractiv; ☎0762.008.540**

1987. **PERSONAL.** Atelier de croitorie angajam personal cu experienta, confectionere, calcat, salariu atractiv, decontam transport; ☎0720.490.320

1988. **PERSONAL.** Austrian Bio Cleaning SRL firma de curatenie angajeaza personal de curatenie, femei si barbati, L-V 9-16; ☎0736.393.114

1989. **PERSONAL.** cautam meserias in constructii, lacatus, montator div echipamente frigo, frigotehnist, electrician si muncitori necalificati. Se cer studii medii, disponibilitate pentru program prelungit, experienta. ☎0720.333.909 anunt4u@yahoo.com

1990. **PERSONAL. Firma confectii angajeaza incepand cu luna septembrie personal pentru salar croit, CTC-ist si masinisti; ☎0723.666.278**

1991. **PERSONAL.** Firma curatenie angajam barbati si femei necalificati, zonele Baneasa si Militari; ☎0758.044.142/ 0725.442.644

1992. **PERSONAL.** Firma de curatenie angajeaza urgent pentru unitati de invatamant barbati si femei. Str. Eufrosin Poteca nr. 34, salariu **1.500 L;** ☎0735.564.802

1993. **PERSONAL. Firma productie marochinarie rucsaci cu sediul in Bucuresti, zona Metrou Costin Georgian (Morarilor) angajeaza personal calificat. Oferim salariu atractiv, bonuri de masa, carte de munca, transport gratuit, bonusuri. Program lucru: Luni-Vineri 07:00-15:30. Detalii telefon: ☎0724.323.006/ 0729.223.070**

1994. **PERSONAL.** Magazin Piata Resita Non-Stop (tigari, dulciuri, bauturi alcoolice si nealcoolice) angajez personal; ☎0723.742.468

1995. **PERSONAL. Restaurant cu specific chinezesc angajeaza personal bucatarie, picoli(te) cu/fara experienta, soferi livratori; ☎0722.363.188/ 0722.912.671**

1996. **PERSONAL.** Societate angajeaza personal curatenie pentru obiectiv situat in Piata Victoriei. Salariu, tichete masa si bani abonament. Informatii la tel., **950 L;** ☎0742.014.548

1997. **PERSONAL.** Societate comerciala angajeaza personal vanzari- secretariat. Se ofera salariu fix, comision; ☎0753.108.368

1998. **PERSONAL.** Societate cu sediul in Magurele, jud. Ilfov angajeaza personal: muncitori necalificati, instalatori apa-canal, lacatusi - montatori, operator servici statii tratare si epurare apa, personal administrativ - portar. Relatii la: ☎0374.201.440 water@cnv.ro

1999. **PERSONAL.** Spalatorie auto profesionala angajez urgent personal, salariu atractiv, rog seriozitate; ☎0726.965.845 alice.lungu@gmail.com

2000. **PERSONAL.** Spalatorie auto ultracentral, zona vad, oferim cazare, personal cu / fara experienta, serios, muncitor, venit lunar 2.000- 3.000lei, asiguram echipamente vara / iarna, **1.500 L;** ☎0743040433

2001. **PERSONAL.** Spalatorie textile cauta personal. Investitie austriaca angajeaza persoane serioase, indemanatice si cu disponibilitate pentru munca fizica usoara. Oferim conditii financiare avantajoase. Zona Militari. Daca v-am starnit interesul, va rugam sa ne contactati la urmatorul nr. de tel.; ☎0728.225.655

Angajăm

INGINER

ÎN CONSTRUCŢII

CU EXPERIENŢĂ

TEL: 0725 354 003 (9.00-16.00)

2002. **PERSONAL. Wirquin Romania producator si importator de articole sanitare cu sediul in Str. Preciziei nr 3, Sect 6, Bucuresti. Tel: 021.213.18.15.49. Angajeaza: operatori masini injectie, operatori montaj, personal pentru depozit, preferabil cu experienta. Beneficii: cursuri de calificare la locului de munca, carte de munca, bonuri de masa.**

2003. **PICKER** urgent in Chiajna. Program de lucru: 07:00-16:00 (o ora pauza de masa). Salariu net: 1.400 L (8,5 L ora). Detalii la telefon: **1.400 L;** ☎0734.893.911 oana@combera.ro

2004. **PICOL** baiat sau fata. Borsalino Bucuresti isi mareste echipa. Avem nevoie de o fata sau un baiat pentru a ajuta ospatarul. Echipa tanara, mediu de lucru placut, program lucru 2/2 zile; ☎0723.721.001/ 0729.954.912 adrian.cojocaru@me.com www.borsalino.ro

2005. **PICOLI,** ajutior bucatari, bucatari si pizzeri cu experienta, pentru restaurant. Salarizare motivanta. Se cere seriozitate si disponibilitate pentru lucru in ture; ☎0733.986.867/ 0726.110.693

2006. **PICOLI,** ajutor bucatar si femeie la vase angajam pentru restaurant; ☎0787.878.525

2007. **PICOLI,** Restaurant din calea Floreasca angajeaza picoli cu sau fara experienta, program in ture, salariu atractiv, cv pe adresa din anunt. Relatii la, ☎021.313.45.85 office@vacamuuu.com

2008. **PICOLITA,** ajutor de bucatar, ajutor de shaormar fara experienta, angajam urgent. Contract de munca, program de lucru in ture, pentru detalii si angajari sunati la nr. de telefon **1 L;** ☎0736.326.435

2009. **PIZZAR** cu experienta pentru restaurant-pizzerie; ☎0722.718.831

2010. **PIZZAR** cu experienta, L-V, 7-16, salariu 2.000 lei; ajutor vanzator, L-V, 7-19, salariu 1.800 lei pentru patiserie zona Grozavesti, Regie, Politehnica; ☎0774.619.855

2011. **PIZZAR cu experienta, zona Arena Nationala, salariu avantajos; ☎0764.673.064**

2012. **PIZZAR** cu sau fara experienta, ospatar cu experienta, zona Militari, Pizza Dominum angajeaza; ☎0769.292.783

2013. **PIZZAR** pentru restaurant-pizzerie zona Diham, sector 3. Salariu negociabil, program de lucru 1 zi cu 1 zi. Preferabil domiciliu in zona. Rugam seriozitate; ☎0722519679 carmen_grigoroiu2015@yahoo.com www.pizzacarmen.ro

2014. **PIZZAR** Restaurant cu specific italienesc angajeaja pizzar cu experienta pe cuptor cu lemne, bucatar pt sectia rece, bucatar pt sectia cald si ajutor de bucatar. Se ofera salariu atractiv in functie de experienta, transportul asigurat si tips, ☎0724.214.554 chef.b

LOCURI DE MUNCĂ

2054. **PROIECTANT** designer mobilier. Cunostinte foarte bune de proiectare 3D pentru realizarea de mobilier de lux, de preferat cunostinte PRO100. Permis conducere B. Experienta minima 3-5 ani in proiectare, productie mobila PAL si MDF, ☎0751.219.688

2055. **PROIECTANT mobila pal cu experienta, angajeaza fabrica zona Tei; ☎0728.113.255**

2056. **PROIECTANT** Tehnic Gaz Retele angajeaza proiectant de instalatii gaze, ☎0723.434.648

2057. **PUBLIC spectator, IQ Media cauta pentru emisiunile Antenei 1. Pentru participare primiti sume intre 20-25-30-40 L; ☎0731.570.588/ 0763.642.162/ 0755.998.801**

2058. **RECEPTIONER** /a Hotel Evia Eforie Nord, contract de munca; ☎0727.884.880

2059. **RECEPTIONER** Best Western Stil Hotel angajeaza receptioner fata/ baiat, contract de munca. Aviatiei, metrou Aurel Vlaicu. Asteptam CV la receptie sau la email; ☎021.233.39.90 office@hotelstil.ro www.hotelstil.ro

2060. **RECEPTIONER** clinica pentru SC Puls Medica SRL. Persoanele interesate sunt rugate sa trimita CV la adresa de mail: ☎ resurseumane@pulsmedica.ro

2061. **RECEPTIONER** marfa, Leroy Merlin Bragadiru angajeaza manipulanti marfa pentru departamentul receptie marfa. Daca esti interesat suna acum si programeaza-te rapid la un interviu; ☎0753.119.478/ 0740.021.487 job.bragadiru@leroymerlin.ro

2062. **RECEPTIONERA** Bucuresti, aspect placut. Va rugam sa trimiteti cv cu poza la adresa email, ☎ mihai.budurca@okin.eu

2063. **RECEPTIONERA** curatatorie ecologica de haine, cerinte: abilitati de comunicare, socializare, coordonare echipa, aspect fizic placut, experienta in domeniu constitue in avantaj. Oferta, salariu atractiv + bonusuri, mediu de lucru placut. Locatia: Park Lake, noul Mall din Parcul I.O.R., **1.700 L;** ☎0724.338.507

2064. **RECEPTIONERA** Hotel 4 stele. Cautam o persoana serioasa cu o buna comunicare in limba engleza. Interviu zilnic in str. Barbu Vacarescu nr. 51, orele 15-17, CV la adresa de email, ☎0787.616.612/ 0724.891.819 serban@decebalhotel.ro www.decebalhotel.ro

2065. **RECEPTIONERA** hotel. Hotel situat in zona Uniriii angajeaza receptionera.Program flexibil, salariul avantajos si colectiv prietenos. Cei interesati sunt rugati sa ne contacteze telefonic. ☎0786.223.663

2066. **RECEPTIONERA PENTRU SALON DE INFRUMUSETARE, LA 15 ZILE 1.500 - 1.800 L; ☎0773.893.325**

2067. **RECEPTIONERA pt. salon de infrumusetare, zona metrou Gorjului, CM platita+ salariu 1.500 L; ☎0724.357.422**

2068. **RECEPTIONERA** pt. societate de paza si protectie, program de noapte, pentru cladire de birouri zona Pipera, salariu motivant program flexibil in ture. Rog cv-uri pe adresa de mail ☎0751.284.721/ 0734.444.411 angajare@companiadepaza.ro

2069. **RECEPTIONERA** punct colectare curatatorie ecologica de haine. Zona Uniriii; ☎0724.338.507

2070. **RECEPTIONERA** showroom, societate sediul in Titulescu si Nerva Traian, transport asigurat, salariu 1.300 + comision, telefon, laptop, bon masa. Program 8.30-17.30, CV cu foto, adresa, **1.510 L;** ☎0724.311.437/ 0724.311.437 comenzi@usi-porta.ro www.usi-porta.ro

2071. **RECEPTIONERA** Spalatorie auto Speed Wash spalatoria auto, zona Colentina, angajeaza receptionera, studii medii, persoana placuta, serioasa, experienta in activitatea de gestiune constituie un avantaj. Program: L-V, **1.250 L;** ☎0730.304.078

2072. **RECEPTIONERA,** angajeaza Saloanele. Salariu fix 1.600 de lei + C.M. 8 ore. CV + poza la adresa de mail; ☎0786.136.262 angajari@saloanelemagic.ro www.saloanelemagic.ro

2073. **RECEPTIONERA,** Hotel Sir Gara de Nord angajeaza receptionere. Cunostinte pc si limba engleza. Program 12/24, 12/48. Salariu 1.500 L. Relatii intre orele 10.00-18.00, **1.500 L;** ☎0737.729.881 orhideeamanagement@sirgrup.ro

2074. **RECEPTIONERI** hotel Oriel angajez receptioneri. Zona Mall Vitan program flexibil, comunicativ engleza medie, ☎0768.438.072 alex_davidutu@yahoo.com

2075. **RECEPTIONERI** pentru hotel de 4 stele situat in apropiere de Piata Victoriei ☎0724220663 levor@hotellevor.com

2076. **RECEPTIONERI** pentru un important hotel situat in sectorul 1. Program: 12-24/ 12-48. Transport asigurat, **1.500 L;** ☎0725.132.133 maria.oslobanu@passion4work.ro

2077. **RECEPTIONERI,** mecanici, pregatitori, S.C Danluc Auto angajeaza receptioneri, mecanici cu experienta, mediu de lucru placut, program de lucru luni-vineri, salariu atractiv. ☎0741.110.050 danlucauto@yahoo.com

2078. **RECEPTIONIST SERVICE** Reprezentanta service camioane si remorci angajam receptionist service cu fac. transporturi AR, cu experienta, oferim conditii bune de lucru, venituri lunare intre 2.000-5000 le, bd. Preciziei, CV la. **2.500 L;** ☎0749102608/ 0749102603 resurseumane@edparts.ro www.edparts.ro

2079. **REDACTOR** department online, persoana tanara, dinamica. Abilitati de corectura text, cunostinte de prelucrare fotografie si navigarea pe internet pot constitui un avantaj. Se ofera salariu net de 1.200 Lei + bonuri de masa. CV-urile se vor trimite pana pe 10 august la adresa de email tereza@anuntul.ro ☎ tereza@anuntul.ro

2080. **REDACTOR,** blogger. Firma angajam la sediul nostru din zona Doamna Ghica. Cerinte: redactare articole pentru site pe teme alese, traduse/inspirate de pe net, corespondenta mail. Program L-V 9-18. **1.200 L;** ☎0762.122.814 transportgrup@gmail.com

2081. **REFERENT /inspector resurse umane, angajam. Postul cuprinde si sarcini de secretariat. Asteptam CV la: ☎0731.321.700 cariere@adriagrup.ro**

2082. **REGLOR** mase plastice cu experienta semnificativa, SC Electromagnetica SA angajeaza. Relatii la telefon, sau la sediul din Calea Rahovei 266-268; ☎0756.089.150/ 021.404.21.20

2083. **REPANSATOR** /remaiator (remediaza defecte minore). Fabrica de tricotaje angajaza. Pachet de beneficii: tichete masa, decontare transport, zona Militari, salariu **1.400 L;** ☎0734.301.444

2084. **REPREZENTANT** comercial cu experienta in vanzari echipamente alimentare profesionale, Horeca si supermarket, experienta in domeniu constituie avantaj. CV pe mail la; ☎0726.231.448/ 021.350.20.36 info@topk.ro/ sediu2@topk.ro

2085. **REPREZENTANT** ELT. Editura angajeaza student/ absolvent limba engleza in functia de reprezentant Elt. Permisul auto constituie un avantaj.CV la mail pana la 26.08.2016; ☎ simona.popa@uniscan.ro

2086. **REPREZENTANT** vanzari IT. SC Hera Rovaniemi angajeaza reprezentant vanzari IT in Prelungirea Ghencea; salariu atractiv, Urgent; seriozitate. Asteptam CV la adresa de email, **1.600 L;** ☎ office@it-sh.ro

2087. **REPREZENTANT** vanzari, unul dintre cele mai cunoscute branduri de haine de lux din Qatar angajeaza in Romania. Interviurile se vor sustine in perioada 27/28 septembrie in Bucuresti. CV in limba engleza **1.100 €/;** ☎0767.699.999 ramona.c@jobsglobal.com

2088. **REPREZENTANT** vanzari. Firma mezeluri angajeaza reprezentant vanzari pe lantul de hypermarket Carrefour Bucuresti, **1.200 L;** ☎0737.150.545 zamfirvalentina26@yahoo.com

2089. **REPREZENTANT VANZARI** Importator piese Wabco si service camioane si remorci, angajam reprezentant vanzari cu experienta, oferim conditii bune de lucru, salariu fix de la 2.000 lei+ bonus vanzari, in Bucuresti, cv la email **5.000 L;** ☎0749102608/ 0749102603 resurseumane@edparts.ro www.piesewabco.ro

2090. **REPREZENTANTI** vanzari in magazine telefonie mobila. Salariu fix plus comision din vanzari. Se cere experienta in vanzari. Trimiteti CV pe mail ontopgsm@gmail.com; ☎0763.111.888 ontopgsm@gmail.com

2091. **RIGIPSAR,** zugravi, faiantari, policalificati pt. lucrari de amenajari, cerem/oferim seriozitate; ☎0724.021.393

2092. **RIGIPSARI** cu experienta 2.500-3.000 RON, necalificati pentru santiere 1.500-2.000 RON, pentru societate comerciala; ☎0733.981.422

2093. **RIGIPSARI** cu experienta in domeniu pt. SC. Salariu 2.000-2.500 L net, cazare pentru cei din provincie, CM, perioada nedeterminata, rog seriozitate, **2.500 L/;** ☎0733.981.422 soareionut0790@yahoo.com

2094. **RIGIPSARI CU EXPERIENTA. S.C. ANGAJEAZA CU CM, SALARIU 2.000 - 2.500 L. ROG SERIOZITATE; ☎0785.746.141/ 0724.540.345**

2095. **RIGIPSARI** si zugravi cu contract de munca sau colaborare pt. firma de constructii ☎0728.220.232 chioveanuionut2005@yahoo.com

2096. **RIGIPSARI si zugravi cu experienta pt. firma de constructii; ☎0723.767.805**

2097. **RIGIPSARI,** cu experienta pentru firma de constructii specializata in domeniul amenajarilor interioare. Se cere seriozitate ☎0722439293

2098. **SABLATOR** si ajutor vopsitor, Sc Redcousins angajeaza personanl cu sau fara experienta pentru sablare si vopsire electrostatica, in zona Baneasa sau comuna Chitila, program de luni pana vineri de la 9:00 la 18:00. Carte de munca, **1.800 L;** ☎0766.686.199/ 0763.692.707 topwheelsauto@yahoo.com

2099. **Salon Infrumusetare** Salon Andreea angajeaza frizer, manichiurist , coafor si cosmetician cu experienta minima 1 an de zile. Salonul se afla in zona lancului, stradal, si are o vechime de 12 ani. ☎0724542277 salon.andreea@ymail.com www.salonandreea.ro

2100. **SANDWICH artist. Subway Piata Victoriei, restaurant tip fast-food angajeaza personal tanar, salariul net 1.000 lei, tichete de masa, bonusuri. Program de lucru 8 ore, 2 zile libere, 1.000 L/; ☎0745.020.816 subway.victoriei@gmail.com**

2101. **SCULER** matriter cu experienta angajeaza Electromagnetica SA. Programari interviu la ☎021.404.21.20/ 0756.089.150

2102. **SECRETARA** cu cunostinte limba engleza si contabilitate primara, zona Pantelimon; ☎0734.017.474

2103. **SECRETARA** fara obligatii, program 8 ore de luni -vineri, trimite 2 foto si cv la mail, **500 €/;** ☎0723456 danservfor@yahoo.com

2104. **SECRETARA** part time. Agentie de selectare si plasare personal cauta o persoana pentru activitate de secretariat, program 9.30-14.30, ☎0731.579.464

2105. **SECRETARA** pentru agentie imobiliara din sectorul 6, program full time, cunostinte PC, sociabila, comunicativa, punctuala, conditii avantajoase; ☎0760.654.547

2106. **SECRETARA** pentru depozit frigorific in zona Metro Berceni. Conditii avantajoase, **1.400 L;** ☎0737.222.666 contact@carnepul.ro www.carnepul.ro

2107. **SECRETARA** pentru receptie angajeaza clinica medicala Hipocrat 2000; ☎0735.400.308

2108. **SECRETARA** personala angajam secretara-asistenta full-time part-time fara obligatii cu contract de munca cu experienta si fara, trimite 2 foto si CV la mail, **500 €/;** ☎0723456 danservfor@yahoo.com

2109. **SECRETARA** personala angajam secretara-asistenta full-time-part-time fara obligati cu contract de munca cu experienta si fara, trimite 2 foto si cv la mail, **500 €/;** ☎0723456 danservfor@yahoo.com

2110. **SECRETARA** personala angajam secretara-asistenta full-time-part-time fara obligati cu contract de munca cu experienta si fara, trimite 2 foto si cv la mail, **500 €/;** ☎0723456 danservfor@yahoo.com

2111. **SECRETARA** personala, program 8 ore zi luni-vineri cu contract de munca, fara obligatii, trimite CV si foto la adresa de email, **800 €/;** ☎0723456 danservfor@yahoo.com

2112. **SECRETARA** prezentabila si serioasa pentru sediu de birou in zona Romexpo, program de Luni - Vineri 09.00 - 18.00, cunoştinte PC foarte bune, facturare, **1.300 L;** ☎021.201.89.66

2113. **SECRETARA** saloane masaj. Se lucreaza in ture 12/24, zi/ noapte, cu/ fara experienta, preluare apeluri, inregistrare programari. Ib. engleza avansat, cunostinte pc,supraveghere video. Salariu fix+comisioane, **1.700 L;** ☎0733.337.377 resurseumane.activ@gmail.com

2114. **SECRETARA** Scoala particulara din sectorul 3 angajam secretara cu experienta in domeniu, ☎0721.876.271 lavinia.costenco@yahoo.com

2115. **SECRETARA** tanara draguta, sociabila, open-minded. Cunostinte operare PC si limba engleza. Posibilitate dezvoltare cariera in cadrul companiei. Salariu atractiv, program flexibil, poate fi studenta. CV+poze pe email, ☎ hronline2015@yahoo.com

2116. **SECRETARA,** agentie imobiliara cu sediul in Sector 3 angajeaza urgent secretara eventual cu experienta, ☎0731.169.114 sedmagimobiliare@gmail.com

2117. **SECRETARA,** Compania EuroInvest selecteaza persoana dinamica, cunostinte PC, obligatoriu experienta in domeniul imobiliar. Pentru programare interviu trimite CV; ☎0785.232.323 job@euroinvest.ro www.euroinvest.ro

2118. **SECRETARA, fierari, dulgheri pentru firma de constructii. Se ofera cazare; ☎0724.258.882**

2119. **SECRETARA,** firma transp. internat. marfa. Firma Onci Eurotrans 96 Srl angajeaza, cunostinte pc + o limba straina nivel mediu. Cerem si oferim seriozitate maxima. Salariu atractiv, ☎0722.240.895 office@onci.ro

2120. **SECRETARA,** Societate angajez secretara in conditii avantajoase. Cunostinte operare calculator, experianta in domeniu, aspect fizic placut. Trimiteti CV cu poza pe email, ☎0724.496.758 ayash@ayash.ro

2121. **SECRETARA.** Angajez secretara, aspect fizic placut, cunostinte limba engleza, contabilitate primara, program flexibil, **1.500 L;** ☎0722.537.978

2122. **SECRETARA.** Cabinet stomatologic angajeaza secretara, zona D. Taberei; ☎021.795.47.42

2123. **SECRETARA.** Intim House angajeaza secretara, salariu si comision atractiv; ☎0725.446.696

2124. **SECRETARA.** Konfort rezidential angajeaza in baza legii secretara, cunostinte in domeniul imobiliar constituie un avantaj; ☎0737.242.425

2125. **SECRETARE,** receptionere, hostess, maseuze cu/fara experienta, Sweet Pleasure Bucuresti, sediu central Piata Unirii angajeaza, oferim training si bonusuri; ☎0735.986.680 www.discrete.ro

2126. **SECRETARIAT** adm., angajam pentru departamentul secretariat administrativ, d-na/d-ra. Studii medii/sup. Contabilitate primara. Operare PC - Office Bune abilitati de comunicare, organizare si planificare.Prel. Ghencea, **1.400 L;** ☎0724.986.301

2127. **SECRETARIAT.** Angajam personal administrativ, secretariat, cunostinte bune calculator, (excel, word), carnet de conducere - repr. un avantaj. Limba engleza reprezinta un avantaj. Locatie birouri Pipera. ☎0040745016032 cv@unisatrom.ro

2128. **SEF** bucatar pt. restaurant cu program takeaway, program de lucru L-V, 07-17, **5.000 L;** ☎0722.210.844 asconsulea@gmail.com

2129. **SEF** de unitate cu experienta restaurant si asistent manager pentru evenimente. Detalii suplimentare la telefon ☎0720.032.092

2130. **SEF** magazin alimentar (minimarket) cu experienta in domeniu, zona sector 2, conditii foarte bune. CV la email; ☎0734.072.088 rusu2222@gmail.com

2131. **SEF** profil. Societate de constructii angajeaza sef profil laborator constructii gr.II (beton proaspat, beton intarit, materiale pentru betoane si mortare). Vechime minim 3 ani. Solicitam CV-ul pe email; ☎0372.185.601 office@dimar.ro

2132. **SEF** service receptioner cu experienta, ne marim echipa, salariu motivant cunostinte Audatex, identificare piese, reconstatare. Salariu minim 3.000 de lei. Bonusuri in functie de realizari; ☎0765.691.589

2133. **SEF** tura si sef oiectiv din Bucuresti, cunoscatori limba engleza sau spaniola sau portugheza; ☎0743.162.009/ 0744.634.424

2134. **SEF** tura. Ne marim echipa, cautam sef tura vulcanizare si spalatorie cu experienta, salariu motivant + comision, bonusuri in functie de realizari, service-ul se afla in sector 2, salariu minim 1.400 L, ☎0765.691.589

ullrich Gruppe
www.ullrich-gruppe.de
Firmă germană cu sediul în 34260 Kaufungen
ANGAJĂM ŞOFERI TIR PROFESIONIŞTI
CAT. C+E • ADR
pentru transporturi de marfă (prelată) pe teritoriul Germaniei
Contractul se încheie pe Germania - dispecerat în română
Aplicaţi prin e-mail cu CV şi copii după permise:
bewerbung@ullrich-gruppe.de
Aflaţi mai multe: 0049 56.059.488.753
0049 56.059.488.705

2135. **SEF CONFECTIONER** confectioner, fabrica de confectii angajeaza sef de linie,CTC control lucram in serie, cu contract de munca, in sectorul 2, **2.400 L;** ☎0751.208.868

2136. **SEFI** de tura. Bronec International angajeaza urgent 8 sefi de tura si 10 agenti securitate, punct control acces, obiective Bucuresti, salariu atractiv. Adresa: str. Mesterul Manole nr. 1, bloc D 17, sc. 1, ap. 12, et 4, sector 3, ☎021.323.54.69/ 0730.583.840 bronec@bronec.ro www.bronec.ro

2137. **SERIGRAFISTA** angajam. Tempera Advertising angajeaza in conditii avantajoase serigrafista cu minime cunostinte de serigrafie. Cunostintele de transfer termic, tampografie, etc. reprezinta un avantaj, **300 €;** ☎0722.402.080 office@tempera.ro www.tempera.ro

2138. **SERVICE** biciclete. Asociatia Green Revolution angajeaza personal service biciclete & logistica. Se cer: cunostinte tehnice privind repararea si intretinerea bicicletelor, permis categ. B, disponibilitate in weekend, **1.500 L/;** ☎0728.961.785 florin.bilibou@greenrevolution.ro www.greenrevolution.ro

2139. **SHAORMAR** 2.000 lei net, program 12 cu 24, angajam ajutor bucatarie, salariu 1.500 lei net, program 12 cu 24. Locatie Piata Iancului. Contact, ☎0724.542.762

2140. **SHAORMAR CU EXPERIENTA PENTRU FAST- FOOD; ☎031.432.85.65/ 0764.788.373**

2141. **SHAORMAR** cu experienta, baiat sau fata, bucatar, zona Berceni - Drumul Gazarului, pe luna **1.300 L;** ☎0725.689.880

2142. **SHAORMAR cu experienta, program doar de zi, salariu de la 1.800 L; ☎0763.271.034**

2143. **SHAORMAR CU EXPERIENTA, ZONA COLENTINA, PROGRAM TURE DE 12 ORE, SALARIU INCEPAND CU 2.000 L; ☎0733.333.452**

2144. **SHAORMAR** in Mall Baneasa, salariu 1.700 lei. Fete la bucatarie, salariu 1.200-1.400 lei. ☎0768.932.172

2145. **SHAORMAR** Shaormerie Sos. Giurgiului angajam shaormar cu sau fara experienta. Patiserie Fornetti angajam vanzatoare, ☎0722.324.176 dianastefaniavlad@yahoo.com

2146. **SHAORMAR,** angajam pentru fast-food zona Gorjului, salariu motivant. Pentru cei interesati va rog sa sunati dupa orele 12 la numarul de tel., **2.000 L;** ☎0767.979.724/ 0761.847.335

2147. **SHAORMARI cu experienta, zona Delfinului, zona Arena Nationala, salariu avantajos; ☎0764.673.064**

2148. **SHAORMARI** cu/ fara experienta pt. restaurant fast food, salarizare atractiva; ☎0765.353.953

2149. **SHAORMARI,** bucatarie Primo fast food, angajeaza cu si fara experienta shaormari si personal bucatarie. ☎0764373741 office@primofastfood.ro

2150. **SOFER** -pensionar sau student poseor cat. B pentru program usor in Bucuresti; ☎0722.294.719

2151. **SOFER** 3.5 t cu experienta minim 1 an pe comunitate. Buget 1.200 €; ☎0751.158.600 office@dmcollection.eu

2152. **SOFER** angajam sofer cu masina proprie pentru transportul personalului din fabrica. Salariul este de 1.200 ron + 100 ron pentru intretinerea autovehicului; ☎0726.538.429/ 0727.114.962 ionutnita86@gmail.com

2153. **SOFER Angajam sofer profesionist in zona Balotesti, Ilfov pentru camion 7.5 tone, 12 tone si 18 tone (categoria B, C), transport in tara de marfuri generale, 3.000 L; ☎0762.289.282**

2154. **SOFER** angajeaz cu experienta categoria C, E, curse locale Bucuresti, garaj Ciorogarla; ☎0744.574.574

2155. **SOFER** Angajez sofer profesionist categoria D, Bucuresti, transport persoane curse speciale, minim 5 ani experienta, prezenta ingrijita, seriozitate, curatenie, atestat profesional. ☎0724.280.035

2156. **SOFER** angajez sofer profesionist, bena cereale, salariu atractiv. Mai multe detalii la telefon; ☎0761.144.033/ 0722.854.703

2157. **SOFER** aprovizionare restaurant si livrare pachete, in sectorul 3. Oferim salariu intre 1.000-1.200 lei in functie de experienta plus masa zilnica. Program 10-18:30 de luni-vineri, sambata 10-14, duminica liber. Urgent, **1.200 L/;** ☎0736.943.656

2158. **SOFER** automalaxor, Societate de constructii angajeaza sofer automalaxor de capacitate 9 mc, cu atestate si cartela tahograf. Relatii in intervalul orar- 09.00-16.00; ☎0724.558.567 betoane.jilava@dimar.ro

2159. **SOFER** B, C, E, companie de panificatie cauta sofer profesionist pentru curse in tara, **2.000 L;** ☎0733.508.601

2160. **SOFER** C+E cu experienta pentru transport intern de marfuri generale (Romania), cap tractor cu semiremorca, salariu fix sau la km in functie de preferinte, pentru mai multe detalii astept telefonul dvs; ☎0761.908.221 nicu.florin70@gmail.com

2161. **SOFER** C+E. Angajam soferi profesionisti pe autobasculante 8x4 si articulate. Cerinte-card, atestat profesional experienta in domeniu. Se ofera cazare celor din provincie, ☎0733.600.140/ 0733.600.140 tcas.trans@gmail.com

2162. **SOFER** camion, 12 tone, curier local, Bucuresti, garaj Magurele; ☎0751.125.960

2163. **SOFER** cat B pe Ford Tranzit din zona Dristor-Marasesti, pentru aprovizionare cu legume-fructe. Program noapte: 3-11. Sa fie dinamic si saritor, **1.600 L/;** ☎0761460799/ 0721997408

2164. **SOFER** cat. B cu experienta in distribuie pe duba 3,5 tone si fete ambalatoare marfa; ☎021.240.94.33

2165. **SOFER** cat. B de minim 2 ani. ptr distribuie produse panificatie Bucuresti, partener Vel Pitar angajeaza soferi cu domiciliul in sect 4 Berceni, cei din Piata Sudului au un avantaj, pt. persoane f. serioase, **1.400 L/;** ☎0723.649.620 wio640@yahoo.com

2166. **SOFER** cat. B pt. societate cu productie tamplarie PVC, Date de contact: telefon/ email; ☎0722.346.937 resurse.sibelplast@gmail.com

2167. **SOFER** cat. B sa cunoasca tara si sa aibe cunostinte in material lemnos (busteni) SC Edilma Comex SRL. Salariu atractiv; ☎0724.469.380/ 0746.220.666

2168. **SOFER** cat. B si C, posesor atestat si card tahograf, lacatus confectii metalice si manipulant pentru societate comerciala; ☎0723.294.725/ 021.430.02.65/ 0722.368.664

2169. **SOFER** cat. B, C, E sau numai B, 3,5 tone, distributie; ☎0786.345.985

2170. **SOFER** cat. B, sect. 5, str. Trompetului; ☎0762.938.558

2171. **SOFER** cat. C + E, transport marfa, angajam; ☎0723.349.975/ 0726.116.888

2172. **SOFER** cat. C. Societate de transport angajaza sofer cu experienta pt. camion 15 T, transport intern, cursa fixa Bucuresti-Drobeta si retur, **2.000 L/;** ☎0730.559.972 garaj@siracotrans.ro www.siracotrans.ro

2173. **SOFER cat. D, D1, curse speciale noapte, rog seriozitate; ☎0744.538.506**

2174. **SOFER categ. D; ☎0722.218.205**

2175. **SOFER** categoria B angajeaza firma de birotica pentru distributie Bucuresti. Depozitul se afla in zona Carrefour Militari; ☎0729252683 florin.ghita@topbirotica.ro

2176. **SOFER** categoria B caut. Relatii: ☎0784.013.268

2177. **SOFER** categoria B, C+E pentru masina de curatenie si autobasculanta pentru zona Baneasa, salariu 1.700-1.800 L/ luna ☎0757.077.332 superspeed.expedition@yahoo.com

2178. **SOFER** categoria B, masina 3.5 t, pentru distributie firma accesorii mobilier in Bucuresti si tara, ☎0752.110.917 traian@trady.ro

2179. **SOFER** categoria B, Reprezentanta service camioane si remorci angajam sofer cat. B cu experienta. Oferim conditii bune de lucru si venituri motivante. bd. Preciziei, Rog trimiteti CV la email; **1.500 L;** ☎ resurseumane@edparts.ro www.edparts.ro

2180. **SOFER** categoria C cu experienta, sector 6 Bucuresti; ☎0771.721.558

2181. **SOFER** categoria C, angajam soferi pentru transport betoane Bucuresti-Ilfov. **3.000 L;** ☎0744.369.201

2182. **SOFER** categoria C, camion 12 tone, garaj Ciorogarla sau Magurele; ☎0751.125.747

2183. **SOFER** categoria D pentru cursa zilnica zona Pipera - Soseaua de Centura. Salariu atractiv. Rog seriozitate; ☎0733.101.020

2184. **SOFER** categoria D, transportul se face pentru clientii hipermaketului Cora Lujerului. Se pleaca din parcarea hipermaketului pe diferite rute, program 8-22, 2 zile lucratoare cu o zi libera, plata se face pe ziua de munca, 95 L/zi; ☎0724.386.522

2185. **SOFER** comunitate, experienta 3 luni fara ADR, in echipaj, foarte urgent; ☎0764.997.447

2186. **SOFER** cu atestat, dezvoltator imobiliar angajez persoana cu carnet categoriile B, C, E si cunostinte mecanica. Rog seriozitate, **2.700 L;** ☎0751.141.917 sfetcu.ionut.adrian@gmail.com

2187. **SOFER** cu experienta basculanta Iveco 7,5 tone; ☎0765.224.876

2188. **SOFER** cu experienta cat. B pt. firma specializata transport; ☎0724.685.358

2189. **SOFER** cu experienta in livrari, angajaza restaurant, zona Dristor; ☎0760.491.293/ 0736.615.949

2190. **SOFER** cu experienta pe masina 3,5 t pentru distributie marfa in tara si Bucuresti. Salariu plus bonusuri. Punct de lucru in sect 2 sau 4. Va rog sa trimiteti CV la adresa de mail din anunt, **1.500 L;** ☎ sgabyconsult@yahoo.com

2191. **SOFER CU EXPERIENTA PESTE 10 ANI; ☎0760.601.871**

2192. **SOFER** cu experienta, categ. B. Postul consta in distributia produselor de panificatie in magazinele proprii pt. fabrica situata in Calea Rahovei **1.500 L;** ☎0763.854.796

2193. **SOFER** cu experienta, pentru firma de distrubutie, zona Soseaua de Centura, Carrefour Militari, ☎0723668108

2194. **SOFER** cu experienta. Companie angajam sofer cu experienta pt. Suv Microbuz, disponibilitate full time, dorim recomandari de la ultimul loc de munca. Pt. detalii asteptam CV cu poza la adresa de e-mail: info@3drealestate.ro ☎ info@3drealestate.ro

2195. **SOFER** cu masina personala tip Van sau minidubita pentru firma catering, decont carburant, uzura, o masa pe zi, inclusiv program scurt la pranz, **2.000 L;** ☎0721.850.689

2196. **SOFER** cu masina proprie salariu pe luna, **1.500 L;** ☎0746.822.272

2197. **SOFER** curatatorie de haine, livrari/colectari comenzi la domiciliu. Salariu atractiv ☎0724.338.507

2198. **SOFER Dacie papuc, experien?? minim un an, disponibilitate pentru munca fizica. Avantaje: domiciliu in sector 2 sau 3. Relatii la telefon; ☎021.256.26.30/ 0770.462.440**

2199. **SOFER** Depozit materiale de construcţii zona Bucuresti Noi - Straulesti, angajeaza sofer pentru distributie persoana serioasa. Oferim contract munca, salariu si bonuri masa; ☎0744.565.759/ 0765.506.187

2200. **SOFER** din provincie, fara obligatii, ofer cazare, masa + salariu; ☎0724.778.928/ 0769.584.631

2201. **SOFER** distributie cofetarie; ☎0785.137.937

2202. **SOFER distributie, masina Sprinter 3,5t, din Afumati, Voluntari, sect. 2 si 3; ☎0753.153.688**

2203. **SOFER** distributie. Fabrica de patiserie angajam sofer pentru distributie, Se cere auto propriu pentru a ajunge la munca, permis de conducere de minim 5 ani, domiciliul in apropiere de Bragadiru. Salariu motivant. ☎0726.538.429/ 0727.114.962 ionutnita86@gmail.com

2204. **SOFER** duba pentru serviciul de mutari mobila, bagaje, etc. Conditii: Experienta min. 3 ani la condus duba, domiciliul stabil in sectorul 3. Atentie, soferul ajuta la incarcat/descarcat. Incepere imediat, **2.500 L;** ☎0723.709.104

2205. **SOFER** duba, firma de curierat angajeaza sofer cu experienta, responsabil, atent in trafic si la detalii, atent in relatia cu clientii, dispus la program prelungit. Se ofera echipament, telefon, bonusuri, ☎ office@bestcourier.ro

2206. **SOFER** experienta distributie cat.B angajez, carte munca, domiciliu sect.4; ☎0721.277.712

2207. **SOFER** fabrica de confectii metalice angajeaza sofer, cat. B. Relatii la nr. de tel., ☎0732.802.288

2208. **SOFER** firma constructii (max. 3,5 t), angajam; ☎0722.667.344

2209. **SOFER FIRMA DE BIROTICA SI PAPETARIE CU SEDIUL IN SOSEAUA GIURGIULUI, ANGAJEAZA SOFER CATEGORIA B PENTRU TRANSPORT MARFA. OFERIM: SALARIU, CARTE DE MUNCA +TRANSPORT ☎0749.998.639**

2210. **SOFER** Firma delivery angajeaza soferi- livratori cu autoturism propriu. Experienta in domeniul livrarilor si cunoasterea Bucurestiului constituie un avantaj. Salariu 1.750 L plus bonusuri; ☎0725.944.517 office.kitcheneto@gmail.com

2211. **SOFER** incarcare/ descarcare. Firma angajam personal pentru servicii de transport mobila, deseuri, etc. Permis categoria B, dube/basculabile 3,5 tone. Activitate in Bucuresti. Program L-V sau L-S. Cerem seriozitate, punctualitate, **1.480 L;** ☎0762.122.814 transportgrup@gmail.com

2212. **SOFER la program de 8 ore/zi pe autoturismul directorului. Salariu bun, bonuri valorice, contract de munca. Sa cunoasca orasul; ☎021.324.85.28/ 0743.884.579**

2213. **SOFER** livrator de mancare la domiciliu cu autoturismul firmei, restaurant zona Ghencea, program 11.00-23.00, trei zile lucrate, doua libere, net **1.450 L;** ☎0720.552.552

2214. **SOFER livrator firma catering cu experienta soferie in Bucuresti, disciplinat, fara cazier, 6 ore/zi, zona Semanatoarea- Regie. preferabil CV prin email, 900 L/; ☎0747.178.278 hr@ricasigica.ro www.ricasigica.ro**

2215. **SOFER** livrator mancare angajam cu experienta, bun cunoscator al sectoarelor 1 si 2; ☎0755.097.257

2216. **SOFER livrator pentru fast food, zona Arena Nationala, salariu avantajos; ☎0764.673.064**

2217. **SOFER livrator. Societate de distributie angajeaza urgent sofer posesor categ. B, pentru distributie in zona Bucuresti, Ilfov; ☎0742.123.005 concretoffice@gmail.com**

2218. **SOFER** pe masina, distributie lapte Fundulea - Bucuresti. Salariu atractiv. **2.500 L;** ☎0722694300/ 0735129266 elagrogostilele@gmail.com

2219. **SOFER** pensionar sau in varsta in Bucuresti pt. masina de 3,5 to (dubita). Oferim cazare modesta, gratuit. De sunat 8,00- 16,00; ☎0731.458.871

2220. **SOFER pentru firma de comercializare confectii dama; ☎0725.894.167**

2221. **SOFER** pentru livrari la domiciliu, pentru restaurant; ☎0764.687.270

2222. **SOFER** pentru Uber pe masina firmei 12/12 zi/ noapte + bonusuri. Acte necesare: cazier auto si cazier judiciar. Detalii la telefon, **1.600 L;** ☎0784.039.818/ 0726.449.876

2223. **SOFER** personal pentru doi elevi de 7 respectiv 8 ani. Timp de lucru 8 ore pe zi. Program de lucru: 11:00 - 19:00. Salariu 2.500 de lei/ luna net. Se face carte de munca. Contact, **2.500 L/;** ☎0737.308.774/ 0903.120.866

2224. **SOFER personal, cunoscator engleza si operare calculator obligatoriu, 1.900 L; ☎0726.768.153**

2225. **SOFER** profesionist c+e (tir) cu experienta pentru curse interne (in Romania si locale). Oferim si dorim seriozitate, salariu fix. Camion cu prelata perdea, **3.000 L;** ☎0764.383.382

2226. **SOFER** profesionist C+E, experienta minim 1 an in transporturi de marfa 24 to, salariu foarte atractiv plus bonusuri, mai multe detalii la telefon **2.500 L;** ☎0722.685.610 dia_trans@yahoo.com

2227. **SOFER** profesionist cat.C, card, masina 10T cu lift, experienta, domiciliu sect.4. ☎0722.245.778

2228. **SOFER profesionist numai cu domiciliulin: Bucurestii Noi, Damaroaia, Pajura, Chibrit, 1 Mai, Domenii, Baneasa, Pipera; ☎0768.728.183**

2229. **SOFER** profesionist pentru ambulanta, angajeaza clinica medicala Hipocrat 2000; ☎0735.400.308

2230. **SOFER profesionist pentru bascula cereale; ☎0722.302.309**

2231. **SOFER** profesionist pentru cap tractor cu semiremorca frigorifica pe ruta Romania - Italia (prin Bulgaria - Grecia); **1.000 €;** ☎0720.553.640 mirceapatrascu2006@yahoo.co.uk

2232. **SOFER** profesionist pentru transport in tara, pe camioneta MAN 12t, prelata, necesar card tahograf, atestat sofer marfa, pernis conducere categ C, recomandare de la ultimul loc de munca; ☎021.220.50.04/ 0760.676.914 mihaly_spedition@yahoo.com

2233. **SOFER** profesionist tir (duba frig) pe rel Ro-lt pt. societate comerciala din Bucuresti. Atestat, cazier, aviz medical si psihologic valabile. Preferabil domiciliul in Bucuresti sau imprejurimi ☎0727.613.029

2234. **SOFER** profesionist tir 20 T, prelata, curse interne pt. firma de transport; ☎0732.320.320

2235. **SOFER** profesionist, experienta cat. B, transport alimentatie publica/ diverse, prezenta agreabila, maxima seriozitate. CV insotit de poza; ☎ bistro_bar@yahoo.com

2236. **SOFER** profesionist; ☎0756.156.115

2237. **SOFER** profesionit C+E. Post 1: sofer profesionist curse regulate Romania-Bulgaria-Romania. Post 2: sofer profesionist curse locale Bucuresti+Romania. Post 3: sofer profesionist transfer de marfa intre doua depozite in Popesti Leordeni, ☎0747.226.226 danimarlogistic@yahoo.com

2238. **SOFER Restaurant sector 2 angajeaza sofer (livrare) cu auto propriu 1.200 lei, fara auto 1.000 lei, ospatar 1.000 lei, femeie la curatat legume 1.200 lei; ☎0761.601.441/ 0761.299.964**

2239. **sof

LOCURI DE MUNCĂ

2300. **SOFERI** de tir, cu experienta in cadrul UE minim 3 ani, pentru transport international de marfuri, la temperatura controlata.Cerinte: permis de conducere, **1.850 €;** ☎0722.511.705 sovtrans@sovtrans.ro

2301. **SOFERI** distributie panificatie. Distributie paine, salariu **1.800 L;** ☎0768.164.003

2302. **SOFERI** monitorizare si interventie cu experienta in domeniu, posesori atestat paza, program in ture, salariu min. 1.600 net, rel. luni-vineri 08-16 in Carol Knappe nr. 83, sect. 1, **1.600 L;** ☎0723.602.909 traian.pirvan@civis.ro

2303. **SOFERI** monitorizare si interventie posesori atestat paza, cu experienta in domeniu, program in ture, cim nedeterminat, taxe platite la zi, salariu min. 1.600 net, rel. luni-vineri 08-16, ☎0723.602.909 traian.pirvan@civis.ro

2304. **SOFERI** profesionisti ADR, pentru autocamion 7.5 si 12 tone, salariu platit la data fixa, experienta min 2 ani, permis de conducere cat. CE- atestat profesionist, atestat adr., ☎0741.102.127 ionel.cristea@std-logistic.ro

2305. **SOFERI** profesionisti cu atestat si experienta pentru firma vidanjare; ☎0730.072.907

2306. **SOFERI** profesionisti cu experienta pentru transport de marfuri pe comunitate pe rute in general cu plecare din Belgia catre UE. Program de lucru minim 2 luni cu 2 sapt. liber; ☎0758.057.803 logistics@irinnis.ro

2307. **SOFERI** profesionisti cu toate categoriile, pt distributie legume fructe pt interiuri de I-v intre orele 09:00-17:00 in Voluntari str Barsei nr 2 (langa rar), ☎0735.207.268 office@abbara.ro

2308. **SOFERI profesionisti in urmatoarele conditii: experienta minim 3 ani, atestat transport marfa, card tahograf, cazier, fisa medicala, psihologic. Societate comerciala angajeaza in orasul Iasi ☎0758.836.250**

2309. **SOFERI profesionisti min. categoriile B si C, cu experienta relevanta in domeniu angajeaza Societate comerciala cu profilul de activitate in industria alimentare.Domiciliul in sect.3, poate reprezenta un plus in vederea recrutarii. Detalii suplimentare si eventual programare pentru interviu tel.: intre orele 9.30-16.30; ☎0756.136.856**

2310. **SOFERI** profesionisti pe autobetoniera Holcim Pipera, atestat, cartela tahograf; ☎0722.584.703

2311. **SOFERI** profesionisti pentru transport international tur-retur din Bucuresti si judetele limitrofe; ☎0766.070.088

2312. **SOFERI** profesionisti TIR pentru Germania. Cerinte: permis conducere cat. C+E - obligatoriu, atestat profesional pentru transport marfa (ADR) - obligatoriu, card digital tahograf - obligatoriu, experienta ca sofer de TIR (min. 3 luni international). Conditii de lucru: program de lucru legal, cu respectarea timpilor de odihna si conducere, curse numai pe teritoriul Germaniei (pe prelata), camioane noi - Renault T, dispecerat in romana, contract pe Germania, asigurare sociala si medicala (familiala) in Germania, sistem de lucru flexibil. Rugam sa aplicati prin completarea formularului urmator - si sa atasati copiile dupa permise si atestate: https://www.cognitoforms.com/UllrichGruppe/cereredeangajaresoferiprofesionistifisapersonala; Informatii la tel sau email: bewerbung@ullrich-gruppe.de ; www.ullrich-gruppe.de ☎004956059488753/ 0049560594887705 bewerbung@ullrich-gruppe.de

2313. **SOFERI** profesionisti TIR. Cerinte: permis conducere cat. C+E - obligatoriu, atestat profesional pentru transport marfa (ADR) - obligatoriu, card digital tahograf - obligatoriu, experienta ca sofer de TIR (min. 3 luni international). Conditii de lucru: program de lucru legal, cu respectarea timpilor de odihna si conducere, curse numai pe teritoriul Germaniei (pe prelata), camioane noi - Renault T, dispecerat in romana, contract pe Germania, asigurare sociala si medicala (familiala) in Germania, sistem de lucru flexibil. Rugam sa aplicati prin completarea formularului urmator - si sa atasati copiile dupa permise si atestate: https://www.cognitoforms.com/Ullrich-Gruppe/cereredeangajaresoferiprofesionistifisapersonala; Informatii la tel sau email: bewerbung@ullrich-gruppe.de ; www.ullrich-gruppe.de ☎0049560594887753/ 0049560594887705 bewerbung@ullrich-gruppe.de

2314. **SOFERI** profesionisti toate gradele, firma de transport angajez pentru transport intern; ☎0732.320.320

2315. **SOFERI** profesionisti, Societate de constructii angajeaza soferi profesionisti, cu atestate si cartela tahograf, posesori de carnet de conducere categoria C, CE, D. Relatii in intervalul orar- 08.00-16.00; ☎0727.221.670 david@dimar.ro

2316. **SOFERI** profesionisti. SC Practicom SRL cauta personal pentru urmatoarele posturi: Sofer profesionist comunitate - toate judetele. Sofer profesionist 20 tone - Ungaria. Sofer profesionist 20 tone curse regulate Romania: PL - Brasov. Sofer distributie si incarcatori/ descarcatori - Bucuresti. Iti oferim: salariu, diurna, abonament retea clinica privata, loc de munca stabil, mediu de lucru placut si profesionist. Detalii la tel./ e-mail: ☎021.444.04.52 hr@practicom.ro

2317. **SOFERI** profesionisti. Societate angajam soferi profesionisti cat. B, C, E, pt. curse interne. Rel. la tel.: ☎0721.568.760

2318. **SOFERI** Restaurant angajeaza soferi, zona Otopeni; ☎0725.969.602 bufetto@yahoo.com

2319. **SOFERI** taxi angajam, cu atestat Logan, cu aer conditionat, benzina + GPL, 12 h sau 24 h, conditii avantajoase, dispecera Speed; ☎0721.456.070/ 0771.735.058

2320. **SOFERI** taxi angajez, masina la ramanere, 1 an de zile, GPL + gaz, Logan 2008, plan la zi **100 L;** ☎0764.411.555

2321. **SOFERI** taxi cu atestat angajam, Logan cu aer conditionat, benzina + GPL, 12 h sau 24 h, conditii avantajoase, dispecerat Pelicanu, AS, Leone; ☎0721.456.070/ 0771.735.058

2322. **SOFERI taxi cu atestat la 12/24 ore. Rog si ofer seriozitate; ☎0763.806.086**

2323. **SOFERI** taxi cu atestat valabil, 24 h 90 L, nr. contact ☎0760.067.789

2324. **SOFERI** taxi cu atestat, facilitam obtinerea de atestat in regim de urgenta, inchiriez licente; ☎0761.946.400

2325. **SOFERI** taxi cu atestat, firma noua, auto Dacia Logan 1.6benzina+gpl, an fabricatie 2011, nerulate taxi, pana in 50.000km, autorizatii Ilfov, dispecerat taxi as, plan 24h. Se ofera carte munca. ☎0724.203.270 telinotrading@gmail.com

2326. **SOFERI** taxi cu atestat, Logan cu aer conditionat, benzina+ GPL, 12 h sau 24 h, conditii avantajoase, dispecerat Pelicanul sau Leone; ☎0721.456.070/ 0771.735.058

2327. **SOFERI** taxi cu atestat, Logn, cu aer conditionat, benzina+ GPL, 12 h sau 24 h, conditii avantajoase, dispecerat Speed; ☎0721.456.070/ 0771.735.058

2328. **SOFERI** taxi la 12 h si la 24 h, masini colantate Speed Taxi. Sector 2, 3. ☎0762.024.962/ 0767.629.872

2329. **SOFERI** taxi schimb de zi pe masina colantata Speed, zona de centru si schimb de seara zona Ferentari-Rahova, precum si soferi la 12/24 pe masini Pelicanu sau AS cu Clever; ☎0728.005.505/ 0724.746.906

2330. **SOFERI** Taxi Speed, 12/24 h, doar sector 6; ☎0766.569.144

2331. **SOFERI** taxi, masini la ramanere, dispecerizare Meridian/ National. Detalii dupa ora 12.00; ☎0727.450.624

2332. **SOFERI** taxi, zona Balta Alba, la 24 H, masini colantate la Speed Taxi; ☎0768.495.194

2333. **SOFERI** tir pentru S.C. Transporturi Auto Tei SA. Relatii la telefon de luni pana vineri intre orele 8-16; ☎0742.031.248

2334. **SOFERI** tir. SC HAR TRANS 1990, angajeaza soferi tir pentru comunitate. Relatii la telefon, ☎0749.242.861/ 0749.278.115 office@har-trans.ro

2335. **SOFERI transport marfa si manipulanti, societate comerciala angajeaza pentru depozitul din Valea Cascadelor, sector 6, Bucuresti. Relatii la tel.; ☎0722.207.032**

2336. **SOFERI,** firma de transport angajam sofer cu atestat pentru transport persoane pentru curse ocazionale si speciale. Salariu la interviu. Relatii la telefon ☎0725.528.189/ 0730.352.411 asil_travel@yahoo.com

2337. **SOFERI,** GoodMills Romania - fabrica de morarit si panificatie angajeaza soferi cat. B, C, E pentru distributie paine in Bucuresti si fainuri industriale in tara. Salariu atractiv, bonuri de masa, bonusuri ☎0725.440.360 c.ilie@goodmills.ro

2338. **SOFERI,** pentru transport privat de persoane cat. B. Este un job atractiv posibilitati de castig decent. Program flexibil, prime etc. Salariu intre 1.500-2.300 L, excl. taximetristi. CV pe mail, **1.500 L;** ☎0720.057.577 uberbigpartners@yahoo.com

2339. **SOFERI,** SC Rosal Grup SA, cu obiect de activitate salubritate, selectioneaza in vederea angajarii, soferi cat. C, C+E. Relatii zilnic intre orele 9- 16, la telefon, Dragoi Eugeniu- sef coloana; ☎0786.398.512

2340. **SOFERI,** societate de Paza si Securitate angajeaza soferi masina interventie in conditii legale. Se ofera: contract munca, salariu atractiv, bonuri de masa, echipament gratuit, scolarizare; ☎0724.225.723

2341. **SOFERI.** angajam urgent in Bucuresti soferi pe basculante 8x4, bene cereale si agregate de balastiera cu experienta minim 3 ani pe articulata; ☎0730.836.579

2342. **SOFERI.** CDI Transport persoane, cu sediul in Bucuresti, sector 2, angajeaza soferi cu categoria D si card tahograf obligatoriu pentru curse ocazionale; ☎0730.444.450

2343. **SOFERI. Distribuitor Coca-Cola, angajam soferi B+C cu atestat valabil pentru distributie bauturi racoritoare in Bucuresti. Pachet salarial atractiv; ☎0724.261.596**

2344. **SONIST,** muncitori banda si montat fete, finisoare, angajeaza firma de incaltaminte, zona M. Bravu; ☎0725.074.967

2345. **SORTATOR** corespondenta pentru Total Post Mail Services; ☎021.311.31.57

2346. **SORTATOR,** Postmaster, Pipera/ Voluntari angajeaza sortator trimiteri postale, studii medii, salariu fix bonuri masa, abonament metrou, abon. serv. medic. Nu necesita experienta. Trimiteti CV la adresa specificata; ☎0759030666 hr@pmaster.ro

2347. **SORTATORI deseuri, societate reciclare angajeaza pentru locati mall Prak Lake, S3, Liviu Rebreanu, Titan si depozit situat in str. Tornade nr. 46, sect. 3, salariu 1.000 lei + bonusuri de performanta; ☎0761.684.835**

2348. **SORTATORI, buni cunoscatori a metalelor feroase si neferoase,angajeaza Rematholding. Salariu minim 1100 lei. Asigram transport. Pentru interviu va rog sa sunati la urmatoarele numere de telefon: ☎0724.373.454/ 0736.110.102/ 021.334.56.68**

2349. **SOT** si sotie pentru intretinere gospodarie, zona de munte, Zarnesti, Jud. Brasov. Domnul sa aiba permis de conducere categoria B. Salariu fix + cazare; ☎0745.120.251

2350. **SPALATOR** auto (fata/ baiat) in Calea Mosilor nr. 78, piata Sfantul Gheorghe; ☎0742.144.939

2351. **SPALATOR** auto angajez, zona Lacul Tei, posibilitati de cazare; ☎0753.051.540

2352. **SPALATOR** auto cu experienta pentru spalatorie auto cu vad format si o vechime de peste 10 ani, ofer salariu plus comision din cosmetica si degresar. Spalatoria este situaua in Prelungirea Ghencea, ☎0768.411.929 crimi_viorel2008@yahoo.com

2353. **SPALATOR** auto cu experienta pt. spalatorie auto sector 6 sos. Virtutii **800 L;** ☎0775.366.985 alexandru.grigore75@yahoo.com

2354. **SPALATOR auto cu experienta si permis, pentru zona Tineretului. Clientela formata, I-d 08.00-20.00, comision + 600 L; ☎0767.075.228**

2355. **SPALATOR** auto cu experienta, zona blvd. Basarabiei, sector 2,ofer cazare **1.000 L;** ☎0729050167/ 0729050167 radustedan1234@gmail.ro

2356. **SPALATOR auto, cu/fara experienta, salariu atractiv (putem oferi si cazare pentru provincie); ☎0765.999.927**

2357. **SPALATOR** auto, experienta, pentru spalatorie auto cu vad, sector 4, clientela formata, salariu atractiv , carte munca, comisioane, rugam seriozitate; ☎0760.358.985

2358. **SPALATOR** auto, ofer carte de munca, salariu, program 08.00 - 20.00, spalatoria se afla in spate la Trafic Greu, este cea albastra (Perfect Wash); ☎0768.913.698

2359. **SPALATOR** auto, urgent, salariu atractiv si comision; ☎0767.205.591

2360. **SPALATOR** auto. SC Auto Car Wash SRL angajeaza spalatori auto cu experienta, seriosi si corecti. Oferim cazare. Detalii la sediul societatii din Bucuresti, str. Lujerului, nr. 32-34 si la telefon; ☎0743.333.461 mariana_wsh@yahoo.com

2361. **SPALATOR** auto. Spalatoria? La Gill SRL sector 5, angajeaza? muncitor calificat sau necalificat cu salariu minim pe economie plus comision; ☎0744.657.330 monicajitea67@yahoo.com

2362. **SPALATOR** auto. Spalatorie auto, zona Lacul Tei, angajeaza spalatori auto. Posibilitate de cazare, ☎0729.261.932

2363. **SPALATOR** vase pt. Luna Cafe & Bistro program de lucru avantajos. Punct lucru: str. Viitorului 32, sector 2, punct reper Piata Gemeni. Trimiteti CV-ul pe adresa de email; **1.200 L/;** ☎0771.609.431 info@cafeluna.ro www.cafeluna.ro

2364. **SPALATOR** vase RIN Grand Hotel angajeaza personal pentru spalat vasela, tacamuri, pahare; curatat masini si aparate de lucru; efectuerea curateniei in bucatarii si cantina. Trimite CV-ul la email sau suna la telefon; ☎0730.777.210/ 031.106.11.14 resurseumane@rinhotels.ro

2365. **SPALATOR** vase, Bistro zona Foisorul de Foc angajeaza spalator vase! Program 2/2, salariu atractiv! Detalii la telefon, ☎0726.102.870/ 0799.630.693

2366. **SPALATOR** vase. Restaurant in Mall Promenada angajam spalator vase. **1.500 L;** ☎0722.153.477 alyna_tns@yahoo.com

2367. **SPALATOR auto** Angajez spalator auto! Ofer salariu fix + comisioane! ☎0765269692 niko_valentina@yahoo.com

2368. **Spalator vase** Rentwaiters angajeaza urgent personal hotelier pentru postul de spalator vase (doar baieti). Personal cu varsta cuprinsa intre 18 si 35 ani. Conditii avantajoase, **1.400 L;** ☎0764048842 treft_treft@yahoo.com www.rentwaiters.ro

2369. **SPALATOR,** service auto zona Calea Mosilor sector 2 Bucuresti angajeaza spalator auto. Salariu 1.200 L + bonusuri, program luni - vineri 8:30 - 17:30, pentru detalii suplimentare sunati la tel., ☎0745.768.206

2370. **SPALATOREASA lenjerie. Clubul IDM angajeaza spalatoreasa lenjerie. Contract de munca, program de lucru 8 ore/zi, 2 ture de zi, 2 ture de dupa-amiaza, 2 libere. Programari interviu la telefon, ☎021.316.09.62 hr@idm.ro**

2371. **SPALATORI auto cu experienta pentru spalatorie auto, sos. 1 Decembrie 1918, sector 3; ☎0766.574.676**

2372. **SPALATORI auto cu experienta, pentru spalatorie zona Crangasi. Oferim cazare; ☎0731.302.788/ 0731.302.783**

2373. **SPALATORI** auto cu posibilitati cazare, numai cu experienta, zona Soseaua Viilor - Chirigiu, carte de munca, salariu+ comision, rog seriozitate; ☎0723.370.170

2374. **SPALATORI** auto cu sau fara experienta, spalatoria este cu vad foarte bun si se afla la soseaua luica cu uioara in cartierul berceni. se ofera comision + salariu, ☎0767.621.745/ 0722.541.883 costygrant@yahoo.com

2375. **SPALATORI** auto cu/ fara experienta, spalatorie de top Baneasa, CIM, bonusuri, salariu atractiv; ☎0724.322.313

2376. **SPALATORI** auto pe o perioada nedeterminata cu un minim de un an experienta. Salariu fix, carte de munca, comisioane. Spalatoria noastra se afla in parcarea hipermarketului Auchan Berceni; ☎0725.921.951/ 0724.402.411 lucisilisteanu@yahoo.com

2377. **SPALATORI** auto pentru spalatorie auto, cu experienta, salariu 1.000 lei, oferim contract de munca, spalatorie cu vad si numar mare de clienti. ☎0728.760.880

2378. **SPALATORI** auto si vulcanizatori, angajam fete si baieti pentru spalatorie auto. Asiguram cazare, Sos. Chitilei nr. 131. Oferim salariu+comisioane; ☎0767.533.644

2379. **SPALATORI** auto, A & CR System Service. Se ofera comisioane+ salariu; ☎0742655669/ 0766475554

2380. **SPALATORI** auto, angajam fete si baieti cu experienta, salariu 800 Lei + comisioane atractive + cazare. Zona Berceni, Ap. Patriei; ☎0762.386.074

2381. **SPALATORI** auto, baieti/ fete cu/fara experienta pentru spalatorie auto fara apa. Program 9-18 de luni pana vineri. ☎0721288909

2382. **SPALATORI** auto, corecti, cinstiti, cu contract de munca. Relatii in Sos. Pantelimon nr. 1; ☎0729.759.941

2383. **SPALATORI** auto, oferim cazare, zona Colentina, Andronache, **800 L;** ☎0727.193.482

2384. **SPALATORI** auto, zona Voluntari - Gheata - Ilfov; ☎0755.693.333

2385. **SPALATORI** auto,doar cu experienta, carte munca , libere, concediu, comision, etc. Zona Prel.Ghencea; ☎0767.419.911

2386. **SPALATORI** auto. Angajam pentru reprezentanta auto Meridian (deler Dacia si Renault) cu sediul in sector 1 Pipera, pentru spalatorie proprie. Salariu 1.300 lei net. Informatii la telefon; ☎0740.316.085

2387. **SPALATORI** auto. Prelungirea Ghencea sector 6, cu salariu+comision+ carte de munca; ☎0723.541.529

2388. **SPALATORI** numai cu experienta, atenti la detalii, harnici, doritori de un serviciu stabil, pentru spalatorie auto, cu clienti constanti si selectivi. Carte munca, salariu + comisioane, **900 L;** ☎0771.308.962

2389. **SPALATORI Auto** Ne marim echipa, cautam spalatori auto cu/ fara experienta. Salariu minim 800 + comision 50 L zilnic, bonusuri in functie de realizari. Service-ul se afla in sector 2; ☎0765691589

2390. **SPALATORI,** pentru spalatorie auto Bucur Obor. Salariu + comision 30%; ☎0771.087.611/ 021.255.53.19

2391. **SPALATORI,** urgent, spalatori auto cu experienta pentru zona Drumul Taberei, Bd. Timisoara. Salariu atractiv + carte de munca; ☎0721077402/ 0723167255

2392. **SPALATORI.** Spalatorie auto zona Dorobanti angajeaza spalatori cu experienta in domeniu, program atractiv + carte de munca, salariu **1.000 L;** ☎0740.210.836

2393. **SPALATORIE** auto zona Colentina stradal cu vad angajez personal spalatorie auto program flexibil salariu motivant. Inclusiv peritru persoanele din provincie ofer cazare, ☎0730.304.078 Etw85@yahoo.com

2394. **SPECIALIST (ofertare, masurator) in domeniul tamplariei pvc si aluminiu. Angajam urgent; ☎0723.674.402**

2395. **SPECIALIST** mani pedi. Mani pedi normal si constructie gel daca te pricepi, te rugam sa aplici pentru un super job. Avem 7 saloane simpatice care te asteapta, ☎0741.335.540 alexandra@talentcenter.ro

2396. **STILISTA,** coafeza, coafor si cosmeticiana, salon 1 Dream, cartier Nordului Herastrau, conditii de lucru foarte bune, asteptam CV-uri la adresa de mail; ☎0728.580.314 office@1dream.ro www.1dream.ro

2397. **STILISTA,** coafeza, coafor si cosmeticiana, salon 1 Dream, cartier Nordului Herastrau, conditii de lucru foarte bune, asteptam CV-uri la adresa de mail; ☎0728.580.314 office@1dream.ro www.1dream.ro

2398. **STIVUITORIST /muncitor necalificat-manipulant pentru depozit piatra in Rudeni (Chitila), jud. Ilfov, 1.500 lei salariu net. Asigurам transportul. Email: constantin.barbu.pl@gmail.com ☎0756.061.612**

2399. **STIVUITORIST angajeaza SC Tibbett Logistics SRL, din zonele: Saftica, Balotesti, Moara Vlasiei, Tunari, Otopeni si Bucuresti; ☎0735.735.850/ 0735.312.373**

2400. **STIVUITORIST** cu atestat ISCIR valabil, activitati de incarcare/descarcare camioane + aranjare marfa in depozit. Experienta anterioara in domeniu este un plus. Locatie: Parc Logistic Europolis, autostrada Bucuresti-Pitesti km 13, ☎0727.225.272 hr@evanwijk.ro www.evanwijk.ro

2401. **STIVUITORIST** depozit electrocasnice mici avand cunostinte minime operare calculator. Metrou Republica; ☎021.255.17.02/ 0745.123.018/ 0740.103.625

2402. **STIVUITORIST DEPOZIT MARFA BUCURESTI, SITUAT IN ALEEA TEISANI 137A, SECTOR 1.PENTRU PROVINCIE OFERIM CAZARE,SALARIU ATRACTIV,CARTE MUNCA.PROGRAM LUNI-VINERI 9-18, SAMBATA 10-15, ☎0723.922.822**

2403. **STIVUITORIST pt. firma distributie. Experienta reprezinta avantaj. Adresa: Bucuresti, str. Intrarea Binelui nr. 1 A, complex Fortuna, sector 4; ☎0729.164.061/ 0729.164.060/ 031.425.55.40**

2404. **STIVUITORIST.** ICME ECAB SA - Cablel - fabrica de cabluri electrice angajeaza stivuitorist - pentru stivuitor de 5-7 tone - (autorizat ISCIR). Se ofera conditii foarte bune de salarizare, plata orelor suplimentare, prime lunare, prime cu ocazia sarbatorilor si tichete de masa. Candidatii interesati sunt invitati zilnic intre orele 09.00-13.00 la sediul companiei din Str. Drumul Intre Tarlale, nr. 42, Sector 3. Relatii la telefoanele: ☎021.209.03.09/ 021.209.01.13

2405. **STIVUITORISTI. Distribuitor Coca-Cola, angajeaza stivuitoristi, primitori-distribuitori si manipulanti marfa /pickeri depozit bauturi racoritoare. Oferim salariu fix, sporuri, bonusuri si bonuri de masa; ☎0733.337.485**

2406. **STRUNGAR angajeaza SC confectii structuri metalice, sector 3. ☎021.345.26.23**

2407. **STRUNGAR paralel salariu net 1.800 lei, frezor universal, salariu net 1.800 lei, strungari CNC si frezor CNC, salariu net 2.000-2.200 lei, caruselist, salariu net 1.800 lei. Contact la tel.; ☎0723.640.163**

2408. **STRUNGAR** semiautomate cu experienta angajeaza Electromagnetica. Programari interviu la; ☎021.404.21.20/ 0756.089.150

2409. **STRUNGAR** service. Reprezentanta service camioane si remorci, angajam strungar cu experienta, venituri lunare atractive conditii bune de lucru, Bd. Preciziei nr. 11, sector 6, metrou Industriilor, cv la email, **1.500 L;** ☎0749.102.608 resurseumane@edparts.ro www.edparts.ro

2410. **SUDOR** argon, ?lefuitor, I?c?tu?i, angajam pentru confectionare balustrade inox, obligatoriu experien??; ☎0762.584.457

2411. **SUDOR** autorizat. Angajam sudor autorizat pentru sudura repere metaliceconstructie- hala industriala. Obligatoriuautorizatie valabila, ☎0766614405

2412. **SUDOR** electric si muncitori necalificati pt. societate de constructii, zona Bucuresti; ☎0751.076.738 diana.ambiental@gmail.com www.sistemetermo.ro

2413. **SUDOR** electric si sudor autogen cu experienta. Salariu motivant, prime in functie de realizari si posibilitati de avansare ☎0784.314.133

2414. **SUDOR** Firma de constructii angajeaza sudor-lacatus pentru lucrari hala metalica in zona RAR Voluntari. Salariu intre 1.500-2.500 L in functie de experienta; ☎0799.365.687

2415. **SUDOR** in otel, Vilo SRL; ☎021.648.80.64

2416. **SUDOR** mig-mag cu minima experienta, urgent, salariu net 2.200-2.800 L. Program de lucru: 07:30-15:30 L-V. Perioada nedeterminata. Zona sector 4 CFR Progresul. Detalii la telefon **2.800 L;** ☎0737.814.574 smart.cosmin@gmail.com

2417. **SUDOR** MIG-MAG, lucru in atelier; ☎021.210.68.77/ 021.211.72.13

2418. **SUDOR** tobe esapament, astept provincia; ☎0734.151.801

2419. **SUDOR,** lacatus mecanic Fusion Design angajeaza pentru structuri usoare din aluminiu si fier. Loc de productie - oras Pantelimon. Compania deconteaza transportul ☎0733.662.211 catalin.mititelu@altodisplay.ro

2420. **SUDOR,** societate comerciala angajeaza, sector 4; ☎0723.515.211

2421. **SUDORI** argon si lacatusi angajeaza Rofin. Relatii L-V, 9.30-17.30; ☎0751.252.212

2422. **SUDORI CO2, lacatusi - dupa desen si montatori structuri metalice, societate constructii structuri metalice Bucuresti angajeaza, sector 3; ☎021.345.26.23**

2423. **SUDORI** electrici, autogeni si lacatusi angajeaza firma de constructii; ☎021.434.15.03

2424. **SUDORI** Fabrica de confec?ii metalice angajeaza sudori si lacatusi cu/ fara experienta, muncitori necalificati, localitate Popesti Leordeni; ☎0725.757.139

2425. **SUDORI** OL cu experienta in lucrari de gaze naturale angajam cu contract de munca, proba de lucru obligatorie. Salariul minim 2.000 L, ☎0752.022.371 retele.agafia@yahoo.com

2426. **SUDORI** SC Mirad Energy Services SRL angajeaza: sudori electrici si autogen, lacatusi mecanici, instalatori, izolatori fevi subsol; ☎0752.169.144/ 0734.392.169/ 0751.629.832

2427. **SUDORI,** rigipsari, muncitori necalificati, angajez, cer seriozitate, lucru la inaltime, sunati intre orele 8.00 - 18.00; ☎0735.860.333

2428. **SUDORI.** Firma productie confectii metalice usoare (Bucuresti, zona Vitan) angajeaza sudori. Cerinte: experienta minim 1 an, persoane harnice, serioase. Oferim: salariu fix, bonus lunar in functie de performante, tichete masa, plata orelor suplimentare, decontare transport; ☎0720.112.734

2429. **SUDORI.** Societate angajeaza sudori electric si CO2 si argonisti pentru teava, tubulatori navali cunoscatori de planuri pentru Santierele navale din Galati, Mangalia si Constanta; ☎0722.522.793/ 0757.500.231

2430. **SUPERVIZOR curatenie. Lucrul cu monodisc obligatoriu. Asteptam CV la email; ☎0731321700 cariere@adriagrup.ro**

2431. **SUPORT** Tehnic/ It help-desk ,cunostinte IT medii, seriozitate si implicare. Oferim program flexibil, in ture. salariu motivant si bonuri de masa. Asteptam CV-ul dvs. la adresa de mail;specialist.recrutare@office-market.ro specialist.recrutare@office-market.ro

2432. **SUPRAVEGHETOR** jocuri, retea sali de jocuri de noroc, angajam slot attendant. Ne dorim in echipa persoane serioase, comunicative, punctuale si cu aspect fizic placut. Salariu atractiv + bonusare. Experienta nu este necesara, **1.400 L;** ☎0733.222.132

2433. **SUPRAVEGHETOR** Loc de joaca in sectorul 1, cu acces gratuit pentru copii cu varste cuprinse intre 3-10 ani, deschis in cadrul unui magazin de bricolaj.

2434. **SUPRAVEGHETOR.** Sala de jocuri zona Obor angajam supraveghetor sala (fata), program flexibil; ☎0721.692.108

2435. **TAIETORI** cu flacara pentru debitare angajeaza Rematholding. Salariu se comunica dupa proba de lucru. Asiguram transport. Sunati la urmatoarele numere de telefon: ☎0724.373.454/ 0736.110.102/ 021.334.56.68

2436. **TALPUITOR** cu experienta, pt. atelier incaltaminte. Manopera intre 12 si 25 lei; ☎0722.655.749

2437. **TALPUITOR** manual cu experienta pentru producator incaltaminte, ☎0744.354.766

2438. **TALPUITOR manual, cusatoare, montatoare, pentru firma incaltaminte; ☎0769.255.100**

2439. **TALPUITOR** si pregatitoare cu experienta pt. atelier incaltaminte zona Bucur Obor. Tel: ☎0722.527.712

2440. **TALPUITOR,** atelier de incaltaminte de lux, angajam talpuitor manual, colectiv masina-masa, finisatoare. Manopera atractiva, atelierul se afla in zona Marasesti, in apropierea fostei fabrici Pionierul ☎0764.313.557

2441. **TALPUITOR,** producator incaltaminte angajez talpuitor manual si colectiv masa masina, ☎0764.407.684

2442. **TALPUITORI** manuali cu experienta la aplicate, in zona Colentina; ☎0769.690.881

2443. **TALPUITORI** manuali cu experienta, 17 Lei aplicate, 11 Lei turnate, in zona Colentina - Tei; ☎0769.690.881

2444. **TALPUITORI** manuali cu experienta, in zona Obor. 17 Lei aplicate, 11 Lei turnate; ☎0769.690.881

2445. **TALPUITORI** manuali cu experienta, pentru atelier de productie incaltaminte, zona Tei. 17 Lei aplicate, 11 Lei turnate; ☎0769.690.881

2446. **TALPUITORI** manuali, cu experienta, in Colentina; ☎0769.690.881

2447. **TALPUITORI** si fete masa (confectionere) incaltaminte piele dama, angajam urgent, maxima seriozitate; ☎0722.343.418

2448. **TAMPLAR** angajez cu experienta in confectionarea de custi catei, rog seriozitate, full time sau part time, zona Bucuresti sector 1 se afla spatiul; ☎0769.761.451

2449. **TAMPLAR** angajez cu experienta in confectionarea de custi catei, rog seriozitate, full time sau part time, zona Bucuresti sector 1, se afla spatiul; ☎0769.761.451

2450. **TAMPLAR** cu experienta mobilier, Bucuresti, zona Viilor; ☎0744.318.750/ 0727.729.994

2451. **TAMPLAR cu experienta, montaj mobilier PAL melaminat, in zona Clinceni. Salariul in functie de performanta; ☎0724.238.773**

2452. **TAMPLAR cu experienta, PAL melaminat, atelier zona Clinceni, angajez; ☎0724.238.773**

2453. **TAMPLAR in lemn si pal melaminat, cu experienta, precum si ajutor de tamplar, atelier tamplarie angajam. Salariu negociabil in functie de competente; ☎0722.616.654**

2454. **TAMPLAR in pal melaminat circularisti. Salariu atractiv; ☎0731.038.195**

2455. **TAMPLAR** in pal melaminat si vopsitor pe MDF, zona Cora, Pantelimon; ☎0722.603.644

2456. **TAMPLAR** montator. Societatea BD Lemntech SRL angajeaza tamplar montator salariu atractiv 2.000 lei, **2.000 L;** ☎0749.255.781 mariana@bdlemntech.ro www.bdlemntech.ro

2457. **TAMPLAR** pal si lemn cu experienta, angajam cu un salariu intre 1.600 si 2.400 (conform experientei), asiguram cazare pentru angajati din afara Bucurestului; ☎0725.227.397/ 0726.301.049 josephrizk00@hotmail.com

2458. **TAMPLAR** PVC cu experienta atelier si montaj, salariu atractiv; ☎0722.731.521/ 0773.829.368

2459. **TAMPLAR pvc/ aluminiu, salariu neg. Angajam urgent; ☎0723.674.402**

2460. **TAMPLAR** si vopsitor MDF cu sau fara experienta ptr firma Bellusso design SRL; ☎0723.815.533

2461. **TAMPLAR, angajam pentru firma producatoare de mobila din pal melaminat, posesor permis de conducere reprezinta un avantaj, zona Cora Pantelimon; ☎0723.209.694/ 0744.594.016/ 0723.584.079**

★★★★★★★★★★★★★★★★★★★★

2462. **TAMPLAR-MONTATOR PENTRU FABRICA DE MOBILA LA COMANDA, CAUTAM PERSOANE SERIOASE. SALARIU DE LA 2.300-2.500 LEI, CONTRACT MUNCA 8 ORE/ZI, BONURI MASA, DECONTARE TRANSPORT, PLATA ORE SUPLIMENTARE, CONDITII BUNE DE LUCRU. 2.500 L: ☎0723616584/ 0784408899 OFFICE@POPARTDESIGN.RO WWW.POPARTDESIGN.RO**

★★★★★★★★★★★★★★★★★★★★

2463. **TAMPLARI** Atelier de tamplarie lemn in Voluntari angajeaza sau colaboreaz cu tamplari meseriasi, cu salariul de la 2.000 lei si muncitori necalificati, seriosi, cu salariul de la 1.400 lei, program 8:30-18:00; ☎0799.055.5577

2464. **TAMPLARI** cu experienta pt. montaj usi interior, salariu foarte avantajos; ☎0720.103.532

2465. **TAMPLARI** cu experienta, pt. mobilier, salariu de la 1.800 L. Punct de lucru - oras Pantelimon. Decont transport; ☎0721.253.292

2466. **TAMPLARI** Fabrica de confectii metalice angajeaza tamplari si vopsitori in camp electrostatic cu/ fara experienta, Popesti Leordeni. ☎0725.757.139

2467. **TAMPLARI** in lemn masiv, cautam pentru clientul nostru, un important producator de mobila din lemn masiv, tamplari cu experienta. Se ofera cazare(pentru persoanele din provincie), decont transport si salariu motivant. **2.400 L;** ☎0747.775.501/ 0747.775.502 gabriela.epuras@persons.com.ro

2468. **TAMPLARI mobilier din pal, cu experienta, cunoscatori pentru montaj oricarui sistem, salariu de la 2.000 L; ☎0765.709.700**

2469. **TAMPLARI** si ajutoare de tamplari. Vivre Logistics SRL angajeaza pentru depozitul de mobila si decoratiuni. 5 zile/sapt. Depozit inchis: 4.000 mp, Pachet salarial motivant. zona Gara Progresul. ☎0741240896

2470. **TAMPLARI** si muncitori depozit de cherestea, zona Fundeni sector 2, salariu atractiv ☎0744.363.138

2471. **TAMPLARI,** firma noua angajam tamplari lemn si muncitorii necalificati seriosi indiferent de varsta. Salariul in functie de experienta, angajam numai cu forme legale. ☎0799.055.577

2472. **TAMPLARI,** montatori pal, circularisti cu experienta. Oferim salariu in functie de pricepere intre 2.500 si 3.500 lei, plata ore suplimentare. ☎0721203639/ 0723618562 tentadesign@yahoo.com

2473. **TAMPLARI,** tamplarie pvc, fabrica pvc Bucuresti - zona Razoare, angajam in cele mai avantajoase conditii, confectioneri tamplarie pvc, asiguram calificare la locul de munca. Garantam cele mai bune salarii, **2.500 L;** ☎0724.299.058/ 0740.313.026 office@decopvc.ro

2474. **TANAR fara experienta pentru atelier productie mobila, zona Clinceni; ☎0724.387.773**

2475. **TANAR fara experienta pentru atelier tamplarie angajam, zona Clinceni. Specializare la locul de munca. Cerinte: disponibilitate pentru munca in echipa, indemanare, seriozitate. Contact: ☎0724.238.773**

2476. **TANAR fara experienta, pentru atelier productie mobilier, in zona Clinceni. Calificarea se face la locul de munca, salariul in functie de performanta; ☎0724.238.773**

2477. **TANAR** pentru functia de administrator firma (gospodarul firmei) ☎0744.545.462

2478. **TANARA** cu domiciliul in Bucuresti pentru activitati de birou (vanzari/ secretariat). Ne ocupam cu vanzarea/ inchirierea echipamentelor electronice. Program luni-vineri 10.00-17.00. Rog CV pe mail. **300 €;** ☎07000000 events2004@gmail.com

2479. **TAPITER** angajeaza fabrica de canapele zona Jilava, transport asigurat, salariu atractiv; ☎0733.962.022

2480. **TAPITER, FABRICA DE CANAPELE ANGAJEAZA, ZONA. JILAVA, TRANSPORT ASIGURAT, SALARIU ATRACTIV, TELEFON, ☎0733.962.022

LOCURI DE MUNCĂ

2538. **VANZATOARE angajeaz pentru magazin alimentar in cadrul complexului Humulesti- Salaj, salariu motivant; ☎0766.662.228/ 0766.284.842**

2539. **VANZATOARE** angajez pentru magazin de flori; ☎0787.873.596

2540. **VANZATOARE** angajez pentru magazin non stop zona Militari. Salariu atractiv + contract de munca; ☎0730.562.422/ 0761.206.336

2541. **VANZATOARE** angajez vanzatoare mini market zona Diham. Programul este in ture, 7 ore pe zi cu 2 weekenduri libere pe luna si doua de dimineata pana seara. Programul este de la 7.30 la 15 si de la 14:30 la 22:00. ☎0761.618.861

2542. **VANZATOARE** autoservire si minimarket, doua posturi: 1) Ciorogarla/Chiajna 1zi+1zi, 1 Sambata/luna 2) V.Cascadelor-Dedeman, 2 zile+1libera, sambata si dumninica inchis. Ambele posturi 1.400Lei + bonificatii + carte munca. Cerem seriozitate. **1.400 L;** ☎0765.201.322

2543. **VANZATOARE** autoservire si minimarket. Doua posturi: 1) Autoservire Ciorogarla/Chiajna 1zi+1zi, 1Sambata/luna 2) V.Cascadelor-Dedeman, 2 zile+1 libera, Sambata, Ambele Dumninica inchis.Salariile 1.400 lei+bonificatii. Cerem seriozitate, **1.400 L;** ☎0765.201.322

2544. **VANZATOARE** Brutarie germana artizanala angajeaza vanzatoare panificatie, experienta minim 1 an in vanzari. Telefon/ email; ☎0799.995.893/ 0722.385.179 office@brotmanufactur.ro

2545. **VANZATOARE** cofetarie in centru comercial, salariu atractiv; ☎0785.289.910/ 0785.289.911

2546. **VANZATOARE** complexul agroalimentar Crangasi, parter, insula marochinarie; ☎0726.459.304

2547. **VANZATOARE** confectii dama in "Unirea Shopping"; ☎0722.591.318/ 0735.864.494

2548. **VANZATOARE CU CALIFICARE SI EXPERIENTA MAGAZIN MIXT, PROGRAM FLEXIBIL, CU CARTE DE MUNCA, SERIOZITATE; ☎0784.370.870**

2549. **VANZATOARE** cu carte de munca angajez, domiciliu sector 4. ☎0721.277.712

2550. **VANZATOARE** cu carte de munca zona Gara de Nord, Victoriei; ☎0722.645.728/ 0730.256.994

2551. **VANZATOARE** cu chef de munca si serioase, angajez pentru magazin incinta licee aflate in Drumul Taberei sector 6; ☎0764.050.027

2552. **VANZATOARE** cu disponibilitate imediata, comunicative si serioase, pentru un magazin de confectii si unul de lenjerie (Triumph) din incinta Mall Park Lake Titan. **1.200 L;** ☎0723.531.953 larydona_com@yahoo.com

2553. **VANZATOARE** cu experienta (tanara), angajam pentru fast food in zona Piata Delfinului, Pantelimon, program 07.30 - 16.00, de luni pana vineri, **1.400 L/;** ☎0741.606.060

2554. **VANZATOARE** cu experienta in domeniu - magazin cu articole pentru copii aflat in galeria comerciala Auchan Titan. Cautam persoane serioase. Mediu placut de lucru. Salariu atractiv, ☎0728925407

2555. **VANZATOARE** cu experienta in domeniul produselor naturiste pt. magazin de tip plafar. Salariu 1.500 - 2.100 L; ☎0735.475.896

2556. **VANZATOARE** cu experienta in mezeluri, branzeturi, carne. Salariul discutabil. Zona: Soseaua Salaj; ☎0726.194.453 christian.abrahamgh@yahoo.com

2557. **VANZATOARE CU EXPERIENTA PENTRU COVRIGARIE. ZONA MILITARI, OFERIM SI CAZARE, SALARIU NET, 1.500 L; ☎0762.806.365**

2558. **VANZATOARE** cu experienta pentru magazin alimentar situat pe B-dul 1 Decembrie. Program in ture de 8 ore, salariu atractiv; ☎0722.156.923

2559. **VANZATOARE cu experienta pentru magazin alimentar, salariu atractiv, zona Republica; ☎0728.988.684**

2560. **VANZATOARE** cu experienta pentru magazine confectii dama in doua locatii Park Lake str. Liviu Rebreanu nr. 4 si Fashion House Militari. Program o zi lucrata, una libera. Va rugam trimiteti CV; ☎0730.031.430 office.formatlady@gmail.com formatlady.ro

2561. **VANZATOARE** cu experienta produse alimentare din Bucuresti sau provincie pentru sector 6, salariu **1.400 L;** ☎0722.291.968

2562. **VANZATOARE** cu experienta pt. magazin zona Petre Ispirescu; ☎0724.272.704/ 0766.552.402

2563. **VANZATOARE cu experienta pt. market in Colentina. Rog seriozitate; ☎0768.052.808**

2564. **VANZATOARE** cu experienta, motivata si serioasa pentru magazin de bijuterii din pietre semipretioase. Se lucreaza 15 zile/ luna, 12 ore/ zi. Salariu fix plus comision din vanzari **1.125 L/;** ☎0725.978.599 comenzi@bijouxmania.ro

2565. **VANZATOARE** cu experienta, pt. magazin incaltaminte - complex Sir; ☎0724.272.704/ 0766.552.402

2566. **VANZATOARE** cu/fara experienta pentru magazin alimentar, program flexibil, salariu atractiv; ☎0722.584.679

2567. **VANZATOARE** cu/sau fara experienta serioasa, prezentabila comunicativa, fara cazier, domiciliu stabil, contract de munca, salariu atractiv, CV pe email, minim 3 foto, **1 L;** ☎0761.320.855 lasurub.com@gmail.com

2568. **VANZATOARE experienta, magazin alimentar zona Trapezului - Ozana, seriozitate si recomandare, salariu 1.800 L; ☎0723.579.219**

2569. **VANZATOARE** fara limita de varsta pentru mezeluri/ branzeturi si legume/fructe, Maica Domnului, sector 2, **1.200 L;** ☎0747.089.999/ 0769.920.108

2570. **VANZATOARE** florarie cu sau fara experienta salariu atractiv. Rog seriozitate; ☎0760.116.701

2571. **VANZATOARE** Fornetti Militari-Pacii si Grozavesti, doua posturi:a) Program 1zi+1zi libera,+2 Sambate/luna,b) Program 4.30-12.00 Luni-Vineri,+2 Sambate/luna.Ambele ture Duminica inchis. Salariul 1.400 lei+bonificatii, **1.400 L;** ☎0765.201.322

2572. **VANZATOARE** gestionar. Magazin tehnica medicala, zona: Sp Sf Pantelimon, SU Floreasca, cunoasterea produselor oferite clientilor spre vanzare, consilierea clientului in alegerea produsului. CV pe mail. ☎ alexandra@uniformemedicale.ro

★★★★★★★★★★★★★★★★★★★

2573. **VANZATOARE IDM BASARAB; 0768.318.382 ☎0728.950.593/ 0725.647.503/ 0723.531.668**

★★★★★★★★★★★★★★★★★★★

2574. **VANZATOARE** in Piata Veteranilor, Militari, sector 6; ☎0720.957.531

2575. **VANZATOARE** la magazin alimentar non stop, program in ture, salariu atractiv. Magazinul se afla pe soseaua Giurgiului, **1.400 L;** ☎0761.859.237

2576. **VANZATOARE** la magazin alimentar non stop, program in ture, salariu atractiv. Magazinul se afla pe Soseaua Giurgiului, **1.400 L;** ☎0765.506.066 multimage@yahoo.com

2577. **VANZATOARE** la magazin alimentar situat in Sectorul 4. Salariu fix 1.200 lei si contract de munca, mai multe detalii in magazin ☎0757.522.912 laurentiu.marian88@yahoo.com

2578. **VANZATOARE** la un magazin alimentar; ☎0730.557.648

2579. **VANZATOARE** Lugera angajeaza vanzatoare pentru un magazin de haine de copii din cadrul Mall Baneasa.Salariu 1.100 L net si comision din vanzari, ☎0730.710.665 florentina.popescu@lugera.ro

2580. **VANZATOARE** mag. alimentar; ☎0763.799.984

2581. **VANZATOARE** magazin alimentar mixt, str. Pucheni, sector 5. Relatii la telefon, ☎0725.753.071

2582. **VANZATOARE** magazin alimentar zona Gorjului, Militari; ☎0722.462.657

2583. **VANZATOARE** magazin alimentar, Berzei-pta Matache, carte de munca, program 8 ore pe zi, (4ore/saptamana), program magazin in 3 schimburi. **1.400 L;** ☎0736366362/ 0736366233 aioan.mail@gmail.com

2584. **VANZATOARE** magazin alimentar, oras Voluntari, relatii la tel., ☎0723.508.210

2585. **VANZATOARE** magazin alimentar, Piata Muncii, salariu atractiv, program 8 h/zi, conditii civilizate; ☎0722.332.931

2586. **VANZATOARE** magazin alimentar, Polizu-Busesti, program 1zi cu 1 zi, 2 weekend-uri libere pe luna, carte de munca **1.400 L;** ☎0736366362/ 0736366233 aioan.mail@gmail.com

2587. **VANZATOARE** magazin alimentar, urgent; ☎0763.799.984

2588. **VANZATOARE** magazin alimentar, zona cartier 23 August, Soseaua Garii Catelu, rog seriozitate, salariu motivant; ☎0735.449.361

2589. **VANZATOARE** magazin articole copii, angajez vanzatoare magazin articole copii Big Berceni cu experienta, salariu + comision din vanzare, carte de munca. ☎0726.489.742 octavian_69ro@yahoo.com

2590. **VANZATOARE MAGAZIN CU SIFONARIE, IN DRUMUL TABEREI - PIATA VALÉA IALOMITEI. CARTE DE MUNCA, SALARIU 1.400 RON, PROGRAM FLEXIBIL; ☎0729.932.707**

2591. **VANZATOARE** magazin de haine Piata Progresul angajez. Relatii la telefon; ☎0768.604.303

2592. **VANZATOARE** magazin haine de dama, pentru magazinul nostru din zona Unirii. Se oferă salariu + comision ☎0727.770.355 magazinhaine2000@gmail.com

2593. **VANZATOARE** magazin haine, zona Salaj, salariu atractiv; ☎0731.551.366

2594. **VANZATOARE** Magazin incaltaminte angajeaza lucrator comercial in Mega Mall si Cora Pantelimon. Daca vrei sa faci parte din echipa noastra, programul tau ar fi: prima sapt l, mi, s, d 12h si sapt 2 ma, j, v 12h liber s, d; ☎0756.201.765 angajari@hexi.ro

2595. **VANZATOARE** Magazin incaltaminte Mall Park Lake angajam vanzatoare cu experienta in domeniu. Persoana sociabila, punctuala si responsabila. Relatii la telefon sau CV pe email; ☎0735829909 office@garkony.ro

2596. **VANZATOARE** magazin jucarii Lumea Copiilor, super salariu, carte munca, tel. dupa ora 14:00; ☎0723.134.776

2597. **VANZATOARE** magazin materiale de constructii, Afumati/Ilfov, salariu atractiv; ☎0722.604.794/ 0723.353.028

2598. **VANZATOARE** magazin mixt (accesorii si haine dama+ accesorii telefoane mobile) situat in incinta Metrorex Piata Victoriei, program 10:00- 19:00 de luni- vineri, salariul 1.250 lei brut. ☎0730.245.422

2599. **VANZATOARE magazin mixt alimentar in zona Baneasa (sos. Straulesti), program 8 ore, carte de munca, preferabil din zonele Pajura, Buc. Noi, Damaroaia, Baneasa, 1 Mai, Sos. Chitilei, tel. dupa orele 14; ☎0745.059.824**

2600. **VANZATOARE** magazin Piata Rahova, carte de munca, salariu motivant, 2 zile libere pe luna, program I-v: 8:00-18:00; sambata 8:00- 17:00, duminica 8:00-14:00, ☎0722.559.726 Gabrielapaduna15@yahoo.ro

2601. **VANZATOARE** magazin rochii seara, stand Europa (Colentina), program 7-15, salariu atractiv. Cerinte: politete, ambitie; ☎0763.515.532/ 0728.320.089

2602. **VANZATOARE** magazin second hand. Angajez vanzatoare magazin second hand cu experienta in comert zona Rahova program L-v 9-21 s-d 9-16 o saptamana si o saptamana libera. Salariu 1,100 ron si va creste pe parcurs. Carte de munca, ☎0753157515

2603. **VANZATOARE** magazin, pt firma Kong Fu Store - zona Piata Gorjului; ☎0728.518.888

2604. **VANZATOARE** mezeluri - branzeturi, in sectorul 2. Salariu bun, nu conteaza varsta; ☎0747.089.999

2605. **VANZATOARE** mini market, non stop, zona Dr. Taberei, angajez vanzatoare doar pe tura de noapte, se lucreaza o saptamana (7 zile) si cealalta libera, experienta în domeniu, aspect fizic placut, **1.100 L;** ☎0731.710.601

2606. **VANZATOARE** minimarket, zona Mihai Bravu, vis a vis de Kaufland. Doua schimburi de luni pana vineri 6.30-14.30 si 14-22. Doua weekend-uri se lucreaza intregi si doua sunt libere. Contract. Colectiv serios **1.300 L;** ☎0727211163

2607. **VANZATOARE** paine si produse de patiserie. Magazinele sunt situate in sectoarele 4 si 5. Salariu + comision, **1.200 L/;** ☎0764.217.900

2608. **VANZATOARE** patiserie Zona Cora Pantelimon, program o zi lucrata, o zi libera, 5.00-21.00, sambata 5,00-18,00, duminica libera, salariu 1.400 L, conditii f. bune de lucru. Cerem aspect fizic placut, studii medii **1.400 L;** ☎0721.740.898

2609. **VANZATOARE** pentru articole copii, magazin zona Cultural Berceni, salariu atractiv; ☎0723.167.174

2610. **VANZATOARE** pentru chiosc flori, sector 6. Relatii la telefon; ☎0728.626.822

2611. **VANZATOARE** pentru cofetarie in zonele Unirii, Rosetti, Stirbei Voda si Dorobanti si ajutor cofetar pentru laborator situat in zona Rahova, detalii de luni pana vineri 9.00-18.00 la tel. sau CV la email; ☎0733.961.570 vanzari@agapitos.ro

2612. **VANZATOARE** pentru cofetarie-patiserie, zona Piata Minis; ☎0766.208.601

2613. **VANZATOARE** pentru magazin alimentar in zona Fizicienilor, salariu atractiv ☎0723326713

2614. **VANZATOARE** pentru magazin alimentar situat in sect. 3; ☎0744.531.952 viorel@ro-market.ro market@xo-market.ro

2615. **VANZATOARE** pentru magazin alimentar zona Militari. Program de 8 ore pe zi in doua schimburi. Angajam persoane cu sau fara experienta, ☎0721.331.171/ 0766.210.044 Vasile_hy@yahoo.com

2616. **VANZATOARE** pentru magazin alimentar, sector 5, cu sau fara experienta, detalii la tel., ☎0769.766.316/ 0764.095.572

2617. **VANZATOARE** pentru magazin alimentar, zona Pieptanari; ☎0734.646.231

2618. **VANZATOARE** pentru magazin de haine barbatesti in complex IDM Basarab. Salariu + procent (garantam minim 1.300 L), cazare intr-un ap. cu 2 cam. Carte de munca. Daca esti serioasa si motivata te asteptam in echipa, **1.300 L/;** ☎0766.422.676 hbarbati@gmail.com

2619. **VANZATOARE** pentru magazin in centru comercial, salariu superatractiv; ☎0785.137.937

2620. **VANZATOARE** pentru magazin mixt, posibilitate de cazare si salariu **1.400 L;** ☎0725.236.917

2621. **VANZATOARE pentru magazin mixt, zona Cismigiu, salariu atractiv, contract de munca. Mai multe detalii: ☎0736.940.452**

2622. **VANZATOARE** pentru magazin mixt, zona Popesti Leordeni la intrare blocurile Gama; ☎0744.317.188

2623. **VANZATOARE** pentru magazin Victoria, Calea Victoriei nr. 17; ☎0723.669.528

2624. **VANZATOARE** pentru magazine alimentare, S.C. Vericom 2001 SRL angajeaza, salariu net lunar + bonusuri, **1.200 L;** ☎0721.211.087

2625. **VANZATOARE** pentru magazine de imbracaminte barbati in complex IDM-Gara Basarab. Contract de munca, salariu + comision (min. 1.300 L). Cerinte: pers. dinamica, motivata, comunicativa. Oferim si cerem seriozitate, **1.300 L/;** ☎0771.226.632 hbarbati@gmail.com

2626. **VANZATOARE** pentru magazinele noastre din compexul Star si cel de pe strada Republicii. Se ofera salariu + comision din vanzari ☎0727.770.355 magazinhaine2000@gmail.com

2627. **VANZATOARE** pentru magazinele noastre din Unirea Shopping Center si Mall Baneasa. Pentru programari la interviu sunati la nr de tel: ☎0727.770.355 magazinhaine2000@gmail.com

2628. **VANZATOARE** pentru optica mobila, cu experienta, prezentabila, permis de conducere reprezinta un avantaj. ☎0771.280.373

2629. **VANZATOARE** pentru patiserie - covrigarie, zona Obor; ☎0721.841.013

2630. **VANZATOARE** pentru patiserie, cu sau fara experienta; ☎0730.093.425

2631. **VANZATOARE pentru patiserie; ☎0734.030.995**

2632. **VANZATOARE pentru SC Impex Cristim SRL. Relatii la telefon intre orele 09.00-17.00; ☎0740.306.709**

2633. **VANZATOARE** persoana serioasa, responsabil pt. magazin Mirano Park Lake, salariu motivant + comision vanzari ☎0749.066.228 andreea@mirano.ro

2634. **VANZATOARE** plafar cu sau fara experienta. CV la email, ☎0722.218.707 corallval@yahoo.ro

2635. **VANZATOARE** presa, la chiosc, in sector 2, cu C.I.M. Salariu 1.000 - 1.500 L net; ☎0767.545.555

2636. **VANZATOARE** produse cofetarie si fast food. Ptr cofetaria Atena din sos Giurgiului nr 121 statia Drumul Gazarului. Pot fi si tinere care doresc sa se califice. CV la email. Program 2/2 zile, ☎0751.308.181 dorutasbac@yahoo.com/ contact@cofetaria-atena.ro

2637. **VANZATOARE** program flexibil, salariu avantajos; ☎0722.400.481

2638. **VANZATOARE** pt magazin alimentar situat in Militari Residence capat 138, 178, **1.500 L;** ☎0723.348.476 soniard.grup@gmail.com

2639. **VANZATOARE** pt. cabane parc IOR Titan, persoane serioase, salariu motivant, **1.500 L;** ☎0765.614.058/ 0734.638.822 larrycuss27@yahoo.com

2640. **VANZATOARE** pt. cantina, minima experienta, program de l -v, incadrare numai cu forme legale, salariu decent, pt detalii dupa ora 15; **1.650 L/;** ☎0735.780.844

2641. **VANZATOARE** pt. magazin alimentar in zona statia de metrou Eroii Revolutiei, salariulin functie de experienta incepand de la **1.200 L;** ☎0764.444.604 kel00id@yahoo.com

2642. **VANZATOARE** pt. magazin haine Mall Baneasa, cautam o fata cu experienta careia sa-i placa comunicarea cu oamenii, serioasa, dornica sa invete si cu posibilitatea de avansare. Se ofera salariu + comision, **1.200 L;** ☎0727.770.355 magazinhaine2000@gmail.com

2643. **VANZATOARE** pt. market cu specific oriental in zona Pantelimon. Atributii: receptie marfa, etichetat produse, curatenie. Sos. Pantelimon nr. 89, bl.404 parter Efendi Market ☎0021.250.30.51 surgun_monika@yahoo.com

2644. **VANZATOARE** pt. patiseria Petru in zona Lacul Tei, program de lucru flexibil in ture si salariu atractiv, ☎0721.230.101/ 0721.230.111

2645. **VANZATOARE** sau vanzator pentru magazin alimentar, zona Confort City.salariu motivant,carte de munca.Relatii la ; ☎0767404280/ 0766739117

2646. **VANZATOARE** sect. 3; ☎0764.373.440

2647. **VANZATOARE serioasa, motivata angajez, pentru supermarket Militari. Se lucreaza in ture, salariu atractiv, ☎0723.531.349**

2648. **VANZATOARE** si fata gogosi, cu experienta, zona Obor; ☎0723.880.799

2649. **VANZATOARE** si modelatoare pt. covrigarie, urgent, in zona Diham; ☎0723.360.076

2650. **VANZATOARE si modelator covrigi, pizza, rulorui etc. pt. covrigarie. Bucuresti, Universitate; ☎0724.396.390**

2651. **VANZATOARE** si personal curatenie angajam, pentru cofetarie - patiserie; ☎0766.657.208

2652. **VANZATOARE** stand/ insula accesorii telefoane mobile in incinta Fashion House Outlet Militari. Program 10-21.00, O zi cu o zi. Doua weekenduri libere/luna, **1.300 L;** ☎0769.637.305 alinacunitchi@yahoo.com

2653. **VANZATOARE** stand/ insula, accesorii pentru telefoane in Centrul Comercial Vitantis. Program o zi cu o zi, 10.00-22.00, 2 weekenduri libere/ luna. Salariu 1.100-1.200 lei; **1.300 L;** ☎0769.637.305 alinacunitchi@yahoo.com

2654. **VANZATOARE** tura zi si vanzatoare tura noapte, operator calculator-receptioner, pentru magazin non-stop; ☎0722.566.793

2655. **VANZATOARE zona Stefan cel Mare, salariu negociabil. Program 2 zile cu 2 libere sau discutabil. ☎0720.681.345**

2656. **VANZATOARE,** (vanzator) in zona metrou Dimitrie Leonida, magazin alimentar, carte de munca, salariu negociabil, ☎0723.866.443 meistwerk3000@hotmail.com

★★★★★★★★★★★★★★★★★★★

2657. **VANZATOARE, 4 VANZATOARE CU EXPERIENTA IN DOMENIUL INCALTAMINTEI, GENTI, POSETE, ZONA BUCUR OBOR, 1.300 L + COMISION VANZARI, 6 ORE L-V SI 2 WEEKENDURI LIBERE PE LUNA, CARTE DE MUNCA, 1.300 L; ☎0761.800.080/ 0726.095.711 BOGDA_ROMANIA@YAHOO.COM**

★★★★★★★★★★★★★★★★★★★

2658. **VANZATOARE,** angajez vanzatoare raion cosmetica- papetarie. Cerinte: cunoastinte minime in utilizarea calculatorului, program in ture. Magazinul se afla in Rahova, Sos. Alexandriei 11 bloc 11 (Teius); ☎0742.090.990 superbkids@gmail.com

2659. **VANZATOARE,** angajez; ☎0729.444.692

2660. **VANZATOARE, angajez; ☎0729.444.692**

2661. **VANZATOARE,** esti energica, relationezi bine cu oamenii si iti place sa lucrezi cu hainele, iti oferim posibilitatea de a te alatura echipei Remoda. Angajam vanzatoare pentru magazin de haine si incaltaminte ☎0722.685.969

2662. **VANZATOARE,** femeie de servici si modelator covrigi; ☎0774.016.509

2663. **VANZATOARE,** firma confectii angajam vanzatoare in complexul comercial sir vizavi pasajul Lujerului si in complexul IDM Basarab Sos. Orhideelor 31-33 relatii telefon, **1.500 L;** ☎0786.869.433 ltricrolux@gmail.com

2664. **VANZATOARE,** firma confectii angajez vanzatoare cu experienta in complexul Sir (vizavi cora Militari Lujerului) cu program full time si in complexul IDM Basarab vizavi pod Basarab Gara Nord, **1.500 L;** ☎0786.869.433 ltricrolux@gmail.com

2665. **VANZATOARE,** lucrator comercial pentru magazinul AndFashion din Megamall Bucuresti, salariu atractiv, bonuri de masa, bonusuri. Rog trimiteti sau veniti la sediul magazinului cu CV; ☎00748122295 contact@andfashion.ro www.andfashion.ro

2666. **VANZATOARE,** lucrator comercial studente, full si part time, pentru un magazin de haine situat in zona P-ta Muncii. Rel la tel. Salariu in functie de ore, **1.500 L;** ☎0732109818 violetaprisneanu@gmail.com

2667. **VANZATOARE,** magazin alimentar angajez vanzatoare, tura zi/ noapte, contract de munca. Zona Stefan Cel Mare. **1.600 L;** ☎0729987011

2668. **VANZATOARE,** magazin alimentar, program 8 ore, **300 €;** ☎0722.434.092

2669. **VANZATOARE,** magazin Fornetti in incinta spital Fundeni. Conditii bune, salariu 1.350 lei, program o zi cu o zi. Relatii la telefon; ☎0768.480.749

2670. **VANZATOARE,** magazin incaltaminte angajeaza vanzatoare complex SIR-Militari; ☎0724.272.704/ 0766.552.402

2671. **VANZATOARE,** magazin incaltaminte, zona Stefan cel Mare, angajam vanzatoare cu experienta. Relatii la telefon, in intervalul 11.00-18.00 sau CV la email, ☎0732348143 inovomag@gmail.com

2672. **VANZATOARE,** magazin Mirano Park Lake, angajam persoana serioasa, responsabila. Salariu motivant + comision vanzari ☎0749.066.228 andreea@mirano.ro

2673. **VANZATOARE,** magazin Mirano Park Lake, angajam persoana serioasa, responsabila. Salariu motivant + comision vanzari, ☎0749.066.228 andreea@mirano.ro

2674. **VANZATOARE,** magazin second hand, zona Mihai Bravu salariu 1.300 net, telefon, ☎0723.616.218 cristinaoprea2013@yahoo.com

2675. **VANZATOARE,** modelator, aj. patiser, cuptorist pentru cuptor cu lemne, zona intrare Voluntari, Pod Europa; ☎0723.580.167/ 0728.416.796

2676. **VANZATOARE,** patiser, cofetar, personal pentru curatenie pentru patiserie-cofetarie. ☎0751.026.073

2677. **VANZATOARE,** promoteri pentru Cofetariile Tip Top, punctele de lucru din Bucuresti. Muncitori necalificati, lacatus mecaic, instalator, electrician pentru fabrica de productie alimentara, sector 6; ☎0722.554.851/ 021.301.15.67

2678. **VANZATOARE,** pt. magazin incaltaminte zona Piata Romana; ☎0722.879.449

2679. **VANZATOARE,** salariu atractiv, motivant. ☎0726.311.705

2680. **VANZATOARE, SEBASTIAN 21, PENTRU RAIONUL CARNE. PROGRAM 6-19, 1 ZI CU 1 ZI, SALARIU + BONURI, 1.400 L; ☎0744.552.969**

2681. **VANZATOARE,** studii medii, serioasa, organizata, calma, sociabila, **1.400 L;** ☎0723.278.207 lucicaosnea@gmail.com

2682. **VANZATOARE,** The Harp Bakery angajeaza vanzatoare,daca esti o persoana zambitoare , sociabila vin-o la noi in echipa. Rog seriozitate, Program 1zi/1zi, salariu atractiv. **1.500 L;** ☎0768901960

2683. **VANZATOARE,** urgent, cu/ fara experienta (si personal mai in varsta) in zona Militari, Apusului pt magazin alimentar cu autoservire, salariu avantajos(+bonusari), carte de munca; ☎0764.709.716/ 0769.667.723

2684. **VANZATOARE,** urgent, pentru magazin de accesorii de dama in Afi Cotroceni program o zi lucratoare o zi libera indiferent de ziua din saptamana, orar 10:00-22:00. Salariu fix 1.300 lei + comision din vanzare 1.500, **1.500 L/;** ☎0732.619.681 mihai12mihai@yahoo.com www.clasicday.ro

2685. **VANZATOARE,** urgent, pentru magazin de accesorii de dama in AFI Cotroceni program o zi lucratoare o zi libera indiferent de ziua din saptamana, orar 10:00-22:00. Salariu fix 1.400 lei, **1.400 L/;** ☎0732.619.681 mihai12mihai@yahoo.com www.clasicday.ro

2686. **VANZATOARE,** vanzator cu experienta angajeaza Cofetarie de lux; ☎0757.645.737

2687. **VANZATOARE,** vanzator de produse de cofetarie in Mall Baneasa. Persoana dinamica, tanara, serioasa, cu aspect fizic ingrijit; **1.400 L/;** ☎0726.737.304

2688. **VANZATOARE,** vanzator, magazin alimentar, zona Aparatorii Patriei sector 4. Program o zi cu o zi. Salariu incepand de la 1.300. Contract de munca nedeterminat. **1.300 L;** ☎0761.676.009

2689. **VANZATOARE, VANZATOR** pt. magazin agricol Agroland in locatia din Balotesti-Ilfov. Salariu fix, bonuri masa, bonusuri, decont transport. Trimiteti CV la e-mail. Programari pt. interviu la tel 0799.202.202. ☎0799202202 agrolandbuc@yahoo.com www.agroland.ro

2690. **VANZATOARE.** 8 ore/zi, zona Lujerului, salariul, **1.200 L;** ☎0729.409.331

2691. **VANZATOARE. Afi Cotrceni, pentru o insula cu produse alimentare. Cerinte: diploma bacalaureat, experienta in utilizarea casei de marcat si incasarea cu cardul (pos), cunostinte operare pc, seriozitate. Trimite cv; ☎ ninamariasof@yahoo.com**

2692. **VANZATOARE. Grup de carmangerii in plina dezvoltare cauta vanzatoare pentru magazinul din Bucuresti, zona Crangasi. Pentru relatii si interviu sunati la: ☎0764.431.955**

2693. **VANZATOARE.** magazin alimentar angajez, 8 ore pe zi, **1.500 L;** ☎0725.937.737 Waterwomanverony@yahoo.com

★★★★★★★★★★★★★★★★★★★

2694. **VANZATOARE. MAGAZIN ALIMENTAR SECTOR 4, ANGAJAM VANZATOARE, SALARIU MOTIVANT, PROGRAM 8 ORE. DETALII LA TEL.; ☎0722.640.400**

★★★★★★★★★★★★★★★★★★★

2695. **VANZATOARE.** Patiserie sector 6, angajam vanzatoare cu experienta; ☎0761.056.877 Ralucanicolaie@yahoo.com

2696. **VANZATOR** -vanzatoare cu experienta, seriosi, pt. magazin alimentar sector 3 - Stadionul National (23 August), str. Sld. Tina Petre 40. Oferim si cerem seriozitate; ☎0766.739.117/ 0767.404.280 carmen_eg_com@yahoo.com

2697. **VANZATOR** -vanzatoare pt. Dragonul Rosu, program I-s 7-16, aspect ingrijit, persoana responsabila cu chef de munca si domiciliu in apropiere; ☎0766.335.097

2698. **VANZATOR** angajam pentru magazin de instalatii sanitare din sectorul 2; ☎0722.657.088/ 0724.003.401

2699. **VANZATOR** angajam vanzator/ vanzatoare pentru magazin alimentar si minimarket tip butic. Salariu atractiv. Informatii suplimentare la tel. ☎0749.074.942/ 0749.074.940

2700. **VANZATOR angajam, de produse editoriale, experienta nu este necesara, training gratuit la locul de munca + cariera, program full-time, 8.00 - 18.00, programari pentru interviu la telefon, salariu + bonusuri incepand de la 1.500 L; ☎0784.863.430/ 0728.650.079**

2701. **VANZATOR** cu sau fara experienta, detalii la tel: ☎0769766316/ 0764095572

2702. **VANZATOR** experienta cu casa de marcat calculator pentru magazin in Bucuresti Sector 4. Program o zi cu o zi, mediu de lucru placut, salariu motivant. Angajare imediata, ☎0722.382.428

2703. **VANZATOR LEGUME- FRUCTE ZONA BABA NOVAC. OFERIM SALARIU NET 1.200 L; ☎0766.271.089**

2704. **VANZATOR** linie de autoservire si personal curatenie, Piata Victoriei, str. Buzesti, 50-52. Se poate discuta si despre part-time. Pt. detalii sunati intre orele 08-11 si 15-17; ☎021.311.32.17/ 0784.429.173 comenzi@colorfood.ro www.colorfood.ro

2705. **VANZATOR** magazin cu experienta cu casa marcat. Zona Dristor, Alba Iulia. Mediu curat, program 1 zi/1 zi, salariu fix+comision, oportunitati avansare. Domiciliul sector 3 obligatoriu. ☎0720.341.837 contact@vintastic.ro

2706. **VANZATOR** patiserie. Persoane cu sau fara experienta similara, angajator serios. Salariu si tichete de masa, **1.100 L;** ☎0733.508.601

2707. **VANZATOR** pentru magazin alimentar si confectii zona P-ta Rahova; ☎0761.969.724/ 0736.687.752

2708. **VANZATOR** pentru magazin de componente electronice si sisteme de sonorizare, adresa de email; ☎0760.261.800 electrics_man@yahoo.com

2709. **VANZATOR** pentru magazin in Dragonul Rosu; ☎0722.553.848/ 0737.015.244

2710. **VANZATOR** pentru minimarket in Centrul Istoric, Bucuresti, salariu **1.400 L;** ☎0747010035/ 0747010034

2711. **VANZATOR** pentru sifonarie si vin nu necesita experienta, in zona Veteranilor. Relatii la telefon, ☎0722.248.706

2712. **VANZATOR** sau vanzatoare (5 persoane) cu experienta. Rog CV la adresa de mail sau la relatii la tel. ☎0766.739.117/ 0767.404.280 carmen_eg_com@yahoo.com

2713. **VANZATOR** sau vanzatoare, macelarie, preparator, salariul atractiv, in Piata Rahova, sector 5, angajez; ☎0768.273.036/ 0733.215.233

2714. **VANZATOR** Timisoara. Angajam urgent lucrator comercial pentru magazinul nostru din Timisoara. Relatii la telefon, **300 €;** ☎0784.259.370 futuralenjerie2010@gmail.com

2715. **VANZATOR** vanzatoare pt. magazin, cu profil de marochinarie-papetarie de lux, se deschide in Mall Promenada la 01 octombrie. Dorim personal calificat cu experienta in domeniu. Trimiteti CV-uri la ☎0724.986.301 eugen.tudor@gmail.com

2716. **VANZATOR** vanzatoare pt. minimarket, zona Sala Palatului, Stirbei Voda 22, ☎0765.053.893 filipandrei79@yahoo.com

2717. **VANZATOR** vanzatoare, amabil(a), serviabil(a), pentru magazin alimentar, zona parc IOR. Interviurile se tin in str. Campia Libertatii nr. 39 sector 3, **1.400 L;** ☎0726.808.501

2718. **VANZATOR** vanzatoare, lucrator comercial magazin Comuna Berceni, detalii la telefon ☎0762.206.095 office@quickgsm.ro

2719. **VANZATOR** vanzatoare, magazin alimentar, pe langa Billa Titan. Program o zi lucratoare cu o zi libera. Carte de munca. Salariu **1.400 L;** ☎0769.433.322 alexandratanase95@yahoo.com

2720. **VANZATOR,** pescarie Drumul Taberei angajeaza vanzator si transator peste proaspat , salariul atractiv, rog si ofer seriozitate. **3.500 L;** ☎0741.295.812/ 0735.539.763 ?tefan.adriana1979@yahoo.com

2721. **VANZATOR,** The Harp Bakery angajeaza vanzator (fata/ baiat) si barman. Program 1 zi/ 1 zi, salariu atractiv. Rog seriozitate. Str. Bibescu Voda nr.1, Piata Unirii ☎0768.901.960

2722. **VANZATOR,** vanzatoare numai cu experienta pentru magazine specializate carne pui si curcan in Bucuresti. Conditii avantajoase, program o saptamana cu o saptamana, **1.400 L;** ☎0737.222.666 contact@carnepui.ro www.carnepui.ro

2723. **VANZATOR,** vanzatoare pentru Hypermarket Carrefour Brasov si Auchan Craiova. ☎0734337840 hr@defne.ro

2724. **VANZATOR,** vanzatoare pentru magazin alimentar zona Titan. Cerinte: seriozitate, corectitudine, punctualitate, experienta pe casa de marcat, program in ture. Magazinul este non-stop. Detalii la tel.; ☎0726.656.100/ 0722.811.888 hermineanualexandru@gmail.com

2725. **VANZATOR,** vanzatoare pt. minimarket numai program zi, se lucreaza in ture, 1 zi cu o zi libera. Zona Brezoianu (Cismigiu). Se cere experienta pe un post similar si bune abilitati de comunicare cu clientii; ☎0772.266.437/ 0767.932.533

2726. **VANZATOR,** vanzatoare tigari electronice, efectuarea activitatii de vanzare a tigarilor electronice si accesoriilor aferente acestora. Respectarea regulilor comerciale de vanzare, ambalarea produselor, incasare, eliberare bon fiscal, ☎0749.527.371 ovidiumarin88@yahoo.com

2727. **VANZATOR, vanzator,casier magazin de cartier in Militari str. Dobreni nr. 8 sector 6 Bucuresti, ☎0723.534.159/ 0736.386.336 mastersandu@yahoo.com**

2728. **VANZATORI** chiosc presa sector 4; ☎0744.283.734

2729. **VANZATORI** dispusi sa lucreze o zi cu o zi in cadrul unui magazin din mall Baneasa, ☎0725.132.217

2730. **VANZATORI** pentru minimarket, magazin non-stop, zona Drumul Taberei. ☎0765206984

2731. **VANZATORI** pentru Piata Pucheni si manipulant marfa legume, **1.800 L;** ☎0729.120.086

2732. **VANZATORI** si vanzatoare pentru magazin alimentar, in cartierul 23 August. Salariu foarte atractiv; ☎0766.733.200

2733. **VANZATORI** Supermarket situat in Piata Iancului angajeaza: lucratori comerciali si vanzatori/vanzatoare. Cautam persoane serioase si responsabile. Oferim un salariu de 1.300 Lei/luna. Relatii la nr. de telefon: ☎0758.108.240

2734. **VANZATORI, vanzatoare magazin mobila cu experienta: schite, facturare, preluari comenzi, salariu 1.800 L; ☎0765.709.700**

2735. **VANZATORI,** vanzatoare, pentru magazin alimentar situat in zona bd. Ion Mihalache -Turda; ☎0725.936.

LOCURI DE MUNCĂ

22. **DOMN** 83 ani, vaduv, doresc familie cu posibilitati de intretinere pe timpul vietii, contra apartament 2 camere; ☎0764.512.601

23. **FAMILIE** pensionari dorim angajament pentru menaj usor, supraveghere copii scoala, inclusiv lectii; ☎0785.161.955/ 0726.393.540

24. **INGRIJESC** batrani cu probleme de sanatate in regim intern, am 60 ani, responsabilitate, experienta, credinta, referinte, contra salariu decent. Relatii la tel. intre orele 20.00-22.00; ☎0742.495.026

25. **INGRIJITOARE,** doamna cu experienta, caut sa ingrijesc o doamna neajutorata (sectoarele 4 si 5). Telefon: ☎07677308878

26. **LACATUS** mecanic intretinere, priceput la toate, constructii metalice, sudura, doresc angajare cu carte munca si salariu decent, ☎0720.152.715

27. **MAISTRU** constructii solicit angajare la o firma cu lucrari de structura si finisari in Bucuresti sau provincie; ☎0749.292.433

28. **MAISTRU** constructii, cu experienta (24 ani), doresc angajare, in tara sau strainatate; ☎0766.278.033

29. **MENAJERA** 42 ani, nefumatoare, serioasa, asigur menaj- calcat, 1-2 zile, familii sau birouri. Rog seriozitate; ☎0752.452.647

30. **PENSIONAR,** 58 ani, permis categ. B, aspect fizic placut, educat, sociabil etc, doresc sa lucrez ca om bun la toate pentru persoane respectabile din Bucuresti sau imprejurimi; ☎0727.505.617

31. **PERSONAL** pentru magazin. Angajam prepartor sandwich si angeti vanzare pentru magazin zona metrou Aurel Vlaicu. Contact tel., **1.100 L;** ☎0723.581.539

32. **SOFER** B, C, D, E atestat marfa si persoane caut loc de munca cu contract munca Bucuresti; ☎0763.021.360

33. **SOFER** B, experienta, disponibil orice program, caut de munca la o persoana particulara sau firma; ☎0770.696.109

34. **SOFER** cat. B, 15 ani experienta, serios, aspect placut, solicit angajare, minim **1.800 L;** ☎0724.728.304

35. **SOLICIT angajare ca agent de paza, ca zugrav sau ca ingrijitor; ☎0753.083.463**

36. **SOLICIT** angajare sofer (B C E), cu experienta tara, sect. 3; ☎0732.886.979

37. **STUDENT** in an terminal la sociologie plus experienta coordonare echipa. Rog angajare, seriozitate; ☎0765.862.788

38. **TALPUITOR** manual, cu experienta (carte de munca si salariu atractiv). Pentru meai multe informa?ii ne gasi?i la numarul de telefon: ☎0726.955.146/ 0725.674.097

39. **TANARA** experienta in vanzari nationale/ internationale, caut loc de munca in domeniul secretariat, consultant vanzari, asistent manager, informatii clienti sau ucenic frizerie. Engleza avansat. ☎0730.108.596 alina.parlog53@yahoo.com

40. **VANZATOATE** ptr magazin haine copii, sector 2. Relatii la tel., ☎0735.176.176 corinacarla72@yahoo.com

41. **VOPSITOR** auto executi polizari auto numai marci straine; ☎0726.172.238

Joburi în străinătate

1. **ANGLIA** casa privata. Buna, esti pregatita? Doresti castiguri considerabile? Se lucreaza pe casa ca escort comisionul meu este de 300 pe sapt. restul este tot al tau, ofer si cer seriozitate, pt mai multe detalii pe whatsupp, **5.000 €;** ☎00447427247229

2. **ANGLIA** caut colega activitate adult in afara londrei. Se munceste pe fiat, discret, de lux echipat cu tot ce ai nevoie. Cazare si site asigurate, pt. mai multe detalii suna **4.000 €;** ☎07466807166

3. **ANGLIA** caut fete +18 pentru munci ca escorta in Anglia. Castiguri garantate 250? la zi. Asigur cazare si transpoti va fi 50/50 dar doar dupa ce ajungeti aici. Pentru mai multe detalii07446442742 whatsapp, **15.000 €;** ☎ florentina.coman25@gmail.com

4. **ANGLIA** caut fete discrete pentru servicii de escorta. Se ofera transport, cazare, publicitate, plata la zi 50%, program flexibil. Detalii la tel sau whatsapp **10.000 €;** ☎00447459260934 anaanabella20166@gmail.com

5. **ANGLIA** Caut urgent soferi cat. B, salariu la saptamanal, cazare primele 3 sapt gratuite. Apt de munca contract pe 12 luni, mai multe detalii la tel., **1.600 €;** ☎00447464964431 anamihalache09@yahoo.com

6. **ANGLIA** Firma Amazon din Anglia cauta urgent soferi cat. B pt un depozit de colete, limba engleza la un nivel minim, salariu la saptamana, cazare asigurata, program de luni pana sambata. Pt detalii 0044746496 **1.800 €;** ☎00447464964431 anamihalache09@yahoo.com

7. **ANGLIA** Firma Amazon din Anglia cauta urgent soferi cat. B pt un depozit de colete, limba engleza la un nivel minim, salariu la saptamana, cazare asigurata, program de luni pana sambata. Pt detalii 00447464964431 **1.800 €;** ☎00447464964431 anamihalache09@yahoo.com

8. **ANGLIA SOFERI TIR- 2.600 LIRE/ OPERATORI DEPOZIT- 1.500 LIRE. SE OFERA CAZARE SI TRAINING. OBLIGATORIU: ENGLEZA CONVERSATIONAL; ☎0758.025.072 PAUL@BEST-NETWORK.CO.UK**

9. **ANGLIA,** agentie escorte angajeaza tinere peste 18 ani. Fara comision, platesti doar camera (anunturi incluse), muncesti cat vrei si cand vrei, seriozitate si discretie maxima (contact pe whatsapp), **10.000 €/;** ☎00447466024339 floricicae16@gmail.com

10. **ANGLIA,** aspect fizic placut, cu sau fara experienta pentru servicii escorta, +18, comision 50% cerem si oferim seriozitate, detalii la nr 00447448541835, **10.000 €;** ☎00447448541835 Maya-sexy50@yahoo.com

11. **ANGLIA,** Casa privata, am nevoie de fete 18+ pentru escorta de lux. Bani in fiecare zi. Clientela formata. Oferim si cerem seriozitate. Daca vrei sa faci bani multi si repede, nu ezita sa ne contactezi. ☎00447393175397 escortelondra21@gmail.com

12. **ANGLIA,** Casa privata, avem nevoie de fete 18+ pentru escorta de lux. Bani in fiecare zi. Clientela formata. Oferim si cerem seriozitate. Daca vrei sa faci bani multi si repede, nu ezita sa ne contactezi. ☎00447393175397 escortelondra21@gmail.com

13. **ANGLIA,** casa privata, se lucreaza pe casa ca escort, castiguri foarte bune daca faci service comisiriul este 300 pe sapt restul e al tau. Caut fete serioase. Va multumesc, pt mai multe detalii pe whatsup, **5.000 €;** ☎00447422247229

14. **ANGLIA,** caut fete pentru servicii de escorta. Se lucreaza pe casa. Ofer transport, cazare, publicitate pe site-uri, plata pe loc 50%, program flexibil. Detalii la tel sau pe whatsapp, **10.000 €;** ☎00447459260934 anaanabella20166@gmail.com

15. **ANGLIA,** cautam fete dragute cu varsta peste 18 ani pentru colaborare-escorte. Cazare, publicitate asigurate. Pentru fiecare fata se asigura 500 lire pentru inceput. Informatii Whatsapp- +44780537216 sau email **10.000 €;** ☎07400750307 Contact@hotescortagency.com

16. **ANGLIA,** cautam fete frumoase si serioase pt servicii de Escorta, 18+ ofer si cer seriozitate maxima, castiguri foarte mari, transport/cazare/publicitate si siguranta asigurate, 50% detali pe What'sApp/telefon **8.000 €;** ☎00447472343841 alexia_2016@yahoo.com

17. **ANGLIA,** cautam fete pentru escorta, se asigura transport, cazare, etc. Se lucreazã intr-un apartament de lux intr-o zona foarte buna pentru mai multe detalii sunati la nr. de telefon sau Whattspp, **15.000 €/;** ☎00447401631418 andreea.pam38@yahoo.com

18. **ANGLIA,** colaborez cu fete peste 19 ani pentru masaj erotic si companie intima ofer locati de lux rog seriozita-te ofer cazare si anunturii 50% fara alte costuri ascunse castiguri mari detali whatsapp, **10.000 €/;** ☎07428261574

19. **ANGLIA,** comision 300 euro pe sapt restul e al tau nu ezita, ofer si cer seriozitate caut fete pt colaborare. Cazare asigurata, varsta minima 18 ani, aspect placut, mai multe detalii la nr de telefon sau whatsapp, **5.000 €;** ☎00447427247229/ 0044742724729

20. **ANGLIA,** compania Clece Care Services angajeaza persoane pentru ingrijire la domiciliul in Anglia. Nu exista comision. Salarii peste 1.500 euro. Cerinte: lb. engleza si permis auto; ☎0774.659.642 cspavel@clececare.co.uk

21. **ANGLIA,** fete, minim 18 ani, cu/ fara experienta pt. escorta, conditii super avantoase, castiguri mari, rog seriozitate si discretie. Cazare gratis, fara costuri ascunse. Plata zilnic. Contact Whatsapp, **9.000 €/;** ☎00447417465386 boobsgia@gmail.com

22. **ANGLIA,** Lond ra , Liverpool, Leeds angajeaza doamne - domnisoare (escorte) 18+ cu/ fara experienta pentru serviciul de escorta se lucreaza in cluburi, case private, locatii centrale, comision 60% escorta - 40% casa sau 50-50% depinde de locatie. Castiguri substantiale 7.000 - 9.000 lire. Cazare gratuita, site-uri renumite gratuite, clientela buna. Primul tel. este de Romania, raspunde Bianca **10.000 €;** ☎0774.512.731/ 0044.740.511.55.92

23. **ANGLIA,** Londra , Liverpool, Leeds angajeaza doamne - domnisoare (escorte) 18+ cu/ fara experienta pentru serviciul de escorta se lucreaza in cluburi, case private, locatii centrale, comision 60% escorta - 40% casa sau 50-50% depinde de locatie. Castiguri substantiale 7.000 - 9.000 lire. Cazare gratuita, site-uri renumite gratuite, clientela buna. Primul tel. este de Romania, raspunde Bianca **10.000 €;** ☎0774.512.731/ 0044.740.511.55.92

24. **ANGLIA,** Londra, Liverpool, Leeds angajeaza doamne - domnisoare (escorte) 18+ cu/ fara experienta pentru serviciul de escorta se lucreaza in cluburi, case private, locatii centrale, comision 60% escorta - 40% casa sau 50-50% depinde de locatie. Castiguri substantiale 7.000 - 9.000 lire. Cazare gratuita, site-uri renumite gratuite, clientela buna. Primul tel. este de Romania, raspunde Bianca, **10.000 €;** ☎0774.512.731/ 0044.740.511.55.92

25. **ANGLIA,** Londra, Liverpool, Leeds angajeaza doamne- domnisoare (escorte) 18+ cu/fara experienta pentru serviciul de escorta se lucreaza in cluburi, case private, locatii centrale, comision 60% escorta- 40% casa sau 50-50% depinde de locatie. Castiguri substantiale 7.000- 9.000 lire, cazare gratuita, site-uri renumite gratuite, clientela formata. Primul tel. este de Romania, raspunde Bianca, **10.000 €;** ☎0774.512.731/ 00447405115592

26. **ANGLIA,** Middlesbrough, job in depozit, legal, sigur pe termen lung. Salariu 7 lire/h, ☎0784.885.645

27. **ANGLIA,** ospatari cu experienta (limba engleza)restaurantul este cu specific turcesc se ofera cazare, nr. tel Romania 0720182810, nr tel. Anglia +447971130636.Oferim si cerem seriozitate. **1 €;** ☎0720.182.810 cmutlu@hotmail.co.uk therealturk.com

28. **ANGLIA,** se cauta fete dragute +18 pentru serviciul de escort si masaj in Anglia. Ofer cazare, anunturi pe siteuri si transport, program flexibil. Mai multe detalii la tel. sau Whatsapp; ☎00447459514328 alexiakarina501@gmail.com

29. **ANGLIA,** Urgent, caut doamne, domnisoare dragute, cu aspect fizic placut pt. servicii de escort, rog seriozitate, cazare asigurata, castiguri superbe, plata 50% zilnica, mai multe detalii la telefon sau Whatsap ☎00447741010241/ 00447448202618 katerinakaterina95@yahoo.com

30. **ANGLIA,** urgent. Apartament pv, caut 2 fete serioase, lb engleza, min. 18 ani in vederea colaborarii ca dama de companie. Se asigura cazare, 50%, plata zilnica. Cer si ofer seriozitate. Tel. sau whatssap; ☎00447873650622

31. **ANGLIA,** vrei sa faci bani repede si discret? Se cauta fete cu varsta minina de 18 ani pentru escorta. Plata se face la zi 400-600 euro. Se asigura transport, cazare etc. pentru mai multe detalii sunati la nr.; **20.000 €;** ☎00447401631418 roxana_sexy2@yahoo.com

32. **ANGLIA.** Angajam frizeri cu experienta, pentru Anglia. Detalii, Mia; ☎0746.832.401

33. **ANGLIA. Asistenta personala pentru birou, organizeaza sedinte, participa la sedintele cu seful si iesiri, cina cu clientii, cazare asigurata + 1.500 lire/luna. CV pe adresa: deganadriana@gmail.com, interviurile vinerea si sambata in Bucuresti, direct cu angajatorul; ☎0770.958.372**

34. **ANGLIA. Joburi pe termen lung pentru restaurant, femeie sau barbat, salariu 1.000 lire + cazare si masa asigurate. Pentru constructii salariu 1.000-1.300 lire + cazare asigurata. CV pe adresa: deganadriana@gmail.com, interviurile vinerea si sambata in Bucuresti, direct cu angajatorul; ☎0770.958.372**

35. **ANGLIA.** Nu poti sa te angajezi pentru ca ai peste 50 ani ai cazierul patat, esti recidivist, vrei sa pleci din tara dar nu ai bani, plecari urgente in Anglia, transport cazare castiguri rezonabile; ☎0729.516.296

36. **ATHENS,** Escort Agency cauta fete frumoase aspect fizic placut, part time 10 zile poti face minim 3.000 €, full time 30 zile poti face 8.000 € minim, yahoo id athenseliteescort, Kostas, Whatsapp & Viber, **8.000 €/;** ☎00306948057551 info@spice-models.com www.spice-models.com

37. **ATHENS,** Escort Agency cauta fete frumoase aspect fizic placut, part time 10 zile poti face minim 3.000 E, full time 30 zile poti face 8.000 E minim, yahoo id athenseliteescort, Kostas, Whatsapp & Viber, **8.000 €/;** ☎00306948057551 info@spice-models.com www.spice-models.com

38. **ATHENS,** Escort Agency cauta fete frumoase aspect fizic placut, part time 10 zile poti face minim 3.000 e, full time 30 zile poti face 8.000 e minim, yahoo id athenseliteescort, Kostas, Whatsapp & Viber, **8.000 €/;** ☎00306948057551 info@spice-models.com www.spice-models.com

39. **AUSTRIA** Club de noapte Pascha Austria, cauta fete +18 ani. Transport gratuit din Romania. Cazare asigurata, locatie de lux. Informatii beep/sms. Rugam seriozitate. Facebook: Carmen Pascha, **10.000 €;** ☎00436607949606 carmenpascha@gmail.com www.graz-pascha.at

40. **AUSTRIA,** Casa Privata Laufhaus 182, angajeaza fete dragute cu aspect fizic placut, posibilitati de castig intre 3.000 si 10.000 €/luna. Oferim siguranta, rugam seriozitate. Ne puteti da chiar si beep sau mesaj si va contactam noi, **10.000 €/luna;** ☎004366488728800 office@lh182.at www.lh182.at

41. **AUSTRIA,** Germania, fete cu aspect fizic placut pt. casa privata, castiguri substantiale, clientela formata, rog poze recente si seriozitate, plecari imediate, detalii WhatsUp **8.000 €/;** ☎004917662958030

42. **BARMANITA** ospatarita, femeie aspect fizic placut, **800 €;** ☎00491575851662 florea.mariusnicolae@yahoo.com

43. **BELGIA,** casa privata Belgia, cautam fete pentru colaborare, varsta min 18 ani, pentru companie intima, masaj erotic, aspect fizic placut clientela formata, cazare asigurata. Det whatapp; ☎0767.517.011

44. **BELGIA,** casa privata cautam fete pentru colaborare, varsta min 18 ani, pentru companie intima masaj erotic, aspect fizic placut, clientela formata cazare asigurata. Det whatapp; ☎0767.517.011

45. **BELGIA,** casa privata. Angajez tinere domnisoare pentru munca de escorta in Belgia. Minim 18 ani clientela deja formata,cazare asigurata si anunturi. Se percepe doar comision de 50%. Plata se face in fiecare zi. **5.000 €;** ☎0040742921728 Criss_j4u@yahoo.it

46. **BIRMINGHAM** Dansatoare in Birmingham, program 22-05, 6 zile pe saptamana, house fee intre 25 si 85 lire pe zi, bonus dans 100%, bonus VIP 50%, cazare 10 lire/zi, castiguri posibile de pana la 15.000 lire/luna, transfer gratis, ☎0745.612.612/ 0721.911.169 anuntnewstyle@yahoo.com www.dansatoare.eu

47. **BLEGIA** mecanici utilaje teresiere motor\ hidraulic Belgia; ☎0762.777.849 andreea@agcompanyfuture.com

48. **CIPRU,** bar in Cipru angajam fete prezentabile sociabile cu cunostinte min de engleza sau greaca, salariu de 30 € pe seara plus comision. Nu se percep taxae de plecare. Detalii 0040799556265 Daniela, **1.082 €;** ☎+35799871125 danielacandea@ymail.com

49. **DANEMARCA** cautam fete cu aspect fizic placut varsta minima 18 ani, pentru escort.Castiguri saptamanale 2.000- 3.000 euro,plata zilnic, procent 50/50, asiguram transport si cazare.Detalii pe whatapp **12.000 €/;** ☎004571413031 Escortvip2015@yahoo.com

50. **DANEMARCA,** cautam fete dragute cu aspect fizic placut, varsta minim 18 ani pt. escort, 50%-50% plata zilnic. Castiguri reale 8.000-10.000 e. Asiguram transport si cazare. Pt. detalii tel., whatsapp, Viber, email, **12.000 €/;** ☎004591635119 escortvip2015@yahoo.com

51. **ELVETIA** - Club Imperium. Aplica acum, plecari imediate. Club de lux angajeaza doamne - domnisoare 18+, cu sau fara experienta, dame de companie, comision 60% + procent din consumatie, castiguri substantiale. Cazare gratuita, contract de munca, clientela formata. Vorbim lb. romana, sms wattap; ☎0763.617.284/ 0041796454360 info@club-imperium.ch www.club-imperium.ch

52. **ELVETIA** - Club Tabel Dance + privat house angajam tinere dragute, atragatoare, 18+, cu permis de munca, acte si cazare asigurate. Pentru detalii sunati la: ☎00436766409409

53. **ELVETIA** Cautam fete dornice de de munca pentru kontaktbar in Elvetia. Comision 60% (plata zilnica) ,contract de munca, cazare asigurata plus transport. Cerem si oferim seriozitate. Detalii-Whats up/viber **7.000 €;** ☎0041767381930 info@ambientebar.com

54. **ELVETIA Club Imperium. Aplica acum, plecari imediate. Club de lux angajeaza doamne- domnisoare 18+, cu sau fara experienta, dame de comapanie, comision 60% + procent din consumatie, castiguri substantiale. Cazare gratuita, contract de munca, clientela formata. Vorbim lb. romana, sms wattap; ☎0763.617.284/ 0041796454360 info@club-imperium.ch www.club-imperium.ch**

55. **ELVETIA** Club Imperium. Aplica acum, plecari imediate. Club de lux angajeaza doamne- domnisoare 18+, cu sau fara experienta, dame de comapanie, comision 60% + procent din consumatie, castiguri substantiale. Cazare gratuita, contract de munca, clientela formata. Vorbim lb. romana, sms wattap; ☎0763.617.284/ 0041796454360 info@club-imperium.ch www.club-imperium.ch

56. **ELVETIA** Club Soprano, cautam fete prietenoase, frumoase, cu varsta peste 18 ani care au placerea de a satisface castigand multi bani. Va rugam contactati-ne: telefon, email, **15.000 €/;** ☎0041766136666/ 0041433445506 contact@soprano.club.ch www.soprano-club.ch

57. **ELVETIA nou, locuri de munca- Club Imperium, locatie de lux angajeaza tinere frumoase si serioase 18+. Castig rapid bani de vacanta. Aplica acum. Oferim permis legal de munca, cazare gratuita in camere individuale, 60% din venituri, procent de consumatie. Vorbim lb. romana, sms wattap; ☎0763.617.284/ 0041796454360 info@club-imperium.ch www.club-imperium.ch**

58. **ELVETIA,** Cautam tot timpul fete dragute, sociabile care stiu ca seriozitatea in aceasta meserie este atuul care conduce catre succes. Iti oferim sprijin inca de la inceput. Telefon sau Whatsapp; ☎0041767603670 ciociolina692008@yahoo.com clubprincess.ch

★★★★★★★★★★★★★★★★★★★★

59. **ELVETIA, BEST PRIVAT XL MONEY FOR ATTRACTIVE GIRLS, WE ARE LOOKING FOR NATURAL BLOND GIRLS WHO LIKE TO WORK IN OUR PRIVAT STUDIOS, YOU SHOULD SPEAK ENGLISH HIGH INCOME 3.000 -5.000 ? PER WEEK, LEGALITY COMFO; ☎0041762211818 GLAMOUR18@BLUEWIN.CH WWW.GLAMOURGIRLS.CH**

★★★★★★★★★★★★★★★★★★★★

★★★★★★★★★★★★★★★★★★★★

60. **ELVETIA, BEST PRIVAT XL MONEY FOR ATTRACTIVE GIRLS, WE ARE LOOKING FOR NATURAL BLOND GIRLS WHO LIKE TO WORK IN OUR PRIVAT STUDIOS, YOU SHOULD SPEAK ENGLISH HIGH INCOME 3.000 -5.000 ? PER WEEK, LEGALITY COMFO; ☎0041762211818 GLAMOUR18@BLUEWIN.CH WWW.GLAMOURGIRLS.CH**

★★★★★★★★★★★★★★★★★★★★

61. **ELVETIA,** Club Imperium ofera acum tinerelor dame de companie, dornice de castiguri substantiale, posibilitatea de a lucra intr-un ambient luxos si profesionist. Oferim permis legal de munca, cazare gratuita in camere individuale, 60% din venituri, procent din consumatie. Informatii in limba romana; ☎0763.617.284/ 0041796454360 info@club-imperium.ch www.club-imperium.ch

62. **ELVETIA,** Club Joy, la 12 km de Zurich angajeaza legal tinere 18+, dragute si sociabile, interesate de castiguri mari intr-un interval scurt de timp. Clubul are vechime, este foarte cunoscut, clienti fideli dar si turisti. Oferim conditii foarte bune de munca, asiguram acte si mediu de lucru placut. Nu sta pe ganduri, timpul se scurge rapid. Detalii in lb. romana. Tel/ Whatapp/ Viber, **15.000 €;** ☎0041764942500 ramona.joyclub@gmail.com www.joy-club.ch

63. **ELVETIA,** club luxos de noapte, Club Relax 2 angajeaza legal fete simpatice. Castiguri de peste 10.000 ? pe luna, plata la zi. Raspundem la beep/ sms/ whatsap, **10.000 €/;** ☎+41764284337 info2@clubrelax.ch www.clubrelax2.ch

64. **ELVETIA,** club luxos de noapte, Club Relax 2 angajeaza legal fete simpatice. Castiguri de peste 10.000 ?/luna, pla la zi. Raspundem la beep, sms, Whatapp, **10.000 €;** ☎0041762064337 info2@clubrelax.ch www.clubrelax2.ch

65. **ELVETIA,** Club Princess cauta fete 18+ pentru companie intima si consumatie in bar, plata zilnic, contract de munca si un ambient placut. Castiguri foarte mari pana la; ☎0041767603670 ciociolina692008@yahoo.com

66. **ELVETIA,** Club Princess cauta fete 18+ pentru companie intima si consumatie in bar, plata zilnic, contract de munca si un ambient placut. Castiguri foarte mari pana la; ☎0041767603670 ciociolina692008@yahoo.com

67. **ELVETIA,** Club Princess cauta fete 18+ pentru companie intima si consumatie in bar, plata zilnic, contract de munca si un ambient placut. Castiguri foarte mari pana la; ☎0041767603670 ciociolina692008@yahoo.com

68. **ELVETIA,** Club Princess cauta fete 18+ pentru companie intima si consumatie in bar, plata zilnic, contract de munca si un ambient placut. Castiguri foarte mari pana la; ☎0041767603670 ciociolina692008@yahoo.com

69. **ELVETIA,** Club Princess cauta fete 18+ pentru companie intima si consumatie in bar, plata zilnic, contract de munca si un ambient placut. Castiguri foarte mari pana la; ☎0041767603670 ciociolina692008@yahoo.com

70. **ELVETIA,** daca vrei sa lucrezi intr un mediu luxos, discret si sa cunosti oameni din mediul high-class, clubul noastru este locul potrivit pentru tine. Nu asiguram transportul. Incearca-ti norocul cu noi; ☎0041767603670 ciociolina692008@yahoo.com clubprincess.ch

71. **ELVETIA,** daca vrei sa lucrezi intr un mediu luxos, discret si sa cunosti oameni din mediul high-class, Clubul noastru este locul potrivit pentru tine. Nu asiguram transportul. Incerca-ti norocul cu noi; ☎0041767603670 ciociolina692008@yahoo.com clubprincess.ch

72. **ELVETIA,** Dilaila Club, job for you, cautam fete prietenoase, frumoase, cu varsta peste 18+, ca dansatoare sau dame de companie. Castiguri: 8.000- 12.000 ?/luna. Asiguram transportul, rugam seriozitate, contract de munca, oferim si cerem seriozitate, **10.000 €;** ☎0041791947853/ 0041627731143 info@dilailaclub.ch www.dilailaclub.ch

73. **ELVETIA,** extravgant daca ai peste 18 ani, si esti dornica de a castiga bani, totul este legal, oferim cazare daca esti interesanta pentru information, whats-app sau mail, **10.000 €;** ☎0041788667670 info@extravagant-club.com www.extravagant-club.com

74. **ELVETIA,** Galaxy Bar-Club, club de lux cu clientela exclusivista, angajeaza pentru luna septembrie, tinere in varsta de minim 18 ani. Oferim cel mai bun comision din castiguri, permis de munca, cazare gratuita. Detalii despre transport, cazare si venituri la telefon/whatsapp;Informatii in limba romana la primul nr. telefon. La telefonul de Elvetia rugam mesaje in lb. engleza/ italiana, franceza; ☎0728.667.845/ 0041794593500 job.elvetia@yahoo.com www.galaxyrueti.ch

75. **ELVETIA, Galaxy Bar-Club, club de lux cu clientela exclusivista, angajeaza pentru luna septembrie, tinere in varsta de minim 18 ani. Oferim cel mai bun comision din castiguri, permis de munca, cazare gratuita. Detalii despre transport, cazare si venituri la telefon/whatsapp; ☎0728.667.845/ 0041794593500 job.elvetia@yahoo.com www.galaxyrueti.ch**

76. **ELVETIA,** Galaxy Club, angajeaza fete. La nou e party in fiecare seara. Vino acum sa lucrezi in club Galaxy (zona Zurich) si vei castiga mai mult decat iti imaginezi. Suntem un club vechi cu clienti buni si stabili. Stim cum sa ne facem treaba si totul functioneaza perfect. Vino in echipa noastra. Ne gasesti si pe facebook: Club Galaxy Elvetia. Pentru detalii sau intrebari iti stam bucurosi la dispozitie telefonic sau pe Whatapp: ☎0041764942500 ramona.joyclub@gmail.com www.galaxy-club.ch

77. **ELVETIA,** Galaxy Club, angajeaza fete. La nou e party in fiecare seara. Vino acum sa lucrezi in club Galaxy (zona Zurich) si vei castiga mai mult decat iti imaginezi. Suntem un club vechi cu clienti buni si stabili. Stim cum sa ne facem treaba si totul functioneaza perfect. Vino in echipa noastra. Ne gasesti si pe facebook: Club Galaxy Elvetia. Pentru detalii sau intrebari iti stam bucurosi la dispozitie telefonic sau pe Whatapp: ☎0041764942500 ramona.joyclub@gmail.com www.galaxy-club.ch

78. **ELVETIA,** Le Rouge angajeaza fete dragute cu aspect fizic placut ca dame de companie, asiguram cazare. Castiguri reale 10.000- 15.000 €/luna. Raspundem la beep, sms, e-mail, vorbim romaneste, **12.000 €/luna;** ☎0041762064337 info@le-rouge.ch www.le-rouge.ch

79. **ELVETIA,** Studio Club Relax angajeaza legal cu acte fete 18+ dragute, prezentabile, cu aspect fizic placut, asiguram cazare, transport si peste 10.000 ? lunar, plata pe loc. Raspundem la beep, sms, e-mail, vorbim romaneste, **12.000 €;** ☎0041762064337 info@clubrelax.ch www.clubrelax.ch

80. **ELVETIA,** Studio Club Relax angajeaza legal cu acte fete 18+ dragute, prezentabile, cu aspect fizic placut, asiguram cazare, transport si peste 10.000 ? lunar, plata pe loc. Raspundem la beep, sms, e-mail, vorbim romaneste, **12.000 €;** ☎0041762064337 info@clubrelax.ch www.clubrelax.ch

81. **ELVETIA,** vrei sa castigi multi bani in scurt timp? Atunci ai gasit locul potrivit. Noi iti garantam: castigi de la 4.000-6.000 € pe saptamana. Viata ta se va schimba, lasa-te alintata de acest lux financiar, **6.000 €/;** ☎0041762522141 money4u@bluewin.ch

82. **ELVETIA,** Zurich, fete tinere pentru Luxus Club, posibilitatea muncii intre 400 - 1.000 franci pe zi, totul legal, dormit gratuit. Tel - WhatsApp-Viber; ☎0041762522141 zurych@bluewin.ch

83. **ELVETIA,** Zurich- Galaxy Kontaktbar, Night Club de lux, angajeaza legal fete 18+. La noi e party in fiecare seara. Vino in echipa noastra si vei castiga mai mult decat iti imaginezi. Suntem un club vechi cu clienti buni si stabili. Oferim seriozitate, asiguram acte. Detalii in lb. romana telefonic sau Whatapp, **15.000 €;** ☎0041764942500 ramona.joyclub@gmail.com www.galaxy-club.ch

84. **ELVETIA,Zürich** de peste 10 ani, Club Relax lucreaza legal si fara probleme cu fete din Romania. Asiguram cazare, transport si peste 12-15.000 E lunar, plata pe loc. Beep/ sms/ whatsap/ email, www.clubrelax.ch **12.000 €;** ☎0041762064337 info@clubrelax.ch www.clubrelax.ch

85. **EMIRATELE ARABE,** oferim joburi pentru escorte in Middle East si Europa de Nord, min 500 €/ora, cazare la 4/5. Perioada scurta, profit maxim. Pentru mai multe detalii contacteaza WHATSAPP 004915171969222. ☎ kuwaitescorte@yahoo.com

86. **FRANCE** escort. Cautam colaborare cu fete descurcarete, serioase, frumoase, cunoscatoare de limba engleza sau franceza, experimentata sau incepatoare in domeniul acesta, **25.000 €;** ☎0725.847.041 maneric55@yahoo.com

87. **FRANTA** agentie cautam fete dragute + serioase responsabile pentru colaborare in domeniul escort pentru mai multe detalii contactati-ne pe Whatsup sau telefon **12.000 €;** ☎0033622779726

88. **FRANTA** agentie cu experienta cautam escorte 19-45 ani. Conditii: seriozitate, disponibilitate, inteligenta, sanatate si igiena impecabile. Oferim castiguri reale de 500-1000 euro zilnic. Preturi 150/ 30 min, 250-300 euro/ora, **30.000 €;** ☎ paristravelgirls@gmail.com

89. **FRANTA** caut fete frumoase(acceptabile) pentru jobul escorta de lux in Franta, ofer promovare pe sit-uri, castiguri mari zilnic garantate, comision50%. Pt mai multe detalii whatsaap si viber: **20.000 €;** ☎0033645426086 Vsharpenish@yahoo.com

90. **FRANTA** cautam bona interna pentru 3 copii in Franta. Candidata ideala este nefumatoare, prietenoasa, calma si muncitoare. Ingrijire copii, menaj, gatit. 700 euro/luna+ cazare si masa. CV la email; ☎ klud.ioni@gmail.com

91. **FRANTA** Colaborez cu fete serioase pentru servicii de escort dornice de venituri mari si clientela aleasa. Preturi mari, +18, comision 50% cerem si oferim seriozitate, se asigura transport si cazare. What app **20.000 €;** ☎0033785212845

92. **FRANTA** d-soare/d-ne, cu aspect fizic placut, minim 18 ani care isi doresc castiguri mari in timp scurt. Suntem o agentie cu ani de experienta in spate, iti oferim ocazia sa castigi 15-20.000 lunar. Whatsapp **20.000 €;** ☎0033753394903 stanianaa9975@gmail.com

93. **FRANTA** instalatori cu experienta sprinchere capring pentru Franta. ☎0720.182.308

94. **FRANTA.** Muncitor cu diploma sau fara dar cu experienta in constructi. Serios, ne fumator, non alcoolist .Contract termen lung. Salariu negociabil in functie de capacitati. Casa asigurata. Rog seriozitate. **1.000 €;** ☎0033637613192 ssanducan@yahoo.fr

95. **GERMANIA,** 4 dulgheri si 4 zidari pentru Germania, firma cu experienta de lucru de peste 10 ani in Germania, avand peste 150 de angajati, angajeaza 4 dulgheri si 4 zidari cu experienta de lucru in Germania. Salariu net garantat peste 2000 €, **2.000 €;** ☎0213671747

Compania CLECE CARE SERVICES angajează persoane pentru îngrijire la domiciliu în Anglia
Nu există comision !
Salarii peste 1.500 euro
Cerinţe: lb. engleză şi permis auto
0774 659 642
cspavel@clececare.co.uk
CCS care services

96. **GERMANIA,** angajam soferi profesionisti TIR. Cerinte: permis conducere cat. C+E - obligatoriu, atestat profesional pentru transport marfa (ADR) - obligatoriu, card digital tahograf - obligatoriu, experienta ca sofer de TIR (min. 3 luni international). Conditii de lucru: program de lucru legal, cu respectarea timpilor de odihna si conducere, curse numai pe teritoriul Germaniei (pe prelata), camioane noi - Renault T, dispecerat in romana, contract pe Germania, asigurare sociala si medicala (familiala) in Germania, sistem de lucru flexibil. Rugam sa aplicati prin completarea formularului urmator - si sa atasati copiile dupa permise si atestate: https://www.cognitoforms.com/Ullrich-Gruppe/cereredeangajaresoferiprofesionistifisapersonala; ☎00495605948875 3/ 00495605948705 bewerbung@ullrich-gruppe.de

97. **GERMANIA,** angajam soferi profesionisti TIR. Cerinte: permis conducere cat. C+E - obligatoriu, atestat profesional pentru transport marfa (ADR) - obligatoriu, card digital tahograf - obligatoriu, experienta ca sofer de TIR (min. 3 luni international). Conditii de lucru: program de lucru legal, cu respectarea timpilor de odihna si conducere, curse numai pe teritoriul Germaniei (pe prelata), camioane noi - Renault T, dispecerat in romana, contract pe Germania, asigurare sociala si medicala (familiala) in Germania, sistem de lucru flexibil. Rugam sa aplicati prin completarea formularului urmator - si sa atasati copiile dupa permise si atestate: https://www.cognitoforms.com/Ullrich-Gruppe/cereredeangajaresoferiprofesionistifisapersonala; Informatii la tel sau email: bewerbung@ullrich-gruppe.de ; www.ullrich-gruppe.de ☎00495605948875 3/ 00495605948705 bewerbung@ullrich-gruppe.de

98. **GERMANIA,** angajez zugravi si dulgheri, salarii atractive. Nu se percep comisioane; ☎0766.802.731

★★★★★★★★★★★★★★★★★★★★

99. **GERMANIA, BANI MULTI. GARANTAM 2.000 € SAPTAMANAL, TOTUL PROTEJAT, PRIMIM FETE CU ASPECT FIZIC PLACUT CARE AU DORINTA DE A CASTIGA BANI MULTI, SUNTEM PRIVAT CU 20 ANI EXPERIENTA. AI CAMERA TA SI NIMIC NU TREBUIE SA PLATEST, 2.000 €; ☎00491771769794 PRIVATNEMECKO24@SEZNAM.CZ**

★★★★★★★★★★★★★★★★★★★★

100. **GERMANIA,** caut lucrator (barbati) pt. un depozit de mobila, cu carnet de sofer. Ofer **1.500 €;** ☎00491728864141

★★★★★★★★★★★★★★★★★★★★

101. **GERMANIA, DOMNISOARE CU ASPECT FIZIC PLACUT +18 CU SAU FARA EXPERIENTA GERMANIA BERLIN CU UN SALARIU 4000- 5000 EURO, OFERIM CAZARE LA FETE SI LA BARBATII LOR. INFORMATII MAI MULTE LE PUTETI GASI LA TELEFON, WATS

LOCURI DE MUNCĂ

130. **PARIS,** caut colega sa lucreze alaturi de mine la Paris, 50-50, aisg transport, cazare, etc, nu promit sume, dar se castiga f. bine, nu mai putin de 6mii/luna. Ofer si cer seriozitate. Exclus grasute, cupluri, watsapp, **6.000 €;** ☎0760.171.436 geodelice@yahoo.com

131. **PARIS,** Franta cautam domnisoare frumoase, educate, stilate cu bun simt, ofer cazare nu sunt necesare cunostiinte in limbi straine, locatie centrala in Paris. Pentru mai multe detalii sunati la numarul ☎0033605861022 corleone_mafi2010@yahoo.com

132. **QATAR,** escort Agency. Agentie de escorte cu ani in zona Orientului cautam fete peste 18 ani. Oferim locuri de munca Qatar, Dubai, Kuwait 1h-500/600 € comision 50-50 3-8 clienti pe zi. Pentru mai multe detali Watsap+393891423299, **15.000 €;** ☎+393891423299

133. **SOFER** cat. B, muncitori. Angajam echipe de 4 persoane plus sofer cat. B cu masina personala pt munca in Germania, nu se percepe comision, **1.400 €;** ☎00491575851662 Florea.mariusnicolae@yahoo.com

134. **SPANIA,** ingrijire batrani. Firma intermediara cautam femei pentru ingrijire batrani in Spania. Salariu intre 700 si 1.100 spaniola sa vb putin. Cazare gratis. Comision numai dupa primul salariu. Firma serioasa Wazup, **700 €;** ☎0034610908015 popipapi93@yahoo.es

135. **STRAINATATE,** cautam profesionisti in constructii dar si persoane muncitoare cu dorinta de a invata pentru santierele noastre din Italia, Franta, Elvetia, Germania, asiguram transport, masa, cazare salariu generos, **800 €;** ☎0754.859.213 lesartistesbois@gmail.com

136. **STRAINATATE.** SC Phoenix angajeaza: sudori cu experienta (sudura Tig sa detina autorizatia 141 si autorizatia 111), faiantari si instalatori cu experienata in domeniu. Depunerea CV-urilor la office@phoenixmarine.ro **35 L;** ☎0742493490/ 0771688506 mariana.vizireanu@phoenixmarine.ro

137. **STUDENTI** (jurnalism). Publicatie romaneasca din Spania angajeaza studenti pentru redactarea si publicarea de stiri. Cerinte: cunostinte de limba spaniola (nivel mediu). Contract de munca si salariu motivant, ☎0034/ 642723342 angajariinforoes@gmail.com

138. **TAPITERI** pentru plecari in strainatate pe perioade scurte; ☎0723.064.835/ 0727.716.106

139. **TARILE ARABE,** Elite Agency Escort colaboreaza cu fete 18+ serioase si bine motivate, pentru a lucra in: Muscat, Bahrain, Oman etc, ☎447466880954

140. **TARILE NORDICE,** Elite Agency Escort colaboreaza cu fete 18+ serioase si bine motivate, pentru a lucra in Norvegia, Suedia, Belgia etc, ☎00447466880954

141. **UK** Joburi restaurante. Locuri de munca in restaurante chinezesti si take away in marea Britanie pentru barbati. Se cauta ospatari, bucatari, ajutor de bucatar si persoane la vase, ☎00447482379598

142. **UK,** soferi camion 7.5 to, ADR, min 1 an experienta, lb engleza nivel mediu, salariu 1.900 lire/luna, (45 ore/sapt). **2.200 €;** ☎031.100.32.80/ 0774.690.409 office@condorconsulting.ro www.condor-consulting.ro

Oferte part time

1. **AGENT** Call Center. Iti cauti un job? Poti aplica la recrutare@unlock-research.com, si te angajam cat mai repede cu putinta.Vrei mai multe detalii? Suna la 0740 244 198, si iti raspundem la orice intrebare. ☎0740.244.198 recrutare@unlock-research.com

2. **AGENT** curatenie. Angajam personal pt. curatenie birouri, program de la 16.30-19.30, zona Crangasi, ☎0724.386.660 office@curatenielions.ro

3. **AGENT** de vanzari, Societate comerciala, angajeaza agent de vanzari part time. Limba engleza: nivel mediu. CV la e-mail, ☎ office@armoniegrup.ro

4. **AGENT** vanzari pt. Rcs&Rds, nu este necesara experienta, castig minim 2.500 L, posibilitatea dezvoltarii profesionale, ☎0768.179.856 danielserban8828@gmail.com

5. **Agent Vanzari** Compania RCS&RDS angajeaza agenti vanzari pentru energie, televiziune, internet si telefonie. Activitatea se desfasoara cu prioritate in sect 4 si Popesti Leordeni. Salariu fix 500 lei + comision **500 L;** ☎0731304013

6. **ANTRENOR,** Club sportiv angajeaza- part-time, instructor/antrenor pentru initierea copiilor in baschet. Acceptam si student(a) care au practicat/practica baschet; ☎0774.684.725 baschetclubsuperfly@gmail.com www.baschet-superfly.ro

7. **ASISTENT** contabil junior pt. firma de contabilitate, preferabil studenta sau absolventa de facultate, cunostinte MS Office, viteza operare, persoana serioasa ☎0767.269.480 expertgrupconsult@gmail.com

8. **ASISTENTA** activa, frumoasa, pentru patron firma de 35 ani, 2 zile/saptamana, plata pe zi, **7.000 L/luna;** ☎0753.862.082

9. **ASISTENTA** manager 3h/zi/5zile/saptamana, tanara prezentabila, comunicativa, dezinhibata, nu este necesara experienta, program flexibil **800 L;** ☎ trufuturecompany@gmail.com

10. **ASISTENTA** Manager, 34 ani, dragut, stilat, generos, caut tanara,studenta/eleva draguta, open-minded, indrazneata, comunicativa, program flexibil, bonusuri, vacante,ofer si cazare. **800 €;** ☎ bobytom30@hotmail.com

11. **ASISTENTA** medicala generalista, cu sau fara experienta pentru cabinet individual de stomatologie, full time si part time. Cabinetul este in 13 septembrie, sector 5. Relatii intre orele10.00-20.00, ☎0788.656.565

12. **ASISTENTA** medicala pt. gradinita particulara sector 2 zona Lacul Tei/ Spitalul Colentina. (8.00-13.00), specializare medicina generala/pediatrie, cu drept libera practica, ☎0734.710.573 office@springfielcenter.ro

13. **ASISTENTA** om de afaceri german de origine romana 59/185/83, simpatic, doresc asistenta personala dezinhibata, fara obligatii, pt a ma insoti la diverse evenimente 2-3 ore. Plata zilnica. Rog e-mail cu poze, descriere. **400 L;** ☎ canyon007@public-files.de

14. **ASISTENTA** personala abordabila, frumoasa, discreta, open minded, pentru manger tanar, generos, care doreste colaborare pe termen lung, program flexibil, 2-3 ore saptamnal, rog descriere si foto pe mail **1.000 €;** ☎0725.144.232 seronibog@yahoo.com

15. **ASISTENTA** personala atragatoare, supla, degajata, cu initiativa, pentru director reprezentanta straina tanar, prezentabil si intelegator. Program flexibil 3-6 ore pe saptamana, **4.500 L;** ☎ obsidianski@yahoo.com

16. **ASISTENTA** personala pentru afacerist dragut, discret, caut studenta eleva dezinhibata, desteapta si draguta, nu conteaza experienta 3-4 ore sapt. locatie lux, plata la zi, poze CV e-mail. **100 €;** ☎0742615542 razvan.alexandru1977@yahoo.com

17. **ASISTENTA** personala pentru designer suedez, tu eventual studenta, vorbitoare limba engleza, iesiri in societate la sfirsit de saptamina seara, plata la zi, eventual si cazare, astept descrieri si foto; ☎0722.745.873 lrdiamond@yahoo.com

18. **ASISTENTA** personala placuta, comunicativa, empatica, cu simtul umorului pentru om de afaceri tanar, prezentabil si open-minded, 1-2 dati pe saptamana, long term. Work should be fun; **4.000 L/;** ☎ uninsdistins@yahoo.com

19. **ASISTENTA** personala pt tanar 33 de ani, discreta, open mind, 2-3 ore pe saptamana. Astept mail cu poze la adresa, ☎ radug19@yahoo.com

20. **ASISTENTA** personala, cu/ fara experienta, smart, open minded, educata, ambitioasa. Renumeratie consistenta ☎ dan.mioc@mail.com

21. **ASISTENTA** personala, fara prejudecati, maxim 52 kg, aspect fizic placut, preferabil supla, salarizare atragatoare, program flexibil, ofer 100 lei pe intalnirea de o ora; ☎0761.755.378

22. **ASISTENTA** personala, om de afaceri 29 de ani, casatorit, arat bine, caut o fata/ femeie f. frumoasa, care stie ce vrea de la viata si doreste castigurii suplimentare mari. Astept CV, poze si detalii pe mail; ☎0769.683.544 catalinsst@yahoo.ro

23. **ASISTENTA** personala, tanara cu/ fara experienta. Comunicativa, eleganta, aspect fizic placut, open minded, posibilitate deplasari, discreta. Obligatoriu prezentare, detalii foto, **3.000 L/;** ☎ jobprofitabil@yahoo.com

24. **ASISTENTA** personala, tanara cu/ fara experienta. Comunicativa, eleganta, aspect fizic placut, open minded, posibilitate deplasari, discreta. Obligatoriu prezentare, detalii foto, **3.000 L/;** ☎ jobprofitabil@yahoo.com

25. **ASISTENTA** personala. Abordabila, frumoasa, discreta, open minded, pentru manger tanar, generos, care doreste colaborare pe termen lung, program flexibil, 2-3 ore saptamnal, rog descriere si foto pe mail, **1.000 €;** ☎0725.144.232 seronibog@yahoo.com

26. **ASISTENTA** personala. Abordabila, frumoasa, discreta, open minded, pentru manger tanar, generos, care doreste colaborare pe termen lung, program flexibil, 2-3 ore saptamnal, rog descriere si foto pe mail, **1.000 €;** ☎0725.144.232 seronibog@yahoo.com

27. **ASISTENTA** si secretera, tanar 37 de ani, om de afaceri, prezentabil, caut domnisoara sau doamna matura, chiar si studenta, frumoasa, curata, pentru postul de asistenta, whatzapp si tel, ☎0726.525.947 bore.bore@yahoo.com

28. **Asistenta Personala** tanara draguta,sociabila,open minded.Cunostinte operare pc si limba engleza.Posibilitate dezvoltare cariera in cadrul companiei.Salariu atractiv,program flexibil poate fi studenta,CV + poze pe email: ☎ hronline2015@yahoo.com

29. **ASISTENTA,** secretara. Asistenta personala. Tanar om de afaceri, 4 zile/luna caut tanara supla, frumoasa, open minded cu remuneratie atractiva pentru 2 ore/saptamana. Foto/detalii pe mail, **3.500 L;** ☎ stefancristian1979@yahoo.com

30. **BARMAN** ospatar, cautam coleg/a pentru cafenea French Bakery, calea Victoriei nr. 134. Daca esti o persoana activa si cu zambetul pe buze te asteptam la un interviu, ☎0762.670.959

31. **BONA** doamna nefumatoare si gospodina pentru supraveghere copil 4 ani dupa gradinita si pentru ajutor in casa: menaj,usor, calcat, gatit, program 5 ore pe zi, 12-17, Nicolae Grigorescu, ☎0723.752.285

32. **BONA** zona Salajan part-time pentru baietel de 2.9 luni. Program L-V 13:00-18:00 (luat de la gradinita). Disponibilitate program full-time in vacante sau cand este nevoie (preferabil pensionara). **500 L;** ☎0746.874.082

33. **BONA,** caut o persoana care are rabdare si careia ii plac copiii pentru a avea grija de un bebelus de 7 luni cateva ore pe zi, din cand in cand. Zona parcul Tineretului (Palatul Copiilor), ☎0721.256.968

34. **BONA,** zona Militari, Politehnica, part-time pentru baietel de 6 ani. Program L-V 11,30 - 15,30 (luat de la scoala). Disponibilitate program full-time in vacante sau cand este nevoie(preferabil pensionara). **500 L;** ☎0721.487.130 ioana169@yahoo.com

35. **CAMERISTA hotel zona Piata Victorie, orele 10,00- 15,00 sau 2 zile lucreaza 2 zile libere, 1.000 L; ☎0722.256.777**

36. **CASIERA** -vanzatoare pentru terasa acoperita. Program: 08:00-19:30, O saptamana lucratoare, o saptamana libera.Salariu: 1200 lei. Zona: Colentina-Fundeni, **1.200 L;** ☎0742.266.859

37. **CASIERA** vanzatoare pentru terasa acoperita. Program: 08:00-19:30, o saptamana lucratoare, osaptamana libera. Zona Colentina Fundeni **1.200 L;** ☎0742.266.859

38. **CASIERI** pentru un important hipermarket din Bucuresti. Program: L-V: 18:00-22:00 sau S-D: 10h/zi. Nu necesita experienta in domeniu. Cerinta: diploma de bacalaureat, **654 L/;** ☎0735.311.531 recrutare@passion4work.ro

39. **COLABORARE** part-time cu vorbitor de limba germana. Se poate lucra si de acasa; ☎0721.329.709

40. **CONDUCATOR** auto pensionar, jumatate de norma, distribuie Bucuresti; ☎0758.084.291

41. **CONSULTANT** relatii clienti pentru o importanta companie din domeniul IT. Nu necesita experienta in domeniu. Se asigura training. Program: 4-6h/zi. Cerinta: diploma de bacalaureat, **950 L/;** ☎0735.311.531 recrutare@passion4work.ro

42. **CONSULTANTI** vanzari pentru clientul nostru, o multinationala din domeniul retail- fashion, angajam consilieri vanzari pentru noile magazine care vor fi deschise in Mall Baneasa sau Afi Palace Cotroceni. **1.200 L/;** ☎0747.775.502 daria.ion@persons.com.ro

43. **CONTABILA** pentru contabilitate primara (introducere facturi, chitante etc.), program part-time; ☎0767.404.280/ 0766.739.117 carmen_eg_com@yahoo.com

44. **CONTABILA** pentru contabilitate primara si cunostinte program Saga la firma import Bucuresti S1 cu program part time flexibil. Rugam CV la email si relatii la tel.; ☎0723.617.675 pancolor@b.astral.ro

45. **COSMETICIANA,** stilist unghii, manichiurista, hairstylist, coafeza, asistent stilist,receptionera, personal cu experienta minim 2 ani pt. Vogue Beauty Center, ☎0749.102.251 vogue_lah@yahoo.com

46. **CROITOREASA cautam pentru atelier retusuri, part time, zona Piata Sudului; ☎0726.311.898**

47. **CROITOREASA** cu experienta pt atelier de retusuri. Program doua zile pe saptamana-sambata 10-18, duminica 9:14. Oferim salariu fix si comision din incasari, ☎0786.188.910

48. **CURATENIE** 4 ore dimineata. Clean Leader angajeaza agent curatenie cu experienta minima, program dimineata 6-10, sediu de birouri la Piata Victoriei. Conditii civilizate, carte de munca, salariul intotdeauna la timp; ☎0757.117.474 ruxandra.atanasiu@cleanleader.ro www.cleanleader.ro

49. **DOAMNA** pt curatenie birouri. Cautam doamna pentru curatenie birouri, program marti si vineri de la 08:00 - 16:00, salariu 600 lei, locatia Sos. Berceni, nr. 104F, statia de metrou I.M.G.B. (fosta Berceni), ☎0371408451 office@stralbig.ro

50. **DOAMNA.** Domn singur, 58, ofer cazare vila unei doamne dragute contra menaj. ☎0728.865.494 crjffg@yahoo.com

51. **EDUCATOR** limba germana. Gradinita sector 1 Piata Victoriei cautam persoana vorbitoare a limbii germane la nivel avansat (eventual studenta) pentru program 16.00-18.00, 5 zile / saptamana, salariu motivant. Tel: ☎0729.817.413 gradinita_mamisitati@yahoo.com

52. **Fata curatenie** firma de curatenie angajeaza urgent personal pentru curatenie la Casino in zona CRANGASI, program 2 ore dimineata si 2 ore seara, salariu 700 L+ carte de munca. **700 L;** ☎0746171601

53. **FEMEIE** de serviciu, din Bucuresti, program L-S, zona Pantelimon; ☎0733.117.450

54. **FEMEIE** de serviciu. Angajam doamna / domnisoara pentru curatenie in showroom de amenajari interioare situat in Sectorul 6, Bd. Pieciului nr. 30. Program L - S, dimineata, intre orele 06:00 - 10:00, contract de munca, **450 L;** ☎0755.125.477/ 021.313.01.32 contact@bliss-art.ro

55. **FEMEIE DE SERVICIU** Program 3/4 zile / sapatamana (maxim 5 ore/zi) salariu incepand de la 600 lei. Interviu de L-v ora 12:30 pe Calea Serban-Voda nr 22-24,sect 4, in spate Horoscope, Medlife Unirii, GRAND PIER. **600 L;** ☎0742.170.764

56. **FETE,** Crazy studio angajeaza persoane cu experienta sau fara experienta pentru sesiuni online, program la alegere, sedinte foto gratuite, suport 24/7. Fa-ne o vizita, **2.500 $;** ☎0773.348.497

57. **FRUTERIA** o persoana care sa ne ajute la ambalarea, sortarea si manevrarea lazilor cu fructe. Depozitul este in zona Metro Militari. Rugam seriozitate, program partime, de duminica pana joi. Contact, ☎0721.739.262

58. **HOSTESS** doresti sa faci parte din colectivul nostru. Nu conteaza varsta sau experienta, de aceea suntem noi aici, oferim plata la zi sau saptamanal, program part time sau full time. Oferim cazare gratis **2.000 L;** ☎0763.540.970 expertstudio@ymail.com

59. **HOSTESS** Night Club in Centru Vechi angajeaza fete cu aspect fizic placut, cunoscătoare limba engleza pt împartit pliante. Program de noapte. Se ofera salariu, comision si carte de munca ☎0763.301.380 panseluteа@yahoo.com

60. **HOSTESS** online conditii lux. Daca ai implinit 18 ani si iti doresti sa castigi foarte multi bani intr-un cadru perfect legal, noi avem solutia perfecta. Alatura-te echipei Charisse **3.500 $;** ☎0762.746.866 office@charisse-studio.ro www.charisse-studio.ro

61. **INGRIJIRE** dupa amiaza, 4 ore. Ingrijire de la ora 16:00 un domn strain, vorbeste romaneste, **1.500 L;** ☎0723349292 samr10@walla.com

62. **LACATUS** mecanic cu experienta (debitare si sudura), firma in zona Bucur Obor, P-ta Iancului, ☎021.252.68.81 pittstop_ro@yahoo.com

63. **LUCRATOR** comercial, lucrator la grill pentru restaurant cu specific american. Casieri full/part time, pentru a lucra in restaurant. Lucratori full si part time -program flexibil. **1.300 L;** ☎0737.620.797/ 021.313.60.23 office@phillys.ro

64. **LUCRU** de acasa online. Candidatul ideal: foarte buna cunoastere a limbii romane. Capacitatea de a compune texte in limba romanaCunostinte operare PC (World, Excel). Navigare pe Internet, ☎0725.349.051 tomakrle@yahoo.com

65. **MANIPULANTI,** mobilieri caut, 10 L/ ora, plata saptamanal, rog seriozitate, sms de prezentare; ☎0729.762.875

66. **MASAJ,** kinetoterapie camin batrani. Camin de batrani in Mogosoaia angajam part time persoana specializata in masaj, reflexo, kinetoterae, pentru batrani. Program fexibil, salariu negociabil, ☎0732.009.000

67. **MENAJ, caut doamne pt. menaj birou/ casa particulara, program 9-13 L-V, experienta, carte de munca, mai multe zone din Bucuresti + ab. RATB; 800 L; ☎0724.047.365**

68. **MENAJERA** 6 ore/zi, angajam pentru locuinta+birouri in Bucuresti, zona Mall Vitan, program L-V (8.30-14.30). Doar curatenie. Contract de munca, salariu, mediu placut. Pentru programari sunati la/ sau trimiteti CV pe mail, ☎0788000113 sediu@perfect-vision.ro

69. **MENAJERA** cu aspect fizic placut, pentru menaj usor si gatit, 3 zile/saptamana, 4 ore/zi, **3.500 L;** ☎0735.796.832

70. **MENAJERA,** Hostel cauta menajera, in departamentul hosekeeping. Part-time, 4 ore zilnic (11-15). Ideal cu experienta in domeniul hotelier, insa nu obligatoriu, **750 L;** ☎0728.711.782 bogdan_1978n@yahoo.com

71. **MENAJERA,** retea sali de jocuri de noroc Bucuresti, angajam menajera, program part time. Ne dorim in echipa o persoana harnica, disciplinata si punctuala, **850 L;** ☎0733.222.132

72. **MODELIER cu program part time- sau dupa program-sau sambata, colaborare ☎0766.070.010**

73. **OPERATOARE analiza biorezonanta, cautam pentru efectuare/ interpretare teste, recomandare suplimente alimentare, Piata Sudului, part time; ☎0766.226.799**

74. **OPERATORI** call center. Catalog Rezidential angajeaza operatori call center in limba romana, experienta nu este necesara. Program L-V, 08:30- 10:30, sect. 3, salariu fix 300 Ron+ bonusuri + contract de munca+ decontare de transport; **300 L;** ☎ hr@catalog-rezidential.ro

75. **PERSONAL** curatenie in spatii comerciale, program 3 ore (8-11,00) salariu net si bonuri de masa **450 L;** ☎031.101.21.39/ 0732.018.935

76. **PERSONAL** curatenie pentru zona Militari Shopping City si Outlet Fashion House. Persoana serioasa, eficienta, program zilnic 9-12, **450 L;** ☎0771.304.732/ 0736.494.036

77. **PERSONAL** curatenie. Agentie cu sediul in Bucuresti, zona Nicolae Titulescu angajeaza personal pentru curatenie birou, ☎0756.014.947

78. **PERSONAL,** cu/sau fara experienta, firma de curatenie angajam urgent, in mallurile din Bucuresti. Oferim cm, salariu atractiv, bonuri de masa, decont transport ☎0799.105.535 valentinaivan1987val@gmail.com

79. **PORTARI** 2 posturi 4 ore/zi de la ora 15 la ora 19 de luni-vineri, acceptam pensionari zona Pipera-Baneasa, ☎0735.000.178 geta.dobre@marktwainschool.ro

80. **SECRETARA** tanara draguta, sociabila, open-minded. Cunostinte operare pc si limba engleza. Posibilitate dezvoltare cariera in cadrul companiei. Salariu atractiv, program flexibil, poate fi studenta. CV+poze pe email, ☎ hronline2015@yahoo.com

81. **SECRETARA.** Eu manager italian 44, atragator, manierat, serios. Caut secretara personala, o tanara desteapta, aspect fizic placut, serioasa. Doresc colaborare/ parteneriat de durata. Salariu negociabil. Sms /mail ☎0763.864.420 robynice@gmail.com

82. **SINGLE** gentleman, 42y, look handsome, would like visit Romania with a girl companion, who?s speak english, max 30y. Appointment to be discuss each other, depend of you, minimum 300 L/day, but more **3.000 L;** ☎ chris.landat@yahoo.com

83. **SOFER** cat. B 4 ore pe zi, luni-vineri, program flexibil. Experienta nu e obligatorie ☎0770.793.732 contact@conexclean.ro

84. **SOFER** categoria B pentru deplasari ocazionale in tara. Plata la zi de deplasare. Conditii de colaborare: sofer cu experienta, persoana bi sau non homofoba. Transmiteti detalii pe adresa de email; ☎0766.841.411 decenu76@yahoo.com

85. **SOFER** Laborator cofetarie zona Republica angajeaza sofer part time pentru distributie si livrare. Sunati de Luni pana Vineri intre orele 10.00-15.00, ☎0737.023.140

86. **STEWARD,** personal pentru spalat vase restaurant, ☎0721.423.314 nicoleta_hotnogu@yahoo.com

87. **TEHNICIAN** retele telecomunicatii obligatoriu permis de conducere categoria B (obtinut cu cel putin un an in urma); Studii medii in domeniul tehnic. Spirit de lucru in echipa. Atentie la detalii si capacitate de concentrare **10 L;** ☎0761.463.095/ 0722.633.317 serviciul13@yahoo.com

88. **TINERE** call center. Cautam tinere cu/fara experienta, pt activitate de birou. Esti potrivita pt noi, daca: iti place sa vorbesti la telefon, inveti repede lucruri noi, lucrezi bine in echipa. Suna intre 11-15 pt interviu, ☎021.326.37.60/ 0757.436.168

89. **TRADUCATOR** interpret chineza-romana angajam pt. data de 06.09-08.09.16, cateva ore zilnic, asteptam cv-ul pe adresa de email; informatii suplimentare la tel., ☎0727.380.925 platinambalaje@gmail.com

90. **VANZATOARE.** Angajam vanzatoare in magazin Second Hand, program part time, zona Margeanului, Sector 5; ☎0747.156.508

Joburi videochat, masaj, adult

1. **ABSOLVENTE** pentru activitate videochat, ultracentral 2 minute de piata Romana ASE. Varsta minima 18 ani, procent 50-70%, cm, training, sedinte foto profesionale, echipa tanara profesionista, program flexibil, **2.000 $/;** ☎0760.898.012/ 0751.077.447 angajari@acceptstudio.ro http://acceptstudio.ro

2. **ABSOLVENTI** fete, baieti, cuplu, cunostinte de lb. engleza minime, cu/ fara experienta, videoconversatii, comision atractiv, bonus angajare, plata la zi/ bilunara, training, sedinte foto, vino in echipa noastra, **3.500 $/;** ☎0731.922.166/ 0763.707.076 videoconferinte@yahoo.ro www.chanellstudio.ro

3. **ACASA** Da poti face de acasa videochat, nu trebuie sa mergi neaparat la un studio si sa imparti castigurile.Cum?Noi te ajutam si iti aratam pasii ce trebuiesc urmati.Sa aveti pc sau laptop si internet. **2.000 €;** ☎0761999998 wista2wista@yahoo.com

4. **ADMIN /trainer- personal feminin cu experienta pt. No2studio. Cerinte: limba engleza nivel avansat, cunostinte PC, sociabila, punctuala, 8 z/ zi, 5 zile din 7; ☎0752.118.893 office@no2studio.ro**

5. **ADMIN** Studio 27 angajeaza personal feminin cu experienta pentru postul de trainer. Cerinte: limba engleza avansat, sociabila, punctuala 8 h/zi, et. 5/7. Posibilitate de avansare, sistem de bonusare; ☎0765.640.271 hr@studio-27.ro

6. **ADMIN** trainer, fata cu experienta pt. Saphire Studio. Se ofera salarizare motivanta si sistem de bonusuri. Se ofera contract de munca din prima zi; ☎0799.994.640 office@saphire-studio.ro www.saphire-studio.ro

7. **ANGLIA,** se cauta fete cu varsta min. 18 ani, aspect fizic placut, doritoare de castiguri fenomenale si can atat. Simti ca este ceea ce iti doresti nu ezita sa ne contactezi. +447482 179644 sau pe whatsup, **3.500 €/;** ☎07482179644 kagulau@icloud.com

8. **BAIETI** Maximizeaza-ti castigurile pe perioada vacantei. TeamVision cauta modele masculine pentru studio din Bucuresti. Trebuie doar sa cunosti limba engleza la un nivel mediu. Bonus: abonament gratuit la sala, ☎0746.847.466 contact@teamvisionstudios.ro

9. **BAIETI,** Saphire Studio, unul din cele mai elegante studiouri din Bucuresti, angajeaza baieti min. 18 ani cu sau fara experienta. Se cere cunoasterea limbii engleze si punctualitate. Se lucreaza legal, **3.500 $/;** ☎0784.024.837 office@saphire-studio.ro www.saphire-studio.ro

10. **BELGIA,** Olanda, cautam escorte, cazare asigurata, nu platim transportul, comision 50%, detalii suplimentare la telefon sau whatsapp; **10.000 €;** ☎0754.759.096

11. **COLABORARE,** asistenta, tanar 33 de ani, caut domnisoara/ doamna, din Bucuresti sau provincie, 2-3 ore pe saptamana, discretie si seriozitate. Astept mail cu poze la adresa; ☎ radug19@yahoo.com

12. **COLEGA** apartament pentru videochat, fiecare in camera separata. Sunt fumatoare, discreta si super amuzanta. Caut acelasi lucru, o tipa curata si de incredere. Caut ceva open-mind **1.000 $;** ☎0761.921.766 ana.ta@yahoo.com

13. **COLEGA** de camera pentru masaj de relaxare minim 18 ani oferim si cazare castiguri 500-700 ron pe seara, pentru detalii contactati-ne, **500 L;** ☎0763.583.230

14. **COLEGA** masaj locatie centrala pentru mai multe detalii suna-ma sau lasa-mi sms, **150 L/;** ☎0767.591.157

15. **COLEGA** pentru masaj castiguri subsantiale: 400-600 L zilnic, colectiv placut, non-aglomerat. Anuntul este valabil doar pentru d-re serioase si educate. Rog seriozitate, ofer cazare pentru d-rele din provincie **600 L/;** ☎0732.533.185

16. **COLEGA** pentru masaj de relaxare cu sau fara experienta. Aspect fizic placut. Program de zi. Castiguri foarte bune. Cer si ofer maxima seriozitate, varsta peste 18 ani, zona centrala, **150 L;** ☎0725.232.720

17. **COLEGA** pentru masaj de relaxare minim 18 ani serioasa si dornica sa lucreze se ofera si cazare castiguri 400-600 L, pentru detalii contactati; **600 L;** ☎0760.521.219

18. **COLEGA** pentru masaj de relaxare. Varsta peste 18 ani, experienta nu este obligatorie. Locatie foarte curata si discreta. Cer si ofer max. seriozitate. Titan Auchan, ☎0733.723.325

19. **COLEGA** pentru videochat la categoria lesby sau trio, lucrez de acasa, program flexibil, banii la zi sau la 2 saptamani, nu este necesara limba engleza, rog seriozitate, varsta minim 18 ani, posibilitate cazare, **2.000 €;** ☎0763.198.919

20. **COLEGA** peste 18 ani, serioasa si sociabila, ☎0762.196.917

21. **COLEGA** pt masaj. Nu conteaza experienta sau aspectul fizic, doar sa fii serioasa si sa vrei sa faci bani. Pretul li faci tu. Eu sunt o fata sociabila, pt mai multe suna-ma, ☎0784.137.991

22. **COLEGA** serioasa cu sau fara experienta, aspect fizic ingrijit, locatie formata pe preturi mari, castiguri substantiale zilnic, program de zi, clientela selecta, mediu de lucru placut. Comision 50%. Zona Unirii. Rog seriozitate **4.000 €/;** ☎0769.763.628

23. **COLEGA** serioasa, cu/ fara experienta, preturi mari, (min. 200 L/h), castiguri substantiale: 500-800 L zilnic, colectiv placut, non-aglomerat. Anuntul este valabil doar pentru d-re serioase si educate. Rog seriozitate, **4.500 €/;** ☎0784.386.375

24. **COLEGA** urgent. Minim 18 ani, locatia se afla la Tineretului. Asigur diverse cheltuieli, **700 L;** ☎0753.637.914

25. **COLEGA,** castiguri mari asigur transport si cazare program de zi de luni pana sambata locatia se afla in orasul Suceava pt mai multe detalii suna-ma pup locatie de lux, **200 L/;** ☎0751.413.154 deeasexy23@yahoo.com

26. **COLEGA,** castiguri mari, ofer cazare si transport program de zi de luni pana sambata locatie de lux clientela fromata pt mai multe detalii suna-ma locatia se afla in Suceava, **200 L;** ☎0751.413.154 deeasexy23@yahoo.com

27. **COLEGA,** caut colega model videochat pentru 3 some (2 fete, 1 baiat) cu sau fara experienta, ofer salariu atractiv.Pentru mai multe detalii contactatima, **1.200 $/;** ☎0785.482.881 bogdan.mihai1990@yahoo.com

28. **COLEGA,** locatie centrala, comision 50%, conditii bune de munca, ambient placut. Detalii la telefon, **2.000 L/;** ☎0730.966.460 cristina.constantin36@yahoo.com

29. **COLEGA,** program flexibil. Doresc o colaborare bazata pe discretie si responsabilitate, sunt o fire prietenoasa, exclus intermediari, loc lux, curat, discret; ☎0762.746.799

30. **CUPLU** pentru vidochat. Cautam cupluri pentru videochat, castiguri foarte bune, pentru program de noapte, cer si ofer seriozitate, program de 8 ore, **2.000 €;** ☎0785.078.870

31. **CUPLURI SI FETE** ambitioase si hotarate, cu sau fara experienta pentru videochat profesional. Oferim cazare gratuita, bonus de angajare 200 $, comision 50-80%, conditii excelente de lucru. Castiguri 3.000 $, **3.000 €;** ☎0763861858/ 0729169868 goldens_studio@yahoo.com

32. **CUPLURI,** fete pt. videochat lb. engleza nivel mediu. Comision 50-70 %, plata zilnic/ bilunar, locatie centrala, in vila, cazare, costumatii, training, promovare, seriozitate; ☎0760.760.019

33. **DANSATOARE** Night Club Centrul Vechi, venituri substantiale, comision din vanzare. Aspect fizic placut. Detalii la telefon. Program flexibil de noapte; ☎0735.670.108/ 0724.618.784

34. **DOAMNA,** doresc colaborare cu o doamna nonconformista, intalniri ocazionale, discrete bazate pe discretie. Recompense materiale in functie de numarul intalnirilor. Va rog contact pe e-mail, ☎ andrei.masaj00@gmail.com

35. **DOAMNE** si domnisoare studio nou deschis in locatie ultracentrala, personal feminin, oferim: camere lux, echipamenthd, suport live24/7, training profi, comision progresiv, pachet beauty, outfituri, makeup. **2.000 $/;** ☎0769.770.915 kristalstudio53@yahoo.com

36. **DOAMNE,** VTMStudio angajeaza doamne/ domnisoare pt. videoconferinte online, cu/ fara experienta, training, suport tehnic 24/24, sedinte foto profesionale, fumat permis in camere, bonusuri, comision 65% - 80%, ☎0763.226.791/ 0737.794.001

37. **DOMNISOARE** dragute pentru salon masaj cu sau fara experienta, oferim conditii de lux, camere special amenajate, seriozitate, comision 50%, fara cheltuieli, zona centrala vila, ☎0761.261.776

38. **DOMNISOARE** Salon de masaj erotic situat in Militari Residence angajeaza domnisoare cu aspect fizic placut, minim 18 ani, ambitioase si cu chef de munca care isi doresc sa isi mareasca veniturile. Program flexibil de zi sau de noapte. Comision 50%. ☎0732.559.895

39. **DOMNISOARE,** doresti un job bine platit care sa nu iti lezeze demnitatea. Iti oferim un loc in echipa noastra de maseuze, oferim plata zilnica, cazare gratuita, clientela formata, bani garantat din prima zi, **3.500 L;** ☎0763.560.045 ionita_oana_andreea@yahoo.ro

40. **DOMNISOARE,** Salon masaj angajam domnisoare noi pentru salon masaj Madame Amour, locatie centrala la vila, zona SPA cu sauna si jacuzzi, caffe lounge, curat, civilizat, legal, cautam fete frumoase si cu bun simt. Program flexibil, comision atractiv; ☎0769.913.644

41. **FETE** baieti pentru activitate model videochat cu sau fara experienta, cunostinte pc si limba engleza. Salariu motivant si bonusuri atractive. Cerem seriozitate ☎0763.178.517 nini_nynysweety@yahoo.com

42. **FETE** carismatice pentru videoconferinte online cu sau fara experienta, cunoscatoare limba engleza. Oferim training contract de munca, asigurare medicala, salariu, com 50-71%, salariu, outfituri, bonusuri, **2.000 €/;** ☎0725.190.545 elena@brightstudio.ro Www.brightstudio.ro

43. **FETE** cu experienta de model si trainer minim 1 an, limba engleza nivel mediu-avansat/ scris- vorbit si disponibilitate tura de noapte. Salariu garantat si procent din incasari; ☎0731.557.601/ 0760.102.711

44. **FETE** cupluri, baieti pentru activitate videochat intru-un mediu placut si prietenos unde beneficiezi de support 24/24. Castigurile sunt de la 55-70%, **200 €;** ☎0762.845.263 magicstudios31@yahoo.com

45. **FETE** cupluri, baieti pentru activitate videochat intru-un mediu placut si prietenos unde beneficiezi de support 24/24. Castigurile sunt de la 55-70%. Oferim bonus de angajare. Plata Romana, **2.000 €/;** ☎0762.845.263 magicstudios31@yahoo.com

46. **FETE pentru videochat. Salariu atractiv. Tel. ☎0721.953.018**

47. **FETE** salon de masaj cu vechime si experienta angajeaza fete min. 18 ani, sociabile si comunicative, dispuse la castiguri mari, program flexibil, posibil cazare **4.000 €/;** ☎0761.842.847

48. **FETE** salon masaj, vechime 5 ani, zona centrala (ofer cazare), program flexibil la alegere, clientela formata straina, venituri mari garantate. Rugam seriozitate; ☎0767.580.924 goldenangelss2011@yahoo.com

49. **FETE** si cupluri pentru conversatii online in cadrul studioului sau de acasa. Program flexibil, comision 60%, plata la zi. Cerinte: limba engleza nivel mediu. De restul ne ocupam noi; ☎0768.660.088/ 0741.619.429 office@no2studio.ro www.no2studio.ro

50. **FETE** si cupluri, Camclub Studios angajeaza cu plata zilnic sau bilunar, comision 50% si salariu fix, In vila. Bonus de angajare 300 $. Program flexibil. Computere I7, trainer, echipamente HD, **5.000 L/;** ☎0736.844.370 camclub.studio@yahoo.com

51. **FETE** studente, ai peste 18 ani si iti doresti un job bine platit. Studio 27 ofera salariu fix/comision, plata la zi bonusuri, contract de munca, cazare intr-o locatie de lux, suport pe toata durata activitatii, ☎0765.640.271 hr@studio-27.ro

52. **FETE,** ai peste 18 ani si iti doresti un job bine platit? Studio 27 ofera salariu fix/comision, plata la zi bonusuri, contract de munca, cazare intr-o locatie de lux, suport pe toata durata activitatii, ☎0765.640.271 hr@studio-27.ro www.studio

Imobiliare vânzări GARSONIERE

4. **13 SEPTEMBRIE,** Benzinaria Mol, dec., et. 3/10, 45 mp, 1987, confort 1, gresie, faianta, parchet, balcon, intabulata, accept credit, **43.000 €;** ☎0734.830.800

5. **AFI PALACE,** Militari, Bd. Timisoara, dec., et. 3/10, 30 mp, 1975, cf. 1, bloc mixt, renovata recent, cu parchet, gresie, faianta, termopane, ac, um, mobilata si utilata modern, libera, acte. vec: Drumul Taberei, Moghioros, Crangasi, Lujerului, **35.000 €;** ☎0724.441.226

6. **ALEXANDRU OBREGIA** Berceni, semidec., et. 3/10, 33 mp, 1972, conf 1, cu balcon, semimobilata, balcon logie inchis in termopan, aer conditionat, g, f, p, t, 7 min. metrou Aparatorii Patriei, bloc stradal, acc. credit bancar, merita vazuta, cer si **29.500 €;** ☎0720.039.035/ 0761.609.243 columbia.imobiliar@yahoo.com

7. **ANSAMBLUL GAMA RESIDENCE TOWERS FAZA II,** dec., 45 mp, 2016, garsoniera, cf. 1, toate imbunatatirile noi 2016: gresie, faianta, parchet, termopan, usa metalica, videointerfon, centrala termica, terasa cu spatiu de depozitare, bloc nou 2016, **41.000 €;** ☎0758.041.197

8. **ANTIAERIANA** dec., et. 1/3, 37 mp, 2016, Bragadiru, Soseaua Alexandriei, Haliu, la 2,5 km de Bucuresti, bucatarie inchisa, lux, RATB, Penny Market, Mega, asfalt, bloc finalizat, vizionari si weekend, **22.500 €/;** ☎0768295999/ 0740468481 adipaga@yahoo.com www.apartamentenoibragadiru.ro

9. **APARATORII PATRIEI et. 4/4, 35 mp, proprietar vand urgent gars. dubla, imb. substantiale, pret foarte avantajos; ☎0727.752.651**

10. **APARATORII PATRIEI,** semidec., et. 1/4, 25 mp, 1980, metrou 350 m, Berceni, direct dezvoltator, bloc reabilitat, moderna, compusa din hol, baie, camera, bucatarie, centrala proprie, termopan, finisaje la alegere, accept credit bancar. Oferta limitata, **24.500 €/;** ☎0767.653.233

11. **APARATORII PATRIEI,** et. 3/4, 17 mp, sector 4, vand garsoniera, confort 3, imbunatatiri: gresie, faianta, parchet, termopan, boiler, aer conditionat sau inchiriez, **11.900 €/;** ☎0760.552.689

12. **ARMENEASCA,** central dec., et. 1/7, 20 mp, 1938, garsoniera o camera super central, Armeneasca, cf.3, mobilata, finisaje superioare, bloc grad seismic **22.000 €;** ☎0730245010 dalina.badescu@gmail.com

13. **ARTECA,** Jilava, semidec., et. 4/4, 20 mp, 1980, garsoniera la etajul 4. Are baie, gresie, faianta, parchet, geam termopan. Nu are gaze. Pretul este de 10.000 € negociabil in limita bunului simt. Sunt proprietar, **10.000 €;** ☎0729.824.408/ 0727.792.862 sandu_a59@yahoo.ro

14. **AVIATIEI,** Crystal Palace, AL. Serbanescu, dec., et. 3/4, 43 mp, 1989, cf. 1 sport, bloc monolit, renovata, parchet, gresie, faianta, termopane, ac, um, bloc mixt, intabulata. Vec: Baneasa, 1 Mai, Dorobanti, Floreasca, Lacul Tei, Stefan cel Mare, **65.000 €;** ☎0755.600.060 sorin.ion@reian.ro

15. **AVIATIEI,** langa Hotel Erbasu, stradal, dec., et. 3/4, 43 mp, 1989, cf. 1, bloc izolat, renovata recent, cadastru, intabulare. **65.000 €;** ☎0730.057.564/ 0723.253.912 lrinagocea@yahoo.com

16. **BABA NOVAC,** dec., et. 6/10, 36 mp, 1975, etaj 6/10, bloc mixt, mobilata modern, utilata, se vinde ca in poze, gresie, faianta, parchet, usa metalica, termopan, cadastru intabulare, accept credit, **47.500 €;** ☎0737.587.999

17. **BABA NOVAC, Campia Libertatii, dec., et. 1/1, 28 mp, 1960, zona vile, garsoniera, cu dependinte, gresie, faianta, termopan, centrala proprie, aer conditionat, semimobilata, cadastru, intabulare, certificat energetic, pret 35.000 €; ☎0723.498.360/ 0724.923.253**

18. **BAICULUI** Obor, 16 mp, parter, f, g, um, gaze, confort 3, neg., **11.500 €;** ☎0763.725.012/ 0774.651.798

19. **BAICULUI,** et. parter/4, gars. cf. 3, g, f, p, t, centrala term., cad.+intab., **11.500 €;** ☎0786.688.926/ 0720.746.737

20. **BAICULUI,** semidec., et. 3/4, 21 mp, 1978, garsoniera cf. 3, et. 3/4, proaspat zugr?vita, termopan, cadastru, intabulare, certificat energetic, gaze la usa. Relatii tel., **11.400 €;** ☎0730.552.764 avragab@yahoo.com

21. **BAICULUI,** dec., et. 3/4, 170 mp, 1977, vand garsoniera cf. 3, sau schimb cu apartament 2 camere in zona, **17.000 €;** ☎0751.148.119

22. **BANEASA,** Antena 1, dec., perfect pt. investitie, garsoniera, et. 2, amenajata, exclus agentii ☎0722.492.002/ 0736.319.343

23. **BASARABIA,** stradal pe Chisinau, 33 mp, 1979, cf. 1, parter cu balcon, complet renovata, total, g, f, p, t, um, mobilata si utilata, AC, cad., merita vazuta, disc., **35.500 €;** ☎0761.749.316/ 0722.824.757

24. **BERCEN-Soseaua Giurgului-stradal Zetari** dec., et. 1/3, 37 mp, 2016, direct dezvoltator,spatioasa,const.2016,etaj 1,la cheie,spatioasa,37mp utili,finisaje lux,gresie,faianta,termopan,parchet,centrala proprie,balcon mare,acces usor,pozitie deosebita,tva inclus **24.000 €;** ☎0726.276.110/ 0723.528.420

25. **BERCENI dec., et. 2/5, 39 mp, 2016, Garsoniera (5 mp balcon). Se vinde la cheie: centrala proprie, finisaje la alegere, obiecte sanitare, toate utilitatile. Detalii la telefon: 30.500 €; ☎0726.757.659/ 0724.888.478 alex.sorin92@yahoo.com**

26. **BERCENI dec., et. 1/5, 37 mp, 2016, garsoniera dec.a, situata la 7 min distanta fata de metrou Dimitrie Leonida, disponibila pe etaj intermediar, complet finisata, ofer reducere 5% la plata cash, 30.000 €; ☎0734.042.305 robert.sorin@gmail.com**

27. **BERCENI dec., et. 1/5, 39 mp, 2016, garsoniera sector 4, utilitatile orasului, contorizare individuala, finisaje la alegere, reducere de 5% la plata cash. TVA de 5% inclus in pret. Se accepta credit bancar, 30.500 €; ☎0733182994/ 0799877999 laurandreiana@yahoo.com**

28. **BERCENI dec., et. 2/5, 39 mp, 2016, girect dezvoltator, B-dul Metalurgiei, garsoniera spatioasa, cu bucatarie inchisa, finisaje din import- la alegere. Acces la statia de metrou Aparatorii Patriei si la liniile RATB, 30.500 €; ☎0735872987/ 0733374103 iany_mina@yahoo.com**

29. **BERCENI dec., et. 2/5, 40 mp, 2016, Metalurgiei Park, garsoniera dec.a cu suprafata 39.32 mp, predata la cheie, centrala de apartament, contorizare separata, 34.900 €; ☎0733374103/ 0735872987**

30. **BERCENI dec., et. 1/5, 39 mp, 2016, ocazie, Aparatorii Patrie (6 minute de metrou si langa RATB), constructie din caramida, contorizare separata, centrala proprie, finisaje de calitate, termopan, proprietar, 30.500 €; ☎0734.092.488/ 0726.863.405 dragos.cainaru@gmail.com**

31. **BERCENI dec., et. parter/5, 31 mp, 2016, proprietar, vand garsoniera ansamblu nou, finisaje de calitate, centrala proprie, toate utilitatile, contorizare separate, acces RATB si metrou, loc de joaca. Disponibia imediat, 28.500 €; ☎0723.225.170/ 0734.950.229 marius.boteanu@yahoo.com**

32. **BERCENI dec., et. parter/5, 30 mp, 2016, proprietar, vand garsoniera, bloc nou, compartimentare caramida porotherm 25 cm si izolatie exterioara, centrala proprie, finisaje la alegere, comision 0, 28.500 €; ☎0722.338.342/ 0733.373.483 mariuslazarescu03@gmail.com**

33. **BERCENI dec., et. 2/5, 37 mp, 2016, vand garsoniera reper Metro Berceni, finisaje premium, utilitati, contorizare separata, bloc nou cu lift, ansamblu format din 14 blocuri, piscine, 30.500 €; ☎0733374103/ 0735872987**

34. **BERCENI - Berceni Aparatorii Patriei, dec., et. parter/5, 30 mp, 2016, garsoniera bloc nou, finisaje de calitate, utilitati contorizate individual, costuri mici de intretinere, zona linistita, predare la cheie, 25.500 €; ☎0724.112.489/ 0721.781.019 iordachel.stefan@yahoo.ro**

35. **BERCENI** -Oltenitei, dec., et. parter/4, 22 mp, 1978, cf. 2, stradal, g, f, um, p, baie, bucatarie, libera, intabulare, **19.000 €;** ☎0721975839

36. **BERCENI 10 minute fata de metrou, sector 4, dec., et. 1/5, 39 mp, 2016, imobil nou, toate utilitatile orasului, centrala termica, locuinta este complet finisata, parcare asigurata, pretul este pentru plata cash, 28.975 €; ☎0722.664.430/ 0731.491.608 cristi.ionita30@yahoo.com**

37. **BERCENI 3 minute fata de metrou Leonida dec., et. 2/5, 37 mp, 2016, bloc din caramida, finisaje la alegere, contorizare individuala, centrala proprie, oferta, 30.000 €; ☎0734.092.488/ 0726.863.405 dragos.cainaru@gmail.com**

38. **BERCENI Aparatorii Patriei, dec., et. parter/5, 36 mp, 2016, garsoniera dubla, 0% vomision, acces stradal, disponibil imediat, finisaje deosebite, contorizat individual, tamplarie PVC 5 camere, centrala termica 24 kw, 28.800 €; ☎0721.827.390/ 0743.024.581 crifar@gmail.com**

39. **BERCENI Aparatorii Patriei, dec., et. 1/5, 39 mp, 2016, proprietar vand garsoniera, finisaje deosebit, centrala proprie, contorizata separat, izolata termic, loc de parcare asigurat, tva 5% inclus, 30.500 €; ☎0727.175.861/ 0730.245.876 parvulet.lucian@yahoo.com**

40. **BERCENI Dimitrie Leonida-metrou, la 7 minute de metrou, dec., et. 2/4, 41 mp, 2016, finisaje moderne- la alegere, centrala proprie, balcon, bloc nou, loc de joaca si relaxare, pretul pentru plata cash, 31.500 €; ☎0722.478.920/ 0726.138.984 cal_182002@yahoo.com**

41. **BERCENI Metalurgiei, dec., et. 1/5, 37 mp, 2016, ansamblu rezidential nou, finisaje de calitate, centrala termica, spatios, toate utilitatile, loc de parcare individual, panouri solare, piscina, parc, 32.000 €; ☎0722.664.430/ 0731.491.608 cristi.ionita30@yahoo.com**

42. **BERCENI Metalurgiei, dec., et. 1/5, 40 mp, 2016, ansamblu rezidential prevazut cu panouri solare, bloc nou 2016, finisaje premium, lift Schindler, tamplarie PVC Gealan, tva 5% inclus, 30.500 €; ☎0734.042.305**

43. **BERCENI Metalurgiei, dec., et. parter/5, 30 mp, 2016, comision 0, garsoniera simpla, noua si ieftina. Finisaje la alegere, centrala 24 kw, radiatoare otel. Toate utilitatile bransate. Compartimentare caramida, 25.500 €; ☎0722.338.342/ 0733.373.483 mariuslazarescu03@gmail.com**

44. **BERCENI metrou Aparatori, dec., et. parter/5, 36 mp, 2016, constructie din caramida porotherm de 25 cm, pe cadre si grinzi de beton, finisaje la alegere, centrala, 31.500 €; ☎0722.338.342/ 0733.373.483**

45. **BERCENI Metrou Aparatorii Patriei- 10 minute pe jos, dec., et. 1/5, 43 mp, 2016, acces rapid centre comerciale, garsoniera spatioasa, bucatarie inchisa. Finisaje la alegere- g, f, p, centrala proprie, dotari moderne, 35.000 €; ☎0727.162.816/ 0723.202.593 mihai.ariton23@gmail.com**

46. **BERCENI metrou Dimitrie Leonida, dec., et. parter/4, 34 mp, 2016, garsoniera, disponibila imediat, finisaje la alegere, in apropiere de mijloace de transport si centre comerciale, 28.900 €; ☎0727.547.680/ 0736.019.755**

47. **BERCENI metrou, dec., et. 1/5, 42 mp, 2016, proprietar, vand garsoniera, disponibila imediat, finisata deosebit, centrala proprie, contorizata separat, balcon inchis cu termopan, aer conditionat, izolata termic, loc de parcare, 34.000 €; ☎0727.175.861/ 0730.245.876 parvulet.lucian@yahoo.com**

48. **BERCENI Parc Metalurgiei, dec., et. 5/5, 43 mp, 2016, bloc nou, finisaje interioare de calitate, marmura, granit pe casa scarii, lift silentios, comision 0, 34.000 €; ☎0722.338.342/ 0733.373.483 mariuslazarescu03@gmail.com**

49. **BERCENI Selgros, dec., et. parter/3, 39 mp, 2016, garsoniera spatioasa, excelent compartimentata. Se vinde la cheie. Finisaje la alegere. Contorizare individuala. Acces facil intrii RATB. Zona linistita. Accept credit, 30.000 €; ☎0727.162.816/ 0723.202.593 mihai.ariton23@gmail.com**

50. **BERCENI** Sudului, Obregia, semidec., 50 mp, 2016, direct dezvoltator, comision 0%, compartimentari din caramida, pret promotional. Vec: Mall Sun Plaza, Delta Vacaresti, Constantin Brancoveanu, Alexandru Obregia, Oltenitei, Parcul Tineretului, **54.000 €;** ☎0736.371.738 office@bonanzaimobiliare.ro www.bonanzaimobiliare.ro

51. **BERCENI, dec., et. parter/5, 30 mp, 2016, 0% comision, particular, 2 minute ditanta pana la staia de metrou Dimitrie Leonida, finisaje de lux, tamplarie PVC 5 camere Rehau cu geam Low-E, video interfon, lift electric silentios, 23.000 €; ☎0721.827.390/ 0743.024.581 cristifarcas1@gmail.com**

52. **BERCENI,** 40 mp, Aparatori metrou, garsoniera dubla dec.a, 40 metrii, etaj parter din 5, bloc reabilitat termic, contorizat total, renovata lux, instalatii sanitare si electrice noi, loc de parcare, acte, libera, **33.500 €/;** ☎0764.614.189/ 0763.755.227

53. **BERCENI, dec., et. parter/2, 28 mp, 2016, apartament 1 cam., compartimentat excelent, complet finisat+ centrala termica. Toate finisajele sunt la alegerea clientului si se vinde bransat la toate utilitatile orasului, 23.000 €; ☎0728.888.168/ 0736.019.755**

54. **BERCENI, semidec., et. 2/5, 57 mp, 2016, apartament 2 camere, la 8 min. de statia de metrou Aparatorii Patriei. Bloc cu lift. Finisaje la alegere. Contor de gaze si curent, apometre. Reducere de 5% la plata cash, 44.500 €; ☎0726.863.405/ 0734.092.488 madalin_miclaus@yahoo.com**

Media şi Evoluţia preţurilor

Vânzări garsoniere

Medie realizată în baza ofertelor publicate în ziarul Anunţul Telefonic

ZONA	26 august 2015	26 august 2016	%
1 Decembrie	29,296	31,990	9 %
Alba Iulia / O. Goga	48,432	52,574	9 %
Aparatorii Patriei	27,624	30,555	11 %
Apusului	25,157	19,300	-23 %
Armeneasca / Bd. Dacia	39,000	38,444	-1 %
Baba Novac IOR	38,769	37,253	-4 %
Baicului / Socului	30,138	33,553	11 %
Basarabia / Muncii	31,628	43,281	37 %
Brancoveanu	25,739	28,128	9 %
Calarasilor	43,350	56,667	31 %
Camil Ressu	36,590	33,773	-8 %
Damaroaia	43,200	36,832	-15 %
Doamna Ghica	31,706	32,589	3 %
Dristorului	34,142	36,652	7 %
Favorit	32,031	31,467	-2 %
Ferdinand	31,138	37,077	19 %
Ferentari	25,033	22,417	-10 %
Floreasca / Primaverii	33,958	35,568	5 %
Fundeni	27,337	31,294	14 %
Ghencea	32,958	29,403	-11 %
Giulesti	31,500	30,400	-3 %
Giurgiului	24,132	21,461	-11 %
Gorjului	37,735	28,500	-24 %
Grivita / Gara de Nord	31,336	29,920	-5 %
Iancului	35,773	37,678	5 %
Ion Mihalache	39,000	37,900	-3 %
Iuliu Maniu	30,588	33,872	11 %
Lacul Tei	33,186	40,017	21 %
Luica	24,442	23,595	-3 %
Mantuleasa / Hristo Botev	35,444	39,944	13 %
Metalurgiei	25,966	29,833	15 %
Mihai Bravu / Miraj	34,903	37,637	8 %
Moghioros	30,316	28,413	-6 %
Mosilor	40,466	36,768	-9 %
Nicolae Grigorescu	31,075	29,310	-6 %
Obor	33,617	40,682	21 %
Obregia	27,554	27,417	0 %
Piata Rahova	27,360	26,489	-3 %
Piata Romana	34,559	41,238	19 %
Piata Sudului	31,359	31,796	1 %
Piata Victoriei	49,045	47,550	-3 %
Razoare / Drumul Sarii	39,650	40,777	3 %
Salaj	19,556	23,062	18 %
Sebastian	31,538	32,620	3 %
Stefan cel Mare	31,227	34,400	10 %
Timisoara	28,175	29,620	5 %
Tineretului	44,344	47,054	6 %
Unirii	37,900	46,300	22 %
Universitate	37,423	30,060	-20 %
Vacaresti	35,994	38,779	8 %
Valea Oltului	33,352	32,188	-3 %
Virtutii	40,153	35,444	-12 %
Vitan Barzesti	34,813	35,000	1 %
Vitan Mall	41,292	39,991	-3 %

55. **BERCENI, semidec., et. demisol/2, 27 mp, 2016, garsoniera chilipir, imobil nou, stradal, 50 metri Metrou Dimitrie Leonida, acces facil centre comerciale- Auchan Berceni, contorizari individuale, discount plata cash anticipata, proprietar, 23.000 €; ☎0730.245.876/ 0727.175.861 roxana.ratcu@gmail.com**

56. **BERCENI, dec., et. parter/3, 35 mp, 2016, garsoniera spatioasa, 8 min. de mers pe jos pana la metrou, imobil nou, finisaje la alegere, apa, gaz, canalizare. Se vinde doar cu plata cash, 28.000 €; ☎0720.544.781/ 0721.781.019 micica_mihai@yahoo.ro**

57. **BERCENI, dec., et. 1/5, 40 mp, 2016, garsoniera, ansamblu nou, parc si spatii verzi, finisaje de lux gresie si faianta, parchet 12 mm, geamuri tripan, usa antiefractie, toate utilitatile, acces metrou, RATB, centre comerciale, 30.500 €; ☎0723.225.170/ 0734.950.229 marius.boteanu@yahoo.com**

58. **BERCENI, dec., et. 1/5, 37 mp, 2016, garsoniera, pret atractiv, spatioasa, stradal Bd. Metalurgiei, acces mijloace transport in comun, contorizari individuale, discount 5 % plata cash anticipata, spatii agrement, piscina, 30.500 €; ☎0730.245.876/ 0727.175.861 roxana.ratcu@gmail.com**

59. **BERCENI,** dec., et. 1/8, 32 mp, 2016, Metalurgiei, garsoniera, bloc nou, stradal, acces rapid metrou, Aparatatori si RATB. La cheie, centrala, parchet, termopan etc., **30.400 €/;** ☎0722.123.963 m.ciocea@gmail.com

60. **BERCENI,** dec., et. parter/5, 31 mp, 2016, spatioasa, intr-un bloc nou, se vinde finisata si complet dotata, cu finisaje la alegere. Baia se preda cu instalatii sanitare noi, contorizarea fiind individuala. Accept credit **26.500 €;** ☎0764.229.922 www.ariahomes.ro

61. **BERCENI, sector 4, dec., et. 2/5, 39 mp, 2016, direct dezvoltator, garsoniera finisata la cheie, loc parcare, lift, parc, utilitati generale, acces RATB, Tva 5% Inclus. Reducere 5% la plata integrala, 30.500 €; ☎0734.433.353/ 0724.205.825 Gavriladaniel12@yahoo.com**

62. **BERCENI, metrou 8 minute, dec., et. 1/4, 41 mp, 2016, garsoniera foarte mare, balcon, bloc nou, finisaje la alegere, centrala termica, toate utilitatile bransate, parcare, loc de joaca, paculet copii, 32.900 €; ☎0731.491.608/ 0722.664.430 adriana.mitrea@gmail.com**

63. **BERCENI, Metrou Aparatorii Patriei, dec., et. 1/5, 48 mp, 2016, finisaje moderne, gresie, faianta, parchet, usi interior, centrala termica, contorizari separate, bucatarie spatioasa. Pretul afisat este pentru cash 29.000 €; ☎0734.950.229/ 0723.225.170 dany.barbulescu@yahoo.com**

64. **BERCENI, metrou Leonida, dec., et. 1/4, 53 mp, 2016, apartament, finisaje de calitate, centrala termica proprie, zona linistita, contorizat separat, compartimentare caramida Porotherm, interfon, glafuri, 47.500 €; ☎0723.142.418/ 0722.999.829 stelian.popa27@gmail.com**

65. **BERCENI,** Sos. Giurgiului (str. Persani), dec., et. 4/4, 30 mp, 1980, gars. mobilata si utilata, centrala ariston, frigider indesit, aer cond, usa metalica, instalatii electrice noi, contor gaz, termopan aluminiu, g, f, p, cada colt, usor negociabil la cash, **29.500 €;** ☎0732.479.049

66. **BERCENI, Turnu Magurele, semidec., 31 mp, 1970, particular vand garsoniera, cf. 1, et. 3, mobilata, bloc reabilitat, g, f, p, t, um, merita vazuta, fara agentii, discutabil, 33.000 €; ☎0723.299.688**

67. **BERCENI-Spiru Haret-5 minute de statia de** dec., et. 1/2, 37 mp, 2015, metrou Aparatorii Patriei,dezvoltator,const.2015,etaj1,spatioasa,la cheie,finisaje lux,centrala proprie,gresie,faianta,parchet,termopan,loc parcare,pozitie deosebita,zona vile,acceptcredit,tva inclus **30.500 €;** ☎0723.528.420/ 0722.272.181

68. **BRAGADIRU, dec., et. parter/5, 48 mp, 2016, proprietar, la cheie, gresie, faianta, parchet, baie utilata, bransata la apa, canalizare, gaz si curent, loc de parcare, ansamblul va dispune de piscina, sala fitness, spatii comerciale, 25.000 €/; ☎0763.294.902 adm.compartiment.vanzari@gmail.com**

69. **BRAGADIRU, Ilfov, str. Diamantului 116, dec., et. demisol/2, 2010, particular, ct pe gaze, gresie, faianta, 17.000 L; ☎0764.916.456/ 0767.682.620**

70. **BRAGADIRU, Ilfov, str. Diamantului, 116, 25 mp, 2010, parter, particular, ct pe gaze, gresie, faianta, 17.000 €; ☎0742.618.567**

71. **BRANCOVEANU** dec., 48 mp, 2016, studiou, direct dezvoltator, predare la cheie, toate utilitatile, tamplarie PVC, centrala proprie, apometre, usa metalica intrare, interfon, aer conditionat. Pretul include 5% TVA, **56.594 €;** ☎0722.921.072 office@activbizconstruct.ro www.todgroup.net

72. **BRANCOVEANU,** semidec., et. 5/10, 24 mp, 1976, confort 2 sporit, bloc mixt stradal reabilitat, cu imbunatatiri, zona foarte civilizata, apropiere mijloace de transport, **22.800 €;** ☎0721.907.221/ 0764.716.412

73. **BRANCOVEANU,** metrou, dec., et. 1/8, 40 mp, 1987, garsoniera, confort 1, sporit, in bloc mixt, cu imbunatatiri: gresie, faianta, parchet, usi noi, termopan. Pret negociabil, proprietar, **49.000 €;** ☎0732.258.281

74. **BRANCOVEANU,Alunisului** dec., et. 5/6, 30 mp, 2015, duplex,scara interioara,luminoase,la cheie,utilitati,metrou,RATB,bucatarie,baie,liniste, **22.000 €;** ☎0721115770/ 0721115770/ 0721.115.770 diana.dragomir@eticimob.ro www.eticimob.ro

75. **BUCUR OBOR** semidec., et. parter/10, 34 mp, 1962, Mihai Bravu, Liceul Iulia Hasdeu, intre metrou Obor si Iancului, balcon, termopan, parchet, fara imbunatatiri, fara risc sau urgenta, bloc in reabilitare, **35.000 €/;** ☎0730.928.310 trimbitasu@gmail.com

76. **CALARASILOR CALEA,** dec., 40 mp, 1997, amenajata, mobilata, bloc mixt, **59.000 ;** ☎0733.683.447

77. **CAROL** -Mosilor, et. 5/7, 21 mp, zona centrala, mai mica, bloc f. f. civilizat, curat, neamenajata total, neg., fara intermediari, **16.500 €;** ☎0764.363.116/ 0763.502.213

78. **CENTRAL,** dec., gars. cf. 1, la cheie, proprietar, **39.000 €;** ☎0732.671.029/ 0769.777.795

79. **CENTRAL,** et. 4/4, 17 mp, 1969, gars. cf. 2, fara intermediari, neg. **26.500 €;** ☎0732.242.739

80. **CHIBRIT** metrou 1 Mai, et. 3/4, particular, cf. 3, apa calda, caldura, **16.700 €;** ☎0726.301.580/ 0723.214.986

81. **COLENTINA** dec., et. 1/3, 52 mp, 2016, Pod Fundeni, garsoniera, direct dezvoltator, compartimentare din caramida, centrala termica proprie, finisaje la alegere, parcare inclusa in pret, **38.000 €/;** ☎0743.777.700 office@rfccity.ro www.rfccity.ro

82. **COLENTINA** -Sos. Andronache, dec., et. parter/3, 52 mp, 2015, imobil nou, f, g, p, t, um, centrala proprie, baie utilata, terasa 20 mp, interfon, utilitati individuale, spatiu verde, **36.300 €;** ☎0727.771.307

83. **COLENTINA** Carrefour et. 4/4, 2005, 32.5 mp, impecabil, g, f, p, t, centrala gaze bloc, interfon, proprietar **26.000 €;** ☎021.316.88.07

84. **COLENTINA** Doamna Ghica, magistrala spre Pantelimon, dec., et. 5/8, 41 mp, 1991, gars., bloc mixt, orientare sud, renovata integral, g, f, p, termopan, um, ac, cadastru, intabulare, accept credit, **42.900 €;** ☎021.688.08.67/ 0737.435.628

85. **COLENTINA** Fundeni, dec., et. 3/5, 41 mp, 2015, Ansamblu Rezidential Nou, garsoniera spatioasa, terasa 5,88 mp, centrala, mobilata, utilata, loc parcare, centru wellness, parc, **32.500 €;** ☎0722.314.320

86. **COLENTINA** Fundeni, semidec., et. 1/5, 37 mp, 2015, Ansamblu Rezidential Nou, garsoniera studio spatioasa, terasa 5,88 mp, centrala termica, mobilata, utilata, centru wellness, parc, **27.500 €;** ☎0722.314.320

87. **COLENTINA,** semidec., et. 3/3, 36 mp, 2016, Fundeni, garsoniera,bloc nou 2016,finisaje complete la alegere,finalizare septembrie sect. 2, comision 0%, Neofort41, **29.000 €;** ☎0752443438 cristian.dobre@neofort-biz.ro www.ansamblurezidential-nou.ro

88. **COLENTINA,** semidec., gars. cf. 1, bloc mixt, contorizat, izolat termic, imb., doar cash; ☎0770.982.810/ 0721.645.327

89. **COLENTINA,** semidec., 1980, gars. cf. 1, bloc mixt, imb., contorizat, doar cash, neg. **36.000 €;** ☎0721.645.327

90. **COLENTINA,** dec., et. 11/13, 35 mp, 1978, rond Doamna Ghica, cf. 1, balcon, bloc mixt- urmand a fi reabilitat, vedere spate, mobilata, masina spalat, frigider, aragaz, aer conditionat, usa metalica, gresie, faianta, parchet. Agent, **35.500 €/;** ☎0762.093.000

91. **COLENTINA,** Residence Fundeni, str. Marului 25, dec., 47 mp, 2016, imobil P+3E, proprietar, rate la dezvoltator, Prima Casa, la cheie, finisaje la alegere, toate utilitatile, **36.000 €;** ☎0724.377.294/ 0769.401.695/ 0722.209.101 niculaedanut2012@gmail.com www.residencefundeni.ro

92. **COMUNA 1 DECEMBRIE** Ilfov, dec., et. 2/3, 43 mp, 1989, transformata in 2 camere, g, f, p. Doar cash, fara schimburi si fara agentii **16.000 €;** ☎0725.989.889

93. **CRANGASI,** dec., et. 4, 27 mp, 1984, garsoniera in zona metroului Crangasi, acte in regula cadastru si intabulare, necesita termen de eliberare, detalii suplimentare pe mail BogdanG.Mitu@gmail.com. **34.000 €;** ☎ BogdanG.Mitu@gmail.com

94. **DACIA BULEVARD,** zona Polona, semidec., et. 3/3, 32 mp, 1956, garsoniera central, curte comuna, toate utilitatile, baie, bucatarie, doua holuri, fara imbunatatiri, acte la zi, fara leg.112, fara bulina, **34.500 €;** ☎0722.218.460

95. **DECEBAL,** Muncii, dec., et. 1/8, 40 mp, 1988, vedere stradala, g, f, t, necesita renovare, scara curata, amenajata, imbunatatita, lift nou, parcare, confort 1 sporit, balcon mare, super spatioasa si luminoasa, **53.000 €;** ☎0723.675.365 contact@imobiliareaxa.ro

96. **DOAMNA GHICA** dec., et. 4, 28 mp, 2014, dezvoltator vand garsoniera la mansarda complet mobilata si utilata. Constructie noua. Toate electrocasnicele si mobila sunt noi, **35.000 €/;** ☎0724.024.850 adina@sirgrup.ro

97. **DOMENII PIATA,** semidec., et. 4/4, 22 mp, 1964, vand garsoniera, confort 2, stradala, bloc din caramida, central, vedere spate. Adiacent Victoriei, 1 Mai, Arcul de Triumf. Acte la zi, **30.000 €/;** ☎0723.460.200/ 021.210.76.00 sweethome_imob@yahoo.com

98. **DRISTOR** semidec., et. 2/8, 26 mp, 1983, garsoniera se afla la 7 min. de metrou in spate la benzinaria Mol. Vine utilat si mobilat complet. Particular. Etaj 2, bloc dupa 77. TV led, apometre, repartitoare, termopan, usa metal, **33.000 €;** ☎0754.332.924 lordvaly2004@yahoo.ca

99. **DRISTOR,** semidec., et. 5/10, 32 mp, 1985, metrou, Rm. Valcea, renovata, gresie, faianta, parchet, termopan, cadastru, intabulare, **36.000 €/;** ☎0765.658.737/ 0721.741.885 trifu.danandrei@yahoo.com

100. **DRISTOR,** metrou, piata Matei Ambrozie, dec., 35 mp, 1978, suprafata 35 mp, etaj 6/10, dec.a, bloc mixt, bloc reabilitat, pret: 37.500 €; Piata Minis, supraf. 32 mp, renovata recent, eraj 2/10, bloc 1978, pret: 37.500 €, ☎0735.229.832

101. **DRUMUL TABEREI** dec., et. 2/8, 32 mp, 1965, Mall Plaza, parchet, gresie, faianta, termopan, stradal, curata, ideal investitie, langa ratb 41, Lidl, parc, pret usor neg., **38.000 €/;** ☎0723.118.758/ 0723.118.760 stentorintermed@yahoo.com

102. **DRUMUL TABEREI,** semidec., et. parter/9, 32 mp, 1970, Favorit, stradal langa viitoarea statie de metrou, pretabil pentru firma sau locuinta, vedere spre strada. Scara curata, monitorizata video, zona buna, acces imediat RATB, Afi Cotroceni la 5 minute, Orizont. **35.000 €;** ☎0726004932/ 0769179338

103. **DRUMUL TABEREI,** dec., et. 3/4, 33 mp, 2016, gars., deosebita, bucataria spatioasa, balcon inchis, constructie caramida, polisiriere de 10 cm, la 5 min. R.A.T.B., parc, farmacie, se accepta credit,TVA 5% inclus, acte finalizate, comision 0%. **27.000 €;** ☎0728.874.505

104. **DRUMUL TABEREI,** dec., et. 1/4, 34 mp, 1974, garsoniera dec.a, tamplarie PVC, gresie, faianta, parchet, usa metalica, instalatii sanitare si electrice schimbate, usi interior noi, geam la baie, orientare sud, acte la zi, **39.500 €;** ☎0728.874.504

105. **DRUMUL TABEREI,** semidec., 32 mp, Sibiu, Drumetul, Bd. Timisoara, confort 1, balcon, fara imbunatatiri, curata, libera, pretabila si ca investitie pentru inchiriere; ☎0769.315.116

106. **DRUMUL TABEREI,** - Bd. Timisoara - Plaza, semidec., 32 mp, 1970, garsoniera, confort 1, etaj 5, urgent, **29.900 €;** ☎0734707748

107. **DRUMUL TABEREI,** Compozitorilor, Ghencea, dec., et. 3/10, 41 mp, 1981, garsoniera, mobilata, utilata, balcon inchis, cadastru, intabulare, **38.500 €;** ☎0744.546.293

108. **DRUMUL TABEREI,** Plaza Romania, semidec., et. 6/9, 31 mp, 1975, confort 1, amenjata, utilata, libera, balcon, pretabil investitie / locuit, pozitie excelenta, **33.000 €;** ☎0723.669.744 gina.serbanescu@coldwell-banker.ro

109. **DRUMUL TABEREI,** Plaza, semidec., et. 2/9, 32 mp, 1969, confort 1, gresie, faianta, parchet, termopan, usa metalica, contorizata. Zona linistita, acees RATB, linia 41, piata, Bd. Timisoara, 5 minute pana la Afi Cotroceni, magazine, **33.500 €;** ☎0726.004.932/ 0760.376.271

110. **DRUMUL TABEREI,** Tip Top, Piata Moghioros, semidec., et. 8/10, 35 mp, 1970, bloc civilizat, 2 lifturi, libera, parchet, gresie, faianta, termopane, usa metalica, cadastru, intabulare, certificat energetic, acte la zi. Accepta si credit, 24/24h, **34.000 €;** ☎0722.871.755/ 0766.486.240

111. **ELEV STEFAN STEFANESCU,** sector 2, 32 mp, 1980, gars. cf. 1, curata, imbunatirile, in zona lancului, **42.000 €;** ☎0724.697.747

112. **FERDINAND,** et. parter/4, Gara de Est, bulevard, str. Caminului, bloc mixt, din caramida, gresie, faianta parchet, termopane, usi schimbate, mobilata, libera, **31.300 €;** ☎0722.511.217/ 0762.628.915 www.uig.ro

113. **FERENTARI,** Aleea Livezilor, semidec., 20 mp, 1979, garsoniera, g, f, p, t, boiler, usa metalica, **7.000 €;** ☎0785.875.081

114. **FERENTARI,** Iacob Andrei, et. 3/4, cf. 3, baie, bucatarie, gaze pentru 2 focuri, bloc reabilitat termic, agentie, **9.000 €;** ☎0761.526.532/ 0726.671.256

115. **FIZICIENILOR,** Lidl, dec., et. 2/4, 29 mp, 1980, confort 1, complet renovata, gresie, faianta, parchet, termopane, usa metalica, instalatii noi electrice si sanitare, balcon, bloc 4 etaje, **30.500 €;** ☎0732.135.467

116. **FUNDENI SOSEAUA,** dec., 26 mp, garsoniera, parter, usa metalica, termopane, gresie, faianta, parchet, bloc reabilitat termic, disc., **15.300 €;** ☎0784.408.729

117. **FUNDENI,** Residence Fundeni, Str. Doinei 54, dec., 40 mp,

Imobiliare vânzări GARSONIERE

161. **MILITARI** Lujerului, dec., et. 1/5, 36 mp, 2016, comision 0%. Vanzare garsoniera Militari metrou Lujerului, bloc nou P+5E, cu termen de finalizare luna martie 2017, pret 1.200 euro/mp, se preda finisata la cheie. Comision 0% cumparator, **43.200 €;** ☎0756.230.947 houseintermed@gmail.com

162. **MILITARI** Lujerului, 5 minute de metrou, Timonierului dec., et. 9/10, 36 mp, 1980, confort1, dec.a, bloc mixt, etaj 9/10, amenajata cu gresie, faianta, parchet, geam termopan bucatarie. Acte la zi, **42.000 €;** ☎0732.627.937 alina.predoianu@yahoo.com

163. **MILITARI** Metrou, 35 mp, 1982, confort 1, etaj 2, t um, urgent. **32.500 €;** ☎0769.115.522

164. **MILITARI RESIDENCE,** semidec., et. 1/3, 34 mp, 2013, confort 1, Relatii la telefon: **28.500 €/;** ☎0720.592.299

165. **MILITARI,** semidec., 30 mp, 2016, 40 mpc, gresie, faianta, parchet, termopane 5 camere Salamander, rulouri exterioare, usi Pinum, usa metalica Mega, apa, canal, catv, baie utilata complet, predata la cheie, **24.900 €;** ☎0784.055.610/ 0729.920.624 avangardemilitari@gmail.com www.avangarderezidential.ro

166. **MILITARI,** dec., et. 1/4, 36 mp, 1977, la 2 minute de Politehnica, bloc mixt, reabilitat, trebuie renovata in totalitate, nu are balcon, **38.500 €;** ☎0728.330.206

167. **MILITARI,** dec., et. parter/8, 38 mp, 1983, Piata Veteranilor si metrou la 2 minute, libera, termopan si usa metalica, cadastru si intabulare, accept credit, **35.500 €/;** ☎0761.714.736/ 0770.548.257 imobiliara_militari@yahoo.com

168. **MILITARI,** Auchan, dec., et. 2/5, 31 mp, 2017, garsoniera dec.a, bucatarie inchisa, se preda la cheie cu: finisaje, obiecte sanitare, usi, centrala termica, radiatoare, prize, intrerupatoare; geam termopan; canazilare, curent, gaz, apa, **25.450 €;** ☎0720.686.868/ 0744.665.665 contact@royal-residence.ro

169. **MILITARI,** Dezrobirii, 7 minute de metrou si Piata Gorjului, dec., et. 3/4, 32 mp, 2016, garsoniera, bloc izolat, se preda finisata la cheie, baie utilata, comision 0%, **36.000 €;** ☎0728.874.505

170. **MILITARI,** Dezrobirii, 7 minute de metrou si Piata Gorjului, dec., et. 3/4, 36 mp, 2016, garsoniera, bloc izolat, se preda finisata la cheie, baie utilata, comision 0%. CP296052, **39.500 €;** ☎0728.874.505

171. **MILITARI,** Politehnica, dec., et. 1/4, 36 mp, 1976, confort 1, et 1, bloc mixt, termopane, reabilitat termic, semistradal, bloc civilizat, **38.000 €;** ☎0723.867.370

172. **MILITARI,** Rosu, Padure, dec., 43 mp, 2014, etaj 3, renovata, centrala termica, mobilata, pret neg/ urgent; ☎0769.272.638

173. **MILITARI,** str. Veteranilor, vand garsoniera; ☎0721.487.946

174. **MILITARI,** Uverturii Teatrul Masca, dec., et. parter/4, 37 mp, 1988, pozitie buna, foarte spatioasa, termopan, balcon inchis, necesita modernizare, potential investitie inchiriere, **39.000 €;** ☎0758.098.917/ 0758.098.905 georgian.draghia@galaxyimob.ro

175. **MILITARI,** Valea Lunga, dec., et. 4/4, 27 mp, 1985, garsoniera 27 mp utili, terasa renovata recent, garsoniera este renovata 2015, pret negociabil, **26.000 €;** ☎0734.719.413 imobiliaretopcasa@yahoo.com

176. **MILITARI,** Veteranilor, piata, metrou, dec., et. parter/8, 34 mp, 1982, cf. 1, gresie, faianta, parchet, usa metalica, contor gaze separat, se vinde mobilata si utilata, ideala investitie, zona linistita, poze reale, cadastru, intabulare, **36.500 €;** ☎0765.281.761/ 0734.413.848 smileimobiliare@yahoo.ro

177. **MINIS** Lucretiu Patrascanu, semidec., et. 6/10, 30 mp, 1977, faianta baie si bucatarie. Oferta broker imobiliar, **31.000 €;** ☎0723.123.000

178. **MOINESTI,** Gorjului, stradal, dec., et. parter, 34 mp, 1984, proprietar, posibilitate, cabinete, vad foarte bun, in apropiere metrou, RATB, scoala, gradinita, pret discutabil, **45.000 €;** ☎0742.041.440

179. **MUNCII PIATA** adiacent, dec., et. 5/7, 41 mp, 1986, bloc mixt, gresie, faianta, parchet, geamuri termopan, usa metalica, bucatarie patrata generoasa, spatii depozitare, complet utilata, mobilata modern, se accepta credit, neg., **55.000 €;** ☎0747.828.091 georgemarinm@gmail.com

180. **MUNCII,** Matei Basarab, apropiere metrou Muncii, situata pe Matei Basarab, dec., et. 7/8, 40 mp, 1980, garsoniera la et. 7/ 8, dec.a, libera, se vinde mobilata si utilata, acte ok, bloc reabilitat, constructie 1980, 5 minute de metrou, **58.000 €;** ☎0743.274.569 radu.nicolae@acorimobiliare.ro

181. **NERVA TRAIAN,** dec., et. 5/8, 42 mp, 1994, garsoniera este situata intr-un bloc mixt. Se vinde mobilata si utilata. Imbunatatiri: termopan, parchet, gresie, faianta, usa metalica, aer conditionat, **55.000 €;** ☎0735.883.449 alina@centralimobiliare.ro

182. **NERVA TRAIAN,** Studio, dec., et. 3/11, 59 mp, 2016, complet finisat, bloc nou, constructie de calitate, compartimentari caramida, 2 minute de metrou, centrala, lift, comision 0, **68.250 €;** ☎0743.777.700 office@rfccity.ro

183. **NICOLAE GRIGORESCU,** dec., et. 1, 40 mp, 2016, vindem studiouri si apartamente cu doua camere, la cheie, direct de la dezvoltator, comision 0% la cumparare, **38.000 €;** ☎0766.091.336/ 0766.091.343 office2@alfamarimob.ro

184. **NICOLAE GRIGORESCU,** metrou, 5 minute, dec., et. 5/10, 35 mp, 1974, garsoniera in bloc mixt, reabilitat termic, pe bdul. Theodor Pallady, este renovata si cine vrea este mobilata si utilata, este super pt. o investitie. Este libera. Are toate actele facute, **36.000 €;** ☎0733.762.284/ 0752.204.527

185. **OBOR** dec., 31 mp, 2015, metrou, dezvoltator, comision 0%, garsoniera etaj 1, 37 mp. Garsoniera vine cu finisaje si obiecte sanitare incluse in pret, tva inclus, **43.800 €/;** ☎0752.196.391 georgiana.vanzari@gmail.com

186. **OBOR** -Colentina, et 4/8, 38 mp, gars. cf. 1, libera, imb., cadastru, foarte civilizat; ☎0768.418.685

187. **PACHE PROTOPOPESCU,** dec., et. 3/4, 29 mp, 1940, garsoniera renovata, balcon termopan, bucatarie mobilata, g, f, p, fara legea 112, fara risc seismic, intabulare, **32.000 €;** ☎0725.510.003 silvia.anmari@gmail.com

188. **PAJURA** et. 9/9, 32 mp, vand gars. neg., **24.500 €;** ☎0721.372.512/ 0769.668.915

189. **PANDURI,** semidec., et. 8/8, 1994, bloc mixt, renovat 2015, mobilat modern, utilat (ac, ms, t, p), **35.500 €;** ☎0732.644.203

190. **PANDURI,** dec., et. parter/8, 40 mp, 1988, semistradal, parer, libera, usa metalica, termopan, zugravita, 47.500 € negociabil. **47.500 €;** ☎0723.460.276 activm@yahoo.com

191. **PANTELIMON SOS.,** lancului, Cimitirul Armenesc, semidec., et. 4/10, 30 mp, 1980, nemobilata, utilata, gresie, faianta, termopan, usa metalica, stradal (la o statie de Mega Mall). La 10-12 minute de metrou lancului, **34.000 €;** ☎0733.247.178 anne.actinvest@yahoo.com

192. **PANTELIMON,** dec., 33 mp, 1975, stradal, parter, garsoniera dec.a, renovata, 33 mp, ideal birou, vedere stradala- 50.000 €; Cimitirul Armenesc, garsoniera semidec.a, etaj 9, necesita renovare - 32.000 €; ☎0722547414

193. **PANTELIMON,** parcul Morarilor, et. 6/10, cf. 2, bloc mixt, foarte curata, termopane, um, mobilata, utilata, doua lifturi, libera, acte, intab., merita vazut, disc., **25.000 €;** ☎0761.749.316/ 0722.824.757

194. **PANTELIMON,** spital, Aurului 12, semidec., et. 4/10, 22 mp, 1974, garsoniera confort 2, gresie, faianta, parchet, termopane, cabina de dus, usa metalica, **20.800 €;** ☎0766.561.504

195. **POLITEHNICA,** dec., 36 mp, 1984, 46 mp, et. 1/ 4, bloc mixt, an 1974, bloc mixt, reabilitat, 40.900 €; Tineretului, 36 mp, etaj 1/10, dec.a, toate imbunatatirile, bloc 1984, pret: 50.000 €; Mall Vitan, parter/8, bloc 1987. Toate imbunatatirile, supraf. 40 mp, 42.000 €, ☎0735.229.832

196. **POLITEHNICA,** dec., et. 1/4, 46 mp, 1974, particular, confort 1, **38.000 €;** ☎0741.070.342 zamfirvaleriu@yahoo.com

197. **POLITEHNICA,** metrou, dec., et. 1, 45 mp, 1978, garsoniera, libera, balcon inchis, loc parcare, cadastru, intabulare, **38.500 €;** ☎0744.546.293

198. **POSTALIONULUI STR.,** dec., et. 1/3, 40 mp, 2016, garsoniere si apartamente 2 camere bloc nou finalizare august 2016, la cheie, finisaje de lux, preturi incepand de la 33.000 €, **33.000 €;** ☎0722.731.570/ 0757.111.777 rombestrezidential@gmail.com

199. **PRELUNGIREA GHENCEA,** semidec., et. 2/4, 35 mp, 2016, la cheie, loc de parcare, locatie usor accesibila, interfon, supraveghere video, lift, loc de joaca, toate utilitatile, zona linistita, **26.500 €/;** ☎0736.344.200 contact@hera-residence.ro www.hera-residence.ro

200. **PRELUNGIREA GHENCEA,** zona rezidential, semidec., et. 1/3, 42 mp, 2014, garsoniera mobilata si utilata, finisaje ca grésie, faianta,parchet, termopan, usa metalica, centrala termica gaz, acte la zi, **37.000 €;** ☎0724.543.014 cristian@theosimob.ro

201. **PROGRESUL PIATA** (Magurei), et. 8/9, proprietar, gars. cf. 1, g, f, t, usa metalica, **28.500 €;** ☎0729.434.149

202. **RAHOVA** - Salaj dec., et. 3, 29 mp, 2015, vindem garsoniera la cheie in bloc nou, direct de la dezvoltator, comision 0% la cumparare, **24.500 €;** ☎0766.091.337/ 0766.091.343 office2@alfamarimob.ro

203. **RAHOVA** Pucheni dec., 37 mp, 2016, oferta, complex rezidential, confort 1, et. 6/10, centrala proprie, tamplarie pvc, finisaje import la alegere, lift, usa metalica antiefractie, spatiu verde, loc joaca copii, teren sport, piscina, parcari, **30.500 €;** ☎0729.349.080 office@ideal-residence.ro

204. **RAHOVA, Amurgului 20, bl. P2, sc.2, et. 2/4, 15 mp, centrala proprie, coeficient 3, apa, baie, canalizare, bucatarie separata, imbunatatiri, nemobilata, contorizare individuala, fara restante, semistradal, acte la zi, negociabil usor, exclus agentie, promovari, 14.000 €; ☎055914905**

205. **RAHOVA,** Salaj, complex Humulesti, Aleea Bacau, semidec., et. 3/4, 20 mp, 1980, confort 3, aprox. 16 mp, libera, toate actele bloc civilizat, **9.900 €;** ☎0728.040.481

206. **RAHOVEI** (P. Ispirescu), dec., 32 mp, urgent, cf. 1, mobilata, etaj 3, **35.000 €;** ☎0744.650.915

207. **RESITA PIATA,** Berceni, capat linie 381, 77, 216, et. 1/4, garsoniera confort 3, aproape gradinite, scoli, gaze, termopan, usa metalica, gresie, faianta, parchet, aer conditionat, mobila bucatarie, loc de parcare, contor de gaze, proprietar, fara agentii, pret negociabil, **16.500 €;** ☎0771.446.696/ 0721.146.009

208. **ROMANA PIATA,** semidec., et. 4/4, 55 mp, 1960, renovat, o camera mare, bucatarie, baie, doua balcoane, hol intrare + debara, instalatii electrice si sanitare noi geam termopan, usi interior noi, parchet **48.000 €;** ☎0769683585

209. **ROMANA,** dec., et. parter/2, 35 mp, 1950, Bd. Dacia, garsoniera in vila, imobil deosebit, renovata recent, mobila moderna, parter inalt, utilata, centrala proprie, boxa, balcon, adiacent Dorobanti, Gradina Icoanei, ideal investitie, **42.500 €/;** ☎021.319.78.04/ 0724.257.295 silviuatlas@yahoo.com

210. **ROMANA,** semidec., et. 7/8, 34 mp, 1934, confort 1, bloc reabilitat termic, baie cu cada, cu parchet, gresie, faianta, centrala proprie Buderus, stradal in Piata Romana, la 1 m de statia de metrou Piata Romana, **44.000 €;** ☎0749.199.195/ 021.252.16.05 ion@confortcasaimobiliare.ro

211. **SALA PALATULUI** semidec., et. 1/7, 28 mp, garsoniera, termopan; ☎021.230.34.19/ 0751.022.911/ 0787.714.379

212. **SALAJ,** dec., 39 mp, 2016, comision 0%, bloc mixt, finisaje la alegere, centrala termica, contorizare individuala, parcare in curte, scoala, gradinita, piata, RATB, ID 196067 **18.400 €;** ☎0732.555.333/ 0724.204.724 office@activimob.ro www.activimob.ro

213. **SALAJ,** 37 mp, 2013, comision 0, etaj 2, libera, bloc mixt,finisaje, centrala, balcon, compartimentare caramida, acte, 2 min. statie RATB 117, scoala,10 min. Parc Sebastian, **33.000 €;** ☎0726.690.612 office@4blocks.ro www.4blocks.ro

214. **SEBASTIAN** dec., et. 1/4, 37 mp, 2016, - Calea Rahovei, apartamente si garsoniere la cheie, balcon, bloc cu lift, comision 0%, **37.500 €/;** ☎0766.091.339/ 0766.091.343 office2@alfamarimob.ro apartamente-noi-rezidentiale.ro

215. **SEBASTIAN** - Liberty Mall dec., et. 2/4, 37 mp, 2016, vindem garsoniera la cheie, in bloc nou finalizat, direct de la dezvoltator, acte gata, comision 0% la cumparare, **42.800 €;** ☎0766091340/ 0766091343 office2@alfamarimob.ro

216. **SECTOR 2,** Intercontinental, Batistei, 32 mp, garsoniera, central, renovata, toate utilitatile, impecabila, proprietar, negociabil, **48.000 €;** ☎0754.688.688/ 0757.246.862

217. **SECTOR 4,** Grand Arena, 30 mp, 2014, particular vand gars., curte 21 m, neg. **30.000 €;** ☎0763.704.845

218. **TARGU NEAMT ORAS,** jud. Neamt, et. 3/4, 35 mp, garsoniera, confort 1, particular, discutabil, relatii la telefon, **7.500 €;** ☎0762.382.178

219. **THEODOR PALLADY, Metropolitan City, str. Victor Brauner nr. 34-38, apropare de metrou, dec., 54 mp, 2016, studio tip 1 , direct dezvoltator, ansamblu rezidential Zs+p+8 nivele, fatada ventilata, piatra naturala, balustrada inox, centrala, finisaje la alegerea clientului, tva 5% inclus, fatada ventilata, piatra naturala, balustrada din inox, 51.500 €; ☎0721.805.158/ 0722.297.332 gabriela@metropolitanresidence.ro www.metropolitanresidence.ro**

220. **TINERETULUI** dec., 42 mp, 2016, 300 m pana la parc, vanzari dezvoltator, accept credit prima casa, Calea Vacaresti, Mihai Bravu, Timpuri Noi, Vitan, pereti din caramida, lift, dec.a cu bucatarie inchisa, metrou la doar 300 m, **54.500 €/;** ☎0761.309.031

221. **TINERETULUI** -Timpuri Noi, dec., et. 1/10, 36 mp, 1984, bloc mixt, retras in plan secund, ideal investitie, spatioasa, luminoasa, parchet, gresie, faianta, termopan, usa metalica, aer conditionat, apometre, 8 minute metrou, ID:1406, **48.000 €;** ☎0729.633.833 office@bonanzaimobiliare.ro

222. **TINERETULUI** Piscului, dec., et. 1/10, 35 mp, 1983, garsoniera, confort 1, imbunatatiri, gresie, faianta, parchet, termopan, usa metalica, aer conditionat, balcon, apropiere metrou si parc Tineretului, ocazie, **49.900 €;** ☎0720.876.587 rimobiliare12@gmail.com

223. **TINERETULUI** Vacaresti, dec., 37 mp, 2017, ansamblu rezidential, finalizare aprilie 2017, bloc mixt, S+D+P+10, finisaje calitate superioara, posibilitate parcare, TVA inclus, ID248099, **47.990 €;** ☎021.317.20.92/ 0725.445.510 melania.gadaleanu@houseproviders.ro www.houseproviders.ro

224. **TINERETULUI metrou parc,constructie 1982,Timpuri** dec., et. 4/8, 38 mp, 1982, Noi,finisaje moderne,gresie,faianta,parchet,termopan,contorizata,se vinde mobilata/ utilata complet,multiple spatii depozitare,bucatareie spatioasa,balcon inchis termopan,hol mare.Potential investitie ☎0755.080.420/ 0755.075.902 tineretului@excesimobiliare.ro www.excesimobiliare.ro

225. **TINERETULUI,** dec., et. 1/10, 35 mp, 1981, Piscului, garsoniera, confort 1, dec.a, etaj 1/10, bloc 1981, amenajata, gresie, faianta, parchet, termopan, aer conditionat, acte la zi, apropiere parc, facultati, metrou, **48.000 €/;** ☎0771350631/ 0733300779 liderimobiliare@gmail.com

226. **TINERETULUI,** Piscului, acces RATB si supermarket, apropiere parc si metrou dec., et. 1/8, 35 mp, 1982, confort 1, gresie faianta parchet termopan usa metalica foarte curata. Toate actele. Se accepta credit. Negociabil, **47.900 €;** ☎0773.931.307

227. **TITAN** dec., et. 8/10, 34 mp, 1977, Garsoniera confort 1 dec. Auchan-Titan, confort 1, situata intr-un bloc mixt reabilitat anul acesta construit in anul 1978.. Dispune de aer conditionat, gresie, faianta, parchet, Geam la baie. **31.900 €;** ☎0766.637.645 irvinglevinta@gmail.com www.zoriere.ro

228. **TITAN** semidec., et. parter/10, 32 mp, 1971, Ozana, circa 13 Politie confort 1, fara inbunatatiri, bloc reabilitat termic, zona verde, liniste, pret neg., **29.000 €/;** ☎0751.053.625/ 0751.053.622 sigmaserviceimob@yahoo.com

229. **TITAN** - Auchan, str. Postasului, dec., et. 9/10, 34 mp, et.9/10, termopane, gresie + faianta in bucatarie, baie, hol si balcon, usa metalica, cada schimbata, vedere Sud, super curata, acte complete, **31.500 €;** ☎0722.511.217/ 0762.628.915 www.uig.ro

230. **TITAN** Ozana, semidec., 34 mp, 2016, bucatarie inchisa, finisaje la alegere, gresie, faianta, parchet, compartimentari din camaramida tencuita, tamplarie Veka, usi Pinum, ctp, senzor gaz, usa metalica, lift, TVA 5% inclus, finalizare martie 2017 **32.500 €;** ☎0768.046.736 siriulusl51@gmail.com

231. **TITAN Trapezului** dec., et. 3/3, 35 mp, 2016, garsoniera luminoasa, spatioasa,stil propriu,vedere excelenta,zona linistita, confera eleganta si bun gust, 5% discount pentru plata cash, P+2+M **32.500 €;** ☎0721115770 diana.dragomir@eticimob.ro www.etiimob.ro

232. **TITAN,** dec., et. 5/10, 30 mp, 1983, confort 1, cu imbunatatiri, in imediata apropiere a metroului (vis-a-vis), statie RATB in fata blocului **42.000 €/;** ☎0725.348.512 alina.stan@safer-ealestate.ro

233. **TITAN,** et. parter/8, 30 mp, sector 3, particular vand garsoniera, confort 1, pret **30.000 €;** ☎0751.757.059

234. **TITAN,** Auchan in ansamblul rezidential Rasarit de Soare, dec., et. 1/11, 36 mp, 2009, complet mobilata si utilata modern, aer conditionat. Ansamblul beneficiaza de paza 24/7, **39.800 €;** ☎0737.007.211 lpopescu07@gmail.com

235. **TITAN,** Barajul Sadului, garsoniera mobilata, et. 8, negociabil; ☎021.210.06.33/ 0766.458.425

236. **TITAN,** Buhusi, semidec., et. parter/8, 32 mp, 1983, confort 1, fara imbunatatiri majore, oferit de agentie, **31.000 €;** ☎0725.588.155

237. **TITAN,** Diham, semidec., et. 4/10, 35 mp, 1982, bloc reabilitat termic, orientare est, incadrata de alte garsoniere, 2 lifturi, renovari multiple, AC,se vinde cu tot cu mobilier+ utilitati, acte pregatite ptr. vanzare, **35.500 €;** ☎0731.547.058

238. **TITAN,** metrou, Liviu Rebreanu, semidec., et. 7/10, 33 mp, 1974, garsoniera confort 1, fara imbunatatiri, curata, 3 minute de metrou si parc, **32.500 €;** ☎0766.603.401/ 0773.910.634

239. **TITAN,** Ozana, semidec., 29 mp, 2016, bucatarie inchisa, finisaje la alegere (gresie, faianta, parchet), compartimentari din camaramida tencuita, tamplarie Veka, usi Pinum, CTP, senzor gaz, usa metalica, lift, TVA 5% inclus, finalizare martie 2017, **28.500 €;** ☎0768046736 siriulusl51@gmail.com

240. **TITAN,** Piata Minis, Baraj, et. 5/10, 32 mp, cf. 1, balcon, termopane, um, curata, doua lifturi, bloc civilizat, metrou la 7-8 minute, zona verde, cad., **32.000 €;** ☎0761.749.316/ 0722.824.757

241. **TITAN,** Postavarul, et. 9/10, 19 mp, garsoniera confort 2, libera, bloc stradal, zona civilizata, centre comerciale, mijloace transport, **19.500 €;** ☎0744.207.261 dan.prest@yahoo.com

242. **TITAN,** Pta Salajan, semidec., et. 7/10, 32 mp, 1976, gars. cf. 1, balcon pe toata suprafata, imb. partiale, langa pta si metrou Grigorescu, **36.500 €;** ☎0760.851.581 andrei.partner@yahoo.com

243. **TRAIAN,** dec., et. demisol/1, 9 mp, 1938, Central, vand urgent mini garsoniera la subsol vila strada Traian 58, s 3. Sup. acte 8,55 / supr. reala 17 mp. Grup sanitar /cada /Gresie/ lambriuri PVC/ventilatie/usa metalica term-izolat, urgent, **6.300 €/;** ☎0764.312.222 1/5w.ro

244. **TUNSU PETRE,** 15 mp, bloc 39 vis-a-vis gradinita, garsoniera, conf. 3, totul separat, discutabil, **12.000 €/;** ☎0721.456.163

245. **TURNU MAGURELE,** nr. 13, Berceni, stradal vedere parc, semidec., et. parter/9, 30 mp, 1979, proprietar, gars cf. 1, reabilitat, logie cu termopan, aer conditionat, semimobilata (mobila bucatarie aragaz biblioteca dulap hol) imbunatatiri clasice (g, f, p, um) accept credit, **31.000 €;** ☎0764.049.460 s.mihaela@rocket-mail.com

246. ULTRACENTRAL, Facultate Drept, proprietar vand gars., pret avantajos; ☎0785.088.204

247. **UNIRII** rond Cosbuc, Parc Carol, semidec., et. 1/1, 34 mp, 1932, in vila interbelica, imb.: ac, geamuri Rehau, gresie, faianta, parchet, apometru, centrala Ariston, izolata. Mobilata si utilata complet, calitate superioara. Loc parcare in curte, **32.900 €;** ☎0751.189.652/ 0745.687.525 daniel.spoiala@gmx.com

248. **UNIRII,** Coposu, Sf. Vineri, dec., et. 6/8, 50 mp, 1990, garsoniera, 1 ac, 2 balcoane termopan, bucatarie utilata si mobilata, gresie faianta, jacuzzi. Se poate transforma in 2 camere, **82.000 €;** ☎0726.192.957 office.addimob@gmail.com

Imobiliare vânzări 2 CAMERE

249. **UNIVERSITATE** dec., et. 5/9, 20 mp, garsoniera, libera, termopan, parchet, cadastru, intabulare, bloc civilizat, acces imediat metrou Universitate, discutabil, **23.500 €;** ☎0764.641.758/ 0722.912.924/ 0722.256.664 cordialimobiliare@yahoo.com www.cordialimobiliare.ro

250. **UNIVERSITTE, et. 2/2, proprietar vand garsoniera mare, cu multe utilitati, mansarda locuibila, negociabil, 35.000 €; ☎0767.673.142/ 0760.951.051**

251. **VACARESTI,** Tineretului, dec., et. 4/10, 48 mp, 2016, bloc nou, constructie de calitate, promotie, complet finisat, obiecte sanitare in baie, aer conditionat, mobilier bucatarie comision 0, **45.705 €;** ☎0727.722.222 office@theconcept.ro www.theconcept.ro

252. **VATRA LUMINOASA,** metrou lancului, dec., et. 3/8, 47 mp, 1961, 47 mp + boxa 5 mp, garsoniera dubla, intrare stradala, vedere spate (est), bloc reabilitat, termopan, parchet lemn, parcare, **49.999 €;** ☎0729705644

253. **VICTORIEI CALEA,** Berthelot, semidec., et. parter/1, 29 mp, 1940, garsoniera in vila, semidec., etaj P/P+1E, suprafata utila 29 mp, (supr. construita 62 mp), plus o camera la demisol de 9 mp si o camera la subsol 25 mp, negociabil, **25.000 €;** ☎0763.839.539 george@regalhouse.ro

254. **VICTORIEI PIATA,** str. Scarlatescu, semidec., et. parter/1, 49 mp, 1960, exclusivitate, garsoniera dubla, hochparter/1, suprafata totala 49 mp+boxa 7 mp, renovata, centrala proprie, intrare separata, acte in regula, strada linistita, **54.000 €;** ☎0722.891.941/ 0757.439.615 royalimob@yahoo.ro

255. **VITAN** dec., et. parter/4, 40 mp, 1987, in spate la Mall Vitan, Str. Aghata Barsescu, cf. 1 cu imbunatatiri, scara curata, vecini civilizati, la 2 min. de Mall, merita vazuta, pret neg., **43.000 €;** ☎0733.107.773

256. **VITAN** Barzesti - Splaiul Unirii, dec., et. 1/10, 42 mp, 2010, complex cu paza, libera, finisaje de calitate, bucatarie spatioasa, spatii depozitare, posibilitate parcare, acte, Id 196676, **32.900 €;** ☎0732.555.333/ 0720.722.861 office@activimob.ro www.activimob.ro

257. **VITAN** Mall, dec., et. 3/10, 40 mp, 1990, retras in plan secund, ideal investitie, spatioasa, luminoasa, mobilata si utilata, parchet, gresie, faianta, termopan, usa metalica, usi interioare schimbate, instalatii refacute, ID:1405, **55.000 €;** ☎0729.633.833 office@bonanzaimobiliare.ro

258. **VITAN** Mall, Banul Udrea, et. 4/5, 16 mp, 1970, confort 3, gresie, faianta, parchet, termopan, usa metalica, gaze la usa, reabilitat termic, loc parcare; **16.900 €;** ☎0765.770.088

259. **VITAN** Mall, Branduselor, dec., 41 mp, 1991, particular, et. 8, cf. 1, bloc mixt, balcon inchis, la 5 min. metrou M. Bravu, **48.000 €;** ☎0745.795.279

260. **VITAN BARZESTI 7D, 48 mp, vand garsoniera dubla, et. 8, in cartier rezidential, Rin Grand Hotel, amenajata complet, ultramodern, singurul proprietar, parcare incluse in pret, neg., 52.000 €; ☎0769.660.152**

261. **VITAN MALL,** Casa de Pensii, dec., 42 mp, 1990, stradal, super pozitie, amenajata, bloc mixt, et.8, **47.000 €;** ☎0728.955.401

262. **VITAN,** dec., et. 4/8, 40 mp, 1987, Mall, confort 1 sporit, etaj intermediar, termopan, fara alte imbunatatiri, spatioasa, ideal investitie, **42.900 €/;** ☎0733.300.779/ 0771.350.631 www.liderimobiliare.ro

263. **VITAN,** Mall, dec., et. 1/4, 42 mp, 1990, bloc mixt, centrala termica, partial mobilata, utilata, g, f, p, t, um, ac, usi schimbate, boxa, loc parcare, neg., **55.000 €;** ☎0746.083.285/ 0748.210.364

Apartamente 2 camere

1. **1 DECEMBRIE** dec., et. 2/4, 45 mp, 2016, Ilfov, vis-a-vis Mega Image, super oferta, super lux, ocazie, doar cash, 100% poze, reale bloc caramida structura beton apometre curte 560 mp pt. locatar nu credit, **22.500 €/;** ☎0730.571.111

2. **1 DECEMBRIE** semidec., 53 mp, 1979, Jan Steriadi, ocazie, confort 1, etajul 10 fara probleme, bloc cu gresie, faianta, parchet, termopan, usa metalica, partial mobilat, acte la zi, merita vazut **40.000 €/;** ☎0728.879.796

3. **1 DECEMBRIE** mai exact pe str. Jan Steriadi, apropare de Iris, semidec., 56 mp, 1975, confort 1 etajul 5/10, fara imbunatatiri, zona linistita, la 10 min. de metrou, acte in regula, merita vazut, **44.500 €;** ☎0728.879.796

4. **1 DECEMBRIE 1918** semidec., 59 mp, 2017, Grigorescu, imobil nou, demisol (parcare)+ P+3e+m, modern, direct dezv., accept credit bancar / ipotecar, predare decembrie 2017, 10 min. metrou, finisaje la alegere, centrala prop., geam Tripan, **45.500 €;** ☎0758234495 rusu.c@vbi.ro http://www.vbi.ro

5. **1 DECEMBRIE 1918,** Jean Steradi, Auchan, semidec., et. 10/10, 53 mp, 1979, confort 1, renovat recent, gresie, faianta, parchet, termopan, mobilat partial, bloc 1979, fara probleme cu terasa, acte ok, merita vazut, **40.000 €;** ☎0732.135.467

6. **1 DECEMBRIE,** dec., et. 1/3, 63 mp, 2016, Titan, imobil nou construit, zona linistita, aproape de metrou, acces usor N. Grigorescu, Dristor. Med. Residence Pallady este un proiect cu apartamente de lux la pret de Prima Casa, **55.000 €/;** ☎0743.041.117/ 0742.317.614 office@city-land.ro

7. **1 DECEMBRIE,** mai exact pe str. Jan Steriadi, dec., 53 mp, 1976, confort 1, dec., etajul 7/10, bloc reabilitat, cu gresie, faianta, mochetat, termopan, decent, zona linistita, la 10 min. de metrou, merita vazut, **53.000 €;** ☎0728.879.796

8. **1 MAI,** dec., 64 mp, 2016, Pod Constanta, adiacent soseaua Chitilei, la 4 minute de metrou 1 Mai, apartamente noi finalizate cu 2 camere (64-70 mp): 59.900-74.000 € 3 camere (115-125 mp): 90.000-95.000 €. Finisaje la cheie, **59.900 €/;** ☎0730.072.548/ 0742.908.707 office@tpmanagement.ro www.tpmanagement.ro

9. **1 MAI,** Titulescu, Piata Victoriei, semidec., et. 5/10, 60 mp, 1976, cf. 1, bloc reabilitat termic, la 5 min. de metrou, vedere mixta, fara amenajari, scara curata, intabulat, accepta credit. Vec: Domenii, Gara de Nord, Stefan cel Mare, Floreasca, Militari, **68.500 €;** ☎0755.600.060 sorin.ion@reian.ro

10. **1 MAI,** Turda, (Ion Mihalache), semidec., et. 8/10, 55 mp, 1982, cf. 1, reabilitat termic, cu parchet, gresie, faianta, termopane, ac, um, loc parcare ADP, vedere spate, intabulat. Vec: Pta Victoriei, Domenii, Herastrau, Dorobanti, Stefan cel Mare, **66.000 €;** ☎0755.600.060 sorin.ion@reian.ro

11. **13 SEPTEMBRIE** et. parter/4, 60 mp, 2015, -Prosper Plaza, apartament cu doua camere la cheie, cu curte in proprietate, in bloc nou finalizat, **75.000 €/;** ☎0766.091.339/ 0766.091.343 office2@alfamarimob.ro apartamente-noi-rezidentiale.ro

12. **13 SEPTEMBRIE** - Marriott, dec., et. 2/5, 67 mp, 2015, vindem apartament cu 2 camere la cheie, in bloc finalizat, direct de la dezvoltator, comision 0% la cumparare, **97.650 €;** ☎0766.091.341/ 0766.091.343 office2@alfamarimob.ro

13. **13 SEPTEMBRIE** Prosper, dec., et. 1/8, 65 mp, 1990, cf. 1, zona verde, parc, mall, ratb la 2 min. scara curata vecini linistiti, scoala, gradinita, acte in regula, simplu curat, poza sugestiva, **58.000 €;** ☎0730.406.271/ 0763.517.179

14. **13 SEPTEMBRIE** Prosper, dec., et. 7/9, 63 mp, 1988, termopan, gresie, parchet, usa metal, curat, eventual mobilat-utilat, st 62,5 mp, cadastru, intabulare, liber in ziua vanzarii, **62.000 €;** ☎0731.305.360 cornelia2530@yahoo.com

15. **13 SEPTEMBRIE,** semidec., 54 mp, Marriott, zona linistita, 54 metri patrati, parter de vila, intrare separata, renovat total de la caramida cu plasa, canalizare noua, instalatie din cupru, bucatarie mare, baie cu geam, centrala, contorizat, magazie 7 metri patrati, **45.000 €/;** ☎0728.415.944/ 0745.540.560

16. **13 SEPTEMBRIE,** dec., et. 4/4, 60 mp, 2016, Prosper, imobil nou dat in folosinta, structura solida cadre de beton, compartimentare caramida porotherm, izolat exterior, tamplarie Rehau, finisaje la alegere, lift, toate utilitatile, acces Unirii, **69.000 €/;** ☎0723.551.494 catalin.novuminvest@gmail.com

17. **13 SEPTEMBRIE,** intersectie cu Bl. Sebastian, et. parter/7, 62 mp, 2 camere, liber, **62.500 €;** ☎0757.964.515

18. **13 SEPTEMBRIE,** Liceul Odobleja, dec., et. 7/8, 64 mp, 1988, neamenajat, termopan, bloc curat, neg., **63.000 €;** ☎0733.683.446

19. **13 SEPTEMBRIE,** Prosper, Abbate, semidec., et. 2/8, 54 mp, 1985, bloc stradal, constructie 1985, apartament 2 camere cf. 1 sporit, etaj 2/8, amenajat recent, termopan, parchet, gresie, faianta, bucatarie mare, patrata, **65.000 €;** ☎0733.300.779/ 021.330.79.50

20. **16 FEBRUARIE PIATA,** semidec., et. 3/5, 47 mp, 2011, apartament foarte frumos, in zona soseaua Chitila/ Mezes, finisat complet, centrala termica noua, balcon inchis in termopan, foarte luminos, apropare de statie autobuz si tramvai. Negociabil, **49.900 €/;** ☎0741.464.214/ 0742.655.372 zapodeanugabriel@gmail.com

21. **ALBA IULIA PIATA** Rond, semidec., et. 3/4, 64 mp, 1992, mobilat, liber, amenajari si finisaje de lux, liber. Paza. Privelistea oferita este spectaculoasa, vedere pe spate, **89.000 €;** ☎0752.506.254 narcis.cazacu@galaxyimob.ro www.galaxyimob.ro

22. **ALBA IULIA,** dec., et. 4/8, 57 mp, 1986, Burebista, str. Traian Popovici, vedere fata, renovat, gresie, faianta, termopan, usa metalica noua, 2 lifturi, supraveghere video, scara renovata, pret negociabil, **70.500 €/;** ☎0799.936.443/ 0773.384.277 cosmin.andrei@iness-intermed.ro

23. **ALEXANDRIEI** et. 1/3, 47 mp, 2016, Penny, Cartierul Independentei, la 5 minute de RATB 302, 438, bloc nou in curs de finalizare, finisaje incluse la alegere, centrala proprie, toate utilitatile, strada asfaltata, **34.500 €/;** ☎0762.438.069 office@bragadiruresidence.ro

24. **ALEXANDRIEI** semidec., et. parter/3, 37 mp, 2016, Rostar, Cartier Haliu ap. cu curte de 45 mp in proprietate exclusiva, baie cu aerisire, balcon, finisat complet, centrala proprie, acces rapid la sosea, strada asfaltata, **33.500 €/;** ☎0762.438.069 office@bragadiruresidence.

Imobiliare vânzări 2 CAMERE

92. **BERCENI metrou Dimitrie Leonida, dec., et. 1/4, 51 mp, 2016, disponibil imediat, finisaje deosebite, centrala proprie, bloc nou, balcon, loc de joaca, parc, in vecinatate, dezvoltator, 42.000 €; ☎0722.478.920/ 0726.138.984 cal_182002@yahoo.com**

93. **BERCENI** metrou Dimitrie Leonida, semidec., et. 4/4, 50 mp, 2016, finisaje la alegere bucatarie mare inchisa, parc in incinta privat, bonus bucataria cadou cu electrocasnice si AC, **45.000 €;** ☎0752.443.436/ 0759.030.363 adrian.pintilie@neofort-biz.ro www.ansamblu-rezidential-nou.ro

94. **BERCENI Metrou Leonida, dec., et. 2/5, 50 mp, 2016, 2 camere in bloc nou, predat la cheie cu gresie, faianta, parchet, usi de interior, centrala de apartament, contorizare separata, 44.000 €; ☎0733.374.103/ 0735.872.987**

95. **BERCENI metrou, dec., et. 1/5, 57 mp, 2016, apartament disponibil imediat, finisat, la cheie, mijloace de transport in comun si centre comerciale; ☎0727.547.680/ 0736.019.755**

96. **BERCENI** Moldoveni, dec., et. 3/4, 49 mp, 1975, 2 camere cu imbunatatiri. Aproape de Resita, Almasul Mare, **43.000 €;** ☎0729.842.974

97. **BERCENI Selgros Berceni, dec., et. 1/3, 52 mp, 2016, apartament dec. cu 2 camere, disponibil la etajul 1 in bloc nou, finisaje la alegere, centrala de apartament, contorizare separata, utilitati sect.4, 43.350 €; ☎0733374103/ 0735872987**

98. **BERCENI** Selgros, dec., et. 10/10, 51 mp, 1973, exclus ag. imob. sau intermediari! Pret negociabil.Proprietar ap. 2 camere, dec., bloc izolat termic, etaj 10/10, aproape de gradinita si scoala, multiple supermarketuri, farmacii, banci, piata, **50.000 €;** ☎0761.781.475

99. **BERCENI Sellgros (Berceni), dec., et. 2/5, 60 mp, 2016, apartament finisat modern, toate utilitatile, centrala proprie, contorizare separata, balcon generos, acces metrou Aparatorii Patriei, tva 5% inclus, 47.900 €; ☎0734.433.353/ 0724.205.825 Gavriladaniel12@yahoo.ro**

100. **BERCENI Sos. Turnu Magurele-700 m, dec., et. 3/3, 46 mp, 2016, apartament 2 camere, compartimentat modern, predare la cheie, finisaje la alegere-buget generos. Acces rapid centre comerciale (Selgros, Carrefour etc.), 35.350 €; ☎0727.162.816/ 0723.202.593 mihai.ariton23@gmail.com**

101. **BERCENI** Sudului, Obregia, dec., 62 mp, 2016, direct dezvoltator, comision 0%, compartimentari din caramida, pret promotional. Vec: Mall Sun Plaza, Delta Vacaresti, Constantin Brancoveanu, Alexandru Obregia, Oltenitei, Parcul Tineretului, **66.000 €;** ☎0736.371.738 office@bonanzaimobiliare.ro www.bonanzaimobiliare.ro

102. **BERCENI, dec., et. 2/5, 44 mp, 2016, ansamblu residential, parc, piscina, loc de joaca. Ratb 3 minute, spartament mare, finisat lux, centrala, contoare individuale, lift, interfon, parcare subterana. ☎0731.491.608/ 0722.664.430 adriana.mitrea@gmail.com**

103. **BERCENI,** dec., et. 1/4, 56 mp, 1981, Anton Bacalbasa, 2 camere, cu imbunatatiri, zona verde. Vecinatati: Soseaua Oltenitei, Piata Berceni, **57.000 €;** ☎0729842974

104. **BERCENI, dec., et. parter/4, 44 mp, 2016, apartament 2 camere, bloc nou, Metrou Aparatorii Patriei, contorizari individuale, acces centre comerciale , finisaje deosebite, TVA 5% inclus, direct dezvoltator, 39.900 €; ☎0730.245.876/ 0727.175.861 roxana.ratcu@gmail.com**

105. **BERCENI, dec., et. 2/4, 49 mp, 2016, apartament 2 camere, bransat la toate utilitatile, toate finisajele sunt la alegerea clientului, 44.900 €; ☎0728.888.168/ 0736.019.755 cazacu168@yahoo.com**

106. **BERCENI, dec., et. 2/5, 68 mp, 2016, apartament 2 camere, foarte spatios pe Bd. Metalurgiei. Se preda finisat si bransat la toate utilitatile. Reducere de 5% la plata cash. Disponibil imediat, 53.600 €; ☎0726.863.405/ 0734.092.488 madalin_miclaus@yahoo.com**

107. **BERCENI, dec., et. 1/5, 49 mp, 2016, apartament la o distanta de doar 400 m de metrou Leonida, finisaje la alegere, contorizat separat, centrala termica, discount 5% la plata cash, 44.000 €; ☎0723.142.418/ 0722.999.829 stelian.popa27@gmail.com**

108. **BERCENI, dec., et. 2/5, 59 mp, 2016, apartament superb, balcon tip terasa, finisaje de lux, bloc nou, izolatie, centrala, apometre, lift silentios, parcare gratuit, loc de joaca. Metrou 10 minute (800 m), 47.000 €; ☎0731.491.608/ 0722.664.430 adriana.mitrea@gmail.com**

109. **BERCENI, dec., et. parter/5, 37 mp, 2016, apartamentul este aproape de metrou si se vinde bransat la toate utilitatile orasului si cu finisajale incluse. Loc de parcare gratuit, 34.500 €; ☎0728.888.168/ 0736.019.755 cazacu168@yahoo.com**

110. **BERCENI, dec., et. 1/4, 59 mp, 2016, apartamentul se preda la cheie. Ansamblul este foarte aproape de statia de metrou si se preda complet finisat, merita vazut, 46.900 €; ☎0728.888.168/ 0736.019.755 cazacu168@yahoo.com**

111. **BERCENI,** et. parter/8, 55 mp, 1980, Big, Oltenitei, 2 camere, stradal, Viva sport, Scoala 113, renovat total inclusiv instalatiile, ideal spatiu comercial, montan spatiu comercial, **62.990 €;** ☎0758.089.602

112. **BERCENI, dec., et. 1/3, 47 mp, 2016, bloc foarte cochet cu 3 etaje la doar 7 minute de Selgros Berceni, apartament spatios si modern compartimetat, centrala proprie, la cheie, direct dezvoltator, reducere 1.800 Euro la plata cash, 35.350 €; ☎0726.138.984/ 0722.478.920 Adriangherman2004@gmail.com**

113. **BERCENI, dec., et. parter/5, 49 mp, 2016, dezvoltator, vand apartament 2 camere, finisajele la alegere. Utilitati contorizate individual. Centrala 24kw, calorifere otel. Acces metrou si centre comerciale, 38.000 €; ☎0722.338.342/ 0733.373.483 mariuslazarescu03@gmail.com**

114. **BERCENI,** semidec., et. 5/5, 51 mp, 1980, Duplex de 2 camere, semidec., situat la etajul 5 din p+ 5 intr-un in bloc construit in ariul 1980 in zona Berceni.Imobilul, in suprafata utila de 51 mp are 2 camere, bai: 1. Mobilat Brancoveanu, **49.000 €;** ☎0727.788.336 stefan@confortcasaimobiliare.ro

115. **BERCENI, semidec., et. 2/5, 47 mp, 2016, garsoniera dubla, spatioasa, centrala si contor de gaze. Se preda complet finisata si bransata la toate utilitatile. Cadastru si intabulare. Reducere de 5% la plata cash, 32.000 €; ☎0726.863.405/ 0734.092.488 madalin_miclaus@yahoo.com**

116. **BERCENI, semidec., et. parter/5, 30 mp, 2016, garsoniera dubla, spatioasa, luminoasa, pret atractiv, zona linistita, acces 900 m Metrou Aparatorii Patriei, contorizari individuale, discount 5 % plata cash anticipata, direct dezvoltator, 28.800 €; ☎0730.245.876/ 0727.175.861 roxana.ratcu@gmail.com**

117. **BERCENI,** dec., et. parter/3, 56 mp, 2016, in bloc nou, confort 1, suprafata utila 47 mp, 1 balcon, 1 grup sanitar, suprafata desfasurata 56 mp, **40.793 €;** ☎0721.367.932 nicoleta.bratulescu@mediacity.ro

118. **BERCENI,** semidec., et. 4/4, 36 mp, 1976, Izvorul Rece, super oferta, renovat, imbunatatiri: gresie, faianta, parchet, t, u m, aer conditionat, terasa refacuta, nou. Izolat termic, bloc solid structura beton. Loc parcare inclus, **35.900 €/;** ☎0762.079.095/ 0725.691.900

119. **BERCENI, dec., et. 1/2, 57 mp, 2016, mutare imediat, apartament foarte mare, balcon superb, zona rezidentiala. Finisat modern, contoare separate, centrala termica, bloc izolat, acces metrou, 49.700 €; ☎0731.491.608/ 0722.664.430 adriana.mitrea@gmail.com**

120. **BERCENI,** dec., et. 5/8, 52 mp, 1981, Oltenitei- piata, 7-8 minute metrou, confort 1, spatios, termopane, fara imbunatatiri, curat, bloc foarte civilizat, scoala, gradinita, **52.900 €/;** ☎0788.375.392

121. **BERCENI,** semidec., et. 4/8, 60 mp, 1980, Piata Sudului, bd. Alexandru Obregia, la maxim 10 min. metrou, zona linistita, merita tot deranjul, are si ceva imbunatatiri, pretul este negociabil, intretinere mica, ocazie,TEL. 0722.419.749 **52.000 €;** ☎0765996963/ 0749289344/ 0765.996.963 stoiangeorge1983@yahoo.co.uk

122. **BERCENI, dec., et. 1/4, 36 mp, 2016, proprietar, vand apartament 37 mp ,finisaje deosebite, centrala proprie, contorizat separat, utilitati bransate, loc joaca pentru copii, se accepta credit prima casa, 33.500 €; ☎0727.175.861/ 0730.245.876 parvulet.lucian@yahoo.com**

123. **BERCENI,** dec., et. 1/10, 38 mp, 1974, Racovita Moldovita, confort 2, fara imbunatatiri, cu acces rapid la metrou Aparatorii Patriei (maxim 5 minute), **30.500 €/;** ☎0773.910.634/ 0766.603.401

124. **BERCENI,** dec., et. 6/7, 50 mp, Soseaua Giurgiului, metrou Eroii Revolutiei, pozitie deosebita, terasa, adiacent Brancoveanu, Parcul Tineretului, Parcul Carol, ideal investitie, **42.000 €/;** ☎021.319.78.04/ 0724.257.295 silviuatlas@yahoo.com

125. **BERCENI,** semidec., et. 3/4, 41 mp, 2016, urgent apartament 2 camere, bloc nou, stradal, la doar 500 m metrou, la cheie, centrala, parchet, termopan, gresie, totul nou, disponibil imediat, **38.500 €/;** ☎0722.123.963 m.ciocea@gmail.com

126. **BERCENI,** 5 min metrou Moldovita, et. 2/10, 53 mp, 2010, bloc 2010, 5 min. metrou, living spatios, bucatarie cu zona dining, dormitor mare 14 mp. Termopan, parchet 10 mm, gresie, aer conditionat, loc parcare. Optional se poate vinde si mobilat si utilat. **62.500 €;** ☎0726.444.497 adrian@stilldesign.ro

127. **BERCENI,** Alexandru Obregia, 10 minute Big Berceni, semidec., et. 5/10, 50 mp, 1975, se vinde mobilat si utilat complet modern, amenajat, spatios, liber, acte la zi, **45.000 €;** ☎0748908724/ 0762656686

128. **BERCENI, Bd. Metalurgiei (Grand Arena), dec., et. 1/3, 47 mp, 2016, ap. 2 camere, bloc nou, finisaje la alegere + bransamente individuale. Se accepta Prima Casa/ ipotecar/ cash, comision 0%, 35.350 €; ☎0726.757.659/ 0724.888.478 alex.sorin92@yahoo.com**

129. **BERCENI, Bd. Metalurgiei, dec., et. 2/5, 67 mp, 2016, direct dezvoltator, apartament 2 camere,centrala proprie, contorizare separata, loc parcare. Tva 5% Inclus. Pret afisat este pentru plata cash, 48.830 €; ☎0734.433.353/ 0724.205.825 Gavriladaniel12@yahoo.ro**

130. **BERCENI,** Constantin Brancoveanu, aproape metrou, et. 1/4, 33 mp, ap. 2 cam., renovat, bloc reabilitat, liber, **26.000 €;** ☎0721.299.861

131. **BERCENI,** Giurgiului, Drumul Gazarului, semidec., et. 6/10, 38 mp, 1975, apartament 2 camere, bloc reabilitat, zona foarte civilizata, apropiere mijloace de transport, fara imbunatatiri, geamuri termopan, **31.000 €;** ☎0721.907.221/ 0764.716.412

132. **BERCENI,** Lamotesti, Aleea Uioara, semidec., et. 1/4, 39 mp, cf. 2, p, t, um, f. imb., intabulat, **33.500 €;** ☎0746.188.844

133. **BERCENI, Monaco Towers, dec., et. 1/5, 57 mp, 2016, apartament 2 camere generos, ansamblu nou, finisaje deosebite, centrala, toate utilitatile, contorizat, ratb, metrou. Pretul pentru credit bancar este 47.700 Euro; 45.300 €; ☎0723.225.170/ 0734.950.229 marius.boteanu@yahoo.com**

134. **BERCENI,** Piata Sudului, Strada Stanjenelor, la 5 minute de metrou, dec., et. 5/8, 51 mp, 1981, imbunatatiri, curat, disponibil imediat, pret negociabil, **53.000 €;** ☎0770.385.752

135. **BERCENI,** Uioara, semidec., et. 1/5, 37 mp, 1978, particular, cf. 2, recent renovat, gresie, faianta, termopane, usi termopan interior, usa metalica, parchet, instalatii electrice- sanitara schimbate; ☎0768.555.370

136. **BERCENI-Soseaua Giurgiului-stradal Zetari** dec., et. 1/3, 52 mp, 2016, direct dezvoltator,const.2016,et.1,spatios,52mp util,la chele,finisaje lux,gresie,faianta,termopan,parchet,centrala proprie,usa metal,balcon mare,acces usor,zona linistita,acc.credit,tva inclus **32.000 €;** ☎0723.528.420/ 0722.272.181

137. **BERZEI** et. 6/7, 50 mp, Parcul Operei, Cismigiu, metrou Izvor, bloc stradal, gresie, termopan, faianta, aer conditionat, mobilt, utilat, in zona Facultatea de Drept, **55.000 €/;** ☎0727.107.269

138. **BRAGADIRU** semidec., et. 3/3, 46 mp, 2015, Alexandrei,Penny,langa Fortuna- Scandinavia,la 2 km de Bucuresti,bloc nou finalizat, canalizare,superpret,bucatarie inchisa,vizionari si in weekend **31.000 €;** ☎0720424286/ 0768295999 adipaga@yahoo.com www.apartamentenoibragadiru.ro

139. **BRAGADIRU,** dec., et. parter/5, 60 mp, 2016, Complexul Rezidential ADM, este un proiect nou care va punem la dispozitie mai multe tipuri garsoniere, apartamente cu 2 camere respectiv 3 camere cu rata direct la dezvoltator, an finalizare 2016, **35.500 €;** ☎0724820233 admvanzari@gmail.com

140. **BRAGADIRU, dec., et. 1/5, 47 mp, 2016, proprietar, la cheie, baie utilata, bransat la utilitatile publice (apa, canal, gaz, curent), posibilitatea de a achiziziona apartamentul prin credit bancar sau rate direct la dezvoltator, 26.000 €/; ☎0763.294.902 adm.compartiment.vanzari@gmail.com**

141. **BRAGADIRU, dec., et. 1/5, 55 mp, 2016, proprietar, la cheie, baie utilata, bransat la utilitatile publice (apa, canal, gaz, curent), posibilitatea de a achiziziona apartamentul prin credit bancar sau rate direct la dezvoltator, 31.500 €/; ☎0763.294.902 adm.compartiment.vanzari@gmail.com**

142. **BRAGADIRU, dec., et. 1/4, 62 mp, 2016, proprietar, la cheie, baie utilata, bransat la utilitatile publice (apa, canal, gaz, curent), posibilitatea de a achiziziona apartamentul prin credit bancar sau rate direct la dezvoltator, 37.000 €/; ☎0763.294.902 adm.compartiment.vanzari@gmail.com**

143. **BRAGADIRU, dec., et. 2/4, 60 mp, 2016, proprietar, la cheie, baie utilata, bransat la utilitatile publice (apa, canal, gaz, curent), posibilitatea de a achiziziona apartamentul prin credit bancar sau rate direct la dezvoltator, 35.000 €/; ☎0763.294.902 adm.compartiment.vanzari@gmail.com**

144. **BRAGADIRU,** Complexul Rezidential ADM, dec., et. 1/5, 50 mp, 2016, este un proiect nou care va punem la dispozitie mai multe tipuri garsoniere, apartamente cu 2 camere respectiv 3 camere cu rata direct la dezvoltator, an finalizare 2016, **32.500 €;** ☎0724.820.233 admvanzari@gmail.com

145. **BRAGADIRU,** Complexul Rezidential ADM, dec., et. 2/5, 50 mp, 2016, este un proiect nou, unde va punem la dispozitie apartamente cu 2 camere unde aveti posibilitatea de achiziziona locuinta cu plata in rate direct la dezvoltator, **27.000 €;** ☎0724.820.233 admvanzari@gmail.com

146. **BRAGADIRU, Ilfov, str. Diamantului, dec., et. 2/2, 82 mp, 2010, particular, ct pe gaze, gresie, faianta, parchet, balcon, etc., 41.000 €; ☎0744.552.930**

147. **BRAGADIRU, Ilfov, str. Diamantului, 116, dec., et. 1/2, 60 mp, 2010, particular, ct pe gaze, parchet, gresie, faianta, etc., 39.000 €; ☎0764.916.456**

148. **BRAGADIRU,** intrare, Cartierul American, situat la intrarea in Bragadiru, str. Celofibrei, langa Cartierul Verde, dec., et. 1/2, 52 mp, 2016, vinde apartamente cu 2 camere, dec.e, suprafata utila 52 mp, direct dezvoltator, loc parcare inclus, **31.500 €;** ☎0734.817.901 cartierul_american@yahoo.com

149. **BRANCOVEANU** semidec., et. 9/10, 42 mp, 1980, ap. 2 camere, stradal, bloc reabilitat termic, loc parcare Adp, grestie+ faianta+ parchet+ usa metalica, se vinde complet mobilat, se accepta credit, la 1 minut de statii Ratb si 5 minute de metrou, **40.000 €;** ☎0723.273.520

150. **BRANCOVEANU** dec., et. 5/10, 42 mp, 1974, Huedin, stradal, confort 2, fara imb., hol locuibil, **33.500 €/;** ☎0732.864.809/ 0766.603.401

151. **BRANCOVEANU** dec., et. parter/8, 60 mp, 1987, metrou, Gradina de Sud, spatios, cf. 1 sporit, dec, P/8, fara amenajari recente, bucatarie mare, patrata, liber, acte la zi. **62.900 €;** ☎0733.300.779/ 0771.350.632

152. **BRANCOVEANU** - Oltenitei- Scoala de Politie, semidec., et. 9/10, 37 mp, 1972, ap. 2 cam., 5 min. metrou si parc, cf. 2, g, f, p, t, intabulat, se accepta credit, liber, **31.500 €;** ☎0771.685.900/ 0786.111.091

153. **BRANCOVEANU** Lamotesti dec., et. 5/10, 43 mp, 1973, proprietar, cf. 2 sporit, usa metalica, aer conditionat, partial mobilat, parchet, gresie , faianta, termopane **39.000 €;** ☎0763.683.696/ 0769.061.747

154. **BRANCOVEANU** str. Baltita x Husi, dec., et. 4/4, 60 mp, 1986, amenajari, mobilat, etaj 4, living 20 mp, dormitor 14 mp, balcon inchis in termopan. Comision 0% cumparator **59.500 €;** ☎0729.209.071 cristianmihai.pana@gmail.com

155. **BRANCOVEANU,** dec., et. 3/6, 63 mp, 2016, 2 camere lux. Direct dezvoltator. 5% T.V.A. Comision 0%Mai multe detalii la telefon, **65.700 €;** ☎0766.227.431/ 0737.500.370 toropu1984@gmail.com

156. **BRANCOVEANU,** dec., et. 7/10, 43 mp, cl. 2, f. imb., intabulat, numai cash, **34.000 €;** ☎0746.188.844

157. **BRANCOVEANU,** semidec., et. 1/6, 49 mp, 2016, finisaje lux, gresie, faianta-Marazzi Italia, parchet, termopan Rehau, centrala proprie, aer conditionat, loc parcare, apropiere Carrefour Grand Arena, metrou, Ratb, finalizare oct. 2016, **53.500 €;** ☎0737.496.292

158. **BRANCOVEANU,** semidec., et. 2/4, 40 mp, 1974, Huedin Center, confort 2, cu imbunatatiri, bloc civilizat, **32.500 €/;** ☎0766.603.401/ 0773.910.634

159. **BRANCOVEANU,** parcul Tineretului, metrou Brancoveanu, dec., et. 1/3, 62 mp, 1960, 2 camere, 62 mp, 5 mp boxa, et. 1/ 3, curte interioara, dec, in curs de reabilitare, loc parcare, 2 min. metrou. Blocuri foarte solide, pereti 2 randuri de caramida. Magazine, parc, **67.000 €;** ☎0756.515.878 office@eurocityestate.ro

160. **BRANCOVEANU- METROU-ALUNISULUI** dec., et. 3/3, 65 mp, 2015, Se vinde apartament 2 camere in imediata apropiere de Oraselul Copiilor si statia de metrou Brancoveanu. **74.000 €;** ☎0766091340/ 0766091343 office2@alfamarimob.ro apartamente-noi-rezidentiale.ro

161. **BRASOV,** str. 13 Decembrie 122, Isaran 2, dec., et. 7/10, 75 mp, 2016, apartament doua camere nou, zona Coresi- Isaran bloc 2, **56.500 €;** ☎0726285527 glasstuning@yahoo.com

162. **BUCUR OBOR,** Kaufland vizavi, semidec., et. 9/10, acum se reabiliteaza, proprietar, direct cumparator, **45.000 €;** ☎0724.281.925

163. **BUCURESTII NOI** dec., et. 1/2, 56 mp, 2016, -Laminorului -, 2 camere, rezidential, P, 1, 2/ P+2, 50 mp- terasa 6 metri patrati, finisaje la alegere, loc parcare inclus in pret, **57.000 €/;** ☎0722.554.900/ 0767.789.578

164. **BUCURESTII NOI** Bazilescu, 70 mp, 2015, apartamente 2 camere,

165. **BUCURESTII NOI** str. Saradei 53-61, sector 1, semidec., 55 mp, 1967, statie metrou Bazilescu, et. 5, 2 cam., cf. 1, imbunatatiri, certificat energetic, **53.000 €;** ☎021.636.74.41/ 0721.897.956

166. **BUCURESTII NOI,** 55 mp, 2011, ap. 2 camere; **55.000 €;** ☎0767.625.686

167. **BUCURESTII NOI,** dec., et. demisol/3, 130 mp, 2015, Damaroaia, confort 1, demisol inalt/3, complet mobilat, finisat lux, suprafata 60mp, curte proprie 70mp, centrala proprie, termopan, parc, metrou Jiului, Kaufland, cadastru, intabulare, accepta credit **73.000 €;** ☎0726565678

168. **BUCURESTII NOI,** 61 mp, 2015, et. 2, dotari lux, variante schimb, garsoniera, casuta curte, acte in regula, urgent, **69.000 €;** ☎0760.912.233

169. **BUCURESTII NOI,** dec., et. 4/10, 45 mp, 1975, imbunatatiri, gresie, faianta, parchet, termopan, centrala proprie, bloc reabilitat termic, accept credit, urgent, **40.500 €/;** ☎0722.554.900/ 0767.789.578

170. **BUCURESTII NOI,** et. 2/3, 61 mp, 2015, imbunatatiri, lux, acte in regula, mutare rapida, 5 mijloace transport 5 min, **69.000 €;** ☎0760.912.233

171. **CAMIL RESSU (statie tramvai), sector 3, dec., et. 8/10, 52 mp, 1969, bloc reabilitat, usa metalica, termoapne, gresie, faianta, parchet, proaspat renovat, langa metrou, acte la zi, 61.000 €; ☎0732.138.599**

172. **CAMIL RESSU,** Ambrozie - Fizicienilor, dec., et. 7/8, 54 mp, 1983, ap. 2 camere, curat, intretinut, fara imbunatatiri, 2 lifturi, metrou, **57.500 €;** ☎0723.712.883

173. **CAMIL RESSU,** Ambrozie, Fizicienilor, dec., et. 7/8, 54 mp, 1984, curat, intretinut, fara imbunatatiri, scoala, gradinita, **57.500 €;** ☎0723.712.883

174. **CAMPIA LIBERTATII,** et. parter, 58 mp, 1970, Parc, parter cu balcon imbunatatiri, gresie faianta parchet termopan usi noi calorifere schimbate. Bucatarie mobilata. La cheie, se accepta credit, ☎0723.602.926/ 0741.107.824 office@amdf-imobiliare.ro www.amdf-imobiliare.ro

175. **CAMPINA,** Prahova, et. parter/4, 55 mp, ap. 2 camere, cu balcon, usa metalica, g, f, p, termopane, centrala ap. sau schimb in Bucuresti, neg., **38.000 €;** ☎0729.947.633/ 0244.372.117

176. **CAMPINA,** Prahova, et. parter/4, 55 mp, ap. 2 camere, parter cu balcon, cu toate imbunatatirile sau schimb in Bucuresti, **35.000 €;** ☎0729.947.633/ 0244.372.117

177. **CARREFOUR ORHIDEEA,** dec., 60 mp, 2 cam., parter, zona verde, linistita, g, f, t, c, mobilat; ☎0730.004.071

178. **CHIBRIT PIATA,** semidec., et. parter/7, 50 mp, 1965, apartament 2 camere, in bloc reabilitat termic, foarte aproape de metrou, magazine, banci. A fost renovat recent, are gresie, faianta, termopan, usa metalica, **55.000 €;** ☎0771.234.947 grodear@yahoo.com

179. **CHIRIL PIATA,** Iasi, semidec., et. 3/4, 40 mp, 1981, apartament frumos 2 cam nedec.e, bloc foarte linistit, geamuri la zona verde, fara imbunatatiri, pret corect, **30 €;** ☎0727.882.953

180. **CIMITIRUL ARMENESC,** semidec., et. 10/10, 60 mp, 1986, proprietar, imb., g, f, ac, parchet, usa metalica, inst. lumina + caldura + cupru, disc. **50.000 €;** ☎0721.853.591

181. **CISMIGIU,** dec., et. 5/6, 109 mp, intrarea Rigas, 2 camere, renovat recent, centrala proprie, terasa 19 metri patrati, bloc fara bulina, **103.000 €;** ☎0725.214.335

182. **CISMIGIU,** semidec., 50 mp, 1960, vand ap. 2 camere ultracentral, mobilat, et. 5, balcon generos, boxa, aer conditionat, parchet, **75.000 €;** ☎0773.380.272/ 0760.278.738

183. **CISMIGIU,** Sala Palatului, dec., et. 1/9, 56 mp, 1963, mobilat, utilat, gresie, faianta, parchet, termopan, 2 balcoane, metrou RATB, vedere mixta, Ateneul Roman, **80.000 €;** ☎0726.786.309/ 0763.042.831

184. **COLENTINA** semidec., et. 8/10, 53 mp, 1980, -Teiul Doamnei, confort1, imbunatatit complet, gresie, faianta, termopan, se vinde mobilat utilat complet. Toate actele, scara civilizata, **54.999 €/;** ☎0766.400.300 neagut65@gmail.com

185. **COLENTINA** dec., et. 2/3, 58 mp, 2016, Fundeni, apartament finisat, la cheie, obiecte sanitare in baie, centrala termica individuala, parcare inclusa, compartimentari caramida, comision 0, **49.900 €/;** ☎0743.777.700 office@rfccity.ro www.rfccity.ro

186. **COLENTINA** dec., et. 1/3, 63 mp, 2016, Fundeni, bloc nou, direct dezvoltator, compartimentari caramida, centrala termica proprie, finisaje la alegere, parcare inclusa in pret, comision 0 **50.900 €/;** ☎0743.777.700 office@rfccity.ro www.rfccity.ro

187. **COLENTINA** dec., et. 1/3, 60 mp, 2016, Soseaua Fundeni, bloc finalizat, complet finisat, centrala proprie, loc de parcare inclus in pret, cadastru, intabulare, zona linistita, comision 0, **53.900 €/;** ☎0743.777.700 office@rfccity.ro www.rfccity.ro

188. **COLENTINA** - Fundeni, dec., 58 mp, 2015, proiect finalizat cu apartamente noi de vanzare, comision zero, rate direct la dezvoltator. Toate apartamentele sunt finisate si la cheie, 5% TVA, Preturi de la, **43.050 €;** ☎0751304228 office@caisuluiresidence.ro www.caisuluiresidence.ro

189. **COLENTINA** -Residence Fundeni, str. Doinei 54, dec., 56 mp, 2016, proprietar, rate la dezvoltator, imobil S+P+3E, Prima Casa, la cheie, finisaje la alegere, gresie, faianta, parchet, toate utilitatile, finalizare 2016, **48.000 €;** ☎0724.377.294/ 0769.401.695 nicuiaedanut2012@gmail.com www.residencefundeni.ro

190. **COLENTINA** Baicului, str. Bistricioara, vizavi Parul Raul Colentina, dec., et. 4/4, 1987, supr. 60,21 metri patrati, bloc cadre- beton, scara impecabila, apartament curat, luminos, vedere parc, zona accesibila, linistita, acte complete, accept credit, **52.500 €;** ☎0722.511.217/ 0762.628.915 www.uig.ro

191. **COLENTINA** Rau, Maior Bacila, langa sos.Colentina, dec., et. 2/3, 60 mp, 2009, 2 camere, bloc izolat termic, centrala de bloc, imbunatatiri noi, gresie, faianta, parchet, t, usa metalica cadastru, intabulare, accept credit, **39.999 €;** ☎021.688.08.67/ 0737.435.628/ 0723.947.833

192. **COLENTINA - FUNDENI,** semidec., et. 3/4, 62 mp, 2010, promotie, apartament finisat, obiecte sanitare in bai, caramida, centrala, 2 balcoane, termopan, usa metalica, disponibil pentru mutare, **43.000 €;** ☎0743.777.700 office@rfccity.ro

193. **COLENTINA FUNDENI NewAppleResidence, Dobroesti** semidec., et. 1/3, 53 mp, 2016, direct dezvoltator, proiect New Apple Residence, P+3, finisaje la alegere, instalatii Romstal, parcare gratis, ocazie, predate la cheie, comision 0 **39.975 €;** ☎0726284310 contact@newappleresidence.ro www.newappleresidence.ro

194. **COLENTINA,** dec., et. parter/4, 58 mp, 1985, apartament zona Colentina (Dna Ghica) recent renovat, centrala proprie gaze, 58 mp, 2 balcoane, dec., termopane, usa metalica la intrare, pe colt. Tel. proprietar, **54.000 €;** ☎0744.486.611 bota_n_diana@yahoo.com

195. **COLENTINA,** dec., et. 1/10, 45 mp, 1977, Obor, renovat de la zero, usi noi gresie, faianta, parchet nou, bucatarie mobilata si utilata cu aragaz si hota noi, balcon inchis cu termopan, plasa insecte, ocazie,pret fix, tel. 0765.996.963 **40.000 €;** ☎0722419749/ 0749289344/ 0722.419.749 stoiangeorge1983@yahoo.co.uk

196. **COLENTINA,** dec., 49 mp, 2016, proprietar, finisat la cheie, termen finalizare octombrie, culorile se pot alege, loc de parcare inclus in pret, centrala proprie, tamplarie Gealan tripan 4 anotimpuri, **48.000 €;** ☎0731.324.661

197. **COLENTINA, -Univ. Lumina, 2 cam. cf. 1, SC=72,5 mp, cadastru, intabulare; ☎0766.348.116**

198. **COLENTINA, Complex Rose Garden, semidec., et. 6/9, 37 mp, 2010, paza, 2 lifturi, centrala bloc, nemobilat, pret negociabil, 56.000 €; ☎0725537622/ 0213802894**

199. **COLENTINA,** Fundeni, Doinei, semidec., et. 1/3, 74 mp, 2014, 2 camere spatioase, bloc finalizat, finisat, centrala calorifere, tva si parcare subterana inclusa, zona linistita, comision 0, **49.000 €;** ☎0727.722.222 office@fundeniresidence.ro www.fundeniresidence.ro

200. **COLENTINA,** Residence Fundeni, str. Marului 25, dec., 57 mp, 2016, imobil P+3E, et. 2, proprietar, rate la dezvoltator, Prima Casa, la cheie, finisaje la alegere, toate utilitatile, **43.500 €;** ☎0769.401.695/ 0722.209.101/ 0724.377.294 nicuiaedanut2012@gmail.com www.residencefundeni.ro

201. **CONFORT CITY,** dec., et. parter/11, 64 mp, 2008, cedez contract Prima Casa. Apartamentul se afla la parter, are 64 mp, iesire separata de bloc, in complexul rezidential Confort City. Complexul are gradinita, coafor, supermarket, statie Ratb, Urgent, **1 €;** ☎0773.730.579 paulbuta@ymail.com

202. **CONSTANTA POD,** 1 Mai, dec., et. 1/4, 65 mp, 2016, ansamblu nou 2 si 3 camere, finisaje premium la alegere, centrala proprie, contorizare individuala, toate facilitatile, direct dezvolatator, imobil situat intre statia de metrou Jiului si 1Mai, **60.000 €;** ☎0769.603.012/ 0765.531.801 nord.office1@gmail.com www.apartamente-bucuresti-nord.ro

203. **CONSTANTIN BRANCOVEANU,** Tineretului, Piata Sudului, dec., et. 3/3, 65 mp, 2016, imobilul Paltinisului 1 este amplasat pe strada Paltinisului, la 800 m distanta fata de intrarea in Parcul Tineretului si 7 minute distanta de mers pietonal fata de statia de metrou C-tin Brancoveanu, **74.500 €;** ☎0743.041.117/ 0742.317.614 office@cityland.ro

204. **CONSTRUCTORILOR BULEVARD,** semidec., et. 4/4, 48 mp, 1968, proprietar, ap. 2 cam., neamenajat, acte la zi, liber, variante garsoniera sau 3 camere, eventual diferenta, **36.500 €;** ☎0766.953.094

205. **CORBEANCA** /Golden Village, Penny Market, semidec., et. 1/3, 50 mp, 2010, ap .2 camere mobilat ?i utilat, centrala termica proprie, gresie, faianta, parchet, termopan. Necesita igienizare. Accept credit. Se pot vinde ?i cu chiriasi. Chiria 250 euro, **24.500 €;** ☎0787.859.952/ 0753.014.509

206. **COSMOPOLIS,** dec., et. 7/10, 37 mp, 2015, Pipera, apartamentul este situat la etajul 7 intr-un imobil cu regim de inaltime P+10, cu vedere la piscina. Dotari: bucatarie mobilata, centrala termica proprie - sistem de incalzire prin pardoseala, interfon, **41.000 €/;** ☎0753.501.253 office@optimum-group.ro

207. **COTROCENI** str. Dr. Eugen Iosif nr. 10, 45 mp, la demisolul vilei Doina, 2 camere, intrare separata, total renovat, termopan, centrala termica, superocazie, **36.000 €;** ☎0722.359.861

208. **COTROCENI,** Bd. Eroilor, semidec., et. parter/4, 46 mp, 1964, imobil stradal, acces stradal, renovat 2014, loc parcare, acces rapid metro si Ratb, **77.000 €;** ☎0726.077.077 office@zoomcity.ro

209. **COVASNA,** oras, centru, judet. Covasna, dec., et. 2/4, 58 mp, 1988, apartament 2 camere. Apartamentul este dec. cu centrala proprie. Electrocasnicele si mobila incluse in pret (28.000 negociabil), **28.000 €;** ☎0049151717752 04 bogdan.lenuta@yahoo.com

210. **CRANGASI** Constructorilor semidec., et. 2/4, 49 mp, 1980, confort 1 semidec., gresie, faianta in baie, usa metalica, parchet clasic, zona linistita, negociabil **45.000 €;** ☎0760.654.543/ 021.440.22.49 conceptimobiliare@yahoo.com

211. **CRANGASI** Metrou, dec., 1982, etaj Intermediar, cf 1, curat, bloc foarte civilizat, cadastru+intabulare, (preferabil cash). Tel: **53.000 €;** ☎0723.867.370

212. **CRANGASI CALEA** semidec., et. 7/10, 55 mp, 1981, stradal, piata metrou, renovat, usa metalica, liceu scolii, se poate muta direct, **55.000 €/;** ☎0721.242.956

213. **CRANGASI PARC,** dec., et. 3/10, 53 mp, 1984, intrare stradala, 5 minute metrou, spatios, parchet, gresie, faianta, termopan, usa metalica, usi interioare schimbate, apometre, partial mobilat, ideal investitie. ID 1363 **63.000 €;** ☎0729633833 office@bonanzaimobiliare.ro www.bonanzaimobiliare.ro

214. **CRANGASI PIATA,** 70 mp, 2016, apartamente 2 camere, ☎0769.884.885

215. **CRANGASI,** dec., et. 7/8, 52 mp, 1983, ap. 2 camere, dec., etaj 7/ 8, bloc din 1983, 52 mpu, bucatarie spatioasa, scara curata, renovata, 2 lifturi, gresie, faianta, termopan, 7 min. de mers pe jos pana la metrou, **54.000 €;** ☎0728.874.505

216. **CRANGASI,** dec., et. 1/2, 80 mp, 2015, Apartament .2 camere dec. 80 mp. la cheie **43.900 €;** ☎0741.450.001

217. **CRANGASI,** semidec., et. parter/4, 50 mp, Bd. Constructorilor, Auchan la 1 minut, liber, cu balcon,

Imobiliare vânzări 2 CAMERE

262. **DRISTOR,** metrou, McDonalds, dec., et. 8/10, 52 mp, 1982, spatios, interior curat, gresie, faianta, parchet, termopan, usa metalica, 2xa/c, se vinde mobilat si utilat, acte la zi, scara curata, bloc civilizat, zona linistita, apropiere Mihai Bravu, Baba Novac, Vitan, **61.500 €;** ☎0755.075.903/ 021.252.33.22
iancului@excesimobiliare.ro

263. **DRISTOR,** metrou, strada Scolarilor, la 4 minute de metrou, dec., et. 8/10, 55 mp, 1982, imbunatatiri, dec., an constructie 1982, etaj 8/10, vecinatati Mihai Bravu, Vitan, Camil RRessu, Unirii scoli, gradinite, **62.000 €;** ☎0727.090.488 radu@proestate.ro

264. **Druml Taberei-Valea Ialomitei** dec., et. 3/10, 43 mp, 1976, apropiere metrou,confort 2 sporit, cu hol in forma de L,pozitonat stradal ,vedere mixta, curat, liber, acte, **35.800 €;** ☎0744.682.007/ 0725.646.382

265. **DRUMUL GAZARULUI semi-dec., et. 4/4, 38 mp, 1975, ap. 2 camere, apropiere Lidl D. Gazarului, termopan, gresie, faianta in baie, liber, detalii tel., cadastru, intab., 26.500 €; ☎0763.575.682**

266. **DRUMUL GAZARULUI,** dec., vand 2 cam., cf. 1. Inchiriez o camera in ap. 2 cam., unei persoane nefumatoare (sos. Oltenitei), rog seriozitate, proprietar; ☎0723.161.147/ 0721.953.258

267. **DRUMUL GAZARULUI,** sector 4, et. parter/4, 39 mp, ap. 2 cam., cf. 2, renovat recent, f, g, p, t, um, aer cond., cu mobilier totul nou pe comanda, utilat complet, aragaz, frigider, masina de spalat, tv plasma, se vinde la cerere mobilat sau nemobilat, disc.; ☎0769.350.184/ 0742.350.553/ 0735.343.011

268. **DRUMUL TABEREI** dec., et. 1/4, 57 mp, 2016, - Valea Oltului, garsoniere, studiouri si apartamente2 camere la cheie, comision 0% la cumparare, **55.500 €/;** ☎0766.091.336/ 0766.091.343
office2@alfamarimob.ro apartamente-noi-rezidentiale.ro

269. **DRUMUL TABEREI** dec., et. parter/10, 53 mp, 1980, 1 Mai, fost Compozitorilor, semistradal, parter, confort 1, 2 grupuri sanitare, orientare sud, liber, acces facil RATB, parc, hipermarket, acte, pretabil office, birou, locuit, plata credit/ cash, **45.000 €/;** ☎0733.089.030

270. **DRUMUL TABEREI** dec., et. 5/9, 65 mp, 1975, AFI, bloc special de tip Z, confort 1 sporit, 2 balcoane, 2 lifturi, boxa 6 metri patrati, termopan, parchet masiv, usi noi, inst. noi, usa metalica gresie, faianta, cadastru, intabulare, liber, **76.900 €;** ☎0773.929.072

271. **DRUMUL TABEREI** dec., 50 mp, 1976, aproape viitoare statie de metrou V. Ialomitei, bloc tip "A", foarte bine intretinut, uscatorie, boxa, discutabil, **44.000 €;** ☎0745.067.409/ 0723.525.216

272. **DRUMUL TABEREI dec., et. 2/4, 50 mp, Dealul Macinului, 2 camere, confort 1, renovat recent, gresie, faianta, parchet, termopan, 48.900 €/; ☎0723.523.763**

273. **DRUMUL TABEREI** dec., et. 10/11, 55 mp, 1979, Drumetul, confort I sporit, imbunatatiri, particular, anvelopat, aer conditionat, eventual mobilat; **53.700 €;** ☎0761.672.580/ 0726.422.742

274. **DRUMUL TABEREI** dec., et. 4/4, 51 mp, 1968, Favorit, bloc tip P, fara imbunatatiri, balcon, liber, **43.500 €/;** ☎0730.177.235 catalin.serbanescu@coldwell-banker.ro www.cbimobiliare.ro

275. **DRUMUL TABEREI** semidec., et. parter/4, 49 mp, 1970, Favorit, Sibiu, 2 camere, parter inalt, bloc reabilitat, t, balcon, f, g, p, UM, apropiere RATB, Afi Cotroceni, parc, acte, accepta credit, zona verde **49.500 €;** ☎0725.044444/ 0212107600 ancasweethome@gmail.com www.sweethomeimob.com

276. **DRUMUL TABEREI** semidec., et. 4/10, 48 mp, 1968, intre Favorit si Moghioros bloc stradal, confort 1, mobilat modern, gresie, faianta, parchet, termopan, usa metalica, balcon, negociabil, **55.000 €/;** ☎0731.603.068/ 0762.051.987 mirela.schindea@gmail.com

277. **DRUMUL TABEREI** 72 mp, 2015, Prelungirea Ghencea, apartamente 2 camere in imobil P+4, finisaje deosebite, parcare inclusa, **47.500 €/;** ☎0741.160.332 www.confortresidence.eu

278. **DRUMUL TABEREI** semidec., et. 1/10, 56 mp, 1975, proprietar ap. cf. 1, renovat recent, termopan, g, f, um, usi interior noi, tapet, instalatie sanitara si electrica noi, balcon, contor gaz, contorizat, camera f, mare apx, 15 mpm situat chiar la gura de metroum **57.800 €;** ☎0737.193.947

279. **DRUMUL TABEREI** semidec., et. 10/10, 53 mp, 1972, Raul Doamnei, stradal, confort 1, imbunatatiri minime, balcon, acte, usor discutabil, **36.000 €;** ☎0769.088.540
cioran_ginac@yahoo.com www.imobiliare-class.ro

280. **DRUMUL TABEREI** dec., et. 10/10, 42 mp, 1973, zona Raul Doamnei, confort 2, centrala proprie de apartament, termopan, gresie, faianta, parchet, baie refacuta, izolat interior, bloc curat, acte intabulate, **35.000 €/;** ☎0721.640.860

281. **DRUMUL TABEREI** dec., et. parter/10, 36 mp, 1973, zona Raul Doamnei, confort 2, liber, zugravit, termopan, gresie, faianta, parchet, instalatii sanitare schimbate, acte, intabulate, **35.500 €/;** ☎0721.640.860
turcu.ramona@yahoo.com

282. **DRUMUL TABEREI** (1 -2 min. de Chilia Veche - Azzuro), semidec., et. 6/10, 51 mp, apartament de vanzare, confort 1, cu balcon, curat, zona foarte buna, aproape de parc, ratb, viitor metrou, etc., **44.000 €;** ☎0722.301.910

283. **DRUMUL TABEREI** (1 min. de Parc Moghioros- Poiana Muntelui), dec., et. 7/10, 54 mp, apartament confort 1, circular, cu balcon si bucatarie mare, liber, bloc reabilitat, cu 2 lifturi, **47.500 €;** ☎0724.321.881

284. **DRUMUL TABEREI** -Parc, semidec., 35 mp, 1970, 2 camere, confort 2, etaj 4, amenajat, gresie, faianta, parchet, termopan, usa metalica, semimobilat, **34.000 €;** ☎0734707748

285. **DRUMUL TABEREI** Bd. Timisoara, dec., 37 mp, 1975, 2 cam., confort 2, etaj intermediar, gresie, faianta, parchet, termopan, usa metalica, mobilat, utilat, **34.900 €;** ☎0734707748

286. **DRUMUL TABEREI** Bucla, semidec., 50 mp, 1973, 2 cam., confort 1, etaj intermediar, bloc civilizat, stradal, amenajat gresie, faianta, parchet, termopan, usa metalica, urgent, numai cash, **39.900 €;** ☎0734707748

287. **DRUMUL TABEREI** Drumetul, semidec., et. 7/9, 55 mp, 1980, ap. 2 camere, cf. I, mobilat si utilat, aer conditionat, balcon inchis, termopan, usa metalica, plata cash, **60.000 €;** ☎0723.685.471

288. **DRUMUL TABEREI** Favorit dec., 52 mp, 1980, 2 camere, confort 1, etaj 1, bucatarie mare, gresie, faianta, parchet, termopan, usa metalica, bloc civilizat, stradal, posibil mobilat, **47.500 €;**

289. **DRUMUL TABEREI** Ghencea, dec., et. 8/8, 54 mp, 1984, 2 cam., fara probleme cu terasa, mobilat, utilat, g,f, p, t, um, isn, ien, 2 ac, acte, **46.000 €;** ☎0787.650.264
dninciuleanu.imomd@gmail.com

290. **DRUMUL TABEREI** Moghioros, dec., et. 9/10, 55 mp, 1980, gresie, faianta, parchet, curat, acte facute, accept credit, **49.500 €;** ☎0723.173.783/ 0723.510.200

291. **DRUMUL TABEREI** Parcul Moghioros la 200 m, Auchan, Str. Valea Rosie, dec., et. 3/4, 50 mp, 1973, liber, bloc reabilitat, termopan, curat, bucatarie foarte spatioasa, bloc linistit, zona verde, **48.500 €;** ☎0740.246.872/ 0723.399.229

292. **DRUMUL TABEREI** Piazza Romania, Piata Moghioros dec., et. 4/4, 50 mp, 1964, proprietar, renovat complet, bloc tip P, reabilitat termic, loc de parcare la ADP, zona linistita, pret negociabil, bucatarie mobilata **57.000 €;** ☎0746.012.824/ 0746.020.090 andrei.sovaiala@gmail.com

293. **DRUMUL TABEREI** Prelungirea Ghencea, dec., et. 1/3, 67 mp, 2015, dezvoltator, bloc nou din caramida, apartamente modele si dimensiuni diferite, modern compartimentate, RATB 122, 222, parcare gratuita, **42.000 €;** ☎0722.116.600
contact@as-residence.ro

294. **DRUMUL TABEREI** Valea Argesului, stradal semidec., et. 4/10, 50 mp, 1975, cf.1 circular, liber, fara imbunatatiri, acte pregatite pt. vanzare, toate RATB, viitoare st. metrou, piata, magazine, **44.500 €;** ☎0760.654.544/ 021.440.22.49 conceptimobiliare@yahoo.com

295. **DRUMUL TABEREI** Valea Ialomitei, semidec., et. 5/10, 54 mp, 1979, 5/10, g, f, p, t, um, ac, mobilat si utilat **52.000 €;** ☎0760.654.542/ 021.440.22.49
conceptimobiliare@yahoo.com

296. **DRUMUL TABEREI,** dec., et. 9/10, 71 mp, 1979, 2 camere imens, 71mp suprafata totala, 56 suprafata utila, hol 14mp, vedere spectaculoasa, imbunatatit, balconul de 15mp, este jumatate adus in spatiul de locuit. Bucataria mobilata si utilat. Comision 0, **60.000 €;** ☎0736.111.000 contact@ionutpetianu.ro

297. **DRUMUL TABEREI,** dec., 56 mp, 1980, Afi Cotroceni vis-a-vis, etaj 9/10, confort 1 sporit, renovat 2015, lux, se vinde complet mobilat + electrocasnice ca in foto, zona deosebita, loc ADP, plata cash, civilizat, aprop. Militari, **65.000 €/;** ☎0724.262.436/ 0724.370.636
mfirut@yahoo.com

298. **DRUMUL TABEREI,** dec., et. 2/4, 68 mp, 2016, ap. 2 cam., camere spatioase , toate utilitatile racordate si individuale, curte comuna, loc de joaca, la 10 min. de R.A.T.B., direct dezvoltator, acte finalizate, se accepta credit, comision 0%, **38.500 €;** ☎0728.874.505

299. **DRUMUL TABEREI,** dec., et. 2/3, 78 mp, 2016, ap. 2 cam., camere spatioase, toate utilitatile racordate si individuale, curte comuna, loc de joaca, la 10 min. de R.A.T.B., direct dezvoltator, acte finalizate, se accepta credit, comision 0%, **41.500 €;** ☎0728.874.505

300. **DRUMUL TABEREI,** dec., et. 5/10, 38 mp, 1973, Argesului, confort 2, 5/10, termopan, balcon, acte facute, liber, numai cash, **33.500 €;** ☎0723173783/ 0723510200

301. **DRUMUL TABEREI,** semidec., et. 10/10, 52 mp, 1975, Azzurro, stradal, confort 1, gresie, faianta, parchet, termopan, usa metalica, eliberabil, acte in curs, cash primul proprietar, **35.999 €/;** ☎0726.488.835/ 0786.325.401

302. **DRUMUL TABEREI,** semidec., et. 9/9, 50 mp, 1984, Bd. Ghencea, capat 41, renovat in 2015, apartament 2 camere, mobilat-utilat integral se vinde ca in poze, instalatii schimbate, gresie, faianta, parchet, termopan, aer cond,usa metalica, Agentie. **48.000 €/;** ☎0762.093.000

303. **DRUMUL TABEREI, semidec., 50 mp, Bucla, 2 camere, confort 1, parter/8, renovat recent, imbunatatiri, ideal firme, birouri, cabinete, mobilat birouri, 49.900 €/; ☎0723.523.763**

304. **DRUMUL TABEREI,** semidec., et. 8/10, 55 mp, 1986, Bulevardul Ghencea, confort 1, civilizat, balcon, amenajat, curat, mobilat, utilat complet, acte, liber, acces facil Ratb, Scoala, Piata, Hipermarket, acte, plata credit/ cash, **51.000 €;** ☎0733.089.030

305. **DRUMUL TABEREI,** dec., et. 4/8, 52 mp, 1982, Cara Anghel, fara imbunatatiri, curat, zona verde, **55.000 €/;** ☎0728.114.499 office@clasicimob.ro

306. **DRUMUL TABEREI,** semidec., et. 8/10, 38 mp, 1980, cf. 2, fara balcon, termopan, necesita imbunatatiri, lift, este pe coltul blocului (dar este izolat), toate actele la zi,vecini linistiti, scara foarte curata, Favorit, Compozitorilor, Ghencea, 1 Mai, Moghioros, **36.000 €;** ☎0727607235

307. **DRUMUL TABEREI,** semidec., et. 8/10, 54 mp, 1970, Favorit, Sibiu, proprietar, 2 camere OS1 stradal, retras, vedere spate spre vest, de mijloc, liber, proaspat renovat, termopane, usa metalica, parchet, gresie, faianta, dosar cadastral, taxele la zi, **52.300 €;** ☎0773.891.775

308. **DRUMUL TABEREI,** semidec., et. 5/10, 50 mp, g, faianta, parchet, liber, vedere fata, 2 min. ratb si viitoare statie de metrou Valea Argesului, apartament scoli, licee, gradinita, policlinica, 2 piete si market, **55.000 €/;** ☎0760.654.548/ 021.440.22.49
conceptimobiliare@yahoo.com www.conceptimobiliare.ro

309. **DRUMUL TABEREI,** dec., et. 2/8, 55 mp, 1983, Ghencea, 2 minute linia 41 si ratb, liber, usa metalica, termopan, parchet, scoli si gradinite, parc Moghioros, Auchan, Kaufland, toate actele, accept credit. **54.000 €/;** ☎0761.714.736/ 0765.595.405
imobiliara_militari@yahoo.com

310. **DRUMUL TABEREI,** et. parter/10, 50 mp, 1971, Liceul Eugen Lovinescu, langa scoala, gradinita, 5 minute de piata si Carrefour, izolatie interior-exterior, balcon, gratii, rulouri exterioare, gresie, faianta, termopan, parchet, usa metalica, alarma, **56.000 €/;** ☎0730.773.589
paula.kdwimob@gmail.com

311. **DRUMUL TABEREI,** et. 2/10, 54 mp, 1972, parc, confort 1, gresie, faianta, termopan, parchet, instalatii sanitare si electrice noi, usi schimbate, bucatarie mobilata, accepta credit, **51.500 €;** ☎0723.173.783/ 0723.510.200

312. **DRUMUL TABEREI,** semidec., 52 mp, Piata Moghioros, bucatarie patrata, imbunatatiri partiale, acces usor Ratb, piata, parc, viitor metrou, pretabil si ca investitie pentru inchiriere. **48.000 €/;** ☎0769.315.116

313. **DRUMUL TABEREI,** 52 mp, Sibiu, 2 camere circulare, bloc retras monolit 2 filturi, fara imbunatatiri, acte liber, **42.000 €/;** ☎0769.315.116

314. **DRUMUL TABEREI,** dec., et. 10/10, 44 mp, 1973, Valea Argesului-Posta, confort II sporit, balcon, fara probleme cu terasa, curat, acte, acces facil scoala, gradinia, piata, Ratb, **33.500 €/;** ☎0733.089.030

315. **DRUMUL TABEREI,** semidec., et. 5/10, 54 mp, 1979, Valea Ialomitei, termopan inclusiv la balcon, usa metalica, instalatii sanitare noi, usi din termopan, spatios, mobilat si utilat, acte la zi, **52.000 €/;** ☎0760.654.540 www.conceptimobiliare.ro

316. **DRUMUL TABEREI,** et. 9/10, vand apartament 2 camere, bloc reabilitat termic, **56.000 €;** ☎0760.271.276

317. **DRUMUL TABEREI,** nr. 79, in bucla, Valea Ialomitei, dec., et. 4/10, 52 mp, 1979, vand apartament 2 camere, confort 1, fara imbunatatiri, **44.000 €;** ☎0765.980.808

318. **DRUMUL TABEREI,** 1 Mai-Cara Anghel, dec., et. 3/10, 52 mp, 1982, cf. 1, gresie, faianta, usa metalica, curat, contorizat, acc. credit, urgent, **45.000 €;** ☎0726.488.835

319. **DRUMUL TABEREI,** Aleea Compozitorilor, semidec., et. 5/10, 39 mp, 1980, ap 2 cam., cf 2, renovat, mobilat si utilat recent, finisaje deosebite, se vinde mobilat si utilat, deosebit, merita vazut, pret negociabil, **42.000 €;** ☎0734.719.413 imobiliaretopcasa@yahoo.com

320. **DRUMUL TABEREI,** Argesului, dec., et. 5/10, 38 mp, 1972, confort 2, balcon, termopan, liber, izolat termic, urgent, **33.500 €;** ☎0723.173.783

321. **DRUMUL TABEREI,** B-dul 1 Mai, str. Cara Anghel, dec., et. 3/8, 52 mp, 1986, confort 1, balcon, fara amenajari, liber, orientare Est, acte, pret avantajos, **45.000 €;** ☎0733.089.030

322. **DRUMUL TABEREI,** B-dul 1 Mai, str. Cara Anghel, dec., et. 3/8, 52 mp, 1986, confort 1, dec., balcon, fara amenajari, liber, orientare Est, acte, pret avantajos, **45.000 €;** ☎0733.089.030

323. **DRUMUL TABEREI,** B-dul Timisoara, semidec., et. 6/10, 37 mp, 1975, de vanzare 2 camere, renovat recent, aproape bulevard, mijloace de transpot in comun statia Romancierilor, vedere V, pret negociabil, acte, **36.500 €;** ☎0787.653.459 gticu.imomd@gmail.com

324. **DRUMUL TABEREI,** B-dul Timisoara, Frigocom, dec., et. 2/4, 50 mp, 1973, 2 camere, confort 1, 50 mp suprafata utila, termopan, gresie, faianta, liber, boxa, curat, accept credit, acte, **45.000 €;** ☎0769.088.539

325. **DRUMUL TABEREI,** Billa, dec., et. 9/10, 1980, liber, intabulare, parchet, **49.500 €;** ☎0724.321.698

326. **DRUMUL TABEREI,** Bld. Ghencea, dec., et. 3/8, 52 mp, 1980, 2 camere cf. 1, gresie, faianta, termopan, usa metalica, balcon, **45.000 €;** ☎0767.746.403 publicimob2000@yahoo.com

327. **DRUMUL TABEREI,** Bucla, BCR, dec., 50 mp, 1978, cf. 1, mobilat, utilat, termopan, aer conditionat, liber, contorizat, asigurat, intabulat, **45.000 €;** ☎0765.475.937

328. **DRUMUL TABEREI,** Drumetul, dec., et. 6/8, 51 mp, 1980, apartament 2 cam., cf. 1, su. 51 mp, cu imbunatatiri de calitate. Comision cumparator 2%, **54.000 €;** ☎0761.050.235

329. **DRUMUL TABEREI,** Favorit, dec., 52 mp, 1970, 2 cam., confort 1, etaj 1, bucatarie mare, gresie, faianta, parchet, termopan, usa metalica, bloc civilizat, stradal, posibil mobilat, **47.500 €;** ☎0734707748

330. **DRUMUL TABEREI,** Favorit, semidec., et. parter/10, 52 mp, 1990, bloc reabilitat, apartamentul este imbunatatit recent, schimbat toate instalatiile electrice si sanitare, pretabil firma, stradal pe drumul taberei vis a vis de statia de metrou **61.800 €;** ☎0764.660.900

331. **DRUMUL TABEREI,** Favorit, dec., et. 6/10, 51 mp, 1973, confort 1, curat, contorizat, balcon logie, geam la baie, bloc cu 2 lifturi. Zona linistita, str. Sibiu, acces RATB, viitoare statie de metrou, magazine, la 5 minute Afi Cotroceni. Cadastru, intabulare, **47.000 €;** ☎0726.004.932/ 0760.376.271

332. **DRUMUL TABEREI,** langa Cartierul Latin, dec., et. 3/3, 60 mp, 2012, 2 camere, open space, etaj 3/3, 60 mp, centrala proprie, toate imbunatatirile, ac. c-tie 2012, drum privat cu bariera, **50.000 €;** ☎0721.195.239
violeta.gabriela@newwayresidence.ro

333. **DRUMUL TABEREI,** parc Moghioros, dec., et. 8/10, 54 mp, 1974, 2 camere, bloc tip TD, 2lifturi, confort 1, balcon, imbunatatiri, g, f, p, t, um, accepta credit, cadastru, intabulare, **52.000 €;** ☎0730.556.914 ionnedea.khc@gmail.com

334. **DRUMUL TABEREI,** parc Moghioros, dec., et. 1/10, 54 mp, 1970, circular, bloc reabilitat, scara curata, in vecinatatea statiei Eugen Lovinescu. Piata in apropiere. Necesita renovare. Liber. Balcon inchis spre spatiu verde, vedere bulevard. **48.000 €;** ☎0729.777.777
office@ascom.ro

335. **DRUMUL TABEREI,** Parc Moghioros-Billa, dec., et. 9/10, 52 mp, 1979, confort 1, balcon, liber, necesita amenajari, se accepta credit, acces facil Ratb, piata, scoala, gradinita,parc, **49.500 €;** ☎0733.089.030

336. **DRUMUL TABEREI,** Parc, semidec., et. 1, 55 mp, 1980, termopan, balcon, mobilat, parc, piata, **50.000 €;** ☎0771.438.922
liderimoboffice@gmail.com

337. **DRUMUL TABEREI,** Plaza, Near Center Residence, dec., et. 1/4, 64 mp, 2016, structura beton, radier general, caramida Porotherm inclusiv peretii de compartimentare, posibilitate parcare subterana. Zona linistita. Comision 0; **73.000 €;** ☎0722.382.832 contact@erikachica.ro

338. **DRUMUL TABEREI,** Prelungirea Ghencea, et. 4/5, 65 mp, bucatarie mobilata si utilata, ratb, Mega Image, Lidl; ☎0749.233.924

339. **DRUMUL TABEREI,** Prelungiriea Ghencea, Raul Doamnei, semidec., et. 9/10, 54 mp, 1974, tamplarie PVC, gresie, faianta, parchet, usa metalica, geam la baie, orientare mixta, bloc de tip TS din monolit cu 2 lifturi, acte la zi, **46.500 €;** ☎0728.874.504

340. **DRUMUL TABEREI,** Raul Doamnei semistradal, dec., et. 7/10, 42 mp, 1975, cf. 2, gresie faianta parchet termopan usa metalica tocarie noua contorizat mobilat utilat totul nou loc de parcare, acte, acc. credit, **43.000 €;** ☎0726.488.835

341. **DRUMUL TABEREI,** Sibiu, et. 6/10, 52 mp, bloc monolit cu interioare caramida, usor retras de la strada principala 2 lifturi, geam la baie, amenajat cu termopan, gresie, faianta, parchet, scara impecabila, liber, **54.900 €;** ☎0723.416.624

342. **DRUMUL TABEREI,** Sibiu, et. 9/10, 50 mp, 1976, circular, imbunatatiri, gresie, faianta, cabina dus, termopan, usa metalica, **51.000 €;** ☎0770.243.561

343. **DRUMUL TABEREI,** Timisoara, semidec., et. 7/14, 52 mp, 2009, constructie 2009, amenajat cu termopan, gresie, faianta, parchet, centrala termica de apartament, 2 grupuri sanitare, orientare rasarit, disponibil imediat, acte facute, accepta credit, **44.900 €;** ☎0744.682.007/ 0725.646.382

344. **DRUMUL TABEREI,** Tip-Top Moghioros, semidec., et. 5/9, 53 mp, 1970, apartament situat vis a vis de parcul Moghioros, bloc reabilitat (din caramida) cu vedere spre rasarit, parchet masiv, scara curata, liber, excelenta investitie, **48.500 €;** ☎0764.660.900

345. **DRUMUL TABEREI,** Valea Argesului, semidec., et. 5/10, 47 mp, 1976, particular, etaj5/10, cu imbunatatiri: gresie, faianta, t, usa metalica, mobilier bucatarie nou, acces la statie de metrou si RATB, 2 lifturi, scoala, gradinita. **55.000 €;** ☎0746.030.566/ 021.222.49.84

346. **DRUMUL TABEREI,** Valea Ialomitei, dec., et. 1/4, 50 mp, 1975, confort 1, termopan, usa metalica, gresie, faianta, mijloace de transport, viitoare gura de metrou, piata, se accepta credit, **47.000 €;** ☎0760.654.540/ 021.440.22.49

347. **DRUMUL TABEREI,** Valea Iui Mihai, dec., et. 10/10, 48 mp, 1974, necesita renovare completa, geam la baie, orientare mixta, terasa refacuta in 2014, scara foarte curata, lifturi noi, bloc de tip TD din monolit cu 2 lifturi, acte la zi, **40.000 €;** ☎0728.874.504

348. **EROII REVOLUTIEI** dec., et. parter/7, 45 mp, 1965, Apartam. 2 cam. (langa metrou Eroii Revolutiei), conf. 1, decom., parter/ 7, Su = 45 mp, imbunatatiri complete, AC, instalatii noi, 1 debara, bloc stradal, cash sau credit, comision 0%, pret disc. **52.000 €;** ☎0764721017 evo.imobiliar@gmail.com

349. **EROII REVOLUTIEI** semidec., et. 1/4, 30 mp, 1980, confort 3, bloc caramida, contor gaze, apa, caldura Radet, bucatarie deschisa, baie cu dus, renovat, gresie, faianta, termopan, usa metalica, aer conditionat, zona linistita (strada Cap. Usurelu Ion 12, bloc M1). Proprietar, **24.999 €/;** ☎0723.022.738/ 0723.022.738
ovidiu_nc@yahoo.com

350. **EROII REVOLUTIEI metrou,fix al 2 lea rand blocuri,** semidec., et. 1/4, 50 mp, 1974, etaj 1, vest, bloc si scara curata, civilizatie, balcon, necosmetizat. Acc. Parc Carol, Berceni, Tineretului, Timpuri Noi, Unirii, Universitate, Romana, Gara de Nord. Cash. Pret fix. Liber **39.500 €;** ☎0724.587.634

351. **FERDINAND** Foisorul de Foc, complex Evocasa Selecta, 5 min. de centrul Bucurestiului, semidec., et. 9/10, 50 mp, 2010, finisat si mobilat modern si de calitate superioara, terasa, vedere excepticnala, aer conditionat, usa metalica, **85.000 €/;** ☎0725.579.406 diana@nextdoor.ro

352. **FERENTARI** et. 1/4, 34 mp, 1976, - acces rapid capat Zetari, gaze, bloc civilizat, **21.800 €/;** ☎07450637409/ 0723.525.216

353. **FERENTARI** semidec., et. 1/4, 37 mp, 1978, -bloc civilizat, cf. 2, amenajari, ac, semimobilat, **25.000 €;** ☎0723.525.216/ 0745.067.409

354. **FERENTARI,** semidec., et. 2/4, 36 mp, ap. 2 cam., bucatarie, baie, renovate recent, reabilitat termic, centrala termica, zona linistita, **22.000 €;** ☎0767.619.203

355. **FERENTARI,** et. 4/4, 35 mp, proprietar, cf. 2, centrala termica, scara civilizata, interfon, contorizata, imb., **22.000 €;** ☎0786.770.029

356. **FERENTARI,** stradal, et. 2/4, cf. 2, balcon, gaze, apa calda si caldura Radet, super imb., liber, intab., agentie, **21.300 €;** ☎0761.526.532/ 0726.671.256

357. **FLORESCA,** semidec., et. 5/6, 37 mp, 2015, direct de la dezvoltator, apartament cu finisaje superioare, in bloc nou finalizat s+p+5e. Apartamentul este finisat la gata cu gresie, parchet, termopan, centrala proprie, **57.000 €;** ☎0724024850 pepelea-residence@sirgrup.ro www.pepelearesidence.ro

358. **FLORESCA,** et. 3/4, vand apartament 2 camere, pe mijloc, bloc reabilitat, ☎0736.149.223

359. **FRIGOCOM,** Drumul Taberei, dec., et. 5/10, 41 mp, 1978, ap. 2 camere, cf. 2, dec., et. 5/ 10, pret atractiv, urgent, are datorii la bloc, **35.000 €;** ☎0766.055.889 imobiliaretopcasa@yahoo.com

360. **FUNDENI** dec., et. 3/3, 65 mp, 2016, apartament nou, finisat la alegere, obiecte sanitare in bai, centrala, calorifere, caramida, contorizare individuala, zona linistita, comision 0. **51.000 €/;** ☎0743.777.700 office@rfccity.ro www.rfccity.ro

361. **FUNDENI** sector 2 zona linistita de case, vis-a-vis spitalul Fundeni, semidec., et. parter/3, 45 mp, 2016, curte de 25mp cu acte, finisaje superioare, bloc caramida, izolat termic, proprietar, **47.990 €;** ☎0766.228.698

362. **FUNDENI,** dec., et. 2/3, 53 mp, 2016, apartament complet dec., bloc nou, finisaje la alegere, incluse, obiecte sanitare in baie, centrala individuala, TVA inclus, comision 0, **44.000 €/;** ☎0743.777.700 office@rfccity.ro www.rfccity.ro

363. **FUNDENI,** dec., et. 4/5, 55 mp, 2013, Pod, confort I, bloc rezidential 2013, cu toate imbunatatirile, gresie, faianta, parchet, termopan, usa metalica, 2 lifturi, centrala proprie, **46.000 €;** ☎0749199195/ 0212521605 ion@confortcasaimobiliare.ro
www.confortcasaimobiliare.ro

364. **FUNDENI,** Residence Fundeni, str. Doinei 54, dec., 56 mp, 2016, proprietar, rate la dezvoltator, imobil S+P+3E, Prima Casa, la cheie, finisaje la alegere, gresie, faianta, parchet, toate utilitatile, finalizare noiembrie 2016, **48.000 €;** ☎0724.377.294/ 0769.401.695 niculaedanut2012@gmail.com www.residence-fundeni.ro

365. **FUNDENI,** Residence Fundeni, str. Marului 25, dec., 57 mp, 2016, imobil P+3E, proprietar, rate la dezvoltator, Prima Casa, la cheie, finisaje la alegere, toate utilitatile, **43.500 €;** ☎0724.377.294/ 0769.401.695/ 0722.209.101 niculaedanut2012@gmail.com www.residence-fundeni.ro

366. **FUNDENI,** Residence- Strada Marului 25, dec., 55 mp, 2016, imobil P+3E, apartament studio, proprietar, la cheie, g, f, p, centrala proprie, finisaje la alegere, toate utilitatile, parcare, gránit, tva inclus, **42.000 €;** ☎0724.377.294/ 0769.401.695/ 0722.209.101 niculaedanut2012@gmail.com www.residence-fundeni.ro

367. **GARA DE NORD** -Grivita, dec., et. 2/8, 54 mp, 1965, liber, bloc reabilitat, toate actele, fara risc seismic, **51.000 €;** ☎0721.312.78.69/ 0723.378.139/ 0722.610.532 www.imnserv.ro

368. **GARA DE NORD,** semidec., et. parter/1, 64 mp, 1950, Calea Plevnei la 600 m de metrou, parter de vila P+1 cu un apartament pe nivel, 64,75 mp camere inalte orientate spre sud, liber, pretabil fima locuinta, negociabil, **50.000 €;** ☎0741080402/ 0741080403
catalin@casaionescu.ro www.casaionescu.ro

369. **GIULESTI** (aproape de Stadionul Giulesti), semidec., et. 6/8, 54 mp, apartament de vanzare, stradal, confort 1, cu balcon mare de 11 mp curat, fara imbunatatiri, cu toate actele, **38.000 €;** ☎0724.321.881

370. **GIULESTI,** semidec., et. 5/7, 65 mp, 2015, spatios, 70 mp construiti, intr-o zona linistita, finisaje superioare, centrala termica proprie, contorizare individuala, lift, parcare, costuri intretinere scaduta, excelent pt. investitie. **52.500 €/;** ☎0723.705.282
vanzari@nextdoor.ro

371. **GIURGIULUI** dec., et. 5/7, 50 mp, 1965, Drumul Gazarului, confort 1, fara imbunatatiri, liber, bloc civilizat, acces mijloace de transport, piata, centre comerciale, metrou, **36.000 €/;** ☎0744.600.976/ 0736.463.258

372. **GIURGIULUI** dec., et. 2/8, 48 mp, 1969, Piata Progresul, confort 1, balcon inchis, usa metalica, fereastra la baie, parchet, calorifere noi, liber, pret negociabil, **43.500 €/;** ☎0724278376

373. **GIURGIULUI** Alunisului, piata Progresu, dec., et. 4/7, 49 mp, 1963, cf. 1 , bloc solid , renovat, integral, de la sapa, instalatii, usi noi, mobilat, scara din mijloc. g, f, p, t um, piata, 10 min. pana la metrou, Brancoveanu, urgent, disc., **46.000 €;** ☎0743.274.564/ 0756.116.070

374. **GIURGIULUI** City Mall, Piata Progresu stradal, semidec., et. 6/10, 54 mp, 1965, cf. 1 bloc f. curat si civilizat, gresie, faianta, parchet, usa metalica, contor gaze separat, usi interior noi, se vinde complet mobilat balcon 9 m inchis, **44.500 €;** ☎0720.039.035/ 0761.609.243
columbia.imobiliar@yahoo.com

375. **GIURGIULUI** Luica, semidec., et. 8/10, 38 mp, 1976, conf 2 cu balcon, foarte curat, renovat, imbunatatiri complete, gresie, faianta, termopan, usa metalica, usi interioare din lemn masiv noi, bucataria mobilata modern, acc. credit pret, fix, **35.000 €;** ☎0720.039.035/ 0761.609.243
columbia.imobiliar@yahoo.com

376. **GIURGIULUI,** semidec., et. 3/4, 39 mp, 1974, Drumul Gazarului, confort 2, cu termopan, curat luber izolat interior, exterior, **30.500 €/;** ☎0773.910.634/ 0766.603.401

377. **GIURGIULUI,** Bacovia, la 7 minute de metrou Eroii Revolutiei, dec., et. 4/7, 52 mp, 1970, confort 1, fara imbunatatiri stradal zona foarte civilizata balcon mare de 8 metri, ☎0721.907.221/ 0764.716.412

378. **GIURGIULUI,** Gazarului, str. Podul Giurgiului, dec., et. 5/10, 52 mp, 1970, 2 cam., curat, pret rezonabil, situat pe mijloc, vedere pe fata, geam baie bucatarie, mobilata, g, f, p, t, um, balcon inchis, accept credit bancar, **40.000 €;** ☎0720.039.035/ 0761.609.243
columbia.imobiliar@yahoo.com

379. **GIURGIULUI,** Lidl, Drumul Gazarului, dec., et. 6/8, 50 mp, 1968, 2 camere cf. 1, dec, etaj 6/8, parchet, fara amenajari recente, apropiere piata. **37.500 €;** ☎0733.300.779/ 0771.350.631

380. **GIURGIULUI,** Soseaua, dec., et. parter/4, 47 mp, 2016, complex rezidential, bloc nou 2016, finisaje de lux, centrala, gresie, faianta, parchet la alegere, apartamentse preda la cheie, stradal langa tramvaiul 7, 25, comision 0, tva 5% inclus, **48.000 €;** ☎0786.262.798
codrea_ana@yahoo.com

381. **GIURGIULUI,** soseaua, dec., et. parter/4, 50 mp, 2016, complex rezidential, bloc nou 2016, finisaje de lux, centrala, gresie, faianta, parchet la alegere, apartamentul se preda la cheie, stradal langa tramvaiul 7, 25, comision 0, tva 5% inclus, **51.000 €;** ☎0786.262.798
codrea_ana@yahoo.com

382. **GIURGIULUI,** soseaua, complex rezidential, dec., et. parter/4, 48 mp, 2016, bloc nou finisaje de lux, centrala, gresie, faianta, parchet la alegere, apartamentul se preda la cheie, stradal langa tramvaiul 7, 25, comision 0, tva 5% inclus, **49.000 €;** ☎0786.262.798
codrea_ana@yahoo.com

383. **GRIGORESCU,** semidec., 109 mp, 2016, Titan, Trapezului, imobil nou, demisol (parcare)+ P+2e+m, modern, direct dezv., accept credit bancar / ipotecar, predare 2017, 10 min. metrou, finisaje la alegere, centrala proprie, geam Tripan, red. 2% la plata in avans, **72.900 €/;** ☎0758.234.495/ 0758.090.101
rusu.c@vbi.ro www.vbi.ro

384. **GRIGORESCU,** Trapezului, 1 Decembrie 1918, semidec., 62 mp, 2017, imobil nou, d(parcare)+P+2e+m, modern, direct dezv., accept credit bancar / ipotecar, predare 2017, 10 min. metrou, finisaje la alegere, centrala proprie, geam Tripan, red. 2% la plata in avans, **59.900 €;** ☎0758.234.495 rusu.c@vbi.ro

385. **GRIVITA,** semidec., et. 4/10, 48 mp, Chibrit, confort 1,

Imobiliare vânzări 2 CAMERE

460. **MILITARI** metrou, dec., et. 6/10, 60 mp, 1980, confort 1, gresie si faianta la bucatarie si hol (dormitor si bucatarie), usa metalica, liber, la 3 min. de metrou, **54.500 €;** ☎0731.752.042

461. **MILITARI** P-ta Veteranilor, dec., et. 2/10, 40 mp, 1978, cf. 2, gresie, faianta, parchet, termopan, usa metalica, balcon inchis cornier, acte, la 5 min. de metrou. Pret neg., **41.000 €;** ☎0737.384.412 imobiliaretopcasa@yahoo.com

462. **MILITARI Pacii, str. Proprietatii nr. 13A, dec., et. 4/4, 72 mp, 2016, fereastra baie, bloc finisat, caramida Porotherm, izolat termic 10 cm, centrala, finisat, comision 0%, 59.900 €; ☎0722.214.013**

463. **MILITARI** rosu dec., et. demisol/3, 55 mp, 2005, apartament 2 camere de vanzare Apusului Rezidence **36.000 €;** ☎0721378364 ionut_manuta@yahoo.com

464. **MILITARI** Sema Park, str. Fabricii dec., et. 1/9, 49 mp, 2016, bloc nou, apartamente cu TVA inclus, preturi de la 55.500 €, **55.500 €;** ☎0752.113.806 office@exigent-two.ro

465. **MILITARI** Timonierului, dec., 56 mp, 1980, urgent, particular, 2 camere, parter, cf. 1, multiple imb., curat, centrala proprie, neg.; ☎0770.336.913

466. **MILITARI** Veteranilor, aleea Zorelelor dec., et. 2/10, 41 mp, 1978, , **41.000 €;** ☎0766.055.889 imobiliaretopcasa@yahoo.com

467. **MILITARI** Veteranilor, Dreptatii, stradal dec., et. parter/8, 38 mp, 1982, liber, gresie, faianta, parchet, termopan, aer conditionat, usa metalica, apropape metrou, RATB, 2 piete (Veteranilor, Gorjului), centre comerciale, Cora, Politehnica, toate actele. Urgent, **35.500 €;** ☎0763.698.327/ 0727.745.806

468. **MILITARI** zona Metro Militari dec., 53 mp, 2016, imobil nou ansamblu 12 blocuri, finisaje de calitate, predare la cheie, locuri de parcare, parc, acces controlat disponibil prin prima casa, toate utilitatile, **37.000 €;** ☎0744.368.835/ 0723.159.580 contabilitate@avangardecity.ro www.avangardecity.ro

469. **MILITARI Auchan** dec., 48 mp, 2016, Termen de finalizare: luna august 2016. Se oferta spre vanzare apartamente de 2 camere, disponibil la parter, cu balcon. Apartamentul are bucatarie inchisa, **39.900 €;** ☎0720686868/ 0744665665/ 0734.774.455 contact@royal-residence.ro

470. **MILITARI Metro** dec., 51 mp, 2016, Finisaje la alegere,bucatarie inchisa, gresie, faianta, parchet, prize, interfon,centrala termica,obiecte sanitare Romstal,tamplarie PVC Salamander cu geam termopan,lift,loc de parcare inclus in pret. **41.700 €;** ☎0734774455/ 0744665665/ 0725.962.950 contact@royal-residence.ro www.royal-residence.ro

471. **Militari Metrou Pacii -200m** dec., et. 3/10, 57 mp, 2016, Bloc Nou, d+p+10, bucatarie inchisa, 2 lifturi, compartimentare caramida Porotherm la cheie, se accepta credit bancar, direct dezvoltator, comision 0%, **61.000 €;** ☎0757578681

472. **MILITARI RESIDENCE,** semidec., et. parter/6, 50 mp, 2009, apartament 2 camere, 50 mp utili an 2009, parter inalt, complet utilat si mobilat exact ca in poze. Ac, aragaz, frigider, hota, cabina dus cu radio, dressing spatios. Nu colaborez cu agentii imob., **51.500 €;** ☎0765.386.305

473. **MILITARI,** dec., 49 mp, 2016, 2 camere, bloc in constructie, P+3+m, lift, locuri de parcare si zona verde. Se afla la etaje intermediare. Se vand la cheie, **39.000 €/;** ☎0761.028.046/ 0729.481.840/ 0748.221.317 eurocasaro@gmail.com www.eurocasaimobiliare.ro

474. **MILITARI,** dec., et. 2/5, 50 mp, 2016, ANL Brancusi, Valea Oltului, Timisoara, Kaufland, bloc nou, comision zero, statie de metrou, RATB 168, superfinisaje, vizionari si in weekend, pret pentru cash, **38.000 €/;** ☎0773961530/ 0768295999 adipaga@yahoo.com

475. **MILITARI,** dec., 47 mp, 2016, apartamente finalizate la cheie, finisaje de calitate, contorizari individuale. Zona inverzita, 200 m statie, Mega Image, **41.990 €/;** ☎0723.500.717 contact@amadeoresidence.ro www.amadeoresidence.ro

476. **MILITARI,** dec., 50 mp, 2016, apartamente finalizate la cheie, finisaje de calitate, contorizari individuale. Zona inverzita, 200 m statie, Mega Image, **43.990 €/;** ☎0723.500.717 contact@amadeoresidence.ro www.amadeoresidence.ro

477. **MILITARI,** semidec., et. 4/5, 45 mp, 2014, Avangard 2 camere gresie fainta parchet termopan aer conditionat etaj 4 protejat de mansarda, **33.700 €;** ☎0773910634/ 0766603401

478. **MILITARI,** dec., et. 2/6, 40 mp, 2015, bloc nou, centrala termica si calorifere, obiecte sanitare, parchet, aer conditionat, interfon, tamplarie Gealan Tripan, culoare wenghe, strazi asfaltate, iluminat stradal, loc de joaca pentru copii, **32.800 €;** ☎0720.219.698 vanzari@tineretuluirezidential.ro www.tineretuluirezidential.ro

479. **MILITARI,** dec., et. 1/6, 48 mp, 2016, blon nou, apartament 2 camere + loc parcare subteran, bucatarie inchisa, imobil nou, 200 m de metrou Pacii, scoli, gradinite, parc, magazine, etc. Constructie solida,compartimentare caramida, **60.000 €;** ☎0722434557 gabriel.novuminvest@gmail.com

480. **MILITARI,** dec., 60 mp, 2016, complex nou, bloc cu fatada ventilata, placa dubla de 23 cm, loc parcare privat gratuit, apartament 2 camere, balcon inchis, termopan duplex (4 foi sticla) tamplarie aluminiu Cortizo, predare 1 decembrie, **50.829 €;** ☎0733.822.822 contact@transparentresidence.com transparentresidence.com

481. **MILITARI,** dec., et. 4/10, 38 mp, 1976, Lujerului, et. 4/10, an constructie 1976, dec., suprafata de 38 metri patrati, balcon pe living, **39.000 €/;** ☎0766.206.800/ 0720.133.267 athos.imob@yahoo.com

482. **MILITARI,** semidec., et. 7/9, 53 mp, 1968, Piata Gorjului, confort 1, amenajat, balcon, liber, CBR122315, **57.000 €/;** ☎0723.669.744 gina.serbanescu@coldwell-banker.ro cbimobiliare.ro

483. **MILITARI,** semidec., et. 9/9, 51 mp, 1965, Piata Gorjului, confort 1, bine intretinut, terasa blocului refacuta, spatii depozitare utile, **44.000 €;** ☎0723669744 gina.serbanescu@coldwell-banker.ro

484. **MILITARI,** 5 min. metrou Lujerului, Piata Veteranilor, semidec., 50 mp, 1976, liber insorit linistit, cf. 1, cu balcon, etaj inferior mijloc bloc de 4 etaje, g, f, t, p, accept credit Virtutii Iuliu Maniu Politehnica Parc Dr. Taberei, Bd. Timisoara, **46.000 €;** ☎0724.913.158/ 0744.163.253

485. **MILITARI,** Apusului cu Uverturii, dec., et. 2/4, 50 mp, 1986, 2 camere, dec., confort 1, 2/4, centrala termica, instalatii (termica, sanitara, electrica) schimbate complet, gresie, faianta, usa metalica, balcon inchis termopan, bloc linistit, **59.500 €;** ☎0745755700/ 0722176399 cristina.armas@yahoo.com

486. **MILITARI,** Auchan, dec., et. 2/5, 53 mp, 2016, apartament 2 camere, bucatarie inchisa, predare la cheie cu finisaje, obiecte sanitare, usi, centrala termica, prize, intrerupatoare, radiatoare; termopane; canalizare, curent, apa, gaz, **43.200 €;** ☎0720.686.868/ 0744.665.665 contact@royal-residence.ro

487. **MILITARI,** Auchan, sector 6, dec., 54 mp, 2016, apartament 2 camere, parter cu balcon deschis, structura dala groasa, caramida porotherm 30 cm, loc parcare gratuit, predare Decembrie, geam la baie exterior, tamplarie-aluminiu Cortizo, geam termopan duplex, **46.973 €;** ☎0725.210.210 contact@transparentresidence.ro www.transparentresidence.ro

488. **MILITARI,** Lujerului, dec., et. 9/10, 42 mp, 1977, 2 cam., apartament foarte frumos, ingrijit, mobilat, termopan, usa metalica, balcon inchis, scoli, metrou, piata, Cora, **43.000 €;** ☎0721.242.956

489. **MILITARI,** Metro, dec., et. 2/5, 52 mp, 2016, apartament 2 camere dec., bucatarie inchisa, suprafata totala utila 52 mp, predare la cheie: finisaje, usi, centrala, radiatoare, prize, intrerupatoare, obiecte sanitare, termopane; canalizare, gaz, curent, **43.200 €;** ☎0720.686.868/ 0744.665.665 contact@royal-residence.ro

490. **MILITARI,** Moinesti, dec., et. 2/5, 45 mp, 2016, ap. 2 camere cu suprafete de 45 sau 55 mp, bloc nou din caramida, finisaje deosebite, dec.e, confort 1, gresie, faianta, parchet, termopane, pret negociabil, **53.000 €;** ☎0734.719.413

491. **MILITARI,** Pacii, la 3 min. de metrou, Lidl, Kaufland, Scoala Generala 198, restaurant Cocosul Rosu, dec., et. 4/7, 54 mp, 2016, apartamente 2 camere, dec., bloc 7 etaje, comision 0%, **56.000 €;** ☎0728.874.505

492. **MILITARI,** Piata Gorjului, dec., et. 7/8, ap. 2 cam., disc., **55.000 €;** ☎0774.060.093

493. **MILITARI,** Pta. Veteranilor, semidec., et. 7/10, 40 mp, 1978, cf. 2, semidec., et. 7/10, gresie, faianta, parchet, termopan, usa metalica, centrala termica, renovat recent, balcon, geam la baie. Pret negociabil, **42.000 €;** ☎0737.384.412 imobiliaretopcasa@yahoo.com

494. **MILITARI,** strada Rezervelor, dec., et. 6/7, 53 mp, 2016, ansamblu rezidential nou, 2 cam, structura caramida+beton, finisaje cal. I, centrala proprie, 2 lifturi, parcare. Predare octombrie 2016, **45.798 €;** ☎0721.128.128/ 0734.125.125 office@mtresidence.ro

495. **MILITARI,** Veteranilor, dec., et. parter/4, 55 mp, 1978, cf.1, balcon inchis, liber, disc., **49.900 €;** ☎0720.592.299

496. **MILITARI,** Virtutii, semidec., et. 2/8, 70 mp, 2016, bloc nou 2016, vedere superba catre lac, 2 camere, 70 mp utili, baie utilata, lift 8 persoane, finisat la cheie, comision 0 %, **78.000 €;** ☎0728.874.505

497. **MILITARI,** Virtutii, dec., et. 4/8, 60 mp, 1992, confort 1 sporit, bloc reabilitat termic, totul nou, renovat complet, gresie, faianta, parchet, usi noi, aer cond., instalatii schimbate, liber, pozitie buna, merita vazut, **68.500 €;** ☎0732.301.200

498. **MILITARI,** Virtutii, stradal, dec., et. 4/8, 60 mp, 1994, renovat total, bloc reabilitat, accept credit, g, f, p, t, um, usi, isn, ien, **68.100 €;** ☎0773.929.072 mircea.dragus@ccs-holding.ro

499. **MIZIL ALEEA,** nr. 58, dec., et. 1/3, 56 mp, 2016, apartamente noi, constructie 2016, structura beton armat, compartimentari interioare caramida,centrala termica proprie de apartament, pretul apartamentului include TVA, acces rapid mijloace transport, **51.000 €;** ☎0760.193.845/ 0734.215.769 constructiinoi2016@gmail.com

500. **MOSILOR** Eminescu, semidec., et. 8/8, 56 mp, 1980, confort 1, bloc reabilitat, gresie, faianta, termopan, parchet, liber, cadastru si intabulare, **59.900 €;** ☎021.231.23.18/ 0731.144.156

501. **MOSILOR CALEA,** dec., et. 6/8, 55 mp, 1980, Eminescu, Carol, cumpar urgent 2 camere, bloc dupa 1979, etaj max 7,stradal, plata cash, pretul zonei, **70.000 €;** ☎0722.256.664 cordialimobiliare@yahoo.com

502. **NERVA TRAIAN** Metrou Parcul Tineretului, Mall Vitan 65 mp, direct dezvoltator, comision 0%, finisaje incluse in pret, apartamente 2, 3 camere cu suprafete intre 65-98 Mp, preturi intre 82.000-137.000 €. Aviatiei, Metrou, Parc Herastrau, apartamente 2,3,4 camere cu suprafete intre 64-122 Mp, preturi intre 145.000-320.000 €;

503. **NERVA TRAIAN,** dec., et. 3/11, 82 mp, 2016, 2 camere complet finisate, bloc nou, constructie de calitate, compartimentari caramida, 2 min metrou Timpuri Noi, centrala, lift, comision 0, **99.750 €;** ☎0743.777.700 office@rfccity.ro

504. **NERVA TRAIAN,** dec., et. 8/8, 63 mp, 1990, parchet, gresie, faianta, instalatii schimbate, 2 aer conditionat, termopan, doua balcoane inchise, usa metalica, bloc reabilitat termic, situat la 7 minute de mers pe jos de statia de metrou Timpuri Noi, **70.500 €;** ☎0742.885.801/ 0765.967.647 office@imobiliarebucurestiilfov.ro imobiliarebucurestiilfov.ro

505. **NERVA TRAIAN,** stradal, dec., et. 4/10, 65 mp, 2000, renovat recent, **92.000 €;** ☎0733.683.448

506. **NERVA TRAIAN,** stradal, semidec., et. 4/10, 69 mp, 1997, spatios, luminos, 2 dormitoare, living de 25 mp, mobilat si utilat modern, renovat integral, ideal investitie, 4 minute metrou. ID 1410, **115.000 €;** ☎0729.633.833 office@bonanzaimobiliare.ro

507. **NERVA TRAIAN,** Timpuri Noi, 6 minute metrou, dec., et. 6/8, 60 mp, 1994, ideal investie, spatios, luminos, retras in plan secund, parchet, gresie, faianta, termopan, usa metalica, apometre, ID:1158, **87.800 €;** ☎0729.633.833 office@bonanzaimobiliare.ro

508. **NERVA TRAIAN,** Timpuri Noi, retras in plan secund, dec., et. 7/8, 60 mp, 1989, ideal investitie, spatios, luminos, mobilat si utilat, parchet, gresie, faianta, termopane, usa metalica, usi interioare schimbate, 2xac, instalatii refacute, ID:951, **84.500 €;** ☎0729.633.833 office@bonanzaimobiliare.ro

509. **NICOLAE GRIGORESCU** semidec., et. 4/6, 72 mp, 2008, metrou, apartament 2 camere, apartamentul vine cu finisaje incluse in pret la alegerea clientului, tva inclus, **64.000 €/;** ☎0752.196.391 georgiana.vanzari@gmail.com

510. **NICOLAE GRIGORESCU** semidec., et. 4/6, 72 mp, 2008, metrou, apartament 2 camere, apartamentul vine cu finisaje incluse in pret la alegerea clientului, tva inclus, **64.000 €/;** ☎0752.196.391 georgiana.vanzari@gmail.com

511. **NICOLAE GRIGORESCU** semidec., et. 4/6, 72 mp, 2008, metrou, apartament 2 camere, apartamentul vine cu finisaje incluse in pret la alegerea clientului, tva inclus, **64.000 €/;** ☎0752.196.391 georgiana.vanzari@gmail.com

512. **NICOLAE GRIGORESCU** Billa la 7 minute de metrou, dec., 56 mp, 1978, confort 1 etajul 6/10, bloc reabilitat, fara imbunatatii, acte in regula, zona linistita, usor discutabil, merita vazut si cumparat, **49.500 €;** ☎0728.879.796

513. **NICOLAE GRIGORESCU** in spatele pietei, apropriere metrou, dec., et. 6/10, 56 mp, 1979, cf. 1, termopane, curat, liber, **50.000 €;** ☎0728.777.132 office@ramax.ro

514. **NICOLAE GRIGORESCU,** semidec., et. 5/7, 55 mp, 2008, Ilioara, la 2 min. de metrou, vedere spate, proprietar, cadastru, intabulare, gresie, faianta, parchet, termopan, usa metalica, se vinde mobilat sau nemobilat, negociabil, fara comision, **56.000 €;** ☎0741374211

515. **NICOLAE GRIGORESCU,** dec., et. 1/2, 52 mp, 2016, vindem studiouri si apartamente cu doua camere, la cheie, direct de la dezvoltator, comision 0% la cumparare, **49.000 €;** ☎0766.091.336/ 0766.091.343 office2@alfamarimob.ro

516. **NICOLAE GRIGORESCU,** Billa, dec., et. 6/10, 57 mp, 1978, confort 1 sporit, dec., etaj 6 din 10, bloc 1978 reabilitat termic, termopan, usa metalica, fara alte imbunatatiri, situat la 7-8 min metrou merita vazut, **50.000 €;** ☎0732.135.467

517. **NICOLAE GRIGORESCU,** Marului, la 10 minute de metrou, dec., et. 3/3, 51 mp, 2016, 2 camere, zona linistita, centrala termica, baie utilata, finisaje la alegere incluse in pret, TVA inclus, direct dezvoltator, **39.900 €;** ☎0727.722.222 office@theconcept.ro www.theconcept.ro

518. **NICOLAE GRIGORESCU,** Marului, la 10 minute de metrou, dec., et. 2/3, 61 mp, 2016, zona linistita, centrala termica, baie utilata, finisaje la alegere incluse in pret, TVA inclus, direct dezvoltator, **48.900 €;** ☎0727.722.222 office@theconcept.ro www.theconcept.ro

519. **NICOLAE GRIGORESCU,** Str. Ilioara, 800 m de metrou, dec., et. parter/4, 48 mp, 1970, exclusivitate, complet renovat, totul nou, instalatii sanitare si electrice schimbate, imbunatatiri, cadastru, intabulare, liber, **34.900 €;** ☎0722891941/ 0757439615 royalimob@yahoo.ro

520. **NICOLAE GRIGORESCU,intersectie Diham,Parc IOR,** semidec., et. 1/4, 52 mp, 1967, bl.reabilitat termic,spatios,1/4,gresie,faianta,parchet,termopan,balcon inchis,contorizare,intabulare,scara curata,bloc civilizat,zona verde,apropiere scoala,gradinita,parc,Basarabia,merita cumparat! **51.900 €;** ☎0755.075.903/ 021.252.33.22 iancului@excesimobiliare.ro www.excesimobiliare.ro

521. **NICOLAE TITULESCU,** semidec., et. 9/9, 55 mp, 1976, Apartament compus din 2 camere situat intr-un imobil reabilitat termic. Necesita renovare. **52.000 €;** ☎0756014947 bcof1@tecnocasa.com.ro

522. **OBOR** dec., 45 mp, 2015, Mosilor, apartament 2 camere etaj 2, 54 mp. Apartamentul se vinde la cheie cu finisaje incluse. Dezvoltator, comision 0%, tva inclus, **65.500 €/;** ☎0752.196.391 georgiana.vanzari@gmail.com

523. **OBOR** complex Obor Towers, semidec., et. 4/15, 79 mp, 2009, finisaje superioare, centrala termica proprie, contorizare individuala, predat la cheie, situat la 2 minute de metrou, parc si piata, nestradal, disponibil imediat, **86.000 €/;** ☎0725.579.406 diana@nextdoor.ro

524. **OBOR** Obor Towers Rezidential, 2 minute de metrou, parc si piata, semidec., et. 10/15, 58 mp, 2009, finisaje la alegere, terasa 11 metri patrati, geam baie, centrala proprie, contorizare individuala. Se preda la cheie. Etaje: 10, 11 **86.360 €/;** ☎0725579406 diana@nextdoor.ro

525. **OBOR,** dec., 60 mp, 1980, mobilat, utilat complet, acte la zi, totul nou, zugravit, 2 minute metrou, **59.800 €;** ☎0725.119.111

526. **OBOR,** Colentina, Complex Rose Garden, stradal, dec., et. 7/11, 67 mp, 2010, 2 camere, 2 lifturi, imb., g, f, p, t, um, 2 terase, ac, paza, centrala bloc, loc parcare subteran, boxa, bucatarie mob., utilat, **75.900 €;** ☎021.688.08.67/ 0737.435.628/ 0723.947.833

527. **OBOR,** Colentina,Teiul Doamnei, metrou Obor 10 min., dec., et. 1/8, 57 mp, 1984, cf.1, 2 cam., pe mijloc, orientare V, imb., g, f, p, termopan, um, ac, centrala termica, cadastru, intabulare, accept credit, **61.900 €;** ☎021.688.08.67/ 0737.435.628

528. **OBOR,** Masina de Paine, Colentina, Teiul Doamnei, Sectia 7, semidec., et. 1/10, 52 mp, 1971, cf. 1, bloc caramida, scara curata, civilizata, fara restantieri, pe mijloc, baie cu fereastra, cadastru, intabulare, liber, **47.000 €;** ☎021.688.08.67/ 0737.435.628

529. **OLTENITEI** dec., et. 2/3, 55 mp, 2016, Sos., Lidl, in ansamblu nou, direct dezvoltator, finisaje peste medie, zone verzi, fara comisioane. Exclus intermediari **36.000 €/;** ☎0720.077.361

532. **OLTENITEI,** dec., 49 mp, 2016, stradal, bloc nou, se vinde la cheie, finisaje la alegere, toate utilitatile, contorizat individual, loc parcare, accept credit, comision 0%, **50.000 €;** ☎0765096632/ 0764180052

533. **ORASTIE** jud. Hunedoara dec., 46 mp, 1970, vand sau schimb apartament 2 camere, parter inalt, toate utilitatile, cu garsoniera Bucuresti; ☎0756.464.789/ 00491637693246

534. **PACHE PROTOPOPESCU** cu Mogos Vornicu, 48 mp, ap. 2 camere in vila, parter - bucatarie, hol, casa scarii, etaj 1 - 2 camere, hol, baie, singur in vilisoara, curte comuna, civilizat, constructie caramida, renovat in 2015, liber, acte la zi, **45.500 €;** ☎0745.779.715

535. **PAJURA** semidec., 56 mp, 1965, cf. 1, parter cu balcon, eliberabil, **44.000 €/;** ☎021.312.78.69/ 0722.610.532/ 0723.378.139 www.imnserv.ro

536. **PAJURA** et. parter/3, vand ap. 2 cam. **46.000 €;** ☎0721.372.512/ 0769.668.915

537. **PAJURA,** 50 mp, bloc reabilitat, balcon 8 mp, liber, zona verde, acces metrou, ratb, **42.700 €;** ☎0764.594.990/ 0723.627.181

538. **PAJURA,** dec., et. parter/8, 50 mp, f.f.f. curat, bloc impecabil, gresie, faianta, parchet, termopan, liber, balcon, **56.000 €/;** ☎0771.331.269

539. **PAJURA,** sector 1, semidec., et. parter/4, 50 mp, 1970, exclusivitate ap. 2 cam. cf. 1, parter fara balcon, bloc reabilitat, fara imb., stradal, vede spate, bloc situat la statia Faurei, vis-a-vis de circa financiara. Pret pentru cash. Comision cumparator 1,5%, **45.000 €;** ☎0761.050.235

540. **PANTELIMON** semidec., et. 3/4, 27 mp, 1980, Cora 2 camere, zona verde confort 3, imbunatatit, gresie, faianta, termopan, posibilitate racordare la gaze separat (instalatie trasa), mobilat utilat **22.500 €/;** ☎0766.400.300 neagut65@gmail.com

541. **PANTELIMON** dec., et. 1/2, 60 mp, 2015, Cora dezvoltator, ultimele 2 apartamente, bloc finalizat, finisaje de cea mai buna calitate, bloc pe cadre de beton armat cu pereti nutrant din caramida Porotherm, zona linistita, mijloace de transport, **50.000 €;** ☎0758018925 nicugreceanu@gmail.com

542. **PANTELIMON** Cora, semidec., et. parter/4, 29 mp, 1979, confort 3, toate imb., centrala termica, gaze, baie bucatarie, renovat, foarte civilizat, acte la zi, **23.500 €;** ☎0722612915 constantimob@yahoo.com

543. **PANTELIMON** Heliade intre Vii, Planorama, dec., et. 1/4, 60 mp, 1986, cf. 1, balcon, amenajat modern, facut, f, g, p, t, um, bloc civilizat, scoli, dec., **23.000 €;** ☎0761.749.316/ 0722.824.757

544. **PANTELIMON** Lic. Blaga, Cora, cf. 3, semistradal, et. 3, termopane, um, geam la baie, mobilat/ utilat, bloc civilizat, scara curata, liber, cadastru, disc., **23.000 €;** ☎0761.749.316/ 0722.824.757

Media şi Evoluţia preţurilor

Vânzări ap. 2 camere

Medie realizată în baza ofertelor publicate în ziarul Anunţul Telefonic

ZONA	26 august 2015	26 august 2016	%
1 Decembrie	45,418	50,558	11 %
13 Septembrie	94,431	60,936	-35 %
Alba Iulia / O. Goga	91,229	89,337	-2 %
Aparatorii Patriei	42,629	43,892	3 %
Apusului	44,714	52,636	18 %
Armeneasca / Bd. Dacia	63,114	67,604	7 %
Aviatiei	86,061	82,450	-4 %
Baba Novac IOR	51,282	53,341	4 %
Baicului / Socului	45,998	47,239	3 %
Baneasa	71,014	73,577	4 %
Basarabia / Muncii	48,262	49,995	4 %
Brancoveanu	43,839	44,777	2 %
Bucurestii Noi	50,185	54,461	9 %
Calarasilor	74,634	70,908	-5 %
Camil Ressu	58,057	55,085	-5 %
Cismigiu	58,373	62,818	8 %
Crangasi	51,927	55,363	7 %
Doamna Ghica	45,761	50,297	10 %
Domenii	69,461	68,140	-2 %
Dorobanti	76,624	100,667	31 %
Dristorului	52,471	57,958	10 %
Eroii Revolutiei	46,598	44,195	-5 %
Favorit	47,336	51,850	10 %
Ferentari	28,236	38,347	36 %
Floreasca / Primaverii	65,180	66,916	3 %
Fundeni	48,812	45,723	-6 %
Ghencea	46,438	50,267	8 %
Giulesti	41,999	50,211	20 %
Giurgiului	35,573	38,924	9 %
Grozavesti	64,107	72,264	13 %
Herastrau	88,857	103,613	17 %
Ion Mihalache	61,101	63,743	4 %
Iuliu Maniu	42,648	47,116	10 %
Lacul Tei	52,886	52,083	-2 %
Luica	34,275	37,849	10 %
Mantuleasa / Hristo Botev	65,313	59,413	-9 %
Margeanului	41,684	39,157	-6 %
Metalurgiei	38,086	43,191	13 %
Mihai Bravu / Miraj	65,470	64,007	-2 %
Moghioros	41,888	46,153	10 %
Mosilor	60,256	61,734	2 %
Nicolae Grigorescu	47,828	53,948	13 %
Obor	46,521	71,023	53 %
Obregia	42,504	41,929	-1 %
Pajura	48,220	46,090	-4 %
Pantelimon Soseaua	41,300	33,999	-18 %
Piata Rahova	33,570	37,773	13 %
Piata Romana	58,408	63,986	10 %
Piata Sudului	47,709	51,777	9 %
Piata Victoriei	52,331	71,581	37 %
Razoare / Drumul Sarii	59,482	65,723	10 %
Republica	60,500	53,710	-11 %
Salaj	29,792	30,921	4 %
Stefan cel Mare	53,851	57,421	7 %
Timisoara	45,817	44,280	-3 %
Tineretului	62,223	69,961	12 %
Unirii	93,635	105,945	13 %
Universitate	58,272	49,505	-15 %
Vacaresti	55,905	57,810	3 %
Valea Oltului	44,274	43,985	-1 %
Vatra Luminoasa	70,450	52,300	-26 %
Virtutii	55,105	63,849	16 %
Vitan Barzesti	63,540	60,513	-5 %
Vitan Mall	67,416	70,877	5 %

545. **PANTELIMON** Morarilor, Sectia 9 Politie, dec., 40 mp, cf. 2, et. 6, balcon, complet renovat total, f, g, p, t, um, usi noi, isn noi, totul nou, cadastru, merita vazut, disc., **39.000 €;** ☎0761.749.316/ 0722.824.757

546. **PANTELIMON** Parc Morarilor, metrou Georgian, dec., et. 7/11, 70 mp, 1980, bloc monolit unicat, dotari si finisaje lux, mobilat, utilat modern, liber, reabilitare, acte, **71.000 €;** ☎0729705644

547. **PANTELIMON** sector 2, dec., et. 2/10, 40 mp, cf. 2 sporit, gresie, faianta, termopane, acces si credit, neg., **38.500 €;** ☎0735.123.316/ 0730.485.108

548. **PANTELIMON** spital, dec., et. 2/10, 40 mp, 1987, ap. 2 camere, semistradal, multiple imbunatatiri, **38.000 €;** ☎0737.242.425

549. **PANTELIMON** spital, semidec., et. 5/10, 38 mp, 1975, confort 2, termopan, gresie, faianta, parchet, aer conditionat, usa metalica. Acte in regula **37.500 €;** ☎0743.274.563/ 0743.274.564 nina.toma@acorimobiliare.ro

550. **PANTELIMON** Spital, Parcul Florilor, semidec., et. 5/10, 50 mp, 1975, 2 cam., gresie, faianta, parchet, termopan, usa metalica, bloc reabilitat termic, stradal, liber, fara risc seismic, cadastru, intabulare, credit, **48.000 €;** ☎0787.882.999

551. **PANTELIMON SOSEAUA,** dec., et. 8/10, 39 mp, 1973, apartament cu 2 camere (apartament 36mp + balcon 3 mp), bloc reabilitat termic, in zona Mega Mall, Sos. Pantelimon, sector 2. Pentru detalii nu ezitati sa sunati, **41.000 €;** ☎0762.795.479 teodor@altimob.ro www.altimob.ro

552. **PANTELIMON,** 50 mp, 1981, Armenesc, etaj 10, se reabiliteaza termic (fotografii reale), confort 1, balcon mare pe dormit- sufragerie, bucatarie mare patrata. Acces Mega Mall, Piata Obor, Piata Delfinului, National Arena si Metrou Iancului 13 min., **41.000 €/;** ☎0722.220.165

553. **PANTELIMON,** dec., et. 1/2, 65 mp, 2016, bloc nou, finalizat - mutare imediata, direct dezvoltator, compartimentare caramida, finisaje la alegere, loc de parcare inclus, tva inclus, **49.000 €/;** ☎0743.777.700 office@rfccity.ro www.rfccity.ro

554. **PANTELIMON,** dec., et. 4/8, 56 mp, 1984, Morarilor, confort 1, cadastru, intabulare, liber, **46.000 €/;** ☎0761.532.117/ 0722.542.692

555. **PANTELIMON,** Liceul Blaga, semidec., et. parter/4, 27 mp, 1970, gresie, faianta, parchet, termopan, centrala proprie, cadastru, intabulare, **25.000 €;** ☎0723.712.883

556. **PANTELIMON,** Morarilor, dec., et. 4/10, 55 mp, 1985, cf. 1, balcon, bloc civilizat, parcuri, scoli, aproape gradinita, magazine, liber, acte, cad., super pret, disc., **45.000 €;** ☎0761.749.316/ 0722.824.757

557. **PARCUL FLOREASCA** langa, vand ap. 2 camere, et. 3, bloc reabilitat termic; ☎0736.149.223

558. **PIPERA - Voluntari** dec., et. 5/7, 65 mp, 2008, - Colentina- Andronache, renovat total 2016, centrala, a,conditionat, loc parcare subteran, paza 24 h, loc joaca, 7 min. Avion Fundeni, 15 min. Obor, **51.900 €;** ☎0784276667

559. **POLICOLOR, Theodor Pallady, dec., 64 mp, 2016, particular, 2 camera tip 1, ansamblu rezidential la doar 5 min. de statia de Metrou Nicolae Teclu, piatra naturala pe casa scarii, lifturi moderne, balustrada inox, centrala termica, finisaje la alegerea clientului, tva inclus, 58.500 €; ☎0721.805.158/ 0722.297.332 gabriela@metropolitanresidence.ro www.metropolitanresidence.ro**

560. **POPESTI LEORDENI,** ansamblul Ave Village, dec., et. parter/1, 90 mp, 2016, in vila cu 2 apartamente, finisat la cheie, baie utilata, gresie, faianta, parchet, centrala termica living spatios, inclusiv gradina 40 metri patrati, doua terase exterioare, zona linistita, loc parcare, **60.000 €;** ☎0743.145.495 gabriel.nitu91@gmail.com www.gamainvest.ro

561. **POPESTI,** dec., et. 4/4, 58 mp, 2012, urgent, particular, ap. 2 cam, nou, logie 7 mp, termopan, g, f, C.T., cablu TV, internet, parchet, usa met, imbunatatiri, contorizat, intabulat, zona linistita. Posibil mobilat, inclus parcare 30 mp, **39.800 €;** ☎0752.084.544

562. **PRELUNGIREA GHENCEA** semidec., et. 1/3, 49 mp, 2009, apt. 2 cam, imobil situat pe str. Maracineni, balcon, centrala termica, semimobilat, costuri minime intretinere, la 5 min de Cartierul Latin. Preluare rate 430 euro/ 9 ani, **16.000 €;** ☎0730.016.016 lumy_tufaru@yahoo.com

563. **PRELUNGIREA GHENCEA** dec., et. 1/3, 67 mp, 2015, direct dezvoltator apartamente2-3-4 camere, finisate la cheie sau pregatite pentru personalizare, parcare gratuita, fara comision sau taxa mentenanta **42.000 €;** ☎0721.883.636/ 0722.400.220 contact@czv.ro www.czv.ro

564. **PRELUNGIREA GHENCEA,** et. 1/4, 54 mp, 2015, gresie, faianta, parchet, centrala proprie, in zona: ratb, Mega Image, farmacie, piata, parc, scoala etc.; ☎0749.233.924

565. **PRELUNGIREA GHENCEA,** semidec., et. parter/4, 46 mp, 2016, la cheie, loc de parcare, locatie usor accesibila, interfon, supraveghere video, lift, loc de joaca, toate utilitatile, **36.000 €/;** ☎0736.344.200 contact@hera-residence.ro www.hera-residence.ro

566. **PRELUNGIREA GHENCEA,** semidec., et. 1/4, 55 mp, 2016, la cheie, loc de parcare, locatie usor accesibila, interfon, supraveghere video, lift, loc de joaca, toate utilitatile, **41.500 €/;** ☎0736.344.200 contact@hera-residence.ro www.hera-residence.ro

567. **PRELUNGIREA GHENCEA,** semidec., et. 1/4, 57 mp, 2016, la cheie, loc de parcare, locatie usor accesibila, interfon, supraveghere video, lift, loc de joaca, toate utilitatile, zona linistita, **42.500 €/;** ☎0736.344.200 contact@hera-residence.ro www.hera-residence.ro

568. **PRELUNGIREA GHENCEA,** dec., et. 2/3, 69 mp, 2010, Valea Oltului, Valea Furcii 93, finisaje lux, gresie, faianta Spania, parchet de 10, aer conditionat, garaj subsol, mobilat, utilat (la cerere), credit, **61.500 €/;** ☎0728.874.506

569. **PRELUNGIREA GHENCEA,** langa Cartierul Latin, semidec., et. parter/3, 95 mp, 2016, ap. cu gradina proprie amenajata, poze reale, super frumos, gata de mutat, am. si ap. de 2 cam la et. 2 cu 32.000 €, Ratb, megaimage, restaurante, vizionari si in weekend, **42.000 €;** ☎0768.295.999/ 0720.424.286

570. **PRELUNGIREA GHENCEA,** restaurant Latin, et. 4/4, 48 mp, 2 cam., bloc nou + pod, bucatarie deschisa, balcon, fara finisaje, proprietar, **29.900 €;** ☎0723.218.133

571. **PROGRESUL PIATA,** semidec., et. parter/8, 53 mp, 1967, proprietar, apartament 2 camere, parter/8, gresie, faianta, termopan, balcon 10 mp, **46.500 €;** ☎0744.320.396/ 0763.630.192

572. **RAHOVA** et. 2/4, 25 m

Imobiliare vânzări 2 CAMERE

624. **TEI,** Teiul Doamnei, Lacul Tei, dec., et. parter/8, 54 mp, 1992, parter, spatios, camere mari, doua debarale, bucatarie mobilata, bloc reabilitat, gradina verde in fata, liber, acte la zi. Comision 0 cumparator, **59.000 €;** ☎0742893157 daniel@danieldobre.ro

625. **THEODOR PALLADY** metrou 1 Decembrie 1918, semidec., et. 1/10, 52 mp, 1974, in curs de reabilitare termica, apartament cu vedere stradala, termopane, aer conditionat, usa metalica, acte complete, accept credit, **52.500 €;** ☎0722.511.217/ 0762.628.915 www.uig.ro

626. **THEODOR PALLADY, dec., 69 mp, 2016, 2 camere, tip 2, direct dezvoltator, ansamblu rezidential 2s+p+7 nivele, piatra naturala pe casa scarii, lifturi moderne, balustrada inox, aproape metrou, centrala, finisaje la alegerea clientului, tva inclus, 62.500 €;** ☎0721.805.158/ 0722.297.332 gabriela@metropolitanresidence.ro www.metropolitanresidence.ro

627. **TIMISOARA BD.,** Valea Oltului, Serus Nissan, dec., et. 5/10, 38 mp, 1975, 2 camere dec., confort 2, 38 mp, etaj 5/10, an 1975, acte la zi, termopan, usa metalica, **35.500 €;** ☎0760.101.325 alionte.marius@imobe.ro

628. **TIMPURI NOI** -metrou, Calugareni nr. 4 la intersectie cu Splaiul Unirii, dec., et. 2/6, 80 mp, 2016, intr-o dezvoltare noua "Victoria Residence", va oferim la etajul 2, cu orientare Est-Sud-Est, un apartament de 2 cam cu un partiu generos: living de 22 metri patrati, dormitor de 18 metri patrati, bucatarie de 14 metri patrati, 2 bai, 2 balcoane, echipare si finisaje premium, **102.990 €;** ☎0784.259.742/ 0726.787.221 eugenbalan08@gmail.com

629. **TIMPURI NOI** Vacaresti, vav Facultatea Titu Maiorescu, semidec., et. 2/2, 52 mp, 1960, bloc tip vila, reabilitate termic, balcon mare de 8 mp, 2 debarale, centrala termica, aproape metrou si piata, liber, acte. Pret neg., **58.000 €;** ☎0723.076.075

630. **TINERETULUI** dec., 57 mp, 2016, 300 m pana la parc, vanzari dezvoltator, accept credit prima casa, Calea Vacaresti, Mihai Bravu, Timpuri Noi, Vitan, pereti din caramida, lift, dec. cu bucatarie inchisa, metrou la doar 300 m, **69.300 €/;** ☎0761.309.031

631. **TINERETULUI** dec., 50 mp, 1970, metrou, confort 1, termopane, faianta, gresie, parchet, bloc reabilitat, civilizat, scara impecabila, pozitie deosebita, acces rapid metrou (3 minute), parcul Tineretului, piata Unirii, **56.000 €/;** ☎0744.600.976/ 0736.463.258

632. **TINERETULUI** dec., et. 8/8, 55 mp, 1989, Sincai, Cuza Voda, bucatarie patrata, terasa refacuta, fara imbunatatiri, parc si metrou Tineretului, metrou Timpuri Noi, pret disc. Oferta reala, ocazie, **63.000 €/;** ☎0743.041.701 bogdan.cirlan@city-estate.ro

633. **TINERETULUI** -Budapesta semidec., et. 7/8, 60 mp, 1968, 2 cam., conf. 1, g, f, p, t, um, centrala t, baie cu geam, instalatii sanitare+electrice noi, scara curata, bloc reabilitat, liber, comision 0, **65.000 €;** ☎0721.092.835/ 0723.261.575 ionut.tudorsimobiliare@gmail.com

634. **TINERETULUI** -Vacaresti, semidec., et. 5/7, 65 mp, 1988, retras in plan secund, ideal investitie, spatios, luminos, parchet, gresie, faianta, termopan, aer conditionat, ID:1404, **74.000 €;** ☎0729.633.833 office@bonanzaimobiliare.ro

635. **TINERETULUI,** dec., et. 1/4, 68 mp, 2016, Carol Park Apartments, apartamente 2 si 3 camere in imobil nou construit, langa Parcul Carol si Parcul Tineretului, la doar 1,5 km de Piata Unirii, aproape de metrou, zona linistita **86.000 €/;** ☎0743.041.117/ 0742.317.614 office@cityland.ro www.carol-park.com

636. **TINERETULUI, Amfiteatru, Residence, dec., 85 mp, 2012, 70 mp utili, apartament de lux, mobilat si utilat deosebit cu lucruri de calitate, parcare subsol inclusa in pret 119.500 €;** ☎0723.523.763

637. **TINERETULUI,** metrou, semidec., et. 2/3, 45 mp, 1956, garsoniera in vila renovata in totalitate, semidec.a, etaj 2/3, gresie, faianta, parchet, termopan, usa metalica, aer conditionat, balcon 7 metri patrati, centrala proprie, acte in lucru, **53.000 €;** ☎0743.060.805/ 021.341.08.35 contact@stevimobiliare.ro www.stevimobiliare.ro

638. **TINERETULUI,** Vacaresti, parc, piata, scoala, magazine, dec., et. 3/10, 68 mp, 2016, bloc nou, pret promotional, complet finisat, mobilier bucatarie, aer conditionat, comision 0, dezvoltator, **67.610 €;** ☎0727.722.222 office@theconcept.ro www.theconcept.ro

639. **TINRETULUI,metrou** semidec., et. 10, 62 mp, 1985, metrou 5minute,zona civilizata 2 balcoane, termopan peste tot, aer conditionat, finisat, utilat si mobilat modern, cadastru si intabulare, **74.000 €;** ☎0785.225.855 sorinmarvis@yahoo.com

640. **TITAN** dec., 62 mp, 2016, - Pallady, apartament 2 camere, SU: 61,10 metri patrati, in ansamblul rezidential Class Residence Titan in zona Theodor Pallady, direct de la dezvoltator. Acest tip de apartament se afla la etajele P, 4 si 5. Apartamentul se vinde complet finisat la cheie, **54.990 €/;** ☎0737.585.038 class.residence.titan@gmail.com

641. **TITAN** dec., et. parter/8, 52 mp, 1960, -Policlinica Titan, vanzare apartament 2 camere, imbunatatiri, actele la zi, exclus credit Prima Casa, **49.000 €/;** ☎0737.521.598 a_zmeu@yahoo.com

642. **TITAN** dec., et. 1/5, 61 mp, 2016, apartament 2 camere tip A, 61.10 mp utili, impartit excelent, bucatarie mare, dormitor 14 metri patrati, living 18.85 metri patrati, terasa. Pret excelent, predare octombrie 2016. Comision 0%! **54.900 €;** ☎0737585038 class.residence.titan@gmail.com

643. **TITAN** -1 Decembrie 1918, semidec., et. 7/10, 52 mp, 1976, apartament 2 camere, conf.1, fara imbunatatiri, bloc stradal, mijloace transport in fata blocului, **46.000 €;** ☎0744.207.261

644. **TITAN** -1 Decembrie, Circa 13 Politie, dec., et. parter/3, 65 mp, 2012, ap. 2 cam. la parter inalt/3 E, in bloc finalizat 2012, superb, spatii generoase (living 20 mp; dormitor 14 mp; bucatarie 12 mp; balcon 7 mp), loc parcare individual, curte proprie in folosinta 35 mp. Acte, liber, 10 min. metrou, gradinita, scoli, **59.990 €;** ☎0786.428.222 eugenbalan08@gmail.com

645. **TITAN** -parc - metrou, dec., et. 2/10, 55 mp, stradal N. Grigorescu, imbunatatiri, neg., **61.000 €;** ☎0723.254.452

646. **TITAN** Bd. 1 Dec 1918, Codrii Neamtului, dec., et. 9/10, 40 mp, 1977, particular, cf. 2, curat, um, ac, t, parchet, contorizat, stradal, civilizat, cadastru, intabulare, certificat energetic (exclus agentii) **39.900 €;** ☎0727.749.562

647. **TITAN** Billa, Ghita Serban, dec., et. 6/10, 56 mp, 1978, UM, reabilitat termic, luminos calduros. ☎0721.924.739

648. **TITAN** Fizicienilor, zona atractiva, apropiere P-ta Ramnicu Sarat, P-ta Salajan, parc Titan, metrou dec., et. 6/8, 50 mp, 1984, 2 lifturi, etaj intermediar, termopane, usa metalica, boxa subsol **55.500 €;** ☎0728.330.209 vali_petcu60@yahoo.com

649. **TITAN** Grigorescu Marului 47, dec., et. parter/3, 107 mp, 2016, apart cu gradina, 13 mp terasa, 65 mp gradina gazon, finisaje la alegere, predare la cheie, finalizare ianuarie. Acceptam credit. constr integral beton si caramida. Centrala, parcare gratuita, **64.800 €;** ☎0725.371.337 alexandrarezidential@gmail.com

650. **TITAN** Liviu Rebreanu, Lidl, semidec., et. 2/4, 52 mp, 1966, cf. 1, bloc 4 etaje, fara imb., geam baie, liber, toate actele, **49.000 €;** ☎0728.777.132 office@ramax.ro

651. **TITAN** metrou Ctin Brancusi, semidec., 54 mp, 1970, p/4, curat, termopan, usa metalica, f. curat, cu balcon 54mp, 4 min metrou Titan, zona verde, parcuri, 4 min. piata Minis, bine pozitionat, doar cash, **46.000 €;** ☎0764.614.189/ 0724.864.210

652. **TITAN** metrou, dec., et. 1/10, stradal, 2 cam. cf. 1, gresie, faianta, usa metal, disc. **52.000 €;** ☎0769.744.942

653. **TITAN** Minis, aleea Baraj Rovinari semidec., et. 2/4, 50 mp, 1967, confort 1 balcon pe bucatarie si sufragerie, geam aerisire baie, necesita imbunatatiri, liber, toate actele, acces Ratb, metrou, piata, scoli, magazine, etc **49.000 €;** ☎0722.944.100 magichouseimob@gmail.com

654. **TITAN** Minis, Baraje, Liceul Ioan Cuza, et. 2/4, cf. 1, balcon mare, geam la baie, super zona verde, parcuri, scoli, gradinite, parcare, liber, merita vazut, disc., **50.000 €;** ☎0761.749.316/ 0722.824.757

655. **TITAN** parc Brancusi, semidec., 51 mp, 1970, confort 1, etajul 9/10, fara imbunatatiri, zona excelenta, la 6 minute de metrou, aproape de parc, acte la zi, liber, merita vazut, **46.500 €;** ☎0728.879.796

656. **TITAN** Parc Titanii, 5 minute metrou, dec., et. 4/4, 50 mp, 1970, bucatarie generoasa, bloc anvelopat, gresie, faianta, parchet, mobilat, utilat, vecinatati IOR, Grigorescu, Rebreanu, **61.000 €;** ☎0722314320

657. **TITAN** parc, strada Prisaca Dornei nr. 8A, dec., et. 2/11, 58 mp, 2017, imobil 2S+P+11 finalizare 2017, apartamente de lux, compartimentare moderna, finisaje Premium, terase proprii, paza, garaj, boxa, 5 min metrou, Tva 5% inclus, **66.700 €;** ☎0784.112.200/ 0784.118.888 titan@barcelonaresidence.ro

658. **TITAN** Policlinica, Prisaca Dornei dec., et. 3/11, 62 mp, 2016, imobil 2s+p+11 finisaje premium, centrala, balcon, mobilier baie, boxa, parcare, termen finalizare 2017, direct dezvoltator. La 5 min. metrou, parc, scoala **67.500 €;** ☎0784112200/ 0784118888 titan@barcelonaresidence.ro www.barcelona-residence.net

659. **TITAN Auchan** dec., et. 2/4, 45 mp, 2016, Bloc in constructie finalizare 02.2017, 2 camere in pod, finisaje de calitate, centrala proprie, termopan Veka+Roto, usi Pinum, balcon, contorizare individuala, parcare, instalatii tv+internet,comision 0% **42.900 €;** ☎0768046736 siriului51@gmail.com

660. **TITAN Trapezului** dec., et. 2/3, 60 mp, 2016, apartament luminos,bloc nou,2 balcoane,bucatarie separata,utilitati, baie cu fereastra, 5% discount pentru cash, P+2+M, zona exelenta, la cheie **51.000 €;** ☎0721115770 diana.dragomir@eticimob.ro www.eticimob.ro

661. **TITAN,** dec., 66 mp, 2016, Auchan apartament 2 camere cu o suprafata utila de 66.6 metri patrati, dormitor de 14 metri patrati, bucatarie inchisa de 9 metri patrati, living 20 metri patrati, etaj 4/5 in bloc nou Titan, **59.940 €/;** ☎0737.585.038 class.residence.titan@gmail.com

662. **TITAN,** dec., 55 mp, 2016, Bon Ton Residence - Aleea Mizil, direct dezvoltator, bloc nou, D+P+2E+M, la cheie, zona vile, centre comerciale, metrou, piata, scoli, gradinite, **51.000 €/;** ☎0737.635.307 office@casadenadejde.ro www.casadenadejde.ro

663. **TITAN,** semidec., et. 4/10, 51 mp, 1973, langa statia metrou 1 Decembrie, confort 1, semidec, etaj 4/10 pozitionat pe mijloc, bloc stradal reabilitat termic, termopan, aer conditionat, usa metalica, contorizat, zona linistita. Agentie, liber, **45.500 €/;** ☎0762.093.000

664. **TITAN,** semidec., et. 9/10, 55 mp, 1980, Lotrioara, bloc reabilitat termic, gresie, faianta, parchet, usa metalica, tamplarie PVC, cu iesire in parc, 5 minute pana in piata, scoala, metrou, accept credit, **63.000 €/;** ☎0728.936.497 paulapopescu2002@yahoo.com

665. **TITAN,** dec., et. 1/3, 71 mp, 2016, Piata Trapezului, la 5 min. de metrou, direct dezvoltator, bloc nou, finisaje la alegere, zona linistita, scoli, gradinite, parc, piata, **59.900 €/;** ☎0743.777.700 office@rfccity.ro www.rfccity.ro

666. **TITAN,** semidec., et. 6/6, 43 mp, 2016, Th. Pallady, 2 camere, 34 metri patrati, constructie noua D+P+6E, finisaje la alegere, centrala termica proprie, toate utilitatile, complexul beneficiaza de lift hidraulic, interfon, acces securizat6 minute metrou 1 Decembrie, **46.170 €/;** ☎0726.843.350/ 0742.317.614 marina@cityland.ro www.cityland.ro

667. **TITAN,** dec., et. 5/10, 56 mp, 1976, Trapezului, 2 min. metrou, zona foarte linistita si verde, vecinatati: 1 Decembrie, Nicolae Grigorescu, Theodor Pallady, oferta reala, ocazie, **51.900 €/;** ☎0773.877.466 bogdan.paicu@city-estate.ro

668. **TITAN,** dec., et. 5/10, 56 mp, 1976, Trapezului, 2 min. metrou, zona foarte linistita si verde, vecinatati: 1 Decembrie, Nicolae Grigorescu, Theodor Pallady, Ozana oferta reala, negociabil, Ocazie, **51.900 €/;** ☎0773.877.466 bogdan.paicu@city-estate.ro

669. **TITAN,** dec., et. 6/10, 56 mp, 1976, Trapezului, Steriade, 3 minute metrou 1 Decembrie, bloc reabilitate, zona linistita, usa metalica, ser conditionat, vecinatati: Nicolae Grigorescu, Pallady, Dristor, Camil Ressu, **53.900 €/;** ☎0773.877.466 bogdan.paicu@city-estate.ro

670. **TITAN,** 1 Decembrie, Aucha, 53 mp, stradal, cf. 1, balcon inchis in termopane, complet renovat, g, f, p, t, um, AC, facut, liber, scoli, gradinite, cad., disc., **41.000 €;** ☎0761.749.316/ 0722.824.757

671. **TITAN,** 1 Decembrie, Terranova Residence dec., 57 mp, 2016, apartamente mobilate si utilate. Imobil nou construit, apartamente dec.e, complet finisate, lift, locuri de parcare, zona Pallady-1 Decembrie, **53.700 €;** ☎0762.710.358/ 0756.828.824 office@cityland.ro

672. **TITAN,** Alexandra Rezidence Grigorescu Marului 47, dec., et. 1/3, 62 mp, 2016, et. 2/3, dec., 62 mp, imobil finalizat, construit integral din beton si caramida, finisaje la alegere. Dotari centrala,g, f, p, um, usi interior, parcare. Apoape metrou Grigorescu, **55.000 €;** ☎0725.371.337 alexandrarezidential@gmail.com

673. **TITAN,** Baraje, semidec., et. 2/4, 52 mp, 1970, luminos, pozitie deosebita, zona linistita, scara curata, loc parcare, acte in regula, liber, 10 min. metrou, parc, Auchan. Vecinatati: Rebreanu, Brancusi, Baba Novac, OVA 79987, **49.000 €;** ☎0737.504.516 office@catalog-rezidential.ro www.catalog-rezidential.ro

674. **TITAN,** Barajul Bistritei, intersectie bd. 1 Decembrie cu Bd. Liviu Rebreanu, semidec., et. 4/10, 54 mp, 1979, ap. 2 cam., cf. 1, balcon, imbunatatiri, curat, apropiere piata, Auchan, mijl. de transp., **51.000 €;** ☎0760.851.581 andrei.partner@yahoo.com

675. **TITAN,** Billa, Ghita Serban dec., 56 mp, 1978, reabilitat termic, contorizat, fara imbunatatiri, accept credit, exclus agentii, **49.500 €;** ☎0721924739

676. **TITAN,** Citadella Titan, Auchan, semidec., et. 5/14, 57 mp, 2010, 2 camere, 57 metri patrati, gresie, faianta, parchet, termopan, usa metal, contorizare individuala, centrala proprie, parcare subterana, boxa, **67.000 €;** ☎0728.243.850

677. **TITAN,** Codrii Neamtului, dec., et. 5/10, 38 mp, 1975, confort 2, fara imbunatatiri, negociabil, oferit de agentie, **37.000 €;** ☎0725.588.155

678. **TITAN,** IOR, dec., et. 9/10, 58 mp, 1977, faianta, gresie portelanata Italia, parchet 12 mm, 2 ac, um, bucatarie Mobexpert, loc parcare, vedere Parc IOR, metrou, sc. Hamburg (195), bloc anvelopat 2016, termopan. Ocazie, **65.000 €;** ☎0733.509.472

679. **TITAN,** Liviu Rebreanu, semidec., et. 3/11, 51 mp, 2009, proprietar, vand ap. 2 camere, in Complexul Rasarit de Soare. Apartamentul are 2 balcoane. Se vinde complet mobilat si utilat+ loc de parcare, **67.000 €;** ☎0749.665.912 angi_tup@yahoo.com

680. **TITAN,** Lotrioara, Parc IOR, strand (metrou), cf. 1 sporit, vedere parc, etaj 2, impecabil, urgent, fara intermediari; ☎0722.569.024/ 031.415.14.95

681. **TITAN,** metrou N. Grigorescu Salajan Marului 47, Alexandra Rezidence, dec., et. 2/3, 58 mp, 2016, et. 2/ 3, dec., terasa 8.3 mp, imobil finalizat integral din beton si caramida, finisaje la alegere, predare la cheie, aproape metrou, centrala, parcare gratuita, **52.500 €;** ☎0725.371.337 alexandrarezidential@gmail.com

682. **TITAN,** metrou N. Grigorescu, Salajan, Marului 47, Alexandra Rezidence, dec., et. 1/3, 58 mp, 2016, imobil construit integral in 2016 din beton si caramida. Apartamentele va sunt oferite la cheie, doar veniti cu mobila dorita. Va puteti alege dintr-o paleta larga de finisaje. Centrala, **52.500 €;** ☎0725.371.337 alexandrarezidential@gmail.com

683. **TITAN,** metrou Parc IOR, langa Policlinica Titan, Cozla, dec., et. 9/10, 50 mp, 1978, bloc reabilitat, scara curata, parc Titanii, curat, Scoala Federico Garcia Loca, cf. 1, monolit, **53.900 €;** ☎0758.098.691 daniela.ghinea@galaxyimob.ro

684. **TITAN,** metrou stradal, dec., et. 9/10, 50 mp, 1972, ap. 2 cam,, dec., et. 9/ 10, renovat recent totul schimbat, 2 min. metrou Titan, liber toate actele, **46.900 €;** ☎0724.864.210/ 0764.164.189

685. **TITAN,** metrou stradal, dec., et. 9/10, 50 mp, 1972, ap. 2 cam., dec., et. 9/10, recent renovat, liber, totul nou, toate actele, merita vazut, **46.900 €;** ☎0724.864.210/ 0764.164.189

686. **TITAN,** Pallady, metrou 1 Decemrie 1918, Aleea Mizil (Lidl), dec., et. 4/6, 55 mp, 2009, achitat, intabulat, parcare inclusa, **56.000 €;** ☎0722.501.636

687. **TITAN,** Trapezului, Aleea Mizil nr. 58, dec., et. 2/3, 62 mp, 2016, dezvoltator bloc 2016, finalizare octombrie 2016, ap 2 cam.dec., 62 mp, bucatarie 9,5mp, finisaje la cheie la alegere, centrala termica, tva inclus,loc parcare inclus in pret, **53.000 €;** ☎0760.193.845/ 0734.215.769 constructiinoi2016@gmail.com

688. **TITAN,Liviu Rebreanu,** dec., et. 9/10, 50 mp, 1970, Mega Image, 2 minute de metrou,bloc reabilitat termic,mobilat si utilat complet,AC, g+f+p+t+UM,contorizat,acte la zi,liber,se accepta credit. **50.000 €;** ☎0720.425.031/ 0760.521.671

689. **TITAN,Liviu Rebreanu,** dec., et. 7/10, 51 mp, 1970, Mega Image, 3 minute de metrou,confort 1, pozitie excelenta, spatios, balcon inchis cu termopan, 2 debarale, contorizat, acte la zi, liber, se accepta credit. **52.000 €;** ☎0720.425.031/ 0760.521.671

690. **TRACTORUL** dec., 56 mp, 2017, vand apartament 2 camere, termen de finalizare februarie 2017, **42.322 €/;** ☎0752.196.391 georgiana.vanzari@gmail.com

691. **TRAIAN,** Foisor, semidec., et. 1/4, 56 mp, 2016, super oferta. Bloc nou 2016, **73.499 €;** ☎0734.210.761 office@blueskydev.ro

692. **TRAPEZULUI PIATA** aleea Mizil nr.58 dec., et. parter/3, 55 mp, 2016, direct dezvoltator, apartamnte noi la cheie, bloc caramida, finalizare 2016, TVA inclus, **49.000 €;** ☎0760.193.845/ 0734.215.769 constructiinoi2016@gmail.com

693. **TRAPEZULUI PIATA,** semidec., 51 mp, 1974, 2 camere, et. 4, urgent, **52.000 €;** ☎0724.447.167

694. **TRAPEZULUI,** semidec., 65 mp, 2017, imobil nou, demisol (parcare)+ P+3e+m, modern, direct dezv., accept credit bancar / ipotecar, predare decembrie 2017, 10 min. metrou, finisaje la alegere, centrala prop, geam Tripan, **49.900 €/;** ☎0758234495 rusu.c@vbi.ro http://www.vbi.ro

695. **TURDA** 1 Mai, sector 1, dec., et. 3/10, 57 mp, 1982, confort 1, utilat si mobilat lux, feresstre termopan, aer conditionat, parchet lemn stejar, gresie/ faianta **69.500 €;** ☎0727.731.108 raresgarceag@yahoo.com

696. **TURDA,** dec., et. 10/10, 56 mp, 1985, stradal, vedere spate, bloc reabilitat, renovat,termopan, renovat, inst. schimbate, gresie, faianta, aer conditionat, usa metalica loc parcare, scara supravegheata video, mobilat/ne, **64.900 €/;** ☎0744.505.999 alexandru@k-imobiliare.ro

697. **TURDA,** stradal, semidec., 52 mp, 1982, neamenajat, parter inalt, vedere spate, pretabil firma, **65.000 €;** ☎0733.683.447

698. **ULTRACENTRAL,** apartament 2 camere, urgent. Nu accept agentii sau brokeri, **36.000 €;** ☎0785.391.847

699. **ULTRACENTRAL,** CISMIGIU, semidec., et. parter/9, 49 mp, 1965, pretabil birou/ locuinta, fara risc seismic. Vecinatati: Sala Palatului, Victoriei, Universitate, Magheru, Romana. Stirbei Voda, Kogalniceanu, Balcescu, Brezoianu, Conservator, Izvor, Regina Elisabeta, **52.500 €;** ☎0736.382.928 contact@ultracentralimobiliare.ro

700. **UNIRII** dec., 70 mp, 1992, Fantani superoferta, 3 balcoane, pozitie excelenta, acte la zi, orientare sud, vedere pe fata integral, disponibil imediat, **125.000 €;** ☎0737862042

701. **UNIRII** -Cantemir, Budapesta, semidec., et. 7/8, 60 mp, 1968, 2 cam., conf. 1 sporit, bloc reabilitat, g, f, p, t, um, centrala t, balcon urias, baie cu geam, instalatii noi, liber, comision 0, **65.000 €;** ☎0721.092.835/ 0723.261.575 ionut.tudorsimobiliare@gmail.com

702. **UNIRII** -Parcul Carol, Rond Cosbuc, dec., et. 1/3, 50 mp, 2016, vindem apartament cu 2 camere, total la cheie, direct de la dezvoltator, comision 0% la cumparare, **90.881 €;** ☎0766.091.341/ 0766.091.343 office2@alfamarimob.ro

703. **UNIRII BULEVARD,** dec., et. 3/8, 72 mp, pe fata, 2 cam., 3 balcoane, nemodificat, pozitie deosebita, acte perfecte, parcare, **121.000 €;** ☎0763.622.225/ 0766.730.427

704. **UNIRII BULEVARDUL** dec., et. 1/8, 72 mp, 1993, Ocazie,Superoferta,pozitie excelenta,vedere pe fata,3 min. distanta fata de metrou Unirii,bloc monolit,3 balcoane,negociabil. **117.000 €;** ☎0737.862.042

705. **UNIRII BULEVARDUL,** dec., et. 7/9, 73 mp, 1990, intrare si vedere stradala, renovat recent, aer conditionat, paza. Agentie exclusivitate, **103.000 €;** ☎0733.389.938 metropolis_imob@yahoo.com

706. **UNIRII Cantemir,amenajat recent,4/7,bucatarie mare** dec., et. 4/7, 48 mp, 1965, hol spatios,instalatii sanitare/ electrice noi,gresie, faianta,parchet, termopan,contorizat,renovat recent,curat,contorizat, intabulat,bloc reabilitat,vedere stradala,parc,metrou Tineretului,Merita! **59.900 €;** ☎0755.080.420/ 0755.075.902 tineretuului@excesimobiliare.ro www.excesimobiliare.ro

707. **UNIRII SPLAI,** dec., 70 mp, 1994, dec., gresie, faiaanta, termopan, locuinta, birou, **100.000 €;** ☎0771.438.922 lidermoboffice@gmail.com

708. **UNIRII SPLAI,** intersectie cu Panait Cernea, dec., et. 3/7, 70 mp, 1996, vedere Dambovita, renovat nou, **113.000 €;** ☎0733747427

709. **UNIRII SPLAIUL,** dec., et. 9/11, 82 mp, 2011, nr. 9, Confort City, Autovit Vitan, tip 3, nefinisat, compartimentare dupa bunul plac, geam la baie, usa metalica, debara, terasa 15 mp. Obs: nefinisat,se poate achiziona un loc de parcare separat, **31.500 €/;** ☎0720.892.834 f.dumitriu@dionimobiliare.ro www.dionimobiliare.ro

710. **UNIRII SPLAIUL,** nr. 45, dec., et. 3/8, 65 mp, 1990, vand/schimb/inchirez ap. 2 camere centru, Splaiul Unirii nr45-M15, Camera de Comert vedere Dambovita, 64 mp dec. monolit, et. 3/7, gresie, faianta, bucatarie utilata, usa metalica, particular, **100.000 €;** ☎0720.289.988 sviziranu@gmail.com

711. **UNIRII,** dec., et. parter/10, 66 mp, 1993, Mircea Voda- Nerva Traian, faianta, termoizolat, centrala de apartament, pretabil spatiu comercial, birou, locuinta, ultracentrala, randament investitional, urgent, negociabil; ☎0756923564 ocaziebuna@gmail.com www.rezidentialcentral.ro

712. **UNIRII,** semidec., et. 7/8, 57 mp, 1958, stradal, I. C. Bratianu, confort 1, etajul 7/8, cadastru, intabulare, liber, **70.000 €/;** ☎0761532117/ 0722542692

713. **UNIRII,** dec., 65 mp, 2016, Timpuri Noi - 300 m, vanzari dezvoltator - comision 0%, beton Holcim + caramida Porotherm, finisaje de lux, 20 de modele de garsoniere si apartament de 2, 3 si 4 camere, Nerva Traian, Tineretului, Vitan, Dristor, **90.000 €/;** ☎0761.309.031

714. **UNIRII,** semidec., 50 mp, 2016, Timpuri Noi - 300 m, vanzari dezvoltator - comision 0%, beton Holcim + caramida Porotherm, finisaje de lux, 20 de modele de garsoniere si apartament de 2, 3 si 4 camere, Nerva Traian, Tineretului, Vitan, Dristor, **65.000 €/;** ☎0761.309.031

715. **UNIRII,** Cantemir, dec., et. 1/10, 50 mp, 1970, et. 1 vedere spate, bloc reabilitat termic, renovat total, **69.900 €;** ☎0773929072 mircea.dragus@ccs-holding.ro

716. **UNIRII,** in spatele restaurantului Horoscop, dec., et. parter/4, 40 mp, 2004, apartament de doua camere la parter (Unirii), transformat intr-un spatiu comercial, in spatele restaurantului Horoscop, pretabil birou, cabinet sau camera hotel. Intabulare si utilitati separate, **59.000 €;** ☎0758.645.346 iorgu404@gmail.com

717. **UNIRII,** Mircea Voda, Camera de Comert, stradal, dec., et. 4/8, 64 mp, 1998, bloc monolit, g, f, p, t, um, ac, se vinde mobilat si utilat integral, modern, apropiere metrou, ideal investitie, pret negociabil, **109.000 €;** ☎0721.366.809 florin@doimobiliare.ro

718. **UNIRII,** Nerva Traian, retras in plan secund, dec., et. 5/8, 60 mp, 1991, ideal investitie, spatios, luminos, mobilat si utilat, parchet, gresie, faianta, termopane, usa metalica, instalatii electrice si sanitare refacute, aer conditionat, ID:1137, **89.900 €;** ☎0729.633.833 office@bonanzaimobiliare.ro

719. **UNIRII,** Traian, dec., et. 5/8, 70 mp, 1998, finisat, vedere superba fata, parcare, 2 balcoane, mobilat, utilat. Super urgent. Exclusivitate. Vizionare oricand, cheile sunt in agentie, **97.000 €;** ☎0723.675.365 contact@imobiliareaxa.ro

720. **UNIRII,** Tribunal, dec., et. 2/8, 72 mp, 1996, geam la baie, super luminos, vedere superba, parcare, scara impecabila, lift nou. Exclusivitate. Vizionare oricand, cheile sunt in agentie, **115.000 €;** ☎0723.675.365 contact@imobiliareaxa.ro

721. **UNIRII,** Tribunal, dec., 71 mp, 1993, stradal, et. 1, bloc tip A, loc parcare, fara imb., user neg., particular, locuit/birouri, **119.000 €;** ☎0724.509.288

722. **UNIVERSITATE** Cismigiu, dec., et. 1/4, 53 mp, 1900, particular vand apartament 2 cam., circular, bloc fara risc seismic. Renovat recent cu termopane, usa metalica, parchet si mocheta, centrala propie, apometre. Pret **79.500 €;** ☎0785.098.141 cridumi@yahoo.com

723. **UNIVERSITATE,** circular, et. 3/7, 52 mp, 1962, fara imbunatatiri, la bulevard, vederea pe curtea interioara, aproape de spital, magazine, metrou, este la km 0, se accepta credit ipotecar, pret negociabil, **55.000 €/;** ☎0760.654.548/ 021.440.22.49 www.conceptimobiliare.ro

724. **UNIVERSITATE,** dec., et. 4/9, 50 mp, 2013, stradal, ultracentral, bloc nou construit, utilitati contorizate, finisaje calitate. La 5 minute de: Gradina Icoanei, parc Ioanid, Romana, Magheru, Dacia, Eminescu, Mosilor, Carol, Armeneasca, **125.000 €/;** ☎0733.391.139 vanzari@maria-rosetti38.ro www.maria-rosetti38.ro

725. **Vacaresti** semidec., et. 5/7, 65 mp, 1991, Pridvorului, spatios, confort 1, sporit, etaj 5/7, living 20 mp, dormitor 16 mp, bucatarie 10 mp, loc de parcare platf, 3 balcoane, chiar langa parc, zona Tineretului **72.000 €;** ☎0722.300.698/ 0733.300.779 www.liderimobiliare.ro

726. **VACARESTI,** Pridvorului, strand Tineretului, semidec., et. 2/4, 62 mp, 1987, bloc 4 nivele, balcon mare, termopan total, amenajat total, usi interioare schimbate, calorifere noi, parc Lumea Copiilor, mall Sun Plazza, metrou Piata Sudului, **73.900 €;** ☎0723.540.507/ 0762.797.652

727. **Vanzare 2 camere PRELUNGIREA GHENCEA** dec., et. 1/2, 65 mp, 2015, Vanzare 2 camere Prelungirea Ghencea suprafata locuibila 65mp,zidarie din caramida, balcon,loc parcare,gresie,faianta,parchet,termopan,centrala termica.Decomandate sau semidec o. Oferta fara comision, **40.499 €;** ☎0745021149 cristi.pitis@galaxyimob.ro

728. **VATRA LUMINOASA** - Mihai Bravu dec., et. 1/4, 49 mp, 2016, vindem apartament cu 2 camere, la cheie, in bloc nou, direct de la dezvoltator, comision 0% la cumparare, **63.400 €;** ☎0766.091.341/ 0766.091.343 office2@alfamarimob.ro

729. **VATRA LUMINOASA** metrou lancului, semidec., et. 3/10, 47 mp, 1961, ap. 2 camere, intrare stradala, vedere spate (est), reabilitat, balcon inchis, termopan, parchet lemn, loc parcare, boxa 5 mp, liber, **50.800 €;** ☎0729705644

730. **VATRA LUMINOASA,** dec., et. 2/3, 75 mp, 1955, confort 1, bloc rusesc, toate imbunatatirile, **89.000 €;** ☎0749199196/ 0212521605 lenus@confortcasaimobiliare.ro www.confortcasaimobiliare.ro

731. **VATRA LUMINOASA,** semidec., et. 6/8, 45 mp, 1964, intre Piata Muncii si lancului, stradal, vedere spate si spre verdeata si liniste, renovat 2015, total nou, calitate superioara, bloc reabilitat, scara curata, **52.000 €/;** ☎0730.928.310 trimbitasu@gmail.com

732. **VATRA LUMINOASA,** semidec., et. 10/10, 59 mp, 1971, particular, apartament circular, centrala proprie, terasa tip logie cu vedere deosebita, 2 debarale, hidroizolat, termoizolat, gresie, faianta, parchet de lemn, in bloc monolit, **69.000 €;** ☎0734.901.574

733. **VATRA LUMINOASA,** Matei Voievod, semidec., et. 8/10, 54 mp, pozitie linistita, zona super aproape metrou, Decebal, Calarasi, lancului, confort 1, balcon logie, bloc reabilitat 2015, liber, curat, vedere Est, toate actele, **52.500 €;** ☎0745.779.715

Imobiliare vânzări 3 CAMERE

734. **VICTORIEI PIATA,** dec., et. parter/2, 63 mp, 1950, Proprietate situata central intr-o vila cu doua niveluri, compusa dintr-un ap cu doua camere, dec., 63 mp util si curte de 20 mp. Centrala proprie gaz, pivnita, camara, baie serviciu **71.000 €;** ☎0744.550.563/ 0751.260.507 as_club1991@yahoo.com

735. **VITAN** dec., et. 6/16, 55 mp, 2008, Rin Grand, se vinde mobilat si utilat, beneficiaza de tot confortul hotelului finisaje de buna calitate, merita vazut, **55.000 €/;** ☎0753.075.098

736. **VITAN** -Mihai Bravu, Olimpia, metrou, dec., et. 2/3, 53 mp, 2016, caramida, bucatarie inchisa, loc parcare subsol/ exterior inclus, zona linistita, de vile, comision 0, dezvoltator, **74.000 €;** ☎0727.722.222 office@theconcept.ro www.theconcept.ro

737. **VITAN** 3 min. de metrou dec., et. 3/3, 56 mp, 2016, cu bucatarie inchisa, parcare inclusa, pod 56 mp gratuit, s+p+3+pod, direct dezvoltator. Bloc nou cu 15 apartamente, caramida, TVA 5% inclus. Vizionari si in weekend si de sarbatori, **74.000 €;** ☎0722.248.933 viorel.iosifescu@gmail.com www.apartamentenoi0comision.ro

738. **VITAN** Mall, dec., et. 7/8, 64 mp, 1989, retras in plan secund, ideal investitie, spatios, luminos, parchet, gresie, faianta, termopan, usa metalica, aer conditionat, ID:1388, **77.000 €;** ☎0729.633.833 office@bonanzaimobiliare.ro

739. **VITAN** Mall, dec., et. 1/8, 65 mp, 1989, retras in plan secund, ideal investitie, spatios,luminos, parchet, gresie, faianta, termopan, usa metalica, ID:1390, **80.000 €;** ☎0729.633.833 office@bonanzaimobiliare.ro

740. **VITAN** Mall, mai exact pe Str. Foisorului, dec., 60 mp, 1990, confort 1 la parter/8, bloc cu gresie, faianta, parchet, termopan, curat, acte la zi, pozitie excelenta, se accepta credit, merita vazut, **71.000 €;** ☎0728.879.796

741. **VITAN** Stadion Olimpia, dec., et. 9/10, 57 mp, 1980, cf. 1, gresie, parchet, termopan, usa metalica, boxa, negociabil. **53.000 €;** ☎0757085555 dinurobert55

Imobiliare vânzări 3 CAMERE

60. **BERCENI** Dimitrie Leonida, dec., et. 3/4, 80 mp, 2016, 3 camere, 2 bai, parc, bloc finalizat si locuit, actele gata, bonus bucataria cadou + electrocasnice +AC, **69.500 €;** ☎0752.443.436/ 0759.030.363 adrian.pintilie@neofort-biz.ro www.ansamblu-rezidential-nou.ro

61. **BERCENI Leonida,5 minute de metrou, dec., et. 1/4, 56 mp, 2016, mutare imediata, mobilat si utilat, finisaje de lux, centrala proprie, bloc din caramida, proprietar, merita vazut, 57.000 €; ☎0734.092.488/ 0726.863.405 dragos.cainaru@gmail.com**

62. **BERCENI Metalurgiei stradal, dec., et. 2/5, 83 mp, 2016, complex nou, mutare imediata, parc si piscina in interior, finisaje de lux, centrala proprie, bloc din caramida, accept credit, 69.900 €; ☎0734.092.488/ 0726.863.405 dragos.cainaru@gmail.com**

63. **BERCENI Metalurgiei, dec., et. 4/5, 68 mp, 2016, 3 camere la pret de 2 camere, compartimentat excelent, la 40 m distanta de ratb, contorizare individuala, toate utilitatile, finisaje de lux, parc de joaca, accept credit bancar, 56.900 €; ☎0734.433.353/ 0724.205.825 Danielgavrila13@yahoo.com**

64. **BERCENI Metalurgiei, dec., et. parter/5, 51 mp, 2016, apartament cu finisaje deosebite, gresie, faianta, parchet, termopane, usa metalica, baie mobilata si utilata, centrala, balcon inchis, living spatios, loc parcare asigurat, 46.900 €; ☎0727.175.861/ 0730.245.876 parvulet.lucian@yahoo.com**

65. **BERCENI** metrou Aparatorii Patriei, str. Panselelor, semidec., et. 5/8, 70 mp, 1985, metrou, piata, spital, se vinde mobilat, complet utilat modern, loc parcare, 2 gr. sanitare, imb. multiple, pret exceptional, **68.000 €;** ☎0770.775.986/ 0724.254.252

66. **BERCENI Metrou Dimitrie Leonida 50 m, dec., et. 6/6, 75 mp, 2016, apartament foarte spatios, ingenios compartimentat, dotat modern. Contorizare individuala. Finisaje la alegere. Predare la cheie, aer conditionat, 66.500 €; ☎0727.162.816/ 0723.202.593 mihai.ariton23@gmail.com**

67. **BERCENI Metrou Dimitrie Leonida, dec., et. 4/5, 80 mp, 2016, apartament 3 camere, izolat termic, lift, balcon inchis, aer conditionat, compartimentare caramida porotherm, centrala proprie, 65.500 €; ☎0734.042.305 robert.sorin87@gmail.com**

68. **BERCENI metrou Leonida, dec., et. parter/5, 90 mp, 2016, apartament spatios, terasa generoasa, finisaje import, parchet laminat, usi interior din lemn, toate utilitatile, contorizat separate, acces metrou si centre comerciale, 67.500 €; ☎0723.225.170/ 0734.950.229 marius.boteanu@yahoo.com**

69. **BERCENI Obregia, dec., et. 2/5, 73 mp, 2016, 3 camere, spatios, 2 balcoane, complex rezidential nou, finisaje deosebite import, toate utilitatile, contorizat separate, proximitate ratb, metrou, centre comerciale, 59.900 €; ☎0723.225.170/ 0734.950.229 marius.boteanu@yahoo.com**

70. **BERCENI** Resita semidec., et. 2/4, 70 mp, 1980, fara imbunatatiri, acces mijloace de transport, 3 statii autobuz Piata Sudului **60.000 €;** ☎0729.842.974

71. **BERCENI** str.Luica, stradal, semidec., et. 1/10, 50 mp, 1970, gresie, faianta, termopan, parchet, negociabil, **52.000 €;** ☎0733.368.827

72. **BERCENI** Straja, semidec., et. 3/4, 70 mp, 1978, cf. 1, g, f, p, t, ct, **57.000 €;** ☎0726.115.646

73. **BERCENI** Sudului, Obregia, dec., 83 mp, 2016, direct dezvoltator, comision 0%, compartimentari din caramida, pret promotional. Vec: Mall Sun Plaza, Delta Vacaresti, Constantin Brancoveanu, Alexandru Obregia, Oltenitei, Parcul Tineretului, **88.000 €;** ☎0736.371.738 office@bonanzaimobiliare.ro www.bonanzaimobiliare.ro

74. **BERCENI - METROU** dec., 65 mp, 1976, Facultate Spiru Haret, 3 min. metrou, amenajat, instalatii schimbate, centrala, gresie, faianta, parchet, t, usa metalica, etaj 4, se acc. credit, **54.500 €;** ☎0771685900/ 0786111091

75. **BERCENI STRADA COVASNA ,** Sector 4, Bucuresti semidec., 70 mp, 1979, ap. 3 camere, et. 4, bd. Metalurgiei, **77.900 €;** ☎0721.000.150

76. **BERCENI, dec., et. 2/5, 83 mp, 2016, 3 camere, mutare imediata, modern,complet finisat, 1 min Ratb. Ansamblul este finalizat. Acces la parc ,spa si la piscina din cadrul ansamblului, parcari subterane si boxe, 69.900 €; ☎0734.950.229/ 0723.225.170 dany.barbulescu@yahoo.com**

77. **BERCENI,** Alex. Obregia, P-ta Covasna, cf. 1, liber, imb., bloc anvelopat, **45.800 €;** ☎0721.299.863

78. **BERCENI,** et. 1/4, 70 mp, 1970, Alexandru Obregia, bloc 4 nivele, pozitie deosebita, balcon, fara imbunatatiri, adiacent Emil Racovita, ideal investitie, **53.500 €/;** ☎021.319.78.04/ 0723.515.199 Oli_daniel@yahoo.com

79. **BERCENI, dec., et. 2/5, 73 mp, 2016, apartament 3 camere dec., spatios, se preda finisat si bransat la toate utilitatile. Reducere de 5% la plata cash, 65.000 €; ☎0726.863.405/ 0734.092.488 madalin_miclaus@yahoo.com**

80. **BERCENI, dec., et. 2/5, 72 mp, 2016, apartament 3 camere, la 900 m de statia de Metrou Aparatorii Patriei. Constructie pe cadre de beton compartimentat cu caramida. Bloc cu lift. Finisaje la alegere, 59.900 €; ☎0726.863.405/ 0734.092.488 madalin_miclaus@yahoo.com**

81. **BERCENI, dec., et. 2/3, 78 mp, 2016, apartament spatios, acces direct Carrefour Grand Arena, RATB- 202, 220, 313, contorizari individuale, finisaje deosebite, pret accesibil, reducere 5% la plata cash anticipata, proprietar, 61.800 €; ☎0730.245.876/ 0727.175.861 roxana.ratcu@gmail.com**

82. **BERCENI, dec., et. 1/4, 75 mp, 2016, apartamentul este foarte apropae de metrou si se vinde cu toate finisajele incluse si bransat la toate utilitatile oraselui, 64.900 €; ☎0728.888.168/ 0736.019.755 cazacu168@yahoo.com**

83. **BERCENI,** semidec., et. 1/4, 69 mp, 1965, Ciceu, ocazie, vecinatati: Obregia, Emil Racovita, Nitu Vasile, Covasna, 3 camere, partial renovat, negociabil, zona excelenta, bloc reabilitat, **53.000 €;** ☎0729842974

84. **BERCENI,** dec., et. 2/10, 60 mp, 1969, Complex Covasna, Str. Covasna, 3 camere, gresie, faianta, termopan, aer conditionat, toate actele, bloc fara risc seismic, liber, **52.000 €;** ☎0721.864.861/ 0762.288.289 expocardinal@yahoo.com

85. **BERCENI,** dec., et. 4/10, 72 mp, 1978, confort 1, renovat, gresie, faianta, termopan, parchet, 2 balcoane, stradal, **55.000 €/;** ☎0761.528.059/ 0735.441.500

86. **BERCENI, dec., et. 3/5, 83 mp, 2016, disponibil imediat, apartament mare, bucatarie inchisa, 2 bai, balcon, centrala proprie, gresie, faianta, parchet 12 mm, contoare individuale, izolatie termica, lift, 69.900 €; ☎0731.491.608/ 0722.664.430 adriana.mitrea@gmail.com**

87. **BERCENI,** semidec., et. 4/4, 69 mp, 1967, Emil Racovita- Niculitel, confort 1, terasa fara probleme, renovat partial, baia, dormitorul mare, instalatia electrica si sanitara, usa metalica, restul razuit pana la placa, toate actele, exclusivitate, **54.000 €/;** ☎0730.773.589 paula.kdwimob@gmail.com

88. **BERCENI,** dec., et. 1/3, 77 mp, 2016, Grand Arena, apartament 3 camere, dec. cu o suprafata de 77 metri patrati, situat intr - un imobil nou, constructie 2016, amplasat la o distanta de aproximativ 2 minute de mers pe jos pana la Grand Arena Mall, **68.303 €/;** ☎021.310.03.99/ 0721.367.932 office@mediacity.ro

89. **BERCENI,** dec., et. 2/3, 72 mp, 2016, Metalurgiei, apartament 3 camere, superb, bloc nou, stradal, acces rapid la RATB si metrou, la cheie, disponibil imediat, **64.000 €/;** ☎0722.123.963 m.ciocea@gmail.com

90. **BERCENI,** semidec., et. 4/4, 60 mp, 2016, metrou Aparatorii Patriei 300 m, dezvoltator, apartament modern, 2 bai, constructie solida din cadre de beton si zidarie, centrala proprie, finisaje la alegere, accept credit bancar, **37.500 €/;** ☎0767.653.233

91. **BERCENI,** semidec., et. 1/4, 70 mp, 1970, Obregia, Aliorului, ap. 3 camere, scara de mijloc, piata, scoala, gradinita, bloc in reabilitare, 10 minute de mers pe jos pana la metrou Aparatori, **54.990 €/;** ☎0758.089.602

92. **BERCENI,** dec., et. 2/10, 72 mp, 1986, Oltenitei, 3 camere, fara imbunatatiri, 2 bai, 2 balcoane, 7 min. de Piata Sudului, Mall Sun Plaza, **65.000 €;** ☎0729842974

93. **BERCENI,** semidec., et. 2/4, 65 mp, 1972, proprietar, semistradal, Aleea Resita D, gresie, faianta, parchet, usa metalica, aer cond, termopan, zona verde, scoli, gradinite, ratb, loc parcare. Se accepta si credit. Fara agentii sau fara comision, **58.000 €;** ☎0731.438.909

94. **BERCENI,** dec., et. parter/10, 65 mp, 1983, Sun PLaza, Obregia, confort 1, constructie solida, partial imbunatatit, gresie, faianta, t, usa metalica 2 grupuri sanitare, 2 debarale, camara, balcon inchis. Bloc stradal, acces magazine, **62.900 €/;** ☎0725.691.900/ 0762.079.095

95. **BERCENI, dec., et. parter/5, 52 mp, 2016, vand apartament 3 camere, balcon inchis, acces stradal din Bd. Metalurgiei, RATB 313,312,74, centrala proprie, lift, toate utilitatile. Accept si credit bancar, reduceri la plata cash, 46.900 €; ☎0726.138.984/ 0722.478.920 Adriangherman2004@gmail.com**

96. **BERCENI,** Alexandru Obregia, Piata Covasna, cf. 1, imb., g, f, t, ac, um, bloc anvelopat, **46.800 €;** ☎0721.299.863

97. **BERCENI, Bd. Metalurgiei, dec., et. 5/5, 73 mp, 2016, proprietar, vand apartament disponibil acum, 2 balcoane, bucatarie 10 mp, compartimentat modern cu finisaje de lux, pret valabil pt. piata cash, accept orice tip de credit, 62.200 €; ☎0726.138.984/ 0722.478.920 Adriangherman2004@gmail.com**

98. **BERCENI,** Brancoveanu, dec., et. 3/4, 72 mp, 1980, 3 camere, renovat complet, 2 bai, logie 4 mp, spatii depozitare, luminos, panorama frumoasa, **78.000 €;** ☎0752.037.000 gloria.pascu@west-mount.ro www.westmount-imobiliare.ro

99. **BERCENI,** Complex Covasna, str. Covasna, dec., et. 2/10, 60 mp, 1969, 3 camere, gresie, faianta, termopan, aer conditionat, toate actele, bloc fara risc seismic, liber, **52.000 €;** ☎0721.864.861/ 0762.288.289

100. **BERCENI,** Emil Racovita, spital Obregia, semidec., et. 1/4, 60 mp, comision 0%, stradal, stare buna imbunatatiri, aer conditionat, usa metalica, termopan partial, balcon inchis, zona verde, bloc curat, intabulare, boxa sb., **54.000 €;** ☎0744.648.490 stefimobiliare@yahoo.com www.stefimobiliare.ro

101. **BERCENI,** Giurgiului, piata, semidec., et. 3/10, cf. 2, balcon sufragerie, centrala, ac, geam baie, 2 vederi, imb., merita vazut, agentie, **42.000 €;** ☎0761.526.532/ 0726.671.256

102. **BERCENI,** Obregia, semidec., et. 1/10, 70 mp, cf. 1, g, f, p, t, um, 2 balcoane, mobilat si utilat, bloc reabilitat termic, intabulat, **65.000 €;** ☎0746.188.866

103. **BERCENI,** Obregia, Aleea Terasei, dec., et. 3/9, 72 mp, 1974, ap. 3 camere dec.e in totalitate, parchet lemn masiv, termopan Rehau la toate ferestrele, necesita renovare, actele in perfecta stare, verdeata multa, liniste, bloc tip R. Accept credit, **52.900 €;** ☎0753014509

104. **BERCENI, sector 4, zona Metalurgiei, dec., et. parter/5, 70 mp, 2016, apartament 3 camere, se preda la cheie, finisaje la alegere, mutare imediata, 48.900 €; ☎0720.544.781/ 0721.781.019 micica_mihai@yahoo.ro**

105. **BERCENI,** strada Gradistea intre Huedin si Soseaua Giurgiului zona foarte civilizata, semidec., et. 1/4, 67 mp, 1978, bloc de 4 nivele, apartamentul se afla la etajul 1 si este complet imbunatatit, **53.500 €;** ☎0721.907.221/ 0764.716.412

106. **BERCENI-OLTENITEI,5MIN METROU,LC PARCARE INCLUS!!** dec., et. 3/8, 68 mp, 1983, zona foarte linistita,bloc civilizat,contorizat,conf1 -foarte spatios,imbunatatit,aer conditionat,2gr sanitare,bucatarie spatioasa,parcare adp,boxa,acte la zi,acc credit,urgent,Ocazie,rog seriozitate! **57.990 €;** ☎0740.687.595/ 0731.112.311

107. **BRAGADIRU** complexul rezidential ADM, dec., et. 3/5, 77 mp, 2016, este un proiect nou care va punem la dispozitie mai multe tipuri garsoniere, apartamente cu 2 camere respectiv 3 camere cu rata direct la dezvoltator, an finalizare 2016, **45.500 €;** ☎0724820233/ 0724820233 admvanzari@gmail.com

108. **BRAGADIRU,** semidec., et. 2/2, 60 mp, 2010, particular, **40.000 €;** ☎0767.520.842

109. **BRAGADIRU, dec., et. 1/5, 77 mp, 2016, proprietar, la cheie, baie utilata, bransat la utilitatile publice (apa, canal, gaz, curent). Posibilitatea de a achizitiona apartamentul prin credit bancar sau rate direct la dezvoltator, 44.500 €/; ☎0763.294.902 adm.compartiment.vanzari@gmail.com**

110. **BRAGADIRU, dec., et. 2/4, 89 mp, 2016, proprietar, la cheie, baie utilata, bransat la utilitatile publice (apa, canal, gaz, curent). Posibilitatea de a achizitiona apartamentul prin credit bancar sau rate direct la dezvoltator, 47.500 €/; ☎0763.294.902 adm.compartiment.vanzari@gmail.com**

111. **BRAGADIRU,** Ilfov, dec., foarte spatios, foarte curat, cu toate facilitatile, et. 2; ☎0773.966.056/ 0724.797.256

112. **BRANCOVEANU** semidec., et. 2/10, 51 mp, 1975, cu str Luica va oferim la vanzare un ap 3 cam confort 2 sporit, liber si renovat **44.500 €/;** ☎0733.657.211 danyion67@yahoo.com

113. **BRANCOVEANU,** dec., et. 6/8, 71 mp, 1987, apartamentul este izolat pe interior, nu necesita renovare si se poate vinde si mobilat. Este situat la 5 minute de mers pe jos de Oraselul Copiilor si metrou C-tin Brancoveanu, **82.000 €;** ☎0735.070.710 office_rayantrust@yahoo.com

114. **BRANCOVEANU,** dec., 70 mp, bloc stradal, 3 cam. cf. 1, balcon mare 10 m, hol mare 12 m, curat, scara curata, interfon, apometre, acte, parcare, **54.900 €;** ☎0741.130.700

115. **BRANCOVEANU,** et. 6/10, 54 mp, 1974, Huedin Center, confort 2 sporit circular, curat, cu termopan, etaj 6/10, **41.000 €/;** ☎0773.910.634/ 0766.603.401

116. **BRANCOVEANU,** dec., et. 8, 72 mp, 1987, ocazie, apartament 3 camere, confort 1, dec., stradal, suprafata 72 mp, balcon, bloc 1987, 2 grupuri sanitare, geam la baie, foarte spatios, bloc reabilitat, vedere mixta, apropiere parc si metrou Brancoveanu, **63.900 €;** ☎0720.876.587 rimobiliare12@gmail.com

117. **BRANCOVEANU,** dec., et. parter/8, 73 mp, 1988, Oraselul Copiilor, langa metrou, 3 camere, 2 gs, luminos,geam la baie, bucatarie mobilata, parchet lemn masiv, gresie, faianta, parchet, t, 3 aer conditionat, **78.000 €;** ☎0733.107.773

118. **BRANCOVEANU,** Luica, semidec., et. 9/10, 70 mp, cf. 1, f. imb., cad., intabulare, liber, **53.900 €;** ☎0746.188.844

119. **BRANCOVEANU,** metrou, dec., et. 10/10, 3 camere, renovat, 2 bai, 2 balcoane, liber, **66.000 €;** ☎0763.070.130/ 0747.953.488

120. **BRASOV,** semidec., et. 1/2, 120 mp, 1935, Centrul Istoric, Republicii, proprietar, cadastru, intabulare, renovat recent, centrala proprie, balcon, termopane, gresie, faianta, parchet, se vinde mobilat sau nemobilat, negociabil, fara comision, **90.000 €;** ☎0741374211

121. **BUCURESTII NOI ,** dec., et. 2/4, 91 mp, 2011, particular, fara comisioane, bloc nou, foarte bine izolat, multe imbunatatiri, loc parcare 11mp inclus in pret, bucatarie Franke inclusa, tavan franturezesc, usi lemn masiv etc., 5 min. metrou si parc, **92.000 €/;** ☎0724.183.752

122. **BUCURESTII NOI,** 77 mp, 2011, ap. 3 camere; **77.000 €;** ☎0767.625.686

123. **BUCURESTII NOI,** dec., et. 1/3, 70 mp, 2015, Bazilescu, parc, piata, metrou, 3 camere, 2 grupuri sanitare, bucatarie inchisa, finisaje la alegere incluse in pret , accept credit, **77.000 €/;** ☎0722.554.900/ 0767.789.578

124. **BUCURESTII NOI,** dec., et. 5/13, 127 mp, 2008, complex Metropolis, dec., 127 mp, etaj 5/13, 2 bai, 2 terase, finisaje de lux, AC, CT proprie, 1 loc de parcare subteran, se vinde cu bucataria mobilata si cu 2 dressinguri facute pe comanda, **139.000 €;** ☎0740188820 office@vms-cc.ro

125. **BUCURESTII NOI,** metrou Jiului, dec., et. parter/3, 70 mp, 2013, ap. 3 camere confort 1, situat la parter/2+M, finisaje de calitate, parchet, gresie, faianta, termopan, balcon, bucatarie inchisa, centrala termica, **76.000 €;** ☎0724.590.266 steluta.sterpu@eurocityestate.ro

126. **BUCURESTII NOI,** Pod Constanta, dec., 85 mp, 2014, mobilat si utilat la cheie, modern, finisaje de buna calitate, loc parcare, usa sticla bucatarie, balcon, aer conditionat, debara, acces foarte rapid metrou, Ratb, proprietar, **86.000 €;** ☎0723.055.555

127. **CALARASI,** dec., et. 1/8, 80 mp, 1997, Hyperion, stradal, renovat recent, lux, liber, disponibil imediat; scara impecabila, Mijloace de transport, metrou la 7-8 minute de mers pe jos, supermarket, cafenele/restaurante in apropiere. **107.000 €/;** ☎0734.829.168/ 0734.829.138 prosper.rad@gmail.com

128. **CALARASILOR CALEA** Hyperion dec., et. parter/8, 80 mp, 1993, parter inalt/8, mobilat ultra modern, utilat complet, centrala termica, g, f, p, t, um, ideal birou/ locuit, cadastru+intab., disc., **110.000 €;** ☎0724336834

129. **Calea Dorobantilor** semidec., et. 2/8, 129 mp, 1950, Calea Dorobantilor - ASE,vanzare ap 3 camere,bl. stradal, reabilitat, dressing, bucatarie mobilata si utilata,balcon inchis, camera de serviciu, boxa, imbunatatiri. Pret usor neg., **100.000 €;** ☎0737521598 a_zmeu@yahoo.com

130. **CAMIL RESSU** Matei Ambrozie, Fizicienilor, dec., et. 7/8, 72 mp, 1983, confort 1, bloc cu 2 lifturi, liber, parchet, termopan, aer conditionat, instalatii schimbate, toate actele **72.000 €;** ☎0730.773.589 paula.kdwimob@gmail.com

131. **CAMIL RESSU,** Ambrozie, Fizicienilor, dec., et. 2/8, 70 mp, 1984, 2 gr. sanitare, gresie, faianta, parchet, termopan, geam baie, parcare, scoala, gradinita, **75.000 €;** ☎0723.712.883

132. **CAMIL RESSU,** Fizicienilor - Ambrozie metrou, dec., et. 2/8, 70 mp, 1984, ap. 3 camere, 2 grupuri sanitare, gresie, faianta, parchet, termopane, **75.000 €;** ☎0723.712.883

133. **CAMPIA LIBERTATII** Baba Novac, semidec., et. parter/4, 65 mp, curat, g, f, p, balcon mare, bloc curat, scara civilizata, apartament situat intre parcuri si scoli. Apropiere: parc IOR, metrou Piata Muncii, Basarabia, Titan, acte ok, pret disc., **56.000 €;** ☎0721.366.809 florin@doimobiliare.ro www.filadoimobiliare.ro

134. **CAMPIA LIBERTATII,** 63 mp, ap. 3 camere, disc., **59.000 €;** ☎0726.995.573

135. **CAROL** circular, et. 5/7, 63 mp, 1940, Armeneasca 3 camere, fara imbunatatiri, necesita renovare, vedere mixta, bloc stradal, fara risc seismic, fara leg. 10 / 112, zona centrala, cadastru, intabulare, liber, negociabil **65.000 €/;** ☎0758.085.005 lucian@confortcasaimobiliare.ro confortcasaimobiliare.ro

136. **CASA PRESEI LIBERE** Poligrafiei, Dridu dec., et. 2/3, 88 mp, 2016, living cu iesire pe balcon si luminos, bucatarie inchisa, baie cu geam si cada, contorizare separata **69.500 €;** ☎0762.659.306/ 0766.690.331

137. **CHITILA** Cartierul German Residenz dec., et. 1/3, 109 mp, 2008, se vinde cu 2 locuri de parcare, boxa si bucataria utilata. Bucataria openspace **125.000 €;** ☎0731.349.686/ 0756.200.059 interconsultprof@gmail.com

138. **CHITILA,** str. Rudeni, dec., et. 1/3, 102 mp, 2016, apartament in vila noua, in orasul Chitila, **☎**0721.561.525

139. **CISMIGIU** Kogalniceanu 3 min. metrou Izvor, dec., et. 1/3, 75 mp, 1960, mobilat si utilat, se poate prelua contractul chiriasilor actuali ca investitie, renovat, parchet bambus, usa metalica, termopan usi noi, acces 5-10 min. Drept, Medicina, Universitate, Unirii, **88.000 €;** ☎0735.897.199/ 0765.585.393

140. **CISMIGIU** Ostasilor, 52 mp, etaj 3/4+m, tip vagon, renovat complet, particular, **46.500 €;** ☎0726.301.580/ 0723.214.986

141. **CISMIGIU** Schitu Magureanu, vis a vis de parcul Cismigiu, semidec., et. parter/10, 70 mp, 1940, centrala proprie, termopan,boxa subsol 5 mp, liber, pret neg., **65.000 €;** ☎0751.053.622/ 0751.053.625 sigmaserviceimob@yahoo.com

142. **CISMIGIU,** semidec., et. 2/6, 65 mp, 1965, Plevnei-Kogalniceanu, proprietar, intr. strada vedere mixta, 1 gr. sanitar, centrala de bloc, modernizat in totalitate, luminos, cochet, se vinde utilat, mobilat nou pe comanda, exclus intermediar, **79.500 €/;** ☎0726.150.397 foianugabriela59@gmail.com

Media şi Evoluţia preţurilor

Vânzări ap. 3 camere

Medie realizată în baza ofertelor publicate în ziarul Anunţul Telefonic

ZONA	26 august 2015	26 august 2016	%
1 Decembrie	61,481	64,459	5 %
Alba Iulia / O. Goga	109,009	122,856	13 %
Aparatorii Patriei	54,637	64,323	18 %
Apusului	54,058	65,583	21 %
Armeneasca / Bd. Dacia	98,953	101,232	2 %
Aviatiei	113,605	119,250	5 %
Baba Novac IOR	66,126	66,954	1 %
Baneasa	114,233	103,515	-9 %
Basarabia / Muncii	55,251	68,958	25 %
Brancoveanu	59,052	66,641	13 %
Bucurestii Noi	70,710	75,557	7 %
Calarasilor	95,471	107,096	12 %
Camil Ressu	63,048	75,103	19 %
Cismigiu	72,276	82,722	14 %
Cotroceni	123,551	137,991	12 %
Crangasi	67,792	64,025	-6 %
Doamna Ghica	57,350	60,207	5 %
Dorobanti	114,130	131,048	15 %
Favorit	65,175	59,503	-9 %
Ferdinand	84,647	76,600	-10 %
Ferentari	40,233	34,063	-15 %
Floreasca / Primaverii	114,313	156,889	37 %
Fundeni	60,105	56,042	-7 %
Ghencea	64,691	65,976	2 %
Giulesti	59,755	57,523	-4 %
Giurgiului	51,614	55,130	7 %
Gorjului	57,287	62,760	10 %
Grivita / Gara de Nord	63,760	71,646	12 %
Grozavesti	105,283	92,806	-12 %
Herastrau	187,990	214,974	14 %
Iancului	67,107	73,118	9 %
Ion Mihalache	88,278	95,369	8 %
Iuliu Maniu	58,580	63,406	8 %
Lacul Tei	80,994	85,019	5 %
Luica	49,155	56,998	16 %
Mantuleasa / Hristo Botev	69,699	87,807	26 %
Metalurgiei	52,476	62,616	19 %
Mihai Bravu / Miraj	73,594	90,447	23 %
Mosilor	76,517	112,728	47 %
Nicolae Grigorescu	63,279	68,735	9 %
Obor	62,543	76,564	22 %
Obregia	57,884	56,852	-2 %
Pajura	70,199	84,500	20 %
Pantelimon Soseaua	53,964	56,216	4 %
Piata Rahova	52,797	50,233	-5 %
Piata Romana	92,978	116,870	26 %
Piata Sudului	62,280	68,369	10 %
Piata Victoriei	89,425	121,529	36 %
Plevnei / Stirbei Voda	77,358	73,379	-5 %
Razoare / Drumul Sarii	77,498	80,083	3 %
Republica	58,000	72,417	25 %
Salaj	46,200	32,389	-30 %
Sebastian	59,295	61,934	4 %
Stefan cel Mare	82,606	75,954	-8 %
Timisoara	52,217	58,525	12 %
Tineretului	81,232	89,306	10 %
Unirii	112,366	127,747	14 %
Universitate	77,708	84,685	9 %
Vacaresti	76,245	84,524	11 %
Valea Oltului	54,933	57,830	5 %
Vatra Luminoasa	81,778	87,162	7 %
Virtutii	65,990	72,202	9 %
Vitan Mall	86,282	96,095	11 %

143. **CITY MALL,** Piata Progresul, semidec., et. 7/10, 60 mp, 1974, 3 camere circulat cu 2 balcoane, liber, stradal, constructie 1973-1974, **42.500 €;** ☎0766.603.401/ 0773.910.634

144. **COLENTINA** dec., et. 9/10, 69 mp, 1976, Doamna Ghica Rond, semistradal, fara imbunatatiri, intra in reabilitare, loc de parcare, langa parc, scara curata, zona verde, apartament suporta modificari, **52.500 €/;** ☎0730.928.310 trimbitasu@gmail.com

145. **COLENTINA** dec., et. 3/10, 75 mp, 1977, Doamna Ghica, Parc, confort 1 sporit, baie cu geam, 3 balcoane mari, bloc anvelopat, gresie, faianta, t, usa metalica, scara f. curata, discutabil. **63.500 €;** ☎0721092835 ionut.tudorsimobiliare@gmail.com www.tudorsimobiliare.ro

146. **COLENTINA** dec., et. 7/10, 75 mp, 1976, Doamna Ghica, stradal, bucatarie mare patrata, balcon mare, orientare S-E, pozitie excelenta, termopan balcon, bloc curat, liber, fara imbunatatiri, acte, accept credit, urgent, **59.000 €/;** ☎0728.092.281 domoestate@yahoo.com

147. **COLENTINA** Fundeni dec., et. 1/3, 77 mp, 2016, 3 camere, 2 bai, finisaje lux, predare la cheie, tamplarie Salamander maro 7 camere tripan, bucatarie inchisa, 2 balcoane, negociabil **58.000 €;** ☎0752.443.436 adrian.pintilie@neofort-biz.ro www.ansamblu-rezidential-nou.ro

148. **COLENTINA** Fundeni, dec., et. parter/3, 67 mp, 2016, ansamblu privat superb, 3 camere, 2 bai, bucatarie inchisa, finisaje lux, predare la cheie, tamplarie Salamander maro 7 camere tripan. Negociabil **55.000 €;** ☎0752.443.436 adrian.pintilie@neofort-biz.ro www.ansamblu-rezidential-nou.ro

149. **COLENTINA** Mc Donald's, semidec., et. 6/8, 76 mp, 1982, 3 camere, semidec. pe o camera, gresie, faianta, termopan, bloc in curs de reabilitare, usa metalica, 2 wc, balcon de 10 m, priveliste superba, **63.000 €;** ☎0787.882.999

150. **COLENTINA** Mc Donald`s, Avion, semidec., et. 9/10, 95 mp, 1978, stradal, 2 balcoane, 2 gr. sanitare, vedere mixta, liber, cadastru, intabulare, **63.900 €;** ☎0723.712.883

151. **COLENTINA** Teiul Doamnei, Sectia 7 politie, la 5 min. de metrou Obor, semidec., et. 3/10, 66 mp, 1969, cf.1, fara imbunatatiri, in curs de reabilitare. Se vinde numai cash, **55.500 €;** ☎0766.400.300 neagut65@gmail.com

152. **COLENTINA - FUNDENI,** dec., et. 2/3, 75 mp, 2016, Apartament complet dec., bloc nou, finisaje la alegere, incluse, obiecte sanitare in baie, centrala individuala, TVA inclus, comision 0 **55.000 €;** ☎0743.777.700 office@rfccity.ro www.rfc-city.ro

153. **COLENTINA FUNDENI NewAppleResidence, Dobroesti** semidec., et. parter/3, 67 mp, 2016, direct dezvoltator, proiect New Apple Residence, P+3, finisaje la alegere, instalatii Romstal, parcare gratis, preturi incepand cu **46.000 €;** ☎0726284310 contact@newappleresidence.ro www.newappleresidence.ro

154. **COLENTINA,** dec., et. 3/3, 92 mp, 2016, apartament nou, finisat la alegere, obiecte sanitare in bai, centrala, calorifere, caramida, contorizare individuala, zona linistita, comision 0 **76.000 €;** ☎0743.777.700 office@rfccity.ro www.rfc-city.ro

155. **COLENTINA,** dec., 70 mp, 2016, Avion, proprietar, finalizare octombrie 2016, finisat la cheie, centrala proprie, bucatarie inchisa, balcon, tamplarie Gealan tripan 4 anotimpuri, loc de parcare inclus in pret, **69.000 €;** ☎0731.324.661

156. **COLENTINA,** dec., et. 1/3, 80 mp, 2016, bloc nou, compartimentari caramida, centrala termica proprie, finisaje la alegere, obiecte sanitare in bai, parcare inclusa, direct dezvolator, **54.000 €/;** ☎0743.777.700 office@rfccity.ro www.rfc-city.ro

157. **COLENTINA,** Doamna Ghica, vis-a-vis Parc Plumbuita, dec., et. parter/8, 70 mp, 1976, 3 cam., reabilitat termic, vedere lateral, balcon, imb., g, f, parchet, t, um, cadastru, intabulare, **57.000 €;** ☎021.688.08.67/ 0737.435.628

158. **COLENTINA,** Fundeni, Doinei, dec., et. 2/3, 79 mp, 2016, 3 camere, finalizat, finisat, centrala, calorifere, TVA inclus, parcare inclusa, zona linistita, comision 0, se accepta credit, **53.800 €;** ☎0727.722.222 office@theconcept.ro www.theconcept.ro

159. **COLENTINA,** Kaufland, semidec., et. 6/10, 65 mp, 1970, fara amenajari, bine compartimentat, scara foarte civilizata, vedere mixta, cadastru, merita vazut, **50.000 €;** ☎0724.377.294/ 0721.377.291 contact@vegasimobiliare.ro

160. **COLENTINA,** Parc Plumbuita, semidec., et. 9/10, 70 mp, 1980, conf. 1, renovat integral lux, instalatii noi, 2 x a/c, usa metal, loc parcare ADP, discutabil, **65.000 €;** ☎0721.092.835/ 0723.261.575 ionut.tudorsimobiliare@gmail.com

161. **COLENTINA,** parcul Ghica, et. 3/10, 68 mp, stradal, cf. 1, balcon, foarte curat, f, g, p, t, um, scara civilizata, scoala, c+i, merita vazut, multe facilitati, disc., **56.000 €;** ☎0761.749.316/ 0722.824.757

162. **COLENTINA,** Rau, Bacila, Rascoala 1907, dec., et. 4/8, 72 mp, 1986, 3 camere, 2 bai cu fereastra, centrala termica, imb., g, f, p, t, um, parcare ADP, eliberabil rapid, accept credit, **61.900 €;** ☎021.688.08.67/ 0737.435.628

163. **COLENTINA,** Residence Fundeni, str. Marului 25, dec., et. 1/3, 67 mp, 2016, proprietar, rate la dezvoltator, Prima Casa, la cheie, finisaje la alegere, toate utilitatile, **51.000 €;** ☎0724.377.294/ 0769.401.695/ 0722.209.101 niculaedanut2012@gmail.com www.residence-fundeni.ro

164. **CONFORT CITY,** dec., et. 10, 104 mp, 2010, proprietar, etaj 10/10, suprafata utila 104 metri patrati,foarte mare si spatios, suprafata utila 104 metri patrati, negociabil, **65.500 €/;** ☎0730.074.009

165. **CONSTANTIN BRANCOVEANU** semidec., et. 1/10, 70 mp, 1972, cu ceva imbunatatiri, zona verde, pe partea cu strada Covasna, **60.000 €;** ☎0729.842.974

166. **COSTIENI,** dec., et. 3/4, 53 mp, 1989, ap. 3 cam. living+bucatarie, sufragerie, dormitor, ct, t, reabilitat termic, ciment pe jos, costuri reduse la incalzire, contorizate toate utilitatile, constr. 1989, scoala, gradi, liceu, 5 min. centru, **30.000 €;** ☎0758.886.117 office.ssbec@gmail.com

167. **COTROCENI,** 60 mp, apartament 3 camere, etaj 1+ pod mansardabil, 60 mp + 60 metri patrati, teren aferent 75 metri patrati, **80.000 €/;** ☎0765.010.831

168. **COTROCENI,** Arenele de tenis BNR, 90 mp, 3 cam., 2 gr. sanitare, ultra modern, **115.000 €;** ☎0766.906.590

169. **COTROCENI,** Gradina Botanica, dec., et. 1/2, 80 mp, 1938, et. 1/ 2, un singur apartament pe etaj, bloc reabilitat, dec., 2 gr. sanitare, dormitor matrimonial, centrala, renovat complet: parchet masiv, termopan, usi noi, instalatii noi, 2 boxe la demisol, liber, **137.500 €;** ☎0760.819.020

170. **CRANGASI** dec., et. 5/8, 70 mp, 1983, 2 bai, balcon, renovat in totalitate, li

Imobiliare vânzări 3 CAMERE

216. **DRUMUL TABEREI** semidec., et. parter/9, 65 mp, 1965, 3 camere, cf. 1, semidec, p/9, 1 balcon. Hanul Drumetului. Ap. necesita imbunatatiri totale, 5min parc Moghioros, 2 min. Kaufland, Auchan. Usor negociabil. Nu lucrez cu agentii care cer comision de la mine, **48.500 €;** ☎0725.742.612 tina_ampera@yahoo.com

217. **DRUMUL TABEREI** dec., et. 1/5, 77 mp, 2016, ANL Brancusi, Valea Oltului,Timisoara, Plaza, Mega, Kaufland, bloc nou ridicat metrou, statia RATB 168, super finisaje, vizionari si in weekend, comision zero, **56.000 €/;** ☎0773.961.530/ 0768.295.999 cartierrezidentialolt@gmail.com www.apartamentenoibragadiru.ro

218. **DRUMUL TABEREI** dec., et. 3/4, 67 mp, 1978, Argesului, 3/4,gresie, faianta, parchet, termopan, usa metalica, acte facute, accept credit, **59.900 €;** ☎0723510200/ 0723173783

219. **DRUMUL TABEREI** semidec., et. 2/10, 50 mp, 1975, etaj 2/10, cf. 2 sport/circ, liber, centrala partial imbunatatit cu g, f, t, um, ac, acte, in apropiere RATB, vilt. st. metrou, piata, 43.500 €, **43.500 €;** ☎0760.654.544/ 021.440.22.49 conceptimobiliare@yahoo.com

220. **DRUMUL TABEREI** semidec., et. 1/4, 65 mp, 1972, Istru, toate imbunatatirile, renovat 2015, bucatarie mare, aer conditionat, usi interioare noi, rulouri exterioare, zona verde. Loc Parcare. Acte pregatite, **61.500 €;** ☎0730.353.174 mihai.confortplusimobiliare@gmail.com

221. **DRUMUL TABEREI** dec., et. 10/10, 59 mp, 1972, particular, Valea Rosie, un minut tramvai 41, vis a vis Lidl, 5 minute Auchan / Billa, zona verde, linistita, 2 lifturi, loc parcare, baie geam exterior, se accepta credit, **55.000 €;** ☎0745.048.404

222. **DRUMUL TABEREI** semidec., et. 7/10, 60 mp, 1970, str. Brasov, langa Plaza Mall, usa metalica, geamuri termopan, necesita personalizare, comision 0%, **54.400 €/;** ☎0726.077.077

223. **DRUMUL TABEREI** dec., et. 9/10, 70 mp, 1973, strada Parva, confort 1, balcon, orientare est-sud, curat, termopan, liber, acte, acces facil Ratb, Scoala Sf. Andrei, gradinita, parc, piata, plata credit/ cash, negociabil, **53.800 €;** ☎0733.089.030

224. **DRUMUL TABEREI** semidec., et. 2/4, 70 mp, Valea Oltului colt cu Valea Argesului confort 1, bucatarie mare, bloc reabilitat, contorizat, usa metalica, vedere mixta, curat, cadastru, intabulare, liber, zona verde, stradal, vedere spate **59.500 €/;** ☎0773.929.072

225. **DRUMUL TABEREI** semidec., et. 2/4, 70 mp, Valea Oltului colt cu Valea Argesului, confort 1, bucatarie mare, bloc reabilitat, contorizat, usa metalica, vedere mixta, curat, cadastru, intabulare, liber, vizitabil oricand, zona verde, stradal, vedere spate, **59.500 €/;** ☎0773.929.072 mircea.dragus@ccs-holding.ro www.ccs-holding.ro

226. **DRUMUL TABEREI** (1-2 min. de fosta Materna si Piata), et. 3/4, 65 mp, apartament confort 1, renovat modern complet, total termopane, parchet, usi noi, gresie, faianta, zugravit, etc., **61.000 €;** ☎0724.321.881

227. **DRUMUL TABEREI** (adiacent de Piata Chilia Veche), 64 mp, apartament confort 1, cu balcon, imbunatatiri: termopane, parchet, gresie, faianta, usa metalica, negociabil; ☎0722.301.910

228. **DRUMUL TABEREI** -Valea Oltului, dec., et. 4/5, 67 mp, 2016, vindem in bloc nou, garsoniere, studioruri si apartamente cu 2 si cu 3 camere, la cheie, direct de la dezvoltator, comision 0% la cumparare, **66.500 €;** ☎0766.091.336/ 0766.091.343 office2@alfamarimob.ro

229. **DRUMUL TABEREI** 1Mai, semidec., et. 8/10, 78 mp, 1981, apartament 3 camere, gresie, faianta, parchet, termopan, usa metalica,boxa, parcare, bucatarie mobilata, **64.000 €;** ☎0787.650.264 dninciuleanu.imomd@gmail.com

230. **DRUMUL TABEREI** Favorit semidec., 60 mp, 1970, 3 cam., confort 1 circular, etaj intermediar, 2 lifturi, bloc reabilitat termic, zona verde, necesita renovat, doar cash, **47.000 €;** ☎0734707748

231. **DRUMUL TABEREI** Lasermed semidec., et. 6/8, 74 mp, 1974, confort 1, curat, mobilat, renovat modern, instalatii sanitare si electrice noi, aproape de mall, piata, clinica medicala, centru. Eliberabil imediat, neg., **75.000 €;** ☎0723.331.614 adrians.imobiliare@gmail.com

232. **DRUMUL TABEREI** Raul Doamnei, dec., et. 4/10, 70 mp, 1976, confort 1, gresie, faianta, termopan, ac, acte, **58.000 €;** ☎0787.650.264 dninciuleanu.imomd@gmail.com

233. **DRUMUL TABEREI** Râul Doamnei, dec., et. 4/10, 70 mp, 1977, proprietar, 3 camere, confort 1, renovat, instalatie sanitara noua (cupru), g, f, t, balcon generos - 10 mp, camara, debara. Zona cu verdeata. Siguranta si confort date de proximitatea cu Sectia 25, **57.000 €;** ☎0722.519.757

234. **DRUMUL TABEREI** Romancierilor - bd. Timisoara, semidec., et. 1/4, 65 mp, 1972, gradinita, scoala, liceu, gresie, faianta, parchet, termopan, usa metalica. Magazine: Profi, Penny, Lidl, Liniile RATB la 2 min., **58.000 €;** ☎0773937217 www.evocasainvest.ro

235. **DRUMUL TABEREI** Valea Ialomitei, dec., et. 7/8, 56 mp, 1974, usa metalica, termopan la balcon si la un dormitor, fara imbunatatiri, **42.000 €;** ☎0787.650.264 dninciuleanu.imomd@gmail.com

236. **DRUMUL TABEREI** zona Plaza semidec., et. 8/8, 73 mp, 1964, 2 balcoane, complet mobilat si utilat, aer conditionat, parchet, gresie, termopan si nou izolat termic, Vecinatati imediate: piata, mall Plaza. Zona verde, foarte linistita si spatiu de joaca copii. **61.000 €;** ☎0757018200

237. **DRUMUL TABEREI GHENCEA TITEL PETRESCU** semidec., et. 3/8, 75 mp, 1982, Drumul Taberei, lux, 3 camere semidec., etaj 3/ 8, 2 grupuri sanitare, renovat complet, total nou, instalatiile schimate, liber, **74.500 €;** ☎0773.929.072 mircea.dragus@ccs-holding.ro www.ccs-holding.ro

238. **DRUMUL TABEREI,** semidec., et. 8/10, 46 mp, 1972, Apt.3 cam, Str.Targu Neamt,Drumul Taberei, confort 2,semi dec, 46 mp, et. 8/10 cadastru, intabulare, apropiere piata Auchan,Pret 41.000Euro,Tel.0767.061.111. **41.000 €;** ☎0767.061.111 andrei.partner@yahoo.com

239. **DRUMUL TABEREI,** 68 mp, Argesului, 4/4, confort1, bloc reabilitat, balcon, termopan, interior de refacut, acte facute, accepta si credit, **48.900 €/;** ☎0723.173.783/ 0769.088.535

240. **DRUMUL TABEREI,** dec., et. parter/4, 68 mp, 1974, Bd. Timisoara, confort 1, dec, renovat, gresie, faianta, parchet, usa metalica. Zona liniistita, statia RATB Romancierilor, magazine, scoala, la 5 minute linia 41 si Plaza. Bloc semi-stradal. **61.000 €;** ☎0726.004.932/ 0769.179.338

241. **DRUMUL TABEREI,** dec., et. 6/10, 71 mp, 1977, bloc 1980, scara centrala. Renovat recent (g, faianta, parchet, t), complet mobilat si utilat, aer conditionat, instalatii schimbate. Langa scoala gradinita. Acces direct statie. Deosebit **65.500 €;** ☎0728.684.120

242. **DRUMUL TABEREI,** circular, et. 5/10, 62 mp, 1974, Brasov, 150 metri tramvai 41, bloc tip Z, termopan la balcon, necesita renovare, geam de aerisire in gr. sanitar, zona verde, linistita, vecini civilizati, **50.000 €/;** ☎0730.353.174 mihai.confortplusimobiliare@gmail.com

243. **DRUMUL TABEREI,** 60 mp, circular, bloc monolit 2 lifturi, imbunatatiri, termopan, gresie, faianta, aer conditionat, bloc curat linistit, zona plina de verdeata, **50.000 €/;** ☎0769.315.116

244. **DRUMUL TABEREI,** semidec., et. 2/4, 73 mp, 1972, confort 1, fara imbunatatiri, perfect pt renovat, bloc linistit, zona verde (strada Segarcea 3, Bl. A12) langa liceul Pedagogic. La 50 m statie metrou si mijl. transport, 500 m hipermarket. Negociabil, **55.000 €/;** ☎0722.624.525 hopeitassistance@gmail.com

245. **DRUMUL TABEREI,** dec., et. parter/10, particular, urgent ap. 3 cam., cf. 1, parter inalt, liber si cu mobila, 2 parcari incluse, vecinatate ANL Brancusi. Pt. detalii/ poze tel sau mesaj, **110.000 €;** ☎0745.010.185

247. **DRUMUL TABEREI,** circular, et. 10/10, 65 mp, 1970, Romancierilor, termopan, terasa fara probleme, **48.000 €/;** ☎0728.114.499 office@clasicimob.ro

248. **DRUMUL TABEREI,** semidec., et. 3/10, 62 mp, 1972, Str.Targu Neamt,(Drumul Taberei) 3 camere,cf 1,sd,et.3/10, bloc tip TD, balcon,camere suprav. pe scara, apropiere piata, Auchan,Parc Moghioros.57.000EUR.Tel.0767.061.111. **57.000 €;** ☎0767.061.111

249. **DRUMUL TABEREI,** dec., et. 9/10, 70 mp, 1973, strada Parva, confort 1, balcon, orientare est-sud, curat, termopan, liber, acte, acces facil Ratb, Scoala Sf. Andrei, gradinita, parc, piata, plata credit/ cash, negociabil, **54.000 €/;** ☎0733.089.030

250. **DRUMUL TABEREI,** dec., et. 4/10, 70 mp, 1976, stradal, 2 min. vitoare statie Valea Ialomitei, 3 camere, imbunatatiri, **64.000 €/;** ☎0723.525.216/ 0745.067.409

251. **DRUMUL TABEREI,** semidec., et. parter, 73 mp, 2015, va propunem spre vanzare un apartament cu 3 camere la parter cu o suprafata de 72 plus 74 mp curte proprie si doua bai cu geam. Apartamentul se afla intr-un bloc nou si se vinde la cheie, **68.000 €;** ☎0728.874.505

252. **DRUMUL TABEREI,** - Billa, dec., 72 mp, 1980, cf. 1 ,et. 3, g, f, p, t, ac, usa metalica, 2 gr sanitare, liber, **59.500 €;** ☎0723.867.370

253. **DRUMUL TABEREI,** Afi Palace, semidec., et. 1/4, 62 mp, 1965, tamplarie PVC, gresie, faianta, parchet din lemn masiv, orientare mixta, loc parcare ADP, acte la zi, accepta credit. **62.000 €;** ☎0728.874.504

254. **DRUMUL TABEREI,** Brasov, et. 1/10, cf. 1, circular, liber, intabulare, balcon, **56.500 €;** ☎0723.627.543

255. **DRUMUL TABEREI,** Bucla, semidec., et. 2/4, confort 1, liber, intabulare, **57.500 €;** ☎0724.321.698

256. **DRUMUL TABEREI,** Frigocom , dec., et. 6/10, 71 mp, 1976, apartament 3 camere, balcon pe toate camerele - aer conditionat, parchet, gresie, faianta,bloc stradal cu vedere pe spate zona liniistita apropape de mijloacele de transport, **65.500 €;** ☎0730.353.169/ 0799.443.729

257. **DRUMUL TABEREI,** Ghencea, semidec., et. 9/10, 80 mp, 1985, confort 1, curat, 1 balcon, 2 grupuri sanitare, mobilat, acte, **59.800 €;** ☎0733.089.030

258. **DRUMUL TABEREI,** Prelungirea Ghencea, dec., et. 2/3, 88 mp, 2012, toate imbunatatirile, finisaje deosebite, centrala, aer conditionat, bucatarie mobilata, 2 locuri de parcare, 2 balcoane, drum privat de servitute cu acces automatizat, sector, **89.000 €;** ☎0728.874.504

259. **DRUMUL TABEREI,** stradal, dec., 70 mp, 1976, balcon mare, gresie, faianta, parchet, Ratb, piata, **52.000 €;** ☎0771.438.922 liderimoboffice@gmail.com

260. **DRUMUL TABEREI,** Tg. Neamt, 5 min. Parc Moghioros, dec., et. 8/10, cf. 2, fara imb., acte in regula, **44.500 €;** ☎0726.664.381

261. **EROII REVOLUTIEI,** Soseaua Giurgiului, Dr. Gazarului, strada Calinesti, dec., et. 1/4, 70 mp, 1980, confort 1, curat, termopane, usa metalica, 2 grupuri sanitare, zona civilizata, **54.000 €;** ☎0733.573.000/ 0765.025.527

262. **FERDINAND** - Gara Obor, 3 cam. cf. 1, etaj intermediar, apometre, scara curata, interfon, balcon, verdeata, **45.900 €;** ☎0741.130.700

263. **FERDINAND** Gara Obor, Baicului, dec., et. 1/4, 74 mp, 2002, cf. 1, centrala, g, f, p, t, 2 gr. sanitare, bloc civilizat, acces facil RATB, piata, exclus agentii, **65.000 €;** ☎0733.901.453/ 0731.141.198/ 0727.414.824

264. **FERDINAND,** 5 minute de metrou, parc Obor, Avrig, semidec., et. 2/10, 65 mp, 1968, 3 cam., termopan, liber, 2 grupuri sanitare, bloc civilizat, scara impecabila, reabilitat termic, fara risc seismic, credit, **60.000 €;** ☎0787.882.999

265. **FERDINAND,** Mihai Bravu, dec., et. 9/10, 66 mp, 1979, luminos, bucatarie spatioasa, doua grupuri sanitare, nu mai are nevoie de imbunatatiri, doua grupuri sanitare cu geam, doar doua apartamente pe palier, posibilitate usoara de parcare, 1979, **74.500 €;** ☎0736.111.000 contact@ionutpetianu.ro

266. **FERENTARI,** Zetarilor, Giurgiului, semidec., et. 3/10, 42 mp, 1972, proaspat renovat, liber. Zona linistita, acces rapid la transport in comun, magazine scoli. Camin frumos, primitor, pregatit pentru mutare imediata, ideal pentru o familie tanara. Comision 0%, **34.800 €;** ☎0729.308.333 constantin.nechita@realpro.ro

267. **FLORESACA CALEA,** dec., et. 2/5, 135 mp, 2007, stradal, mobilat, utilat, garaj subteran, boxa fitto cafe, lux proprietar, **238.000 €/;** ☎0733.393.034 fadi.younes@yahoo.com

268. **FLORESACA,** dec., et. 1/1, 100 mp, 1965, apartament 3 camere in vila, suprafata utila 100 mp+pod deasupra, etaj 1/1, posibilitate extindere pod, garaj propriu (in curte), pret negociabil, **125.000 €;** ☎0726.274.984

269. **FORTUNA RESIDENCE** Scandinavia Residence semidec., et. 4/5, 93 mp, 2012, (nemobilat), gresie, faianta, parchet, rulouri exterioare, geamparcare subterana 2 locuri 3.500 €, vecinatati : Penny Market, Cora, Mega Image , RATB 302. Proprietar, **59.500 €;** ☎0735.529.086 udoru65@yahoo.com www.wrp.ro

270. **FUNDENI** Colentina, Doinei, dec., et. parter/3, 79 mp, 2016, 2 camere, finalizat, finisat, centrala, calorifere, TVA inclus, parcare inclusa, curte de 38 metri patrati, comision 0, se accepta credit, **58.800 €;** ☎0727.722.222 office@theconcept.ro www.theconcept.ro

271. **FUNDENI SOSEAUA,** dec., et. 2/3, 87 mp, 2016, bloc nou, direct dezvoltator, apartament complet dec., finisat, obiecte sanitare in bai, compartimentari caramida, centrala individuala, **55.900 €/;** ☎0743.777.700 office@rfccity.ro www.rfc-city.ro

272. **FUNDENI,** Residence Fundeni, str. Doinei 44, dec., 75 mp, 2016, proprietar, rate la dezvoltator, imobil S+P+3E, Prima Casa, la cheie, finisaje la alegere, gresie, faianta, parchet, toate utilitatile, finalizare noiembrie 2016, **64.000 €;** ☎0724.377.294/ 0769.401.695 nicu-laedanut2012@gmail.com www.residence-fundeni.ro

273. **FUNDENI,** Residence Fundeni, Strada Marului 25, dec., 67 mp, 2016, imobil P+3E, Prima Casa, proprietar, la cheie, finisaje la alegere, toate utilitatile. Rate la dezvoltator, **51.000 €;** ☎0724.377.294/ 0769.401.695/ 0722.209.101 nicu-laedanut2012@gmail.com www.residence-fundeni.ro

274. **GARA DE NORD** Metrou semidec., et. 1/7, 61 mp, 1962, 3 cam., bloc reabilitat termic stradal, balcon **64.000 €;** ☎0724.062.297

275. **GARA DE NORD,** pe bd. Gheorghe Duca (3 minute pana la metrou Gara de Nord), dec., et. 2/3, 90 mp, 1940, apartament 3 camere. Detine centrala proprie, apometre, aer conditionat, 2 scari de acces, **110.000 €;** ☎0722.533.394 mihabordeianusofia@gmail.com

276. **GHENCEA,** Profi, dec., 70 mp, 1982, 2 gr. sanitare, balcon, gresie, faianta, termopan, **62.000 €;** ☎0771.438.922 liderimoboffice@gmail.com

277. **GIULESTI,** Biserica, semidec., et. 4/7, 71 mp, 1965, 3 cam., fara imbunatatiri, 2 balcoane, liber, **49.900 €;** ☎0730177235 catalin.serbanescu@coldwell-banker.ro

278. **GIURGIULUI** -Piata Progresu, dec., 68 mp, ap. 3 cam., curat, um, ac, bloc reabilitat, **50.000 €;** ☎0721.199.925

279. **GIURGIULUI CFR Progresul, et. 1/1, 80 mp, apartament in vila, la gri, plus 100 mp curte cota lui, zona vile, linistita, vecini alesi, curent, gaze. Discutabil 36.000 €;** ☎0724.860.938

280. **GIURGIULUI** soseaua, dec., et. 4/10, 70 mp, 1977, cu imb., **56.000 €;** ☎0729.842.974

281. **GIURGIULUI SOSEAUA nr. 129,** dec., et. 4/10, 72 mp, 1977, proprietar, apartament 3 camere, gresie, faianta, termopan, aer conditionat, gaze separat trase, **55.000 €;** ☎0765.891.686

282. **GIURGIULUI,** semidec., et. 3/10, 48 mp, et. 3, fara imbunatatiri, bloc monolit, zona linistita, curat, merita vazut, **43.000 €;** ☎0727.386.287

283. **GIURGIULUI,** dec., et. 10, 65 mp, 1970, gresie, faianta, usa metalica, renovat, instalatie sanitara si electrica noua, 10 minute de metrou, zona linistita. Negociabil, **50.000 €;** ☎0767.112.990

284. **GIURGIULUI,** semidec., et. 9/10, 50 mp, 1973, Piata Progresu, renovat, gresie, faianta, parchet, termopan, usa metalica, aer conditionat, curat, scara civilizata, liber, toate actele. Broker exclusiv, **42.500 €;** ☎0721854257/ 0765487485 cristian.imob@hotmail.com

285. **GIURGIULUI,** Electrica, semidec., et. 4/4, 61 mp, 1970, etaj 4/4, semidec., renovat complet, terasa renovata, **47.000 Lei;** ☎0728.114.497/ 021.302.98.51 office@clasicimob.ro

286. **GRIGORESCU dec., et. 8/8, 60 mp, 1976, Metrou,Piata Bloc 1976, civilizat-reabilitat, 8/8, terasa izolata (hidro si termo), 60mp, dec., centrala, gresie, faianta, t, U.M., A.C., liber, acc. credit, pret discut, COMISION 0 CUMPARATOR ! 51.000 €; ☎0726283407/ 0762665991**

287. **GRIGORESCU** semidec., 122 mp, 2016, Titan, Trapezului, imobil nou, demisol (parcare)+P+2e+m, modern, direct dezv, accept credit bancar / ipotecar, predare 2017, 10 min. metrou, finisaje la alegere, centrala prop, geam Tripan, red. 2% la plata in avans, **84.500 €/;** ☎0758.234.495/ 0758.090.101 rusu.c@vbi.ro www.vbi.ro

288. **GRIGORESCU,** semidec., 111 mp, 2016, Titan, Trapezului, imobil nou, demisol (parcare)+ P+2e+m, modern, direct dezv., accept credit bancar / ipotecar, predare 2017, 10 min. metrou, finisaje la alegere, centrala prop, geam Tripan, red. 2% la plata in avans, **80.900 €/;** ☎0758.234.495/ 0758.090.101 rusu.c@vbi.ro www.vbi.ro

289. **GRIVITA,** semidec., et. 5/7, 61 mp, 1962, langa statia de metrou, bloc reabilitat termic, curat, vedere mixta, fara modificari sau amenajari interioare, termopan, iber, intabulare, accepta credit, negociabil, **57.000 €/;** ☎0769.295.125

290. **GROZAVESTI,** dec., 90 mp, 2016, 5 minute metrou, incinta parcului Politehnica, se preda complet finisat, finisaje premium centrala termica, izolatie exterior, instalatii Roca, piscina interioara, vecinatati Unirii, **104.900 €/;** ☎0727.090.488 radu@proestate.ro

291. **GROZAVESTI,** dec., et. 3/9, 83 mp, 2015, ansamblu rezidential in incinta parcului Politehnica, bloc nou din caramida, finisaje lux, parchet 12 mm, centrala proprie, lift, metrou 400 m, Ratb, centre comerciale, direct dezvoltator, **98.900 €;** ☎0722434557 gabriel.novuminvest@gmail.com

292. **GROZAVESTI,** dec., et. 3/9, 88 mp, 2016, bloc nou, imobil dat in folosinta, langa politehnica Bucuresti, finisaje Porcelanosa, Saloni, Pinum, Villeroy Boch, Scheider, lifturi Gone, complex paza, locuri joaca copii, piscina intrerioara etc, **104.900 €;** ☎0722434557

293. **IANCULUI** Piata Obor, dec., et. 7/7, 92 mp, 2016, zona linistita, finisat la cheie, centrala termica individuala, usa metalica, terasa 31 metri patrati, direct dezvoltator, comision 0, TVA inclus, **109.000 €;** ☎0727.722.222 office@theconcept.ro www.theconcept.ro

294. **IANCULUI PIATA,** et. 1/1, 80 mp, Matei Voievod, acces rapid metrou/ratb, in vila, acces complet separat, renovat complet, terasa mare, bucatarie mare, baie mare cu geam, tabla noua Lindab, centrala proprie, utilitati separate, **58.000 €/;** ☎0728.415.944/ 0745.540.560

295. **IANCULUI,** semidec., et. 5/10, 65 mp, 1964, Bucur Obor, Strada Avrig, imbunatatit, termopan, parchet, scara curata, semistradal, zona verde, 5 min. metrou Obor sau Iancului, accept credit, negociabil, **61.000 €/;** ☎0730.928.310 trimbitasu@gmail.com

296. **IANCULUI,** semidec., et. 1/10, 75 mp, 1980, Ritmului, confort 1, 2 grupuri sanitare, an constructie 1982, 78 metri patrati, gresie, faianta, parchet, termopan, aer conditionat, liber, **71.900 €/;** ☎0758.230.771 filip@confortcasaimobiliare.ro www.confortcasaimobiliare.ro

297. **IANCULUI,** semidec., et. 10/10, 63 mp, 1980, stradal pe soseaua Mihai Bravu, apropiere metrou, scara curata, bloc reabilitat termic, intrare fata, vedere spate, gresie, faianta, t, etaj 10/10+et. tehnic, terasa refacuta cu garantie, accept credit, **57.000 €/;** ☎0721.367.632

298. **IANCULUI,** Dimitrov, dec., et. 1/9, 70 mp, 1980, vand apartament 3 camere, termopan, neamenajat, 2 grupuri sanitare; ☎0724.021.140/ 0765.908.010

299. **ION MIHALACHE,** dec., 100 mp, 1980, ap. 3 camere, bloc reabilitat, living 32 mp, 2 bai, renovat complet, logie, balcon, luminos, panorama frumoasa, 5 min. Herastrau, Piata 1 Mai, boxa, **124.000 €;** ☎0752.037.000 gloria.pascu@west-mount.ro westmount-imobiliare.ro

300. **IULIU MANIU** dec., et. 1/10, 76 mp, 2016, bd., la 2 minute de statia de metrou Pacii, imobil nou, 2 grupuri sanitare, complet finisat la alegere, **83.500 €/;** ☎0757.578.682 razvan@rotarpark.ro

301. **JIULUI,** dec., 85 mp, 2015, apartamente noi, finalizate, situate la 4 minute de metrou, cu 2 cam (83 mp) 75.000 € si 3 camere (90 mp) 79.900 €. Finisaje la cheie incluse in pret. Oferta. **79.900 €/;** ☎0730.072.548/ 0742.908.707 office@tpmanagement.ro www.tpmanagement.ro

302. **KOGALNICEANU,** semidec., et. 2/1, 68 mp, 1940, Facultatea de Drept, Cismigiu, apartament 3 camere 68 mp, la mansarda in vila S+P+1+M, cu un apartament pe nivel, gresie, faianta, aer conditionat terasa, eventual cu garaj in curte. **70.000 €;** ☎0741080402/ 0741080403 catalin@casaionescu.ro www.casaionescu.ro

303. **LACUL TEI** dec., 134 mp, 2016, adiacent B-dul Lacul Tei, la numal 2 minute de Parcul Tei, apartamente noi cu 2 camere (114 mp): 130.000 €, 3 camere (134 mp): 153.000 €. Finisaje de inalta calitate incluse **130.000 €/;** ☎0730.072.548/ 0742.908.707 office@tpmanagement.ro www.tpmanagement.ro

304. **LACUL TEI** dec., et. 4/10, 90 mp, 1976, vis a vis de Parcul Tei, 3 cam, parchet, gresie, faianta, termopan, 2 balcoane inchise, reabilitat, teava de gaze trasa la usa, mobilat, **75.500 €/;** ☎0724.590.266/ 0747.080.813 steluta.sterpu@eurocityestate.ro www.eurocityestate.ro

305. **LACUL TEI** Tuzla, semidec., et. 6/10, 58 mp, 1977, 1 baie cu geam, renovat, balcon logie, totul nou schimbat, bloc reabilitat, vedere lac, te muti, **54.000 €;** ☎0723.378.858

306. **LACUL TEI,** Mega Image, dec., et. 1/10, 69 mp, 1975, reabilitat termic, renovat, instalatii inlocuite, parchet, termopan, usa metalica, 2 balcoane, bucatarie mobilata, dressing. Vec. Floreasca, Colentina, Obor, **67.000 €;** ☎0744484641/ 0744150000

307. **MAGHERU,** dec., et. 9/10, 86 mp, 1937, bloc fara bulina, consolidat, centrala de apartament, finisat, randament excelent investitional, lift, nou, balcon superb, negociabil; ☎0756.923.564 ocaziebuna@gmail.com www.rezidential-central.ro

308. **MAGHERUL BULEVARD** nr.7, dec., et. 5/7, 65 mp, 1961, 1961, liber, mobilat, aer conditionat, g, f, t, 3 balcoane, 1 baie, centrala bloc, interfon, vedere bulevard, bloc Ministerul Muncii, proprietar, **82.000 €;** ☎0729055884

309. **MAICA DOMNULUI, semidec., 70 mp, 1988, et. 6, are instalatie gaz separat, centrala, termopane, mobilat, gresie, faianta, proaspat renovat; ☎0724.014.241**

310. **MAICA DOMNULUI,** semidec., 75 mp, 1988, vand ap. 3 cam., et. 6, gaz si apa separat, aer conditionat, centrala gaz, calorifer si mobila, g, p, f, **72.000 €;** ☎0724.014.241

311. **MARGEANULUI,** semidec., et. 3/4, 39 mp, 1980, gresie, faianta, parchet, t, usa metalica, totul renovat nou, apa, gaze, bloc curat, zona proprietar ok, apartamentul arata exact ca in poze, vecinatati: Cora, Unirii, Sebastian, etc. **24.500 €/;** ☎0762.548.461/ 0766.862.569 georobi-mobiliare@gmail.com

312. **MIHAI BRAVU** dec., et. 2/4, 75 mp, 1980, Kaufland, Calea Vitan, conf. 1, vedere mixta, doua bai, doua balcoane, multiple imbunatatiri, bloc anvelopat, parcare, RATB, metrou, disponibil imediat, **77.000 €;** ☎0758.098.691 daniela.ghinea@galaxyimob.ro www.galaxyimob.ro

313. **MIHAI BRAVU** dec., 78 mp, 2016, metrou 10 min., bloc D+P+3+M, constructie 2016, direct dezvoltator,comision 0%, finisaje lux la alegere, lift, 2 cam.: 55-68 mp de la 68.900-77.900 €, 3 cam.: 79-86-96 mp de la 94.000 -99.900 € ☎0723.805.860 dragos.balan@topapartamente.ro

314. **MIHAI BRAVU** dec., et. 1/6, 100 mp, 2016, Unirii Splai, Lidl, metrou, parc Tineretului, decvoltator, etaj 1, 2, 3, 4, 5, bucatarie inchisa, bloc din caramida, centrala proprie, finisaje lux, locuri de parcare, TVA inclus, **150.000 €/;** ☎0722.248.933 viorel.iosifescu@gmail.com www.apartamentenoi0comision.ro

315. **MIHAI BRAVU nr. 475, Metropolitan Residence, dec., 113 mp, 2017, 3 camere tip 1, s+p+mez+10 nivele, fatada ventilata, piatra naturala, balustrada inox, predare la cheie, racordata la toate utilitatile orasului. Pretul include tva (5%), respectiv 20% finisaje la alegere, abonament cablu + internet + abonament paza, 170.000 €;** ☎0721.805.158/ 0722.297.332 gabriela@metropolitanresidence.ro www.metropolitanresidence.ro

316. **MIHAI BRAVU nr. 475, Metropolitan Residence, dec., 85 mp, 2017, 3 camere, tip 3, s+p+mez+10 nivele, fatada ventilata, piatra naturala, balustrada inox, predare la cheie, racordata la toate utilitatile orasului. Pretul include tva (5%), respectiv 20%, finisaje la alegere, abonament cablu + internet + abonament paza, 127.500 €;** ☎0721.805.158/ 0722.297.332 gabriela@metropolitanresidence.ro www.metropolitanresidence.ro

317. **Mihai Bravu - Kaufland** dec., et. 2/4, 52 mp, 2016, Metrou Dristor, comision 0, constructie noua, dezvoltator, bucatarie inchisa, bloc din caramida, centrala proprie, finisaje de calitate superioara, locuri de parcare, TVA inclus, **70.500 €;** ☎0722248933 viorel.iosifescu@gmail.com www.apartamentenoi0comision.ro

318. **MIHAI BRAVU,** dec., et. 1/2, 77 mp, 2016, metrou, Vitan, dezvoltator, comision 0, ds+p+2+m cu lift, bucatarie inchisa + terasa 12 mp. Centrala, caramida, fara rigips. Loc de parcare inclusa in pret, TVA inclus, vizionari si in weekend, **99.900 €/;** ☎0722.248.933 viorel.iosifescu@gmail.com www.apartamentenoi0comision.ro

319. **MIHAI BRAVU, Metropolitan Residence, dec., 88 mp, 2017, 3 camere, s+p+mez+10 nivele, fatada ventilata, piatra naturala, balustrada inox, predare la cheie, racordata la toate utilitatile orasului. Pretul includ tva (5%), respectiv 24%, 132.500 €;** ☎0721.805.158/ 0722.297.332 gabriela@metropolitanresidence.ro www.metropolitanresidence.ro

320. **MIHAI BRAVU, Metropolitan Residence, stradal, dec., 113 mp, 2017, pozitie excelenta, direct dezvoltator, 3 camere, tip 1, bloc nou, la cheie, finisaje moderne la alegerea clientului, centrala proprie, interfon, lift, supraveghere video, acceptam credit, fara rate la dezvoltator, tva inclus, 170.000 €;** ☎0736.362.110 ramona@metropolitanresidence.ro www.metropolitanresidence.ro

321. **MIHAI BRAVU, Metropolitan Residence, stradal, dec., 88 mp, 2017, stradal, pozitie execelenta, in apropierea Parcului Tineretului, direct dezvoltator, 3 camere, tip 2, bloc nou, la cheie, finisaje la alegere, curent, apa, gaz, centrala proprie, 132.000 €;** ☎0736.362.110 ramona@metropolitanresidence.ro www.metropolitanresidence.ro

322. **MIHAI BRAVU,** Motilor Residence, dec., et. 2/3, 86 mp, 2017, dezvoltator, bloc nou, d+p+2e+m apartamente spatioase luminose, caramida interior -exterior, finisaje import-personalizate, parcari, boxe, lift, **1.200 €;** ☎0723.805.860 dragos.balan@topapartamente.ro www.topapartamente.ro

323. **MIHAI EMINESCU - DACIA 3 Camere ideale investitie** semidec., et. 1/6, 107 mp, 2009, cf 1 sport,gresie,faianta,parchet,t,usa antiefractie,centrala termica,loc de parcare in subteran,acte la zi,fara comision,ideal pt zi,ocazie,id:CA0088 **155.000 €;** ☎0726284310 contact@alexandrucordea.ro www.alexandrucordea.ro

324. **MIHAI EMINESCU,** semidec., et. parter/6, 85 mp, 2010, Strada Toamnei, central, 10 min. Piata Romana, parter inalt, balcon 5 mp, centrala termica, 2 bai, renovat lux, calitate superioara, gaza 24/24, **119.000 €/;** ☎0730.928.310 trimbitasu@gmail.com

325. **MILITARI** semidec., et. 7/9, 70 mp, 1970, 2 min. metrou, confort 1, renovat recent, gresie, faianta, parchet, 2 balcoane, se vinde mobilat, stradal, accept credit, **57.500 €/;** ☎0734.830.800

326. **MILITARI** dec., 75 mp, 2015, Residence, apartament 3 camere de la 60 mp la 75 mp, la cheie, reducere 50 euro/ mp la plata cash, **48.000 €;** ☎0723685471

327. **MILITARI** dec., et. 3/3, 80 mp, 2015, Rosu cf. 1, bucatarie 10 mp, 2 bai, living mare, loc de parcare, zona deosebit de frumoasa, scoala gradinita mijloc de transport maxi taxi sau la 10 min. 336, 178, 106, cadastru, intabulare, **63.999 €/;** ☎0734.599.719 amyra1_1999@yahoo.com

328. **MILITARI** dec., et. 5/8, 100 mp, 2008, Virtutii 122 mp constructie, 2 grupuri sanitare, boxa la subsol, 1 balcon inchis, mobilat si utilat, **98.000 €/;** ☎0747.080.810 raditza_craciun@yahoo.com

329. **MILITARI** semidec., et. 7/8, 72 mp, 1983, zona linistita, apropiere metrou, 2 bai, toate imbunatatirile, **61.900 €/;** ☎0758.259.736 catalinnistor@imobservicecenter.ro www.imobservicecenter.ro

330. **MILITARI** (Iuliu Maniu, aproape metrou, parc), dec., et. parter/8, 67 mp, 1979, confort 1, recent renovat, toate imbunatatirile, 2 aer conditionat, alarma, izolat interior exterior, parcare, **65.000 €;** ☎0724.321.881

331. **MILITARI** - Politehnica, dec., 70 mp, 1978, cf. 1, etaj intermediar, 2 gr. sanitare (cu geam afara), gresie, faianta, termopane, cadastru + intabulare, Urgent ! **66.500 €;** ☎0723.867.370

332. **MILITARI** -strada Rezervelor 58C, dec., et. 1/7, 73 mp, 2016, ansamblu rezidential nou, 3 cam., structura caramida+beton, finisaje Cal. I, centrala proprie, 2 lifturi, parcare. Predare octombrie 2016, **61.650 €;** ☎0721.128.128/ 0734.125.125 office@mtresidence.ro

333. **MILITARI** -Stramosilor, dec., et. 2/3, 83 mp, 1989, 3 cam., gresie, faianta, centrala, gaze, izolatie termica, liber, proprietar, **64.000 €;** ☎0761.546.435

334. **MILITARI** -Veteranilor, dec., et. 2/10, 72 mp, 1981, confort 1, gresie, faianta, parchet, 2 grupuri sanitare, **57.000 €;** ☎0769.115.522

335. **MILITARI** Apusului, dec., et. 7/9, 86 mp, 1986, cf. 1, g, f, p, t, um, balcon inchis termopan, 2 gr. sanitare, ac, liber stradal, se vinde mobilat si utilat complet. Pret user neg., **65.000 €;** ☎0737.384.412 imobiliaretopcasa@yahoo.com

336. **MILITARI** Dezrobirii, dec., et. 2/4, 78 mp, 2016, oferta unicat, etaj 1, 2, 3, 4/4+pod (lift) 78 mp s utila 1 parcare subterana, TVA 5% incluse, comision zero. Promotie lansare 5 unitati - maxim 26.07.2

Imobiliare vânzări 3 CAMERE

407. **POLICOLOR, Theodor Pallady, dec., 83 mp, 2016, 3 camere, tip 2 direct dezvoltator, ansamblu rezidential 2s+p+7 nivele, piatra naturala pe casa scarii, balustrada inox, aproape metrou, centrala, finisaje la alegerea clientului, 77.000 €; ☎0721.805.158/ 0722.297.332 gabriela@metropolitanresidence.ro www.metropolitanresidence.ro**

408. **POLONA** semidec., 115 mp, 2009, duplex 3 camere, etaj 3+4, finisaje la alegere, pozitie deosebita, loc de parcare la subteran. Vec.: Floreasca, Dorobanti, Stefan cel Mare, Romana, **190.000 €;** ☎0744150002/ 0744484641

409. **POLONA,** dec., et. 2/4, 106 mp, 2016, ap. 3 camere, bloc nou, an 2016, proprietar, 106 mp contruiti, 85 utili, ultracentral, finisaje lux, parchet triplustratificat 14, gresie si faianta comanda Spania, la cheie, nelocuit, 3 balcoane, 2 bai, lift, interfon, **192.000 €;** ☎0762.161.518 chrome.computers@yahoo.com

410. **PRINCIPATELE UNITE,** 80 mp, particular 3 camere în vil? îmbun?t??ri, CT, 2 intr?ri; ☎0726.330.284

411. **PROGRESU,** Soseaua Giurgiului, la capat de tramvai Progresu dec., et. 1/2, 100 mp, 2015, apartament in vila, **78.000 €;** ☎0724.618.784

412. **RAHOVA** dec., et. 8/10, 74 mp, 1986, Margeanului, Antiaeriana, renovat,posibilitate vanzare mobilat, poze reale, 2 grupuri sanitare, posibilitate credit/ Prima casa, parcare, balcon inchis termopan, vedere panoramica, cadastru, intabulare, Comision 0, **56.990 €;** ☎0732.146.179 contact@gabrielf.ro

413. **RAHOVA** -Margeanului, dec., 70 mp, cf. 1, termopan, 2 balcoane, ac, **45.000 €;** ☎0723.949.182/ 0784.558.669

414. **RAHOVA** Buzoieni dec., et. parter/8, 65 mp, 1980, confort 1, fara balcon, gresie, faianta, parchet, termopan, usa metalica, aproape de piata, mijloace de transport, se accepta credit, **53.000 €;** ☎0760.654.543/ 021.440.22.49 conceptimobiliare@yahoo.com

415. **RAHOVA** Pucheni, dec., 54 mp, 2016, oferta, complex rezidential, corp B, inclus in pret mobila bucatarie, canapea, biblioteca living, mobilat dormitor, hota, plita, cuptor, frigider, masuta sticla, bloc nou caramida, et 1/10, lift, centrala proprie, tamplarie Rehau, obiecte sanitare Romstal, teren multisport, piscina, spatii pt. gratar, **44.800 €;** ☎0729.349.080 office@ideal-residence.ro www.ideal-residence.ro

416. **RAHOVA FORTUNA RESIDENCE,** dec., et. 2/3, 86 mp, 2016, mutare imediata. Alexandriei-Cristalului 2 gr. sanitare, 2 balcoane, dec., finisat la cheie, centrala proprie, loc de parcare gratuit. 5 min. ratb 302, **57.000 €;** ☎0762.438.069 office@bragadiruresidence.ro

417. **RAHOVA,** dec., et. 1/8, 74 mp, 1986, Dumbrava Noua, apartament bine compartimentat vedere spate, zona verde si liniista, scara foarte curata, cadastru, intabulare certificat energetic, accept credit, **59.500 €/;** ☎0784.572.615 sorinmarvis@yahoo.com

418. **RAHOVA,** semidec., et. 8, 72 mp, 1984, Petre Ispirescu, 2 gr. sanitare, liniste, are cadastru si intabulare, renovat recent, accept credit ipotecar, **55.500 €;** ☎0784.572.615 sorinmarvis@yahoo.com

419. **RAHOVA,** dec., et. parter/4, 70 mp, 1990, Petre Ispirescu, strada Caporal Ilina, parter inalt din 4, bloc cu 3 apartamente pe scara, dec., doua bai, balcon, bucatarie 9 metri patrati, loc de parcare AP, accepta credit, **53.900 €/;** ☎0728.040.481 florin.oila@royalrealestate.ro

420. **RAHOVA,** Salaj, Fabrica de Paine, semidec., et. parter/4, 76 mp, 1986, ap. 3 camere, stradal, mijloace de transport 117, 220, parter/4, vedere mixta, bloc constr. 1986, semidec., 2 gr. sanitare, 76 mp, fara balcon, **58.800 €;** ☎0723.331.471/ 0747.080.810 office@eurocityestate.ro

421. **RAMNICU SARAT PIATA,** dec., et. parter/4, 70 mp, cf. 1, 2 gr. sanitare, balcon mare, fara imb., necesita zugravit, 5 min. pana la metrou, **56.000 €;** ☎0721.275.684/ 021.627.40.10

422. **REPUBLICA** 23 August, complex Linda, zona liniistita, 10 min. metrou, semidec., et. 1/3, 92 mp, 2011, aproape Ratb, magazine, parc, ideal familie, bucatarie cadou, 2 balcoane, 2 bai, centrala proprie, contorizare individuala, comision 0 **78.000 €/;** ☎0725579406 diana@nextdoor.ro

423. **REPUBLICA,** 23 August, Linda Residence, semidec., et. 2/3, 73 mp, 2010, 2010, 3 camere spatioase, ideal familie, centrala proprie, contorizare individuala, finisaje superioare, loc joaca copii in complex, magazine apropiere, bucatarie cadou, **58.400 €/;** ☎0725.579.406 diana@nextdoor.ro

424. **REPUBLICA,** 23 August, Linda Residence, semidec., et. 2/3, 72 mp, 2011, 2010, 3 camere spatioase, ideal familie, centrala proprie, contorizare individuala, finisaje superioare, loc joaca copii in complex, magazine apropiere, bucatarie cadou, **58.400 €/;** ☎0725.579.406 diana@nextdoor.ro

425. **ROMANA,** et. parter, 82 mp, 2007, apartament ultracentral, finisaje de lux (tamplarie, obloane nuc), **138.000 €;** ☎0722.292.140

426. **ROSETTI PIATA** semidec., et. 1/1, 80 mp, 1900, apartament cu 3 camere, in vila, Piata Rosetti, imbunatatiri, eneclent pentru afaceri, vizavi de restaurantul Casa cu Tei. Pretul 160.000 euro este negociabil. Astept oferte. Bogdan **115.000 €;** ☎0744.552.547 moboni1977@yahoo.com

427. **ROSU Chiajna duplex proprietar 130 metri mobilat** dec., et. 2/3, 130 mp, 2010, Rosu,apartament duplex, scara interioara, mobilat, 3 camere, 1 balcon + 1 terasa, camera tehnica, loc parcare, zona liniistita, RATB,microbuz la 100 metri, Auchan si Metro in zona, proprietar,variante. **60.000 €;** ☎0773356338

428. **SALA PALATULUI,** et. 3/10, 62 mp, 1960, Ion Campineanu, duplex, transformat in 2 camere (se poate recompartimenta), balcon, vedere Sala Palatului, etaj 3+4/10, bloc reabilitat, Calea Victoriei, Universitate, Cismigiu, Romana, **71.900 €/;** ☎0722.637.939

429. **SALA PALATULUI,** semidec., et. 10/15, 58 mp, 1960, Ti-ai dorit din todeauna o priveliste unica? Iti doresti sa locuiesti in imediata apropiere a celui mai romantic parc din Bucuresti? Suna acum si indepline-ste-ti visul! 0% comision **72.500 €;** ☎0744192559 iosif.biro@topagent.ro

430. **SEBASTIAN** dec., et. 6/8, 78 mp, 1987, Parc, hol H, doua gr sanitar, gresie, faianta,parchet, termopan, situat pe strada Ileana Consanzeana, langa parcul Sebastian, **67.000 €/;** ☎0753.075.098

431. **SEBASTIAN** -Calea Rahovei, dec., et. parter/4, 71 mp, 2016, vindem apartament de 3 camere cu curte de 50 mp in proprietate, in bloc nou, direct de la dezvoltator, comision 0% la cumparare, **80.000 €;** ☎0766.091.339/ 0766.091.343 office2@alfamarimob.ro

432. **SEBASTIAN,** Dumbrava Noua, Petre Ispirescu, dec., et. 2/9, 82 mp, 1989, 73mp utili, hol H, reabilitat, termopan, fara imbunatatiri, 2 gr sanitare, bucatarie 12mp, **74.500 €;** ☎0773.929.072 mircea.dragus@ccs-holding.ro

433. **SECTOR 1, Biserica Bazilescu, 78 mp, 2012, 3 cam, demisol, 55 mp curte exterioara, mobilat, foarte luminat si foarte bine izolat, 70.000 €;** ☎0763.222.434

434. **SECTOR 6,** Metro Militari, dec., 76 mp, 2016, apartament 3 cam., caramida "porotherm" 30 cm, loc parcare gratuit, structura Dala Groasa, tamplarie aluminiu Cortizo, geam termopan duplex, beton B400, fier BST500, baie cu geam exterior, finisaje la alegere, plafon 30 euro/mp, bucatarie inchisa, **65.646 €;** ☎0725.210.210 contact@transparentresidence.ro www.transparentresidence.ro

435. **SINAIA,** semidec., 60 mp, vand 3 camere, parter, teren 140 mp, vila, **55.000 €;** ☎0722.672.937

436. **SISESTI,** dec., 99 mp, 2015, apartamente noi, la cheie, in zona rezidentiala, cu 2 si 3 camere (95-125mp): 89.900-133.000 ?. Finisaje la alegerea clientilor incluse in pret. Se accepta si credit bancar. Oferta limitata, **89.900 €/;** ☎0730.072.548/ 0742.908.707 office@tpmanagement.ro www.tpmanagement.ro

437. **STEFANESTII DE JOS,** dec., et. 2/2, 76 mp, 1980, proprietar, apartament 3 camere, gresie, faianta, t, gaze, instalatie electrica schimbata si in apt si in bloc, izolat termic pe interior cu rigips si vata minerala, zona liniistita langa padure, **28.000 €/;** ☎0732.399.168/ 0732.399.168

438. **STIRBEI VODA,** Berzei, dec., et. parter/1, 58 mp, 1940, DION Imobiliare va prezinta spre vanzare acest apartament cu trei camere situat intr-o vila p+1+m, la parter, in imediata apropiere de Sala Radio si Parc Cismigiu. Singur in curte, cu intrare separata, **79.900 €;** ☎0729.892.834/ 021.318.36.60 c.ciobotaru@dionimobiliare.ro

439. **STIRBEI VODA,** Calea Victoriei, dec., 60 mp, 1940, 3 cam., etaj 4, living 18 mp, logie 5 mp, panorama frumoasa, renovat, Ateneul Roman, Parcul Cismigiu, metrou Universitate, risc seismic 2, Tva + **55.000 €;** ☎0752.037.000 gloria.pascu@westmount.ro www.westmount-imobiliare.ro

440. **SUDULUI PIATA** Obregia, dec., et. 3/9, 70 mp, 1970, confort 1, bloc tip R, termopan, usa metalica, ac, balcon spatios inchis in termopan, liber, acte la zi. Access rapid metrou, piata, **52.500 €;** ☎0771.350.631/ 0733.300.779 liderimobiliare@gmail.com

441. **SUDULUI PIATA,** Oltenitei, dec., et. parter/4, 68 mp, 1982, 3 camere, conf. 1, cu balcon, imbunatatiri, apropiere metrou, centre comerciale, scoala etc., **58.000 €;** ☎0737.242.425

442. **TEIUL DOAMNEI** dec., et. 8/8, 73 mp, 1984, -Cristea Mateescu, confort1, bloc reabilitat, tip Rusesc, doua lifturi, gresie, faianta, termopan, parchet, foarte curat. **62.999 €/;** ☎0766.400.300 neagut65@gmail.com

443. **TEIUL DOAMNEI,** dec., et. 6/10, 72 mp, 1977, Doamna Ghica, zona Tei, va prezentam in exclusivitate acest apartament cu multiple imbunatatiri, finisaje de calitate, disponibil imediat. Bloc civilizat. Se ofera 2 locuri de parcare, monitorizata, **63.500 €/;** ☎0729.892.834/ 021.318.36.60 c.ciobotaru@dionimobiliare.ro www.dionimobiliare.ro

444. **TEIUL DOAMNEI,** semidec., et. 6/10, 86 mp, 1984, La pret de 3 camere, va oferim 4 camere, bloc monolit, astfel ca poate fi modificat dupa dorinta fiecaruia, 3 balcoane, termopan si usa metalica. Pozitie excelenta, mijl transport, metrou, piata. **70.000 €;** ☎0734829168 prosper.rad@gmail.com

445. **TEIUL DOAMNEI,** Grigore Ionescu, dec., et. 8/8, 67 mp, 1984, cf. 1, bloc reabilitat, doua grupuri sanitare, imbunatatirii, g, f, t, p, accepta credit, **63.500 €;** ☎0766.400.300 neagut65@gmail.com

446. **THEODOR PALLADY** dec., et. 4/4, 73 mp, 1972, boxa la subsol, terasa refacuta in anul 2013, urmeaza reabilitarea blocului in aproximativ 2-3 saptamani. Acte la zi, Metrou 1 Decembrie 1918 la 5 min., Penny Market, Lidl, Scoala, loc de joaca pentru copii, **57.000 €/;** ☎0764.143.939/ 0720.788.448 office.levivasimobiliare@yahoo.com

447. **THEODOR PALLADY, Metropolitan City, str. Victor Brauner nr. 34-38, aproape metrou, dec., 89 mp, 2016, 3 camere, tip 3, direct dezvoltator, ansamblu rezidential 2s+p+8 nivele, fatada ventilata, piatra naturala, balustrada inox, centrala, finisaje la alegerea clientului tva 5% inclus, fatada ventila, piatra naturala, balustrada din inox, 83.000 €; ☎0721.805.158/ 0722.297.332 gabriela@metropolitanresidence.ro www.metropolitanresidence.ro**

448. **THEODOR PALLADY, Policolor, str. Victor Brauner nr. 34-38, aproape de metrou Nicolae Teclu, dec., 85 mp, 2016, 3 camera tip 1, direct dezvoltator, ansamblu rezidential 2s+p+7 nivele, piatra naturala pe casa scarii, balustrada inox, centrala, finisaje la alegerea clientului, tva 5% inclus, 79.500 €; ☎0721.805.158/ 0722.297.332 gabriela@metropolitanresidence.ro www.metropolitanresidence.ro**

449. **TIMISOARA BULEVARD,** Drumul Taberei, dec., et. parter/9, 2 gr. sanitare, renovat total, centrala termica, balcon, vedere stradala, boxa, subsol, variante, **60.000 €;** ☎0769.233.522

450. **TIMPURI NOI** -metrou Calugareni nr 4, dec., et. 2/6, 118 mp, 2016, intr-o dezvoltare noua Victoria Residence, termen de finalizare 30 sept 2016, la etajul 2, cu orientare spre fatada principala (str Calugareni) si fatada laterala (spre Est), va oferim un superb apt de 3 cam cu o suprafata utila totala de 118 mp,cu bucatarie inchisa,2 bai (una cu fereastra), living de 36 mp, 2 balcoane si un loc de parcare in subsol inclus in pret, **169.990 €;** ☎0784.259.742/ 0726.787.221 eugenbalan08@gmail.com

451. **TIMPURI NOI,** dec., et. 1/3, 85 mp, 2015, Unirii, bloc tip vila, finisaje de lux, doar 4 apartamente din care 2 disponibile, unu la parter cu curte si unu la etajul 1. Se preda la cheie, centrala, bloc deja finalizat, **114.000 €/;** ☎0725.652.660 www.meridian-house.ro

452. **TINERETULUI** dec., et. 4/4, 84 mp, 1984, 3 camere, 2 bai, renovat recent, instalatii electrice si sanitare noi, mobilat si utilat complet, centrala proprie, 2 locuri de parcare, **85.000 €;** ☎0749045494/ 0213127171 alexandru.tanase@neocasa.ro

453. **TINERETULUI** dec., 77 mp, 2016, 300 m pana la parc, vanzari dezvoltator, accept credit prima casa, Calea Vacaresti, Mihai Bravu, Timpuri Noi, Vitan, pereti din caramida, lift, dec. cu bucatarie inchisa, metrou la doar 300 m, **93.175 €/;** ☎0761.309.031

454. **TINERETULUI** dec., et. 7/9, 74 mp, 2016, Carol, Carol City Residence, imobil nou construit, la 100 m de Parcul 400 m de metrou si Parcul Tineretului, doar 1,4 km de Piata Unirii, parcare subterana, finisaje premium. **132.300 €/;** ☎0743.041.117/ 0742.317.614 office@cityland.ro www.cityland.ro

455. **TINERETULUI** -Timpuri Noi, dec., et. 7/8, 69 mp, 1982, retras in plan secund, ideal investitie, spatioas, luminos, 2 bai, geam la baie, aproape de scoala, gradinifa, piata, metrou si parc, ID:1244 **85.000 €;** ☎0729.633.833 office@bonanzaimobiliare.ro

456. **TINERETULUI** Sincai, dec., stradal, 3 min. metrou, intrare bulevard, cf. 1, etaj 3, g, f, p, t, ac, 2 gr. sanitare, bucatarie mobilata, finisaje lux, parcare, **109.900 €;** ☎0741.130.700

457. **TINERETULUI** Timpuri Noi intre metrou Tinteretului si Timpuri Noi, dec., et. 3/8, 69 mp, 1997, 2 grupuri sanitare, geam la baie, loc parcare, parchet masiv in dormitoare, termopan, gresie, faianta, vedere mixta, **119.000 €;** ☎0722.458.071/ 0728.183.188

458. **TINERETULUI,** dec., et. 3/10, 70 mp, 1977, metrou, totul nou, renovat total, luminos (vest), 2 gr sanitare, toate actele. Ma puteti suna oricand pentru orice informatie. Pret negociabil. **87.000 €/;** ☎0735.883.453 consultanta@central-imob.ro

459. **TINERETULUI,** dec., et. 8/8, 70 mp, 1978, vizavi de parc, dec., 70mp, 2 bai ventilate direct, AC, balcon inchis, izolat si incalzit, camere izolate termic la interior, tamplarie PVC cu geam termopan, usa metalica, terasa fara probleme, **79.000 €;** ☎0740188820 office@vms-cc.ro

460. **TINERETULUI,** adiacent, dec., et. 8/8, 1977, finisat, loc de parcare, boxa la subsol, partial mobilat; ☎0733.683.448

461. **TINERETULUI,** Parc, dec., 75 mp, 1984, dec., 2 gr. sanitare, balcon, termopan, gresie, faianta, usa metalica, **70.000 €;** ☎0771.438.922 liderimobofice@gmail.com

462. **TITAN** semidec., et. 2/4, 64 mp, Ambrozie, situat in apropiere de parcul Titan, intre piata Ramnicul Sarat si Ambrozie, retras de la strada, bloc de 4 etaje, anvelopat termic, scara foarte curata, zona liniistita si plina de verdeata, balcon, **64.900 €/;** ☎0752.275.999 george.ceoranu@galaxyimob.ro

463. **TITAN** semidec., et. 8/10, 70 mp, 1970, confort 1, zona verde, geam la baie, toate mijloacele de transport in apropiere, 5 minute parcul Titanii, merita vazut **62.000 €;** ☎0732.135.467

464. **TITAN** semidec., et. 3/10, 73 mp, 1970, IOR, metrou Liviu Rebreanu, Lidl, complex Alba zona cu spatii verzi, ratb, 2 balcoane mari inchise in termopan, spatii de depozitare, vedere mixta, geam la baie, gresie, faianta, parchet, termopan, usa metalica, aer conditionat, scara curata, acte la zi, **62.000 €/;** ☎0766.187.781/ 0755.075.913 unirii@excesimobiliare.ro www.excesimobiliare.ro

465. **TITAN** dec., et. 2/4, 64 mp, 1970, Ozana, Circa 13 Politie, nerenovat, fara imb., bloc reabilitat termic, zona verde, liniste, pret neg., **59.000 €/;** ☎0751.053.625/ 0751.053.622 sigmaserviceimob@yahoo.com

466. **TITAN** dec., et. 1/3, 131 mp, 2016, Trapezului, bloc nou, finisaje la alegere, centrala individuala, la 5 min de metrou, zona liniistita, scoli, gradinite, parc, piata, comision 0, **99.900 €/;** ☎0743.777.700 office@rfccity.ro www.rfccity.ro

467. **TITAN** - Billa, semidec., et. 1/4, 70 mp, cf. 1, f, g, p, um, termopane, bloc reabilitat termic, **59.500 €;** ☎0742.633.124

468. **TITAN** - Policlinica, dec., et. 3/4, 72 mp, 2015, metrou, bloc finalizat, finisaje de calitate, lift, centrala proprie, 2 gr. sanitare, **72.000 €;** ☎0723.712.883

469. **TITAN** -metrou, semidec., et. 6/10, cf. 1, spatios, 2 balcoane, fara imb., apometre, vedere mixta, bloc civilizat, zona verde, **63.000 €;** ☎0721.275.684

470. **TITAN** -Parc Titanii, dec., et. 4/4, 69 mp, 1972, 3 camere, bloc reabilitat, mici imbunatatiri, stare buna, geam baie, balcon, ID 246662, **75.000 €;** ☎0213172092/ 0725445510 melania.gadaleanu@houseproviders.ro www.houseproviders.ro

471. **TITAN** 1 minut metrou Grigorescu dec., et. 9/10, 76 mp, 1978, confort 1 sporit, hol mare, bucatarie 9 mp, doua balcoane mari bine compartimentat, liber, acte, bloc reabilitat termic 2016, zugravit recent. Pret foarte bun, ocazie, pret de 2 camere **59.999 €;** ☎0735.360.282

472. **TITAN** Citadella Titan (Auchan Titan), semidec., et. 14/14, 76 mp, 2010, 65 mp utili + 11 mp balcon, 2 bai, bucatarie inchisa, gresie, faianta, parchet, termopan, usa metal, contorizare individuala, paza, 65.000 + TVA **68.250 €;** ☎0731.334.025 marius.stefanache@citadella-titan.ro

473. **TITAN** Diham, OMV, dec., et. 3/9, 71 mp, metrou in apropiere, parc IOR, cf. 1, balcon, foarte curat, termopane, um, ac, parchet, super zona, scoala, gradinita, pret bun, disc., **60.000 €;** ☎0761.749.316/ 0722.824.757

474. **TITAN** Matei Ambrozie, Schitului, dec., et. 2/8, 70 mp, 1984, bloc monolit, spatios, 2 grupuri sanitare, bucatarie mare patrata, gresie, faianta, parchet, termopan, scara curata, bloc civilizat, 2 lifturi, acte la zi, apropiere scoala, gradinita, pret de 2 camere, Ocazie, **63.900 €;** ☎0755.075.903/ 021.252.33.22 iancului@excesimobiliare.ro

475. **TITAN** Salajan, str. Patriotilor 8, dec., et. 5/8, 62 mp, 1968, particular, 62 mp utili, reabilitat, renovat complet, mobilat complet, G, F, C1, AC, loc parcare, **65.000 €;** ☎0722.633.483 arh.hancu@gmail.com

476. **TITAN,** semidec., et. parter/4, 67 mp, 1974, 1 Decembrie, Trapezului, balcon la dormitor, gresie, faianta, parchet, termopane, usa metalica, aer conditionat, boxa la subsol, vedere mixta, acte la zi, loc de parcare, accept credit, **58.000 €/;** ☎0755.075.913/ 0766.187.781 unirii@excesimobiliare.ro www.excesimobiliare.ro

477. **TITAN,** semidec., et. 1/4, 64 mp, 1970, ap. 3 camere, imbunatatiri, gresie, faianta, termopane, usi noi, parchet, centrala termica ,bloc civilizat, curat si civilizat, aproape de scoala, marketuri, transport, acte, accepta credit, **68.000 €;** ☎0723372790 prosperimobconcept@gmail.com

478. **TITAN,** semidec., et. 8/10, 70 mp, 1970, Baba Novac, IOR, Constantin Brancusi, vedere IOR, usa metalica, usi interioare schimbate, balcon inchis, 2 grupuri sanitare, termopan, parchet, gresie, faianta, instalatii schimbate, aer conditionat, bucatarie mobilata si utilata, acte la zi, **80.000 €/;** ☎0766.187.781/ 0755.075.913 unirii@excesimobiliare.ro www.excesimobiliare.ro

479. **TITAN,** semidec., et. parter/10, 67 mp, 1970, Baba Novac, IOR, Mega Image, Gloria, parc I.O.R, zona liniistita, scara civilizata, spatios, luminos, balcon din contructie, pretabil firma, fara imbunatatiri, doar termopane si usa metalica, geam baie, loc de parcare, doar cash, **60.000 €/;** ☎0755.075.913/ 0766.187.781 unirii@excesimobiliare.ro www.excesimobiliare.ro

480. **TITAN,** semidec., et. 1/4, 78 mp, 2016, bloc nou, 3 camere, 2 minute metrou N. Grigorescu, 5 minute parc Titan, 10 minute Dristor, bucatarii inchise, contorizare individuala, dezvoltator, **85.000 €/;** ☎0743.250.029/ 0758.090.903/ 021.528.06.60 paula.mosor@neofort-biz.ro www.ansamblu-rezidential-nou.ro

481. **TITAN,** semidec., et. 3/8, 70 mp, 1985, Grigorescu, Ambrozie, Fizicienilor, zona liniistita, scara civilizata, spatios, luminos, 2 grupuri sanitare, cu imbunatatiri, gresie, faianta, parchet, t, usa metalica usi interior schimbate, instalatii electrice si sanitare schimbate, acte la zi, parcare, **71.000 €/;** ☎0755.075.913/ 0766.187.781 unirii@excesimobiliare.ro www.excesimobiliare.ro

482. **TITAN,** semidec., et. 5/10, 75 mp, 1983, IOR, Basarabia, Diham, Nicolae Sebe, 2 grupuri sanitare, 2 balcoane inchise, gresie, faianta, parchet, t, usa metalica aer conditionat, izolat, spatii de depozitare, mobilat, acte la zi, facilitati in zona, mijloace de transport, parcul, metrou Titan, negociabil, **75.000 €/;** ☎0766.187.781/ 0755.075.913 unirii@excesimobiliare.ro www.excesimobiliare.ro

483. **TITAN,** semidec., et. 4/4, 73 mp, 1986, metrou, IOR, Nicolae Grigorescu, 2 gr sanitare, imbunatatiri, gresie, faianta, parchet, termopan, usa metalica+usi interioare schimbate, balcon mare pe apartament inchis, dressing mare, bucatarie mare, spatioasa, terasa refacuta recent, doar va mutati, **69.000 €/;** ☎0766.187.781/ 0755.075.913 unirii@excesimobiliare.ro www.excesimobiliare.ro

484. **TITAN,** 1 Decembrie 1918, Ozana, Livada cu Nuci, dec., et. 1/3, 72 mp, 2016, apartamente 2 si 3 camere, bloc exclusivist, parcare, fara comision client, pret dezvoltator, p+2+m, lift 6 persoane, parcare, finisaje superioare, centrala Buderus, Salamander, **78.900 €;** ☎0723.355.768/ 0723.355.768 promising_imobiliare@yahoo.com

485. **TITAN,** Auchan, dec., et. 2/6, 95 mp, 2015, 3 camere, ansamblu rezidential nou, finisat, centrala termica individuala, lift hidraulic, bucatarie inchisa, comision 0, direct dezvoltator, **73.900 €;** ☎0727.722.222 office@theconcept.ro www.theconcept.ro

486. **TITAN,** Auchan, dec., et. 1/6, 98 mp, 2015, 3 camere, ansamblu rezidential nou, P+6, finisat, centrala termica individuala, lift hidraulic, comision 0, direct dezvoltator, **78.000 €;** ☎0727.722.222 office@theconcept.ro www.theconcept.ro

487. **TITAN,** Nicolae Grigorescu, semidec., et. 8/10, 50 mp, t, um, p, intabulat, liber, **46.000 €;** ☎0746.188.866

488. **TITAN,** Parc, dec., et. 4/11, 92 mp, 2017, imobil 2S+P+11 situat pe strada Prisaca Dornei nr. 8A, finalizare 2017, apartamente de lux, compartimentare moderna, finisaje Premium, terase proprii, paza, garaj, boxa, 5 min metrou, Tva 5% inclus, **101.000 €;** ☎0784112200/ 0784118888 titan@barcelonaresidence.ro

489. **TITAN,** Policlinica, strada Prisaca Dornei, dec., et. 3/11, 92 mp, 2016, imobil 2s+p+11 finisaje de exceptie, 2 bai, centrala, parcare, boxa, termen predare septembrie 2017, direct dezvoltator. La 5 min de parc, scoala, metrou. **101.000 €;** ☎0784112200/ 0784118888 titan@barcelonaresidence.ro www.barcelona-residence.net

490. **TITAN, 1 Decembrie, zona liniistita, aproape de metrou, piata,** semidec., et. 2/10, 73 mp, 1980, scara civilizata, spatios, luminos, 2 grupuri sanitare, 2 balcoane, geam la baie, fara imbunatatiri, acte la zi, loc de parcare, boxa la subsol, accept credit, **69.000 €/;** ☎0755.075.913/ 0766.187.781 unirii@excesimobiliare.ro www.excesimobiliare.ro

491. **TITULESCU,** Basarab, metrou, semidec., et. 5/8, 58 mp, 1962, reabilitat termic, termopan, usa metalica, aer conditionat, parchet curat, liber. **55.000 €;** ☎0744.301.565/ 0744.493.361

492. **TITULESCU, Grivita, dec., 75 mp, 1980, apartament 3 camere transformat in 2, et- 10, open space, finisaje moderne, bloc reabilitat, 68.000 €; ☎0722.331.365**

493. **TOPORASI, Farcasanca, et. 2/4, ap. 2 cam., cf. 2, g, f, p, t, acte, disc., 30.000 €; ☎021.450.10.05/ 0731.731.402**

494. **TRAPEZULUI,** semidec., 83 mp, 2017, 1 Decembrie 1918, imobil nou, demisol (parcare)+ P+3e+m, modern, direct dezv., accept credit bancar / ipotecar, predare decembrie 2017, 10 min. metrou, finisaje la alegere, centrala prop., geam Tripan, **65.500 €;** ☎0758234495 rusu.c@vbi.ro http://www.vbi.ro

495. **TRAPEZULUI,** semidec., 70 mp, 2017, Titan, imobil nou, demisol (parcare)+ P+3e+m, modern, direct dezv., accept credit bancar / ipotecar, predare decembrie 2017, 10 min. metrou, finisaje la alegere, centrala prop., geam Tripan, **59.500 €;** ☎0758234495 rusu.c@vbi.ro http://www.vbi.ro

496. **TREI CAMERE** 104 mp, duplex, mobilat, utilat, parcare supterana, boxa 5 mp, paza, supraveghere video, **235.000 €;** ☎0756.337.751

497. **TREI CAMERE,** dec., et. 3/10, 81 mp, 1973, apartament 3 camere, dec., finisaje de calitate, fata in fata cu blocul BRD, imbunatatiri, bloc reabilitat, 2 balcoane, vecinatati Victoriei, Stefan Cel Mare, Aviatorilor, Floreasca, metrou, **115.000 €/;** ☎0727.090.488 radu@proestate.ro

498. **ULTRACENTRAL,** Bd. Carol, adiacent, et. 2/2, 100 mp, pozitie excelenta, bloc gen vila, **85.000 €;** ☎0774.062.611/ 0784.801.362

499. **ULTRACENTRAL,** str. Cerna, dec., et. 3/4, 67 mp, 1987, strada liniistita (in spate la Finante) cu un loc de joaca in fata. Apartament luminos in bloc izolat termic, geamuri termopan, centrala termica pe gaze si balcon inchis, sufragerie, 2 dormitoare, 2 bai, **53.000 €;** ☎0744.524.379 maria.cristina@windowslive.com

500. **UNIREA** Magazin Unirea, 70 mp, etaj 2, termopan, curat, balcon inchis, locuinta sau cabinet, **70.000 €;** ☎0760.276.504 www.liderimob.ro

501. **UNIRII** dec., et. 5/7, 94 mp, 1995, Bd. F64, BCR, foarte spatios, vedere integral fata, intrare stradala, renovat complet (nelocuit de la renovare). Liber. Instalatia sanitara si cea electrica schimbate. Proprietar **165.000 €/;** ☎0735.632.979 melania.mihaescu@yahoo.com

502. **UNIRII** dec., et. 2/4, 83 mp, 2016, Splai, Mihai Bravu, comision 0%, metrou, parc Tineretului, dezvoltator, 83 metri patrati, bloc din caramida, centrala proprie, finisaje lux, locuri de parcare. Se fac vizionari si in weekend, **115.500 €/;** ☎0722.248.933 viorel.iosifescu@gmail.com www.apartamentenoi0comision.ro

503. **UNIRII** dec., et. 4, 160 mp, 2016, Splai, Mihai Bravu, metrou, parc Tineretului, nou, dezvoltator, terasa 80 metri patrati, curte 47 metri patrati, bucatarie inchisa, bloc din caramida, centrala proprie, finisaje lux, locuri de parcare, **169.000 €/;** ☎0722.248.933 viorel.iosifescu@gmail.com www.apartamentenoi0comision.ro

504. **UNIRII** - Parcul Carol - Rond cosbuc dec., et. parter/3, 103 mp, 2016, vindem apartament cu 3 camere, 2 terase si curte de 41 mp, totul la cheie, direct de la dezvoltator, comision 0% la cumparare, **183.450 €;** ☎0766.091.341/ 0766.091.343 office2@alfamarimob.ro

505. **UNIRII** -Parcul Carol, Rond Cosbuc, dec., et. 1/3, 74 mp, 2016, vindem apartament cu 3 camere, totul la cheie, direct de la dezvoltator, comision 0% la cumparare, **138.720 €;** ☎0766.091.341/ 0766.091.343 office2@alfamarimob.ro

506. **UNIRII** bd., Traian, dec., et. 2/10, 95 mp, 2000, bloc monolit, construit 1995, imbunatatiri, parcare, 2 balcoane, 2 bai, disponibil prin agentie, **150.000 €;** ☎0727.987.855 romangheorghe.ro@gmail.com

507. **UNIRII PIATA** dec., et. 1/2, 90 mp, 1940, OMV, Corneliu Coposu, metrou 5 min., renovat in totalitate, finisaje de exceptie, gresie, faianta, parchet, termopan, centrala, instalatii noi, mobilat si utilat modern, boxa, se vinde mobilat si utilat, **73.500 €/;** ☎0753.014.509

508. **UNIRII PIATA,** metrou, H&M, Tribunal, magazin Unirea, dec., et. 5/8, 82 mp, 1993, bloc monolit, parchet masiv de lemn, faianta si gresie mai vechi. Apartamentul necesita imbunatatiri. Separat se poate vinde si un loc de parcare la subsolul IBR-ului, **130.000 €/;** ☎0720.892.834 f.dumitriu@dionimobiliare.ro www.dionimobiliare.ro

509. **UNIRII,** dec., et. 2/7, 89 mp, 1995, bd. Unirii nr. 62, vedere spate, 2 balcoane, 2 bai, 1 debara, 1 camara, AC in fiecare camera, usa metalica, nemobilat, proprietar, **147.000 €/;** ☎0724.228.976

510. **UNIRII,** adiacent, dec., et. 6/8, 76 mp, 1992, amenajat decent, paza, **115.000 €;** ☎0733.683.447

511. **UNIRII, Coposu 3, ING Bank, dec., et. 4/8, 85 mp, 1996, ap. 3 cam., lux, 2 bai, intrare / vedere fata, proprietar, 157.000 €; ☎0765.652.243**

Imobiliare vânzări 4 CAMERE

512. **UNIRII,** Nerva Traian, bloc loto, stradal, dec., et. 2/10, 82 mp, 1998, bloc monolit, 2 bai, vedere mixta, g, f, p, t, um, ac, loc de parcare, se vinde semi-mobilat si utilat, lux, acte ok, apropiere metrou, pret negocabil, **139.000 €;** ☎0721.366.809 florin@doimobiliare.ro

513. **UNIRII,** Sfanta Vineri, dec., et. 6/8, 79 mp, 1990, 2 balcoane, vedere dubla, liber, cadastru, intabulare, 2 bai; ☎0733.683.448

514. **UNIVERSITATE,** dec., et. 6/8, 85 mp, 1981, boxa (acte), liber, **128.900 €;** ☎0723.627.543

515. **UNIVERSITATE,** dec., et. 3/8, 73 mp, 1982, Unirii, Centrul Vechi, Balcescu, Magheru, balcon inchis in termopan, 2 bai, constructie solida, centrala termica de apartament, aer conditionat, parcare in curtea imobilului, mobilat partial, **127.000 €/;** ☎0720.892.834 f.dumitriu@dionimobiliare.ro www.dionimobiliare.ro

516. **VACARESTI,** Tineretului, dec., et. 2/10, 91 mp, 2015, 3 cam., bloc nou, pret promotional, complet finisat, obiecte sanitare in bai, aer conditionat, biblioteca in incinta ansamblului, comision 0, **84.276 €;** ☎0727.722.222 office@theconcept.ro www.theconcept.ro

517. **Vanzare 3 camere Colentina - Doamna Ghica** semidec., et. parter/10, 62 mp, 1970, Vanzare 3 camere Colentina,str. Ion Berindei,va propun pentru cumparare apartament 3 camere, semidec.,balcon inchis,baie cu geam,geam termopan,parchet lemn masiv,bucatarie inchisa. **53.499 €;** ☎0745021149 cristi.pitis@galaxyimob.ro

518. **VICTORIEI CALEA,** apropiere Piata Amzei, semidec., et. 3/8, 57 mp, 1982, bloc din 1982 in centrul Capitalei, la 2 minute de Piata Amzei, apartamentul este mobilat si utilat cu electrocasnice, situat la etajul 3/8 cu lift modern, curtea interioara ofera liniste si siguranta, **74.000 €;** ☎0723.362.112/ 0724.261.323

519. **VICTORIEI PIATA** dec., et. 4/10, 88 mp, 1994, Spring Time, metrou, 3 camere, confort 1 sporit, renovat, toate imbunatatirile, semimobilat, 3 balcoane, 2 grupuri sanitare, mer

Imobiliare vânzări 4 CAMERE

33. **CISMIGIU,** Berzei, semidec., et. 1/1, 150 mp, 1930, etajul 1/1+m, unicul apartament în imobil, centrala proprie, mansarda neamenajata de aprox. 160 metri patrati, mansarda inalta cu toate utilitatile trase,imobil ranforsat, terasa. ID 68E6. **122.000 €;** ☎0745.995.136/ 0741.932.998 donhouse_ro@yahoo.com

34. **COLENTINA** Maior Bacila, dec., et. 8/8, 96 mp, 1986, confort 1, amenajat gresie, faianta, termopan, 4 ac, 2 bai, 2 balcoane, cadastru, intabulare, liber, **66.900 €;** ☎0762.914.554

35. **COLENTINA,** Raul Colentina, dec., et. 4/8, 77 mp, 1986, vand apartament 4 camere, **71.000 €;** ☎0799.853.133

36. **CONSTITUTIEI PIATA,** dec., et. 5/8, 145 mp, in apropierea Palatului Victoria, apartament compus din 3 camere spatioase si 2 grupuri sanitare, sala tehnica cu centrala proprie si 2 balcoane mari. Instalatii sanitare si electrice noi, **89.000 €/;** ☎0756.014.947 f.ciuca@tecnocasa.com.ro www.tecnocasa.com.ro

37. **CORBEANCA,** dec., 105 mp, 2016, Direct Dezvoltator, P+1, beton + caramida, casa 130 mp, 4 camere, 2 bai, la cheie, teren 350 mp, vecinatati: Balotesti, Buftea, Mogosoaia, Tunari, Pipera, Otopeni, Aviatiei, zona comerciala in ansamblu. **89.900 €;** ☎0769.060.006 robert@goodresidence.ro www.good-residence.ro

38. **COTROCENI,** Palat, et. 3/3, 97 mp, amenajat, mansarda, bucatarie mobilata, 2 bai, 3 balcoane, priveliste superba, **120.000 €;** ☎0733.683.447

39. **CRANGASI PIATA,** 90 mp, 1984, confort 1, etaj intermediar, gresie, faianta, parchet, termopan, um, renovat, 3x ac, 2 balcoane, 2 gr, geam la baie, pret negociabil, ☎0769.272.638

40. **CRANGASI,** semidec., et. 3/8, 84 mp, Ceahlau, confort 1, renovat, instalatii si usi schimbate, gresie, faianta, parchet, t, usa metalica 2 balcoane inchise termopan, 2 grupuri sanitare, reabilitat, **85.000 €/;** ☎0760.654.546/ 021.440.22.49 www.conceptimobiliare.ro

41. **CRANGASI,** semidec., et. 7/8, 84 mp, 1987, Ceahlau, superb str. Ceahlaul vedere la Cal. Crangasi, transport 41, 178, metrou, complet renovat, instalatie sanitara si electrica noi, parchet masiv, termopan, buc mobilata-utilata, 3 deb, dressing, **88.000 €;** ☎0722.290.460

42. **CRANGASI,** Ceahlau, dec., et. 1, 92 mp, 1983, cf 1, g, f, p, t, um, ac, 2 gr. sanitare, 2 balcoane, parcare ADP, cad+intab, posibilitate eliberare rapid, situat la 8 min de metrou, **77.500 €;** ☎0723.867.370

43. **DECEBAL** dec., et. 4/10, 113 mp, 2009, Delea Noua, bucatarie open space cu livingul, centrala de bloc, ventiloconvectoare sistem de inchidere a usii cu amprenta, loc de parcare ADP. Apartamentul se vinde mobilat partial: Alba Iulia, Calarasilor **135.000 €/;** ☎0799.936.443/ 0773.384.277 cosmin.andrei@inessintermed.ro

44. **DECEBAL** Muncii, GlobalCityResidence, dec., et. 2/8, 150 mp, 2016, direct dezvoltator, comision 0, 2 grupuri sanitare, centrala apartament, finsaje la alegere, structura beton si Porotherm, la plata cash se acorda reducere, **165.000 €;** ☎0786.700.902/ 0786.700.901 vanzari@globalcityresidence.ro www.globalcityresidence.ro

45. **DECEBAL, 3 min. metrou Muncii, dec., 126 mp, 2016, 4 cam. direct dezvoltator, fara agentii, apartamente 4 camere, finisaje la alegere, tva + 165.000 €;** ☎0786.700.903

46. **DOAMNA GHICA,** dec., et. 7/8, 100 mp, 1992, vand ap. 4 camere, renovat, utilat, mobilat, **95.000 €;** ☎0727.710.129

47. **DOROBANTI** dec., et. 5/6, 250 mp, 2007, Liceul Caragiale, apartament stil duplex, etaj 5+6/6, garaj subteran, boxa, paza, 250 mp construiti/ utili 170 metri patrati, living, dining, 3 dormitoare, birou, terasa 40 mp. ID 3B52, **445.000 €/;** ☎0745.995.136/ 0741.932.998 donhouse_ro@yahoo.com

48. **DOROBANTI,** dec., et. 2/4, 200 mp, 1998, apartament 4 camere, situat in apropierea Pietei Floreasca si a parcului, suprafata utila 170 mp, etajul 2 din 4, living, 3 dormitoare, 2 bai, bucatarie complet echipata, boxa, loc de parcare in garaj, **280.000 €;** ☎0732.535.415

49. **DRISTOR** Str. Aleea Florin Ciungan, nr. 1, bloc 69, apartament 2, sc. 1, sector 3 in apropiere Kaufland Mihai Bravu dec., et. parter/8, 81 mp, 1981, 4 camere, 2 bai, bloc cu 8 etaje, **89.900 €;** ☎0732.155.617 tudorachean-dreeaioana@yahoo.com

50. **DRISTOR,** complexului, 3 min. de metrou, dec., et. parter/8, 92 mp, 1988, vedere mixta, doua bai, aer conditionat, tamplarie PVC, usa metalica, usi interior noi, contorizat, parchet in camere, gresie hol si bucatarie, spatiu depozitare, **110.000 €;** ☎0727.582.426

51. **Dristor,Str Compexului** dec., et. 5/8, 97 mp, 1987, Va oferim spre vanzare un superb apartament foarte bine impartit,tipH,hol foarte generos cu spatii de depozitare,2 balcoane.Situat la 2 minute de statia de metrou Dristor2,la 1 minut de Mega Image . **97.000 €;** ☎0720.120.066 mirela.exclusive.property@gmail.com

52. **DRUMUL TABEREI** Bd. Timisoara, dec., 100 mp, 1978, 4 cam., confort 1, etaj intermediar, amenajat, doua grupuri sanitare, trei balcoane, bloc reabilitat termic, semistradal, negociabil, **72.000 €;** ☎0734.707.748

53. **DRUMUL TABEREI** Romancierilor, Cetatea Histria semidec., et. 4/10, 62 mp, 1973, cf. 2, gresie, faianta, termopan partial, tapet, www.conceptimobiliare.ro **52.999 €;** ☎0760.654.542/ 021.440.22.49 conceptimobiliare@yahoo.com

54. **DRUMUL TABEREI,** particular vand ap. 4 cam., **53.000 €;** ☎0754.583.117

55. **DRUMUL TABEREI,** Aleea Istru, parc, dec., 80 mp, 2 grupuri sanitare, bloc reabilitat, etaj 4, intabulat, **56.000 €;** ☎0765.475.937

56. **DRUMUL TABEREI,** Ghencea capat 41, semidec., et. 9/10, 80 mp, 1984, apartamentul are geamuri termopan parchet, usa metalica, **59.900 €;** ☎0725.500.710/ 0725.500.700 oscar.raceanu@gs2000.ro

57. **DRUMUL TABEREI,** Ghencea, semidec., et. 9/10, 80 mp, 1985, confort 1, curat, 1 balcon, 2 grupuri sanitare, mobilat, acte, **59.800 €;** ☎0733.089.030

58. **FLOREASCA,** semidec., et. 1, 126 mp, 1938, apartament deosebit in zona placuta si civilizata cu vile din Floreasca-Compozitori, 4 camere, plus hol la intrare, dinning si bucatarie, baie, balcon, fara risc seismic si fara legea 112, **135.000 €/;** ☎0730.177.069 marina.guja@moverealestate.ro www.moverealestate.ro

59. **GHENCEA** vis a vis de Ghencea Business Center, dec., 82 mp, 1985, 4 cam., bloc stradal-vedere spate, confort 1, etaj intermediar, g, f, p, t, um, ac, **59.900 €;** ☎0734.707.748

60. **GRIVITA,** Ion Mihalache, semidec., et. 2/2, 140 mp, 2015, particular, ap 4 cam, 2 bai, 1 buc, 159.000 €, 140 mp construiti, geamuri tip termopan-tripan, usa metalica, interfon, 2 aparate aer conditionat, 500 m pana la metrou Grivita, ☎0720.088.888/ 0726.261.230 razvanrazmos@yahoo.ro

61. **LACUL TEI** dec., et. 8/10, 86 mp, 1976, Doamna Ghica, Colentina, stradal pe Lacul Tei, transformat in 3 camere, living 40 mp, vedere mixta, bloc reabilitat, 2 bai, 2 balcoane, centrala, loc parcare, scara curata, langa parc, renovat, mobilat, utilat, geam baie, **75.000 €/;** ☎0730.928.310 trimbitasu@gmail.com

62. **LIVIU REBREANU,** dec., et. 6/6, 149 mp, 2015, bloc nou, P+6, finisat, obiecte sanitare in baie, centrala termica individuala, lift hidraulic, terasa, comision 0, direct dezvoltator, **108.900 €;** ☎0727.722.222 office@theconcept.ro www.theconcept.ro

63. **MACIN,** semidec., et. 3/4, 80 mp, jud. Tulcea, in centru, 4 camere, cu vedere la strada, 2 bai, neamenajat, pret negociabil, particular, urgent; ☎0737.496.112

64. **MARIA ROSETTI,** Lascar, et. parter/2, 178 mp, 1930, apartament HP, 5 camere, in vila reabilitata termic, 158 mp si boxe de 20 m, necesita renovare, centrala, teren 109 mp curte, fara L112, **136.000 €;** ☎0728.820.095/ 021.210.76.00/ 0723.460.200 sweethome_imob@yahoo.com www.sweethomeimob.ro

65. **MIHAI BRAVU** Sos., Vitan, dec., et. 10/10, 85 mp, 1985, vand apartament cu 4 camere, situat in zona Mihai Bravu Prosper, in apropiere de Calea Vitan, intr-un imobil finalizat in anul 1985. **95.000 €;** ☎0734426699 isabella_yrd@yahoo.com

66. **MIHAI BRAVU,** Motilor Residence, dec., et. 1/3, 112 mp, 2017, dezvoltator, bloc nou, d+p+2e+m apartamente spatioase luminose, caramida interior -exterior, finisaje import-personalizate, parcari, boxe, lift, 1.200 ? mp util, **1.200 €;** ☎0723.805.860 dragos.balan@topapartamente.ro www.topapartamente.ro

67. **MIHAI BRAVU,** Splaiul Unirii, 120 mp, 2010, balcon, terasa, dresinguri, aer conditionat, bucatarie mobilata si utilata, finisat, 2 lifturi, centrala de bloc, paza, 3 bai; ☎0733.683.448

68. **MIHAI BRAVU,** Vacaresti, Tineretului, metrou, dec., et. 6/10, 112 mp, 2016, 4 camere, pret promotional, complet finisat, obiecte sanitare in bai, aer conditionat, mobilier bucatarie, comision 0, **99.900 €;** ☎0727.722.222 office@theconcept.ro www.theconcept.ro

69. **MILITARI** dec., et. 2/4, 85 mp, 1982, - Dreptatii (intre Iuliu Maniu si Uverturii), 4 camere, imbunatatiri, foarte bine intretinut, 2 grupuri sanitare, nemobilat, **83.000 €/;** ☎0745.067.409/ 0723.525.216

70. **MILITARI dec., et. 2/4, 80 mp, Apusului, vis-a-vis de Casa Roz, 4 camere, confort 1, recent renovat, imbunatatiri, 74.900** €/; **☎0723.523.763**

71. **MILITARI** dec., et. parter/4, 85 mp, 1983, Gorjului, Moinesti, Scoala 309, centrala, 3 gr. sanitare, renovat, termopan, gresie, faianta, parchet, usi schimbate, excelent locuinta, firma, cabinet, **67.900 €;** ☎0728874506

72. **MILITARI** Cora semidec., et. 3/8, 80 mp, 1977, 2 bai, 2 balcoane, debara, renovat, centrala proprie, facturi la utilitati foarte mici, vedere Cora, bloc retras, instalatii schimbate, termopan, usi schimbate, calorifere, parchet nou. **83.000 €;** ☎0742462372 office@werent.ro

73. **MILITARI** Lujerului, Veteranilor semidec., et. 8/10, 86 mp, 1976, gresie, faianta, parchet, termopan, usa metalica, 2 AC, acte , loc parcare ADP **70.000 €;** ☎0787.650.264 dninciuleanu.imomd@gmail.com

74. **MILITARI,** dec., et. 5/10, 4 camere, 2 balcoane, gresie, faianta, termopane, aer conditionat, parchet; ☎0723.578.883

75. **MILITARI,** Apusului, Lacul Zanoaga, Casa Roz, semidec., et. 6/10, 62 mp, 1973, proprietar, 4 camere cu balcon, liber, zona verde, bloc civilizat, vedere frumoasa. Necesita renovare, **52.000 €;** ☎0721.323.064

76. **MOSILOR CALEA,** nr. 249, dec., 100 mp, 1980, particular vand ap. 4 cam., etaj 9, **110.000 €;**

77. **MOSILOR, Armeneasca, circular, et. 2/3, 120 mp, 1938, lux, apartament 5 camere, parchet natural, usi furniruite, centrala pr. 2 balc., boxa 10 metri patrati, debara 7 metri patrati, U2 fara legea 112, lift, 90.000 €;** ☎0745.196.185 office@atuimob.ro

78. **MUNCII PIATA Basarabia, dec., 126 mp, 2016, 4cam. direct dezvoltator, fara agentii, apartamente 4 camere, finisaje la alegere, tva + 165.000 €;** ☎0786.700.903

79. **MUNCII PIATA,** dec., et. 8/10, 97 mp, 1989, Calarasilor, Agip, apartament zona centrala, intrare stradala bulevard, 2 bai, 2 balcoane, vedere mixta, posibilitate parcare, acte, liber, **114.990 €/;** ☎0784.259.742/ 0786.428.222 eugenbalan08@gmail.com

80. **NATIONAL ARENA, dec., 126 mp, 2016, apartamente 4 camere, 3 min. metrou Muncii, direct dezvoltator, finisaje la alegere, 165.000 + TVA, 165.000 €;** ☎0786.700.903

81. **NERVA TRAIAN,** Moruzzi, dec., et. 8/8, 94 mp, 1993, etaj tehnic, izolat, parcare, alarma, termopan, full parchet, 4 aer conditionat, 2 dormitoare, living, 1 camera dressing, full utilat, semi-mobilat, **110.000 €;** ☎0742.737.067 a.andrei.radu@gmail.com

82. **NICOLAE GRIGORESCU,** Titan, strada Fizicienilor, vis-a-vis de Lidl, 8 min. metrou (800 metri), semidec., et. 2/8, 84 mp, 1986, 2 balcoane inchise, 2 grupuri sanitare, gresie, faianta, parchet, termopan, usa metalica, boxa subsol. Acces parc IOR, Dristor, **85.000 €;** ☎0769.295.125

83. **OBOR,** dec., et. 8/10, 95 mp, 1979, Mihai Bravu, stradal, confort 1, 90 mp suprafata utila+ 5 mp balcon, gresie, faianta, parchet, tamplarie pvc, living 28 metri patrati, 3 dormitoare, 2 grupuri sanitare, stradal, liber, carte funciara, **82.900 €/;** ☎0758.230.771/ 021.252.16.05 filip@confortcasaimobiliare.ro www.confortcasaimobiliare.ro

84. **OLTENITEI,** dec., et. parter/8, 90 mp, 1978, cf. 1, termopan, usi schimbate, CT, negociabil, **64.000 €;** ☎0726.115.646

★★★★★★★★★★★★★★★★★★★★

85. **OTOPENI, DEC., 212 MP, 2015, PENTHOUSE DUPLEX, DIRECT DEZVOLTATOR: 4 CAMERE, 3 TERASE, 3 GRUPURI SANITARE, 212 MP UTILI, SCARA INTERIOARA: 85.000 & EURO;, TVA 5% SI 1 LOC PARCARE INCLUSE. SE ACCEPTA SI CREDIT BANCAR. OFERTA LIMITATA, 85.000 €/;** ☎0721.336.969 DAN.ALBAN@GMAIL.COM APARTAMENTEOTOPENI.WORDPRESS.COM

★★★★★★★★★★★★★★★★★★★★

86. **OZANA,Gura Vadului** dec., et. 3/4, 80 mp, 1970, mobilier de bucatarie inclus, luminos, zona linistita,termopan, se poate discuta si restul de mobilier, spatios. **65.000 €;** ☎0721115770/ 0721115770/ 0721.115.770 diana.dragomir@eticimob.ro www.eticimob.ro

87. **PACHE PROTOPOPESCU,** Mosilor, dec., 134 mp, 1940, 4 camere hoch-parter, S+P+1+M, 3 dormitoare, 2 bai, terasa 24 mp, gradina 100 mp, garaj, Parcul Izvorul Rece, Bulevardul Ferdinand, **144.000 €;** ☎0752.037.000 gloria.pascu@westmount.ro www.westmount-imobiliare.ro

88. **PANTELIMON,** dec., et. 5/10, 69 mp, 1974, apartament 4 camere, dec., confort II, neamenajat, zona Mega Mall, in spatele Mega Image, **62.000 €;** ☎0769.240.335 madalina.aida@gmail.com

89. **PANTELIMON,** semidec., et. parter/10, 85 mp, 1985, Baicului, 4 camere, confort 1, balcon, 2 grupuri sanitare, instalatii electrice si sanitare noi, fara alte imbunatatiri, **63.000 €/;** ☎0735.724.679/ 0747.111.633/ 0722.459.956 marian.iacob@safer-ealestate.ro

90. **PANTELIMON,** Delfinului, Megamall, dec., et. 6/10, 100 mp, 1976, luminos, panorama frumoasa, retras de la bulevard, terasa superba, parchet nou ,usa metalica noua, termopane, **69.000 €;** ☎0722.350.066

91. **POLONA,** dec., et. 4/4, 288 mp, 1996, Tunari, apartament 4 camere, superb, lift privat, living, 3 dormitoare, 3 grupuri sanitare dressing, 2 balcoane, 168 mp utili + terasa 120 metri patrati, parcare subterana boxa, negociabil, urgent, ☎0756.923.564 ocaziebuna@gmail.com www.rezidentialcentral.ro

92. **PRIMAVERII** Beller dec., et. 4/5, 133 mp, 1998, apartament 4 camere singur pe etaj, in zona exclusivista parc Herastrau, 2 grupuri sanitare, aer conditionat, fara garaj, **330.000 €;** ☎0728.820.095/ 0725.094.444/ 021.210.76.00 sweethome_imob@yahoo.com www.sweethomeimob.ro

93. **RAHOVA** str. Modoran Ene, dec., et. 7/8, 85 mp, 1984, vand ap. 4 camere, toate conditiile, urgent, **61.500 €;** ☎0726.254.776

94. **RAHOVA,** dec., et. 5/10, 90 mp, 1984, Alexandriei, stradal, 2 balcoane inchise in termopan, vedere spate, finisat, termen de eliberare rapid, cadastru si intabulare, certificat energetic, **60.900 €;** ☎0784.572.615 sorinmarvis@yahoo.com

95. **ROMANA, circular, et. 7/8, 165 mp, bloc consolidat 2007, parter cafeneaua Mon Amour, vis a vis Hotel Sheraton, 5 cam., 2 gr. sani., dressing, debarale, parchet stejar, terasa 20 mp, 140.000 €;** ☎0745.196.185 office@atuimob.ro

96. **ROSIORII DE VEDE,** str. Carpati, bl. 410, judetul Teleorman, dec., et. 2/4, 91 mp, 1992, proprietar, apartament 4 camere, **31.000 €;** ☎0765.490.197/ 0763.616.139 saiocdorinel@yahoo.com

97. **ROSU,** Chiajna, dec., et. 2, 232 mp, 2016, Penthouse, deosebit, 4 camere, 2 bai, 232 mpu., comision 0%, zona retrasa linistita, centrala proprie, living + bucatarie-44.50 mp, dormitor 20.53 mp, dressing 5.24 mp, baie 6.04 mp, **100.000 €;** ☎0728.874.505

98. **SEBASTIAN** dec., et. 4/4, 82 mp, 2015, Vand apartament cu 4 camere in apropiere de Liberty Mall,la cheie in bloc cu 4 etaje, cu placa turnata si pod deasupra. Comision 0%, **77.999 €;** ☎0766091338/ 0766091343 office2@alfamarimob.ro apartamente-noi-rezidentiale.ro

99. **SEBASTIAN** P. Ispirescu, dec., et. 2/8, 100 mp, 1986, 4 camere, confort 1, renovat, 2 bai, 2 balcoane, gresie, faianta, parchet, t, usa metalica centrala termica, curat, hol H; **85.000 €;** ☎0741.124.400/ 0731.316.920/ 0744.358.434 nedcom.imob@gmail.com

100. **SEBASTIAN,** Novaci, dec., et. 4/8, 100 mp, termopan, parchet, intabulare, **86.900 €;** ☎0724.321.698

101. **SFANTA VINERI,** semidec., et. 4/4, 76 mp, 4 camere + 1 cam. serviciu, 2 boxe, centrala proprie, **63.000 €;** ☎0766.674.060

102. **STEFAN CEL MARE** dec., et. 2/10, 92 mp, 1980, 4 camere renovat 2015, ca si imbunatatiri are marmura, gresie, faianta, parchet instalatiile schimbate, 2 balcoane, bloc reabilitat. Apartamentul ramane semimobilat, acte la zi. Bloc foarte curat, **135.000 €/;** ☎0761.086.217/ 0733.154.800 baraceanu.daniela@yahoo.com

103. **STIRBEI VODA,** Berzei, dec., et. 1/2, 100 mp, 1940, DION Imobiliare va prezinta acest apartament cu sase camere dispus la etaj si mansarda,situat intr-o vila P+1+M, in imediata apropiere de Sala Radio, Parc Cismigiu. Singur in curte, cu intrare separata, **139.000 €;** ☎0729.892.834/ 021.318.36.60 c.ciobotaru@dionimobiliare.ro

104. **SUDULUI PIATA** 5 min. de Mall Sun Plaza, Berceni, dec., et. 11/12, 318 mp, 2007, penthouse suprafata utila generoasa, terasa spectaculoasa, vederea unica Delta Vacaresti, pretul redus si comisionul 0% fac din acest imobil un Must Buy Property, **185.000 €;** ☎0736371738 office@bonanzaimobiliare.ro www.bonanzaimobiliare.ro

105. **TEI** Maica Domnului-Alex cel Bun, semidec., et. 3/8, 90 mp, 1985, conf. 1, bloc cu 2 lifturi, 2 bai, 2 balcoane, spatii de depozitare, scara curata, zona deosebita, discutabil, **81.000 €;** ☎0721.092.835 ionut.tudorsimobiliare@gmail.com

106. **TEIUL DOAMNEI** semidec., et. parter/8, 80 mp, 1980, Circa 7, 4 camere, bloc reabilitat, fara imbunatatiri, bloc civilizat, constructie 1985, posibilitate centrala proprie, ocazie, **65.000 €/;** ☎0752.098.908 valentin.hobjila@galaxyimob.ro

107. **TEIUL DOAMNEI** -Circa 7, dec., et. parter/8, 95 mp, 1984, stradal, cf. 1, 2 bai, pretabil firma / locuit, **75.000 €;** ☎0732.698.434/ 0763.523.436

108. **TITAN** - Metrou, Billa, dec., et. 10/10, 110 mp, 1971, 5 cam., bloc reabilitat termic, stradal, 2 gr. sanitare, 2 balcoane, contorizat, **76.000 €;** ☎0724062297

109. **TITAN** - Pallady, metrou 1 Decembrie 1918, et. 10/10, vedere mixta, 2 bai, termopan Mahon, parchet, gresie, faianta, instalatii electrice sanitare- noi, bloc in reabilitare, terasa refacuta complet. Merita vazut, **69.000 €;** ☎0722.511.217/ 0762.628.915 www.uig.ro

110. **TITAN** Policlinica, B-ul Nicolae Grigorescu, strandul Cara, dec., et. 3/4, 82 mp, 1970, bloc tip C, reabilitat, stradal, vedere spate, 2 gr. sanitare, termopane, parchet, gresie, geam baie, curat, **83.000 €;** ☎0728.777.132 office@ramax.ro

111. **TITAN,** dec., et. 1/4, 85 mp, 1974, 1 Decembrie, zona linistita, apropape de metrou, piata, spatios, luminos, vedere mixta, 2 grupuri sanitare, usoare imbunatatiri, gresie, faianta, t, usa metalica posibilitate centrala, acte la zi, loc de parcare, accept credit, boxa la subsol, **75.000 €/;** ☎0755.075.913/ 0766.187.781 unirii@excesimobiliare.ro www.excesimobiliare.ro

112. **TITAN,** semidec., et. 3/8, 88 mp, 1986, Grigorescu, Ambrozie, Fizicienilor, Lidl, zona linistita, scara civilizata, spatios, luminos, mobilat si utilat, renovat, gresie, faianta, parchet, t, usa metalica instalatii electrice si sanitare schimbate, acte la zi, parcare, boxa subsol, accept credit, **85.000 €/;** ☎0755.075.913/ 0766.187.781 unirii@excesimobiliare.ro www.excesimobiliare.ro

113. **TITAN,** semidec., et. parter/8, 90 mp, 1985, Grigorescu, zona linistita, scara civilizata, 2 grupuri sanitare, decent, locuibil, gresie, faianta, parchet, termopane, acte la zi, loc de parcare, boxa la subsol, accept credit, **68.000 €/;** ☎0755.075.913/ 0766.187.781 unirii@excesimobiliare.ro www.excesimobiliare.ro

114. **TITAN,** dec., et. 3/3, 95 mp, 2015, Policlinica, parc Titanii, direct dezvoltator imobil d+p+3+pod, compartimentari zidarie, 2 grupuri sanitare, bucatarie, centrala, finisaje moderne parcare subterana inclusa in pret, **95.000 €;** ☎0743060802 codriiresidence@yahoo.com www.codriiresidence.ro

Imobiliare vânzări CASE, VILE

115. **TITAN,** dec., et. 1/3, 104 mp, 2015, Policlinica, parc Titanii, direct dezvoltator imobil d+p+3+pod, compartimentari zidarie, 2 grupuri sanitare, bucatarie, centrala, finisaje moderne. Parcare subterana inclusa in pret, **104.000 €;** ☎0743060802 codriiresidence@yahoo.com www.codriiresidence.ro

116. **TITULESCU,** dec., et. 5/10, 90 mp, 1976, (vis-a-vis de Biserica), 4 camere, 2 balcoane, vedere mixta, amenajat. Apartamentul se vinde cu mobilierul existent. 130.000 € discutabil, **130.000 €/;** ☎0722.294.360 optimalimobiliare@yahoo.com www.optimalcasa.ro

117. **TRAPEZULUI** nr 9, dec., et. 1/4, 82 mp, 1974, oferta proprietar apartament cu 4 camere. Vedere mixta, 3 minute de statia de metrou 1 Decembrie 1918. Apartamentul se afla intr-un bloc linistit si curat, 2 apartamente pe etaj, merita vazut, **73.000 €;** ☎0729.033.342

118. **UNIRII** (Piata Alba Iulia, Decebal, Nerva Traian) dec., et. 6/7, 113 mp, 1990, ultracentral, spatios, cf. 1 sporit, 2 gr. sanitare, 3 balcoane, vedere mixta, intrare stradala, scara curata, zona linistita, ideal investitie. Vecinatati: Alba Iulia, Decebal, Nerva Traian. ID 1311 **158.000 €;** ☎0757728018 office@bonanzaimobiliare.ro

119. **UNIRII BULEVARD,** dec., et. 8/9, 120 mp, 1995, duplex 5 camere, 2 grupuri sanitare, fara amenajari, **229.000 €;** ☎0733.683.447

120. **UNIRII BULEVARDUL** aproape metrou, dec., et. 6/7, 115 mp, 1997, 5 camere transformate in 4, liber, paza, vedere mixta, disc.; **185.000 €;** ☎0723.525.216/ 0745.067.409

121. **UNIRII,** Palatul Parlamentului, dec., et. 2/8, 101 mp, 1990, 4 camere 2 bai, luminos, logie, locuri depozitare, boxa, vec.: 13 Septembrie, Marriott, **150.000 €;** ☎0752.037.000 gloria.pascu@westmount.ro www.westmount-imobiliare.ro

122. **victoriei CALEA,** dec., et. 2/3, 126 mp, 1933, imobil din perioada interbelica, 5 camere, ideal investitie, potential inchiriere, **100.000 €;** ☎0785.502.502/ 0728.421.679 office@millenium-properties.com

123. **VICTORIEI CALEA,** Moxa, et. 2/4, 115 mp, garaj + boxa subsol, mobilat, utilat, **185.000 €;** ☎0723.627.544

124. **VICTORIEI PIATA** semidec., et. 2/6, 110 mp, 1940, Alexandru Ioan Cuza, particular, 4 camere, amenajat complet, toate imbunatatirile, bucatarie utilata,sau de inchiriat. pret negociabil; ☎0769.656.442

125. **VICTORIEI PIATA** dec., et. 3/4, 105 mp, 1938, central 4 camere, renovat, balcon, 2 bai, a de bloc, fara risc, liniste, exclusivitate **106.000 €/;** ☎0755.164.205 victor_crangureanu@yahoo.com

126. **VICTORIEI,** dec., et. 2/4, 180 mp, 1909, ac,3 bai, are vederea pe spate,Palatul Telefoanelor,nemobilat,nu are bacoane,incadrat in rism seismic dar nu are bulina, foarte mare **134.000 €;** ☎0721115770 diana.dragomir@eticimob.ro www.eticimob.ro

127. **VICTORIEI,** Novotel, dec., et. 6/6, 145 mp, 1938, super oferta, comision 0%, 4 camere, 145 mpu., finisaje de lux, apartament exclusivist, mobilat, utilat, renovat de la 0, te invit sa-l vizionezi, **195.000 €;** ☎0728.874.505

128. **VITAN** dec., et. 4/5, 96 mp, 2016, Mall imobil modern 2016, d+p+5M cu lift, spatios, 2 apartament pe etaj, finisaje de lux la alegere, centrala termică, loc de parcare inclus in pret. Predare la cheie. Mai sunt 4 apartamente nerezervate, **115.000 €/;** ☎0785.225.476 elisabeta.portakal@orfeas.ro www.orfeas.ro

129. **VITAN** dec., et. 3/5, 104 mp, 2016, Mall, Foisorului imobil modern 2016, d+p+5, finisaje lux, centrala termica, 2 apartamente pe etaj, finalizare decembrie 2016, loc de parcare inclus in pret. Predare la cheie. Agent exclusiv, 5 % comision, **119.000 €;** ☎0785.225.476 elisabeta.portakal@orfeas.ro www.orfeas.ro

130. **VITAN** semidec., et. 3/5, 104 mp, 2016, Mall, Foisorului, Petaluda Residence au mai ramas 4 apartamente nerezervate, termen finalizare decembrie, finisaje lux, zona linistita cu acces la Mall Vitan, piata. Comision 1,5%, **115.000 €/;** ☎0769.076.163/ 0769.076.169 ovidiu.frasina@orfeas.ro www.orfeas.ro

131. **VITAN CALEA,** dec., et. 4/4, 105 mp, 1990, Mall, zona linistita, scara curata, terasa refacuta, usoare imbunatatiri, gresie, faianta, parchet, t, usa metalica 2 balcoane, 2 grupuri sanitare, bucatarie mare, loc de parcare, boxa la subsol, acte la zi, **93.000 €/;** ☎0755.075.913/ 0766.187.781 unirii@excesimobiliare.ro www.excesimobiliare.ro

Case, vile

1. **1 DECEMBRIE** Adunatii Copaceni, S.U. 313 mp, curte 850 mp, 2010, oferta unica, p+1, 3 dormitoare, 3 bai, wc serviciu, 2 holuri, duble-living, 2 balcoane, 2 dresing, 3 terase, camara, camera tehnica, piscina, pret/ mp; **373 €;** ☎0773.770.663

2. **1 DECEMBRIE,** Ilfov, Green City Residence, S.U. 130 mp, curte 150 mp, 4 cam., 2009, la cheie, vila in duplex, 3 bai, terasa, curte amenajata, P+1, caramida, tigla, centrala termica, acte la zi, proprietar, Casa are pod mansardabil (60 mp). Pret neg. **97.000 €;** ☎0735.699.513

3. **1 MAI** S.U. 130 mp, curte 20 mp, 3 cam., 2003, la cheie, Clucerului, vila p+1+m, posibilitate recompartimentare, constructie 2013, bucatarie open-space cu livingul, etajul 1-dormitor matrimonial si baie, mansarda open si baie. Cadastru si intabulare. **239.000 €/;** ☎0731.009.846 n.cherciu@dionimobiliare.ro

4. **13 SEPTEMBRIE** -Antiaeriana, S.U. 192 mp, curte 276 mp, 4 cam., 2010, la cheie, vindem vila la cheie, P+1+pod, 4 camere, 2 bai, curte amenajata, foisor, fantana arteziana, porti cu telecomanda, **124.000 €;** ☎0766091341/ 0766091343 office2@alfamarimob.ro

5. **13 SEPTEMBRIE,** Prosper, S.U. 30 mp, curte 90 mp, 5 cam., 2011, la cheie, 2 corpuri casa, complet utilate, 2 bai, 2 bucatarii, f, g, t, p, centrala, calorifere, pivnita, proprietar, singur curte, **135.000 €;** ☎0763.980.778

6. **13 SEPTEMBRIE- ANTIAERIANA** S.U. 270 mp, curte 250 mp, 4 cam., 2000, la cheie, Vindem vila de lux cu 2 balcoane, 1 terasa, finisaje deosebite, comision 0%, **270.000 €;** ☎0766091341/ 0766091343 office2@alfamarimob.ro apartamente-noi-rezidentiale.ro

7. **23 AUGUST CARTIER,** 2 cam., particular vand casa curte, 1 bucatarie, hol, 1 baie, conditii bloc, strada linistita, pret 50.000 Euro sau toata casa 76.000 Euro disc.; ☎0761.580.870

8. **23 AUGUST CARTIER,** str. Lacul Greaca nr. 71 A, 5 cam., zona intrarea Industriilor, vand vila. Pret negociabil; ☎0729.146.246

9. **ADUNATII COPACENI,** 4 cam., casa, stradal, proprietar, **33.000 €;** ☎0761.684.750

10. **ADUNATII COPACENI,** Giurgiu, S.U. 997 mp, 4 cam., 2001, in constructie, 2 camere, baie, hol, de BCA cu planseu de beton, aprox. 45 mp. Casa a fost extinsa cu living 35 mp, plus mamsarda open space 45 mp (sau mai mult daca se extinde si deasupra livingului) pe structura, **43.000 €;** ☎0730.075.774

11. **AFUMATI,** S.U. 340 mp, curte 2000 mp, 5 cam., 2008, la cheie, Casa mobilata, curte amenajata, pomi fructiferi, foisor, ponton la lac, balta pescuit, solar legume, doua garaje, centrala termica, comision 0, **137.000 €/;** ☎0743.777.700 office@rfccity.ro www.rfccity.ro

12. **AFUMATI,** S.U. 200 mp, curte 320 mp, la cheie, vila p+1, proprietar, cadastru, intabulare, utilitati, **54.000 €;** ☎0724.223.674

13. **ALBA IULIA** S.U. 380 mp, curte 240 mp, 8 cam., 1995, la cheie, Dristorului, vila renovata, 8camere, renovata si extinsa in 1995, subsol 4 camere, mansarda renovata, terasa, toate utilitatile, **390.000 €;** ☎0723173783/ 0769088538

14. **ALEXANDRIEI** S.U. 120 mp, curte 220 mp, 4 cam., 2016, in constructie, - Cora, Bragadiru, Leroy Merlin, P+1E+Pod, 2 bai, 2 balcoane, bucatarie, finisata la cheie, strada asfaltata, toate utilitatile, merita vazuta, accept credit, **74.900 €/;** ☎0762.438.069 office@bragadiruresidence.ro www.bragadiruresidence.ro

15. **ALEXANDRIEI** S.U. 120 mp, curte 250 mp, 4 cam., 2016, la cheie, Haliu la 7 min. de Cora Alexandriei vila individuala P+1E+Pod 3 dormitoare living 2 bai 2 balcoane finisata la cheie branșata la canalizare si apa curenta strada asfaltata acces rapid la sos. Alexandriei **88.000 €/;** ☎0762.438.069 office@bragadiruresidence.ro www.bragadiruresidence.ro

16. **ALEXANDRIEI SOSEAUA,** S.U. 260 mp, 5 cam., apa, gaze, canal, disc., **35.000 €;** ☎0774.060.093

17. **ALEXANDRIEI SOSEAUA,** sector 5, peco Lukoil, proprietar vand 2 corpuri de casa, intr-o curte, singur; ☎0762.012.368

18. **ALEXANDRIEI,** Soseaua, S.U. 160 mp, curte 530 mp, 4 cam., 2015, la cheie, proprietar, vila p+e in Bragadiru, cart. Independentei. Sc 160mp, St. 530mp. Parter: living, bucatarie, baie, terasa. Etaj: 3 dormitoare, baie. Utilitati, **88.000 €;** ☎0724813965

19. **AMERICAN HOUSE,** S.U. 297 mp, 7 cam., 2013, casa noua, p+e, 4 dormitoare, 4 bai, bucatarie open space, 2 garaje, 2 livinguri, put forat, fosa septica, terasa ext., teren 500 mp, gaze, asfalt, structura lemn, intre case, lac, padure, Izvorani. **87.000 €/;** ☎0720.188.763

20. **ANDRONACHE,** cartier, S.U. 180 mp, curte 300 mp, 7 cam., 1970, casa de vanzare, 3 bai, 3 bucatarii, 3 intrari, casa este izolata, are gaze, apa, incalzire centrala, scoala si gradinita la 3 minute distanta, disc., **133.000 €;** ☎0761.613.320

21. **ARDELEN

Imobiliare vânzări CASE, VILE

93. **CAMPULUNG Arges, S.U. 716 mp, 2011, la cheie, 2 case de vacanta nou construite, impreuna cu 33.000 mp teren, mobilate complet, utilitati, negociabil. 770.000 €; ☎0729.077.782 swissdanici@yahoo.com**

94. **CAMPULUNG MUSCEL** ultracentral, casa curte, constructie anul 2000, compusa din 2 apartamente a cate 2 camere, bucatarie, grup sanitar, gaze, apa curenta, teren 540 mp; ☎0722.551.873

95. **CAROL PARC, 4 cam., particular, singur curte, total teren 334 mp din care 139 mp proprietate, diferenta in folosinta concesionabili, cumparabili, constructie 139 mp, utilitati, libera, locuibila, necesita zugraveli, reamenajari, acte proprietate, curate, accept agentii, 79.800 €; ☎0764.624.368**

96. **CARTIERUL 23 AUGUST,** vis-a vis parc Pantelimon, S.U. 80 mp, curte 200 mp, 2 cam., 1959, la cheie, vand urgent casa sup. teren 200 mp, pret negociabil, **66.000 €;** ☎0721.877.218

97. **CASA** 3 cam., langa Bucuresti 30 min., 28 km, baie, bucatarie, acte, locuibila, oferta, negociabil, **27.000 €;** ☎0734.919.861

98. **CASA** S.U. 110 mp, curte 170 mp, 4 cam., 2016, la cheie, tip Triplex. Vand casa tip triplex, 4 cam., cu toate utilitatile, 110 mp utili, 3 gr. sanitare, terasa, curte 170 mp, 2 loc parcare, se preda la cheie gresie, faianta, parchet, trepte scara imbracate in lemn, zona linistita, **79.000 €/;** ☎0722.474.624 florinmarioara@gmail.com

99. **CASA** la 35 km de Bucuresti, curte 1000 mp, 5 cam., 1950, disc., **16.000 €;** ☎0727.762.779

100. **Casa vila in duplex,Tartasesti** S.U. 205 mp, curte 450 mp, 5 cam., 2012, la rosu, Exteriorul terminat,interiorul la rosu,4dormitoare fiecare baie si dressing ,living,bucatarie,dep.P+1+M,450 mp teren,curent,fosa,sos.4 benzi spre Bucuresti,se vinde si la gata alt pret. **35.000 €;** ☎0744.532.417 marianmuha@yahoo.com

101. **CASA,** S.U. 180 mp, curte 650 mp, 6 cam., 2010, la rosu, rate fara avans. Vand casa la rosu si loturi de teren diverse suprafete in Domnesti-Teghes la doar 8 km de Bucuresti intr-o oaza de liniste si verdeata la doar 50 m de padure. In rate fara avans, **44.000 €/;** ☎0725.746.031 contact@mbs-webdesign.ro

102. **CERNICA** S.U. 300 mp, curte 500 mp, 5 cam., 2009, la cheie, vila noua, finisaje ultramoderne, P+2E, 4 bai, langa Manastirea Cernica, pe malul lacului, padure, curent trifazat, gaze, canalizare, apa, Toni, **180.000 €;** ☎0729.811.277 cabinetindividualtigvatudorita@gmail.com

103. **CERNICA,** Fundeni, proprietar vand casa noua + 500 mp teren 15 km Bucuresti, neg., **34.000 €;** ☎0720.390.071

104. **CERNICA,** Str. Principala, teren 520 mp cu vila, demisol+p+1+m si anexa magazin mixt p+m; ☎0744.323.468

105. **CERNICA,** vizavi Primarie, S.U. 100 mp, proprietar, 600 mp, g, f, t, um, imprejmuire gard beton, porti fier forjat, canalizare, urgent, pret neg. ☎0731.092.688/ 0799.523.831

106. **CHEILE DAMBOVICIOAREI,** S.U. 125 mp, curte 482 mp, 4 cam., 2001, la cheie, Dambovicioara, str. Drum Ciocanu, imobil p+et., bucatarie, 2 bai, dependinte, mobilata, utilata. Constructie lemn, cu izolatii, tencuieli. Toate facilitatile, garaj 30 mp, teren d=17,30 m, imobil liber, disc., **61.500 €;** ☎0722.511.217/ 0762.628.915 www.uig.ro

107. **CHIAJNA** Luceafarului S.U. 140 mp, 4 cam., 2016, la cheie, parter living, hol cu scara interioara, bucatarie, terasa si grup sanitar. Etaj: 3 dormitoare, 1 baie cu geam si 1 balcon 10 mp, scara acces din beton, mansarda open-space 38 mp, **74.000 €;** ☎0720.219.698 vanzari@tineretuluirezidential.ro www.tineretuluirezidential.ro

108. **CHIAJNA,** S.U. 155 mp, curte 100 mp, 4 cam., 2014, la cheie, casa p+1, finisaje lux, sc. casa 200 mp, p- living, bucatarie baie, dining room, centrala, terasa, et. 1-3 d, 2 baie, 2 balcoane, birsor, gazon, str. asfaltata, gaze, curent, canalizare, acces Metro, **115.000 €/;** ☎0737.496.292

109. **CHIAJNA,** Viilor, S.U. 212 mp, curte 600 mp, vila p+1, deschidere 25, casa la rosu, **77.000 €;** ☎0721.461.733

110. **CHITILA** Sectorul 1, S.U. 80 mp, curte 310 mp, 3 cam., 1994, la cheie, vind casa la curte, din caramida, dec.e, 2 bai, centrala proprie, g, f, p, t, toate facilitatile, deschidere 10 m, garaj, proprietate, cadastru, intabulare, riegociabil, **70.000 €;** ☎0724.681.908

111. CHITILA SOS VIS-A-VIS LEROY MERLIN COMISION 0% S.U. 250 mp, curte 300 mp, 6 cam., 2007, la cheie, toate utilitatile, 2corpuri de casa.vila parter,etaj,mansarda,amprenta 80 mp casa 2 cam,bucatarie,baie-50 mp,contorizata separat,ideala 2 familii,bucatarie mobilata,centrala proprie,garaj si beci 120.000 €; ☎0725540400 vlad.trimbitasu@gmail.com www.vladtrimbitasu.ro

112. **CHITILA SOSEAUA,** sect. 1, S.U. 100 mp, 1984, la cheie, casa singur curte, 3 camere, mansarda open, suprafata totala 100 mp, **48.000 €;** ☎0740.396.649

113. **CHITILA,** S.U. 55 mp, curte 360 mp, 2 cam., 1947, la cheie, Sector 1 - Bucuresti, casa din caramida placata cu bca, izolata cu polistiren. Acoperis tabla Lindab. Tmplarie pvc. Centrala proprie, pivnita, garaj, canalizare. Toate actele la zi. Proprietari **112.000 €/;** ☎0762292288 catalin.raicu28@gmail.com

114. **CHITILEI SOSEAUA** casa vanzare, parter + etaj mansardat, toate utilitatile **135.000 €;** ☎0765.680.789

115. **CIOLPANI,** S.U. 180 mp, curte 1100 mp, 4 cam., 2015, la cheie, casa s+p+pod, 250 mp, 2 bai, subsol 27 m, parter 120 pod 100 mp, caramida + beton d= 29 m in asfalt, centrala in condensatie instalatii prin sape fosa septic, casa este la cheie, finisaje de calitate, **128.000 €;** ☎0723.049.152 any_nistor@yahoo.com

116. **CIOROGARLA,** S.U. 130 mp, 2015, la cheie, Darvari, zona de case foarte liniştita, P+1, vila 2015, teren 220 mp, amprenta 65 mp, 130 mp utili, 4 camere, bucatarie mare independenta, 2 bai mari, finisaje foarte moderne, terasa mare, balcon, gazon, parcare, **65.000 €/;** ☎0728.415.944/ 0745.540.560

117. **CIOROGARLA,** S.U. 160 mp, curte 416 mp, 5 cam., 2016, la cheie, se vinde vila Bucuresti, satul Ciorogarla, imprejmuita cu gard h=2m, toate comunicatiile, constructia este din caramida "porotem" 30 cm, placata polistiren 10 cm. Lucrarile interioare sunt la varian, **85.000 €;** ☎0723.396.178 magnat_info@yahoo.com

118. **CIRC** - zona, proprietar casa curte, renovata, teren 295 mp, d. 12 m, cadastru, disc., exclus firma, **225.000 €;** ☎0724.470.945

119. **CISMIGIU,** S.U. 175 mp, 7 cam., 1940, la cheie, Berzei -Stirbei Voda, proprietar, duplex demisol inalt +hochparter in vila D+P+1+Pod modernizat in totalitate, camere inalte luminoase, 3 gr. sanitare, 4 accese curte, garaj, multifunctional, **223.000 €/;** ☎0726.150.397/ 0722.685.234 finkmust@yahoo.com

120. **CISMIGIU, Piata Kogalniceanu, vila de poveste** S.U. 550 mp, curte 227 mp, 14 cam., 1930, la cheie, vila interbelica stil eclectic, s+p+1+m, 167 mp/ nivel, 12 camere+dependinte, 2 balcoane, 2 curti, locuri parcare. Stradal, in apropierea Parcului Cismigiu si a Pietei Kogalniceanu. Ideal investitie, **499.000 €;** ☎0721.414.909 contact@liviaradu.ro www.liviaradu.ro

121. **CLINCENI** ORDOREANU S.U. 215 mp, curte 1300 mp, 5 cam., 2015, la cheie, 4 dormitoare, living, dressing, foisor, apa, gaze, sera de 80 mp (policarbonat UV), Incalzire pardoseala (material Germania), Gresie-faianta,servicii sanitare, import Portugalia, Mobilier ROVERE si MOBEX-PERT, Termopan SALAMANDER cu 5 camere, dotata cu system de securitate BGS, sistem de irigatie si aspensoare in toata curtea, porti cu telecomanda, dubla deschidere la drum de servitude de 8.5 m, aere conditionate in toate incaperile. Accept si variante: apartament Bucuresti plus diferenta daca este cazul, auto plus diferenta. Zona linistita situata la 30 m distanta de padure, neg **225.000 €;** ☎0762.699.012

122. **CLINCENI,** semicentral, S.U. 120 mp, p+1, finisat complet, toate utilitatile, **73.000 €;** ☎0733.683.445

123. **COLENTINA** - Andronache 87, sector 2, casa si afacere la sosea cu 4 benzi, casa 500 mp, **295.000 €;** ☎0733.535.768

124. **COLENTINA** S.U. 200 mp, curte 120 mp, 5 cam., 2013, la cheie, Vila de lux, modern finisata si mobilata, curte amenajata, loc de parcare, dressing, spatii de depozitare, aer conditionat, centrala, comision 0, **134.900 €/;** ☎0743.777.700 office@rfccity.ro www.rfccity.ro

125. **COLENTINA,** 3 cam., casa, baie, bucatarie, 204 mp, toate utilitatile, **60.000 €;** ☎0767.536.133

126. **COLENTINA,** 3 cam., vand casa, hol, baie, bucatarie, apa, canalizare, termopan, gresie, faianta, gazele la poarta, usor disc., **45.000 €;** ☎0730.962.577/ 021.240.75.76

127. **COLENTINA,** Andronache S.U. 250 mp, curte 313 mp, 9 cam., 2008, la cheie, vila Andronache, str. Zamfir Nicolae, langa statia de autobuz 682, an constructie 2008, P+1+M, garaj inchiriat 300 euro/ luna 70 mp + terasa deasupra, 3 bai, living, bucatarie, suprafata 250, curte 313. **220.000 €;** ☎0723122530 teodora.pivniceru@yahoo.com

128. **COMANA** 25 de km de Bucuresti, S.U. 117 mp, curte 1600 mp, casa moderna, toate utilitatile, pret avantajos; ☎0741.364.171

129. **COMUNA 1 DECEMBRIE,** Jud. Ilfov, vand vila superba, vis-a-vis de Green City - zona rezidentiala, disc. **320.000 €;** ☎0731.037.736

130. **COMUNA BERCENI** S.U. 160 mp, curte 420 mp, 4 cam., 2015, la cheie, Str. Lacramioarei, vila la cheie cartier rezidential cu utilitat incluse: gaz, curent, apa, asfalt. Acte la zi, vecinatati: scoala, gradinita, magazine alimentare, terenuri de sport. Merita vazut, **89.900 €/;** ☎0725.420.950

131. **comuna Berceni** S.U. 120 mp, curte 250 mp, 4 cam., 2016, la cheie, zona centrala, circa 3 km de Bucuresti vila deosebita de vanzare, constructie noua, finisaje moderne de calitate, tamplarie pvc tripan, 4 camere, 3 dormitoare, 2 bai, toate utilitatile, drum asfaltat **72.900 €;** ☎0737.988.995/ 0762.625.223 marius.iordan.emilian@gmail.com

132. **COMUNA BERCENI,** 2015, 133, p+1+m, t - 390 mp, finisaje de calitate, gaze, curent electric, fosa, 5 min. metrou Berceni, **85.000 €;** ☎0745.082.083

133. **COMUNA BERCENI,** S.U. 120 mp, curte 150 mp, 3 cam., 2016, la cheie, vila finisata, utilata, la cheie, cu toate utilitatile incluse: curent electric, gaze, alimentare apa, asfalt. Magazine, restaurant, scoala, gradinita, terenuri de sport 1 in apropiere. Merita vazut, **54.800 €/;** ☎0745.834.626

134. **COMUNA BERCENI,** S.U. 140 mp, curte 700 mp, 4 cam., 2011, la cheie, vila parter si mansarda. Parter living, dormitor, baie,bucatarie deschisa si camera tehnica. La mansarda 3 dormitoare , o baie si un balcon. Incalzire in pardoseala Gard beton de jur împrejur. **95.000 €;** ☎0744.212.431 teodoramuncelan@yahoo.com

135. **COMUNA BERCENI,** S.U. 85 mp, curte 200 mp, 3 cam., 2015, la cheie, vila superba, suprafata construita 110 mp, amprenta la sol 55 mp, regim inaltime P+1+Pod, imobilul este din caramida porotherm, toate utilitatile, **54.900 €;** ☎0725.519.654 serbanmariusgheorghe@gmail.com

136. **COMUNA BERCENI,** S.U. 150 mp, curte 457 mp, 5 cam., 2016, in constructie, vila, p+1+pod, living+ 4 camere, gaze, apa, curent, **89.000 €;** ☎0722.627.936

137. **COMUNA BERCENI,** in complex rezidential Dealul Verde, S.U. 85 mp, curte 200 mp, 3 cam., 2016, la cheie, proprietar, casa noua 3 cam. la cheie, 85 mp parter + 50 mp pod inalt (3,5m) amenajabil, materiale extra, gresie Spania, PVC Rehau, toate utilitatile trase, etc, **49.900 €;** ☎0728.061.799 pecolt22@gmail.com

138. **COMUNA BERCENI,MAMINA** S.U. 120 mp, curte 200 mp, 3 cam., 2016, la cheie, strada la 30 m de bd. 1 Mai, proprietar,vila la cheie,toate utilitatile trase in casa , intre vile noi, finisaje de lux,materiale de import,izolatii de cea mai noua generatie,pereti dubli despartitori **65.900 €;** ☎0728061799 pecolt22@gmail.com

139. **COMUNA BUDENI** Giurgiu, S.U. 100 mp, curte 1500 mp, 5 cam., 2014, la cheie, 5 dormitoare, 1 sufragerie, garaj, dependinte, particular, ☎0765.953.676

140. **COMUNA CIOCANESTI** (Decindea), Jud. Dambovita, S.U. 100 mp, curte 3500 mp, 4 cam., 2012, la cheie, S.C. vinde casa renovata 3.500 mp teren si livada. Padurea in spatele curtii, raul Colentina la 300 m distanta, **50.000 €;** ☎0722.660.633

141. **COMUNA DASCALU** sat Vanatori, Ilfov, 3 cam., vand casa bca, 2 bucatarii, 2 bai, gard metalic, la 20 km de Bucuresti, disc., **30.000 €;** ☎0764.246.822

142. **COMUNA GALATENI,** S.U. 100 mp, 4 cam., 2000, la cheie, jud. Teleorman, casa caramida, baie, bucatarie, beci, pomi fructiferi, vita de vie, teren 1.700 mp sau inchiriez gratuit la o familie de pensionari, **22.000 €/;** ☎0729.341.038

143. **COMUNA GLINA,** 5 cam., 2001, casa caramida, teren 900 mp, d. 15 m, singur curte, str. asfaltata, gaze pe strada, 2 bai, 2 bucatarii, invelita cu tabla, gard beton, toate actele la zi, disc., **43.500 €;** ☎0769.350.184/ 0742.350.553/ 0735.343.011

144. **COMUNA GRADISTEA,** jud. Giurgiu, 25 km de Bucuresti, 3 cam., casa din caramida, demolabila sau renovabila, curent, apa, 800 mp, d- 25 m, **10.000 €;** ☎0761.526.532/ 0726.671.256

145. **COMUNA INDEPENDENTA,** jud. Calarasi, vand casa 1.000 mp, parchet, gresie, termopane, fosa septica, negociabil; ☎0726.282.894

146. **COMUNA PANTELIMON** S.U. 50 mp, curte 50 mp, 2 cam., 2007, la cheie, singur in curte constructie 2007, cu cadastru si intabulare, toate utilitatile in casa, cu gresie, faianta, parchet, usa metalica, termopan la toate geamurile, renovat recent, cu centrala proprie Ariston **27.500 €/;** ☎0749199195/ 0212521605 ion@confortcasaimobiliare.ro

147. **COMUNA PANTELIMON,** S.U. 65 mp, curte 150 mp, 3 cam., baie si bucatarie, casa noua, teren concesionat, **17.500 €;** ☎0732.698.434/ 0763.523.436

148. **COMUNA PANTELIMON,** S.U. 120 mp, curte 120 mp, 3 cam., 2008, la cheie, casa de vanzare, cu 1 etaj dotata complet, confort 1, zona apropre de centru, 3 camere, 2 bai, 1 living, 1 bucatarie,1 balcon, **79.000 €;** ☎0763.945.864/ 00491776536771 xx_rudeboy@yahoo.com

149. **COMUNA PANTELIMON,** S.U. 100 mp, 4 cam., 2008, casa in comuna 3 dormitoare + living, zona foarte linistita, stradal si cu toate utilitatile, proprietate. Pret discutabil, se accepta si prima casa. Pret fix, **59.900 €;** ☎0724.506.581 marius3foi@yahoo.com

150. **COMUNA PANTELIMON,** S.U. 200 mp, 6 cam., 2006, strada asfaltata, canalizare, apa curenta, curent, gaze, zona linistita, terenul se afla pe concesiune cu posibilitate de proprietate din 2017. Pret fix, **59.900 €;** ☎0724.506.581 marius3foi@yahoo.com

151. **COMUNA PETROSITA,** jud. Dambovita, 25 km de Sinaia,. 3 cam., casa caramida, baie, bucatarie, gaze, centrala proprie, pivnita mare, teren 285 mp, vita de vie, **31.500 €;** ☎0769.350.184/ 0742.350.553/ 0735.343.011

152. **COMUNA POTIGRAFU,** 5 cam., vand casa, cu 2.000 mp si toate utilitatile, **55.000 €;** ☎0731.916.369

153. **COMUNA RASUCENI** Jud. Giurgiu, la 60 km de Bucuresti, S.U. 200 mp, curte 3800 mp, vand casa la curte, locuibila, din caramida, 2 fantani, spatiu comercial in curte, neg, **20.000 €;** ☎0766.498.761

154. **COMUNA STEFANESTII DE JOS,** Ilfov, 2 cam., casa, bucatarie, hol, teren 200 mp, magazin in functiune, lumina, acte, proprietate, pompa apa, **33.000 €;** ☎0761.714.217

155. **COMUNA STOLNICI,** zona Garii, S.U. 116 mp, curte 742 mp, 4 cam., 1935, la cheie, proprietar, casa la tara in comuna Stolnici sau schimb cu garsoniera Pitesti/Bucuresti. Suprafata totala 2.700 mp, suprafata casei 116 mp, teren constructii 742 mp, teren arabil 1960 mp **20.000 €;** ☎0745.087.004/ 0745.087.004 alin_stoicanescu@yahoo.com

156. **COMUNA TARTASESTI,** Independentei 427, S.U. 105 mp, curte 950 mp, 5 cam., 1964, la cheie, curte pe supraf., casa formata 3 cam., baie, bucatarie, stradal, spatiu comercial 41 mp, neg **53.000 €;** ☎0764.088.372

157. **COMUNA TUNARI,** Ilfov, vand casa, pret avantajos; ☎0767.571.883

158. **COMUNA VIDRA,** Str. Garii, S.U. 58 mp, curte 1668 mp, 7 cam., 1962, la cheie, casa caramida, libera, fosa, beci, bolta, 2 sere curent, (biserica, scoala, maxi taxi, in apropiere), iesire la 2 strazi cu utilitati, **40.000 €;** ☎0721.536.990/ 0722.329.054

159. **COPACENI, S.U. 250 mp, curte 600 mp, 2009, la cheie, 10' min de Bucuresti, P+1 stradal, in statie RATB, garaj, gaze, alarma, telefon/internet, complet mobilata si utilata, 3 bai, gradinita cu program prelungit, scoala, Mega Image in zona, superba, disc., 195.000 €/; ☎0721.630.429**

160. **CORABIA,** Jud. Olt, S.U. 95 mp, 4 cam., 1952, la cheie, casa 4 camere, teren 5.000 mp, baie, bucatarie, vie 500 mp, sau schimb cu apartament 2 camere, negociabil, **40.000 €;** ☎0349.416.955/ 0769.331.290

161. **CORBEANCA** S.U. 250 mp, curte 500 mp, 5 cam., 2011, la cheie, Penny oportunitate, comision 0%, intre Market si Corbeanca Forest. formata din demisol, parter, mezanin si etaj si terasa circulabila. Compartimentarea ei inseamna: -demisol: garaj, camera tehnica; -parter: living mens 43 mp, bucatarie 18 mp,debata,baie plus holuri;mezanin: camera de relaxare situata intre parter si etaj de 33 mp, ce poate functiona ca hobby room, birou, camera de joaca pentru copii, etc; -etaj: 3 dormitoare dintre unul de 43 mp, doua bai, doua terase si spatii de trecere plus hol pe casa scarii; -terasa circulabila, ce poate fi amenajata ca loc de relaxare Pentru finisare completa, mai sunt necesare investitii de aprox 15.000 Euro pentru a putea avea casa "la gata", insclusiv gradina amenajata si dotata cu vegetatie. De ce este o idee buna sa cumparati aceasta casa-vila individuala -500 mp teren si o suprafata interioara foarte generoasa -construita de catre proprietar pentru el si membrii familiei sale, se vinde ca urmare a unor probleme de sanatate -locatia este excelenta, aproape de strada principala, dar puin retrasa fata de zgomot, aproape lac si de padure acces pe drumuri asfaltate **122.000 €/;** ☎0725.540.400 vlad.trimbitasu@gmail.com www.vladtrimbitasu.ro

162. CORBEANCA S.U. 250 mp, curte 1000 mp, 5 cam., 2011, la cheie, Penny, oportunitate. Comision 0%, str. Soarelui, 2 vile de vanzare in aceeasi curte. Se pot vinde impreuna sau separat, 380 mp construiti/ vila,terase superbe, izolate, tamplarie Rehau, garaj, porti, toate utilitatile, strada asfaltata, 2 livinguri +3 dormitoare+ 3 bai+ 2 bucatarii, terasa/ vila, nu au fost facute pentru vanzare (evaluarea existenta este pentru suma de 370.000 euro), cele doua vile se vand la pretul total de 212.000 euro (90.000 nefinisata +122.000 finisata), usor disc., 90.000 €/; ☎0725.540.400 vlad.trimbitasu@gmail.com www.vladtrimbitasu.ro

163. **CORBEANCA** Tamasi, padure, S.U. 250 mp, curte 520 mp, 5 cam., 2016, la cheie, comision 0%, vila deosebita, stil mediteraneean, p+1, 3 balcoane, 2 terase, 3 bai, 4 dormitoare, living, bucatarie, garaj cu porti electrice, finisaje de lux, se vinde la cheie, toate facilitatile, discutabil, zona vile noi **185.000 €;** ☎0725.540.400 vlad.trimbitasu@gmail.com

164. **CORBEANCA LIGHT,** Ostratu Orac, S.U. 120 mp, curte 518 mp, 4 cam., 2016, la cheie, casa P+1, single, 4 camere, supr utila: 120 mp, 3 gr. sanitare, finisaje de calitate, Imobilul se afla la 2 min. de cartierul Paradisul Verde si are iesire catre lac. Direct dezvoltator. Accept si schimburi, **168.000 €;** ☎0768.844.544/ 0764.460.642 eugeniordan@yahoo.com

165. **CORBEANCA PADURE VILA MODERNA COMISION 0%** S.U. 145 mp, curte 225 mp, 4 cam., 2015, la cheie, P+1, TIP DUPLEX,interior la alb, necesita doar gresie, faianta, parchet si usi., exterior stil mediteraneean, placat cu piatra, compartimentari caramida,gard beton,geamuri 5 camere Low-E Rehau,disc **84.000 €;** ☎0725540400 vlad.trimbitasu@gmail.com www.vladtrimbitasu.ro

166. **CORBEANCA,** S.U. 105 mp, curte 350 mp, 4 cam., 2016, la cheie, Direct Dezvoltator, P+1, beton + caramida, casa 130 mp, 4 camere, 2 bai, la cheie, teren 350 mp, vecinatati: Balotesti,Buftea,Mogosoaia,Tunari,Pipera, Otopeni,Aviatiei,zona comerciala in ansamblu. **89.900 €;** ☎0769060006 robert@good-residence.ro www.good-residence.ro

167. **CORBEANCA,** S.U. 113 mp, curte 1500 mp, 4 cam., 2016, la cheie, Direct Dezvoltator,casa 130 mp,parter+pod, 4 camere, 2 bai,la cheie,teren 1500 mp,toate utilitatile:apa curenta,canalizare,electricitate,gaz,vecinatati:Balotesti,Buftea,Mogosoaia,Tunari,Pipera,Otopeni **170.000 €;** ☎0769060006 robert@good-residence.ro www.Good-Residence.ro

168. **CORBEANCA,** S.U. 220 mp, curte 500 mp, 5 cam., 2008, la cheie, in complex rezidential, vila compusa din 3 dormitoare, 3 grupuri sanitare, sufragerie living, bucatarie, 2 terase, garaje, curte amenajata. Complexul dispune de canalizare, apa, paza, **129.000 €/;** ☎0749.604.235 f.ciuca@tecnocasa.com.ro www.tecnocasa.com.ro

169. **CORBEANCA,** S.U. 200 mp, 5 cam., 2008, Mega Image, casa singur curte, 900 mp, deschidere 30 mp, P+1, zona superba, **150.000 €/;** ☎0722.966.684

170. **CORBEANCA,** S.U. 230 mp, curte 1000 mp, 4 cam., 2004, la cheie, vand vila, strada asfaltata, zona linistita, 4 camere, 4 bai, beci, mansarda, foisor, mobilata, partial renovata, **160.000 €;** ☎0722.460.696 sorinamihai82@yahoo.com

171. **CORBEANCA,** S.U. 180 mp, curte 1100 mp, 4 cam., 2004, la cheie, vila deosebita
Vila 2004, 3 dormitoare, living, 2 bai, camera servicu - teren 1350 mp, gradina amenajata deosebit, **230.000 €;** ☎0722.508.664/ 0733.345.084 sabinbadulescu2000@gmail.com

172. **CORBU** -Litoral, vila noua, p+1+pod, ST-380, desch. 20 m, 75 mp/nivel, izolata, g, f, p, t, finisaje lux, se vinde mobilata, **75.900 €;** ☎0734.974.539

173. **CORNETU** - str. Slt. Stanciu, casa batraneasca, locuibila, teren 1.900 mp, **40.000 €;** ☎0768.046.707

174. **CORNETU,** 5 cam., P+1, hol, baie, bucatarie, caramida, centrala, calorifer, fosa septica, canal, teren 640 mp, **75.000 €;** ☎0768.046.707

175. CORNU Prahova, S.U. 140 mp, curte 160 mp, 4 cam., 1994, casa zona centrala, toate utilitatile, garaj, 2 gr. sanitare, living 28mp, gaze/ lemne, zona linistita, proprietar, 71.800 €; ☎0740.144.431

176. **CRANGASI** S.U. 320 mp, 1999, la cheie, particular, casa curte, 6 camere, terasa, 2 bai, bucatarie, Sc 220 mp, curte 90 mp, discutabil. **300.000 €;** ☎0762.605.758/ 0723.423.358

177. **CRETESTI VIDRA** Ilfov, 10 km de Bucuresti, S.U. 270 mp, curte 230 mp, 2007, la cheie, vila p+e+m, plus anexe, toate utilitatile, la soseaua principala. ☎0737.875.245

178. **DACIA,** S.U. 90 mp, curte 40 mp, 3 cam., 2000, la cheie, Viitorului, casa intima, parter, aspect deosebit, 3 camere + 2 camere mici mandarda, sufragerie living dubla, pivnita mare 34 mp, **69.000 €;** ☎0727877877

179. **DAITA** 4 cam., casa caramida, camere mobilate, baie, bucatarie, teracote, fosa, beci, garaj, boiler, vie, bolta, pomi, 2.200 mp împrejmuiti, neg., **25.000 €;** ☎0752.305.104

180. **DAMBOVITA,** 3 cam., la cheie, casa noua, 30 km de Bucuresti, baie, bucatarie, incalzire centrala, parchet, lindab, termopane, pret discutabil, **26.000 €;** ☎0768.966.876

181. **DIMITRIE LEONIDA,** S.U. 120 mp, curte 20 mp, 3 cam., 2016, la cheie, vila 3 camere moderna cu mansarda locuibila, amplasata in zona linistita, locuita, cu infrastructura completa, in apropierea punctelor de interes public. Se vinde la cheie. Accept credit, **76.000 €/;** ☎0764.229.922

182. **DIMITRIE LEONIDA, ans. Meteor Residence, S.U. 180 mp, 4 cam., 2016, la cheie, vila s+p+1e+terasa, dec., 3 dormitoare, 3 bai utilate, finisate la cheie: gresie Spania, marmura, parchet, ct, usi pinum, garaj, beci 20 mp, terasa 50 mp, 10 min. metrou, 104.000 €; ☎0743.145.495 gabriel.nitu91@gmail.com www.gamainvest.ro**

183. **DIMITRIE LEONIDA,Popesti Leordeni** S.U. 76 mp, curte 25 mp, 3 cam., 2015, la cheie, Proprietar p+1+pod in duplex, balcon, 2 bai, g, f, parchet, ct, toate utilitatile, singur curte 25 mp, accept credit imobiliar/ Prima Casa, 7 min pe jos pana la metrou, 3 min pe jos Mega Image Oituz, **68.000 €;** ☎0729198548

184. **DOAMNA STANCA,** Nr. 23, S.U. 75 mp, curte 260 mp, 1960, proprietar vand casa cu teren 4 camere, zona Carrefour, Coloseum, **65.000 €;** ☎0769.511.782

185. **DOMENII** S.U. 595 mp, curte 326 mp, 14 cam., 1938, la cheie, 5min.de metrou,D+P+2E,6 bai,3 balcoane+ terasa,crama,semineu functional,panouri solare,garaj 7locuri.Vecinatati:Victoriei,Dorobanti,Unirii, Romana,Sos.Nordului,Aviatiei,Floreasca,Eroilor,Romana,Baneasa **530.000 €;** ☎0762.636.566

186. **DOMENII, ION MIHALACHE, TURDA,** S.U. 230 mp, curte 95 mp, 6 cam., 2002, la cheie, Vila spatioasa si bine intretinuta, S+P+1+M, 6 camere, 4 dormitoare, 3 bai, 2002, finisaje de calitate, teren 200mp, izolata termic, scoli, gradinite, parcuri, piata 1Mai, curte pavata, comision 0%, **298.000 €;** ☎0730.252.252 contact@amaliatudor.ro www.amaliatudor.ro

187. **DOMNESTI** S.U. 120 mp, curte 300 mp, 4 cam., 2016, la cheie, vile individuale tip duplex, P+1, 2 bai, teren 383 mp, deschidere 15 m, curte libera 300, gaze, curent, apa, canalizare. Fiecare casa va avea structura independenta, **78.000 €;** ☎0740.367.790 office@stemaimob.ro

188. **DOMNESTI** 10 min din Drumul Taberei, S.U. 83 mp, curte 450 mp, 4 cam., 2016, proiect, toate utilitatile, asfalt, iluminat public, pret la cheie. Acces facil RATB, maxi-taxi, scoala, gradinita, centru sportiv, centre comerciale. **62.800 €;** ☎0731.444.888 sorina@regency-imobiliare.ro

189. **DOMNESTI** str. Fortului, vizavi de unitatea militara, S.U. 150 mp, curte 250 mp, 4 cam., 2016, la cheie, 250 mp teren, duplex, 3 dormitoare, dressing, living, 2 bai, bucatarie, terasa, balcon, finisaje de lux la alegere, apa curenta, gaze, canalizare, asfalt. **83.000 €;** ☎0723122530 teodora.pivniceru@yahoo.com

190. **DOMNESTI,** S.U. 155 mp, curte 300 mp, 3 cam., 2015, in constructie, P+1, la gri, 3 dormitoare, 2 bai, 2 balcoane, living, bucatarie, utilitati 70.000 euro si casa Clinceni, langa Primarie, parter, la gata, 60.000 euro; ☎0766.248.164

191. **DOMNESTI,** S.U. 106 mp, curte 320 mp, 4 cam., 2016, in constructie, vila la pret de apartament. 10 min din Drumul Taberei, toate utilitatile, asfalt, iluminat public, pret la cheie. Acces facil RATB, maxi-taxi, scoala, gradinita, centru sportiv, centre comerciale, **58.900 €;** ☎0731.444.888 sorina@regency-imobiliare.ro http://www.regency-imobiliare.ro

192. **DOMNESTI,** S.U. 106 mp, curte 320 mp, 4 cam., 2016, in constructie, vila la pret de apartament. 10 min din Drumul Taberei, toate utilitatile, asfalt, iluminat public, pret la cheie. Acces facil RATB, maxi-taxi, scoala, gradinita, centru sportiv, centre comerciale, **58.900 €/;** ☎0731.444.888 sorina@regency-imobiliare.ro http://www.regency-imobiliare.ro

193. **DOMNESTI,** S.U. 120 mp, 4 cam., vila tip duplex, p+m, teren 225 mp, utilitati; ☎0749.233.924

194. **DOMNESTI,** Teghes, Ilfov, Argesului 18A, S.U. 150 mp, curte 392 mp, 5 cam., la rosu, utilitati la poarta, **42.000 €;** ☎0727.285.082

195. **DOROBANTI,** p+1+2+terasa, posibilitate inchiriere; ☎0722.241.487

196. **DOROBANTI,** Finlanda, S.U. 200 mp, curte 250 mp, 8 cam., 1938, vila S+P+2E, 350 mp construiti, necesita renovare, structura si plansee beton, **700.000 €;** ☎0722.694.252/ 0762.683.388

197. **DOROBANTU** - Plataresti, vand casa modesta cu teren 2.300 mp; ☎0745.068.132

198. **DRAGOMIRESTI** (Zurbaua), 15 min. de Bucuresti, S.U. 80 mp, curte 500 mp, 3 cam., 2014, la rosu, casa parter cu pod, cu toate utilitatile, se vinde semimobilata, modern amenajata, toate imbunatatirile, negociabil **55.000 €;** ☎0722.528.996

199. **DRAGOMIRESTI** -Sabareni, 15 Km de Bucuresti, S.U. 90 mp, curte 500 mp, 3 cam., 2015, la cheie, caramida, teren 500 mp, centrala gaze, magazie, pivnita, multiple imbunatatiri, negociabil, **55.000 €;** ☎0737.146.570

200. **DRAGOMIRESTI DEAL,** Bacu, S.U. 152 mp, curte 521 mp, 4 cam., 2016, la cheie, vila face parte din ansamblu residential, situat langa padurea Ileana (aprox 300 metri) la numai 4 km distanta de centura Bucurestiului (Chiajna) si 11 km de autogara Militari. 18 km de Piata Unirii, **75.000 €;** ☎0722.319.918 maneaionel@gmail.com

201. **DRAGOMIRESTI DEAL,** zona de vis langa padure, S.U. 144 mp, curte 500 mp, 4 cam., 2016, la cheie, langa vile, P+1, casa are finisaje de lux, statie de autobuz in zona, terasa de 22 mp, teren 500 mp, 3 dormitoare, 2 bai, living de 31 mp, **75.000 €;** ☎0728.842.453

202. **DRAGOMIRESTI VALE** S.U. 200 mp, curte 500 mp, 3 cam., 2014, la cheie, casa fara incalzire, locuibila, 2 dormitoare, sufragerie, baie, bucatarie, hol, casa scarilor, camera centrala, beci, mansarda, **37.000 €;** ☎0760.961.444

203. **DRAJNA DE JOS** -Prahova, Radu Serban Voievod 194, S.U. 250 mp, curte 1600 mp, 5 cam., 2010, casa cu multiple imbunatatiri, incalzire centrala, geamuri termopan, locuibila; ☎0799.981.530

204. **DRISTOR** str. Istriei, S.U. 300 mp, curte 140 mp, 2009, la cheie, stradal, P+2+M, open space, vis a vis benzinarie Mol, teren total 230 mp, **395.000 €;** ☎0723.254.452 imobiliart@gmail.com

205. **DRUMUL GAZARULUI** S.U. 750 mp, 2000, la cheie, - pensiune turistica (vila) S+P+E1+EM1+pod, circa 750 mp, pret negociabil, chilipir; tel: 0722.793.065 ☎0722.793.065

206. **DRUMUL TABEREI** (adiacent de Prelungirea Ghencea), S.U. 150 mp, curte 190 mp, 4 cam., 2016, la cheie, vila P+1+Pod, se vinde la cheie la cererea clientului cu toate finisajele, canalizare, gaze, curent, apa, etc., **75.000 €;** ☎0722.301.910

207. **DRUMUL TABEREI,** S.U. 90 mp, curte 50 mp, 4 cam., 2016, la cheie, casa superba P+1, duplex. Se vinde la cheie, materiale de foarte buna calitate, aproape de mijloace de transport: tramvaiul 41 la 10 min, metrou Raul Doamnei la 10 min., Lidl la 7 min. Auchan 10 min **80.000 €;

Imobiliare vânzări CASE, VILE

279. **MOARA VLASIEI, Peninsula** S.U. 135 mp, curte 500 mp, 5 cam., 2016, la cheie, Caldarusani, ansamblu, direct dezvoltator, P+1, casa 165 mp, 4-5 camere, 3 bai, la cheie, teren 500 mp, vecinatati: Balotesti, Tunari, Pipera, Otopeni, Corbeanca, teren pe lac, zona fabuloasa. **99.900 €;** ☎0769060006 robert@private-broker.ro www.private-broker.ro

280. **MOGOSOAIA** S.U. 178 mp, curte 225 mp, 5 cam., 2007, la cheie, casa se vinde semimobilata (mobila bucatarie, dressinguri in 3 camere, dormitorul matrimonial mobilat complet, pe comanda), toate utilitatile, vecini civilizati. **135.000 €;** ☎0723.295.072 lacramioara_dinulescu@yahoo.com

281. **MOGOSOAIA-** S.U. 500 mp, curte 1260 mp, 10 cam., 2000, la cheie, John Deere,superpozitie,vila de lux,2 intrari,teren 1385 mp,amprenta 125 mp,500 mp,9-10 camere,D+P+1+M,3 bai mari cu geam,bucatarie mare,gradina superba paradisiaca,foisor,grill,sistem de irigatie **240.000 €;** ☎0728415944/ 0745540560

282. **MUNCII PIATA,** Vatra Luminoasa, S.U. 200 mp, curte 200 mp, 5 cam., 2012, la cheie, p+1, stradal, centrala proprie, toate utilitatile, cadastru, intabulare, **200.000 €;** ☎0761.532.117/ 0722.542.692

283. **NICULESTI,** Dambovita, la 25 km de Bucuresti, S.U. 150 mp, curte 650 mp, 4 cam., 2011, la cheie, casa noua. Parter+mansarda, anexe, garaj, bolta vita-de-vie, pomi fructiferi, toate utilitatile+5328 teren extravilan, **62.000 €;** ☎0720.728.833 tt_flory38@yahoo.com

284. **NITU VASILE,** Berceni, Obregia, S.U. 230 mp, curte 160 mp, 6 cam., 2013, la cheie, vila p+1+m, 4 dormitoare, 4 grupuri, pivnita, ac, incalzire pardoseala, materiale premium, zona de vile, **235.000 €;** ☎0728.820.095/ 021.210.76.00/ 0723.460.200 sweethome_imob@yahoo.com www.sweethomeimob.ro

285. **NUCI** Ilfov, S.U. 100 mp, curte 2000 mp, 3 cam., 1935, 3 camere + 2 sali, bucatarie, balcoane, 2 magazii, **42.000 €;** ☎0720.254.872

286. **OLOGENI SAT** Prahova, curte 1800 mp, 2 cam., 1948, pomi fructiferi, vita de vie, la 40 km cu trenul, maxi-taxi la poarta; ☎0730.768.205/ 0730.343.484

287. **OLTENITEI** S.U. 130 mp, curte 110 mp, 3 cam., 2007, la cheie, City Mall, casa renovata in totalitate, bucatarie, pivnita 18 mp, posibilitate mansarda, exista urbanism, curte pavata, metrou 2 min. Doar cash. Singur curte, loc masina in curte, **76.500 €;** ☎0753014509/ 0787859952

288. **OLTENITEI SOSEAUA,** S.U. 140 mp, curte 35 mp, 4 cam., 2015, la cheie, Popesti, centru Primarie, vila noua, p+1e+ mansarda, living, 3 dormitoare, se vinde la cheie, loc de parcare, toate utilitatile, comision 0%, **83.000 €;** ☎0764180052/ 0765096632

289. **OLTENITEI SOSEAUA,** S.U. 110 mp, curte 20 mp, 4 cam., 2015, la cheie, str. Al. Conduratu nr. 12, Popesti, p+1e+pod, P: living, bucatarie, grup sanitar, hol, etaj: 2 dormitoare, hol, baie, balcon, pod locuibil 25 mp, **75.000 €/;** ☎0786.209.102

290. **ORASELUL COPIILOR** metrou, S.U. 340 mp, curte 250 mp, 2004, la cheie, vila noua, d+p+e+m, amprenta 100, d= 12.5, pretabila: locuinta, birou, clinica, particular, **240.000 €;** ☎0744.575.785

291. **OSICA** Olt, S.U. 88 mp, curte 3116 mp, 3 cam., 1960, la cheie, casa de locuit construita din caramida, acoperita cu tigla, formata din 3 camere si hol. Teren intravilan: curti constructii 381 mp, gradina 2.735 mp. Utilitati: curent, apa curenta, tv. Oferta, **69.999 L;** ☎0723.388.322 popescu.iulian@ymail.com

292. **OTOPENI** S.U. 60 mp, curte 90 mp, 2 cam., 2014, la cheie, Campului, casa P+1, 2 gars cu intrare separata, teren 120 mp, d=12 m, amprenta 30 mp, cu 2 bai, 2 bucatarii, 2 terase de 4 mp fiecare mobilata **39.900 €/;** ☎0724.590.266 steluta.sterpu@eurocityestate.ro

293. **OTOPENI** - Ilfov, Stadion str. Grigore Alexandrescu, S.U. 280 mp, curte 900 mp, 8 cam., 2011, finisata, neg.; ☎0722.824.278

294. **OTOPENI,** S.U. 350 mp, curte 400 mp, 7 cam., 2006, la cheie, 9 Mai, vila P+1+M, amprenta 158 mp, s=400mp, suprafata teren 600 mp, imbunatatiri, toate utilitatile, living 38 mp, 2 terase, curte amenajata, garaj, **187.000 €/;** ☎0724.590.266 steluta.sterpu@eurocityestate.ro

295. **OTOPENI,** S.U. 127 mp, curte 250 mp, 4 cam., 2016, in constructie, ansamblu rezidential, vila P+1, 4 camere, 3 bai, terasa, gradina, 2 locuri de parcare, finisaje atipice, toate utilitatile, predare din august 2016, **109.000 €/;** ☎0742.893.157 sales@otopeninordresidence.ro www.otopeninordresidence.ro

296. **OTOPENI,** Ferme, S.U. 163 mp, curte 511 mp, 7 cam., 2000, la cheie, vila sb+p+e, sb= 19 mp, parter living 28 mp, bucatarie 12 mp, baie, hol, terasa acoperita, garaj, etaj 3 cam, baie, debara. Curte: gratar, magazie, finisaje de calitate, ct, comision 0%, **135.000 €;** ☎0744.648.490 stefimobiliare@yahoo.com www.stefimobiliare.ro

297. **OTOPENI,** Odai- Celibidache nr.11, S.U. 155 mp, curte 275 mp, 4 cam., 2016, la cheie, direct particular, p+1+pod, sc.155 mp + 62 mp pod- optional mansardare. Living, 3 dormitoare, 2 bai, bucatarie, spatiu depozit. Teren cu dubla deschidere. Finisata la cheie aprilie 2016. Toate actele. **99.500 €;** ☎0722368168 marius2806@gmail.com vila4camereotopeni.blogspot.com

298. **PACHE PROTOPOPESCU,** S.U. 370 mp, curte 196 mp, 11 cam., 1940, la cheie, oportunitate, Calarasi,str. Sf. Stefan, vila interbelica, 3 garsoniere, 2 apart. de 3 cam. si ap. 2 cam., toate utilitatile, necesita renovare, ideala investitie, singur curte, proprietate, fara legea 112, are bulina pusa abuziv, exista proiect de consolidare, sunt peste 400 mp construiti, amprenta de 157 mp, **185.000 €/;** ☎0725.540.400 vlad.trimbitasu@gmail.com www.vladtrimbitasu.ro

299. **PACHE PROTOPOPESCU,** str. Mogos Vornicu, vis-a-vis de Mihaileanu, S.U. 42 mp, 2 cam., 1940, la cheie, vila, toate utilitatile, toate imbunatatirile, usor negociabil, numai cash, direct proprietar, **43.500 €;** ☎0724.347.742/ 0771.308.805

300. **PANTELIMON** S.U. 340 mp, curte 515 mp, 6 cam., 2008, la cheie, - Cernica, vila de lux, terase, finisata, mobilata si utilata, aer conditionat, garaj, pivnita, locuri de parcare, spatii verzi, comision 0, **289.000 €/;** ☎0743.777.700 office@rfccity.ro www.rfccity.ro

301. **PANTELIMON** S.U. 184 mp, curte 224 mp, 5 cam., 2012, la cheie, Oras, foarte apropape de Cora, vila pentru 2 familii, P+E+M, (1/2 duplex) din caramida poroterm, living, 4 dormit, 3 bai, 2 bucatarii, camara, dressing, pivnita, garaj, curte amenajata, toate utilitatile. Teren proprietate, **124.500 €/;** ☎0723.198.214 serbanmima@yahoo.com

302. **PANTELIMON** -Ilfov, S.U. 80 mp, curte 240 mp, 3 cam., 2015, proprietar, vand casa, teren 240 mp, amprenta 80 mp, 2 camere, baie, bucatarie, living, posibilitate mansarda + terasa, **48.000 €;** ☎0722517965

303. **PANTELIMON ORAS,** 3 cam., 2008, casa de vanzare, baie, bucatarie, cu utilitati si 396 mp teren, neg., **43.000 €;** ☎0724.349.849

304. **PANTELIMON ORAS,** S.U. 90 mp, curte 336 mp, 4 cam., 2015, la cheie, casa parter cu pod mansardabil, living, 3 dorm, bucatarie si baie. Se vinde la cheie cu obiecte sanitare centrala pe curent si calorifere, daca se doreste racordul si centrala pe gaze se adauga 2.000 €, **55.500 €/;** ☎0754.396.668/ 0727.917.777 office@delpihouse-imobiliare.ro www.delpihouse-imobiliare.ro

305. **PANTELIMON ORAS,** S.U. 400 mp, de vanzare vila P+1, toate facilitatile, proprietate, discutabil, **100.000 €;** ☎0768.416.139

306. **PANTELIMON SOSEAUA** S.U. 150 mp, curte 250 mp, 5 cam., 2010, la cheie, Cernica, comision 0%, casa superba de familie, intr-o zona foarte linistita, 20 metri de sos. principala, P+1, living+2 bai+4 dormitoare+bucatarie+curte amenajata, finisaje si materiale de cea mai buna calitate, exceleaza la toate capitolele, disc., **137.000 €/;** ☎0725.540.400 vlad.trimbitasu@gmail.com www.vladtrimbitasu.ro

307. **PANTELIMON,** 5 cam., casa, baie, bucatarie, sc. 120m st 336, toate utilitatile, **44.000 €;** ☎0724.171.012

308. **PANTELIMON,** S.U. 114 mp, curte 130 mp, 4 cam., 2016, la cheie, vila 4 camere la cheie, parchet, gresie, faianta, obiecte sanitare in bai, centrala termica, curte interioara, 2 locuri de parcare, direct dezvoltator **107.000 €/;** ☎0743.777.700 office@rfccity.ro www.rfccity.ro

309. **PANTELIMON,** Cora, str. Dobrogeanu Gherea, vis-a-vis Lebada, S.U. 110 mp, curte 70 mp, 3 cam., 2012, la cheie, singur curte, teren proprietate 150 mp, constructie P+ pod inalt, la cheie, totul nou, t, p, f, g, centrala, calorifere, izolatie termica int+ext., toate utilitatile, **65.000 €;** ☎0728.820.537

310. **PANTELIMON,** Ilfov S.U. 131 mp, curte 267 mp, 4 cam., 2016, la cheie, unitate duplex lux Lebada Pantelimon, imobil nou, **149.000 €;** ☎0769560255 madalinbobe@gmail.com

311. **PANTELIMON,** Ilfov, S.U. 160 mp, curte 250 mp, 4 cam., 2016, la cheie, casa, g, f, t, canalizare, put cu hidrofor, disc. **65.000 €;** ☎0726.001.724

312. **PANTELIMON,** Ilfov, Sos. Viilor, S.U. 100 mp, curte 2009 mp, 5 cam., 140, vand urgent casa proprietate BCA, supraf. 240 mp, utilitati, zona curata, negociabil, **40.000 €;** ☎0724.981.042

313. **PANTELIMON,** oras, spre Cernica, S.U. 275 mp, curte 520 mp, 7 cam., 2014, la cheie, casa Empr. 149 mp, sc. 290 mp, su. 275, la chei(de finisat terasa si 2 bai de la etaj). Sunt 7 cam., teren de 660 mp, acoperis tabla tip lindap. Langa Cora si Selgros Pantelimon. Sunt 2 variante de Pret, **230.000 €;** ☎0758.259.751 marcelboukambou@imobservicecenter.ro

314. **PANTELIMON,** sos. Cernica, S.U. 300 mp, curte 248 mp, 4 cam., 2010, la cheie, vila superba de vanzare in Pantelimon, sos. Cernica, vila se vinde la cheie, pretul negociabil, **250.000 €;** ☎0784.674.402/ 0769.746.433 ilincagrosu2@gmail.com

315. **PANTELIMON,** Str. Viilor nr. 77B, 5 cam., vand casa, living mare, bucatarie, 350 mp, proprietate personala, neg. **60.000 €;** ☎0720.403.319/ 00306949941208 (Grecia)

316. **PIATRA NEAMT,** Garcina, S.U. 80 mp, curte 500 mp, 3 cam., 1980, la cheie, casa la munte 3 camere, baie, bucatarie, 2 verande, pivnita, camara, gradina pomi, canalizare, apa curenta, sobe, semineu, imbunatatiri, central Garcina la sosea, langa Piatra Neamt. Agentie, **35.000 €;** ☎0731.469.342 tibulca:darius@gmail.com

317. **PIPERA** S.U. 390 mp, curte 440 mp, 6 cam., 2007, la cheie, Drumul Potcoavei vila eleganta, situata pe intr o zona inchisa arhitectural, complet mobilata si echipata. Imobil P+1E+M cu finisaje deosebite, barbeque, gradina amenajata, finisaje deosebite : **410.000 €;** ☎0721760678

318. **PIPERA** S.U. 320 mp, curte 500 mp, 6 cam., 2005, la cheie, Scoala Americana, vila superba, finisaje lux, renovata 2014, d+p+e, s. constr. 340 mp, mobila noua, 4 dormitoare, 4 bai, bucatarie, living- dining, birou, sala sport, crama, toate utilitatile, padure, **340.000 €/;** ☎0729.611.595/ 0733.633.100

319. **PIPERA, 2010, 380 mp, DS+P+Et, finisaje superioare, gresie, faianta, parchet, curte si gradina 480 mp, lesire la lac, 350.000 €;** ☎**0723.194.154**

320. **PIPERA,** S.U. 700 mp, curte 800 mp, 16 cam., 2002, la cheie, bd., 2 vile duplex, dm+p+2e, demisol comun 164 mp, parter open space- living, bucatarie, gr. sanitar, et. 1: 3 dormitoare, dressing, 2 bai, et. 2, 2 camere, 2 bai, piscina ext. 60 mp urgent, **360.000 €;** ☎0744.648.490 stefimobiliare@yahoo.com www.stefimobiliare.ro

321. **PIPERA,** S.U. 90 mp, curte 60 mp, 3 cam., 2016, la cheie, Cosmopolis, vila noua, mobilata si utilata de lux, 3 cam, 2 bai, 2 locuri parcare, centrala proprie, incalzire in pardoseala, ansamblu cu piscine, spatii verzi, plaja, locuri de joaca, sali de sport si magazine, **113.000 €/;** ☎0753.501.253 office@optimum-group.ro

322. **PIPERA,** S.U. 97 mp, curte 5 mp, 3 cam., 2016, la cheie, Cosmopolis, vila P+1, noua, nemobilata, living bucatarie deschisa, baie de serviciu, 2 dormitoare cu balcon, 2 bai, dressing, Doua locuri parcare, terasa si curte. Centrala proprie, incalzire in pardoseala. **82.000 €;** ☎0753501253 roxana@optimum-group.ro

323. **PIPERA,** S.U. 131 mp, curte 133 mp, 4 cam., 2017, in constructie, Voluntari, ansamblu rezidential, vila p+1+pod, living, 3 dormitoare, dressing, 3 bai, terasa, parcare. Finisate complet - finisaje de cea mai buna calitate, cu toate utilitatile, termen - iunie 2017. **129.900 €/;** ☎0757.502.563 office@optimum-group.ro www.optimum-imobiliare.ro

324. **PIPERA,** Scoala Americana, S.U. 278 mp, curte 120 mp, 7 cam., 2006, la cheie, vila P+1E+M suprafata 135 mp, 7 camere, 3 bai, bucatarie, garaj, terasa 3,86 mp, curte 120 mp, in Complexul Ibiza Golf, complexul dispune de 2 piscine, este situata in spatele Scolii Americane, **300 €;** ☎0721.219.773

325. **PIPERA, Str. Erou Iancu Nicolae, curte 1100 mp, stradal, proprietar vand vila cu 5 dormitoare, 4 bai, living, bucatarie, 2 dressinguri, 2 tesee, 2 balcoane, spatiu comercial 140 mp; ☎0744.874.107**

326. **PLOIESTI, Ph, parc Eminescu, S.U. 187 mp, curte 60 mp, 5 cam., 2016, tip duplex p+2, vedere parc Eminescu, proprietar, 139.000 €; ☎0727.939.104**

327. **POD CONSTANTA** -Chitila, 3 cam., casa de caramida la curte, bucatarie, baie, toate utilitatile, centrala termica, aer cond., neg. **85.000 €;** ☎031.435.59.45

328. **POPESTI LEORDENI,** S.U. 110 mp, curte 140 mp, 4 cam., 2010, la cheie, particular, vila P+1, living, 3 dormitoare, 2 bai, bucatarie, toate utilitatile, discutabil, **42.000 €;** ☎0784.678.237/ 0760.101.824

329. **POPESTI LEORDENI,** S.U. 750 mp, curte 1000 mp, 6 cam., 2012, la cheie, proprietar vand teren 1.000 m cu casa in Popesti Leordeni (Fermei). Relatii la telefon, rog seriozitate, exclus agentii, **790.000 €;** ☎0786.869.433 ltricrolux@gmail.com

330. **POPESTI LEORDENI,** S.U. 220 mp, curte 160 mp, 5 cam., 2017, in constructie, vila tip mediteranean, 5 cam.220mp utili, dec.a, curte 160mp, 2 parcari, 3 bai, 2 balcoane de 7 mp, 2 terase 60 mp, toate utilitatile, caramida, termosistem, pozitie stradala la sos. leordeni, zona de case. **125.000 €;** ☎0745410365

331. **POPESTI LEORDENI,** ans. Ave Village, S.U. 205 mp, curte 180 mp, 5 cam., 2016, in constructie, vila p+1e+terasa, dec., 4 dormitoare, 3 bai utilate, finisate la cheie: gresie Spania, parchet, ct, usi Pinum, terasa 50 mp, gradina 160 mp, 2 locuri parcare, **120.000 €;** ☎0743.145.495 gabriel.nitu91@gmail.com www.gamainvest.ro

332. **POPESTI LEORDENI,** Politie, S.U. 148 mp, curte 60 mp, 4 cam., 2016, la cheie, vila noua P+1E+M, living, 3 dormitoare, 2 gr. sanitare, se vinde la cheie, finisaje la alegere, toate utilitatile, zona curata, strazi asfaltate, **73.000 €;** ☎0722.519.815/ 0722.221.688

333. **POTIGRAFU** S.U. 130 mp, curte 2987 mp, 4 cam., 2010, la rosu, casa si teren, casa este pe structura beton si BCA cu termosistem. Instalatii electrice si sanitare, incalzire trase. Gaze la poarta. Electricitate. Pret inca usor neg., **60.000 €;** ☎0744.545.462 viorel@consult-mob.ro

334. **PRAHOVA,** S.U. 100 mp, 4 cam., 1967, proprietar, casa 4 camere, anexe (bucatarie, boxa, beci, magazie) cu 1.750 mp teren (410 mp curte si 1.340 mp vie) in satul Valea Scheilor, la 7 km de Mizil, langa zona viticola Tohani si Budureasca, **29.000 €/;** ☎0742.177.071 marianalupu007@yahoo.com

335. **PREDEAL** -Brasov, str. Eroilor, S.U. 280 mp, curte 800 mp, 6 cam., 2000, vila Cioplea, stadiu nou, dec.a, **195.000 €;** ☎0721.000.150

336. **PREDEAL,** situata in apropierea partiei de schi, S.U. 120 mp, curte 360 mp, 5 cam., 2006, la cheie, casa, 360 mp teren si constructie la cheie, 5 camere, bucatarie, 3 bai, centrala termica, mobilata/utilata conform foto, **83.000 €;** ☎0723.451.550

337. **PRELUNGIREA GHENCEA** S.U. 140 mp, curte 260 mp, 4 cam., 2016, la cheie, Ghencea, Dantelei, Cristalului, vila individuala, asfalt, aproape de strada principala, acte la zi, tva inclus, avem mai multe oferte, vizionari si in weekend, **89.900 €/;** ☎0740468481/ 0768295999 www.apartamentenoibragadiru.ro

338. **PRELUNGIREA GHENCEA S.U. 109 mp, curte 52 mp, 4 cam., 2016, la cheie, vila 4 camere la cheie, 2 minute de mijlocele de transport in comun, finisata complet, centrala proprie, 2 bai echipate complet, toate utilitatile orasului, 2 locuri de parcare, 2 balcoane, 73.400 €; ☎0728.988.632/ 0727.592.696 adicraciun99@yahoo.com**

339. **PRELUNGIREA GHENCEA S.U. 102 mp, curte 27 mp, 4 cam., 2016, la cheie, vila P+1, Prelungirea Ghencea, beton si caramida, utilitati publice, drumuri asfaltate, centrala termica pe gaz, izolatie exterioara, predare imediata, se accepta credit, 71.900 €; ☎0727.592.696/ 0728.988.632 iuliancomarniceanu@gmail.com**

340. **PRELUNGIREA GHENCEA,** S.U. 100 mp, curte 500 mp, 6 cam., 2000, la cheie, casa cu etaj 6 dormitoare, sufragerie, demisol, stradal, fosa, teren aferent casei 500 mp, ☎0765.953.676

341. **PRELUNGIREA GHENCEA,** S.U. 100 mp, curte 250 mp, 3 cam., 2016, la cheie, casa pe pamant 2016, 3 camere, apa, gaz, asfalt, incalzire in pardoseala, 5 min de RATB si Mega, se vinde mobilat si utilat, poze reale, toate costurile incluse agentie, **86.600 €;** ☎0724.155.144

342. **PRELUNGIREA GHENCEA,** S.U. 125 mp, 4 cam., vila individuala, teren 330 mp, p+1, finisata la cheie, gaz, curent, zona de vile; ☎0749.233.924

343. **PRELUNGIREA GHENCEA,** S.U. 150 mp, curte 60 mp, 2011, la cheie, vila p+1, lux, 2 dormitoare, 2 bai, living, dressing din caramida, centrala, p, t, jaluzele, terasa, 2 locuri parcare, ac, cadastru, intabulare, **85.000 €;** ☎0722.295.546

344. **PRELUNGIREA GHENCEA,** Cartierul Toamnei, S.U. 110 mp, curte 175 mp, 4 cam., 2016, la cheie, dezvoltator-16 vile- parter, etaj si pod masardabil RATB 122, 222, gaz, curent,apa si canalizare (Apa Nova), cablu si internet, acc.credit, **85.000 €;** ☎0721.883.636/ 0722.400.220 ionut.gabor@gmail.com

345. **PRELUNGIREA GHENCEA,** str. Toamnei, S.U. 220 mp, curte 434 mp, 5 cam., 2012, la cheie, dormitoare casa 4 la cheie, p+1+pod, dormitor la parter, stradal, toate utilitatile, centrala termica condensatie, living 40 mp, 3 bai complet utilate, finisaje 2016, sistem irigatie, **137.000 €;** ☎0736.344.200 bogdanursu46@gmail.com

346. **PRIMARIE SECTORULUI 1,** S.U. 170 mp, curte 80 mp, 6 cam., 1940, in constructie, case cu 6 camere, parter (80 mp)+etaj(90 mp), teren 160 mp, curtea 80 mp. constr din 1940, reconstruita complet din 2001, **180.000 €;** ☎0758.259.758 marcelboukambou@imobservicecenter.ro

347. **PROVINCIE,** A1, 40 km de Bucuresti, 3 cam., de vanzare casa, 600 mp; ☎0735.515.884

348. **PUCIOASA,** S.U. 250 mp, curte 7500 mp, 4 cam., 2009, Valea Lunga, vand/schimb cu casa sau teren in Buc. sector 2, 3, 4 (cu dif+sau-la pret) 110 km din Buc si 35 de Sinaia vila duplex beton, Lux, stradal, g, f, t, centrala proprie, gard, bazin de 100 mp. cu peste partiular, **85.000 €/;** ☎0722.371.172

349. **RACARI,** via Tartasesti, Dambovita, 20. min. Bucuresti, 2008, vila p+m, toate utilitatile, la cheie, **45.000 €;** ☎0736.834.114

350. **RAHOVA PIATA, particular, 3 camere, baie, singur curte, constructie 40 mp, total teren 157 mp, libera, locuibila, necesita zugraveli, utilitati, deschidere teren la strada 1,5 m, interior 10x14 m, acte proprietate, curate, accept agentii, 28.700 €; ☎0762.105.014**

351. **RAHOVA,** Amurgului, f. casa 3 camere, baie, bucatarie, hol, g, f, p, t, centrala, anvelopata, acte, neg., **44.000 €;** ☎0766.552.740

352. **RAHOVA,** zona Teius, str. Valeni nr. 14, S.U. 80 mp, curte 80 mp, 3 cam., 1950, demolabila, vand casa batraneasca, toate utilitatile, 2 corpuri (reconsolidate) sau locuit, 160 mp teren, 80 locuibili, garaj, **32.000 €;** ☎0735.699.513 casedevanzare59@yahoo.com

353. **RASUCENI,** localitate, rurala, S.U. 1000 mp, curte 2000 mp, 4 cam., 1947, la cheie, casa si teren 2.000 m patrati, cu teren arabil 1.000 m patrati. Casa in conditii bune, renovata, 4 camere cu pat in curte la 15 m cu tuburi. Terenul este zona arabila cu sol sanatos si nepoluat, **10.000 €;** ☎0724436302 gh_nastase@yahoo.com

354. **RAUL DOAMNEI,** S.U. 110 mp, curte 130 mp, 4 cam., 2016, la rosu, casa 4 cam., avand 3 gr. sanitare, cam. spatioase,finisaje deosebite, 2 placi de beton, parc, complex inchis, la 5 min. R.A.T.B., constructie caramida, izolatie 10 cm, comision 0%, se accepta credit, **89.499 €;** ☎0728.874.505

355. **RISESTI,** Jud. Vaslui, casa de vanzare, constructie noua, **12.000 €;** ☎0725.485.052

356. **ROSU S.U. 280 mp, curte 520 mp, 6 cam., 2008, la cheie, vila P+1+M, utilata + mobilata lux, 2 garaje, foisor, sistem alarma, camere video, 290.000 €/; ☎0723.523.763**

357. **ROSU,** Chiajna S.U. 190 mp, curte 520 mp, 5 cam., 2010, la cheie, vila cu teren 520 mp, suprafata locuita 120 mp, suprafata construita la sol 240 mp, parter + etaj: 3 dormitoare, 3 bai, 2 balcoane, living, birou, particular, toate actele in regula.Oferta foarte buna. **170.000 €/;** ☎0753042210/ 0752446757

358. **RUCAR,** Bran langa Fundata, S.U. 250 mp, curte 2800 mp, 9 cam., 2009, la cheie, pensiune complet functionala, introdusa in circuitul turistic situata la granita judetelor Arges si Brasov culoar Rucar-bran Teren aferent 2800 mp. Cabana are 3 niveluri a cate 100 mp. **90.000 €;** ☎0771.370.789 dragos1453@gmail.com

359. **SABARENI,** S.U. 110 mp, curte 500 mp, 5 cam., 2016, la cheie, 60 case finisate la cheie, solutia locativa ideala pentru cei ce lucreaza in zona de Nord Vest Bucuresti. Locatia: Sabareni, langa Mogosoaia, **79.900 €;** ☎0725392443 office@bellacasaresidence.ro www.bellacasaresidence.ro

360. **SABARENI,** 3 cam., casa, baie, bucatarie, pod mansardabil, teren 520 mp, **59.000 €;** ☎0733.683.445

361. **SABARENI,** curte 500 mp, p+1+pod, 132 mp utili+ pivnita, terasa, balcoane, **74.000 €;** ☎0733.683.445

362. **SABARENI,** Padurea Cereanca, 4 cam., p+1+pod, dependinte, finisata, **59.000 €;** ☎0733.683.445

363. **SABARENI,** semicentral, S.U. 120 mp, curte 500 mp, 4 cam., finisata, **70.000 €;** ☎0733.683.445

364. **SAFTICA,** S.U. 239 mp, curte 680 mp, 4 cam., 2008, in constructie, casa S+P+1+M, din caramida, structura beton, zona linistita, curte, central termice gaz, put, usa metalica, termopane gealan, mansarda inalta, c. el. trifazic, imprejmuit, tencuit interior, izolat **83.000 €;** ☎0722409868 savcoimob@gmail.com

365. **SARATA MONTEORU,** S.U. 760 mp, curte 2960 mp, 12 cam., 2009, la cheie, pensiune 3 stele in centrul statiunii, complet mobilata si utilata, incalzire centrala, panouri solare, teren standard tenis/minifotbal cu gazon artificial si nocturna, garaj 3 loc, parcare 12 loc; **290.000 €;** ☎0762.202.430 danmiha@gmail.com

366. **SCHEIUL DE JOS** nr. 7, sector 2 S.U. 280 mp, 2 cam., vand casa curte cu baie **75.000 €;** ☎0784.644.032

367. **SEBASTIAN.** S.U. 80 mp, curte 420 mp, 3 cam., 1960, la cheie, Vand casa zona Sebastian BRD, toate utilitatile, apa, gaze, canalizare, CT, termopane, izolata, renovata 2014, beci, gradina 150 mp. Zona foarte linistita, 4 statii pana la Unirii. Proprietar. **127.000 €/;** ☎0724.507.354

368. **SECTOR 1** Navigatiei 78, S.U. 100 mp, curte 800 mp, 4 cam., vila p+1, cu toate utilitatile, vie, livada, **1.500.000 €;** ☎0745.084.227

369. **SECTOR 1** Simion Barnutiu, casa de vanzare, **80.000 €;** ☎0762.262.912

370. **SECTOR 1,** Almas, casa de vanzare, **70.000 €;** ☎0762.262.912

371. **SECTOR 1, Navigatiei 78, S.U. 100 mp, curte 800 mp, 4 cam., vila cu toate utilitatile, garaj, magazie de zid, vie, pomi fructiferi, pret neg.; ☎0745.084.227**

372. **SECTOR 5, N.D. Cocea 122-124, 3 cam., 2007, casa utilitati, stradal, 65.000 €; ☎0765.662.760**

373. **SECTOR 5,** Tudor Vladimirescu, Str. Raditei, S.U. 200 mp, curte 17 mp, 6 cam., 2010, la cheie, vila 6 cam., living 40 mp, balcon extensibil (terasa), **155.000 €;** ☎0723.886.133

374. **SINAIA, 2008, complex rezidential, 3 blocuri, 50% finalizat, teren 6.961 mp, la gri, 4.510.000 €; ☎021.406.91.09**

375. **SINAIA,** S.U. 140 mp, curte 305 mp, 5 cam., 1945, la rosu, str. Al. Vlahuta 4, strada cu politia, parterul vilei, 5 cam., 2 bai, bucatarie, su-169 mp. Curte libera in indiviziune 300 mp, dintr-o suprafata de 800 mp. Necesita renovare, **98.000 €/;** ☎0722.344.161 taraminunilor@aol.com

376. **SNAGOV SAT,** S.U. 263 mp, curte 2300 mp, 6 cam., 2008, in constructie, localizare zonala vila 23 si Artha Park, constructie la gri avansat, p+e+mansarda 6 camere, 4 bai, 4 balcoane, garaj pivnita foisor front stradal 23 m, fara deschidere la lac, **300.000 €;** ☎0758.098.462 daniel.chican@galaxyimob.ro www.galaxyimob.ro

377. **SNAGOV,** 6 cam., proprietar, vila s+p+e+pod, neesita amenajari partiale, schimb proprietate Bucuresti, neg., **140.000 €;** ☎0722.306.853

378. **SNAGOV,** lac, S.U. 550 mp, curte 1250 mp, 8 cam., 2007, la cheie, lux, vila p+2e, piscina, garaj, sistem automat pompe, pontion, foisor, lesire lac Snagov, finisaje lux, accept plata in rate pana la 5 ani- 275.000 €, 3 ani 250.000 €, 2 ani 225.000 €, 1 an 215.000 €, **168.000 €;** ☎0742.170.764

379. **SNAGOV,** Silistea Snagovului, S.U. 620 mp, curte 9000 mp, 11 cam., 2008, la cheie, vila pensiune foarte frumoasa, teren cu deschidere 34 la lacul Snagov. Piscina, foisor amenajat cu gratar, gradina, ponton, **450.000 €;** ☎0762.222.234 office@goldimob.ro www.goldimob.ro

380. **SOHATU,** 30 km de Bucuresti spre Oltenita, 5 cam., casa + 4.000 mp teren in curte, **16.500 €;** ☎0746.083.285

381. **STATIUNEA TECHIRGHIOL,** 30 cam., casuta teren imprejmuit, proiect si autorizatie constructie in apropiere de lac, 600 m distanta, 3 km de pare, pret negociabil, **13.000 €;** ☎0734.146.737

382. **STEFANESTI** Ilfov, S.U. 90 mp, curte 307 mp, 3 cam., 2016, la cheie, casa noua, constructie caramida, 3 camere baie si bucatarie , terasa 20 mp, toate facilitatile, **54.000 €;** ☎0724.226.342/ 021.312.59.99/ 0722.633.409 cristian@k-imobiliare.ro www.k-imobiliare.ro

383. **STIRBEI VODA,** S.U. 150 mp, curte 100 mp, 8 cam., 1960, la cheie, Berzei, Dion Imobiliare va prezinta aceasta proprietate, renovata, reconsolidata, situata in zona Sala Radio Str. Gral Berthelot. Structura cadre beton, P+1+M. Doua apartamente pe etaj si mansarda open, **239.000 €/;** ☎0729.892.834/ 021.318.36.60 c.ciobotaru@dionimobiliare.ro www.dionimobiliare.ro

384. **STIRBEI VODA,** Sector 1 Bucuresti, Ultracentral, S.U. 151 mp, curte 20 mp, 4 cam., 2008, la cheie, S+P+1E+M, curte, la cheie! Intrare vila 2 cai acces, 6 incaperi + 2 bai, pretabil birouri sau rezidenta. Ultracentral: 3 min. pana la Guvern, la Parlament, la Cismigiu, la Eroilor, la Gara Nord sau Mall, **375.000 €;** ☎0722.480.851 HRCFAN08@yahoo.com

385. **STOENESTI** judetul Giurgiu, S.U. 55 mp, curte 3900 mp, 3 cam., 1967, la cheie, casa 3 camere, necesita renovare, este conectata la electricitate, fantana in curte, gaz la poarta in gradina sunt plantati nuci si pruni, vita de vie, **33.000 €;** ☎0726.173.825

386. **STRAULESTI** 2 Cocosi, S.U. 90 mp, curte 400 mp, 4 cam., 1960, la rosu, casa singur curte, suprafata construita 112 mp, teren 380 mp, deschidere 12,6 m, toate utilitatile, cadastru, intabulare, **53.000 €;** ☎0724.226.342/ 021.312.59.99 cristian@k-imobiliare.ro www.k-imobiliare.ro

387. **TAMADAU** 36 km de Bucuresti, 4 cam., 2006, proprietar vand casa, teren 2.000 mp, hol, baie, igr. construita 128 mp, **30.000 €;** ☎0771.275.243/ 0733.386.973

388. **TAMBOESTI,** Vrancea, S.U. 105 mp, curte 1200 mp, 4 cam., 1958, casa caramida, 2 sobe teracota, beci, sosea asfaltata, apa, curent electric, zona deal, inconjurat de padure, la 28 km de Focsani si de 14 km de Ramnicu Sarat, avantajos, negociabil; ☎0763.501.951

389. **TANCABESTI,** Snagov, S.U. 242 mp, curte 984 mp, 6 cam., 2008, la cheie, vila 5 dormitoare, 242 mp utili, D+P+1+M, langa padure, acces rapid DN1, finisaje excelente, compartimentare deosebita, teren 1000 mp, zona superba. Detalii complete www.danieldobre.ro; **149.000 €;** ☎0742893157 daniel@danieldobre.ro

390. **TARTASESTI** la intrare S.U. 520 mp, curte 2000 mp, 7 cam., 2008, in constructie, vila moderna, etaj ridicat in 2015. Parterul este terminat complet.Calorifere pe comanda, etajul se vinde nefinalizat (la rosu) **850.000 €;** ☎0728.464.757

391. **TELEORMAN,** S.U. 100 mp, curte 5500 mp, 5 cam., 1990, la cheie, particular, casa noua caramida, dec.e, firma stradala,apa curenta, baie, bucatarie, pomi, vie, bolta, anexe, eventual in rate, merita vazuta, **19.000 €;** ☎0733253259/ 0731775637

392. **TINERETULUI** Carol Parc, Unirii, S.U. 203 mp, curte 130 mp, 5 cam., 2009, la cheie, casa P+2E+M PF, zona Lanariei, Tinereului, Parc Carol, langa statie metrou Tineretului. Sc 276 mp, 30 mp terase, teren 130 mp, 5 dormitoare, 1 living, 4 bai, 1 bucatarie, 1 loc parcare, **350.000 €;** ☎0723.651.363

393. **TINERETULUI, metrou, S.U. 120 mp, curte 60 mp, 5 cam., 1941, la cheie, apartament 5 camere in vila, etaj 3/3, imbunatatiri, 92.000 €; ☎0765.408.653**

394. **TITULESCU,** Grivita, S.U. 346 mp, curte 22 mp, 10 cam., 2005, la cheie, 7 gr. san., subsol spatios 3 cam., parchet masiv, termopan aluminiu, impartire functionala, pretabil locuinta sau cabinet/ sediu, **265.000 €;** ☎0728.183.188/ 0722.458.071

395. **TOPOLOVENI,** S.U. 180 mp, curte 4500 mp, 5 cam., 2000, la

Imobiliare vânzări TERENURI

53. **BRAGADIRU,** 1667 mp, d. 56 m, intravilan, vis-a-vis de Rostar, proprietar, 3 loturi de 555 mp, total 1.667 mp, deschidere 56m, intre vile, langa Cartierul Verde, str. Raul Vedea, drum servitute de 7m, cu gaze, apa, curent, ideal rezidential, **52 €/;** ☎0723.288.236/ 0749.948.907 coprea07@yahoo.com

54. **BRAGADIRU,** Ilfov, 600 mp, intravilan, str. Crisu Repede, deschidere 14,30, 2-3 loturi, la 10 km de Km 0, Bucuresti, imbatabil, pret pe mp: **38 €;** ☎0722.542.508

55. **BRANCOVEANU** - metrou, Alunisului, 198 mp, d. 3 m, intravilan, vindem teren cu casa demolabila, 3 camere, baie, fara imbunatatiri, cadastru si intabulare, **55.900 €;** ☎0766091338/ 0766091343 office2@alfamarimob.ro

56. **BRANCOVEANU** -metrou, Oltenitei, 151 mp, d. 8 m, intravilan, vindem casa demolabila situata in imediata apropiere a casei memoriale Tudor Arghezi -Oraselul Copiilor, metrou Brancoveanu, ID 197557, **68.000 €;** ☎0766.091.338/ 0766.091.343 office2@alfamarimob.ro

57. **BRANESTI,** lac, 600 mp, d. 20 m, vand teren cu deschidere la lac Branesti, **30.000 €;** ☎0775.451.419

58. **BRANESTI,** Makita, 38000 mp, d. 70 m, deschidere la DN3, curent, gaze, apa, canal, particular, **15 €;** ☎0723.080.661

59. **BRASOV,** 36100 mp, d. 100 m, intravilan, teren (7 loturi), in zona comerciala a Brasovului, **1.040.000 €;** ☎021.406.91.09

60. **BRASOV,** Podul lui Grid, nr 31, 6080 mp, d. 40 m, intravilan, proprietar, utilitati langa teren, cu drum de acces in Poiana prin spate, ingradit, pretul pietei; ☎0756.522.777 remuscamil@yahoo.com

61. **BREAZA, Ph, 1420 mp, d. 19 m, intravilan, 2 studii geo, proiect casa, utilitati, neg., 12.000 €; ☎0723.441.411**

62. **BUCUR OBOR,** 217 mp, d. 8 m, POT max. 70%, CUT max. S+P+3E+4R, **137.000 €;** ☎0756.923.564

63. **BUCURESTI,** 300 mp, d. 14 m, intravilan, cartier nou, zona linistita, limita sector 5 pana in centura, acces rapid, proiect derulare,vino sa vezi si vei ramine, loturi intre vile noi, 3x300mp, ultimele, utilitati in zona, proprietar. Strazi name de flori, **9.900 €;** ☎0722.895.090/ 0768.066.217

64. **BUCURESTI,** 1000 mp, d. 20 m, intravilan, proprietar vand teren constructii, liber, imprejmuit, situatie juridica clara, cadastru, intabulare, POT max 60%, CUT 2,5, **425 €;** ☎0753.322.968 dpop06062016@gmail.com

65. **BUCURESTI,** Colentina, Carrefour, 464 mp, d. 13 m, intravilan, teren 464 mp+autorizatie de constructie+proiect autorizat, studiu GEO, se poate construi imediat, Colentina-Carrefour, negociabil, **150.000 €;** ☎0720.728.833 tt_flory38@yahoo.com

66. **BUCURESTI,** la 45 km, 35000 mp, d. 200 m, intravilan, in comuna, cu deschidere la sosea, calitate extra pentru legumicultura, curent 220 si 380, 2 puturi, pret/mp, **8 €;** ☎0725.038.888/ 0744.381.354

67. **BUCURESTI,** sector 1, Titulescu, 233 mp, d. 18 m, intravilan, Certificat de urbanism valabil, POT=75%, CUT=3. Zona M2. Ideal cladire birouri, bloc locuinte, **145.000 €;** ☎0721.407.976 titi.manescu@nordexpertimobiliare.ro

68. **BUCURESTI,** sector 2, 350 mp, d. 12 m, intravilan, teren de vanzare, situat in zona Doamna Ghica in suprafata de 350 mp, cu deschidere 12 ml, C.U. valabil cu urmatorii coeficienti: P+2+M, POT 45%, CUT 1,9, H 10 m. Pret 135.000 €, **135.000 €;** ☎0721407976 titi.manescu@nordexpertimobiliare.ro

69. **BUCURESTI,** sector 3, Delea Noua, 400 mp, d. 14 m, intravilan, Certificat de urbanism pentru construire eliberat recent, sub zona M3, POT=60%, CUT=2,5, P+4. Ideal imobil locuinte, birouri, clinica medicala, **280.000 €;** ☎0721.407.976 titi.manescu@nordexpertimobiliare.ro

70. **BUCURESTI,** sector 4, Tineretului, 585 mp, d. 22 m, intravilan, certificat de urbanism: POT=75%, CUT=3. Ideal imobil locuinte, gradinita, clinica medicala, **380.000 €;** ☎0721.407.976 titi.manescu@nordexpertimobiliare.ro

71. **BUCURESTI,** sector 5, Cotroceni, 290 mp, d. 14 m, intravilan, C.U.- POT 85%, CUT 1,82. Ideal imobil apartamente de lux, **270.000 €;** ☎0721.407.976 titi.manescu@nordexpertimobiliare.ro

72. **BUCURESTI-MAGURELE,** cartier nou, zona superba, limita secTOR 5 pana in centura, acces rapid, 300 mp, d. 14 m, intravilan, proiect derulare, vino sa vezi si vei ramine, loturi intre vile noi, 3x300 mp str. Lalele, proprietar, liniste, construieste casa ta acum, **9.900 €;** ☎0768.066.217/ 0722.895.090 protar2004@yahoo.com

73. **BUCURESTII NOI** Jiului, str. Gloriei, 360 mp, d. 12 m, casa demolabila, d. 12 m la str. Gloriei, 30 m la str. Movilitei, **90.000 €;** ☎0723.254.452 imobiliart@gmail.com

74. **BUCURESTII NOI,** 313 mp, d. 12 m, acte si utilitati, diferite oportunitati, zona verde, neg. **75.000 €;** ☎0722.877.936

75. **BUCURESTII NOI,** Straulesti, 1000 mp, d. 20 m, intravilan, teren 1000 mp, 2 loturi deschidere 20 ml, la 2 drumuri, toate utilitatile la limita terenului, cadastru, intabulare, urbanism in lucru. Ideal duplex. aproape de lac, padure, metrou 900 m, **128.000 €;** ☎0756.515.878 office@eurocityestate.ro

76. **BUDESTI** Calarasi, 20000 mp, d. 45 m, extravilan, deschidere la drum asfalt la 15 km de Centura Bucurestiului. **2 €/mp;** ☎0722.735.537

77. **BUFTEA** Samurcasi, 500 mp - 1.400 mp, diferite suprafete, gaze, curent, construibile, 25 euro/mp, Peris, str. Polona 6.000mp, gaze, curent, apa, asfalt, 20 euro/mp, disc.; ☎0730.013.444

78. **BUFTEA** Strada Aviatiei, 19078 mp, d. 51 m, intravilan, teren, pret negociabil, **230.000 €;** ☎021.406.91.09

79. **BUFTEA ORAS,** 4500 mp, d. 70 m, intravilan, 2 loturi de cate 4.500 mp, toate utilitatile, discutabil, **35 €/;** ☎0762.537.733

80. **BUFTEA,** Crevedia, 800 mp, d. 21 m, intravilan, particular, parcela construibila, urbanism, zona Bilden, lac, **10 €;** ☎0740.055.701

81. **BUFTEA, langa lac si palat Stirbei, 4600 mp, d. 67 m, la sosea pavata, toate utilitatile; ☎0744.669.223/ 021.313.25.64**

82. **BUSTENI** str. Independentei, 5000 mp, d. 50 m, intravilan, teren, deschidere la DN1, **250.000 €;** ☎021.406.91.09

83. **CALARASI** Padurea Popesti, 10000 mp, d. 25 m, extravilan, padure stejar, populata cu fazani, iepuri, caprioare, loc vanatoare a AGVPS. **2 €/MP;** ☎0727.252.796/ 0722.735.537

84. **CALARETI** sat, Fundulea 1000 mp, d. 23 m, intravilan, teren de casa luminos direct la lac, put de adancime, gard lemn, porti fier forjat, pomi fructiferi, sfalp lumina electrica in poarta, merita vazut, **10.300 €;** ☎0764.661.805 eucelbun@gmail.com

85. **CAMPULUNG** Arges, 4400 mp, d. 100 m, intravilan, vand teren, intabulat, central, utilitati, neg., **17 €;** ☎0766.453.197

86. **CAMPULUNG MUSCEL,** Arges, zona Marcusi, 3200 mp, d. 40 m, intravilan, constructie fundatie vila + livada; ☎0766.366.233

87. **CAMPULUNG-BUGHEA,** jud. Arges, 3600 mp, d. 26 m, intravilan, vand teren, intabulat, central, neg., **14 €;** ☎0766.453.197

88. **CARTIERUL AUSTRIAC ILFOV, CERNICA, 500 MP, D. M, PROPRIETAR, LANGA CENTURA, GAZE + CURENT, DISCUTABIL, 12.000 €; ☎0724.540.345**

89. **CASA** 2100 mp, d. 30 m, intravilan, + teren, 50 km de Bucuresti, proprietar, pret negociabil, **8.000 €;** ☎0728.326.445

90. **CENTURA NORD,** 11400 mp, d. 40 m, intravilan, Sos. Chitila, acces din rond, langa lac, comision 0%, posibilitate dublu acces. In prezent hale productie si depozitare cu spatii birou si spatii auxiliare, total 5.632 mp, **1.440.000 €/;** ☎0726.077.077 office@zoomcity.ro

91. **CERNICA** - Biserica Noua, str. Randunicii, 1.200 mp, d. 38 m; str. Cotofenei 450 mp, d. 17 m, intre case, posibilitati gaze, electricitate, **42 €;** ☎0721.275.684

92. **CERNICA** - Cartierul Austriac, str. Gradinarilor la 50 m de sos. Cernica, 1.000 mp, d. 30 - 50 Euro/mp si la 100 m de sosea 600 mp, d. 16 m - 40 Euro/mp, gaze, electricitate; ☎0721.275.684

93. **CERNICA,** 500 mp, d. 15 m, intravilan, vand teren, proprietar, certificat de urbanism, **12.000 €;** ☎0722.505.333

94. **CHIAJNA** Rosu, Dudu, 10000 mp, d. 20 m, intravilan, 10.000 mp + 6 blocuri P+2+M in diverse stadii, autorizatie pentru 9 blocuri in total, transamente apa + gaze si post trafo platite, str. Tineretului, langa Militari Residence, urgent, **1.500.000 €;** ☎0753021710 fam.suditu@gmail.com

95. **CHIAJNA, Ilfov, Rosu, str. Gospodari 16, 8000 mp, d. 60 m, intravilan, teren zona rezidentiala pe malul Lacului Morii in vecinatatea padurii Rosu, acces la lac, 290 L; ☎0740.905.122**

96. **CHITILA,** Str. Aurel Vlaicu, 575 mp, d. 19 m, intravilan, curent electric, lar canalizarea si gazele sunt la poarta, strada linistita, zona de case si vile, 67 euro/ mp, **38.000 €;** ☎0722.859.200/ 0723.399.229

97. **CHITILEI SOSEAUA** -str. Mihai Viteazul nr. 84, sector 1, teren 542 mp, desc. 16 m si casa 2 camere- renovabila, toate facilitatile la poarta, pret/ mp, **125 €;** ☎0760.404.038

98. **CIOLPANI,** 600 mp, d. 20 m, intravilan, Drumul Piscului, doua loturi de casa la doar 50 m fata de asfalt, gaze, curent, intabulat, direct proprietar cu deschidere 20 m fiecare sau ambele deschidere 40 ml, 7.000 €/ lot sau 13.000 €, 2 loturi, **7.000 €/;** ☎0723.049.152 office@anaconstruct.ro

99. **CIOLPANI, 5000 mp, d. 25 m, intravilan, teren, 25 x 200, drum care leaga DN1 de Silistea Snagov, cadastru, apa, electricitate, teren inconjurat de vile si padurea Snagov, 28 €/; ☎0723.362.112/ 0724.261.323**

100. **CIOLPANI, 5000 mp, d. 25 m, intravilan, teren, 25 x 200, drum care leaga DN1 de Silistea Snagov, cadastru, apa, electricitate, teren inconjurat de vile si padurea Snagov, 28 €/; ☎0723.362.112/ 0724.261.323**

101. **CIOLPANI,** Ilfov, 893 mp, d. 100 m, intravilan, teren 749 mp si drum acces 144 mp, **5.500 €;** ☎021.406.91.09

102. **CIOROGARLA,** 500 mp, d. 15 m, intravilan, Darvari, super pozitie, acces rapid, teren intravilan, zona de vila foarte linistita, toate utilitatile, 500 mp, deschidere la strada de aprox. 15 ml, cadastru/intabulare, **11.000 €/;** ☎0728.415.944/ 0745.540.560

103. **Ciorogarla, Ilfov** 49999 mp, d. 100 m, extravilan, teren (2 loturi), T7. Pret negociabil, **2.070.000 €;** ☎021.406.91.09

104. **CLINCENI** 2000 mp, d. 22 m, intravilan, 150 mp, constructie caramida, proprietatea se afla in Ciurari zona pod Cioragarla intre case locuite si are deschidere la liziera si raul Ciorogarla, **65.000 €;** ☎0743.178.420 rubendiscalicau@yahoo.com

105. **COLENTINA** 264 mp, d. 64 m, intravilan, Doamna Ghica, Terasa, teren stradal, toate utilitatile, casa veche inalta din caramida in paragina, terenul se lateste pe spate, ideal locuinta familiala, pret discutabil, **250 €/mp;** ☎0725.540.400 vlad.trimbitasu@gmail.com www.vladtrimbitasu.ro

106. **COLENTINA** -Depou, 400 mp, d. 14 m, casa batraneasca, toate utilitatile, urbanism p+3+m, **220 €;** ☎0732.698.434/ 0763.523.436

107. **COLENTINA** Carrefour, 432 mp, d. 12 m, intravilan, teren cu casa batraneasca, utilitati, cadastru, intabulare, certificat de urbanism P+1, **62.000 €;** ☎0773.933.730

108. **COLENTINA,** 1000 mp, d. 30 m, stradal, toate utilitatile, pentru investitori, **400 €;** ☎0732.698.434/ 0763.523.436

109. **COLENTINA,** Carrefour, 348 mp, d. 20 m, intravilan, pe colt, 20m/ 17m, inclusiv ac si proiect faza PAC s+p+1e+2er, 3 dormitoare, sc. 120 mp, su. 165 mp, apa, canal, gaz,curent 380V, prop, cadastru, intabulare, zona de case, unic prop, POT 45%; CUT 0.9, **80.000 €;** ☎0735.698.910 bhn_02@yahoo.com

110. **COMANA,** Snagov - la Nuci, 5000 mp, vand teren langa padure, **2 €;** ☎0765.804.254

111. **COMARNIC,** Parhova, 530 mp, d. 100 m, intravilan, teren deschidere: 100-199 m. Pret negociabil, **11.000 €;** ☎021.406.91.09

112. **COMUNA 1 DECEMBRIE, 1000 mp, d. 165 m, intravilan, vand teren deschidere ambele capete, posibilitate de parcelare; ☎0723.613.845/ 0721.544.690**

113. **COMUNA BASCOV,** 2000 mp, d. 17 m, intravilan, jud. Arges (centrul comunei), particular, teren ingradit, toate utilitatile, stradal, sos. Ramnicu Valcea, pret negociabil, **15 €/mp;** ☎0730.468.122

114. **comuna Berceni** 300 mp, d. 16 m, intravilan, teren intravilan/ lot casa, acces foarte facil, curent electric 220V-380V la lot, cartier modern de vile noi in imprejurimi, 5 minute de metrou Berceni, magazine, scoala si gradinita in apropiere. **5.900 €;** ☎0737.988.995/ 0762.625.223 marius.iordan.emilian@gmail.com

115. **COMUNA BERCENI** zona verde, linistita, la 1,5 km de iesirea din comuna, 1000 mp, d. 17 m, intravilan, ultimele 4 loturi vedere lac (lacul Berceni II), intravilan, urbanism p+2, direct proprietar, posibil rate, **9 €;** ☎0722.707.400/ 0755.046.640

116. **COMUNA BERCENI,** 280 mp, d. 15 m, intravilan, Ilfov, teren diferite locatii centrale cu utilitati 275-500mp utili(curent la lot si gaze la unele locatii) zone in dezvoltare. Terenuri ieftine, zona Berceni, rate min. 12 luni cu avans, direct proprietar, **18 €/;** ☎0729.555.187 cristian@comunaberceni.ro www.rate-laproprietar.ro

117. **COMUNA BERCENI,** 280 mp, d. 16 m, intravilan, loturi cartier rezidential intravilan construibil cu utilitati: gaz, curent electric, acces din asfalt , drumuri amenajate. Terenul este situat pe str Calugareni. Actele sunt la zi. Merita vazut, **7.900 €;** ☎0725.420.950

118. **COMUNA BERCENI,** 357 mp, d. 16 m, intravilan, loturi de casa, curent electric la lot si posibilitate de achitare si in rate pe 12-18 luni direct la dezvoltator doar cu buletinul. Mai multe detalii la telefon, **5.800 €;** ☎0729.555.190/ 0729.555.187 neagu_mihai2015@yahoo.com

119. **COMUNA BERCENI,** 357 mp, d. 16 m, intravilan, loturi de casa, curent electric la lot si posibilitate de achitare si in rate pe 12-18 luni direct la dezvoltator doar cu buletinul. Mai multe detalii la telefon, **5.800 €/;** ☎0729.555.190/ 0729.555.187 neagu_mihai2015@yahoo.com

120. **COMUNA BERCENI,** 420 mp, d. 15 m, extravilan, pretabil pentru constructie casa. Utilitati existente: curent electric. Acte: cadastru si intabulare, **10.500 €;** ☎0727.774.364/ 0726.159.257 andraboldea@yahoo.com

121. **COMUNA BERCENI,** 5000 mp, d. 18 m, intravilan, proprietar vand teren, bun pentru depozit, pret/ mp; **10 €;** ☎0723.345.911

122. **COMUNA BERCENI,** intravilan, proprietar, 8 parcele 400 mp, 70.000 euro/ 22 euro/mp, 8.800 euro/ parcela; ☎0724.715.311

123. **COMUNA BERCENI,** 370 mp, d. 23 m, intravilan, teren intravilan curent inclus la lot, cartier vile in dezvoltare Terenul are dubla deschidere, prima parcela de la strada principala, Lotizare noua se pot comasa doua loturi. Acte la zi, **10.900 €;** ☎0725.420.950

124. **COMUNA BERCENI,** Ilfov, la intrare, Str. George Toparceanu nr. 29, intravilan, teren, zona rezidentiala- cartier nou, suprafata 832 (816 mp utili), lungime 52 m, latime 16 m, facilitati: curent electric si gaze naturale la poarta, negociabil, pret pe mp **55 €;** ☎0723.569.179

125. **COMUNA BERCENI,** str. Primaverii, 360 mp, d. 16 m, intravilan, zona lacuri, particular, ingradit, put facut, fosa septica, pret negociabil, **11.000 €;** ☎0785.321.787

126. **COMUNA BERCENI,** strada Lacramioarei la intrare in Comuna Berceni, 390 mp, d. 20 m, intravilan, zona de vile dezvoltata cu toate utilitatile inclusee: gaz, curent electric, cablu tv. Actele sunt la zi. Merita vazut, **13.900 €;** ☎0745.834.626

127. **COMUNA BERCENI, vis a vis de Primaria com. Berceni, 1260 mp, teren ultracentral, ideal afacere Mega Image, Shop&Go, mp 70 €; ☎0726.090.496**

128. **COMUNA CORBU** Constanta Litoral 30000 mp, d. 450 m, extravilan, proprietar, sola A294/46, intabulat, intre plaja si sat, 4 €/mp neg., zona cu potential investitional, preturi de la 2,5 la 35 €/mp, **4 €;** ☎0723.342.901

129. **COMUNA DOMNESTI, Jud. Ilfov, 1000 mp, strada principala, gaze, canalizare, lumina, 35 €; ☎0740.155.940**

130. **COMUNA GLINA,** Ilfov 40000 mp, d. 100 m, agricol, teren, deschidere: 100-199 m, **84.000 €;** ☎021.406.91.09

131. **COMUNA GRUIU,** Snagov, 2000 mp, d. 40 m, intravilan, asfalt, electricitate, zona dezvoltare, direct proprietar, pret pe mp: **13 €;** ☎0723.218.133

132. **COMUNA MALIUC, Sat Partizan, pe malul Dunarii, 2000 mp, intravilan, teren, negociabil, 50 €/mp; ☎0744.317.832**

133. **COMUNA MIHAI BRAVU** langa padure, 2700 mp, teren + cabana lemn, lumina, put, fosa, baie, padure tei+ salcami (si seaprat), tv color+tub, videocas, R.K, **30.000 €;** ☎0743.408.458

134. **COMUNA MIHAILESTI,** Jud. Buzau, 3500 mp, intravilan, vand teren la sosea, pret pe mp **5 €;** ☎0727.471.257

135. **COMUNA PANTELIMON** Ilfov, 21500 mp, d. 100 m, intravilan, teren, tarla 75, pret negociabil, **168.000 €;** ☎021.406.91.09

136. **COMUNA ROSIORI,** Ialomita, central, 2000 mp, d. 15 m, intravilan, teren, proprietar; ☎0730.944.016

137. **COMUNA SCHITU,** 1300 mp, d. 26 m, intravilan, Sat Camineasca, apropiere Ghimpati, jud. Giurgiu, 39 km de Bucuresti, vie pe rod, pomi fructiferi, acte, urgent, negociabil **3.800 €/;** ☎0724.278.376

138. **COMUNA SEACA,** jud. Teleorman, particular, 10 ha comasate, pret/ha, **6.000 €;** ☎0728.269.750

139. **COMUNA TAMBOIESTI,** jud. Vrancea, intravilan, intravilan/ extravilan, vindem 4 suprafete teren, lipite de DJ 175 Vrancea, de 2 ha, situate intre 2 localitati comuna Tamboiesti - sat Trestieni, curent trifazic, apa - retea comunala si fantana, proprietate izolata pitoreasca, fara vecini, pretabila la orice tip de activitate economica. In anumite conditii se poate concesiona. Detalii telefon, ☎0760.959.201

140. **COMUNA ULMI, jud. Giurgiu, 1600 mp, intravilan, teren cu baraca, curent trifazic, put cu pompa, pomi, vita de vie, Autostrada Bucuresti-Pitesti, pretul zonei; ☎0722.272.173**

141. **CORBEANCA,** 10.000 mp, intr., asfalt, Paradisul Verde; Tulcea 15.000 mp (1 ha jumate) Ciobanu, 10.000 Euro; ☎0720.001.710/ 0725.884.110

142. **CORBEANCA,** 14500 mp, d. 52 m, intravilan, Prisma, teren stradal la DN1, langa Hornbach, vad comercial, showroom, benzinarie, spatiu depozitare, etc. **65 €;** ☎0749604235 f.ciuca@tecnocasa.com.ro www.tecnocasa.com.ro

143. **CORBEANCA,** 41863 mp, d. 100 m, extravilan, teren (53 loturi), liber, neimprejmuit, gaze (in zona), **720.000 €;** ☎021.406.91.09

144. **CORBEANCA,** Ostratu, 802 mp, d. 10 m, intravilan, proprietar, teren construibil, aproape de lac, **48 €;** ☎0744.552.223 office@marr-romania.ro

145. **CORBEANCA,** Paradisul Verde 727 mp, d. 23 m, intravilan, doua loturi identice, 727 mp, alaturate, alipite inclusiv juridic, dubla deschidere la bulevard (colt), amplasate excelent, toate utilitatile. Se poate vinde intreg, 1.454 mp, d 45 ml, ☎0734.073.404

146. **CORBEANCA,** str. Brandusei, 746 mp, d. 24 m, intravilan, teren 746 mp (602 mp utili + 144 mp cota drum), deschidere 24 m, gaze, curent, liber, intabulat, negociabil **12.500 €;** ☎0763.839.539 george@regalhouse.ro

147. **CORBEANCA,** Tamasi, 530 mp, d. 18 m, intravilan, loturi de 530 mp, accesul se face direct din str. Uniriii 304 drumul judetean, gaze, apa, canal, electricitate, cablu tv si internetproprietar, nu aveti comisioane, **20.150 €;** ☎0768.566.677

148. **CORNETU** - vis a vis de padure, intravilan, loturi 1.200 mp, d. 25/44 m; 600 mp, d. 25/24 m, **8 €;** ☎0768.046.707

149. **CORNETU** str. Crinului, 6000 mp, d. 127 m, asfalt la 200 m, **5 €;** ☎0768.046.707

150. **CORNETU** str. Crizantemelor, 660 mp, intravilan, teren d. 17/33 m, **8.500 €;** ☎0768.046.707

151. **CORNETU** str. Stejarului, vis a vis de padure, 700 mp, intravilan, d. 19/31 m, **14.000 €;** ☎0768.046.707

152. **CORNETU,** Str. Bujorului, 2200 mp, intravilan, plan II, curent, gaze, asfalt la 120 m, desch. 18/125 m, **7 €;** ☎0723.178.399

153. **CORNETU,** Str. Crizantemelor, 1000 mp, intravilan, lot stradal, d- 30/26 m, **12.000 €;** ☎0726.724.919

154. **COSTINESTI,** 5000 mp, d. 27 m, intravilan, particular, vand teren la 800 m de mare, posibilitati parcelare, 50 m de asfalt curent si canalizare, **15 €;** ☎0760.616.418

155. **COUMNA BERCENI,** 270 mp, d. 15 m, intravilan, proprietar, teren intravilan, drumuri amenajate (pietruite) in zona noua(vile noi in apropiere). Curent si gaze. Teren 270 mp (util) cu deschidere de 16 m. Pret la oferta, **10.000 €;** ☎0737.988.994 marius@comunaberceni.ro

156. **COZIENI SAT,** Manastirea Pasarea, jud. Ilfov, 1700 mp, d. 26 m, intravilan, o oaza de liniste, inconjurata de padure si lac, terenul este situat langa Manastirea Pasarea, intr-o zona retrasa de sat, cu vile superbe. Utilitati: gaze, apa, energie electrica la poarta, asfalt, **55 €;** ☎0723.596.591 clara.nitu@gmail.com

157. **CRANGURI** Dambovita, DN 7, 3000 mp, d. 32 m, intravilan, teren, deschidere la DN 7, situat la 3 km de la Gaesti spre Pitesti, **7 €/mp;** ☎0769.743.049/ 0723.069.842

158. **CREVEDIA MARE** Giurgiu, 5000 mp, d. 20 m, intravilan, teren, ambele capete asfalt, DJ, DN51, zona neinundabila, sursa curent, apa, neg., se poate parcela, **4 €/mp;** ☎0246.264.120/ 0758.611.297

159. **CREVEDIA,** 500 mp, d. 27 m, intravilan, Buftea, Mogosoaia, parcela intravilan, lacul Crevedia, DN1A pozitie excelenta, curent si gaze, acte de vanzare-cumpare, incheiere de intabulare, dosar cadastral - schita, certificat de urbanism, **14.300 €/;** ☎0773.891.775

160. **CURTEA DE ARGES -Lunca Zavoi spre Balea Lac, 5000 mp, d. 76 m, intravilan, vand teren, deschidere drum, zona superba, vecini linistiti, 17.000 €; ☎0726.772.115**

161. **DACIA** Mosilor, 805 mp, D=14,86 m, A - 67 m, Lspate - 8 m, POT 45%, CUT max. S+P+2E+M, **310.000 €;** ☎0756.923.564

162. **DACIA,** 161 mp, d. 11 m, posibilitate extindere pana la 322 mp, **115.000 €;** ☎0756.923.564

163. **DACIA,** Piata Galati, ultracentral, 620 mp, d. 25 m, 620 mp- calcan, C.U. P+8 etaje, POT 80%, CUT 5, negociabil, pret mp mp **800 €;** ☎0774.062.611/ 0784.801.362

164. **DAMAROAIA,** sector 1, 342 mp, teren cu constructie, cu toate utilitatile, d-11,5; ☎0722.804.530

165. **DAMBOVITA,** Moroeni, 6640 mp, d. 100 m, intravilan, Teren Deschidere: 100-199 m, **63.000 €;** ☎021.406.91.09

166. **DARZA,** 2700 mp, d. 50 m, intravilan, loturi la intrare dinspre Buftea in zona constructii rezidentiale, utilitati in apropiere, parcelat in 2 loturi x1.350 mp, actele in ordine, schimb cu teren in Buftea sau Crevedia aproape de sosea. **17 €/;** ☎0744.532.417

167. **DECEBAL BULEVARDUL,** str Invingatorilor, 407 mp, d. 14 m, intravilan, pozitie excelenta, teren certificat de urbanism S+P+4, POT-60%, CUT-2,5. Ideal constructie bloc. Urgent, **275.000 €;** ☎0770.775.986/ 0724.254.252

168. **DIMITRIE LEONIDA** metrou, Strada Biruintei, 1000 mp, d. 24 m, extravilan, vand teren, **100.000 €;** ☎0722.627.936

169. **DOMNESTI** Ciutaci 2800 mp, d. 40 m, intravilan, deschidere foarte generoasa dubla 40 x 70 m la strazi asfaltate, curent, gaze, canalizare, constructii in zona, acte, eventual lotizare, pret convenabil 30 €/mp, **84.000 €;** ☎0760.654.546/ 021.440.22.49

170. **DOMNESTI,** 500 mp, d. 24 m, intravilan, tarlaua 11, in spatele unitatii militare, 10 loturi de teren in zona noua de vile, zona in plina dezvoltare, loturile de 500 mp +73,5 drum de sevitute cu o deschidere de 24 fiecare lot, **10.000 €;** ☎0721.630.429

171. **DOMNESTI,** Ciutaci, Teghes, Curtea Domneasca, 500 mp, d. 17 m, intravilan, teren, particular, loturi teren, utilitati, posibilitate rate, variante auto, **6.000 €;** ☎0723.530.331 www.vileduplex.ro

172. **DOMNESTI,** Clinceni, 380 mp, d. 50 m, intravilan, teren, particular, loturi 380-1.000 mp, utilitati, Curtea Domnesca, Unitatea Militara, Teghes, Ciutaci, rate, variante auto, **10 €;** ☎0723.530.331 www.vileduplex.ro

173. **DOMNESTI,** Ilfov 49479 mp, d. 100 m, extravilan, teren, acces din sos. Domnesti-Teghes, **28.000 €;** ☎021.406.91.09

174. **DOMNESTI,** in spate la Hornbach, 45000 mp, d. 140 m, intravilan, teren, particular, tarla 11, deschidere la 3 drumuri, 1 km de linia de centura, variante sau plata in rate, urgent, **6 €;** ☎0723.530.331

175. **DOR MARUNT** Dalga, Calarasi, intravilan, teren 11 ha, cu utilitati, curent electric, gaze separate, construit: siloz de cereale, ababor, parc industrial, **5 €;** ☎0768.088.086

176. **DRAGOMIRESTI VALE,** Zurbaua - Ilfov, 525 mp, d. 25 m, intravilan, teren, loturi, inclus drum servitute, dimensiuni lot construibil 25/17 m, utilitati, **7.200 €;** ☎0740.356.144

177. **DRAGONUL ROSU,** in apropiere, teren de vanzare intre vile, negociabil; ☎0729.409.331

178. **DRAGOSLAVELE,** Arges, 1783 mp, d. 100 m, intravilan, teren, Ghimbavu. Pret negociabil, **2.200 €;** ☎021.406.91.09

179. **DRUMUL GAZARULUI,** sector 4, 300 mp, d. 15 m, intravilan, teren cu toate utilitatile, proiect +PUD, materiale constructii, tel: 0722.793.065 **135.000 €;** ☎0722.793.065

180. **DRUMUL GAZARULUI,** sector 4, 300 mp, d. 15 m, intravilan, utilitati toate, proiect +PUD, materiale constructii, **135.000 €;**

181. **DRUMUL SABARENI** 600 mp, d. 16 m, intravilan, teren, toate facilitatile; **21.000 €;** ☎0744.561.427

182. **DRUMUL SARII, str. General George Macarovici, 330 mp, d. 18 m, intravilan, zona vile, facilitati la poarta, toate actele, disc., proprietar, 750 €; ☎0721.204.843**

183. **DRUMUL TABEREI** ANL, str. Valea Doftanei 136-149 30000 mp, d. 80 m, intravilan, particular, unic proprietar, constructie P+14, usor neg., **235 €/mp;** ☎0786.780.444

184. **DRUMUL TABEREI,** 700 mp, d. 30 m, intravilan, Prelungirea Ghencea, str. Margelelor, zona vile, constructie langa teren, asfalt si utilitati in apropiere, cadastru, intabulare, accept si credit, **46 €/;** ☎0725.740.601

185. **EFORIE NORD,** d. 18 m, teren 513 mp, acte la zi, lot 906, camping Sincai, pret mp mp **60 €;** ☎0733.065.975

186. **EROU IANCU NICOLAE,** 400 mp, d. 12 m, intravilan, particular, teren cu autorizatia de construire pentru vila P+2, piscina. Teren apr. 12 x 31 m. Statia autobuz la 80 m. Acces Baneasa Shopping City, Ikea, Jolie, exclus agentii, **90.000 €/;** ☎0799.563.089

187. **FRUMUSANI** 23400 mp, d. 128 m, extravilan, deschidere la lacul Pasarea, aflat la 25 km de centura Bucurestiului **2 €/mp;** ☎0722.735.537

188. **FRUMUSANI** 540 mp, d. 20 m, intravilan, deschidere padurea Filastache, 540 mp, 600 mp, construibil, curent, 500 m drum asfaltat din DN4, **10 €/mp;** ☎0722.277.090 www.frumusani.ro

189. **FRUMUSANI** langa DN4, 600 mp, d. 12 m; 1.000 mp, d. 50 m, proprietar, **16 €;** ☎0731.696.938

190. **FRUMUSANI** sat Postavari, 5000 mp, d. 18 m, extravilan, se poate trece in intravilan, acte la zi (cadastru, intabulare, oferta primarie), pretabil constructie, solarii, investitie. Urgent, ocazie, particular, **5.000 €;** ☎0765.350.478 vasiletoma86@yahoo.ro

191. **FUNDENI,** sector 2, 800 mp, d. 20 m, intravilan, apa, curent, asfalt, gaze in zona; ☎0764.068.083

192. **GANEASA** Ilfov, 935 mp, d. 13 m, intravilan, loc de casa, intre vile la padure, apa, curent electric. Luminita, neg., **18 €;** ☎0766.214.914

193. **GANEASA SAT,** Ilfov, 650 mp, d. 18 m, intravilan, vand teren construibil (loc de casa), str. Schitului, neg., **16.000 €;** ☎0721.200.625

194. **GARA DE EST** -Str. Fantanica, 240 mp, 2 desch. la 2 strazi, liber, toate utilitatile, ocazie, **49.000 €;** ☎0763.523.436/ 0732.698.434

195. **GHERMANESTI,** 600 mp, toate utilitatile, **12.000 €;** ☎0725.475.613/ 0744.380.272

196. **GIURGIU** sos. Alexandriei 30000 mp, d. 110 m, intravilan, proprietar, loturi de teren in zone de vile, utilitati, transport in comun, zona foarte linistita. Sub pretul zonei, sau caut asociere pentru constructia de case **15 €;** ☎0761.320.731 profficomerce@gmail.com

197. **GIURGIULUI, CFR Progresu, 381 mp, d. 16 m, intravilan, loturi 381 mp - 500 mp, zona linistita, verde, curent gaze apropiere, proprietar. Discutabil, 55 €/mp; ☎0724.860.938**

198. **GRADISTEA,** 600 mp, d. 19 m, intravilan, Ilfov, proprietar, loturi teren constructii, suprafete de 500 mp si 1.000 mp, utilitati (curent, apa, Telekom). Lotul 1-500 mp (18 m x 28 m)/ lotul 2-500 mp (18 m x 28 m) / lotul 3-500 mp (20 m X 25 m) / lotul 4-1.000 mp (19 m x 53 m). **5.000 €/;** ☎0761.900.350 vistrea@yahoo.com

199. **GRUIU** -Snagov, intravilan, vand teren 600-1.000 mp, foarte convenabil; ☎0762.984.923

200. **HATEG** Totesti, judetul Hunedoara 1275 mp, d. 46 m, intravilan, vand sau schimb teren D 27,7x46 m cu garsoniera Bucuresti; ☎0756.464.789/ 00491637693246

201. **IASI,** Deal Visan, intravilan, vand parcele 717 mp, 770 mp, 1.247 mp, in Municipiul Iasi, cu pret/ mp, **30 €;** ☎0723.661.970

202. **ILFOV** satBalaceanca, com. Cernica 6125 mp, d. 11 m, extravilan, vand teren **12.500 €;** ☎0784.644.032

203. **JILAVA** ilfov, 2500 mp, d. 11 m, intravilan, gaze, curent. Relatii la telefon. Pret/ mp, **20 €;** ☎0730.792.667

204. **LACUL MORII,** 5017 mp, d. 100 m, intravilan, teren (2 loturi), aproape de Lacul Morii, negociabil, **230.000 €;** ☎021.406.91.09

205. **LEHLIU GARA,** Calarasi 43170 mp, d. 100 m, extravilan, teren, apa, gaze, curent, drum pietruit, **62.000 €;** ☎021.406.91.09

206. **LEHLIU SAT,** judet Calarasi, langa Primaria Comunei Lehliu, 2340 mp, d. 40 m, intravilan, la lac, proprietar, cadastru, intabulare, ocazie, **6.300 €;** ☎0722.359.861

207. **MAGURELE** 425 mp, d. 19 m, intravilan, langa padure, str. Calugareni, particular, zona linistita si curata, la 5 min. de primarie, inconjurat de constructii, drum acces de 32,75 mp, ideal pt. casa unifamiliala sau duplex, **20.500 €/;** ☎0722.259.201

208. **MAGURELE,** 1600 mp, d. 15 m, intravilan, teren cu deschidere la 2 strazi soseaua

286. **SECTOR 2** Doamna Ghica, 1270 mp, d. 39 m, intravilan, POT=45%, CUT=1,62. Ideal imobil locuinte, clinica medicala, hotel, birouri. Pret 480.000 euro + TVA. **480.000 €;** ☎0721.407.976 titi.manescu@nordexpertimobiliare.ro

287. **SECTOR 2** Floreasca, 600 mp, d. 12 m, intravilan, zona M2, POT=70%, CUT=3, P+4+5Er. Ideal locuinte, birouri, clinica medicala. Pret 550.000 euro. **485.000 €;** ☎0721.407.976 titi.manescu@nordexpertimobiliare.ro

288. **SECTOR 3,** Str. Lunca Prutului nr. 37A, 500 mp, teren de vanzare, proprietar, ingradit, **60.000 €;** ☎0736.811.116

289. **SECTOR 5** Cotroceni, 600 mp, d. 25 m, intravilan, zona permite un POT=85%, CUT=1,82. Ideal imobil locuinte de lux, hotel, zona selecta, **840.000 €;** ☎0721.407.976 titi.manescu@nordexpertimobiliare.ro

290. **SEICA STRADA,** 3471 mp, d. 100 m, intravilan, teren (4 loturi). Pret negociabil, **1.150.000 €;** ☎0721.406.91.09

291. **SES BAHLUI,,** Iasi, 53000 mp, d. 100 m, extravilan, teren (4 loturi 13000 + 1000 mp), **440.000 €;** ☎0721.406.91.09

292. **SIHLEA,** 2800 mp, d. 10 m, intravilan, Jud. Vrancea, teren intravilan, exista curent tras. Pret 1 euro/mp. Terenul se poate extinde cu terenul alaturat (inca 5.000 mp+casa). Peste 500 pomi fructiferi plantati. **1 €;** ☎0767504263

293. **SNAGOV** 720 mp, d. 20 m, intravilan, Gruiu, construibil, urbanism p+2, toate utilitatile, drum asfaltat, langa Autostrada Transilvania, zona de vile. Ocazie, **11.500 €/;** ☎0769.076.170/ 031.436.18.97 george.marinica@orfeas.ro www.orfeas.ro

294. **SNAGOV** Ciofliceni pe sos. Stefan Cel Mare (asfaltata), chiar vis-a-vis de centrul de infrumusetare 2500 mp, d. 18 m, intravilan, construibil. Lumina si gaze la fata locului **25 €/mp;** ☎0751.163.200/ 0724.005.301 marigavrilescu@yahoo.com

295. **SNAGOV** Ghermanesti, 100000 mp, d. 45 m, intravilan, aproape Primarie, teren (5.000+5.000 mp), deschidere la 2 strazi 45.23/33 ml, toate utilitatile, mp **16 €;** ☎0745.514.868

296. **SNAGOV** Vladiceasca, vizavi padure, 1700 mp, d. 17 m, intravilan, vizavi padure, stradal, desch. dubla la strada principala si la Str. Radu cel Mare, gaze, curent la teren, zona case-vile, pret/mp, **37 €;** ☎0722.511.217/ 0762.628.915 www.uig.ro

297. **SNAGOV SAT** Zambilelor, 1000 mp, d. 17 m, intravilan, utilitati, ponton, lac, si apartament 3 camere 32.000 Euro, 78 mp, balcon, curte 80 mp. Urgent, **220.000 €;** ☎0740.975.825

298. **SNAGOV,** 500 mp, d. 16 m, intravilan, Gruiu, construibil, urbanism p+2, la 900 m de la iesirea Autostrazii Transilvania, 500 mp cu o deschidere de 16 m, se afla intr-o zona in plina dezvoltare, gaze, curent electric, **9.500 €/;** ☎0769.076.170/ 031.436.18.97 george.marinica@orfeas.ro www.orfeas.ro

299. **SNAGOV,** 5000 mp, d. 40 m, intravilan, la sosea Vladiceasca, super ocazie, toate utilitatile, deschidere 40 m la sosea, casuta pe el, gard, fosa septica, put adancime, zona superba vis-a-vis de padure, zona vile, ideal pt. parcelat si construit case. **35 €/;** ☎0744.532.417 marianmuha@yahoo.com

300. **SNAGOV,** 20000 mp, d. 50 m, intravilan, teren la padure, pret pe mp **25 €;** ☎0720.642.535

301. **SNAGOV,** 14000 mp, d. 130 m, intravilan, teren- vand orice suprafata, lipit de C.O.R., deschidere la lac, pret pe mp **50 €;** ☎0723.182.699

302. **SNAGOV,** Ghermanesti, 500 mp, intravilan, teren, padure, utilitati strada, intabulat, proprietar, **13.500 €;** ☎0726.683.161

303. **STEFANESTII DE JOS,** 19000 mp, d. 40 m, extravilan, deschidere la drum asfaltat, la 3 km de centura actuala Bucuresti si extrem de aproape de autostrada Bucuresti Brasov si viitoarea centura a 2-a, utilitati, proprietar, **17 €;** ☎0733.384.600 icebergro@yahoo.com

304. **Strada Calarsi** 120 mp, d. 20 m, intravilan, Vand teren patrat 120 mp pe colt cu deschidere 20 m Localizare strada Tizigara Samurcas sector 2 ,zona Calarasi .Apa ,gaze,curent.70000E .Accept colaborare agentie. **70.000 €;** ☎0728.141.414

305. **STRAULESTI,** 20683 mp, d. 103 m, intravilan, doar luna august, ideal investie proiect imobiliar comercial, teren deschidere 144 m lac Straulesti, sector 1, zona in dezvoltare, acces DNCB, sos. Chitilei, centre comerciale. Merita vazut, **110 €/;** ☎0769.076.163/ 0769.076.169 ovidiu.frasina@orfeas.ro www.orfeas.ro

306. **STRAULESTI,** Doi Cocosi, 691 mp, d. 18 m, intravilan, teren 691 mp (591 mp utili + 100 mp cota drum), deschidere 18 m, gaze, curent, canalizare, apa, ri S+P+1E, pot 35%, cut 0,7, intabulat, negociabil, **95.000 €;** ☎0763.839.539 george@regalhouse.ro

307. **TANDAREI** Ialomita 635 mp, d. 5 m, agricol, lunca, pe raul Ialomita, comasat 100%-635ha, 435 ha + 200 ha. exploatarea agricola se subventioneaza de stat. Nu colaboram cu agentii. Se vinde integral, **1 L;** ☎0752.415.189 mehmetcansi@mehmetcansi.com

308. **TARTASESTI,Ioturi 1000mp** 1000 mp, d. 21 m, intravilan, loturi parcelate toate utilitatile in apropiere 11 euro/mp, zona vile, mai sunt de vanzare loturile, 5, 6, 7, 8, 9, 10, iar lotul 3 din planul de mai jos la 20 ?/mp, **11 €;** ☎0744.532.417 amihaela.muha@gmail.com

309. **TEI** 200 mp, d. 14 m, intravilan, Parcul Circului, Barbu Vacarescu, teren si casa demolabila, zona deosebita, **200.000 €/;** ☎0728.114.499

310. **TEI,** peninsula, Complex Tei Lake, cu intrare prin str. Petricani, 34000 mp, d. 360 m, desc. la lac, vizavi Club Bamboo, Club Fratelli etc. Pretabil complex imobiliar de lux, teren unicat; ☎0722.511.217/ 0762.628.915 www.uig.ro

311. **TEREN** 11000 mp, extravilan, situat in apropiere de Bucuresti 15 km pe DN2, dubla deschidere, cadastru, intabulare, pretul zonei; ☎0726.024.401

312. **TEREN,** 1100 mp, d. 33 m, deschidere la Sos. Magurele-Dumitrana (DC 19, langa Podul Sabar. Curent langa teren, posibil inca 2 parcele identice; ☎0722.773.352

313. **TEREN,** 1856 mp, d. 29 m, intravilan, Moeciu de jos nr.558b (pensiunea Mogan si farmacia veterinara Babes), deschidere frontala 29m, curent electric instalat avand si o cabanuta, am si proectul de pensiune, **50 €/ mp;** ☎0741.090.983/ 0741.090.983 mariatutui@yahoo.com

314. **THEODOR PALLADY,** 625 mp, d. 21 m, intravilan, doua loturi teren 625 mp, d. 21 m fiecare (550 mp supraf. utila) canalizare, apa la teren, curent electric la strada. Zona L1C - case-vile. Vecini - vile nou construite. Pret supr. utila **115 €;** ☎0722.511.217/ 0762.628.915 www.uig.ro

315. **TITAN** -Auchan, 840 mp, d. 18 m, toate utilitatile la teren, are desch. la 2 strazi, super ocazie, **85.000 €;** ☎0732.698.434/ 0763.523.436

316. **TOPORASI,** 356 mp, d. 19 m, intravilan, vand teren cu utilitati. Pret pe mp: **138 €;** ☎0760.940.841

317. **TRAPEZULUI** str. Vitioara, 4633 mp, d = 47,72 m, gaze, canal, apa, curent. Urbanism POT 45%, CUT 1,3 D+P+2Et+M, posibilitate esalonare, pret/mp **110 €;** ☎0722.511.217/ 0762.628.915 www.uig.ro

318. **TRAPEZULUI** str. Vitioara, 2880 mp, intravilan, d. 30,5 m, doua loturi teren 1.440 mp, d. 15 m, fiecare. Str. asfaltata, gaze, canalizare, apa, curent. Unul din loturi are deschidere si pe lungime, respectiv 96 m - drum, pret mp **160 €;** ☎0722.511.217/ 0762.628.915 www.uig.ro

319. **TRAPEZULUI, Lunca Prutului** 370 mp, d. 17 m, intravilan, Vand teren intravilan situat in str. Lunca Prutului, 370 mp, deschidere 17ml,partial ingradit, la 7 min de metrou 1 Decembrie, Case/Vile pe loturile invecinate. Regim P+2+M. Cadastru, intabulare. **95 €;** ☎0745780390/ 0745780390 kempes406@yahoo.com

320. **TUNARI,** str. Maria Calimachi nr. 15, teren 560 - 640 mp, zona deosebita, utilitati, asfalt, acces DJ, pret euro sau echivalent dolari, usor neg., **46.700 €;** ☎0728.347.410/ 0721.727.436

321. **UNIRII** 180 mp, d. 14 m, intravilan, Marasesti teren deschidere generoasa 14 m, strada linistita si retrasa. POT 60%, CUT 2,5, Hmax 11 m. Pretabil constructie locuinta individuala, sediu firma, etc, **130.000 €/;** ☎0723.426.990 radu.micleusanu@moverealestate.ro www.moverealestate.ro

322. **UNIRII SPLAI** Pod Grigorescu, showroom Wolkswagen, 2500 mp, d. 25,5 m stradal. Canal, gaze, curent. Zona mixta, locuinte, birouri, depozite etc., pret/mp **55 €;** ☎0722.511.217/ 0762.628.915 www.uig.ro

323. **URZICEANCA** Dambovita, 2500 mp, d. 10 m, intravilan, teren parcelabil, construbil, merita vazut, **13.000 €;** ☎0727.859.885

324. **VALCEA JUDETUL,** zona Balcesti, padure integral foioase, supr. 153,5 ha (117 ha, comasata, plus 36,5 ha localitatea vecina) varsta oca 80 ani. Acte complete, pret /ha **2.100 €;** ☎0722.511.217/ 0762.628.915 www.uig.ro

325. **VALEA CALUGARESCA,** Prahova, 4100 mp, d. 22 m, intravilan, teren 4.100 mp (780 mp intravilan + 3.320 extravilan), deschidere 22 ml la sosea asfaltata, 4 euro/ mp; ☎0728.312.225/ 0244.236.258

326. **VALENII DE MUNTE** 750 mp, d. 27 m, intravilan, oras utilitati: gaze, apa, canalizare, curent electric, zona rezidentiala, la 4 minute de centru, vedere panoramica asupra ului **17.000 €/;** ☎0769.076.170/ 031.436.18.97 george.marinica@orfeas.ro www.orfeas.ro

327. **VASILATI** 50000 mp, d. 40 m, extravilan, teren cu canal de irigare si carastru, la 30 km de centura Bucuresti, **1 €/mp;** ☎0727.252.796

328. VASILATI, Calarasi, la 35 km de Bucuresti, intravilan, 20 hectare, construibil, 2 €/mp; ☎0722.507.708

329. **VICTORIEI PIATA,** 300 mp, d. 12 m, intravilan, P+2+3R, CUT 1,3, POT 45%. Zona centrala. Apropiere metrou **229.000 €/;** ☎0749.604.235 f.ciuca@tecnocasa.com.ro www.tecnocasa.com.ro

330. **VICTORIEI PIATA,** 501 mp, d. 4 m, intravilan, teren (2 loturi), in apropiere de Piata Victoriei, **490.000 €;** ☎021.406.91.09

331. **VICTORIEI,** sector 1, 1783 mp, d. 33 m, intravilan, urbanism valabil, POT=80%, CUT=5, H= 22m.Ideal cladire birouri clasa A, hotel, spital, bloc locuinte de lux. Pret 3.330.000 €+ TVA, **3.330.000 €;** ☎0721.407.976 titi.manescu@nordexpertimobiliare.ro

332. **VIILOR SOSEAUA,** 536 mp, d. 16,75 m, semicentral, casa demolabila, urbanism M2, pretabil sediu firma, birouri, hotel, bloc 2, 3, 4 Et., **200.000 €;** ☎0724.068.191

333. **VITAN** 220 mp, d. 10 m, intravilan, acces 2 minute Splaiul Unirii, Auto Cobalcescu, str. Drumeagului, urgent, certificat de urbanism, S+P+2+M, toate utilitatile. Ideal investitie, **71.000 €;** ☎0770.775.986/ 0724.254.252

334. **VOLUNTARI** 600 mp, intravilan, Sos. Andronache, langa Politia Canina, stradal, intre vile, 20/30 m, toate utilitatile la poarta, ideal investitie, neg., **125 €/;** ☎0730.928.310 trimbitasu@gmail.com

335. **VOLUNTARI** -Ilfov, str. Bucegi, 360 mp, d. 12 m, intravilan, vizavi Metro, stradal, teren cu anexe, magazie bca 10/4 mp, garaj 2 masini, magazin stradal 9/3 mp bca, baie completa, f, g, apa, canalizare, curent, gaze, neg., **70.000 €;** ☎0768.086.994/ 0730.296.414

336. **VOLUNTARI,** 2000 mp, d. 60 m, intravilan, langa politia Voluntari, str. Tudor Vladimirescu nr. 31, vand teren 2.000 mp, + bonus casa 250 mp amprenta, **175 €/;** ☎0762.537.733

337. **ZALAU** (Pasune Liget), Salaj 2834 mp, d. 100 m, extravilan, teren, pret negociabil, **9.400 €;** ☎021.406.91.09

Spaţii comerciale, industriale

1. **ANTIAERIANA,** S.U. 302 mp, spatiu comercial, proprietate compusa din spatiu comercial 123 mp+ birouri 127 mp+ casa 3 camere, 52 mp+ curte 80 mp, stradal, vad, toate utilitatile. Deschidere 24 m, dotari service auto, **290.000 €;** ☎0749.326.181 yellow.touch@yahoo.com

2. **BABA NOVAC,** Parc IOR, S.U. 128 mp, spatiu birouri, spatiu generos in imobil nou, intrare separata, curte interioara amenajata 35 mp, pretabil activitati office, cabinete medicale, sediu birouri firma, loc parcare, **129.900 €;** ☎0723.805.860 dragos.balan@topapartamente.ro

3. **BERCENI S.U. 122 mp, spatiu comercial, vand spatiu comercial zona noua ideal comert, toate utilitatile, 10 locuri parcare incluse in pret, 2 casete luminoase, camere supraveghere, alarma, disponibil imediat, zona Leonida Metrou, 102.000 €; ☎0734.433.353/ 0724.205.825 Gavriladaniel12@yahoo.ro**

4. **BERCENI, S.U. 2016 mp, spatiu comercial, spatiu comercial stadal, zona circulata, 7 locuri parcare (50 mp), finisat cu centrala proprie, termopane, alarma, camere video, etc. Toate utilitatile, comision 0%, 75.000 €; ☎0726.757.659/ 0724.888.478 alex.sorin92@yahoo.com**

5. **BRANCOVEANU** Oltenitei, langa taxe si impozite, S.U. 135 mp, spatiu comercial, 25 mp curte inchisa si 27 mp curte deschisa, 3 grupuri sanitare, centrala termica, pret discutabil, incharat cu 1.000 €, oferta reala, **155.000 €;** ☎0743.041.701 bogdan.cirlan@city-estate.ro

6. **BUDAPESTA,** Cantemir, stradal, S.U. 65 mp, spatiu comercial, statie catb, trafic pietonal intens, fara risc seismic, chirias Banca Raiffeisen, contract pe 5 ani, chirie lunara 2.900 euro; **410.000 €;** ☎0724317571/ 0756461237 lazarimobiliare@yahoo.com

7. **CENTURA NORD,** S.U. 11400 mp, spatiu industrial, Sos. Chitila, acces din rond, langa lac, comision 0%, posibilitate dublu acces. In prezent hale productie si depozitare cu spatii birou si spatii auxiliare, utilizabile - 5632 mpu, 6.758 mp total, **1.440.000 €/;** ☎0726.077.077 office@zoomcity.ro

8. **COLENTINA,** sector 2, particular vand spatiu stradal, bine intretinut, **85.000 €;** ☎0764.868.815

Imobiliare CUMPĂRĂRI/SCHIMBURI

9. **COTROCENI,** S.U. 480 mp, spatiu comercial, piata, situat la parter din p+1, ideal pentru hipermarket, clinica, birouri, avand o deschidere generoasa. SC Ana Creazioni Construct, **670.000 €/;** ☎0723.049.152 any_nistor@yahoo.com

10. **DRISTOR,** zona, langa Kaufland, S.U. 28 mp, parter vitrina mare, **450 €;** ☎0722.341.740/ 0763.953.551

11. **GARA DE NORD, vis-a-vis de Ministerul Transporturilor, S.U. 84 mp, spatiu comercial, spatiu comercial, ☎0722.220.660**

12. **GHENCEA BULEVARDUL, S.U. 75 mp, spatiu comercial, vand spatiu stradal, 86 mp, particular, 210.000 €; ☎0742.462.891**

13. **HALA** S.U. 330 mp, spatiu depozitare, plus birouri la 50 m de Soseaua Nationala, fosta fabrica de mobila, toate conditiile, 230 ml hala, 100, mp birouri, total teren 360 mp, proaspat renovat, de inchiriat sau vanzare la pretul zonei, Pret negociabil. **159.000 €/;** ☎0744.317.750 cripetservice@gmail.com

14. **MARIA ROSETTI** S.U. 184 mp, spatiu comercial, 38, ultracentral ideal investitie, bloc nou rezidential, an 2013. Azi are un venit anual de 43.200 €. Inchirat pe 10 ani la supermarket. Are 3 intrari, 2 din str. Armenească si una Maria Rosetti, colt, **552.000 €/;** ☎0733.391.139 vanzari@maria-rosetti38.ro www.maria-rosetti38.ro

15. **MEDIAS** S.U. 100 mp, spatiu depozitare, persoana juridica vand/ inchiriez spatii de productie/ depozitare in Medias, judetul Sibiu; ☎0724.323.774

16. **MIHAI BRAVU** intersectie Baba Novac, S.U. 37 mp, stradal, proprietar, constructie 1978, **61.000 €;** ☎0740.224.280

17. **MIHAI BRAVU,** S.U. 31 mp, spatiu comercial, nr. 384, particular, vad comercial, vitrina 3 m, stradal, trafic pietonal si auto intens, grup sanitar, amenajat, contorizare separata, ideal birouri, asigurari, magazin mixt, pretabil orice activitate, **105.000 €;** ☎0723447448

18. **MILITARI,** hotel de vanzare, 33 camere. Particular, recuperare investitie in 7 ani, **750.000 €;** ☎0720.573.067

19. **MILITARI,** Iuliu Maniu, S.U. 70 mp, spatiu comercial, toate aprobarile ptr. spatii prestari servicii, 4 incaperi, 2 grupuri sanitare, acces direct din strada si prin scara blocului, g, f, t, um, instalatii schimbate, acte in regula, **90.000 €;** ☎0760.654.542/ 021.440.22.49

20. **MOSILOR CALEA** Bucuresti, stradal, S.U. 73 mp, spatiu comercial, 2 grupuri sanitare, super amenajat, Vitrina laterala la trecere de pietoni de 6 m, bloc 1984, pretabil orice, vad comercial, urgent **199.000 €;** ☎0721.407.976 titi.manescu@nordexpertimobiliare.ro

21. **PARTICULAR,** hotel restaurant in functiune, 33 camere, aviz ISU - 1.300 mp, mobilier masiv. Recuperare investitie in 7 ani, **750.000 €;** ☎0720.573.067

22. **SPATIU** S.U. 85 mp, spatiu comercial, comercial, situat la inters.bd D.Golescu cu Mircea Vulcanescu, stradal, supraf 80 mp, liber, demisol 30 mp+parter 50,utilit.,renovat, pret 89.000 ? disc sau inchiriere 700 ?/luna, tel 0767.061.111, **89.000 €;** ☎0767.061.111 andrei.partner067@gmail.com

23. **STATIUNEA VENUS** S.U. 8800 mp, Complex Hotelier Vulturul este amplasat in centrul statiunii Venus, este compus din 210 camere duble total utilate la standarde de 3 stele plus renovat complet in 2013, **5.500.000 €;** ☎0722.211.050 mugurel_1984@yahoo.com www.hotelvulturul.ro

24. **SUDULUI PIATA** Oltenitei, langa taxe si impozite, S.U. 135 mp, spatiu comercial, 135 mp utili+ 25 mp curte inchisa si 27 mp curte deschisa, 3 grupuri sanitare, centrala termica, pret discutabil, incharat cu 1.000 €, oferta reala, **155.000 €;** ☎0743.041.701 bogdan.cirlan@city-estate.ro

25. **UNIREA,** S.U. 65 mp, spatiu comercial, vand spatiu cafenea proprietate intre Unirea si Casa Poporului, la demisol, bloc fara bulina; **104.000 €;** ☎0723689363

26. **UNIRII,** Calarasilor, Traian, S.U. 65 mp, spatiu comercial, intrare stradala bd, trafic auto, s+p, vitrina, modest, 2 cam.+ 1 cam. baie, bucatarie, apa, gaze, Enel. Ideal birou, showroom, alimentar, asigurari, croitorie, cabinet medicina. Acc. Mătei Basarab, Decebal, Muncii, **46.000 €;** ☎0724.587.634

27. **VICTORIEI PIATA, strada Dr. Felix 7, S.U. 280 mp, langa McDonalds Buzesti, amenajat pe doua nivele + curte, (fara risc seismic), neg. 360.000 €; ☎0727.201.668**

Cumpărări, schimburi

1. **1 DECEMBRIE 1918 BULEVARDUL, 1 Mai, Auchan, Baneasa - adiacente, Colentina - adiacente, Pantelimon, Th. Pallady - adiacente, Salajan - adiacente, Dristor, Mihai Bravu, Vitan, Dudesti, Titan-parc, zona centrala, zona nord, Cernica, Snagov, Corbeanca, alte zone cumpar teren; ☎0722.511.217/ 0762.628.915 www.uig.ro**

2. **13 SEPTEMBRIE,** Dorneasca, D. Noua, particular cumpar urgent ap. 2-3 camere dec., 1-7/8, cu fara imbunatatiri, zone adiacente 13 Septembrie, platesc cash euro, 50-60.000 euro; ☎0725.730.905/ 0721.391.108

3. **23 AUGUST CARTIER** sau sector 3, cumpar casa sau teren, eventual casa batraneasca, cu plata in rate, particular; ☎0720.294.432

4. **AMERICA,** New York, vand vila mare sau schimb cu vila, apartament in vila, casa, teren Bucuresti - Brasov; ☎0721.555.854

5. **APARTAMENT,** familie particulara cumparam urgent un apartament intr-un bloc civilizat, banii sunt cash, fara intermediari; ☎0733.847.980

6. **APARTAMENTE** cumparam. Agentie imobiliara, cu experienta de peste 10 ani, cautam apartamente, gars. in Bucuresti. Avem clientii cu credite preaprobate si cash; ☎0749.076.011/ 021.210.76.00 sweethome_imob@yahoo.com

7. **BALTA ALBA, Theodor Pallady, Drumurile Gura Siriului, Putnei, Fagetului, Calitei, Crivatului, Ariesului, Garlitei, Vladesei, Solcii, Saratii, Calmatui, Badicului, Racului, Victor Brauner, Nicolae Grigorescu etc., cumpar teren; ☎0722.511.217/ 0762.628.915 www.uig.ro**

8. **BALTA ALBA,** Titan, Parc IOR, cumpar garsoniera cf. 1, et. 1-4, balcon + boxa, particular; ☎0730.089.122

9. **BERCENI,** Grand Arena, particular schimb ap. 2 camere, et. 1, bloc 4 nivele, 2014, cu casa curte, cu gaze apa,canal, comuna Giurgiu, Vidra, Frumusani; ☎0728.160.178

10. **BUCURESTI** sau adiacent. Familie particulara cumparam un teren sau casa cu teren in Bucuresti sau adiacent, plata cash, fara agentii de intermediere; ☎0799.663.785

11. **BUCURESTI,** achizitionez, cumpar casa numai Bucuresti, cu teren, urgent; ☎0767.305.046

12. **BUCURESTI,** Agentia Hermes Invest cumpara, indiferent sectorul, cadastru gratuit; ☎0721.593.744/ 0786.458.152 hermes_servicii@yahoo.com

13. **BUCURESTI,** Agentie imobiliara solicitam la vanzare/inchiriere: garsoniere, apartamente, case/ vile, plata cash sau credit. Oferim servicii profesionale, consultanta gratuita, comision redus pentru exclusivitate; ☎0721.854.257/ 0737.174.779 real-estates@hotmail.com

14. **BUCURESTI,** agentie imobiliara, 25 de ani experienta, cauta garsoniere, apartamente, case- vile, promovare gratuita, pentru clienti foarte seriosi. Plata pe loc sau credit; ☎0726.027.871 acontimo@yahoo.com

15. **BUCURESTI,** caut urgent garsoniera sau apartament, sectorul 2, 3, plata cash. Rog seriozitate. ☎0761.532.117/ 0722.542.692

16. **BUCURESTI,** particular cumpar teren 400 mp Brancoveanu sau Carol, pentru constructie casa, ofer cash. Rog seriozitate, **120.000 €;** ☎0762.623.399/ 0723.852.308

17. **BUCURESTI,** particular cumpar urgent garsoniere, apartamente, case, chiar si cu datorii de orice fel. Daca este nevoie de succesiuni, cadastre, certificate energetice le perfectam rapid. Astept ofertele cu seriozitate maxima; ☎0722.218.460/ 0729.574.200

18. **BUCURESTI,** solicitam case- vile central, semicentral, preferabil singur curte, si terenuri construibile sau case demolabile, apartament vila, oferte serioase; ☎0753.095.601/ 021.321.10.20 office@credoamg.ro www.credoamg.ro

19. **BUCURESTI,** succesiuni, cadastre, intabulari, datorii, intretinere, ipoteci, sulte, sprijinim financiar. Cumparam cu plata pe loc si rapid garsoniere, apartamente, case. Seriozitate maxima; ☎0722.612.915/ 0722.218.460/ 0766.360.676

20. **BUCURESTII NOI** zona, cumpar garsoniera, exclus agentii; ☎0745.870.878

21. **BUZAU,** schimb ap. Buzau cu similar Bucuresti+ diferenta, proprietar, ap. 3 camere Buzau-Unirii, Sud- Carrefour, 3/10, dec., 2 grupuri sanit., 2 balcoane inchise, izolat exterior, vedere spate, centrala noua, liber, ☎0726.101.559/ 0723.682.031

22. **CASA** batraneasca. Cumpar casa BATRANEASCA langa Bucuresti in zonele: Piteasca, Cozieni, Pasarea, Belciugatele, Candeasca, Gostilele, Darvari, Tamadau. Ofer 22.000 €. Contact pe email, **22.000 €;** ☎ 5mepure@gmail.com

23. **CASA** demolabila cu aprox. 250 mp teren sau ap 2 cam. cu aprox. 50 mp, etaj inf., relativ central, sau teren pana in 20 km de Bucuresti la pret rezonabil sa am unde sa pun si eu capu jos la pensie - fara agentii daca se poate; ☎0740.938.804 chyvumarya@yahoo.com

24. **CASA** schimb casa cu apartament sau vand; ☎0767.715.737

25. **CENTRAL, cautam case vile, teren in zonele central si ultracentral. Valabil numai pentru Bucuresti; ☎0722.690.550 office.radical@gmail.com**

26. **CENTRAL,** cumpar apartament 2 camere- central, cumpar apartament 3 camere- Drumul Taberei; ☎0723.182.699

27. **CENTURA BUCURESTI, Cautam urgent teren intravilan pe centura Bucuresti sau in imediata apropiere, pentru constructie depozite, Industrie servicii. ☎0747289870 office.radical@gmail.com**

28. **COLENTINA,** Obor, Pantelimon, Colentina, Ferdinand, Iancului, Constant Imobiliare cumpara cu plata pe loc sau intermediaza vanzari garsoniere, apartamente, case, daca este cazul suportam costuri: succesiuni, fisc, cadastru + intabulare, energetic, intretineri datorii, pentru aducerea actelor la zi; ☎0722.612.915/ 0766.360.676/ 0722.218.460

29. **COMUNA BERCENI,** cumpar de la proprietar teren sau casa, in Berceni in imprejurimi; ☎0744.570.957

30. **CUMPAR** cu plata imediat garsoniera apartament, casa, curte, teren, preiau cu datorii efectuez cadastru, intabulare, certificat energetic, succesiuni, ☎0721907221/ 0764716412 pink_house62@yahoo.com

31. **CUMPAR** garsoniera, apartament, neamenajat, ofer cash **23.000 €;** ☎0721.662.967

32. **CUMPAR** in sectorul 1 apartamente, case, vile, **100.000 €;** ☎0721.677.893/ 0734.393.958

33. **CUMPAR** teren Bragadiru 250-500 mp, cu utilitati. Ofer pana la 12.500 Euro cash. Eventuala diferenta in rate pe 1-2 ani; ☎0726.598.228

34. **DEMISOL** neamenajat in vila, Bucuresti, zona Cotroceni, Unirii, Universitate, Cismigiu, Dorobanti-Capitale. Inaltime= minim 2,30 m, acces separat, ☎0755.180.180

35. **DOMENII,** cumpar casa sau apartament si cu ramanere in spatiu pe durata vietii. Plata cash; ☎0722.644.210

36. **DRUMUL TABEREI,** cumpar apartament 3 camere la etaj, bloc 4 etaje. Razoare, Moghioros; ☎0727.213.942/ 021.317.18.81

37. **DRUMUL TABEREI,** Militari, cumpar garsoniera, apartament 2 si 3 camere, ofer pretul zonei; ☎0728.873.203/ 021.430.14.90

38. **DRUMUL TABEREI,** particular, cumpar garsoniera confort 1, etaj 1-8, doar in Drumul Taberei; ☎0723.855.517

39. **DRUMUL TABEREI,** Romancierilor, schimb apartament 4 camere, imbunatatit, cu casa la curte comuna Rosu, Chiajna, Dragomiresti Vale, Domnesti, **72.000 €;** ☎0727.094.225

40. **EFORIE SUD,** jud. Constanta, cumpar casa modesta, curte 500 mp; ☎0243.213.913

41. **FERDINAND,** in regim de urgenta Constant Imobiliare cumpara cu plata pe loc garsoniere, apartamente, case. Achitam datorii de tot felul. Perfectam succesiuni, cadastre, energetice, intabulari. Astept ofertele cu seriozitate; ☎0722.612.915/ 0766.360.676/ 0722.218.460

42. **GARSONIERA,** et. inferior, metrou, particular, cumpar garsoniera in Bucuresti, sector 3 sau 4, de cca 30mp, la etaj inferior (parter cu balcon, et. 1 sau 2), in bloc dupa 1977, pe langa metrou. Ofer cel mult 30.000 €, plata cash. **30.000 €;** ☎0774.530.549

43. **GARSONIERA,** familie particulara cumparam urgent o garsoniera intr-un bloc civilizat, banii sunt cash, fara intermediari; ☎0733.847.980

44. **GARSONIERA.** particular cumpar gars. etaj 1-3, direct de la proprietar, exclus agentii si blocuri cu probleme; ☎0762.285.830

45. **GRAND ARENA,** 3 camere, 2013, schimb cu casa curte sector 4; ☎0763.506.568

46. **GRIVITA,** cedez 3 camere pentru 2 camere; ☎0725.475.613

47. GURBANESTI, Calarasi, cumpar ap. 2 camere, et. 1-2 + loc parcare. Exclus intermediar; ☎0762.601.934

48. **IMOBIL** doresc cumparare imobil (gars., apartament, casa), in zona buna, **27.000 €;** ☎0723.494.797

Imobiliare închirieri GARSONIERE

49. **NUMAI IN BUCURESTI,** cumparam garsoniere, apartamente, case, terenuri. Asiguram asistenta juridica, perfectam cadastru, intabulare, succesiuni, c. energetic, achitam litigii, datorii, intretineri. Rugam seriozitate; ☎0723.723.485/ 0766.448.008

50. **OBOR,** Stefan cel Mare, Iancului, Dristor, Timpuri Noi, Muncii, aproape de metrou, cumpar gars. dupa 1977, et. 1-4, cf. 1; ☎0767.506.725/ 0763.903.018

51. **PANDURI** Cumpar urgent garsoniera zona Panduri, Academia Militara, ofer plata urgent, cumparator serios; ☎0722.295.546

52. **PARTICULAR** cumpar ap. 2 - 3 camere zona civilizata, etaj inferior, plata pe loc; ☎0733.421.199

53. **SCHIMB** doua camere demisol vila Bucuresti, cabana cu padure judetul Arges si Mercedes 180 cu casa - apartament Bucuresti sau vand/ schimb separat cu teren/ garsoniera Bucuresti; ☎0751.399.852

54. **SECTOARELE** 1, 2, 3, 4, 1 Decembrie, 1 Mai, Colentina, Pantelimon, Muncii. Baicului, Obor, Teiul Doamnei, cumparam case, apartamente cf. 1, 2, 3, cu datorii la intretinere, ipoteci, legea 112, uzufruct viager. Oferim cadastru, intabulare, cert. energetic la urgenta; ☎0766.272.561/ 021.242.21.53

55. **SECTOARELE** 1, 2, 3, 4, cumparam cu plata pe loc apartamente, garsoniere, case sau intermediem vanzari si daca este nevoie aducem actele la zi achitand succesiuni, cadastre, intretineri, fisc, energetic. Asteptam propunerile dvs cu toata seriozitatea; ☎0766.360.676/ 0722.218.460/ 0722.612.915

56. **SECTOARELE** 1, 2, 6, cumpar urgent casa/ teren; ☎0767.616.111

57. **SECTOR 1, 2, 3, 4, AGENT IMOBILIAR** cu experienta de peste 10 ani, reprezentare exclusiva pentru vanzari, inchirieri, administrare imobilie, garsoniere, 2, 3, 4 camere, case/vile, **150.000 €;** ☎0726284310 contact@alexandrucordea.ro www.alexandrucordea.ro

58. **SECTOR 2 si 3,** agentie imob.avem clienti cu plata cash sau credit,pt.ap.si gars.orice stare sau confort, cadastru,intabulare la urgenta.Consultanta juridica gratuita ☎0766.400.300 neagut65@gmail.com

59. **SECTOR 3,** Carp nr. 4 cumpara vila 1=12 camere, p+1 sau p+2, sector 3, acces RATB, an constr. dupa 1990, eventual schimb cu 3 apartamente parter sau teren 314 mp, Auchan Vitan; ☎0735.746.053

60. **SINAIA** Prahova, schimb ap. 3 camere, bloc 2008, mobilat, cu 2-3 camere Bucuresti, zona buna, sau vand; ☎0740.161.360

61. **SINAIA,** centru, vand teren 700-1.000 mp. 22, langa parcul Palace. Variante casa, apartament Bucuresti, Brasov; ☎0721.555.854

62. **SINTESTI** str.Garii nr. 65 schimb casa la curte cu ap. 2 camere Bucuresti; ☎0767.299.696/ 0762.714.512

63. **TEREN** doresc cumparare teren zona buna, **10.000 €;** ☎0723.494.797

64. **TITAN CARTIER,** apartament 4 camere, dec., blocuri tip H, plata cash. ☎0728.897.438

65. **TOATE sectoarele** Tudor's Office intermediaza, cumpara, vinde, inchiriaza, case, vile, apartamente, garsoniere, spatii birouri, comerciale, hale, terenuri, consultanta. ☎0721092835/ 0723261575 tudorsimobiliare@yahoo.com www.tudorsimobiliare.ro

66. **TURDA.** Particular cumpar 2 camere etaj 1-3 zona Bdul Ion Mihalache-Turda si adiacente. ☎0722665622

67. UNIRII, Centrul Civic, zona Fantani, vedere spre Unirii si Intercontinental, cumpar apartament 2 sau 3 camere. Exclus intermediari; ☎0729.663.208/ 0723.543.815

68. **VILA,** schimb vila p+1 in provincie, contra locuinta in Bucuresti, eventual cu datorii la intretinere; ☎0740.535.916

69. **ZONA** centrala, particular cumpar apartament 2 -3 camere; ☎0744.643.734

4 Imobiliare închirieri

Garsoniere

1. **1 DECEMBRIE 1918,** dec., 37 mp, mobilat, utilat, garsoniera este la prima inchiriere, electrocasnice si mobilier nou in tipla. Garsoniera este la 7 minute de metrou 1 Decembrie 1918, **250 €;** ☎0752.550.256

2. **1 DECEMBRIE,** metrou, dec., mobilat, utilat, confort I, bloc mixt, etaj 8/10, 38 mp, gresie, faianta, parchet, termopan, usa metalica, mobilat complet modern, masina de spalat, frigider, aragaz, libera, **230 €;** ☎0758.230.771/ 021.252.16.05 filip@confortcasaimobiliare.ro

3. **1 MAI** x Turda, nemobilat, neutilat, proprietar, bloc mixt, reabilitat, etaj 10/10, ac, f, g, t, aragaz, an constructie 1984; ☎0722.440.984

4. **1 MAI,** Sandu Aldea, mobilat, 1/1, intrare separata, termopan, centrala,

Imobiliare închirieri GARSONIERE

72. **DOROBANTI** semidec., 16 mp, mobilat, utilat, Str. Roma, PROPRIETAR, camera demisol in vila, 16 metri patrati, intrare separata, cu baie, fara bucatarie, incalzire si apa calda electric, microunde, frigider, masina de spalat, pat dublu, 1+1 **750 L;** ☎0774.573.194

73. **DOROBANTI** Perla, 40 mp, mobilat, utilat, cf. 1 dec.a, libera, bloc mixt, mobila noua, renovata gresie, faianta, parchet, termopan, usi interior schimbate, ac. Garsoniera se afla intr-o zona selecta a Bucurestiului **360 €;** ☎0761.086.217/ 0733.154.800 baraceanu.daniela@yahoo.com

74. **DOROBANTI,** dec., 40 mp, mobilat, utilat, garsoniera lux, etaj 2, finisaje moderne, loc de parcare, Capitale, Floreasca, Barbu Vacarescu, Victoriei, **310 €/;** ☎0765.019.954

75. **DRISTOR** mobilat, -Metrou, confort 1, etaj 1/10, tv, masina de spalat, termopan, libera, avans 1 luna+1 luna garantie, **200 €/;** ☎0766.721.416

76. **DRISTOR** Kaufland, dec., 40 mp, utilat, cf. 1, et. 1, dotata complet, conditii deosebite, pt. o fata cu servici, **250 €;** ☎0771.540.938

77. **DRISTOR** Kaufland, dec., mobilat, utilat, garsoniera la parter, in bloc mixt, 8 minute pana la metrou, pretabil firma sau locuit, termen lung, **227 €;** ☎0727.864.288

78. **DRISTOR** Ramnicu Sarat, semidec., 36 mp, mobilat, utilat, bloc nou 2015 etaj 3/9, prima inchiriere, g, f, p, t, um) **250 €;** ☎0764.529.841

79. **DRISTOR** Ramnicu Sarat, 4-5 min. metrou, 38 mp, mobilat, utilat, lux, parchet, gresie, faianta, dressing nou, spatios, **210 €;** ☎0762.345.350/ 0774.473.651

80. **DRISTOR,** semidec., 37 mp, mobilat, utilat, Camil Ressu, spatioasa, mobilata complet, aragaz, frigider, microunde, AC, termopane, usa metalica, et. 8/10, libera, 7 minute de metrou Dristor 1, 4 minute de Piata Ramnicu Sarat. **250 €/;** ☎0741.993.333

81. **DRISTOR,** 2 minute metrou, semidec., mobilat, utilat, garsoniera cf. 2, la etajul 2 /10, cu gresie, faianta, parchet, termopan, usa metalica, curata, cu aragaz, frigider, TV, masina de spalat, libera, vizite urgent merita, **168 €;** ☎0728.879.798/ 0721.221.940

82. **DRISTOR,** Mc, Mihai Bravu, ISB, dec., mobilat, utilat, et. 5/ 10, mobilata si utilata nou, renovata g,f, p, t, um, ac, bl. 1989, mixt, stradal, 2 minute metrou Dristor, **1.200 L;** ☎0722.510.033 cartier@cartierrealestate.ro

83. **DRISTOR,** metrou 5 minute, dec., 34 mp, mobilat, utilat, bloc stradal, vedere pe spate, et. 1, bloc mixt, mobilat si utilat. Are totul in jur (piata, banci, magazine,si Mallul nou cu parc).Libera, **900 L;** ☎0733.762.284/ 0752.204.527

84. **DRISTOR,** metrou 5 minute, semidec., mobilat, utilat, etaj 3/8, spatioasa, curata, renovata, contorizata, toate imbunatatirile, mobilata si utilata complet, libera, 1+1. Vecinatati: Camil Ressu, Dudesti, Vitan Mall, Baba Novac, Parc IOR, Nicolae Grigorescu. OIA43466, **220 €;** ☎0731.324.660 office@catalog-rezidential.ro

85. **DRISTOR,** metrou, semidec., 35 mp, mobilat, utilat, bloc nou 2015, centrala proprie, et. 3/ 8, finisaje de calitate, gresie, faianta, parchet, termopan, mobilata modern, canapea extensibila, utilata complet: masina de spalat, aragaz+hota, frigider, balcon, vec: Vitan, **270 €;** ☎0752.010.035/ 021.327.56.59 office@confortcasaimobiliare.ro

86. **DRISTOR,** metrou, 36 mp, mobilat, utilat, gars., cf. 1, et. 3/8, moderna, totul nou, renovata, f, g, p, t, um, balcon inchis, garantie+ **220 €;** ☎0769.350.184/ 0742.350.553/ 0735.343.011

87. **DRISTOR,** metrou, mobilat, utilat, gars., gresie, faianta, termopan, usa antiefractie, bucatarie separata, **220 €;** ☎0766.560.721

88. **DRISTOR,** metrou, garsoniera, mobilata nou, zugravita, foarte curata, libera, pret disc.; ☎0766.463.638

89. **DRISTOR,** metrou, dec., 42 mp, mobilat, utilat, la 2 minute de metrou Dristor, garsoniera, confort 1, etaj 8, spatioasa, renovata, toate inbunatatirile, mobilata si utilata modern, complet, aer cond., internet, termopan, balcon, **250 €/;** ☎0733044670 unoimobiliare@yahoo.com

90. **DRISTOR,** Ramnicu Sarat dec., 36 mp, mobilat, utilat, conf. 1, p/10, garsoniera este utilata si dotata complet, **205 €;** ☎0722.694.252/ 0762.683.388

91. **DRUMUL TABEREI** dec., 35 mp, mobilat, utilat, Bucla, Argesului, parter/4, bloc mixt, centrala proprie - cheluieli intretinere minime, amenajata complet, cuplu serios, avans 1 luna + garantie **1.000 L;** ☎0723173783

92. **DRUMUL TABEREI** dec., 31 mp, mobilat, utilat, eleganta, renovata recent, nelocuita, bloc de garsoniere, retras fata de acces auto **250 €;** ☎0724.986.301

93. **DRUMUL TABEREI** 34 mp, mobilat, utilat, particular, Liceul Elena Cuza, bloc mixt, reabilitat, p/4, gresie, faianta, parchet, 2 minute statie ratb, fara agentii, **200 €;** ☎0734157215

94. **DRUMUL TABEREI** -Sibiu mobilat, utilat, cf.1, 8/10, modern, gresie, faianta, termopan, liber **200 €;** ☎0727247600

95. **DRUMUL TABEREI** AFI Cotroceni, dec., 33 mp, mobilat, utilat, et. 6, cf. 1, tineresc, g, f, p, t, um, ac, loc parcare, imediat st. RATB, supermarketuri, piata, **220 €;** ☎0760.654.544/ 021.440.22.49 conceptimobiliare@yahoo.com

96. **DRUMUL TABEREI** cartier nou Brancusi, dec., 55 mp, mobilat, utilat, la 10 min. de mall Plaza si de mall Afi Palace, la 5 min de tramvaiul 41, ac, internet, cablu tv **230 €;** ☎0734.280.484

97. **DRUMUL TABEREI** complex Favorit, apropiere Afi Cotroceni, semidec., 32 mp, mobilat, utilat, confort 1, balcon, tinereasca, aer conditionat, masina de spalat, libera, acces usor RATB, **200 €;** ☎0769.315.116

98. **DRUMUL TABEREI** Frigocom, dec., nemobilat, neutilat, 2/4, proaspat zugravita, garantie+ **800 L;** ☎0761.614.870/ 021.760.76.68

99. **DRUMUL TABEREI** Kaufland, 30 mp, mobilat, utilat, complet mobilata si utilata clasic, pret negociabil, **200 €;** ☎0728.626.822

100. **DRUMUL TABEREI** Kaufland, semidec., 34 mp, mobilat, utilat, garsoniera spatioasa si luminoasa, conf. I, bloc linistit, A/C, masina de spalat, aragaz, frigider. 800 lei/ luna garantie 1.000 lei. Termen lung, **800 L;** ☎0727.332.718 imo2209@yahoo.com

101. **DRUMUL TABEREI** Moghioros, 34 mp, mobilat, utilat, proprietar, mobila noua, masina de spalat, televizor, o fata, plata, lunar, toate cheltuielile incluse, **500 L;** ☎0760.350.960/ 0730.102.889

102. **DRUMUL TABEREI** Piata V. Ialomitei, dec., 35 mp, mobilat, utilat, gars., etaj 1, gresie, faianta, termopan, zugravita, mijloace transport multiple, Kaufland, Mega Image, **230 €;** ☎0721.498.803

103. **DRUMUL TABEREI,** dec., 40 mp, mobilat, utilat, Billa, confort 1, mobila tinereasca, etajul 1/10, bloc mixt, gresie, faianta, parchet, aragaz, frigider, masina de spalat, aer conditionat, urgent, **200 €/;** ☎0761.532.117/ 0722.542.692

104. **DRUMUL TABEREI,** semidec., 32 mp, mobilat, utilat, Compozitorilor, confort 1, etajul 1/10, mobilata si utilata modern, transformata in 2 camere, imbunatatiri, aer conditionat, libera ,de preferat cuplu, la 5 minute de Afi Cotroceni. Agentie. **200 €;** ☎0730.160.851/ 0729.167.677 realmediaimobiliare@yahoo.ro

105. **DRUMUL TABEREI,** semidec., 34 mp, mobilat, utilat, garsoniera cu balcon inchis cu termopan, 2l ifturi, et. 4/10, parchet, usa metalica, pat de mijloc, masina automata, frigider aragaz, libera 1sept. 1+1 agentie, **200 €;** ☎0727.239.100/ 0761.452.196

106. **DRUMUL TABEREI,** semidec., mobilat, utilat, Moghioros, p/10, mobilata tineresc, utilata complet, renovata, gresie, faianta, termopan, usa metalica, contorizata, libera, apropiere 41, parc, piata, ratb, avans 1luna+1luna garantie, **200 €/;** ☎0724.370.636/ 0724.262.436 mfirut@yahoo.com

107. **DRUMUL TABEREI,** dec., mobilat, utilat, proprietar, inchiriez garsoniera Prelungirea Ghencea Lidl, mobila noua, parcare, parter, centrala, fara comimsion. Pret, **210 €/;** ☎0722.271.435

108. **DRUMUL TABEREI,** dec., 35 mp, mobilat, utilat, Sibiu cu Compozitorilor, confort 1, etajul 9/10, mobilata si utilata complet, balcon 5 m inchis, curata, bloc mixt, stradal, zona verde, la 5 minute de Afi Cotroceni, **180 €/;** ☎0730.160.851 realmediaimobiliare@yahoo.ro

109. **DRUMUL TABEREI,** Afi Cotroceni vis-a-vis, dec., 44 mp, mobilat, utilat, et. 4, confort 1 sporit, mobilata modern, amenajata, electrocasnice, libera, apropiere metrou Politehnica, **250 €;** ☎0724.370.636/ 0724.262.436 mfirut@yahoo.com

110. **DRUMUL TABEREI,** Aleea Craiesti, 33 mp, mobilat, utilat, confort 1, etaj 2/4, mobilat complet, frigider, masina spalat, aragaz, gresie, faianta in bucatarie, hol; ☎0741.236.531

111. **DRUMUL TABEREI,** Auchan, 9/9, parchet, termopan, baie renovata, mobilata modern, **900 L;** ☎0724.321.698

112. **DRUMUL TABEREI,** Favorit, semidec., 32 mp, mobilat, utilat, proprietar, garsoniera curata, mobilata si utilata modern (inclusiv aer conditionat), libera. Rog agentii imobiliari si intermediarii sa nu ma sune, **225 €;** ☎0733.839.883 alexoctave@yahoo.com

113. **DRUMUL TABEREI,** Mall Plaza, Nufarul, semidec., mobilat, utilat, parter, confort 1, balcon, mobilata tineresc, modern, electrocasnice, amenajata complet, libera, bloc civilizat acces usor tramvai 41, metrou Militari, Piata Moghioros, **220 €;** ☎0724.262.436/ 0724.370.636 gfirut@yahoo.com

114. **DRUMUL TABEREI,** Moghioros, mobilat, mobilata si utilata modern, particular, **170 €;** ☎0785.222.075

115. **DRUMUL TABEREI,** Parc Moghioros, mobilat, utilat, garsoniera moderna, aer conditionat, gresie, faianta, parchet, usa metalica, PVC, masina spalat automata, modern, **190 €;** ☎0744.356.383

116. **DRUMUL TABEREI,** Sibiu, 5 minute Afi Cotroceni, dec., 45 mp, mobilat, utilat, parter/8, mobilata modern, **230 €;** ☎0784.668.223

117. **DRUMUL TABEREI,** Timisoara, dec., 35 mp, mobilat, utilat, cf. 1, 2/4, usa metalica, gresie, faianta, termopan, bloc mixt, disponibila imediat, acces la 137, 138, 25, **800 L;** ☎0745.753.174

118. **DRUMUL TABEREI,** Valea Argesului, dec., mobilat, utilat, et. parter inalt /4, mobilata si utilata modern, gresie, faianta, parchet, aer conditionat, zona linistita, apr. mijloace de transport, 1+1 garantie, **1.000 L;** ☎0760.654.546/ 021.440.22.49

119. **EMINESCU,** dec., 40 mp, mobilat, utilat, Mosilor, Pizza Hut, 1/10, termopan, aer conditionat, eleganta, canapea extensibila Ikea, bucatarie utilata: aragaz, frigider, masina automata, bloc 1985, libera, **250 €;** ☎0731877269 prometeuimobiliare@yahoo.com

120. **EROU IANCU NICOLAE** Zoo, dec., 30 mp, mobilat, utilat, pe perioada lunga si medie. Statia autobuz 301 la 80 m, **225 €;** ☎0799.563.089

121. **FIZICIENILOR STRADA,** mobilat, gars. cf. 1, centrala proprie, acces usor mijloace de transport (auto, tramvai, metrou), plata 2 (doua) luni in avans, pretul zonei usor discutabil, fara intermediari; ☎0769.765.554

122. **FIZICIENILOR,** Str. Schitului, sector 3, 5 minute metrou, mobilat, inchiriez garsoniera, exclus intermediari, doresc o studenta sau student, sau 2 tineri casatoriti, fara copii; ☎0729.796.600

123. **FUNDENI Spital** dec., 33 mp, mobilat, utilat, Garsoniera in vila cu intrare separata, pentru o doamna sau domnisoara, mobilata si utilata complet, pretul include, intretinerea, curentul, cablul , internetul, contract la anaf, avans si garantie **999 L;** ☎0727864288

124. **GARA DE NORD,** Plevnei, dec., mobilat, utilat, etajul 1/2 (vila), dotata cu centrala termica, canapea extensibila, ac, frigider, tv, aragaz, balcon.Vecinatati: Basarab, Turda-Ion Mihalache, Piata Victoriei, Titulescu. OIA83364, **250 €;** ☎0737.504.517 office@catalog-rezidential.ro

125. **GARSONIERA** la curte, intrare separata, incalzire centrala; ☎0732.989.197

126. **GHENCEA,** 30 mp, mobilat, utilat, proprietar, inchiriez garsoniera in vila, 1+1 garantie, **600 L;** ☎0724.272.704/ 0766.552.402

127. **GHICA TEI** dec., 36 mp, mobilat, utilat, mare, reabilitata, zugravita, etaj inferior, contorizata, mobilier nou, balcon inchis, ☎0723.543.877/ 021.674.13.13

128. **GHICA TEI** semidec., 44 mp mp, mobilat, utilat, zona linistita, masina spalat, tv plasma, aer conditionat, etc, gresie, faianta, parchet, termopane, bloc reabilitat termic. Libera din 15.08, **299 €;** ☎0733.831.188

129. **GHICA TEI** semidec., 44 mp, mobilat, utilat, zona linistita, masina spalat, tv plasma, aer conditionat, etc, gresie, faianta, parchet, termopane, bloc reabilitat termic. Libera din 15.08, **299 €;** ☎0733.831.188

130. **GIURGIULUI** dec., 28 mp, mobilat, utilat, sos., complex rezidential format din 2 blocuri constructie 2012, ofera spre inchiriere garsoniere la cele mai avantajoase preturi, complet mobilate si utilate: inclus in chirie cablu tv-net-piscina, **200 €/;** ☎0786.304.250 codrea.company@yahoo.com

131. **GIURGIULUI** dec., 55 mp, mobilat, utilat, Soseaua, complex rezidential format din 2 blocuri, constructie 2012, apartamente la cele mai avantajoase preturi, complet mobilate si utilate: inclus in chirie cablu tv, net, piscina, parcare, **250 €/;** ☎0786.304.250

132. **GIURGIULUI** Dedeman, mobilat, utilat, garsoniera mobilata, aragaz, frigider, masina de spalat, televizor, internet, centrala termica proprie, balcon, bloc linistit, **190 €;** ☎0766.916.037

133. **GIURGIULUI** Orastie, 18 mp, mobilat, garsoniera+ camera baie separata, libere, numai baieti, particular, **500 L;** ☎0728.742.896

134. **GIURGIULUI,** Soseaua, City Mall, semidec., 33 mp, mobilat, utilat, complex rezidential format din 2 blocuri constructie 2012, masina spalat, frigider, tv, plita electrica, aer conditionat, stradal langa tramvaiul 7, 25, 11, direct proprietar, **200 €;** ☎0786.262.798 codrea_ana@yahoo.com

135. **GLORIEI BULEVARDUL,** Bucurestii Noi, dec., 48 mp, mobilat, utilat, et. 3/4, **200 €;** ☎0723.378.228

136. **GORJULUI** Iuliu Maniu, mobilat, utilat, stradal, et. 9/10, spatioasa, fara imbunatatiri, 1 minut metrou, **250 €;** ☎0766.404.869

137. **GORJULUI PIATA,** Militari, dec., 42 mp, mobilat, utilat, garsoniera dec.a, bloc nou in zona de case, utilata complet, metrou la 15 min. Exclus intermediari, **1.000 L;** ☎0721922516

138. **GROZAVESTI** Onix Residence, dec., mobilat, utilat, et. 4/11, moderna, centrala proprie, gresie, faianta, parchet, termopan. Vecinatati: Eroilor, Afi Cotroceni, Crangasi, Basarab, Regie, Militari, Plaza Drumul Taberei, Gara de Nord. OIA 85573, **300 €;** ☎0731.324.659 office@catalog-rezidential.ro

139. **HERASTRAU** str. Barajul Arges, semidec., 40 mp, mobilat, utilat, particular, parter, parcare, paza, pt. agentii nu platesc comision, **400 €;** ☎0744.698.067

140. **IANCULUI** Vatra Luminoasa dec., mobilat, utilat, garsoniera zona (apropiere metrou Iancului), etaj 10/ 10, aer conditionat, zugravit recent. **230 €;** ☎0721229089

141. **IANCULUI PIATA,** mobilat, particular inchiriez gars. cf. 1, mobilata modern; ☎0741.996.137

142. **IANCULUI,** 17 mp, mobilat, utilat, 7 min. metrou, confort 2 in vila, etaj 1/1, termen lung, libera, modern (o singura persoana) constructie 2010 (doar o singura persoana) **130 €/;** ☎0764.614.189

143. **IANCULUI,** semidec., 32 mp, mobilat, utilat, metrou, confort 1, modern, masina de spalat, etaj 4 din 10, **200 €;** ☎0749199195/ 021252160 5 ion@confortcasaimobiliare.ro www.confortcasaimobiliare.ro

144. **IANCULUI,** dec., 33 mp, mobilat, utilat, metrou, gars., stradal, confort 1, zugravita, 3/10, gresie, faianta, parchet, termopane, bloc reabilitat, aragaz, frigider, masina de spalat, **190 €;** ☎0761532117/ 0722542692

145. **IANCULUI,** dec., 38 mp, mobilat, utilat, mobila moderna, aer conditionat, usa metalica, parchet, termopan, etaj intermediar, apropare de metrou, libera, vecinatati: Muncii, Dristor, Obor, **240 €;** ☎0731726039

ULTRACENTRAL

garsoniere, 2, 3, 4 camere, vile, central/ ultracentral, condiţii de lux, curăţenie, discreţie, locuri parcare, servicii ireproşabile la cele mai bune preţuri

de la 80 LEI/ regim hotelier

0744.372.439/ 0773.886.826

146. **IANCULUI,** 1 minut de metrou, dec., 35 mp, mobilat, utilat, renovata nou, arata ca in foto. Vecinatati: Muncii, tSefan cel Mare, Obor, Mihai Bravu, Pantelimon, Dristor, **250 €;** ☎0728.054.245/ 0771.542.321 davidescu.aurelian@gmail.com

147. **IANCULUI,** Bucur Obor dec., 40 mp, mobilat, utilat, garsoniera recent renovata, parchet, usa metalica, balcon, utilata-frigider, plita si cuptor, masina de spalat, TV, termopan, aer conditionat, bloc reabilitat termic, apometre, LIBER **250 €;** ☎0734716937 fcbebelulu@gmail.com

148. **IANCULUI,** metrou, semidec., 34 mp, mobilat, utilat, garsoniera cf. 1, et. 6/10, stradala, mobilata modern, g, f, p, t, um, ac,masina de spalat, libera, avans 1+1, la 1 minut de metrou, **220 €;** ☎0722.815.122/ 0765.364.026 mondoluximobiliare@yahoo.com

149. **IANCULUI,** PROTV, 37 mp, mobilat, utilat, gars., metrou, p/3, centrala proprie, cablu, net, liniste, **200 €;** ☎0729.858.391

150. **IANCULUI,** Str.Avrig, metrou, dec., 32 mp, mobilat, utilat, confort 1 , etaj 2/10, aragaz, frigider, masina de spalat, balcon, geam baie, termopane integral, parchet,usa metalica, metrou, internet, cablu, 205 euro/luna, o luna+ o luna garantie, **205 €;** ☎0722.568.283 GRIGILINCA@YAHOO.COM

151. **IANCULUI, Pantelimon, Cimitirul Armenesc,** semidec., 35 mp, mobilat, utilat, reabilitat termic,1/8,renovata,gresie,faianta,parchet,termopan,usa metal,A/C,mobilata modern,utilata complet,aragaz,frigider,masina spalat,microunde,libera,apropiere Mega Mall,metrou Iancului. **250 €;** ☎0768198230/ 0212523322 iancului@excesimobiliare.ro www.excesimobiliare.ro

152. **KOGALNICEANU ZONA,** garsoniera, parter; ☎0744.757.714

153. **LACUL TEI,** Inginerilor, langa Facultatea de Constructii si Parcul Tei, semistradal, zona verde, dec., 42 mp, mobilat, utilat, etaj 9/10, moderna, foarte spatioasa, aer conditionat, dressing imens, se va monta parchet, merita vazuta, libera, **230 €;** ☎0767.640.146

154. **LACUL TEI,** intre parcul Circului si Facultatea de Constructii, semistradal, zona linistita, dec., 38 mp, mobilat, utilat, etaj 4/4, bloc in curs de reabilitare, spatioasa, parchet, aer conditional, balcon imens, merita vazuta, libera, **225 €;** ☎0767.640.146

155. **LACUL TEI,** Opanez, dec., 30 mp, mobilat, utilat, mobilat modern utilat cu imb. g, f, p, t, libera, etaj 3/4, **900 L;** ☎0721.607.265

156. **LACUL TEI,** Parc, semidec., 38 mp, mobilat, utilat, etaj 2/8, curata, spatioasa, mobilata, utilata complet, renovata, imbunatatiri: gresie, faianta, parchet, ac, termopan, liber, 1+1. Vecinatati: D-na Ghica, Colentina, Obor metrou, Stefan cel Mare. OIA 41610, **235 €;** ☎0731.324.660 office@catalog-rezidential.ro

157. **LACUL TEI,** strada Zambilelor, dec., 40 mp, mobilat, utilat, garsoniera moderna, aragaz, frigider, masina spalat, aer conditionat, toate imbunatatirile, loc de parcare, parter, proprietar, **280 €;** ☎0735.225.942

158. **LACUL TEI,** Zambilelor, mobilat partial, utilat, apropiere Kaufland/ Domino, bloc mic, parter, liniste, pomisor la geam, centrala noua, **845 L;** ☎0756.250.501

159. **LIBERTATII** bd., rond Cosbuc, dec., mobilat, utilat, etaj 1, terasa mare, centrala termica proprie, aer conditionat, bucatarie complet mobilata, baie utilata. Ofer si cer seriozitate, **300 €;** ☎0724.175.180/ 0721.332.147 simiondaniel@gmail.com

160. **LIBERTY CENTER MALL,** Calea Rahovei, semidec., 17 mp, mobilat, utilat, gars. cf. 3, et. 2/ 4, cochet mobilata si utilata la 4 statii de Unirii, centrala termica proprie, masina spalat rufe, um, g, f, t, utilitati contorizate. Libera cu 1 sept., **170 €;** ☎0721.276.478/ 0727.766.739

161. **LIBERTY CENTER,** 45 mp, utilat, bloc mixt, modern, exclus intermediari, **250 €;** ☎0727.441.061

162. **LIBERTY MALL,** mobilat, proprietar ofer gars. curata, 3/8, langa Liberty, garantie o luna plus, **200 €;** ☎0737.305.081

163. **LUJERULUI** semidec., mobilat, utilat, inchiriez garsoniera pe Bd. Iuliu Maniu, 4 min metrou, Cora, 41, cu mobila noua (spatii depozitare, pat, comoda, (aragaz, frigider, masina spalat, g, f, p), balcon, garantie+ chirie, **950 L;** ☎0729.049.713

164. **MAGHERU,** dec., 42 mp, mobilat, utilat, garsoniera spatioasa in centrul Bucurestiului, situata pe strada C.A Rosetti intersectie cu bulevardul Magheru.Intrarea se face prin spatele blocului cu loc de parcare rezervat. **350 €;** ☎0725180088

165. **MAGHERU,** Romana, semidec., 18 mp, mobilat, utilat, et. 5/8, gresie, faianta, parchet, termopan, moderna, um, metrou, RATB, **280 €;** ☎0726.786.309/ 0763.042.831

166. **MARIA ROSETTI,** mobilat, utilat, inchiriez garsoniera mica pt. locuit, intrare si contorizare separata, **700 L;** ☎0724.589.048

167. **MASINA DE PAINE STRADA,** zona Obor, dec., 40 mp, mobilat, utilat, inchiriez garsoniera, et. 2, tot confortul; ☎0766.362.818

168. **MATEI AMBROZIE,** sect. 3, inchiriez garsoniera, **200 €;** ☎0723.510.993

169. **MIHAI BRAVU,** dec., 42 mp, nemobilat, particular, inchiriez gars. in zona Unitatii, an. 1977, etaj 4, negociabil; ☎0754.355.904

170. **MIHAI BRAVU,** Baba Novac, dec., 42 mp, mobilat, utilat, garsoniera in vila, singur curte, renovata recent, mobilata modern, aer conditionat, curte 50 mp, adiacent Metrou Piata Muncii, Decebal, **280 €;** ☎021.319.78.04/ 0723.515.199 oli_daniel@yahoo.com

171. **MIHAI BRAVU,** Lidl, mobilat, utilat, curat, liber, fara alte costuri, **800 L;**

172. **MIHAI BRAVU,** vis-a-vis Spitalul Victor Babes, dec., 36 mp, mobilat, utilat, garsoniera, balcon inchis, 2 x **800 L;** ☎021.644.25.71/ 0723.713.816

173. **MILITARI** dec., 40 mp, mobilat, utilat, garsoniera Virtutii intersectie Orsova, et.2, confort 1 sporit lux, mobilata nou 2016, renovata integral, electrocasnice, prima inchiriere. **250 €;** ☎0724.262.436/ 0724.370.636 mfirut@yahoo.com

174. **MILITARI** semidec., 32 mp, nemobilat, neutilat, Iuliu Maniu - stradal, vav P-ta Veteranilor, etaj 6/10, vedere fata, bloc mixt din 1982, cu imbunatatiri, nemobilata, 3 minute de metrou, pretabil firma/locuit, balcon inchis in termopan. Pret fix. **170 €;** ☎0723076075

175. **MILITARI** -(Lujerului), dec., 38 mp, mobilat, utilat, confort 1, 1 balcon, 1 min metrou, 9/11, aer conditionat, contorizata, libera, stradala, **1.000 L;** ☎0726.385.622/ 0728.873.202 liviu.andrei@falc-imobiliare.ro

176. **MILITARI** Cora, dec., 43 mp, mobilat, utilat, bloc nou 2016, stradala, mobilata nou, modern, 2/5, g, f, p, t, um, ct, ac, tv, masina de spalat, lux, totul nou, 1 minut de metrou, libera, avans 1+1, **280 €;** ☎0722.815.122/ 0765.364.026 mondoluximobiliare@yahoo.com

177. **MILITARI** Gorjului semidec., 33 mp, mobilat, utilat, an 1982, mixt, etaj 9/10, toate imbunatatiri, fara centrala, mobila moderna, renovata 2016, 3 min. metrou. 1+1 garantie, libera, fara animale, **250 €;** ☎0766.290.821/ 0747.025.563 larisa_bgd@yahoo.com

178. **MILITARI** Gorjului, metrou, dec., 40 mp, mobilat, utilat, etajul 3/4, modern, gresie, faianta, pachet, termopan, tv. Vecinatati: Lujerului, Crangasi, Pacii, Politehnica, Afi Cotroceni, Mall Plaza, parc Moghioros, Drumul Taberei. OIA82214 **250 €;** ☎0731.324.659 office@catalog-rezidential.ro

179. **MILITARI** Iuliu Maniu, Gorjului, metrou, semidec., 37 mp, mobilat, utilat, particular; ☎0727.425.670

180. **MILITARI** Lujerului, dec., 40 mp, mobilat, utilat, mobilata, utilata, doresc 1+1 250 €, preferabil studente, doresc seriozitate si de lunga durata, proprietar, **250 €;** ☎0774.197.046 Gabryeloo9@yahoo.com

181. **MILITARI** Lujerului, Politehnica, dec., mobilat, utilat, confort 1, etajul 1/4. Pret 200 euro sau 900 Lei. Libera, **200 €;** ☎0751.581.657

182. **MILITARI** Pacii, dec., 43 mp, mobilat, utilat, garsoniera este situata intr-un imobil nou (2013), fiind situat la 5 minute de statia metroului Pacii si de autobuze si trolee. Aceasta are contorizate separata la apa, gaze si electricitate, **270 €;** ☎0761.651.491/ 0758.247.181 rosu_mihai_iionut@yahoo.com

183. **MILITARI** padure dec., 33 mp, mobilat, utilat, bloc nou 2016, confort 1, etaj 1/3, g, f, p, t, ct, um modern centrala libera, curte piscina cartier privat vsv padure, zona rezidentiala, 1+1, **185 €;** ☎0725.832.374 oana_adinaneagu@yahoo.com

184. **MILITARI** Teatrul Masca, semidec., 30 mp, mobilat, utilat, cf. 1, et. 1, mobila moderna, utilata, g, f, p, t, um, ct, ac, masina de spalat, tv, net, avans 1+1, **850 L;** ☎0722.815.122/ 0765.364.026 mondoluximobiliare@yahoo.com

185. **MILITARI** Veteranilor Piata, 2 min de metrou, semidec., 36 mp, mobilat, utilat, mobila noua, zugravita, zona verde linistita, intretinere mica, bloc deosebit, **230 €/;** ☎0744.505.999 alexandru@k-imobiliare.ro

186. **MILITARI** Veteranilor, dec., 30 mp, mobilat, utilat, cf. 1, parter inalt/4, balcon, gresie, faianta, parchet, termopan, usa metalica, mobila moderna, libera, **200 €;** ☎0737.384.412 imobiliaretopcasa@yahoo.com

187. **MILITARI RESIDENCE,** semidec., mobilat, utilat, garsoniera, bloc nou 2010, semidec.a, suprafata aprox. 36 mp, etaj 8/10, complet mobilata si utilata(g, f, p, t, um), **230 €;** ☎0764.529.841

188. **MILITARI RESIDENCE,** dec., 42 mp, mobilat, utilat, particular, fara agentii, inchiriez garsoniera dubla, apropiere A1, complex comercial, M.R. numai termen lung, fara animale de companie, garantie, **250 €;** ☎0723.206.334 bogstefan1@yahoo.co.uk

189. **MILITARI RESIDENCE,** dec., mobilat, utilat, proprietar, garsoniera mobilata, utilata et. 4/ 7, mentionez ca bucataria este amplasata pe balcon, utilata cu plita, cuptor electric, hota. Exclus animale de companie, **250 €;** ☎0724.193.253 lavii1@yahoo.com

190. **MILITARI RESIDENCE,** metrou Pacii, semidec., 32 mp, mobilat, utilat, an 2015, moderna, pat matrimonial, centrala proprie, finisaje superioare, gresie, faianta, parchet, termopan, usa metalica, ac, mobilata/utilata modern, dressing, LCD, cablu+net, aragaz, frigider, masina spalat, costuri mici, **230 €;** ☎0766.087.296

191. **MILITARI,** dec., 37 mp, mobilat, utilat, Politehnica, proprietar, confort 1, balcon, parchet, bloc mixt, vecinatati Afi, Grozavesti, Regie, **200 €/;** ☎0737.214.594

192. **MILITARI,** Apusului Residence, dec., 40 mp, mobilat, utilat, bloc nou 2016, garsoniera dec.a, suprafata 40 mp, mobilata nou, utilata nou(aragaz, frigider, masina de spalat, tv-led), centrala proprie. In apropiere Auchan, Metro, Ratb, metrou Pacii, **250 €;** ☎0767.331.930 aurel.lature@gmail.com

193. **MILITARI,** Bulevardul Iuliu Maniu, semidec., 20 mp, mobilat, utilat, garsoniera, et. 1/ 10, mobilata si utilata modern, masina de spalat, frigider, aragaz, termopane, usa metalica, metrou, **200 €;** ☎0721.242.956

194. **MILITARI,** Gorjului, 1 min. metrou, dec., 40 mp, mobilat, utilat, et. 9/10, mobilat/utilat modern, gresie, faianta, parchet, aer conditionat. Vecinatati: Drumul Taberei, Cora Lujerului, Mall Plaza, Pacii, Afi Cotroceni, Parc Moghioros. OIA 85126, **250 €;** ☎0731.324.659 office@catalog-rezidential.ro

195. **MILITARI,** Piata Gorjului, str. Dezrobirii, tramvai 41, mobilat, utilat, la curte, intrare separat, conditii bloc, avantajos pentru o doamna sau studenta cu sau fara colega, rog seriozitate, user neg., **700 L;** ☎0769.430.482

196. **MILITARI,** Politehnica, dec., 34 mp, mobilat, utilat, garsoniera, etaj 2/4, complet mobilata, modern, Tv, masina de spalat, aragaz, frigider, aer conditionat, usa metalica, termopan, Ratb, metrou, **270 €;** ☎0728.874.505

197. **MILITARI,** Pta Veteranilor, dec., 32 mp, mobilat, utilat, cf. 1, semidec, et. 4/ 10, gresie, faianta, parchet, termopan, usa metalica, mobilata modern si utilata complet, libera, stradala, TV, **210 €;** ☎0737384412 imobiliaretopcasa@yahoo.com

198. **MILITARI,** Rasaritului nr. 1, sc. 2, dec., 33 mp, mobilat, utilat, particular, et. 9/10, bloc mixt, reabilitat, usa metalica, aer cond, termopan, parchet, complet utilat si mobilat, 2 min de metrou si de piata, exclus intermediari, **235 €;** ☎0740.035.062 costinetic@yahoo.com

199. **MILITARI,** Rasaritului, 30 mp, mobilat, utilat, parter/4, mobilata si utilata curata, gresie, faianta, parchet, termopan, S=30 mp, pret 250 € + cheltuieli incluse. Garantie 1+1, **250 €;** ☎0788.976.190/ 0724.373.602

200. **MILITARI,** Rosu, mobilat, ofer gars. unei doamne nefumatoare, **100 €;** ☎0720.776.022/ 0784.138.260

201. **MILITARI,** Teatrul Masca, 42 mp, mobilata modern, zugravita, frigider, aragaz, masina de spalat, tv, termopane, disc., **210 €;** ☎0720.096.700

202. **MILITARI,** Teatrul Masca, dec., 45 mp, mobilat, utilat, proprietar inchiriez garsoniera, cf. 1; ☎0744.364.158/ 0745.980.536

203. **MILITARI,** Veteranilor, piata, metrou, semidec., 36 mp, mobilat, utilat, cf. 1, semidec., mobilata si utilat modern, toate imbunatatirile, libera, contract ANAF, si la metrou Gorjului, cf. 1, dec., p/10, spatioasa, mobilata, utilata, libera, poze reale, plata 1+1, **210 €;** ☎0765.281.761/ 0734.413.848 smileimobiliare@yahoo.ro

204. **MILITARI,** Virtutii, dec., 40 mp, mobilat, utilat, 2/4, constr. '90, mobilata, utilata complet, modern, 1+1, **230 €;** ☎0723.616.711

205. **MILITARI,** zona noua, dec., 15 mp, inchiriez gars. cf. 1 sporit, an 1991, 3/4, renovata lux, mobilata/ utilata modern, multiple imb., pozitie excelenta, neg., **230 €;** ☎0728.741.416

206. **MIRCEA VODA** bd. Unirii, Camera de Comert dec., 41 mp, mobilat, utilat, , **370 €;** ☎0721.267.500 hainagiu_ionut@yahoo.com

207. **MOSILOR** Pizza Hut, dec., 36 mp, mobilat, utilat, et. 8/9, gresie, faianta, parchet, termopan, usa metalica, aer cond., mobilat modern, utilata complet, curata, libera, 1+1, **250 €;** ☎0787.882.999

208. **MOSILOR CALEA,** dec., 33 mp, mobilat, utilat, garsoniera in bloc linistit, zona Calea Mosilor - Pizza Hut, proaspat renovata, curata, complet mobilata si utilata (mai putin tv), vedere neingradita spre centru, **250 €;** ☎0723283205

209. **MOSILOR CALEA,** Fainari, mobilat, utilat, inchiriez garsoniera in bloc nou din 2005, curat, renovat, et. 1, pret negociabil; ☎0729.494.732

210. **MOSILOR CALEA,** Obor, dec., 38 mp, mobilat, utilat, bloc 1982, renovata recent, mobilata modern, utilata complet, aer conditionat, pozitie deosebita, adiacent Stefan cel Mare, Mihai Bravu, metrou Obor, **270 €;** ☎021.319.

Imobiliare închirieri GARSONIERE

273. **STEFAN CEL MARE,** Barbu Vacarescu, dec., 36 mp, mobilat, utilat, bloc 1984, renovata recent, mobilat modern, aer conditionat, adiacent Parcul Circului, Central Park, Floreasca, Metrou Stefan cel Mare, **300 €;** ☎021.319.78.04/ 0723.515.199 oli_daniel@yahoo.com

274. **STEFAN CEL MARE,** metrou, bloc Spring Time, utilat, reabilitat, 3/5, curat, aer conditionat, reamenajat, mobilat modern, proprietar, +taxe, **210 €;** ☎0749.040.579

275. **TEI,** dec., 42 mp, mobilat, utilat, conf I, 7/10 bloc 1980, cu toate imbunatatirile, g, f, p, t, um, ac, mobilat si utilat modern, este situata langa Facultatea de Constructii Tei, **200 €;** ☎0749.199.195/ 021.252.16.05 ion@confortcasaimobiliare.ro

276. **THEODOR PALADY, dec., 38 mp, mobilat, utilat, stradal, renovat modern mobila impecabila, bucatarie utilata, termopan, aer conditionat, masina de spalat, curat, 228 €; ☎0727.386.287**

277. **TIMISOARA BULEVARD,** Frigocom, 33 mp, mobilat, utilat, inchiriez garsoniera cf.1, parchet, gresie, faianta, ☎0741.236.531

278. **TIMPURI NOI,** apropiere metrou 3 min., dec., 40 mp, mobilat, utilat, et. 6/ 8, mobilata si utilata complet: masina de spalat, aragaz, frigider, ac, finisaje de calitate: gresie, faianta, parchet, termopan. Vec.: Unirii, Nerva Traian, Vitan, **270 €;** ☎0752.010.035/ 021.327.56.59 office@confortcasaimobiliare.ro

279. **TIMPURI NOI,** metrou, 42 mp, cf. 1 sporit, mobilata si utilata modern, libera, **270 €;** ☎0723.086.187

280. **TINERETULUI** dec., 32 mp, mobilat, utilat, va prezentam o garsoniera renovata complet la cele mai bune standarde pentru o locuinta. Garsoniera beneficiaza de 2 spatii: un dressing si un dulap incastrat. Alte detalii: led tv, ac **275 €;** ☎0744.640.444 razvan.stroescu@independentbrokers.ro

281. **TINERETULUI,** dec., 40 mp, mobilat, utilat, 2 minute de metrou, garsoniera lux, loc de parcare ADP, Timpuri Noi, Sincai, Unirii, Cantemir, Vitan, **300 €/;** ☎0765.019.954

282. **TINERETULUI,** dec., 45 mp, mobilat, utilat, parc, Eroii Revolutiei, zona de vile, in bloc construit 2011, superba, cu terasa proprie, finisata deosebit, centrala proprie, cu vecini de calitate, centrala termica, **400 €/;** ☎0752.703.232 sorin@sorinraducu.ro www.sorinraducu.ro

★★★★★★★★★★★★★★★★★★★★

283. **TINERETULUI, DEC., 40 MP, MOBILAT, UTILAT, PARTICULAR, GARS., CF.1, 3/9, MOBILATA/ NEMOBILATA, BUCATARIE UTILATA, RECENT RENOVATA, AER CONDITIONAT, CATV, ☎0722.269.656**

★★★★★★★★★★★★★★★★★★★★

284. **TINERETULUI,** metrou, dec., 37 mp, mobilat, utilat, etaj 8/10, masina de spalat, frigider, aragaz, Tv, usa metalica, termopan, vedere parc, P-ta Norilor, apropiere facultati, metrou 5 minute, liber, **240 €;** ☎0752.010.040/ 021.327.56.59 office@confortcasaimobiliare.ro

285. **TINERETULUI,** metrou, Piata Norilor, dec., 38 mp, mobilat partial, utilat partial, 3/10, bl. mixt, renovata recent, finisaje moderne, gresie, faianta, parchet, termopan, bucatarie mobilata/ utilata complet, dressing imens, pat matrimonial, contorizata, parcare, aprop. 2 linii metrou, Sincai, Cantemir, Timpuri Noi, **250 €;** ☎0755.080.420/ 0755.075.902 tineretului@excesimobiliare.ro

286. **TINERETULUI,** Piata Norilor, dec., 40 mp, mobilat, utilat, particular, garsoniera proaspat renovata, etaj 1/8, **300 €;** ☎0723349881

287. **TINERETULUI,** Radulescu Motru, mobilat, 5/10, bloc mixt, termopan, balcon mare, **250 €;** ☎0723.627.543

288. **TINERETULUI,** str. Piscului, dec., 33 mp, mobilat, utilat, et. 7/10, modern, gresie, faianta, parchet, aer conditionat, masina de spalat, frigider, liber, **1.000 L;** ☎0726.688.310 cristivas@yahoo.com

289. **TITAN** mobilat, utilat, inchiriez camera la bloc, numai fete. Rog seriozitate, ☎0769.667.783

290. **TITAN** -Postavarul, semidec., 20 mp, mobilat partial, utilat, garsoniera conf. 2, etaj 7 din 10, bloc stradal, civilizat, mijloace transport in fata blocului; **650 L;** ☎0744.207.261

291. **TITAN** 1 Decembrie 1918 Fiat, semidec., mobilat, utilat, gars conf. 1, modern, gresie, faianta, termopan, UM, et. 6, **200 €;** ☎0725.084.444/ 021.210.76.00 ancasweethome@gmail.com

292. **TITAN** 1 Decembrie 1918, 7 min. metrou Costin Georgian, semidec., 35 mp, mobilat, utilat, etaj 6/10, renovata, mobilata ultra-modern, open space, fara masina de spalat, scara curata, libera, **200 €;** ☎0730.928.310 trimbitasu@gmail.com

293. **TITAN** 1 Decembrie vizavi Fiat, 8 minute metrou Costin Georgian, semidec., 35 mp, mobilat, utilat, bloc stradal, vedere spate, renovata, 6/10, pret usor negociabil, libera, **900 L;** ☎0721.864.861/ 0762.288.289 expocardinal@yahoo.com

294. **TITAN** 1 Decembrie- Postavarului, Grigorescu, semidec., 22 mp, mobilat, utilat, gars. cf. 2, parter, bloc reabilitat, t, UM, apropiere metrou, Ratb, **160 €;** ☎0749.076.011/ 021.210.76.00 sweethome_imob@yahoo.com

295. **TITAN** Auchan, dec., 22 mp, nemobilat, neutilat, proprietar, p/5, centrala termica proprie, apometru, contor gaz, bloc izolat termic (150mm), nemobilata, curata. Pret discutabil, **20.000 €;** ☎0753.410.631 magdanghe@yahoo.com

296. **TITAN** Brancusi, semidec., mobilat, utilat, mobilier de calitate modern facut pe comanda, amenajata, libera, la 10 minute de metrouTitan, **200 €;** ☎0748.908.724/ 0762.656.686

297. **TITAN** metrou, dec., 35 mp, mobilat, utilat, et. 9/10, bloc mixt, renovata recent, stradala, g, f, p, t, um, totul nou, foarte curata, libera de la 1 septembrie, 1 chirie + 1 garantie, **1.100 L;** ☎0774.654.758

298. **TITAN,** 35 mp, mobilat, utilat, garsoniera, etaj 8/10, mobilata si utilata modern, renovata, zona linistita, **230 €;** ☎0766.732.991 veneisconsulting@gmail.com

299. **TITAN,** semidec., 20 mp, mobilat, utilat, Postavarului - 1 Decembrie, 15 minute metrou, mobilier in stare buna, amenajata, libera, spatioasa, bloc civilizat, fara comision, **750 L;** ☎0748908724/ 0762656686

300. **TITAN,** semidec., 30 mp, mobilat, utilat, Trapezului, Theodor Pallady, Vitioara, mansarda in vila, constructie 2011, 12 minute pana la metrou 1 decembrie 1918 Conditii inchiriere 1+1 + comisionul agentiei 50%, **210 €/;** ☎0758.098.462 daniel.chican@galaxyimob.ro www.galaxyimob.ro

301. **TITAN,** 1 Decembrie, semidec. mobilat, utilat, gars., renovata, 6/10, **800 L;** ☎0763.070.130/ 0747.953.488

302. **TITAN,** Barajul Sadului, mobilat, garsoniera, et. 8, negocibabil; ☎021.210.06.33/ 0766.458.425

303. **TITAN,** Billa, apropiere metrou Nicolae Grigorescu , mobilat, utilat, mobilata utilata curata cu imb, Libera, **700 L;** ☎0767.787.992

304. **TITAN,** Campia Libertatii, dec., 37 mp, mobilat, utilat, gars. mare dec.a cu balcon, etaj 3/10, bloc 1979, reabilitat, stradal, vis-a-vis de bisericuta de pe str.Cimpia Libertatii, la doua min de parc si RATB si 10 min. de metrou, libera, mobilata clasic, **750 L;** ☎0728128561

305. **TITAN,** metrou, Parcul IOR, dec., 36 mp, super zona, bloc mixt, 2/10, balcon, complet renovata total, g, f, p, t, um, totul nou, mobilata utilata nou, 1+1, **260 €;** ☎0761.749.316/ 0722.824.757

306. **TITAN,** Nicolae Grigorescu, dec., 30 mp, mobilat, utilat, particular, fara agentie, fara avans, etaj, masina spalat, ☎0763.425.972

307. **TITAN,** parc, dec., 22 mp, mobilat, utilat, proprietar, gars. cf. 2, 3/4, renovata, mobilata, utilata complet. Mobila noua. Curata. Zona si bloc foarte linistit, Garantie 400 lei. Dupa ora 13.00, **850 L;** ☎0731.521.229

308. **TITAN,** Piata Minis, semidec., mobilat, utilat, 8/10, cf. 1, tineresc, g, f, p, um, zugravita, **900 L;** ☎0723.150.492/ 0745.520.120

309. **TITAN,** Piata Minis, 46 mp, mobilat, utilat, proprietar, inchiriez garsoniera, confort 1, modern, bolcon, masina spalat, tv, internet, aer conditionat, restabilitat termic, **250 €;** ☎0769988888

310. **TITAN,** Policlinica, 37 mp, mobilat, utilat, particular, inchiriez garsoniera confort 1, aer conditionat, zugravita recent, **200 €;** ☎0728.404.244

311. **TITAN,** Postavarul, semidec., 20 mp, mobilat, utilat, garsoniera conf. 2, etaj 5/10, imbunatatiri, bloc stradal, mijloace transport in fata blocului, zona buna. **800 L;** ☎0744.207.261

312. **TITAN,** Postavarului, dec., 30 mp, mobilat, utilat, particular, fara agentie, fara avans, masina de spalat, **200 €;** ☎0763.510.022

313. **TITAN,** zona, inchiriez gars., cf. 1, termen lung, exclus intermediari, rog maxima seriozitate, **950 L;** ☎0731.114.102

314. **TITULESCU,** dec., 33 mp, mobilat, utilat, 2 minute metrou Basarab, tv, masina de spalat, aragaz, frigider, 3/10, gresie, faianta, parchet, termopane, **200 €;** ☎0722.542.692/ 0761.532.117

315. **TOPORASI** Piata Progresu, mobilat, utilat, gars. la curte, intrare separata, baie, bucatarie, **650 L;** ☎0764.374.966

316. **TRAFIC GREU,** vis-a-vis de Liberty Mall, dec., 45 mp, mobilat, utilat, garsoniera, etaj P/8, curata, usa metalica, aer conditionat, mobilata modern, utilata, loc de parcare, scara curata supravegheata video, ideala cuplu, **300 €;** ☎0731318508 moisecostinalexandru@gmail.com

317. **TURDA,** 1 Mai, Podul Grand dec., 35 mp, mobilat, utilat, proprietar ofer garsoniera cochета, spatioasa, et. 7/10, bl. 1982, panorama deschisa superba de la balcon, tramvai 41 la 1 min., metrou Basarab / Grivitei 5 min., **290 €;** ☎0770260542 contact@keygroup.ro

318. **UNIRI** semidec., mobilat, utilat, Alba Iulia- Moise Nicoara, etaj 3/10, mobilier in stare buna, amenajat, liber, merita vazut, **180 €/;** ☎0748.908.724/ 0762.656.686

319. **UNIRI** dec., 40 mp, mobilat, utilat, garsoniera conectata la internet, tv si telefonie fixa.Ideala pentru 1 sau 2 persoane, la cateva minute de centrul istoric al Bucurestiului, de Mall Vitan si de Unirea Mall **330 €;** ☎0724587752 axinteadi@yahoo.com

320. **UNIRI** Sf. Vineri, dec., 44 mp, mobilat, utilat, gars. 6/8, bloc mixt, metrou Piata Unirii la 2 minute, **290 €;** ☎0722355317

321. **UNIRII** Splai nr. 9, la 4 km de Autovit, Confort City, apr. Dristor, Titan, Bercent, Vitan, dec., 42 mp, mobilat, utilat, g, faianta, parchet, t, modern, aer conditionat, totul nou, centrala proprie, costuri f. mici la intretinere, zona linistita, baza, parcare, RATB 223, **200 €;** ☎0744.782.093

322. **UNIRII** Traian, stradala, dec., 40 mp, mobilat, utilat, vedere spate, spatioasa, zugravita, mobilata si utilata complet, libera, pret neg., **270 €;** ☎0724.254.024 balescu.ionut@gmail.com

323. **UNIRII BULEVARD,** dec., 42 mp, mobilat, utilat, garsoniera lux, etaj 3, loc de parcare, 2 minute de metrou Universitate, Romana, Victoriei, **300 €/;** ☎0765.019.954

324. **UNIRII SPLAI** 45 mp, mobilat, utilat, Complex Rezidential Confort City, et.1/11, renovata recent, finisaje occidentale, mobilata modern, utilata cu: centrala proprie, aragaz+hota, frigider, masina de spalat, A/C, LCD, contorizata, costuri mici intretinere, RATB 223. Vec: Popesti Leordeni, **250 €/;** ☎0752.010.033/ 031.401.29.06 daniel@compleximobiliare.ro

325. **UNIRII SPLAI** Timpuri Noi, stradal apropiere metrou 3-5 min., dec., 40 mp, mobilat, utilat, open space, mobila moderna, masina de spalat, aragaz, hota, frigider, tv lcd, ac. In imediata apropiere se afla supermarket, restaurante, catenele, banci **325 €;** ☎0752.010.035/ 021.327.56.59 office@confortcasaimobiliare.ro

326. **UNIRII SPLAI,** dec., 45 mp, mobilat, utilat, Confort City, etaj 9/11, bloc nou, centrala proprie, aragaz, frigider, masina spalat, aer conditionat, tv, finisaje moderne, gresie, faianta, parchet, termopan, usa metalica Vitan, Rin Hotel, Popesti Leordeni, RATB 223, **190 €/;** ☎0748.288.684/ 031.401.29.06 alin@compleximobiliare.ro www.compleximobiliare.ro

327. **UNIRII SPLAIUL,** nr. 9, Confort City, dec., 45 mp, mobilat, utilat, bloc nou 2008, centrala proprie, mobilata modern, utilata complet (plita+cuptor+hota, frigider, masina spalat, LCD, ac) finisaje supefioare (gresie, faianta, parchet, termopan, um), vec: Rin Hotel, **220 €;** ☎0748.288.684/ 031.401.29.06 alin@compleximobiliare.ro

328. UNIRII, semidec., 20 mp, mobilat, utilat, Alba Iulia, Daniel Barcianu, moderna, complet mobilata si utilata (aer conditionat, termopan, usa metalica, gresie, faianta), confort 2, etaj 10/10, renovat recent, zona linistita. Termen lung, 200 €/luna; ☎0722.670.176

329. **UNIRII,** dec., mobilat, utilat, garsoniera etaj 5/8, bloc monolit, 1minut metrou Unirii si 3 minute Central Vechi, contract Administratia Financiara, LCD, aer conditionat, termopan; **395 €;** ☎0722.702.564/ 0768.046.976 ioan.rusupfa@gmail.com

330. **UNIRII,** dec., 68 mp, ultracentral, garsoniere, 2, 3, 4 camere, et. 1, 2016, vile, central/ultracentral, conditii de lux, discretie, locuri parcare, servicii ireprosabile la cele mai bune preturi de la 80 L/regim hotelier; ☎0744.372.439/ 0773.886.826

331. **UNIRII,** Alba Iulia rond, dec., 40 mp, mobilat, utilat, 3/4, confort 1, mobila tinereasca, gresie, faianta, parchet, termopane, aragaz, frigider, masina de spalat noi, tv, aer conditionat, **250 €;** ☎0761.532.117/ 0722.542.692

332. **UNIRII,** Alba Iulia, semidec., 28 mp, mobilat, utilat, confort 2, curata, bloc reabilitat, frigider, aragaz, termopane, **160 €;** ☎0761.532.117/ 0722.542.692

333. **UNIRII,** Alba Iulia, metrou Unirii, metrou Muncii, semidec., 22 mp, mobilat, utilat, et. 7/ 10, mobilata, utilata, curata, scara civilizata. Termen lung. Acces usor Mihai Bravu, Dristor, Universitate, Romana, Vitan, Cosmigiu, Izvor, facultati. Urgent, **160 €;** ☎0761.066.200 imobiliare.az@gmail.com

334. **UNIRII,** Calea Calarasilor, dec., 40 mp, mobilat, utilat, bloc 1990, renovata recent, mobilata modern, utilata complet, aer conditionat, acces Metrul Piata Muncii, Decebal, **300 €;** ☎021.319.78.04/ 0723.515.199 oli_daniel@yahoo.com

335. **UNIRII,** Calea Calarasilor, dec., 40 mp, mobilat, utilat, bloc 1992, renovata recent, mobilat modern, utilata complet, aer conditionat, adiacent metrou Piata Muncii, Decebal, **280 €;** ☎021.319.78.04/ 0723.515.199 oli_daniel@yahoo.com

336. **UNIRII,** Mitropolie, semidec., 32 mp, mobilat partial, utilat, cu intrare si curte proprie, situata la parterul unui imobil din zona Unirii - 11 Iunie, foarte apropre de Mitropolie si Liceul Dinu Lipatti. Este recent renovata, are o suprafata de 32 mp, intrare separata si curte proprie 40 mp, **270 €;** ☎0725.137.134/ 0727.100.380 office@revest.ro

337. **UNIRII,** Nerva Traian, dec., 42 mp, mobilat, utilat, etaj 8, spatioasa, contorizata, toate imbunatatirile, mobilata modern, utilata complet, libera, 1+1. Vecinatati: Vitan Mall, Alba Iulia, Marasesti, Mircea Voda, Timpuri Noi, Gheorghe Sincai, Calarasilor. OIA80277, **280 €;** ☎0731.324.660 office@catalog-rezidential.ro

338. **UNIRII,** Nerva Traian, dec., 40 mp, mobilat, utilat, renovata recent, mobilata modern, utilata complet, dec.a, aer conditionat, adiacent Metrou Piata Muncii, Mircea Voda, **270 €;** ☎0213197804/ 0723515199 oli_daniel@yahoo.com

339. **UNIRII,** Romana, Universitate, Sala Palatului, mobilat, utilat, caut garsoniera mobiliata, student, nefumator, Zone de interes: Piata Romana, Unirii, Universitate, Sala Palatului, **250 €;** ☎0722.663.778 mcireasa@yahoo.com

340. **UNIRII,** Tribunal, 30 mp, mobilat, utilat partial, etaj 4/5, fara bucatarie si balcon, rulouri aluminiu, aer conditionat, termopan, centrala proprie, **200 €;** ☎0722.501.636

341. **UNIRII,** Zepter, dec., 40 mp, mobilat partial, neutilat, garsoniera renovata, transformata in doua camere. Curata, zona linistita (Ernil Botta, Unirii). Parter din 8. Particular. Poate fi mobilata la 310 ?, **260 €;** ☎0767504263

342. **UNIVERSITATE,** dec., 4/6, se inchiriaza dormitor, bucatarie, baie, dintr-un apartament 2 camere, agentie 1+1, **650 L;** ☎0761.526.532/ 0726.671.256

343. **UNIVERSITATE,** semidec., 31 mp, mobilat, utilat, Intercontinental, etaj 2 / 7, fara risc seismic,centrala termica de bloc, recent renovata, gresie, faianta, termopan,AC,totul mobilata si utilata, adiacent Romana, Cismigiu, Unirii, proprietar ok, **250 €;** ☎0731547058

344. **UNIVERSITATE,** semidec., 34 mp, mobilat, utilat, Rosetti, apropiere metrou, super oferta, mobilata nou Ikea, renovata nou, etaj 3/6, cu lift, centrala proprie, aer conditionat, gresie, faianta, parchet, t. Intretinere foarte mica. Acces imed., **279 €/;** ☎0725.691.900/ 0762.079.095

345. **UNIVERSITATE,** langa, ofer gars. pe termen lung, 8 din 11, suntati intre orele 8,00- 16,00; ☎0731.458.871

346. **UNIVERSITATE,** Unirii metrou, Calea Victoriei, intersectie str. Nicolae Tonitza, 35 mp, mobilat, utilat, gars., garantia 450 lei, **1.000 L;** ☎0763.283.172

347. **VACARESTI,** dec., nemobilat, utilat partial, 45 mp utili, garsoniera renovata (gresie, faianta, parchet, termopane, usi int./ext., usi glisante-noi) balcon nou construit, nemobilata, parter/7, se inchiriaza numai cu contract, pretabil pers. jur, **340 €;** ☎0722887872 diana19.cretu@gmail.com

348. **VALEA DOFTANEI** str., parc Brancusi sector 6, semidec., 42 mp, mobilat, utilat, proprietar garsoniera bloc 2008, etaj 1/4, centrala, aer conditionat, frigider, masina de spalat, aragaz, termopan, parchet, **260 €;** ☎0732.443.900 emilian_vasilescu@yahoo.com

349. **VATRA LUMINOASA** -Mega Mall, 21 mp, mobilat, utilat, etaj 1, 1+1. Garantie;

350. **VELEI,** intre Gorjului si Veteranilor, inchiriez gars. et. 2/4, poate fi si pe termen lung, termopan, parchet, gresie, faianta, usa metalica, **200 €;** ☎0721.893.581/ 0769.158.408

351. **VICTORIEI PIATA** semidec., 20 mp, mobilat, utilat, aer conditionat, internet, tv. Zona excelenta, aproape de metrou Piata Victoriei si Gara de Nord. Pret 200 euro fara masina spalat/ 220 euro cu masina de spalat, **210 €;** ☎0733.558.800 liliana.chiracu@hotellevor.com

352. **VICTORIEI PIATA** semidec., 35 mp, mobilat, utilat, metrou, et. 6/10, mobila moderna, renovata recent, dotata cu masina de spalat, plita, ac, cuptor cu microunde, tv. Vecinatati: Gara de Nord, Titulescu, Ion Mihalache, Kiseleff, Piata Romana. OIA 33349 **300 €/;** ☎0737.504.517 office@catalog-rezidential.ro

353. **VICTORIEI PIATA** dec., 31 mp, mobilat, utilat, primul bloc Titulescu, 1980, 6/10, reabilitat, scara noua, paza, renovat complet acum, vedere sud. Proprietar 1+1, 250 euro sau 300 euro utilat/ mobilat nou, nu platesc comision agentiei **250 €;** ☎0772.216.486

354. **VICTORIEI PIATA** metrou, dec., 36 mp, mobilat, utilat, mobila moderna, aer conditionat, tv, spatioasa, libera. Romana, Titulescu, Banu Manta, Aviatorilor, Kiseleff, Dorobanti, Capitale, Mihalache, Amzei, Dacia OIA 76632, **250 €;** ☎0752.108.965 office@catalog-rezidential.ro

355. **VICTORIEI PIATA,** 33 mp, particular, 2/6, dotari, dubla, amenajata, termopan, aer cond., centrala proprie, **280 €;** ☎0747.681.627

356. **VICTORIEI PIATA,** dec., 28 mp, nemobilat, neutilat, Sevastopol, 5 minute metrou, curte, baie, bucatarie, camera 21 metri patrati, centrala termica proprie, gaze, usa metalica, firma/ locuit, **200 €/;** ☎0724.278.376

357. **VICTORIEI PIATA,** Banu Manta, 16 mp, mobilat, utilat, garsoniera in vila, stradal et.2, (pod mansardat), pentru una persoana, parchet, g, f, A/C, termopan, **150 €;** ☎0724.062.297

358. **VICTORIEI PIATA,** metrou, dec., mobilat, utilat, garsoniera, etaj 4/8, mobilata, utilata modern, gresie, faianta, parchet, termopan, aer conditionat, 2 lifturi pe scara, **265 €;** ☎0749.326.181 yellow.touch@yahoo.com

359. **VITAN** dec., 38 mp, mobilat, utilat, Auchan, bloc anvelopat, gresie, faianta, parchet, termopan, usa metalica, aragaz, frigider, masina spalat, tv, aer conditionat, cablu tv/internet, apometre/repartitoare, lift; metrou Dristor, libera. **190 €;** ☎0765.918.982

360. **VITAN** -Zizin, dec., 42 mp, mobilat, utilat, garsoniera conf. 1, etaj 7 din 8, imbunatatiri; **300 €;** ☎0744.207.261

361. **VITAN** Foisorului, dec., 37 mp, nemobilat, neutilat, particular, parter, spatios, renovat, stradal, contorizat, intretinere mica, pretabil locuit, fara sau activitate economica. Se poate utila si mobila la comanda. Nu se percepe garantie **250 €;** ☎0722.850.133 danny201064@yahoo.com

362. **VITAN** la 3-4 min. de Mall Vitan, Nerva Traian, 10 min. de metrou Timpuri Noi, dec., mobilat, utilat, spatioasa, etajul 2, gresie, faianta, parchet, termopan, usa metalica, aer conditionat, masina de spalat, aragaz, frigider, masina de spalat, cuptor microunde, cablu tv, net, parcare ADP, **270 €;** ☎0755.075.910/ 0755.075.900 unirii@excesimobiliare.ro www.excesimobiliare.ro

363. **VITAN** Mall, dec., 42 mp, mobilat, utilat, garsoniera, bloc stradal, mixt, 5/8; ☎0765.940.281

364. **VITAN** Mall, Casa de Pensii, dec., 42 mp, mobilat, utilat, mobila moderna, bucataria utilata, masina de spalat, gresie, faianta, parchet, termopan, usa metalica, aer conditionat, acces Metrul Piata Muncii, Decebal, **300 €;** ☎021.319.78.04/ 0723.515.199 oli_daniel@yahoo.com

Imobiliare închirieri 2 CAMERE

365. **VITAN** Mall, Nerva Traian, dec., 44 mp, mobilat, utilat, confort 1, 2/8, renovata recent, finisaje moderne, gresie, faianta, mocheta, termopan, usa metalica, mobila moderna: masina spalat, aragaz, frigider, tv, balcon, Calea Vitan, Timpuri Noi, **260 €;** ☎0743.272.303/ 021.327.56.59 office@confortcasaimobiliare.ro

366. **VITAN** metrou Mihai Bravu 5 min, 42 mp, mobilat, utilat, etaj 4/8, bloc reabilitat termic, disponibila imediat, **220 €;** ☎0740.980.274

367. **VITAN BARZESTI** (dupa targ auto) Confort City 42 mp, mobilat, utilat, Inchiriez garsoniera spatioasa, peste 40 mp - cu balcon cu tot.Mobilata, utilata, ansamblu rezidential nou, vedere superba spre raul Dambovita. Parcare, lift mare ptr noua persoane, zona linistita **190 €;** ☎0745150719 sultanuldoubleg@yahoo.com

368. **VITAN,** Barzesti, Rin Hotel, Confort Park, dec., 40 mp, mobilat, utilat, et. 9/11, constr.2008, bloc mixt, reab termic, apometre, centrala proprie, renovata, mobila si electrocasnice noi, balcon inchis, proprietar, libera dupa 16.09, pret neg., **290 €;** ☎0748.952.451 adriana_zamfir2002@yahoo.com

369. **VITAN,** Mall, dec., 42 mp, mobilat, utilat, etaj 5/9, spatioasa, curata, renovata, contorizata, toate imbunatatirile, mobilata si utilata complet, libera, 1+1. Vecinatati Nerva Traian, Decebal, Alba Iulia, Timpuri Noi, Tineretului, Dristor. OIA50536, **250 €;** ☎0731.324.660 office@catalog-rezidential.ro

370. **VITAN,** Mall, dec., 42 mp, mobilat, utilat, etajul 5/ 8, imbunatatiri: gresie, faianta, parchet, tamplarie termopan. Vecinatati: Octavian Goga, Nerva Traian, Dristor, Alba Iulia, Unirii. OIA 85621, **250 €;** ☎0752.099.439 office@catalog-rezidential.ro

371. **VITAN,** Mall, dec., 38 mp, mobilat, utilat, garsoniera mobilata, cu baie si bucatarie recent renovate. Bucataria are mobilier si cuptor electric noi, frigider.Este situata la 400 m de statia metrou Mihai Barbu, 700 m de Mall Vitan, bloc mixt, **250 €;** ☎0721.446.795 eta_27@yahoo.co.uk

372. **VITAN,** Mall, dec., 42 mp, mobilat, utilat, garsoniera, spatioasa, renovata recent, bloc mixt, etaj intermediar, **270 €;** ☎0734.646.290 citybrokers7@gmail.com

373. **VITAN,** Mall, Mihai Bravu, metrou, dec., 42 mp, mobilat, utilat, amenajata modern, et. 3/8, renovata, gresie, faianta, parchet, termopan, ac, canapea extensibila, dressing, plita, cuptor, masina spalat, frigider, cablu tv, net, LCD, birou, contorizata, costuri mici, **250 €;** ☎0766.087.296

374. **VITAN,** Mall, Nerva Traian, dec., 42 mp, mobilat, utilat, etajul 3/8, spatioasa, curata, renovata, contorizata, mobilata complet, modern, libera, 1+1. Vecinatati: Octavian Goga, Dudesti, Marasesti, Timpuri Noi, Mircea Voda, Mihai Bravu, Dristor. OIA58436 **260 €;** ☎0731.324.660 office@catalog-rezidential.ro

375. **VITAN,** Mall, stradal, dec., 44 mp, mobilat, utilat, pat matrimonial, intretinere mica, moderna, gresie, faianta, parchet, termopan, aer conditionat, dressing, aragaz, frigider, masina de spalat, cuptor microunde, cablu tv, net, parcare ADP, **270 €;** ☎0755.075.910/ 0755.075.900 unirii@excesimobiliare.ro www.excesimobiliare.ro

376. **VITAN,** Mihai Bravu, Kaufland, utilat, cf. 1, 9/10, mobilata modern, g, f, p, t, um, ac, apropiere metrou, pret luna **225 €;** ☎0746.188.866

377. **VITAN,Mihai Bravu,** dec., 44 mp, mobilat, utilat, Banu Udrea, apropiere metrou Mihai Bravu, confort 1, etaj 3/8, spatioasa, mobilata modern, g, f, p, t, um, apometre, internet. Numai pentru 1, 2 lifturi. La cheie - doar te muti in apartament! **900 €;** ☎0733.391.139

378. **VOLUNTARI,** gars. in vila, parter, intrare separata + una camera dotarari, baie comuna, fara copii; ☎0764.362.257

379. **VOLUNTARI,** utilat, gars. vizavi de Flora (Smart Expo), 600-700 RON + utilitati; ☎0724.319.923

Apartamente 2 camere

1. **1 DECEMBRIE TH. PALLADY LA GURA DE METROU MEGA IMAGE, MOBILAT, BLOC REABILITAT, CONTORIZAT, DEC., 7/10, RENOVAT COMPLET, CURAT, INTERNET, TV, TERMEN LUNG, NEG. 1.000 LEI ☎0769.234.237**

2. **1 DECEMBRIE 1918,** metrou, 52 mp, nemobilat, utilat, spatios, renovat, parter/10, nemobilat, bucataria mobilata si utilata, imbunatatiri, balcon inchis, aer conditionat, 1+1. Vec: Theodor Pallady, Nicolae Grigorescu, Jean Strariadi ,Totan Auchan. OIA 54545, **270 €;** ☎0752.099.439 office@catalog-rezidential.ro

3. **1 MAI** Maresal Averescu, langa spitalul Elias, dec., 55 mp, mobilat, utilat, etajul 7, aer conditionat in ambele camere, rulouri exterioare la geamuri, foarte curat, aragaz, frigider, masina de spalat, **400 €;** ☎0752.703.232 sorin@sorinraducu.ro

4. **1 MAI** metrou, semidec., mobilat, utilat, et. 2/7, proaspat renovat, finisaje de calitate, modern, cu multiple imbunatatiri, ac, balcon, imobil reabilitat. Domenii, Grivita, Basarab, Piata Victoriei. OIA 85385 **399 €;** ☎0737.504.517 office@catalog-rezidential.ro

5. **1 MAI,** dec., 65 mp, mobilat, utilat, 1 min. de gura de metrou 1 Mai, 5 km de Piata Victoriei, modern, etaj 3/10, loc de parcare, Ion Mihalache, Turda, Bucuresti Noi, Bazilescu, **335 €/;** ☎0765.019.954

6. **1 MAI,** dec., 62 mp, mobilat, utilat, bloc reabilitat, 2 camere, complet renovat, dotat la cheie, aer conditionat, masina rufe, masina vase, loc parcare rezervat, **340 €;** ☎0755.335.562 happyhome21@yahoo.com

7. **1 MAI,** dec., 58 mp, mobilat, utilat, zona Turda, 1 Mai, Averescu, Victoriei, 2 camere, renovat 2014, lux, **330 €/;** ☎0765.506.163

8. **1 MAI,** Averescu, dec., 60 mp, mobilat, utilat, confort 1, 1/7, mobilat complet si utilat, parchet, gresie, faianta, termopan, bloc reabilitat termic, vedere pe spate, in apropiere de parcul Herastrau, liber, **370 €;** ☎0724.590.266 steluta.sterpu@eurocityestate.ro

9. **1 MAI,** metrou, mobilat, utilat, mobilat si utilat modern, curat, renovat recent, dotat cu masina de spalat, cuptor cu microunde, ac, frigider, tv. Vecinatatii: Grivita, Basarab, Gara de Nord, Piata Victoriei, Ion Mihalache, Turda. OIA 25823, **350 €;** ☎0737.504.517

10. **13 SEPTEMBRIE** Panduri, dec., 61 mp, mobilat, utilat, 2 camere, etaj 3/8, modern, renovat 2014, **310 €;** ☎0755.335.562/ 021.794.95.70 happyhome21@yahoo.com

11. **13 SEPTEMBRIE** Panduri, vav Spital, dec., 62 mp, mobilat, utilat, renovat, 61 mp, parter, g, f, p, t, usa metalica, foarte apropape de mijloace de transport in comun, mobilat, utilat, modern. Contract Fisc. Neg., disponibil imediat, **350 €;** ☎0763.347.340 farcasi.cristian@gmail.com

12. **13 SEPTEMBRIE** Sebastian, parc, dec., mobilat, utilat, etajul 3/8, modern, parchet, gresie, faianta, termopan. Vecinatati: Prosper, Panduri, Rahova, Razoare, Izvor, Unirii, Cotroceni, Palatul Parlamentului OIA 85615, **320 €;** ☎0731.324.659 office@catalog-rezidential.ro

13. **13 SEPTEMBRIE,** dec., 63 mp, mobilat, utilat, Marriott, totul lux, totul nou, loc de parcare, centrala termica proprie, vecinatati: Unirii, Carol, Tineretului, Panduri, Universitate, Romana, **320 €/;** ☎0765.019.954

14. **13 SEPTEMBRIE,** Marriott, dec., 70 mp, mobilat, utilat, 2 camere in bloc nou, mobilier nou, etaj 1, termopan bun, aer conditionat, dormitor 14 m, living open space de 40 m, balcon, zona bloc 4 etaje, 2014, parchet, prefer termen lung, 2+1, **450 €;** ☎0730.393.160 akitaimobiliare2000@gmail.com

15. **13 SEPTEMBRIE,** Novaci, dec., 65 mp, mobilat, utilat, apartament lux 2 camere, modern; ☎0728.718.048/ 0799.815.417

16. **13 SEPTEMBRIE,** Panduri, Spital, dec., 60 mp, mobilat, utilat, mobilat modern, bucataria utilata, masina de spalat, gresie, faianta, termopan, usa metalica, apometre, liber, acces Marriott, Cotroceni, Eroilor, Izvor, Unirii, Sebastian, Rahova, **290 €;** ☎0729.323.433

17. **13 SEPTEMBRIE,** Parc Sebastian, dec., 65 mp, mobilat, utilat, 2 camere, modern, et. 2/8, renovat, vecinatati Kaufland si Carrefour, garantie 1+1, **300 €;** ☎0762.548.461 georobimobiliare@gmail.com

18. **ALBA IULIA,** dec., 65 mp, mobilat, utilat, aproape de Piata Unirii, Decebal, Burebista, etaj 4/10, lux, loc de parcare, Vitan Mall aproape, **380 €/;** ☎0765.019.954

19. **ALBA IULIA,** Decebal, Calea Calarasilor, Muncii, dec., 65 mp, mobilat, utilat, 2 camere, etaj 4/10, renovat 2014, lux, **350 €;** ☎0755.335.562 happyhome21@yahoo.com

20. **AMZEI** 50 mp, mobilat, utilat, apartamen luxos, scara linistita, proprietar, vedere parc, 1/7, bloc reabilitat termic, mobilat stil, internet, aer conditionat, UM, termopane. intretinere mica, negociabil, **400 €;** ☎0722.852.580

21. **AMZEI** semidec., 50 mp, mobilat, utilat, proprietar, bloc reabilitat termic, mobilat lux, 2 x LCD, internet, aer conditionat, UM, termopane, **430 €;** ☎0726.674.667

22. **AMZEI,** metrou, Piata Romana, 62 mp, mobilat, utilat, et. 5/ 9, mobila modern, utilat complet, aer conditionat, Tv, masina de spalat, liber, spatios. Vecinatati: Victoriei, Universitate, Magheru, Balcescu, Batistei, Sala Palatului, Cismigiu. OIA 37844, **360 €;** ☎0752108965 office@catalog-rezidential.ro

23. **APARATORII PATRIEI,** dec., 56 mp, mobilat, utilat, metrou, confort 1, etajul 1/8, mobila noua, aragaz, frigider, masina de spalat, aer conditionat, gresie, faianta, parchet, termopane, discutabil, **280 €/;** ☎0761.532.117/ 0722.542.692

24. **

Imobiliare închirieri **2 CAMERE**

104. **CANTEMIR 18,** Unirea dec., 59 mp, mobilat, utilat, apartament renovat, bloc izolat termic, p/7, masina spalat , frigider, 2 televizoare, microunde, aragaz, aer conditionat, **350 €;** ☎0722.349.360 vanzareford2010@yahoo.com

105. **CAPITALE,** dec., 78 mp, mobilat, utilat, 2 camere, lux, nou, centrala proprie, aer conditionat, renovat, liber. Vec.: Lascar Catargiu, Romana, Dorobanti, Aviatorilor, Mihalache, **480 €;** ☎0755.335.562 happyhome21@yahoo.com

106. **CAROL I BULEVARD,** utilat, ap. 2 camere, ultracentral, renovat, foarte curat, et. 5/7, mobilat modern, internet, aer conditionat, masina de spalat, o luna garantie+ pret/luna, **340 €;** ☎0723.799.045

107. **CAROL,** Mosilor, semidec., 55 mp, mobilat, utilat, apartament doua camere, lux, renovat total, zona ultracentrala, etajul 2/4, centrala termica, aragaz, frigider, masina de spalat, 2xac, intrare stradala, vedere pe spate, liniste, apropre Universitate, **420 €;** ☎0753.035.808

108. **CENTRUL ISTORIC,** dec., 90 mp, nemobilat, neutilat, spatii in Centrul Vechi al Bucurestiului ce pot fi transformate in apartament hotel/ hostel/ ideal pentru turisti, **499 €;** ☎0735.997.997 george.cioae@anteea-estate.ro

109. **CHISINAU,** Mega Mall, 61 mp, mobilat, utilat, etaj 3/10, curat, spatios, mobilat modern si utilat, renovat. Imbunatatiri: gresie, faianta, parchet, termopan, aer conditionat, centrala termica. Vecinatati: Basarabia, Costin Georgian, Titan, Muncii. OIA 40255, **320 €;** ☎0752.099.439 office@catalog-rezidential.ro

110. **CHITILA SOSEA** sector 1, dec., mobilat, utilat, proprietar, 2 camere, etaj 2/2, terasa, contorizare, centrala, aer conditionat, gresie, faianta, parchet, **250 €;** ☎0722.221.078

111. **CIOCARLIA** 22, Delfinului, sector 2, semidec., 60 mp, mobilat, utilat, inchiriez ap. 2 cam., parter, cf. 1, imbunatatiri, **250 €;** ☎0727.860.859/ 0721.477.018

112. **CIRC PARC,** dec., mobilat, particular inch. 2 cam., vedere parc, mobilat si imb. modern, disc. **350 €;** ☎0729.320.357

113. **CIRCULUI PARCUL,** spatiu de birouri, camera 14 mp, camera 16 mp, sala de asteptare, oficiu, wc, preferabil domeniu medical, facturabil, **1.200 L;** ☎0742.078.877

114. **CISMIGIU** dec., 66 mp, mobilat, utilat, parc, finisaje de calitate, etaj 1, acces stradal, dressing, contract adm. financiara, Universitate, Roamana, Uniri, Kogalniceanu, Stribei Voda, Eroilor, comision 0%, **550 €/;** ☎0722.637.939

115. **CISMIGIU,** Conservator, semidec., 45 mp, mobilat, utilat, et. 2/8, modern, nou, renovat, Ac., centrala proprie, gresie, faianta, parchet, termopan, metrou, RATB, Sala Palatului, **420 €;** ☎0726.786.309/ 0763.042.831

116. **COLENTINA** semidec., 67 mp, mobilat, utilat, Rose Garden, situat la 10 min. de metrou Obor, bloc nou, paza, loc de joaca pt. copii, parcare subterana, 2 terase. Comision 0%, plata 1+1, **420 €/;** ☎0730.109.005 andreea.mitru@benevo.ro

117. **COLENTINA** semidec., 45 mp, mobilat, utilat, Rose Garden, sit. la 10 min. de metrou Obor, parcare subterana, contorizare individuala, terasa 7 m, paza, loc de joaca. Comision, plata 1+1, **390 €;** ☎0703009005 andreea.mitru@benevo.ro

118. **COLENTINA** - Tei, 45 mp, mobilat, utilat, 1990, 8/10, liber, proprietar, **230 €;** ☎0761.015.202

119. **COLENTINA** Teiul Doamnei, dec., mobilat partial, 1981, et. 3, cf. 1 sporit, perioada lunga, caut familie/ persoana serioasa. Nu colaborez cu agentii, intermediari exclus, **250 €;** ☎0723.795.223

120. **COLENTINA,** mobilat, ap. 2 cam., proprietar, renovat, et. 1/9; ☎0724.213.418

121. **COLENTINA,** 62 mp, mobilat, utilat, Teiul Doamnei, et. 4/8, bucataria mobilata/ utilata complet, renovat, parchet, termopan, aragaz, frigider, aer conditionat, balcon inchis, mosilor, Metrou Obor, Lacul Tei. OIA 26251, **330 €;** ☎0752099439 office@catalog-rezidential.ro www.inchireri-rapide.ro

122. **COLENTINA,** Obor, dec., 63 mp, mobilat, utilat, etaj 1/ 8, curat, spatios, renovat, imbunatatiri: gresie, faianta, ct, parchet, ac, termopan, liber, 1+1. Vecinatati: D-na Ghica, Lacul Tei, Floreasca, Stefan cel Mare, Mosilor. OIA 26005, **350 €;** ☎0731.324.660 office@catalog-rezidential.ro

123. **COLENTINA,** Obor, metrou Obor 7 min., dec., 54 mp, mobilat, utilat, 2 camere, Complex Rose Garden, bloc 2011 , stradal, 1/11, imbunatatiri noi, g, f, p, t, um, ac, modern, loc parcare subteran, boxa, paza, liber, 1+1 L, **350 €;** ☎021.688.08.67/ 0737.435.628

124. **COLENTINA,** Pod Europa, mobilat partial, utilat partial, inch. 2 camere la curte. Conditii minime, mobilat partial, incalzire pe lemne, contoare separate; ☎0766.544.652

125. **COSMOPOLIS,** dec., 46 mp, mobilat, utilat, Pipera, apartamentul este situat la etajul 5 intr-un imobil cu regim de inaltime P+10. Este complet mobilat si utilat, dispune de 1 loc de parcare. Alte dotari: centrala proprie, incalzire in pardoseala, **315 €/;** ☎0753.501.253 office@optimumgroup.ro

126. **COSTIN GEORGIAN,** langa metrou, mobilat, utilat, apartament 2 camere, 2/4, negociabil, **1.400 L;** ☎0774.482.751/ 031.419.41.52

127. **COTROCENI** (Splaiul Dambovitei-Orhideea Gardens), dec., 100 mp, mobilat, utilat, apartament superb, confort lux, an 2009, complex rezidential, cu absolut toate imbunatatirile, modern, liber, **650 €;** ☎0722.528.996

128. **CRANGASI** dec., 60 mp, mobilat, utilat, metrou, et. 6/8, loc de parcare, Lujerului, Pacii, Mall Plaza, Moghioros, Afi Cotroceni, Politehnica, Crangasi, Virtutii, **300 €/;** ☎0765.506.163

129. **CRANGASI** dec., 62 mp, mobilat, utilat, Metrou, etajul 5/8, mobilat/ utilat modern, gresie, faianta, parchet, termopan, aer conditionat, TV. Vecinatati: Militari- Lujerului, Turda, Ion Mihalache, Basarab, Grivita, Gara de Nord, Giulesti, Regie. OIA66287, **350 €/;** ☎0731.324.659 office@catalog-rezidential.ro www.inchireri-rapide.ro

130. **CRANGASI** B-dul Constructorilor, semidec., proprietar inchiriez ap. 2 camere, et. 2/4, mobilat/ utilat nou, zona verde, disc., **330 €;** ☎0722.171.087/ 0720.040.631

131. **CRANGASI** Vintila M., dec., 52 mp, mobilat, utilat, situat la etajul 2 din 4, este imbunatatit, in apropiere se regasesc numeroase magazine, parc, piata, mijloace de transport (tramvai 41 si metrou). Liber din septembrie, **300 €;** ☎0748221574 celina.starimob@gmail.com

132. **CRANGASI,** dec., 61 mp, mobilat, utilat, 2 minute de metrou, etaj 2, gresie, faianta, parchet, t, usa metalica, totul nou, finisaje de calitate superioara, **300 €/;** ☎0765.019.954

133. **CRANGASI,** dec., 56 mp, mobilat, utilat, Turda, Crangasi, Parc Regina Maria, etaj 8, renovat, electrocasnice noi, mobilat in totalitate, aer conditionat, parchet, usi schimbate, liber, balcon inchis, foarte spatios, **320 €;** ☎0730.156.325 redalertimobiliare2004@yahoo.com

134. **CRANGASI,** 20-th Residence, dec., mobilat, utilat, totul nou, centrala proprie, gresie, finisaje superioare, parcare, masina de spalat rufe/vase, 2xTv led, ac. Vec: Grozavesti, Politehnica, Petrache Poenaru, Afi Cotroceni, Militari, Plaza. OIA 85659, **680 €;** ☎0731.324.659 office@catalog-rezidential.ro

135. **CRANGASI,** 3 min. de metrou, dec., 56 mp, mobilat, utilat, 2 camere, renovat total 2014, **300 €;** ☎0755.335.562/ 021.794.95.70 happyhome21@yahoo.com

136. **CUTITUL DE ARGINT,** mobilat, inchiriez pe termen lung ap. 2 camere modificat (camera copil) dotat, bloc nou, pretul zonei; ☎0722.307.041

137. **DECEBAL** Calea Calarasilor, strada Invingatorilor, semidec., 52 mp, nemobilat, utilat partial, bloc nou, 2/4, prima inchiriere, totul nou, luminos, pozitie excelenta, zona cu toate facilitatile. Vecinatati: Piata Unirii, Delea Noua, Piata Alba Iulia **400 €;** ☎0742.933.934 dana.marinescu@profimob.ro

138. **DECEBAL** p-ta Muncii, Voronet semidec., 40 mp, mobilat, utilat, etaj 1, gresie, faianta, parchet, termopan, ac, um, 5 min. metrou p-ta Muncii, zona linistita si civilizata, curte interioara, cu spatiu verde, bloc supravegheat video, **300 €;** ☎0734.808.176 stanciu.laurentiu13@yahoo.com

139. **DECEBAL,** 2 camere inchiriez, 3 din 8, mobilat si utilat lux, curat, apropiere metrou, cadastru si intabulare, **550 €;** ☎0720.137.393

140. **DECEBAL,** dec., 75 mp, mobilat, utilat, metrou, stradal, 2/7, confort 1, gresie, faianta, parchet, termopane, 3 balcoane, aragaz, frigider, masina de spalat, aer conditionat, **350 €/;** ☎0761.532.117/ 0722.542.692

141. **DECEBAL,** dec., 62 mp, mobilat, utilat, stradal, lux, etaj 3, finisaje superioare, lux, loc de parcare ADP, Alba Iulia, Muncii, Burebista, Unirii, Nerva Traian, Vitan, **380 €/;** ☎0765.019.954

142. **DECEBAL,** Zvon Cafe, Invingatorilor, 5 minute metrou Muncii, semidec., 65 mp, mobilat, utilat, bloc 2015, et. 4/ 5, mobilat si utilat complet modern, centrala proprie de ap., ac, balcon, disponibil imediat, **499 €;** ☎0760.101.098 claudiu.imobiliare@gmail.com

143. **DELFINULUI,** dec., mobilat, utilat, Pantelimon, Mega Mall, etaj 4/10, mobilat modern, utilat, gresie, faianta, parchet, termopan, usa metalica, aer conditionat, **300 €/;** ☎0737.587.999

144. **DIHAM,** mobilat, utilat, inchiriez ap. 2 camere la 2 studente, **1.000 L;** ☎0748.047.677

145. **DIMITRIE CANTEMIR,** dec., 54 mp, mobilat, utilat, confort 1, modern, renovat recent, etaj 3/8, stradal, bloc reabilitat termic, intre metrou Unirii si Tineretului, **320 €/;** ☎0765.506.163 an9dry@yahoo.com

146. **DIMITRIE LEONIDA,** 200 m statie metrou, dec., 43 mp, mobilat, utilat, ofer spre inchiriere apartament 2 camere, 2014, et. 2, centrala termica apartament etc., **280 €;** ☎0755.282.652

147. **DIMITRIE LEONIDA,** metrou, dec., 56 mp, mobilat, utilat, apart. lux in rezidential nou (2016), et. 1/ 5, lift, interfon, cartier plin de tineri, efervescent, magazine in zona (Auchan, Metro, Kaufland, Jumbo, Carrefour, Mall la max. 5 min., auto, metrou maxim 4 min. pe jos), **300 €;** ☎0727.884.299/ 0745.607.878

148. **DOAMNA GHICA,** dec., 60 mp, mobilat, utilat, particular, 2 camere, garaj la cubsol, panorama D-na Ghica, **330 €;** ☎0771202590/ 0773321033

149. **DOAMNA GHICA,** Delfinului, dec., 65 mp, mobilat, utilat, inchiriez ap. 2 camere, 1990, et. 3/4, zugravit, 1+1, **230 €;** ☎0723.957.085

150. **DOMENII PIA?A** semidec., 56 mp, mobilat, utilat, 2 camere in bloc de 10 etaje, foarte curat, reabilitat 2015, renovat interior 2016, etaj 1/10, loc de parcare, **400 €;** ☎0722.349.339 Georgy_taz@yahoo.com

151. **DOROBANTI** dec., 58 mp, mobilat, utilat, lancu de Hunedoara, modern, luminos, in bloc 1980, cu scara curata, interior spatios, bucataria deschisa, langa: Romana, Piata Victoriei, Floreasca, Primaverii, Tei, **430 €;** ☎0756880880 birouldeinchirieri@gmail.com www.birouldeinchirieri.ro

152. **DOROBANTI** semidec., 65 mp, mobilat, utilat, Perla mobila moderna, curat, stradal, liber, apartamentul are 2 balcoane **300 €;** ☎0728.842.453

153. **DOROBANTI** Beller vis a vis Chocolat, semidec., 60 mp, mobilat, utilat, apartament mare intr-un bloc reabilitat din anii 80, intrare stradala, scara renovata, intrare stradala **400 €;** ☎0722.458.071/ 0728.183.188

154. **DOROBANTI** Beller, str. Andrei Popovici, dec., 55 mp, mobilat, utilat, proprietar, et. 3/4. Apartamentul este complet renovat, tot mobilierul este nou, **550 €;** ☎0766.301.068 elenavlad21@yahoo.com

155. **DOROBANTI -Perla, Metrou Stefan cel Mare,** dec., 53 mp, mobilat, utilat, mobilat modern, spatios, liber, et. 2/10, aer conditionat, renovat. recent Vec: Floreasca, Capitale, Floreasca, Romana, **399 €;** ☎0742.257.467 andrei.miron@am-groups.com

156. **DOROBANTI,** semidec., 65 mp, mobilat, utilat, an constr. 2012, et. 5/6, modern, 2 bai, gresie, faianta, parchet, termopan, Ac., lux, **580 €;** ☎0726.786.309/ 0763.042.831

157. **DOROBANTI,** dec., 50 mp, mobilat, utilat, bloc Perla, comision 0%, apartament 2 camere la etaj 7/10, contorizat, renovat recent (balcon inchis, usa metalica, parchet, aer conditionat, masina rufe, tv) acces rapid Romana, Universitate, Victoriei, **399 €;** ☎0724.798.495 ionut.lotca@topis.ro www.topis.ro

158. **DOROBANTI,** dec., 66 mp, mobilat, utilat, Capitale, Perla, Primaverii, etaj 2/10, ultramodern, loc de parcare ADP, centrala termica proprie, finisaje superioare, **380 €/;** ☎0765.019.954

159. **DOROBANTI,** dec., 40 mp, mobilat, utilat, str. Amman, aproape de ASE, langa metrou, bloc 1970, etaj 6/9, renovat recent, aer conditionat, internet si cablu tv, masina de spalat, liber acum, **300 €/;** ☎0723.545.526 primaimobiliarevictor@gmail.com

160. **DOROBANTI,** str. Amman dec., 40 mp, mobilat, utilat, apartament cochet. Apartament cochet, intr-un bloc solid, 1979, situat pe o strada cu trafic redus, inconjurat de verdeata. Interior confortabil si luminos, **360 €;** ☎0756.880.880 birouldeinchirieri@gmail.com

161. **DRISTOR** semidec., 60 mp, mobilat, utilat, metrou la 2 minute,bloc stradal,confort1,mare,spatios,balcon inchis cu termopan,mobilat complet,masina de spalat,tv,aragaz,frigider,termopan,gresie,faianta,usa metalica,apometre,repartitoare **270 €;** ☎0749.877.137/ 0758.100.191

162. **DRISTOR zona de metrou, dec., persoana particulara inchiriez la persoane interesate (studenti) 2 cam., et. 1, reabilitat, apometre, internet; ☎0744.500.120**

163. **DRISTOR,** dec., 58 mp, mobilat, utilat, 5 minute de metrou, 2 camere, etaj 2/8, renovat 2014, **300 €;** ☎0755.335.562 happyhome21@yahoo.com

164. **DRISTOR,** dec., 55 mp, mobilat, utilat, Ambrozie, 6/10, renovat, prima inchiriere, utilat si mobilat modern tineresc, contorizat integral, apropiere: metrou Grigorescu, scoli, piete, parc Titan-IOR, termen lung, 1+1, contract **370 €;** ☎0773.924.732/ 0722.266.048

165. **DRISTOR,** dec., 60 mp, mobilat, utilat, Camil Ressu, 1 minut de metrou Dristor 2, etaj 1/10, centrala termica, loc de parcare, modern, Muncii, Iancului, Vitan, **300 €/;** ☎0765.019.954

166. **DRISTOR,** semidec., 52 mp, mobilat, utilat, metrou, et. 8/10, confort 1, aragaz, frigider, masina de spalat, gresie, faianta, parchet, termopan, usa metalica, aer conditionat, **1.000 L;** ☎0730.449.478/ 0762.814.300

167. **DRISTOR,** 2-3 min. de metrou Dristor 1, semidec., 55 mp, mobilat, utilat, ap. renovat, curat, bloc reabilitat, langa p-ta Rm. Sarat, Camil Ressu, acces IOR parc Titan, Mall Park Lake, ce se va deschide, et. 7/8, cheltuieli mici, balcon mare deschis in camera, **280 €;** ☎0723.871.611 bunea.mirela.imob@gmail.com

168. **DRISTOR,** Camil Ressu, stradal, dec., 50 mp, nemobilat, neutilat, et. 6/10 S=50mp, 1 balcon, 2 debarale, 1 grup sanitar, gresie, faianta, parchet, zugravit, bloc reabilitat termic, liber, **280 €;** ☎0744.529.648

169. **DRUMUL TABEREI** mobilat, utilat, ap. 2 camere, reabilitat termic, curat, civilizat, la strada, statie de troleibuze, autobuze, pret convenabil; ☎0766.954.782/ 0724.267.185

170. **DRUMUL TABEREI** dec., 65 mp, mobilat, utilat, Brancusi,capat 168, p/4 mobilat si utilat modern, totul nou, gresie, faianta, parchet, termopan, usa metalica, 2 tv, liber,posibilitate contract ANAF **305 €;** ☎0769.088.540 cioran_ginac@yahoo.com

171. **DRUMUL TABEREI** dec., 61 mp, mobilat, utilat, comis 0, zugravit, confort 1, et. 9/10, 2 balcoane inchise, g, f, p, t, ac, apropiere mall, mijloace de transp, piata, parc, 300 € + 1 garantie, **300 €;** ☎0728.909.752

172. **DRUMUL TABEREI** semidec., 56 mp, mobilat, utilat, Favorit, Afi Cotroceni, lux, etaj 4/10, renovat recent cu finisaje de calitate gresie, faianta, parchet, termopan, usa metalica, usi interioare, noi mobilat si utilat in totalitate primul chirias, bloc curat, **1.500 L/;** ☎0769.179.338/ 0728.106.611 avantageimobiliare@gmail.com www.avantageimobiliare.ro

173. **DRUMUL TABEREI** semidec., 52 mp, mobilat, utilat, intersectie str. Raul Doamnei, et. 5, confort 1 mobila moderna, electrocasnice, recent amenajat, acces usor, apropiere RATB, de Auchan, tramvai 41, Militari, **1.200 L/;** ☎0724.370.636/ 0724.262.436 mfirut@yahoo.com

174. **DRUMUL TABEREI** - Romanceirilor, semidec., mobilat, utilat, particular inchiriez ap. 2 camere, 6/10, cf. 1, **250 €;** ☎0724.352.354/ 0767.726.900

175. **DRUMUL Taberei** Azzurro, stradal, mobilat, utilat, termopane, balcon, bloc reabilitat, contorizat, pretabil cadre, 1+1, **250 €;** ☎0765.475.937

176. **DRUMUL TABEREI** Drumetul, semidec., 55 mp, mobilat, utilat, apartament 2 camere, 7/8, cf. 1, modern, AC, termen lung, avans 1+1, garantie, **270 €;** ☎0723.685.471

177. **DRUMUL TABEREI** Favorit, semidec., 55 mp, mobilat, utilat, cf. 1, et. 4/8, stradal, liber, gresie, faianta, parchet, termopan, usa metalica, balcon 9 mp, mobila moderna, ac, renovat complet, la 3 min. de mijl. de transport si Afi Palace **280 €;** ☎0737.384.412 imobiliaretopcasa@yahoo.com

178. **DRUMUL TABEREI** Ghencea, stradal, dec., 50 mp, mobilat, neutilat, 5/10, balcon, contract ANAF, **230 €;** ☎0769.088.540 cioran_ginac@yahoo.com www.imobiliare-class.ro

179. **DRUMUL TABEREI** intersectia cu Valea Argesului, dec., 44 mp, mobilat, utilat, 2 camere, recent renovat, confort 2 sporit, modern, **250 €;** ☎0720.937.871

180. **DRUMUL TABEREI** Milea Vasile, Orizont, semidec., 50 mp, mobilat, utilat, confort 1, parter/4, gresie, faianta, parchet, termopan (bucatarie), usa de metal, curat, contract Anaf, 5 min Politehnica, Afi Palace, **300 €;** ☎0726.284.310 contact@alexandrucordea.ro www.alexandrucordea.ro

181. **DRUMUL TABEREI** Parc Moghioros, dec., 38 mp, mobilat, utilat, piata, linia 41 la 2 minute, liber, cf 2, etaj 5/10, gresie, faianta, parchet, termopan, usa metalica, plata 1+1, **1.000 L;** ☎0770.548.257/ 0799.557.197 imobiliara_militari@yahoo.com

182. **DRUMUL TABEREI** Piaza Mall, semidec., 38 mp, mobilat, utilat, cf. 2, et. 3/10, gresie, faianta, parchet, termopan, usa metalica, mobila moderna, tv, f. curat, liber, stradal, la 3 min. de tramvai 41 si Cora Lujerului **230 €;** ☎0737.384.412 imobiliaretopcasa@yahoo.com

183. **DRUMUL TABEREI 34,** dec., mobilat, utilat, ap. 2 cam., proprietar, etaj 4/4, termen lung, bloc linistit majoritatea pensionari, prefer familisti, negociabil, **250 €;** ☎0723.200.227

184. **DRUMUL TABEREI,** semidec., 34 mp, mobilat, utilat, apartament mobilat clasic, curat, fara animale de companie. La 10 min. de linia 41, **250 €;** ☎0763.554.885/ 0725.740.601

185. **DRUMUL TABEREI,** dec., 55 mp, mobilat, utilat, bd. Timisoara, OMV, apartament dec., etaj 4/4, balcon, mobilat-utilat, situat pe mijloc, dispune de gresie, faianta, parchet, termopan, aer cond, contorizat, usa metalica. Agentie, liber, **240 €/;** ☎0762.093.000

186. **DRUMUL TABEREI, semidec., 50 mp, mobilat, utilat, Bucla, 2 camere, confort 1, parter/8, renovat recent, mobilat birouri, ideal cabinete, birouri, 280** €/; **☎0723.523.763**

187. **DRUMUL TABEREI,** dec., inchiriez ap. 2 camere bloc 1973, 2/4, exclus fumatori, exclus intermediari; ☎0723.008.287

188. **DRUMUL TABEREI,** dec., 90 mp, mobilat, utilat, loc parcare, **350 €;** ☎0720.535.535

189. **DRUMUL TABEREI,** dec., 50 mp, mobilat, utilat, Parc Moghioros, et. 3, confort 1 sporit, modern, renovat nou, lcd, amenajat integral, numai cuplu/ familie, liber, apropiere Mega Image, **260 €/;** ☎0724.370.636/ 0724.262.436 gfirut@yahoo.com

190. **DRUMUL TABEREI,** dec., 44 mp, mobilat, utilat, Raul Doamnei, 2 camere dec.e, balcon, mobilat modern, utilat complet, parchet, termopan, gresie, faianta, liber, etaj 10/10 + etaj tehnic, prima inchiriere, posibil contract ANAF, 250 euro. **250 €;** ☎0770.438.713/ 0769.088.538 georgeta_3333@yahoo.com

191. **DRUMUL TABEREI,** dec., 50 mp, mobilat, utilat, Valea Argesului, stradal, et. 4/10, mobilat si utilat complet, gresie, faianta, parchet, usa metalica, geam la baie, tv, liber, **230 €;** ☎0769088540 cioran_ginac@yahoo.com www.imobiliare-class.ro

192. **DRUMUL TABEREI,** Aleea Compozitorilor, semidec., inchiriez pe termen lung apartament 2 camere, et. 7, cf. 2, sau vand, **250 €;** ☎0734.720.275

193. **DRUMUL TABEREI,** Cartier Brancusi, dec., 53 mp, mobilat, utilat, apartament cu 2 camere, etaj 4/4, living, mobilat modern si utilat, la 150 m/500 m de statie de autobuz, metrou Valea Ialomitei, loc de parcare platit, **300 €;** ☎0745.383.507 carmen.sofron@gmail.com

194. **DRUMUL TABEREI,** Drumetului, dec., 55 mp, cf. 1, f. curat, zugravit acum, termopan, um, g, f, p, 2 ac, complet mobilat modern, 1/2, nou, electrocasnice, masina spalat, balcon mare termopan, zona linistita, numai persoane serioase, termen lung, **330 €;** ☎0742.063.702

195. **DRUMUL TABEREI,** Favorit, semidec., mobilat, utilat, et. 4, mobilat/utilat modern, gresie, faianta, parchet, termopan, aer conditionat(2), balcon, renovat. Vecinatati: Afi Cotroceni, Politehnica, Militari-Lujerului, Mall Plaza, Parc Moghioros, Ghencea. OIA85535, **280 €;** ☎0731.324.659 office@catalog-rezidential.ro

196. **DRUMUL TABEREI,** Favorit, dec., 50 mp, mobilat partial, utilat partial, et. 6/10, circular, partial mobilat si utilat, gresie, faianta, parchet, termopan, usa metalica, balcon, aer conditionat, posibilitate contract ANAF, **250 €;** ☎0769088540 cioran_ginac@yahoo.com

197. **DRUMUL TABEREI,** Ghencea, semidec., 51 mp, mobilat, utilat, toate imbunatatirile, mobilat si utilat complet, aer conditionat, bloc reabilitat termic, orientare sud, **280 €;** ☎0728.874.504

198. **DRUMUL TABEREI,** Lunca Cernei, Romancierilor, PTTR. dec., 68 mp, mobilat, utilat, particular, Drumul Taberei, bloc nou, zona linistita, et 7, mobilat si utilat modern, centrala proprie, totul nou, la prima inchiriere, contract, 6 luni avans+1 luna garantie, **400 €;** ☎0767.311.751

199. **DRUMUL TABEREI,** nr. 77B, semidec., mobilat, utilat, et. 6, particular, liber, ☎0726.570.903

200. **DRUMUL TABEREI,** Orizont, mobilat, utilat, etaj 3/4, termopane, loc parcare, termen lung, contract ferm, garantie, exclus animale companie, **250 €;** ☎0724.215.071

201. **DRUMUL TABEREI,** P-ta Ialomitei, dec., mobilat, utilat, ofer cu chirie ap. 2 cam, fara proprietar, et. 4, mijloace multiple transp., ideal cuplu, alte variante, exclus intermediari, pret negociabil, 1+1. Tel: ☎0730.124.739

202. **DRUMUL TABEREI,** Parc Moghioros, dec., 58 mp, mobilat, utilat, et. 1/4, bloc anvelopat termic, renovat recent, modern, gresie, faianta, parchet, termopan, 2xTv, ac. Vecinatati: Plaza, Afi Cotroceni, Ghencea, Favorit, Militari Lujerului, Romancierilor. OIA 85592, **300 €;** ☎0731.324.659 office@catalog-rezidential.ro

203. **DRUMUL TABEREI,** Parc Moghioros, 3 minute de linia 41, dec., 55 mp, mobilat, utilat, etaj 7/10, confort 1, masina de spalat rufe, termopan, usa metalica, gresie, faianta, parchet, balcon inchis, zugravit, acces: parc, tramvai, **260 €;** ☎0722.792.856/ 0720.817.399 office_imobiliar@yahoo.ro

204. **DRUMUL TABEREI,** restaurant Drumetul, dec., 54 mp, mobilat, utilat, confort 1, etajul 7/10, mobila tinereasca, gresie, faianta, parchet, termopane, reabilitat, aragaz, frigider, masina de spalat, tv, aer conditionat, discutabil, **260 €;** ☎0761.532.117/ 0722.542.692

205. **DRUMUL TABEREI,** Sibiului, 1 Mai, Mega Image, dec., mobilat, ap. 2 cam., proaspat renovat, um, contorizat, internet wireless, utilat in totalitate, inchiriez numai celor din provincie, 1+1, **1.000 L;** ☎0771.255.195

206. **DRUMUL TABEREI,** Timisoara, Afi, dec., 2/10, terasa superba, mobilat modern (contract), **300 €;** ☎0724.321.698

207. **DRUMUL TABEREI,** Valea Oltului, dec., 64 mp, mobilat, utilat, confort 1, garaj subteran, zona linistita, bucatarie open spice, conditii lux. Termen lung, **350 €;** ☎0763.554.885/ 0725.740.601

208. **EMINESCU** semidec., 73 mp, mobilat, utilat, imobilul are paza 2 lifturi. Pretul este fix, la inchiriere se plateste 1+1, exista si loc de parcare care este supravegheat video. Costurile intretinerii acestui ap. sunt vara 350 L si iarna 450 L **480 €;** ☎0721.250.098 andreeaintegraimobiliare@gmail.com

209. **EROII REVOLUTIEI** semidec., 55 mp, mobilat, utilat, apartament 2 camere in zona Eroii Revolutiei, la 5 min de statia de metrou, (masina de spalat, aragaz, frigider), faianta, parchet, termopan **290 €;** ☎0737180129 andreea.curt@gmail.com

210. **EROII REVOLUTIEI,** metrou, dec., mobilat, utilat, et. 5/ 7, confort 1, dec., mobilat modern, frigider, aragaz, masina de spalat, gresie, faianta, parchet, termopan, usa metalica, foarte curat, **290 €;** ☎0773.931.307

211. **FERENTARI PIATA,** mobilat, utilat, str. Popa Stefan 19, inchiriez 2 camere la curte, conditii de bloc, **200 €;** ☎0761.377.172/ 0768.140.778

212. **FERENTARI,** semidec., 37 mp, mobilat, utilat, valabil de la 1 octombrie 2016. In apropiere: Profi, Mega Image,Raiffeisen Bank, parc de joaca pentru copii, Scoala Generala 136, RATB-139, 141, 323, 220 + 8, 23, metrou Eroii Revolutiei: 10-15 min., **850 L;** ☎0767355429 cata23p@yahoo.com

213. **FLOREASCA** /Ceaikovski, semidec., 45 mp, mobilat, utilat, reabilitat termic, etaj 1/3, renovat, mobilat si utilat modern, AC, balcon, aproape de parcul Floreasca, **300 €;** ☎0744.484.641/ 0744.150.002

214. **FLOREASCA** Ceaikovski, dec., 50 mp, mobilat, utilat, situat la etajul 1, este complet imbunatatit, mobila moderna. Se face contract inregistrat. Liber din septembrie, **420 €;** ☎0748.221.574 celina.starimob@gmail.com

215. **FLOREASCA,** dec., 78 mp, mobilat, utilat, 2 camere, in vila constructie 2006, langa piata Floreasca, cu toate imbunatatirile de calitate, gresie, faianta, parchet, usa metalica, centrala proprie, modern, **600 €;** ☎0749.199.195/ 021.252.16.05 ion@confortcasaimobiliare.ro

216. **FLOREASCA,** dec., 51 mp, mobilat, utilat, 2 camere, stradal, vedere parc, confort 1, renovat 2014, lux, **360 €;** ☎0765.506.163

217. **FLOREASCA,** dec., 51 mp, mobilat, utilat, 2 camere, stradal, vedere parc, confort 1, renovat 2014, lux, **360 €/;** ☎0765.506.163

218. **FLOREASCA,** dec., 54 mp, mobilat, utilat, apartament mobilat utilat complet, **400 €/;** ☎0770.266.760 lilliluove1@yahoo.com

219. **FLOREASCA,** dec., 60 mp, mobilat, utilat, apartament superb, loc de parcare, centrala termica proprie, vecinatati Dorobanti, Barbu Vacarescu, Aviatiei, Stefan cel Mare, **350 €/;** ☎0765.019.954

220. **FLOREASCA,** semidec., 54 mp, mobilat, utilat, Ceaikowski, stradal, parter/3, confort 1, gresie, faianta, parchet, termopane, centrala, frigider, aragaz, masina de spalat, aer conditionat, **300 €/;** ☎0761.532.117/ 0722.542.692

221. **FLOREASCA,** Ceaikovski, semidec., inchiriez ap. 2 cam., ideal firma, la parter, comision 0%, negociabil, **660 €;** ☎0784.551.607

222. **FLOREASCA,** Ceaikovski, semidec., inchiriez ap. 2 camere, parter, mobilat lux, pentru locuit, comision 0%, negociabil, **350 €;** ☎0784.551.607

223. **FLOREASCA,** Glinka, semidec., 47 mp, mobilat, utilat, proprietar, nou renovat, complet mobilat si utilat, aer conditionat, etaj 3/3, vedere frumoasa, pentru angajat nefumator cu CM sau locuinta de serviciu, **350 €;** ☎0751.164.534

224. **FLOREASCA, str. Ceaikovski nr. 12, mobilat, particular inchiriez ap. 2 camere, liber, curat; ☎0745.146.177**

225. **GARA DE NORD,** inchiriez ap. 2 camere, utilitati, 270 euro echivalentul in lei, seriozitate, **270 €;** ☎0749.114.051

226. **GARA DE NORD,** 3 minute metrou Basarab, semidec., 45 mp, mobilat, utilat, mobilat modern, bucataria utilata, masina de spalat, gresie, faianta, parchet, termopan, usa metalica, acces metrou Basarab, Grivitei, Titulescu, Banul Manta, Victoriei, **280 €;** ☎0729.323.433

227. **GARA DE NORD,** Grivitei, semidec., mobilat, utilat, ap. 2 cam., semidec, 50 mp, et.6/8, situat la 1 minut de statia de metrou. Bloc reabilitat, lift, **320 €;** ☎0756.515.878 office@eurocityestate.ro

228. **GARA DE NORD,** nr. 6-8, sc. 6, semidec., 45 mp, mobilat, inchiriez ap. 2 camere, et. 3, an 1960, singur sau familie, toate utilitatile, seriozitate, inclusiv militari, pret echivalent lei, **270 €;** ☎0749114051/ 0212306709

229. **GIULESTI** Constructorilor, confort 1, 3/4, foarte curat, apropiere mijloace de transport, faciltati multiple, Gara, Pata Victoriei, ultracentru, usor de ajuns in toate directiile dorite, **250 €;** ☎0721.593.744/ 0786.458.152 hermes_servicii@yahoo.com

230. **GIULESTI PIATA** semidec., 50 mp, nemobilat, utilat, inchiriez 2 camere in vila, pe termen lung, baie, bucatarie mobilata, . **250 €;** ☎0722.392.346

231. **GIURGIULUI SOSEAUA** metrou Eroii Revolutiei, semidec., 55 mp, mobilat, utilat, stradal, confort 1, 2/7, curat, balcon mare, zona linistita, aproape de metrou Eroii revolutiei, Viilor, parcul Carol, Sincai, ideal cuplu termen lung, **1.100 L;** ☎0723.540.507/ 0762.797.652

232. **GIURGIULUI,** Soseaua, Gazarului, dec., mobilat, utilat, apartament confort 1, renovat complet, g, f, p, t, um, aer conditionat, mobilat nou, utilat nou, totul perfect, elegant si frumos, 10 minute metrou Eroii Revolutiei, **255 €;** ☎0720.039.035/ 0761.609.243 columbia.imobiliar@yahoo.com

233. **GORJULUI,** metrou, semidec., 45 mp, mobilat, 1980, 8/10, renovat, parcare, proprietar, **250 €;** ☎0726.772.713

234. **HERASTRAU** sat francez semidec., mobilat, utilat, inchiriez apartament situat in satul francez **800 €;** ☎0764765653 tina_plus59@yahoo.com

235. **HERASTRAU,** semidec., 58 mp, mobilat, utilat, bloc 2009, etaj 5/9, complet mobilat si utilat modern (plita si cuptor electrice, masina spalat vase si rufe cu uscator, LCD, frigider, sistem audio, aer cond, parcare subterana, paza, **730 €/;** ☎0732535415

236. **HERASTRAU,** Aron Cotrus, dec., mobilat, utilat, apartament 2 camere, etaj 2, 70 mp, mobilat si utilat, loc de parcare, paza 24/24, fara balcon, constructie 2009, la 1 minut de parc Herastrau, **650 €;** ☎0766.732.991 veneisconsulting@gmail.com

237. **HERASTRAU,** Soseaua Nordului, dec., 74 mp, mobilat, utilat, 2 camere, renovat 2015, **600 €;** ☎0755.335.562 happyhome21@yahoo.com

238. **HERASTRAU,** Soseaua Nordului, dec., 75 mp, mobilat, utilat, apartament 2 camere, renovat 2014, **470 €;** ☎0755.335.562 happyhome21@yahoo.com

239. **IACOB ANDREI** 42 mp, mobilat, utilat, apartament 2 camere Baduc. Relatii la telefon; ☎0726257870

Imobiliare închirieri 2 CAMERE

319. **PANTELIMON,** Cimitirul Armenesc, semidec., 34 mp, mobilat, utilat, garsoniera, etaj 1, renovata, disponibil din 1 Septembrie, **950 L;** ☎07228877233

320. **PANTELIMON,** Cimitirul Armenesc. semidec., mobilat partial, utilat partial, Particular inchiriez apartament 2camere. **220 €;** ☎0733984731

321. **PANTELIMON,** Mega Mall, dec., 41 mp, mobilat, utilat, 9/10, modern, confort 2, centrala termica, gresie, faianta, parchet, termopan, usa metal, aer conditionat, bloc reabilitat, **1.000 L;** ☎0724336834

322. **PANTELIMON,** spital, semidec., 40 mp, mobilat, utilat, proprietar apartament 2 camere, parter, curat, termen lung, **200 €;** ☎0772.243.018

323. **Parc IOR** semidec., 55 mp, mobilat, utilat, Apartament 2 camere ULTRA MEGA LUX ,toate utilitatile ,constructie 2016,baie ultra moderna ,600 E mobilat la comanda sau 500 E nemobilat, se preteaza ca sediu firma.Accept colaborare agentie. **600 €;** ☎0728141414

324. **PETRE ISPIRESCU,** dec., nemobilat, ap. 2 cam. cf. 1, gresie, faianta, termopan, parchet, centrala termica, usa metalica, curat, **1.000 L;** ☎0729.785.971

325. **PETRE ISPIRESCU,** dec., 60 mp, mobilat, utilat, ocazie, parter, **1.000 L;** ☎0722.975.199/ 0741.153.325 george.pariza@gmail.com

326. **PETRE ISPIRESCU/STRADAL** dec., 59 mp, mobilat, utilat, Mobilat modern,utilat complet,toate imbunatatirile,gresie,faianta,parchet,termopan,usa metalica,et8/10,foarte curat si spatios,apropiere Ratb 2min,piata,mall,Sebastian,Unirii,zona linistita.agentie **250 €;** ☎0737481773 euro.c.imobiliare@gmail.com

327. **PLAZZA RESIDENCE** dec., 62 mp, mobilat, utilat, bloc nou 2016, 2, centrala proprie, totul nou de lux, tv lcd (108 si 81 cm) aer conditionat, etaj 6/9, lift, vedere plazza, parcare asigurata. Totul nou, primul chirias, **400 €/;** ☎0768.901.007 cristian.mihaila@galaxyimob.ro

328. **PLEVNEI CALEA,** 44, langa Facultatea de Drept si de Stoma., dec., 50 mp, mobilat, utilat, etajul 4, renovat, 2 aparate aer conditionat, masina de spalat, frigider, etc. Langa metro si sub casa statia de autobuz, **425 €;** ☎0722.345.556 zytcer30@gmail.com

329. **POLITEHNICA** semidec., 90 mp, mobilat, utilat, Quadra Place, complex nou,acces din luliu Maniu / Virtutii,sit. langa Spiru Haret / Politehnica, Mall Afi Palace Cotroceni, 2 x ac. Comision 0% **420 €;** ☎0730109005 andreea.mitru@benevo.ro

330. **POLITEHNICA, facultati, Lidl, bilateral metrou** dec., 52 mp, mobilat, utilat partial, Lujerului, parter inalt, 1982, mas. spalat, contorizat. Access metrou usor 41, Afi Business Park Cotroceni, Mall, Militari, Drumul Taberei, Crangasi, Grozavesti, Regie, Eroilor, Universitate, **225 €;** ☎0724.587.634

331. **POPESTI LEORDENI,** dec., 47 mp, mobilat, utilat partial, 2 camere in vila, particular, baie, bucatarie, hol, fara masina de spalat; ☎0749.032.287

332. **PRELUNGIREA GHENCEA** dec., 85 mp, nemobilat, neutilat, Primavara,bloc nou,nemobilat si neutilat, centrala proprie,parcare inclusa, la intersecta cu Valea Oltului,2 terase, piscina,loc de joaca pt. copii, comision 0%, 1+1, **275 €;** ☎0730109005 andreea.mitru@benevo.ro

333. **PREVEDERII** nr. 9, ap. 2 cam., zona Salajan, mai multe detalii la nr de tel.; ☎0767.089.802

334. **RAHOVA** -Alexandriei, OMV, 40 mp, nemobilat, utilat partial, cf. 2, g, f, p, t, bucatarie mobilata, **200 €;** ☎0723.949.182/ 0784.558.669

335. **RAHOVA** -Salaj, Humulesti, 40 mp, mobilat, utilat, cf. 2, g, f, p, t, ac, **800 L;** ☎0723.949.182/ 0784.558.669

336. **RAHOVA,** Buzoieni, piata, dec., 58 mp, nemobilat, 1/8, stradal, parchet, termopan, zugravit, civilizat, 1+1 **220 €;** ☎0723.616.711

337. **RAHOVA,** Liberty Mall/ Sebastian, dec., 63 mp, mobilat, utilat, etaj 8/8, 2 balcoane, 2 aparate de aer conditionat, cuptor cu microunde, televizor, masina de spalat, frigider mare. mobilat complet. Gresie, **250 €;** ☎0744.842.123

338. **RAHOVA,** Petre Ispirescu, 62 mp, mobilat, utilat, 2 cam. parter, bloc 1986, renovat, luminos, perfect sediu firma, **280 €;** ☎0752.037.000 gloria.pascu@westmount.ro www.westmount-imobiliare.ro

339. **RAHOVA,** Soldat Croitoru, dec., mobilat, utilat, 2 camere, centrala, modern, gresie, f, p, t, usa metalica, aer conditionat, etaj 6, dressing-uri mari in sufragerie si dormitor dar fara paturi. Parcare asigurata, **280 €;** ☎0762.548.461 georobimobiliare@gmail.com

340. **RAHOVA,** str. Posada, 63 mp, mobilat, utilat, langa statia de tramvai 32, bloc nou, et. 3/4, nefolosit, nou, proprietar, **290 €;** ☎0722.888.792

★★★★★★★★★★★★★★★★★★★★

341. **REBREANU, VIS-A VIS MALL PARK LAKE, 60 MP, MOBILAT PARTIAL, UTILAT PARTIAL, PARTICULAR, 2/10, AER CONDI.+CATV, RECENT RENOVAT, BLOC REABILITAT, FOTO PE WWW.APARTAMENT-REBREAN12.DATASERV.RO; ☎0722.269.565**

★★★★★★★★★★★★★★★★★★★★

342. **ROMANA PIATA Magheru, metrou, bloc Casata 78 mp, mobilat, utilat, proprietar ofer spre inchiriere ap. 2 cam., et. 1, 2 bai, renovat, 550 €; ☎0727.733.027**

343. **ROMANA PIATA,** metrou, Magheru, dec., 54 mp, mobilat, utilat, 2 camere, stradal, finisaje superioare, gresie, faianta, termopan, aer conditionat, **345 €;** ☎0755.335.562 happyhome21@yahoo.com

344. **ROMANA,** semidec., 55 mp, mobilat, utilat, piata Amzei, mobila moderna, etajul 5/8, gresie, faianta, parchet, aragaz, frigider, masina de spalat, tv, **380 €/;** ☎0761.532.117/ 0722.542.692

345. **ROSETTI** Hristo Botev, mobilat, utilat, 2 cam., etajul 1, centrala termica, gresie, faianta, parchet, termopan, loc de parcare in curtea interioara securizata, boxa, **350 €;** ☎0722.355.317

346. **SALA PALATULUI,** Cismigiu, dec., 54 mp, mobilat, utilat, 2 camere, 2/8, confort 1, gresie, faianta, parchet, termopan, usa metalica, aer conditionat, nou renovat, zona parc, **340 €;** ☎0755.335.562 happyhome21@yahoo.com

347. **SALA PALATULUI,** Cismigiu, metrou, Eroilor, dec., 60 mp, mobilat partial, utilat, dec., liber, spatios, mobilat modern, utilat complet, aer conditionat. Vec.: Izvor, Parcul Operei, Universitate, Basarab, Victoriei, Unirii, Centrul Vechi, Kogalniceanu, Stirbei Voda. OIA25319, **390 €;** ☎0752.108.965 office@catalog-rezidential.ro

348. **SALA PALATULUI,** metrou Universitate, 62 mp, mobilat, utilat, et. 5/ 7, mobilat modern, aer conditionat, tv, spatios, liber. Vec: Magheru, Romana, Balcescu, Amzei, Cismigiu, Centrul Vechi, Victoriei, Rosetti, Izvor, Kogalniceanu. OIA 20691, **350 €;** ☎0752.108.965 office@catalog-rezidential.ro

349. **SALAJ SOSEAUA,** 53 mp, mobilat, negociabil, **200 €;** ☎0767.631.288

350. **SALAJAN** str. Prevederii nr. 9, dec., 40 mp, mobilat, utilat, particular ofer spre inchiriere 2 camere, et. 6/10, in bloc anvelopat, renovat complet (g, f, p, t, u.m), Plata 1+1 garantie, **300 €;** ☎0723247115 cristian_stefan70@yahoo.com

351. **SALAJAN,** mobilat, utilat, proprietar inch. ap. cf. 2, etaj 10, **230 €;** ☎0728.271.236

352. **SEBASTIAN cu Rahova, in spatele bancii BRD, utilat, ap. 2 camere, et. 3/8, bloc izolat termic, zona linistita, 250 €; ☎0767.344.181**

353. **SEBASTIAN,** Brd, stradal, dec., 54 mp, mobilat, utilat, mobilat si utilat complet modern, TV, ac, frigider, aragaz, masina spalat, foarte curat, et. 5/ 9, zona linistita, apropiere ratb, mall, magazine, Mega Image, parc, gradinita 205, agentie, pret neg., **270 €;** ☎0737.481.773 euro.c.imobiliare@gmail.com

354. **SECTOR 2,** Strada Aleea Ilia, vis a vis Mega Mall, mobilat, utilat, proprietar, inchiriez ap. 2 camere, centrala proprie apartament, apometre, etaj 6, **850 L;** ☎0726.788.361/ 0760.092.421

355. **SECTOR 5,** Petre Ispirescu, dec., 52 mp, mobilat, utilat, proprietar, ap. cf. 1, et. 4/8 bl. 1982, proaspat zugravit, g, f, p, t, um, disponibil imediat, **300 €;** ☎0727.960.395

356. **SOCULUI** Mega Mall, dec., 57 mp, mobilat, utilat, ap. superb, super oferta, proprietar, langa Mega Mall/ Stadion National, mobilat complet si utilat, et. 2/8, aer conditionat. **315 €;** ☎0786.603.039 adriana.gheorghe85@gmail.com

357. **SOLDAT ZAMBILA IONITA,** sect. 2, Pantelimon, Cora, dec., 40 mp, ap. 2 camere, cf. 2 sport, et. 9, mob. clasica, + garantie proprietar, **200 €;** ☎0729.976.875

358. **SPLAIUL UNIRII STRADA,** nr. 9, Confort City -Iflov, dec., 70 mp, mobilat, utilat, inchiriez apartament mobilat, utilat, etaj 9/11, toate imbunatatirile, **260 €;** ☎0741.031.005

359. **STEFAN CEL MARE** Floreasca, Barbu Vacarescu, Dorobanti, dec., 54 mp, mobilat, utilat, 2 camere, etaj 3/10, renovat 2014, **330 €;** ☎0755.335.562/ 021.794.95.70 happyhome21@yahoo.com

360. **STEFAN CEL MARE** metrou, strada Pamfil Nastase, dec., 55 mp, mobilat, utilat, cf. 1, modern, msr, frigider, ac, aragaz, bloc reabilitat, etajul 10 din 10, termen lung, liber, **350 €;** ☎0728.777.132 office@ramax.ro

361. **STEFAN CEL MARE,** 56 mp, mobilat, utilat, Obor, etaj 7/ 9, modern, gresie, faianta, parchet, f, aer conditionat, masina de spalat, usor negociabil, bucatarie mobilata si utilata, **325 €/;** ☎0766.330.860

362. **STEFAN CEL MARE,** Obor, semidec., 57 mp, nemobilat, utilat, suprafata totala 57mp, etaj 7/10, bucatarie mobilata si utilata, camerele nemobilate, dotat cu aragaz, frigider si masina de spalat rufe, cu contract la ANAF, **250 €;** ☎0770.761.503

363. **STIRBEI VODA,** Plevnei, Opera Center, in complex nou, semidec., 80 mp, mobilat, utilat, mobilat utilat lux, parcare, **500 €;** ☎0763.685.043 daciana.petrov@westmount.ro

364. **TEI** -Grigore Ionescu, semidec., 50 mp, 1984, parter/8, ap. 2 cam., neg., **320 €;** ☎0726.749.346

365. **TEIUL DOAMNEI,** dec., 40 mp, mobilat, utilat, ap. 2 cam. dec., et. 3/ 10 mobilat utilat, curat, liber, zona linistita. Teiul Doamnei sect. 2 Bucuresti, **250 €;** ☎0722.624.372 gigi_topuzaru@yahoo.com

366. **THEODOR PALLADY BULEVARDUL,** dec., 50 mp, mobilat, 1980, et. 8, aragaz, masina spalat, balcon, pe termen lung, **200 €;** ☎0749.753.390/ 0723.361.069

367. **THEODOR PALLADY,** Nicolae Teclu, semidec., 47 mp, mobilat, utilat, etaj 8/10, spatios, curat, renovat, contorizat, toate imbunatatirile, mobilat complet,modern, utilat complet, liber, 1+1. Vecinatati: 1 Decembrie, Nicolae Grigorescu, Titan, Trapezului, Postavarului. OIA85440, **300 €;** ☎0731.324.660 office@catalog-residential.ro

368. **TIMPURI NOI,** inchiriez 2 camere curte; ☎0761.236.687/ 0763.543.849

369. **TINERETULUI** dec., 58 mp, mobilat, utilat, - Vacaresti - Pridvorului, 2 camere, etaj 4 (aragaz, frigider, masina spalat), disponibil imediat, **300 €/;** ☎0784.100.014

370. **TINERETULUI** dec., 52 mp, mobilat, utilat, Parc imobil nou, totul nou lux, garaj individual, boxa, paza, loc pentru gratar, masina de spalat vase etc, contorizat individual, **600 €/;** ☎0727.256.147/ 0740.023.488 nicoli.imobiliare@gmail.com

371. **TINERETULUI** semidec., 52 mp, mobilat, utilat, Unirii, metrou, etaj 2/8, bloc reabilitat, liber, 1+1, imbunatatiri: gresie, faianta, parchet, termopan, aer conditionat. Vecinatati: Marasesti, Sincai, 11 Iunie, Timpuri Noi, Libertatii. ID 80 **350 €/;** ☎0742301377 testpromotion.imob@gmail.com

372. **TINERETULUI** semidec., 54 mp, mobilat, utilat, Vacaresti, la 2 min. de metrou Timpuri Noi, particular, zona linistita, etaj 3/4, terasa, 2 aer conditionat, masina spalat, bucatarie completa, cablu, telefon, internet, pe termen lung., 1+1, **350 €/;** ☎0741.332.219 paul.rmz@gmail.com http://house4rent.home.ro

373. **TINERETULUI** -Pridvorului, 55 mp, mobilat, utilat, ap. 2 cam., aer conditionat, etaj 4/4; ☎0730.112.263

374. **TINERETULUI** Parc, 57 mp, mobilat, utilat, renovat, aer conditionat, pozitie deosebita, adiacent Parc, Metrou Tineretului, **330 €;** ☎021.319.78.04/ 0723.515.199 oli_daniel@yahoo.com

375. **TINERETULUI BULEVARDUL,** mobilat, utilat, superoferta, particular, vedere parc, 4 sgtele, ideal cuplu fara copii, animale, **350 €;** ☎0745.966.236

376. **Tineretului metrou Pta Norilor,Sincai,5/8 finisaje** dec., 58 mp, mobilat, utilat, superioare,mobilat/utilat complet canapea extensibila,pat matrimonial,dressing,ac,internet,cablu tv,bucatarie mobilata/utilata modern,aragaz,frigider, masina spalat.Timpuri Noi,Unirii,Cantemir,Merita! **330 €;** ☎0755.080.420/ 0755.075.902 tineretului@excesimobiliare.ro

377. **TINERETULUI PIATA,** acces rapid metrou, RATB, parc si supermarket, dec., mobilat, utilat, et. 5/10, confort 1, mobilat modern, frigider, aragaz masina de spalat gresie faianta parchet termopan usa metalica, foarte curat, **330 €;** ☎0773.931.307

378. **TINERETULUI,** semidec., 62 mp, mobilat, utilat, ap. superb, bloc nou, et. 5/ 7, 2 ascensoare, vedere stradala, 60 mp + terasa sud 30 mp, loc de parcare in garaj, mobilat stil american loft si echipat complet, rulouri electrice, aer cond, centrala proprie, **600 €;** ☎0723.210.824/ 0765.955.707 mdy_spy@yahoo.com

379. **TINERETULUI,** dec., mobilat, utilat, apartament 2 camere, mobilat si utilat lux, finisaje lux, dec., etaj 1/10, 3 TV Led, 2 ac, prima inchiriere, 1 minut de parcul Tineretului si 5 minute de metrou. Disponibil imediat, **450 €;** ☎0723.781.284

380. **TINERETULUI,** dec., 68 mp, mobilat, utilat, et. 2/10, modern, finisaje superioare, loc de parcare ADP, aproape de centrul capitalei, Dimitrie Cantemir, Unirii, Timpuri Noi, Unirii, **335 €/;** ☎0765.019.954

381. **TINERETULUI,** semidec., mobilat, utilat, particular, mobilat modest, pret avantajos, 5 minute de metrou, liber, parter, ☎0728.000.903

382. **TINERETULUI,** dec., 60 mp, mobilat, utilat, Piscului, 2 minute de parc, 5 minute de metrou, mobilat si utilat complet, etaj 1, foarte curat, costuri mici, **360 €;** ☎0780.800.800 radu@structuraimobiliare.ro

383. **TINERETULUI,** semidec., 60 mp, mobilat, utilat, superb, bloc nou, 5/7, 2 ascensoare, vedere stradala, 60 mp + terasa sud 30 mp, loc de parcare in garaj, mobilat stil american loft si echipat complet, rulouri electrice, aer conditionat, centrala proprie, **600 €;** ☎0723.584.684 arh.mariusturcu@gmail.com

384. **TINERETULUI,** Banca Tiriac, dec., 58 mp, mobilat, utilat, apartament amenajat, modern, 2 camere, confort 1, dec., etaj 5/ 8, termopan, parchet, gresie, faianta, aer conditionat, 2 balcoane, apropiere metrou, **350 €;** ☎0722.300.698/ 021.330.79.50

385. **TINERETULUI,** Gheorghe Sincai, 50 mp, mobilat, utilat, renovat recent, mobilat modern, utilat complet, aer conditionat, adiacent Parc, metrou Tineretului, **350 €;** ☎021.319.78.04/ 0723.515.199 oli_daniel@yahoo.com

386. **TINERETULUI,** metrou, dec., 56 mp, mobilat, utilat, apartament 2 camere, etaj 1/10, dec., renovat, parchet, termopan, um, ac, mobilat si utilat modern, masina de spalat, tv, pozitionat in apropierea mijloacelor de transport, metrou, parc, centre comerciale, scoala, etc, **450 €;** ☎0736.360.011/ 0755.258.729 paul.predus@yahoo.com

387. **TINERETULUI,** metrou, dec., 52 mp, mobilat, utilat, dec., et. 1/ 10, 52 mp, mobilat si utilat lux, pat dublu, canapea extensibila, contorizat individual, ac, balcon. Vec: Timpuri Noi, Vacaresti, Piata Unirii, Eroii Revolutiei, Universitate. OIA 85527, **450 €;** ☎0737.504.517 office@catalog-rezidential.ro

388. **TINERETULUI,** metrou, dec., 55 mp, mobilat, utilat, et. 5/10, renovat recent, finisaje de calitate, reabilitat, balcon, mobilat si utilat modern. Aer conditionat, masina de spalat, tv. Vecinatati: Timpuri Noi, Unirii, Cantemir, Vitan, Eroii Revolutiei.OIA 63011, **330 €;** ☎0737.504.517 office@catalog-rezidential.ro

389. **TINERETULUI,** metrou, 62 mp, mobilat, utilat, et. 6/ 8, mobilat modern si utilat complet, aer conditionat, tv, liber. Vec.: Timpuri Noi, Cantemir, Vacaresti, Piata Norilor, Sincai, Parcul Carol, Nerva Traian, Unirii, Brancoveanu, Mihai Bravu. OIA 84105, **350 €;** ☎0752108965 office@catalog-rezidential.ro

390. **TINERETULUI,** parc, dec., 54 mp, mobilat, utilat, et. 1/ 8, dec., mobilat ultramodern, lux, utilat complet, totul nou, la prima inchiriere, ac, masina spalat, lcd, vedere parc, vecinatati: metrou Tineretului, Piata Unirii, Nerva Traian, Timpuri Noi, liber, **450 €;** ☎0728736846

391. **TINERETULUI,** Vacaresti, Pridvorului, 4 min. metrou, 1 min parc, dec., 60 mp, mobilat, utilat, 2 camere bloc 1986, et. 2/ 4, mobilat modern 1 an, renovat, living canapea piele extensibila, pat dublu dormitor, termopan, jaluzele electrice exter, **350 €;** ☎0722.226.581 atlas_standard@yahoo.com

392. **TINERETULUI,metrou, Sincai, et. 6/8,bloc monolit** dec., 62 mp, mobilat, utilat, finisaje superioare,mobilat/utilat complet modern,pat matrimonial,canapea extensibila,AC,dressing,bucatarie mobilata/utilata complet,aragaz,frigider,masina spalat,2xbalcon, vedere stradala,Merita! **350 €;** ☎0755.080.420/ 0755.075.902 tineretului@excesimobiliare.ro www.excesimobiliare.ro

393. **TITAN** dec., 55 mp, mobilat, utilat, Complex Rasarit de Soare, langa Auchan, etaj 2/11, mobilat si utilat complet, gresie, faianta, parchet, termopan, tv, 2 A/C, masina de spalat, 2 balcoane terasa, liber, avans 1+1, termen lung. **370 €;** ☎0730773589 paula.kdwimob@gmail.com

394. **TITAN** Auchan, semidec., 55 mp, mobilat partial, utilat partial, proprietar, semimobilat, 250 euro + garantie, discutabil pentru termen indelungat, **250 €;** ☎0721.267.750 gvoichita@yahoo.com

395. **TITAN** Auchan, 1 Decembrie 1918, Pallady, Ozana, semidec., 70 mp, mobilat, utilat, Scoala 116, Imobil nou 2007, contract Anaf, et. 4/4 cu lift living nemobilat, dormitor mobilat, parcare adiacent, metrou 15 minute, 1+1 +comisionul agentiei 50%, **280 €;** ☎0758.098.462 daniel.chican@galaxyimob.ro

396. **TITAN** Codrii Neamtului, dec., 50 mp, mobilat, utilat, 3/10, mobila moderna, aer conditionat, renovat, impecabil, **300 €;** ☎0741.936.203 alina.raducu@gmail.com

397. **TITAN** complex Rasarit de Soare dec., 55 mp, mobilat, utilat, parter, gresie, faianta, parchet, termopan, aer conditionat, usa metalica, **280 €;** ☎0726.160.384

398. **TITAN parc, dec., mobilat partial, particular inch. ap. 2 cam., etaj 7/10, proaspat renovat; ☎0728.511.366**

399. **TITAN,** dec., 60 mp, mobilat, utilat, 1 minut de gura de metrou, totul nou si cu bun gust, gresie, faianta, parchet, termopan, usa metalica, Titan, Nicolae Grigorescu, Dristor, Iancului, **300 €/;** ☎0765.019.954

400. **TITAN,** dec., 55 mp, mobilat, utilat, apartament 2 camere, 1 gr. sanitar, zona linistita, **310 €;** ☎0766.732.991 veneis-consulting@gmail.com

401. **TITAN,** dec., 60 mp, mobilat, utilat, apartament deosebit situat intr-un imobil 2008, demisol, extrem de spatios si luminos, mobilat modern si complet utilat, costuri de intretinere redusе, centrala termica,loc parcare inclus, apropiere metrou, **310 €;** ☎0747.502.445

402. **TITAN,** dec., 50 mp, mobilat, utilat, Liviu Rebreanu, particular, etaj 5/10, apartament, mobilat, renovat nou, bloc reabilitat termic, la 5 min. se afla Mall Park Lake, Parc IOR, Scoala, Ratb, exclus intermediarii cu sau fara comision, **350 €/;** ☎0723.191.752

403. **TITAN,** semidec., 52 mp, mobilat partial, utilat, Liviu Rebreanu- Mall Park Lake, stradal, etaj 2, renovat complet 2016, primul chirias. Sufragerie nemobilata - 300 E; daca se doreste se poate aduce o canapeaSe doreste cuplu/familie. Av 1+1, **300 €;** ☎0734829168 prosper.rad@gmail.com

404. **TITAN,** dec., 52 mp, mobilat, utilat, metrou 1 Decembrie, Jean Steriadi, ap. 2 camere, frigider, aragaz, masina de spalat, curat, **240 €/;** ☎0761532117/ 0722542692

405. **TITAN,** dec., 54 mp, nemobilat, neutilat, Nicolae Grigorescu, stradal, (Diham), 2 camere, confort 1, gresie, faianta, parchet, termopane, bloc reabilitat, **240 €/;** ☎0761.532.117/ 0722.542.692

406. **TITAN,** Auchan, mobilat, utilat, inchiriez la curte 2 camere, baie, bucatarie, familie serioasa, **750 L;** ☎0728.896.104

407. **TITAN,** Constantin Brancusi, parc IOR, dec., 56 mp, mobilat, utilat, apartament 2 camere moderne, etajul 9/10, gresie, faianta, parchet, termopan, ac, mobilat modern, utilat complet, metrou la 5 minute, liber, **300 €;** ☎0722.156.744/ 0743.579.258 smarius.agentulimobiliar@yahoo.com

408. **TITAN,** metrou Grigorescu, dec., 50 mp, mobilat, utilat, 2 camere, confort 1, etaj 9/10, clasic, curat, **200 €;** ☎0744.207.261 dan.prest@yahoo.com

409. **TURDA** Benzinaria Moll, dec., 55 mp, mobilat, utilat, 9/10, gresie, faianta, parchet, masina de spalat, aer conditionat, usa metalica, **270 €;** ☎0722.966.684

410. **TURDA, DEC., 60 MP, MOBILAT, UTILAT, INCHIRIEM CU CONTRACT DE INCHIRIERE AP. 2 CAM., LUX, AER CONDITIONAT. COLABORAM CU AGENTII SI MULTINATIONALE; ☎0760.592.006**

411. **TURDA,** Ion Mihalache, 60 mp, mobilat, utilat, et. 3, mobilat modern, aer conditiona, Tv, masina de spalat, liber, spatios. Vecinatati: Victoriei, 1 Mai, Grivitei, Kiseleffi, Arcul de Triumf, Aviatorilor, Titulescu, Banu Manta, Expozitiei. OIA61260, **350 €;** ☎0752.108.965 office@catalog-rezidential.ro

412. **UNIRII** 55 mp, mobilat, utilat, apartament 2 camere lux in vila, pretul include intretinerea, led tv, centrala proprie, aer conditionat, frigider american cu gheata si apa rece, saltea memory foam, intrare separata. Vec: Universitate, Calarasi, **475 €;** ☎0742.257.467 andrei.miron@am-groups.com

413. **UNIRII** dec., 76 mp, mobilat, utilat, Biokarpet UCECOM, direct de la proprietar, etaj 1 din 8, stradal, 3 balcoane, mobilat Mobexpert, bucatarie utilata complet, termopane, renovat capital 2015, vedere splendida bulevard, Rond Alba Iulia, Decebal **450 €;** ☎0722.682.012

414. **UNIRII** dec., 75 mp, mobilat, utilat, Blom Bank, Zepter, primul chirias, totul nou in garantie, complet lux, finisaje de calitate, etaj 3, liber, contract la administratia financiara pe toata suma, ideal locuinta **550 €/;** ☎0758.098.944

415. **UNIRII** dec., 70 mp, mobilat, utilat, Splai, Confort City Residence, centrala proprie, nou, finisaje superioare,termopan, gresie, faianta, parchet, aer conditionat, terasa superba, ultramodern, electrocasnice noi, masina spalat, frigider, aragaz, cablu tv, net, paza, parcare. Merita **270 €/;** ☎0755.075.908/ 0755.075.900 unirii@excesimobiliare.ro www.excesimobiliare.ro

416. **UNIRII** -Cocor, stradal, sect.3, semidec., 45 mp, 2 cam., 7/8, renovat recent, mobilat modern, **360 €;** ☎0724.807.698

417. **UNIRII** Central, dec., 60 mp, mobilat, utilat, imobil 2016, et.1/3, prima inchiriere, balcon, centrala proprie, aer conditionat, mobilat modern, spatios, liber. Vec: Universitate, Nerva Traian, Calarasi. Agentie, **599 €;** ☎0742.257.467 andrei.miron@am-groups.com

418. **UNIRII** Mircea Voda, Biblioteca Nationala, dec., 60 mp, mobilat, utilat, renovat recent, bloc constuctie 2003, **500 €;** ☎0747.199.549

419. **UNIRII** Nerva Traian, stradal, dec., 64 mp, mobilat, utilat, 3/8, masina de spalat, aer conditionat, proaspat zugravit, liber, **350 €;** ☎0727.256.1477/ 0740.023.488 nicoli.imobiliare@gmail.com

420. **UNIRII** rond Alba Iulia, dec., 72 mp, mobilat, utilat, mobila ultramoderna, lux, aer conditionat, masina spalat, smart tv, disponibil imediat, stradal pe Bulevardul Unirii, vedere fata, **600 €;** ☎0722.201.760

421. **UNIRII** Zepter, 70 mp, nemobilat, neutilat, 2 cam. 8/10, bucatarie open, zugravit recent, AC, paza permanenta. Constructie 1990, Alba Iulia, Vitan Mall, Nerva Traian, Octavian Goga, **490 €;** ☎0721.157.677 immobil4u@yahoo.com

422. **UNIRII BULEVARD,** dec., 70 mp, mobilat, utilat, 2 camere, langa magazinul Unirea, etaj 2/8, baie + grup sanitar, 3 balcoane, paza, 1 minut pana la metrou, liber, **450 €/;** ☎0751.053.622/ 0751.053.625 sigmaserviceimob@yahoo.com

423. **UNIRII BULEVARDUL,** dec., 75 mp, mobilat, utilat, ap. 2 camere, stradal, constructie bloc 1996. Ap. este situat la etajul 9/10, living si dormitor matrimonial. Persoana fizica, exclus intermediari, **300 €;** ☎0763.605.807 vzdorin@gmail.com

424. **UNIRII BULEVARDUL,** metrou, magazin Unirea, dec., 70 mp, mobilat, utilat, bloc stradal, etaj 2/7, f. f. spatios, aer conditionat, cuptor microunde, masina de spalat, combina frigorifica, tv, 2 balcoane inchise, 2 gr. sanitare, liber, **400 €/;** ☎0763273721 imob.cristina@yahoo.com

425. **UNIRII SPLAI** semidec., 52 mp, mobilat, utilat, complex Confort City, et. 1/11, open space, centrala proprie, amenajat recent, finisaje moderne, mobilier pe comanda, dressing: aragaz, frigider, masina spalat, lcd, aer conditionat, posibilitate parcare, RATB 223 liber, **300 €/;** ☎0752.010.033 daniel@compleximobiliare.ro www.compleximobiliare.ro

426. **UNIRII SPLAIUL,** dec., 65 mp, mobilat, utilat, Complex Rezidential Confort City, bloc 2008, centrala proprie, etaj 2/11, mobilat/semimobilat si utilat complet (aragaz, frigider, masina de spalat, TV), finisaje moderne, loc parcare platit, RATB 223, liber, **220 €/;** ☎0748.288.684 alin@complexim obiliare.ro www.Complexlmobiliare.ro

427. **UNIRII,** dec., 67 mp, mobilat, utilat, 2 camere, centrala proprie, etaj 3/10, modern, finisaje lux, loc de parcare, Universitate, Alba Iulia, Cantemir, **380 €/;** ☎0765.019.954

428. **UNIRII,** dec., 65 mp, mobilat, utilat, Coposu, Calarasilor, Popa Soare, etaj 3/3, 2 terase, mobila moderna, masina de spalat, centrala proprie cheltuieli mici intretinere, termopane, parchet, liber, chiria 1+1 accepta cuplu, fete, baieti, **400 €;** ☎0722871755/ 0766486240

429. **UNIRII,** dec., 75 mp, mobilat partial, utilat, fantani, intre Casa Poporului si Piata Unirii langa libraria Luceafarul si sediul Lavazza, apartament zona exclusivista, situat la etajul 3/8, imbunatatiri, liber, contract ANAF, **550 €/;** ☎0767.377.376/ 0785.225.855 marian_visanescu@yahoo.com www.imobiliare-marvis.ro

430. **UNIRII,** semidec., 50 mp, mobilat, utilat, Natiunile Unite, bloc turn, finisaje de calitate, etaj 8/16, vedere panoramica, aer conditionat, tv, pat dublu rabatabil, contract ANAF, liber, Izvor, Centrul Vechi, Calea Victoriei, comision 0%, **550 €/;** ☎0722.637.939

431. **UNIRII,** dec., 60 mp, nemobilat, neutilat, Octavian Goga, intrare si vedere bulevard, etaj 9, portar intrare, aer conditionat, usa metalica, pretabil birouri, pret negociabil, **390 €/;** ☎0751.053.625/ 0751.053.622 sigmaserviceimob@yahoo.com

432. **UNIRII,** semidec., 65 mp, mobilat, utilat, particular, apartament in vila, foarte curat, mobilat si utilat complet. Dotat cu centrala termic? proprie, gresie, termopan, usa metalic?, ac, internet Wi-fi complet utilat, **350 €;** ☎0731.035.964

433. **UNIRII,** dec., 70 mp, mobilat, utilat, Splai, Complex Confort City, centrala proprie, totul nou, finisaje superioare, termopan, gresie, faianta, parchet, aer conditionat, balcon, ultramodern, electrocasnice noi, masina spalat, frigider, aragaz, LCD, net, cablu, liber, paza, parcare, **280 €/luna;** ☎0755.075.908/ 021.322.31.31 unirii@excesimobiliare.ro www.excesimobiliare.ro

434. **UNIRII,** Alba Iulia, dec., 70 mp, mobilat, utilat, apartament 2 camere, mobilat si utilat lux, etaj 5, 1 gr. sanitar, **550 €;** ☎0766.732.991

435. **UNIRII,** Camera de Comert, Marasesti, 7 minute metrou Unirii, semidec., 67 mp, mobilat, utilat, in vila reconsolidata, ap. renovat capital, et. 2 , mobilat si utilat complet modern, centrala proprie de ap, ac, tv, semineu functional, loc parcare, negociabil, disponibil imediat, **475 €;** ☎0760.101.098 claudiu.imobiliare@gmail.com

436. **UNIRII,** Cantemir, dec., 56 mp, mobilat, utilat, particular, apartament 2 camere dec.e, complet mobilat si utilat, etaj 3/7, aer conditionat, gresie, parchet, curat, apropiere metrou, 1.800 lei/luna, garantie 2 chirii, **1.800 L;** ☎0726.707.709

437. **UNIRII,** Horoscop, la 2 min. de metrou, dec., 60 mp, mobilat, utilat, modern, renovat recent, contract ANAF. Vecinatati: Tineretului, Alba Iulia, Decebal, Romana, Universitate, Victoriei, Stefan cel Mare, Muncii, Dristor, Vitan Mall, Izvor, Obor, Eroilor, Timpuri Noi, **400 €;** ☎0762.636.566

438. **UNIRII,** Nerva Traian, Fonzi, stradal, 5 minute metrou Timpuri Noi, dec., 72 mp, mobilat, utilat, renovat capital, etaj 3/8, mobilat si utilat complet lux, nou, sistem de alarma, ac, tv, arata mai bine ca in fotografii, disponibil imediat, **499 €;** ☎0760101098 claudiu.imobiliare@gmail.com

439. **UNIRII,** Nerva Traian, restaurant Efes, stradal, 5 minute metrou Timpuri Noi, dec., 72 mp, mobilat, utilat, renovat capital 2015, etaj 3/ 8, mobilat si utilat complet lux, finisaje de calitate superioara, 2xac, 2xtv, sistem alarma, contract ANAF inclus, disponibil imediat, **500 €;** ☎0760.101.098 claudiu.imobiliare@gmail.com

440. **UNIRII,** Nerva Traian, stradal, dec., 70 mp, mobilat, utilat, renovat lux, mobilat nou, utilat complet, aer conditionat, pozitie deosebita, adiacent Piata Unirii, Piata Alba Iulia, **500 €;** ☎0213197804/ 0723515199 oli_daniel@yahoo.com

441. **UNIRII,** Traian, dec., mobilat, utilat, et. 7/ 9, renovat recent, finisaje de calitate, 2xbalcoane, mobilat si utilat modernl, aer conditionat, masina de spalat.tv LCD. Vecinatati: Universitate, Decebal, Alba Iulia, Tineretului. OIA 83993, **400 €;** ☎0737.504.517 office@catalog-rezidential.ro

442. **UNIRII,** Zepter, dec., 70 mp, mobilat, utilat, renovat recent, mobilat modern, utilat complet, aer conditionat, pozitie deosebita, dec., adiacent Piata Alba Iulia, Mall Vitan, **425 €;** ☎021.319.78.04/ 0723.515.199 oli_daniel@yahoo.com

443. **UNIRII,** Zepter, stradal, dec., 70 mp, mobilat, utilat, renovat lux, mobilat nou, utilat complet, aer conditionat, pozitie deosebita, adiacent Piata Alba Iulia, Decebal, **550 €;** ☎021.319.78.04/ 0723.515.199 oli_daniel@yahoo.com

444. **UNIVERSITATE** dec., 64 mp, mobilat, utilat, libraria Eminescu, etaj 8/9, suprafata utila 54 metri patrati, balcon deschis 10 metri patrati, acces stradal, vedere stradala, 2 aer conditionat, 2 min. metrou, Cismigiu, Unirii, Calea Victoriei, comision 0%, **550 €/;** ☎0722.637.939

445. **UNIVERSITATE** ultracentral semidec., 84 mp, mobilat, utilat, cu un dormitor, un birou, living si loc de luat masa separat, la 2 min. de

Imobiliare închirieri 3 CAMERE

53. **CHISINAU** bd., dec., 70 mp, nemobilat, neutilat, proprietar, et 1/10, renovat 2016 (inclusiv instalatia electrica si sanitara), 2 bai, 1 debara si 1 balcon, 1 loc parcare, bloc izolat termic, **360 €;** ☎ arjoca.marius@yahoo.ro

54. **CHITILEI SOSEAUA,** dec., 90 mp, mobilat, utilat, apartament pe Soseaua Chitilei, 3 camere, 2 bai, bloc nou, loc de parcare subterana, nelocuit pana in prezent, vis-a-vis de Leroy Merlin Colosseum, **500 €;** ☎0742862314 dobre.alexandra@ymail.com

55. **CIRCULUI PARCUL,** Barbu Vacarescu, Lacul Tei, dec., 80 mp, mobilat, utilat, ap. 3 cam., inchiriere, P/4+ parcare, an '94, BGS, Str. Opanez in Lacul Tei/ Barbu Vacarescu, proprietar, liber 500 Euro + impozit aferent. Zona verde si linistita. Cristina, **500 €;** ☎0771.567.903/ 0762.000.223 georgescucristinag@gmail.com

56. **COLENTINA** semidec., 68 mp, mobilat, utilat, inchiriez apartament 3 camere et 7, zona Colentina, langa biserica Sf. Dumitru. Apartamentul este mobilat iar frigiderul si aerul condi?ionat sunt noi **1.500 L;** ☎0723890506 darius.daradici@gmail.com

57. **COLENTINA** Sectia 7 semidec., 65 mp, mobilat partial, utilat, 3 camere cf. 1, etaj 4/10, liber, 4/10, acces imediat mijloacele de transport, plata 1+1, **250 €;** ☎0764.641.758/ 0722.256.664 cordialimobiliare@yahoo.com

58. **COLENTINA,** Doamna Ghica, stradal, dec., 78 mp, mobilat, utilat, aproape parc, etaj 3/8, cf. 1 sporit, 2 bai, 2 balc., centrala termica, mobilat modern, imb., g, f, p, t, um, ac, 1+1 L x **330 €;** ☎021.688.08.67/ 0737.435.628/ 0723.947.833

59. **COLENTINA,** Mc Donalda's, dec., mobilat, utilat, 4/4, renovat complet, gresie, faianta, parchet, termopan, usa metalica, aer cond., modern, 2 wc, liber, accept straini, 1+1, **320 €;** ☎0787.882.999

60. **CONSTANTIN BRANCOVEANU** nr 128, semidec., 50 mp, mobilat, utilat, 1 loc de parcare, contorizat, renovat 2012, gresie, faianta, parchet, termopane, izolatie, **285 €;** ☎0755.288.886/ 0740.813.261 smesca@yahoo.com

61. **CONSTRUCTORILOR BULEVARDUL** vis a vis Auchan, Ceahlau, 68 mp, inchiriez ap. 3 cam., **330 €;** ☎0723.622.112

62. **COSTIN GEORGIAN** metrou, 70 mp, mobilat, utilat, ap. 3 cam., etaj 6, bloc 1989, centrala proprie, disc. **380 €;** ☎0768.517.688

63. **COTROCENI PALAT,** dec., 78 mp, nemobilat, utilat partial, parter inalt in vila P+1, locuit/birouri, pretabil si pt activitati cu trafic intens, curte amenajata 150 mp comuna cu et 1(inchiriat deja pt birouri) 2 gr. sanitare, centrala, parcare si garaj. Pret net, **500 €;** ☎0761.621.272

64. **CRANGASI** 5 min. Metrou, semidec., 70 mp, mobilat, utilat, etaj 3, bloc cu 2 lifturi pe scara, centrala termica de apartament, 2 bai, 2 aparate de aer conditionat, termopan, gresie, faianta, parchet. Loc de parcare. Vecinatati: Parcul Crangasi, **420 €;** ☎0751.186.986

65. **CRANGASI,** dec., 86 mp, mobilat, utilat, metrou. Etaj 1/8, dec., renovat, mobilat/utilat modern, finisaje de calitate, centrala proprie, ac. Vec.: Militari Lujerului, Basarab, Gara de Nord, Giulesti, Grozavesti, Turda, Ion Mihalache, Politehnica. OIA 85684, **470 €;** ☎0731.324.659 office@catalog-rezidential.ro

66. **CRANGASI,** 5 min. metrou, semidec., 68 mp, mobilat, utilat, etaj 3, bloc cu 2 lifturi pe scara, centrala termica de apartament, 2 aparate de aer conditionat, termopan, gresie, faianta, parchet. Loc de parcare. Vecinatati: Parcul Crangasi, **420 €;** ☎0751186986

67. **CRANGASI,** metrou, dec., 72 mp, mobilat, utilat, 1/4, mobila Ikea, totul nou, modern, bucatarie inchisa, langa 41, **360 €;** ☎0755.335.562 happyhome21@yahoo.com

68. **CRANGASI,** Parc, 5 minute de metrou, 80 mp, mobilat, utilat, confort 1, 2 bai, mobilat si utilat complet, liber, **360 €;** ☎0751.581.657/ 0761.588.569

69. **CRANGASI,** Parc, metrou, mobilat, utilat, cf. 1, 1987, renovat, g, f, termopan, Ac., 2 um, frigider, tv, internet, garantie 1 luna, **360 €;** ☎0720.525.518

70. **DIHAM,** dec., mobilat, utilat, cf.1, cu balcon, clasic, g, f, t, curat, la etaj 4/8, fara plata garantie, doar chiria in curs, **250 €;** ☎0774.654.758

71. **DOAMNA GHICA** Colentina, dec., 72 mp, mobilat, utilat, 2 balcoane, mobilat si utilat nou, et. 5/10, g, f, t, um, adiacent Bucur Obor, Fundeni, **400 €;** ☎0723.460.200/ 022107600 sweethome_imob@yahoo.com

72. **DOAMNA GHICA,** mobilat, utilat, proprietar, et. 6/ 10, semidec., mobilat si utilat modern, ac, masina de spalat Wirpool, contor gaze separate. Liber, loc parcare platit la ADP **310 €;** ☎0751.024.992 paunescu_nicolae@yahoo.com

73. **DOMENII,** metrou 5 minute, ap. 3 camere, et. 5, lift, termopane; ☎0744.380.272/ 0725.475.613

74. **DOROBANTI,** dec., 76 mp, mobilat, utilat, 3 camere, lux, finisaje superioare, gresie, faianta, parchet, t, usa metalica, Primaverii, Perla, Victoriei, Aviatiei, **450 €/;** ☎0765.019.954

75. **DOROBANTI,** Perla, dec., 74 mp, mobilat, utilat, confort 1, etaj 1/8, vedere spate, bloc stradal, reabilitat termic, renovat mai 2016, mobilat si utilat complet, 2 TV, 3 ac, costuri minime, termen lung, **650 €;** ☎0721.741.924/ 0764.220.767 mihaitanase94@gmail.com

76. **DOROBANTI,** Perla, metrou Stefan cel Mare, dec., 74 mp, mobilat, utilat, et. 1/ 8, mobilat modern, spatios, liber, renovat recent, 3xaer conditionat, 2xtv. Vec.: Floreasca, Capitale, Victoriei, Iancu de Hunedoara, **649 €;** ☎0742.257.467 andrei.miron@am-groups.com

77. **DRISTOR** dec., 69 mp, mobilat, utilat, apartamentul se afla in zona metrou acces rapid la reteaua Dristor, renovat total, bloc reabilitat, acces rapid la reteua comerciala, **500 €;** ☎0724.581.411

78. **DRISTOR** dec., 70 mp, mobilat, utilat, la doar 3 minute de metrou Dristor taj 3 din 4, masina de spalat, aragaz, frigider, masina de spalat.Parchet, gresie si faianta, **350 €/;** ☎0734.646.290 citybrokers7@gmail.com

79. **DRISTOR** Ramnicu Sarat, dec., 70 mp, mobilat, utilat, spatios, renovat, mobila moderna, bucataria mobilata si utilata, imbunatatiri, aer conditionat, balcon, centrala termica, 1+1. Liviu Rebreanu, Nicolae Grigorescu, parc IOR, pret neg., OIA 85517 **490 €;** ☎0752.099.439 office@catalog-rezidential.ro

80. **DRISTOR metrou,Rompetrol,proprietate privata** 80 mp, mobilat, utilat, et. 2+ mansarda/ P+2+M, amenajat, termopan, gresie, faianta, parchet, mobilat/ nemobilat, utilat complet, masina spalat, frigider, pilta, micounde, A/C, ideal locuit/ firma, contorizare separata. **400 €;** ☎0745.541.761/ 021.252.33.22 iancului@excesimobiliare.ro

81. **DRISTOR,** dec., 85 mp, mobilat, utilat, 2 minute de metrou, gresie, faianta, parchet, t, usa metalica, Camil Ressu, Muncii, Dristor, Iancului, Mihai Bravu, **385 €/;** ☎0765.019.954

82. **DRISTOR,** semidec., 70 mp, mobilat, utilat partial, apartamentul este situat in apropierea statiei de metrou Dristor, este curat, mobilat clasic, nu are imbunatatiri, **350 €;** ☎0724.581.411 imobiliaramibo@yahoo.com

83. **DRISTOR,** semidec., 65 mp, nemobilat, neutilat, Kaufland, p/8, semidec., liber, 65 metri patrati, fara imbunatatiri, se inchiriaza doar pentru firme, **350 €/luna;** ☎0752.098.908 valentin.hobjila@galaxyimob.ro

84. **DRMUMUL TABEREI** (1 min. de liceul PTTR - Romancierilor), dec., 68 mp, mobilat, utilat, 3 cam. apartament confort 1, cu balcon, etaj 4, zugravit recent cu imbunatatiri, liber, zona buna, merita vazut, **300 €;** ☎0722.528.996

85. **DRUMUL TABEREI** semidec., mobilat, utilat, 10 minute Plaza, cf. 1, et. 2/10, renovat recent, modern, gresie, faianta, parchet, termopan, ac, masina de spalat, stradal, liber, prima inchiriere **300 €;** ☎0734.830.800

86. **DRUMUL TABEREI** dec., 70 mp, mobilat partial, utilat partial, Baiut, Valea Ialomitei, liber, etaj 1/4, termen lung, **1.100 L/;** ☎0784.883.137/ 0722.558.070

87. **DRUMUL TABEREI** dec., 70 mp, mobilat, utilat, Materna, stradal, etaj 4/ 4, modern, gresie, faianta, parchet, termopan, usa metalica, centrala proprie, balcon, contract ANAF, **400 €/;** ☎0769.088.540 cioran_ginac@yahoo.com www.imobiliare-class.ro

88. **DRUMUL TABEREI** (1. min de Mall Plazza), dec., 73 mp, mobilat, utilat, apartament confort 1 sporit, la etajul 5/10, cu 2 balcoane, cu termopane, parchet, gresie, faianta, liber, negociabil, **350 €;** ☎0722.528.996

89. **DRUMUL TABEREI** Aleea Calatis, semidec., 65 mp, mobilat, an 1070, et. 2/4, toate electrocasnicele, gresie, faianta, termopan, curat, **260 €;** ☎0744.474.155

90. **DRUMUL TABEREI** parc Piata Moghioros 60 mp, mobilat, utilat, curate mobilate utilate negociabil, ☎0722.698.023

91. **DRUMUL TABEREI,** dec., 79 mp, mobilat, utilat, B-dul Timisoara, Frigocom, super oferta, cu imbunatatiri, confort 1, mobilier modern, masina de spalat, aragaz, frigider, tv, gresie, faianta, parchet, t, um. Bloc cu magazine la parter, **260 €;** ☎0725.691.900/ 0762.079.095

92. **DRUMUL TABEREI,** dec., 70 mp, mobilat, utilat, Bucla, Valea Ialomitei, et. 5/10, dec., mobilat tineresc, utilat complet, renovat, gresie, faianta, termopan, parchet, usa metalica, liber, apropiere piata, ratb, Lidl, Kaufland, 1luna+1luna garantie, **280 €/;** ☎0724.370.636/ 0724.262.436 mfirut@yahoo.com

93. **DRUMUL TABEREI,** semidec., mobilat, utilat, Frigocom, zona foarte linistita, et. 4/4, confort 1, mobilat modern, utilat, termopan, ac, masina spalat, balcon inchis, ambele dormitoare cu pat dublu, vecinatati: Bd. Timisoara, Romancierilor, Valea Oltului, Bucla, **280 €/;** ☎0728736846

94. **DRUMUL TABEREI,** dec., 78 mp, mobilat, utilat, Parc Moghioros, etaj 1/4, mobilat/utilat modern, spatios, gresie, faianta, parchet, termopan, reabilitat termic, Tv, masina de spalat. Vec: Plaza Mall, Afi Cotroceni, Militari, Ghencea, Favorit. OIA53476, **360 €/;** ☎0731.324.659 office@catalog-rezidential.ro

95. **DRUMUL TABEREI,** dec., 74 mp, mobilat, utilat, particular, apartament 3 camere, curat, complet utilat in cartierul Drumul Taberei, zona Valea Ialomitei, etaj 4/10, instalatii sanitare noi, liber, **300 €;** ☎0748.075.145

96. **DRUMUL TABEREI,** dec., 68 mp, mobilat, utilat, Plaza, 5 minute linia 41, renovat recent, mobilat si utilat modern, gresie, faianta, parchet, termopan, aer conditionat, 2 paturi matrimoniale, liber, **320 €/;** ☎0734.830.800

97. **DRUMUL TABEREI,** dec., mobilat, utilat, Sibiu, 1 Mai, 2/4 , civilizat. Relatii la telefon: **1.500 L/;** ☎0723.525.216/ 0745.067.409

98. **DRUMUL TABEREI,** dec., 65 mp, mobilat, utilat, str. Tincani, etaj 9/10, zugravit recent, mobila moderna gresie, faianta, parchet, termopan, tv lcd, aer conditionat Apropiere: piata moghioros, parc, Favorit, linia 41, Ratb. Agentie, liber, **300 €;** ☎0762093000

99. **DRUMUL TABEREI,** Aleea Baiut, dec., 57 mp, nemobilat, neutilat, 5/8, langa piata, se poate inchiria si mobilat, **300 €;** ☎0722.694.252/ 0762.683.388

100. **DRUMUL TABEREI,** Moghioros, Plazza, semidec., 70 mp, mobilat, utilat, 3 camere, nemobilate, reizolat, etaj 6, 2 lifturi, ☎0724.591.538

101. **DRUMUL TABEREI,** Romancierilor, dec., mobilat, utilat, proprietar, 4/4, total renovat, centrala proprie, alarma, aer conditionat, loc de parcare, contract Anaf, fara animale de companie. Colaborez agentii, platesc %, **400 €;** ☎0722.361.208

102. **DRUMUL TABEREI,** Valea Ialomitei, dec., mobilat, utilat, particular inchiriez ap. 3 cam., cf. 1, et. 10/10, curat; ☎0744.339.572

103. **FLOREASCA,** 66 mp, et. 8/11, an 1974, bloc reabilitat, ap. renovat, g, f, p, 1 gr.sanitar, mobilat Ikea, contorizat, **500 €;** ☎0721.491.491.020/ 0769.614.717

104. **GARA DE NORD,** dau spre inchiriere parter vila (trei camere), total/ partial, pretul zonei; ☎0745.152.583

105. **GORJULUI,** dec., mobilat, utilat, 3 cam., etaj 8/9, cf. 1, 2 gr. sanitare, g, f, p, t, um, ac, 4 min. metrou, 1+1, **400 €;** ☎0726.664.381

106. **GORJULUI,** metrou, semidec., 62 mp, mobilat, utilat, etaj 9/10, utilat, mobilat modern, parchet, gresie, faianta, masina spalat, termopan, usa metalica, ac. Vecinatati: Pacii, Gorjului, Mall Plaza, Moghioros, Afi Cotroceni, Politehnica, Crangasi, Lujerului, **340 €;** ☎0731.324.659 office@catalog-rezidential.ro

107. **HERASTRAU,** semidec., 110 mp, mobilat, utilat, Sos. Nordului, exclusivist, etaj 1, living, 2 dormitoare, 2 grupuri sanitare, terasa 18 metri patrati, parcare subterana, boxa, depozitare, **850 €/;** ☎0756.923.564 ocaziebuna@gmail.com www.rezidentialcentral.ro

108. **HERASTRAU,** 5 minute, 100 mp, 2014, 1/4, numai locuinta, 3 cam., terasa 17 mp utili, elegant mobilat, contorizat, garaj, curte, liniste, verdeata, paza 24/24, **1.300 €;** ☎0722.529.755

109. **IANCULUI** dec., 75 mp, mobilat, utilat, intersectie Magura Vulturului, semistradal, 3 min. metrou, etaj 5/10, bloc reabilitat, balcon 9 mp, renovat 2016, mobilat nou, parchet, termopan, **380 €/;** ☎0730.928.310 trimbitasu@gmail.com

110. **IANCULUI** Pantelimon, Mega Mall vis a vis McDonalds Arena Nationala, semidec., 60 mp, mobilat, utilat, parter din 11, modern, gresie, faianta, parchet, termopan, usa metalica, tv, internet, 2 paturi duble, 1 canapea extensibila + 1 fixa **450 €;** ☎0733.205.805 alina_velescu@yahoo.com

111. **IANCULUI PIATA,** semidec., 64 mp, mobilat, utilat, proprietar, apartament 3 camere, zona verde, linistita, etaj 3 din 10, liber, mobilat si utilat complet, bloc reabilitat termic in 2016, acces metrou, str. Aleea Lunguletu, **400 €;** ☎0722260510

112. **IANCULUI,** semidec., 92 mp, mobilat partial, utilat, Delea Veche, mobilat basic, spatios, aer conditionat in living, bucatarie utilata si mobilata, centrala termica individuala, 2 bai, pret negociabil **600 €;** ☎0727.722.222 office@theconcept.ro www.theconcept.ro

113. **IANCULUI,** semidec., 85 mp, mobilat, utilat, Mega Image, super oferta, renovat, modern, masina de spalat, aer conditionat, aragaz, frigider, tv, confort 1, izolat termic, curat, stradal. Cu imbunatatiri: g,f,p,t,um **345 €;** ☎0757421786

114. **IANCULUI,** posta, 3 minute metrou, dec., 80 mp, mobilat, utilat, etajul 4/10, gresie, faianta, termopane, aer conditionat, bloc reabilitat, zona linistita, **380 €;** ☎0761.515.501

115. **IANCULUI,** Ritmului, Pantelimon, 5 min. metrou, dec., 78 mp, mobilat, utilat, reabilitat termic, spatios, etaj 1, dec., 2 grupuri sanitare, balcoane, amenajat, gresie, faianta, parchet, termopan, mobilat, utilat complet, masina spalat, frigider, aragaz, liber, apropiere scoala, gradinita, **350 €;** ☎0755.075.903/ 021.252.33.22 iancului@excesimobiliare.ro

116. **INDEPENDENTEI SPLAI, et. 1, 3+1 camere, aer cond., centrala termica, ideal avocatura, cabinete, birouri, 600 €; ☎0722.209.779**

117. **ION MIHALACHE** 1 Mai, Piata Domenii dec., 90 mp, nemobilat, utilat partial, la parter in vila, amplasat stradal ideal pentru birouri, cabinete etc, **500 €;** ☎0788.430.848 vlad.ioancea@gmail.com

118. **IZVORUL RECE PARCUL,** mobilat, utilat, etaj 1/3, spatios, curat, renovat, contorizat, toate imbunatatirile, liber, 1+1. Vecinatati: Pache Protopopescu, Carol, Mosilor, Ferdinand, Matei Voievod, Calarasi, Universitate. OIA85600, **400 €;** ☎0731.324.660 office@catalog-rezidential.ro

119. **KISELEFF,** Clucerului, dec., 130 mp, mobilat, utilat, Move Real Estate va propune spre inchiriere un apartament de 3 camere cu o suprafata de 130 mp (utili). 1 living, 2 dormitoare, 2 bai 1 bucatarie 1 dressing o terasa de aproximativ 25 mp, **1.400 €;** ☎0722.314.799 carmen.iacomi@moverealestate.ro

120. **KOGALNICEANU,** Plevnei, Facultate Stomatologie, semidec., 85 mp, nemobilat, utilat, 3 camere, parter in vila p+1, g, f, p, t, liber cu 1 septembrie, bucatarie utilata, nemobilat, renovat, zugravit recent, 2 grupuri sanitare, 85 mp, potriivit cabinet avocat, negociabil, **550 €;** ☎0731347743/ 0723294840 voicudorel2003@yahoo.com

121. **LACUL TEI,** Domino, stradal, 74 mp, mobilat, utilat, et. 5/10, mobilat si utilat complet modern, renovat recent, foarte curat, bloc reabilitat termic, 2 balcoane inchise, ac, contorizat, internet/tv, liber, 1+1 garantie.Vec: Pipera, Floreasca, Stefan cel Mare, **375 €;** ☎0768.603.033 cristi.tanase@galaxyimob.ro

122. **LACUL TEI,** Teiul Doamnei, semidec., 68 mp, mobilat, utilat, apartament 3 camere, renovat, etaj 10/10, termopane, ac, parchet, gresie, faianta, usa metalica, bucatarie noua, bloc reabilitat, 10 min metrou Obor, 1+1, **320 €;** ☎0732508921/ 0722641844 al3xandr42004@yahoo.com

123. **MAGHIEREU BULEVARD** nr. 7, dec., 65 mp, mobilat, utilat, 1961, liber, aer conditionat, g, f, t, 3 balcoane, 1 baie, etaj 5, interfon, blocul Ministerul Muncii proprietar, foto reale, centrala bloc, **500 €;** ☎0729055884

124. **MILITARI** dec., nemobilat, neutilat, Residence mansarda, apartament 3 camere, liber, termen lung, **300 €;** ☎0723685471

125. **MILITARI** 6 min. metrou Gorjului dec., 75 mp, mobilat, utilat, ANAF inclus, **320 €;** ☎0727.239.100/ 0761.452.196

126. **MILITARI** 7 minute de metou Gorjului, semidec., 78 mp, mobilat, utilat, 3 cam., 8/10, gresie, faianta, parchet, termopan, usa metalica, 2 aer conditionat, 2 wc, 2 balcoane, reabilitat termic, liber, contr. ANAF, 1+1, **1.500 L;** ☎0787.882.999

127. **MILITARI** Gorjului, Moinesti, dec., mobilat, utilat, 7/8, cf. 1, 5 min. metrou, g, f, p, t, um, ac, 2 gr. sanitare, 1+1, cerem si oferim seriozitate, **400 €;**

128. **MILITARI,** dec., mobilat partial, utilat partial, Gorjului, 5 minute metrou (apropiere piata), confort 1, 2/4, aragaz, frigider, canapea, 2 sifoniere, curat, gresie, faianta, **250 €/;** ☎0722.695.530

129. **MILITARI,** semidec., 65 mp, mobilat, utilat, metrou, parter/4, modern, renovat, parchet, gresie, faianta, termopan, masina de spalat, aragaz, frigider, contorizat, 1+1, **280 €/;** ☎0723.118.778/ 0723.118.758 stentorintermed@yahoo.com

130. **MILITARI,** semidec., 70 mp, mobilat, utilat, Piata Veteranilor, etaj 8/10, parchet, gresie, faianta, termopan, usa metalica, masina de spalat, frigider, microunde, bloc reabilitat, contract la ANAF, 1+1, plata in lei, **1.575 L/;** ☎0723.118.758/ 021.430.37.40 stentorintermed@yahoo.com

131. **MILITARI,** semidec., 71 mp, mobilat, utilat, Plaza Mall, etaj 4/8, balcon, mobilat Mobexpert, aragaz, frigider, masina spalat, renovat recent, gresie, faianta, A/C, parchet bambus, termopan. **320 €;** ☎0749326181 yellow.touch@yahoo.com

132. **MILITARI,** Gorjului, dec., mobilat, utilat, 2 bai, 2 balcoane, centrala, dec., et. 9/ 10, g, f, p, t, liber, 6 min. metrou- 1.600 lei si 3 camere Militari Residence, totul nou, mobilat si utilat modern, 5 min. linia 178, 138 - 350 € disc. **350 €;** ☎0729.831.446 studentimobiliare@yahoo.com

133. **MILITARI,** Gorjului, 6-7 minute de metrou, dec., 75 mp, mobilat, utilat, 2 bai , balcon, mobilat si utilat. Liber, **370 €;** ☎0751.581.657

134. **MILITARI,** Rezervelor 54, 60 mp, mobilat, an constr. 2015, ap. de inchiriat, compus din salon 36 mp, bucatarie, separat, dormitor, totul nou, **300 €;** ☎0725.181.915

135. **MILITARI, Rosu, 50 mp, mobilat, utilat, ap. 3 camere, curte 100 mp, in vila noua, stradal, intrare separata, 240 €; ☎0724.560.596**

136. **MILITARI,** Veteranilor, dec., 76 mp, mobilat, utilat, renovat, gresie, faianta, doua balcoane inchise, centrala termica noua, instalatie separata de gaze, fibra optima, etaj 2, ap. 8, mobilat, **350 €/ luna;** ☎0723.243.824 dimitriecaragea@yahoo.com

137. **MOSILOR,** aproape de metrou Obor, dec., 75 mp, mobilat, utilat, bloc stradal, etajul 5/10, bloc 1982 reabilitat, apometre, 1 baie, 1 grup sanitar, **390 €;** ☎0755.335.562/ 021.794.95.70 happyhome21@yahoo.com

138. **MOSILOR,** Carol, semidec., 70 mp, mobilat, 3 camere, inchiriere-vanzare, an constr. 1983, et. 3/8, stradal, anvelopat, toate imbunatatirile, curat, AC, cablu, garantie + chirie lunar, **420 €;** ☎0745.012.530

139. **MOSILOR,** Rosetti, 87 mp, mobilat, utilat, et. 5/6, curat,spatios, renovat, imbunatatiri: gresie, faianta, centrala proprie, parchet, ac, termopan, liber, 1+1. Vecinatati: Universitare, Unirii, Centru Vechi, Dacia, Eminescu. OIA27158, **500 €;** ☎0731.324.660 office@catalog-rezidential.ro

140. **MUNCII PIATA,** metrou, mobilat, utilat, etaj 9/10, renovat, gresie, faianta, parchet, termopan, usa metalica, aer conditionat, contorizat, balcon inchis. Vec: Dristor, Baba Novac, Parc IOR, Decebal, Alba Iulia. OIA 47781, **350 €;** ☎0752.099.439 office@catalog-rezidential.ro

141. **MUNCII,** Calea Calarasilor, Facultatea Hiperion, dec., 80 mp, mobilat, utilat, bloc stradal, et. 2/8, confort 1, mare, spatios, 2 bai, 2 balcoane, mobilat tineresc, 2 aer conditionat, masina de spalat, aragaz, frigider, renovat, usi de interior de termopan, parchet, gresie, faianta, **450 €;** ☎0749877137/ 0758100191

142. **NATIUNILE UNITE** 75 mp, nemobilat, neutilat, Centru Bucuresti, apartament 3/4 camere, bloc 1995, et. 3/7, AC, termopan, logie; ☎0722.422.208

143. **NERVA TRAIAN** intersectie Octavian Goga, stradal, langa blocul Loto dec., 70 mp, mobilat, utilat, vedere spate, etajul 1 din 8, gresie, faianta, termopane, usa metalica, 2 grupuri sanitare, aer conditionat, termen lung, liber, agentie, **400 €;** ☎0728.777.132 office@ramax.ro

144. **NERVA TRAIAN** stradal, dec., 80 mp, mobilat, utilat, bloc monolit, deosebit, renovat, modern, 2 balcoane, 2 gr. sanitare, vedere mixta, 3 ac, 3 dressinguri, 2 pat dublu, metrou 5 min., totul nou, bai noi, parchet, liber, la cheie, **550 €;** ☎0723.210.824/ 0765.955.707 mdy_spy@yahoo.com

145. **NICOLAE GRIGORESCU,** dec., 70 mp, mobilat, utilat, metrou, Theodor Pallady, stradal, confort 1, mobila tinereasca, 4/8, gresie, faianta, parchet, termopane, frigider, aragaz, masina de spalat, aer conditionat, discutabil, **330 €/;** ☎0761532117/ 0722542692

146. **NICOLAE GRIGORESCU,** la 10 minute de metrou, dec., 70 mp, mobilat, utilat, apart. 3 camere cf. 1, g, f, t, um, ac, centrala proprie, foarte curat, cablu internet tv, bloc reabilitat, etaj 3/8, loc de parcare autorizat, **300 €;** ☎0724.681.908

147. **NORDULUI SOSEAUA, stradal, 90 mp, mobilat, utilat, 3 camere, parter, garaj supteran; ☎0747.671.284/ 0756.610.485**

148. **NORDULUI,** 110 mp, mobilat, utilat, apartament 3 camere, etaj 4/6, constructie 2007, apartamentul are finisaje de lux, modern, paza 24/24, parcare proprie, **750 €;** ☎0755.335.562 happyhome21@yahoo.com

149. **OBOR,** dec., 68 mp, mobilat, utilat, 3 minute de metrou, gresie, faianta, parchet, termopan, usa metalica, modern, finisaje de calitate superioara, Stefan cel Mare, Muncii, Iancului, **380 €/;** ☎0765.019.954

150. **OBOR,** metrou, mobilat, ap. 3 camere, et. 5, faianta, termopan, reabilitat, parchet, jaluzele, frigider, aragaz, **375 €;** ☎0721.886.452

151. **OBOR,metrou,parc,bloc stradal,reabilitat termic** dec., 70 mp, mobilat, utilat, dec.,spatios,et.1,amenajat,gresie,faianta,termopan,usa metal,mobilat/utilat complet,aragaz,frigider,masina spalat,contorizat,liber,termen lung,aproprere Stefan cel Mare,Mosilor,contract ANAF. **350 €;** ☎0755.075.903/ 021.252.33.22 iancului@excesimobiliare.ro www.excesimobiliare.ro

152. **PANTELIMON** dec., 70 mp, mobilat, utilat, Costin Georgian, ultra-modern, dec., toate imbunatatirile, etaj 6/10, 10 min. metrou Costin Georgian mers lejer, scara curata, langa parcul Morarilor, strada Bodesti, ideal familie, liber, **350 €/;** ☎0730.928.310 trimbitasu@gmail.com

153. **PANTELIMON,** Cora, mobilat, inchiriez ap. 3 cam., modern, **300 €;** ☎0726.355.767

154. **PANTELIMON,** Morarilor, dec., 76 mp, mobilat, utilat, etaj 5/ 10, mobilat modern si utilat complet, renovat, liber, 1+1. Imbunatatiri: gresie, faianta, parchet, termopan,usa metalica. Vecinatati: Costin Georgian, Diham, Mega Mall, Titan, IOR. OIA 85637, **320 €;** ☎0752.099.439 office@catalog-rezidential.ro

155. **PANTELIMON,** zona Spital, mobilat, utilat, inchiriez ap. 3 camere, vedere parc, etaj 7 din 10, loc de parcare, pret/ luna, Catalin, **300 €;** ☎0759.033.497

156. **PARC CAROL,** dec., 80 mp, mobilat, utilat, ap. situat la et. 5/8, pe strada Serban Voda langa Adesgo, mobilat modern, utilat, liber, termen lung, proprietari super ok, **370 €;** ☎0743.274.569 radu.nicolae@acorimobiliare.ro

157. **PIPERA** Cosmopolis, dec., 90 mp, mobilat, utilat, bloc 2013, et 9/10, mobilat si utilat complet modern, dormitor mare cu pat matrimonial si dormitor mic cu canapea ext, 2 bai, ac, tv, centrala proprie, loc parcare subteran, contract ANAF inclus, negociabil, **550 €;** ☎0741.773.257 simon.imobiliare@gmail.com

158. **PIPERA,** Iancu Nicolae, langa Cofetaria Instanbul, semidec., 130 mp, mobilat, utilat, bloc 2009, etaj 1/4, mobilat si utilat complet modern, ambele dormitoare cu pat matrimonial, 2 bai, ac, tv, centrala proprie, loc parcare subteran, contract ANAF inclus, negociabil **550 €;** ☎0741.773.257 simon.imobiliare@gmail.com

159. **PIPERA,** Iancu Nicolae, langa Zoo, semidec., 90 mp, mobilat, utilat, bloc 2010, etaj 5/9, mobilat si utilat complet modern, ambele dormitoare cu pat matrimonial, 2 bai, centrala proprie, ac, tv, loc parcare in subteran, contract ANAF inclus, negociabil, disponibil imediat **650 €;** ☎0741.773.257 simon.imobiliare@gmail.com

160. **PIPERA,** Iancu Nicolae, langa Zoo, Drumul Potcoavei, dec., 110 mp, mobilat, utilat, bloc 2010, etaj 3/5, modern, ambele dormitoare cu pat matrimonial, 2 bai, loc parcare subteran, ac, tv, centrala proprie, contract ANAF inclus, negociabil, liber, **850 €;** ☎0741.773.257 simon.imobiliare@gmail.com

161. **PITESTI,** mobilat, utilat, 3 camere, ultracentral, ultramodern, proprietar, discutabil, **380 €;** ☎0735.512.461

162. **PLEVNEI** -Orhideea Gardens, dec., 115 mp, mobilat, utilat, apartament superb cu 3 camere aflat in complexul rezidential Orhideea Gardens, mobilat si utilat, loc de parcare subteran, zona exclusivista, Agentie, **950 €;** ☎0752.296.251 marian_petre77@yahoo.com

163. **PLEVNEI CALEA** dec., 120 mp, mobilat, utilat, Move Real Estate va propune un apartament superb situat in Complexul Rezidential Orhideea Gardens cu finisaje de calitate. Se inchiriaza complect mobilat si utilitat la standarde mari, **1.200 €;** ☎0722.314.799 carmen.iacomi@moverealestate.ro

164. **PRELUNGIREA GHENCEA,** dec., 89 mp, mobilat, utilat, 2 bai separate, 2 balcoane, centrala proprie + aer conditionat, 2 locuri de parcare subterana, complex rezidential Primavara, statie autobuz in fata complexului, **450 €/;** ☎0727.244.420/ 0767.419.106 office@transportmarfarutier.ro www.transportmarfarutier.ro

165. **PRIMAVERII,** dec., 110 mp, mobilat partial, utilat, Herastrau, Piata Charles de Gaule, Aviatorilor, semimobilat, bucataria mobilata, utilata, imobil 2010, finisaje de lux, videointerfon, ventilo-convectoare. Se poate mobila la cerere. **1.000 €/;** ☎0720.892.834 f.dumitriu@dionimobiliare.ro www.dionimobiliare.ro

166. **RAHOVA** Sebastian dec., 70 mp, mobilat, utilat, apartament 3 camere intersectia Rahova cu Sebastian, (Liber) **1.400 L;** ☎0728736752 vicialex@yahoo.com

167. **RAHOVA** str. Barca, mobilat, ap. 3 camere, 2 bai, stradal, bloc curat, **300 €;** ☎0722.890.601

168. **ROMANA,** semidec., 58 mp, mobilat, utilat, Amzei, Calea Victoriei, modern cu imbunatatiri, pozitie si locatie reprezentativa, bloc reabilitat, et. 1 cu vedere in parcul interior cu acces exclusiv, paza permanenta, supraveghere video, costuri intretinere mici, **475 €/;** ☎0762612172/ 0799933979

169. **ROMANA,** Stirbei Voda, 90 mp, mobilat, utilat, et. 1/ 8, renovat recent, finisaje de calitate, mobilat si utilat modern, aer conditionat, masina de spalat, tv. Vecinatati: Sala Palatului, Universitate, Gara de Nord, Cismigiu. OIA 65237, **549 €;** ☎0737.504.517 office@catalog-rezidential.ro

170. **ROSETTI PIATA,** dec., 100 mp, mobilat, utilat, 3 cam., oferta speciala, particular, stil clasic, internet si cablu gratis, **350 €;** ☎0745.966.236

171. **ROSETTI PIATA,** dec., mobilat, utilat, superoferta, particular, ultracentral, 5/5, stil clasic, neg., **350 €;** ☎0755.966.236

172. **SEBASTIAN,** dec., 78 mp, mobilat partial, utilat, Topliceanu Vasile, parc, Mega, Kaufland, Lidl, renovat, aer conditionat, foarte curat, hol H, bloc izolat termic, scara foarte curata si linistita. Completare cu mobila la cerere, **350 €/;** ☎0722.684.898

173. **SECTOR 2,** Sos. Pantelimon, Socului, mobilat partial, particular inchiriez ap. 3 camere, 10/12, curat, exclus agentii; ☎0733.920.069

174. **SOCULUI,** 3 cam., 270 euro si 3 cam., et. 1, str. Petre Popivici, 420 euro (vand); ☎0763.981.461

175. **SUDULUI PIATA,** nemobilat, inchiriez ap. 3 camere, parter, centrala proprie, imbunatatiri, **250 €;** ☎0723.322.829

176. **SUDULUI PIATA,** metrou, 60 mp, mobilat partial, utilat, mobilat modern, utilat complet, balcon, spatiu de depozitare. Vecinatati: Obregia, Brancoveanu, Berceni, Oltenitei, Nitu Vasile, Secuilor, Tineretului Parc, Vacaresti, Aparatorii Patriei. OIA 81618, **300 €;** ☎0752.108.965 office@catalog-rezidential.ro

177. **SUN PLAZA OLTENITEI** 78 mp, mobilat, utilat, Apartament 3 camere, conf. 1 sporit, etaj 5/8, Su = 78 mp, mobilat si utilat complet modern, finisaje recente, 2 bai, AC, balcon inchis, bloc stradal, izolat interior, f.f. curat si spatios, liber. **330 €;** ☎0764.721.017 evo.imobiliar@gmail.com

178. **TEI** dec., 74 mp, mobilat, utilat, Parcul Circului, Stefan cel Mare, Obor, disponibil imediat, 7/8, modern, 3 ac, se preda zugravit si igienizat proaspat. Vedere spate, bloc reabilitat, lift nou. Contorizat la gaze, curent, **400 €/;** ☎0737.989.041 contact@ramona-ursu.ro

179. **TEI,** semidec., 65 mp, mobilat, utilat, inchiriez (exclus intermediari) apart: 3 camere 450 € (negociabil): zona Teiul Doamnei, loc parcare, centrala, aparatura casnica, mobilat, aproape zona corporatii Pipera. Email, **450 €;** ☎0735.515.446 property40@mail.com

180. **TEIUL DOAMNEI

Imobiliare închirieri CASE, VILE

28. **LIBERTATII,** dec., 100 mp, mobilat, utilat, Izvor, ap. 4 camere dec.e, zona Parlament, parcul 100 metri patrati, etaj 5/8, 3 dormitoare, 1 sufragerie, 2 bai, 4 balcoane, aer conditionat, parchet, mobilat clasic, utilat. Chirie 750 euro lunar, negociabil, **750 €/;** ☎0724.797.396

29. **MAGHERU,** dec., 130 mp, nemobilat, neutilat, Ateneul Roman, Benjamin Franklin 16, apartament deosebit 5 camere, etaj 1/2, inaltime camere 3,5 m pretabil birouri, salon, locuinta, centrala proprie, **1.600 €/;** ☎0751.053.625/ 0751.053.622 sigmaserviceimob@yahoo.com

30. **MAGHERU,** Romana metrou, dec., 115 mp, mobilat, utilat partial, 8/9, centrala proprie, utilat, aer conditionat, 2 grupuri sanitare, pretabil birou/ locuinta, **600 €;** ☎0722501636

31. **MARASESTI BULEVARDUL** Pasaj, semidec., 135 mp, nemobilat, utilat partial, etaj 1/1,2 gr. san., alarma, renovat, um, CT, 4 ac, contract inregistrat-avantaj decontare, firma/ locuinta, 1+1, vecinatati: Unirii, Tineretului, Goga, **1.000 €;** ☎0723.460.200/ 021.210.76.00 sweet-home_imob@yahoo.com www.sweet-homeimob.ro

32. **MARIA ROSETTI,** Donici, dec., 147 mp, nemobilat, utilat partial, 4 camere, etaj 3/3 in vila, 2 dormitoare, 3 grupuri sanitare, terasa, bucatarie mobilata, aer conditionat, termopan, centrala, Armeneasca, **630 €;** ☎0728820095/ 02121076.00/ 0725.094.444 sweethome_imob@yahoo.com www.sweethomeimob.ro

33. **MIHAI BRAVU,** dec., 110 mp, mobilat partial, rond Baba Novac, etaj 1/10, 5 camere, pretabil firma sau locuit, termopan, mocheta, **500 €/;** ☎0728.114.499

34. **MILITARI,** Politehnica, metrou Lujerului, dec., mobilat, utilat, dec., mobilat/utilat complet, gresie, faianta, parchet, termopane, izolat termic, 2 grupuri sanitare. Vec: Afi Cotroceni, Drumul Taberei Plaza, Crangasi, Gorjului, Parc Moghioros. OIA 64008, **400 €;** ☎0731.324.659 office@catalog-rezidential.ro

35. **MOSILOR CALEA,** dec., 90 mp, nemobilat, neutilat, Eminescu, etajul 1, recent renovat, 2 grupuri sanitare, curat, ingrijit, parchet masiv, pretabil locuit/ firma: notariat, agentie de turism, agentie imobiliara, **450 €;** ☎0761532117/ 0722542692

36. **MOSILOR CALEA,** vis a vis de Foisorul de Foc, inchiriez ap. 4 camere; ☎0724.668.804

37. **PANTELIMON,** Morarilor, 100 mp, mobilat, utilat, ap. 4 camere spatios luminos economic avand centrala proprie si blocul fiind izolat, 2 grupuri sanitare, gresie, faianta, parchet, termopan, doua lifturi mobilat si utilat, **420 €;** ☎0724.212.006 mimisima18@yahoo.com

38. **PIATA SUDULUI,** Emil Racovita, dec., 90 mp, mobilat, utilat, langa scoala 194, spatios, curat, liber, vedere mixta, 2 balcoane, 2 bai, 2 aer conditionat, etaj 5/8,acces usor metrou, gradinita, piata, mall, hipermarketuri diverse, zona verde, **430 €;** ☎0731.077.251 bibercast@yahoo.fr

39. **Piata Sudului, metrou** dec., 90 mp, mobilat, utilat, Sos. Oltenitei, etaj 2/8, bloc 1984, renovat, finisat, mobilat/utilat modern, 2 bai, balcon, terasa, 4 aparate aer conditionat, bucatarie mare, 2 locuri parcare ADP, piata, metrou, parc. **410 €;** ☎0749.326.181 yellow.touch@yahoo.com

40. **PIPERA** dec., 143 mp, mobilat, utilat, proprietar, apartament 4 camere, bloc nou, etaj 7/9, 143 mp (util 112 mp), 3 wc, mobilat si utilat complet modern, paza 24/24, langa Scoala American, Green Vista Pipera, **750 €;** ☎0722672808

41. **PRIMAVERII** dec., 101 mp, mobilat partial, utilat, 4 camere in vila, ideal locuinta, birou, etc, etaj 2 din P+2+P, in imobil deosebit, gresie, faianta, interfon; Bucatarie utilata si mobilata; **680 €;** ☎0732.480.546 garo12@yahoo.com

42. **RAHOVA** semidec., 84 mp, mobilat, utilat, -Petre Ispirescu, 4 camere, 5/8, g+f+p+t+3AC, 2 dormitoare mobilate, bucatarie mobilata si utilata, masina de spalat vase, centrala termica **350 €;** ☎0745054640

43. **REVOLUTIEI PIATA,** Hilton, semidec., 180 mp, nemobilat, utilat, apartament 7 camere, pretabil birouri proiectare, contabilitate, avocatura, IT, **680 €;** ☎0756.923.564 ocaziebuna@gmail.com

44. **ROMANA** Batistei, dec., 164 mp, nemobilat, neutilat, 5 camere, 3 balcoane, cu imbunatatiri, 3 grup sanitar, 2/6, fosta Ambasada a SUA, pretabil pentru,locuit, birouri, sedii, **600 €;** ☎0749.199.196/ 021.252.16.05 lenus@confortcasaimobiliare.ro

45. **ROMANA PIATA,** semidec., 90 mp, mobilat partial, utilat, ultracentral, apartament 4 camere, etaj 4/5, 2 grupuri sanitare, nemobilat, bucatarie echipata si utilata, centrala de apartament.Bloc consolidat si reabilitat termic in 2014. **680 €/;** ☎0752.091.630 victor.prundea@gmail.com

46. **SECTOR 1,** Cismigiu, dec., 128 mp, 4 camere, etaj 3/4, mobilat ultramodern, termopan, ac etc., proprietar, pret/luna, **800 €;** ☎0732.539.951

47. **SECTOR 1, str. Maguricea, Aviatiei, proprietar, ap. 6 camere, parter/4+curte, modernizat, pretabil firme, 800 €; ☎0721.897.542**

48. **SFANTA VINERI, dec., nemobilat, 4 camere, et. 2, bucatarie utilat?, 2 grupuri sanitare, igienizat, centrala proprie. Pret negociabil, ☎0722.067.723**

49. **TINERETULUI, metrou, nemobilat, neutilat, apartament cu 5 camere in vila, etaj 3/3, 2 grupuri sanitare, imbunatatiri, ac, 800 €; ☎0765.408.653**

50. **ULTRACENTRAL** 103 mp, nemobilat, utilat partial, Stribei Voda - Calea Victoriei, apropiere Sala Palatului, apartament 4 camere cf. 1, etaj 4/7, bucatarie mobilata si utilata cu aragaz si frigider, camere nemobilate, parchet lemn masiv, liber, **450 €/;** ☎0733300779/ 0213307950

51. **ULTRACENTRAL,** Sala Palatului - Cismigiu, semidec., 180 mp, mobilat, utilat, centrala proprie, parchet, gresie, faianta, 3 terase, 3 gr. sanitare, mobilat si utilat still, internet, living 46 mp, dormitoare 17 si 16 mp, vedere parc, bloc civilizat, **550 €;** ☎0761.621.036

52. **UNIREA, Coposu 3, ING Bank, dec., 120 mp, mobilat, utilat, ap. 5 camere, bloc 1996, etaj 5/8, 2 bai, intrare fata, vedere mixta, 900 €; ☎0765.652.243**

53. **UNIRII** - Zepter, dec., 90 mp, mobilat, utilat, particular, 5/8, 1994, f, g, t, p, ac, mobilat, utilat, 2 gr. sanitare, 2 balcoane, loc parcare, neg., **570 €;** ☎0723.207.766

54. **UNIRII** B-dul Unirii - Negru Voda (Institutul Bancar), 4/8, centrala, parchet, termopan, pretabil birouri, sediu firma sau locuit, acum zugravit, Anaf suma reala, **560 €;** ☎0728.676.350 imobcont@gmail.com www.continental-house.ro

55. **UNIRII** Splaiul Independentei, la 5 min. de metrou, dec., 100 mp, mobilat, utilat, lux, dressing, marmura, Vecinatati: Izvor, Marriott, Tineretului, Romana, Victoriei, Dorobanti, Muncii, Decebal, Vitan Mall, Eroilor, Primaverii Floreasca, Soseaua Nordului, **1.200 €;** ☎0726.008.190

56. **UNIRII,** dec., 150 mp, nemobilat, neutilat, 1 min metrou, direct proprietar, spatiu ultracentral incinta Grand Pier, etaj 1/3 la numai 1.050 ?/ luna, avans 3 luni 900 ?, avans 6 luni 790 eur/luna. Format din 4 camere+ baie+bucatarie+ balcon. **790 €;** ☎0742.170.764

57. **UNIRII,** dec., 118 mp, nemobilat, utilat, duplexul are 5 camere, este proaspat renovat si beneficiaza de urmatoarele imbunatatiri: termopan, parchet, gresie, faianta, usa metalica, aer conditionat, **850 €;** ☎0735.883.449 alina@centralimobiliare.ro

58. **UNIRII,** 120 mp, mobilat, utilat, inchiriez duplex curat, et. 8, **800 €;** ☎0729.056.509/ 0722.680.591

59. **UNIRII,** semidec., 150 mp, nemobilat, utilat, Nerva Traian,stradal,un living superb cu semineu 50 mp, 3dormitoare,parchet lemn masiv, termoane,lavabila, bucatarie mobilata,2 bai etaj 5,nemobilat,balcon,camere mari si luminoase, vedere mixta **800 €;** ☎0756256934 andreeaimobiliare@yahoo.com

60. **UNIVERSITATE** metrou, Intercontinental, Unirii, Ultracentral-Bloc Dunarea semidec., 123 mp, mobilat, utilat, 1983, 3 dormitoare, 2 bai, balcon, spatii de depozitare, A/C, liber, foarte spatios, ideal familie/expat, vedere laterala /spate, liniste, civilizat. **700 €;** ☎0763990999

61. **VICTORIEI CALEA** dec., 95 mp, nemobilat, utilat partial, Carul cu Bere (centrul vechi), bloc 1980, etaj1/6, imbunatatiri, birou/locuit, **650 €;** ☎0213193513/ 0723257648

62. **VICTORIEI CALEA,** semidec., 127 mp, nemobilat, neutilat, Ion Campineanu, bloc situat vis-a-vis de hotel Union, cu 8 apartamente, etaj 5/6, lift, loc parcare. Nemobilat- ideal birouri/firma sau pt locuit. Av 1 luna +1 luna gar. Exclusivitate. **700 €;** ☎0734829168 prosper.rad@gmail.com

63. **VICTORIEI CALEA,** colt cu str. Frumoasa, 120 mp, mobilat, particular, apartament 5 camere, 2 bucatarii, 2 bai mobilat birouri, ☎0744.304.880

64. **VICTORIEI PIATA** semidec., 100 mp, mobilat, utilat, spatios, luminos, renovat, 2 dormitoare, 2 bai, birou, living, bucatarie complet echipata, etaj 4/5, lift, terase spre Piata Victoriei si spre Casa Poporului, aer conditionat, centrala termica, hidrofor, cablu, alarma, **750 €/luna;** ☎0723.584.684 arh.mariusturcu@gmail.com

65. **VICTORIEI,** intersectie cu Amzei, stradal, semidec., 120 mp, mobilat partial, utilat, balcon vedere Victoriei, et. 3/ 8, vedere stradala, finisat lux, ac, centrala proprie, toate imbunatatiile, merita vazut, negociabil, **699 €;** ☎0753.153.711

★★★★★★★★★★★★★★★★★★★★

66. **VITAN, DEC., 98 MP, MOBILAT PARTIAL, UTILAT, 1990, P/8, PARTICULAR INCHIRIEZ AP. 4 CAM., 2 BAI, G, F, AC, UM, REPARTITOARE, TERMOPANE, IDEAL BIROURI, 475 €; ☎0740.480.727/ 0771.590.106**

★★★★★★★★★★★★★★★★★★★★

Case, vile

1. **1 DECEMBRIE 1918** S.U. 300 mp, curte 600 mp, 6 cam., mobilata, utilata, vila P+1, etaj 3 camere, 2 bai, dressing si hol,iar la parter : 1 camera cu baie proprie, living 40 mp , bucatarie, hol si terasa exterioara acoperita,1+1 garantie + 50% comision **1.500 €;** ☎0764.143.939/ 0720.788.448 office.levivasimobiliare@yahoo.com

2. **1 MAI** S.U. 50 mp, curte 30 mp, 1 cam., nemobilata, utilata, Domenii la curte, casa renovata cu open space, baie cu dus, totul nou, termopan, parchet bambus, centrala termica, parcare, pentru birouri, firma, **400 €/;** ☎0731.877.269

3. **13 SEPTEMBRIE,** S.U. 200 mp, curte 300 mp, 7 cam., mobilata, utilata, Antiaeriana, complex vile MAPN, vila P+1+M cu finisaje superioare, an 2010, modern, 3 gr. sanitare, 3 terase, 7 camere, garaj, centrala proprie, izolatie exterioara, paza, zona finistita. Agentie, **1.500 €/;** ☎0762.093.000

4. **ALBA IULIA** S.U. 120 mp, 4 cam., nemobilata, utilata, Decebal, Bd. Burebista adiacent, casa 4 camere P+1,teren total 165 mp,amprenta 90 mp, stare impecabila,pretabil videochat,negociabil. **990 €;** ☎0737.862.042

5. **ALBA IULIA,** S.U. 400 mp, curte 250 mp, nemobilata, neutilata, vila constructie 2016, D+P+4E, 2 intrari, amp. 100 metri patrati, 70 mp/nivel, etaje independente, finisaje lux, pretabil clinica, hotel / restaurant, reprezentanta, **12 €;** ☎0758.259.730 adrianstanciu@imobservicecenter.ro

6. **APARATORII PATRIEI,** vila pentru diverse activitati videochat, gradinita, birouri, azil batrani, **1.800 €;** ☎0725.920.542

7. **AUCHAN,** Titan S.U. 80 mp, curte 100 mp, 2 cam., mobilata, utilata, dec.a, imbunatatiri, 2 gr. sanitare, singur in curte, termopane, proprietar, **800 L;** ☎0760.334.848

8. **AVIATIEI SMARANDA BRAESCU** S.U. 880 mp, curte 700 mp, 28 cam., nemobilata, neutilata, Vila 28 camere, d+p+2e+m, 8 bai, 2 terase, BBQ, 5 locuri parcare in curte, 2 cai de acces, A/C in fiecare camera, merita, detalii pe site id:CA0095, **6.500 €;** ☎0726284310 contact@alexandrucordea.ro www.alexandrucordea.ro

9. **AVIATIEI, Alexandru Serbanescu, sector 1** S.U. 625 mp, curte 306 mp, 8 cam., mobilata, utilata, langa Hotel Crystal Pallace, 8 camere, D+P+2, an 2005 - renovata 2015. Mobilata si utilata complet modern, garaj subteran. Ideal locuit, reseedinta ambasada/ consulate. Libera la inchiriere! **3.500 €;** ☎0762282472 7imobiliare@gmail.com www.7imobiliare.ro

10. **AVIATORILOR,** S.U. 350 mp, curte 465 mp, 9 cam., nemobilata, neutilata, vila cu o arhitectura deosebit de frumoasa, boema, regim de inaltime d+p+1+pod, se ofera spre inchiriere parterul si etajul 1, cu parte din curte, pretabila birouri, sediu companie, showroom etc., **3.900 €/;** ☎0723.426.990 radu.micleusanu@moverealestate.ro www.moverealestate.ro

11. **BABA NOVAC** spate Gloria strada Tarancutei nr. 27, S.U. 140 mp, curte 300 mp, 5 cam., neutilata, vila la curte, 2 bai, 2 bucatarii, living mare, ☎0736.166.850

12. **BUCURESTI** Parcul Carol S.U. 110 mp, curte 100 mp, 4 cam., nemobilata, neutilata, demisol inalt, centrala proprie, utilitati separate, aer conditionat, geamuri termopan, **2.300 L;** ☎0729.232.203 stanrazvan@ymail.com

13. **BUCURESTI,** S.U. 55 mp, 4 cam., nemobilata, utilata partial, apartament in vila etaj 1 situat in intersectie intens circulata cu toate imbunatatirile, f. curat, apartamentul este sid vagon. Chirie firma 400 € si pt locuit 350 €, **350 €;** ☎0762.206.112 rbuzoianu28@yahoo.ro

14. **BUCURESTI,** S.U. 120 mp, curte 30 mp, 4 cam., nemobilata, neutilata, Teodor Stefanescu, vila zona Unirii, pretabil showroom, birouri prestari servicii, cabinet avocat, etc, **1.200 €;** ☎0741.450.001 energico@energico.ro

15. **BUCURESTI,** Alba Iulia, S.U. 120 mp, curte 170 mp, 4 cam., mobilata, utilata, vila noua P+1, open space 45 mp, bucatarie utilata, camere dec.e, 3 bai, termopan, parchet, centrala termica, ac, curte, pentru firma/locuinta, **990 €;** ☎0731877269 prometeuimobiliare@yahoo.com

16. **BUCURESTI,** Sector 1, Giulesti, 1 cam., mobilata, utilata, camera la curte, Giulesti, **500 L;** ☎0763.648.381 marius_1993_07@yahoo.com

17. **CANTEMIR** S.U. 80 mp, curte 10 mp, 3 cam., nemobilata, utilata, Tineretului, etaj intreg in vila cu 3 camere, living open-space, baie, intrare proprie, gresie, faianta, parchet, centrala termica, ac. Ideal firma, birouri, beauty salon. Zona Cantemir Unirii, Marasesti, **500 €/;** ☎0731.877.269

18. **CARREFOUR** Colentina, inchiriez etaj vila (camera), toate conditiile pentru 2 fete/ 2 baieti, incluse utilitatile in pret, **400 L;** ☎0725.763.878

19. **CASIN,** S.U. 62 mp, 3 cam., nemobilata, vila anexa (p+1), imbunatatiri. Doresc firma- birouri, trafic redus, exclus site-uri de promovare, **600 €;** ☎0725.214.335

20. **CHIBRIT PIATA,** S.U. 330 mp, curte 180 mp, 7 cam., mobilata partial, utilata partial, 1 Mai metrou, vila p+2E. Complet finisata interior/exterior, izolatie termica, o bucatarie complet mobilata si utilata, camera tehnica, 3 bai, 2 grupuri sanitare, **1.700 €/;** ☎0771.689.280/ 0726.759.476 alexandrescu_dan61@yahoo.com

21. **CHISINAU BULEVARD,** S.U. 500 mp, curte 150 mp, particular, d+p+2 et., amenajat, superfinisat, spatii generoase, constr. 2004, **2.400 €;** ☎0745.011.243

22. **CHITILA ORAS,** 2 cam., mobilata, utilata, 2 camere la curte, intrare separata, baie, bucatarie, incalzire la calorifer, mobilat modern; ☎0745.380.611

23. **CHITILEI SOSEA,** inchiriez casa, doua camere, pentru doi tineri casatoriti intelectuali nefumatori, **300 €;** ☎0730.261.591

24. **CISMIGIU,** strada Transilvaniei, S.U. 240 mp, curte 30 mp, 6 cam., nemobilata, utilata, vila d+p+1+m, renovata lux, centrala termica, aer conditionat, alarma, ideal birouri, cablare prize, curte 30 metri patrati, terasa, posibilitate parcare, stradal, **2.250 €;** ☎0741.111.138 aconst13@yahoo.com

25. **CORBEANCA,** S.U. 150 mp, curte 390 mp, 4 cam., mobilata, utilata, inchiriere casa parter plus etaj 2 dormitoare la etaj cu baie si 1dormitor living, bucatarie, baie, terasa exterior plus gradina in complex. Zona linistita, bariere, paza, utilitati, put propriu, **800 €;** ☎0730.594.185 raluka_starkey@yahoo.com

26. **DACIA** S.U. 85 mp, curte 30 mp, 4 cam., nemobilata, utilata, Eminescu, Mosilor, etaj 1/p+2 la vila, cu 4 camere inclusiv receptie, bucatarie, 2 bai, termopan, jaluzele verticale, parchet, aer conditionat, pretabil birouri, notariat, avocatura, mediere, cabinet, **500 €/;** ☎0731.877.269 prometeuimobiliare@yahoo.com

27. **DOBROESTI,** S.U. 210 mp, 7 cam., mobilata partial, inch. vila, 2 gr. sanitare, garaj, curte, termopan, **1.000 €;** ☎0730.025.223

28. **DOMENII PIATA** Bucuresti 3 cam., nemobilata, utilata, casa pe un nivel, 3 camere nemobilate, bucatarie utilata, baie. Libera de la 1 octombrie, **700 €;** ☎0726.026.285

29. **DOMENII,** S.U. 60 mp, 2 cam., mobilata, utilata, 2 camere in vila, 60 mp, 5 min. metrou 1 Mai, zugravit proaspat, singur curte, mobilat modern, utilat complet, gresie, faianta, parchet, termopan, centrala proprie, pivnita, parcare, liniste, disc., **390 €;** ☎0722.785.494

30. **DOMENII,** S.U. 330 mp, curte 250 mp, 11 cam., mobilata partial, utilata partial, casa D+P+1E+M, 11 camere, 3 bai, 3 grupuri sanitare, garaj, demisolul necesita renovare, ideal birouri+locuit, **1.450 €;** ☎0742.295.360 leopold@kappa.ro

31. **DOMENII,** S.U. 250 mp, curte 60 mp, 8 cam., nemobilata, utilata, vila 8 camere, 3 bai, bucatarie, curte, finisaje moderne, alarma, centrala termica, aer conditionat, internet, **1.950 €;** ☎0744.305.125 horatiu_nicolenco@yahoo.com

32. **EROII REVOLUTIEI,** Bacovia, S.U. 180 mp, curte 45 mp, 6 cam., mobilata partial, utilata partial, imobil format din p+1+m, 3 apartamente cu 2 camere, cate unul pe fiecare nivel , fiecare avand utilitatii proprii: gaze, apa, curent, centrala proprie, video interfon etc., **1.100 €;** ☎0721.090.308

33. **FLOREASCA** Dorobanti, S.U. 76 mp, curte 120 mp, 3 cam., nemobilata, neutilata, apartamentul se afla intr-o vila P=M, are g, f, p, t, um, ac, are curte proprie, garaj si 2 incaperi de depozitare, zona linistita si necirculata, **550 €;** ☎0724.581.411 imobiliaramibo@yahoo.com

34. **FOISORUL DE FOC,** S.U. 120 mp, 3 cam., mobilata, utilata, particular, apartament in vila, mobilat /nemobilat, 3 camere, baie, wc serviciu, 120 metri patrati, singur curte, parcare pt mai multe vehicule, pretabil sediu firma. **600 €/;** ☎0722.615.414

35. **IANCULUI** S.U. 120 mp, curte 30 mp, 5 cam., nemobilata, utilata, metrou, Vatra Luminoasa, vila parter+1+m, cu 5 camere, cu open space-etaj, cu 3 bai, renovata, termopan, centrala termica, ideala pentru birouri firma, IT, contabilitate, cursuri, **690 €;** ☎0731877269 prometeuimobiliare@yahoo.com

36. **MANTULEASA,** Popa Soare, S.U. 200 mp, curte 10 mp, 7 cam., nemobilata, neutilata, vila 7 camere, nemob., P+M, suprafata 200 mp, parchet, incalzire centrala, ac. Parter: 3 camere si un living de 35 mp, baie. Mansarda: 3 camere, baie. Curte comuna. Zona centrala, **1.300 €;** ☎0756.515.878 office@eurocityestate.ro

37. **MITROPOLIE** -Piata Unirii, Principatele Unite, S.U. 180 mp, casa cu etaj ideal firma, pret/ luna, **900 €;** ☎0723.597.942/ 0722.511.041

38. **MOSILOR,** S.U. 300 mp, 10 cam., nemobilata, neutilata, Fainari, proprietar, vila noua d+p+2e, curata, libera, pt. birouri, clinica / laborator, after school/ cursuri, parcare stradal 4-5 locuri, foarte aproape de metrou, tramvai, troleibus, central, **1.750 €/;** ☎0728.527.194

39. **NAVIGATIEI STRADA, 78,SECTOR 1, S.U. 100 MP, CURTE 800 MP, 4 CAM., VILA P+1, TOATE UTILITATILE, WC, LIVADĂ, STADIU FINISATA, 350 €; ☎0745.084.227**

40. **OBOR Kaufland, S.U. 110 mp. parter vila, iesire la strada, complet separat, ultramodern aranjat, pt. locuit sau activitati firma, 500 €; ☎0722.526.782**

41. **PANTELIMON ORAS,** S.U. 80 mp, mobilata, casa de inchiriat, 2 dormitoare, living, baie, bucatarie, hol, garaj, 2 intrari, **150 €/;** ☎0762.187.165

42. **PIPERA,** S.U. 220 mp, curte 500 mp, 5 cam., nemobilata, neutilata, BRD, vila P+1, 4 dormitoare living, 3 bai, AC centrala, super lux, locuit firma/ birouri/ gradinita, f, g, p, t, imbunatatiri, super lux, libera, **1.200 €;** ☎0722.295.546

43. **POPA NAN** Ronda colt cu Duzilor, S.U. 85 mp, curte 70 mp, 4 cam., nemobilata, neutilata, p+1, incalzire prin pardoseala, 100 mp, totul nou, prima inchiriere, terasa, curte comuna, f, g, p, t, ct, pod, **600 €;** ☎0727.245.832/ 0768.503.537 mihai.lozneanu@yahoo.com

Imobiliare închirieri DIVERSE, CAMERE CU CHIRIE

44. **RAHOVA PIATA,** mobilata, utilata, inchirez 2 camere curte, conditii bloc, singur curte, curate, urgent, **1.000 L;** ☎0733.094.248

45. **ROSU,** S.U. 130 mp, curte 45 mp, 5 cam., nemobilata, utilata, Militari, vila p+1+m, 5 camere, 3 bai, balcon, curte, loc parcare, constructie 2016, pretabil locuinta/sediu firma, cartier Rosu zona de case/vile, chirie in avans, garantie 1 luna, negociabil **550 €/;** ☎0744.334.115

46. **SECTOR 5, Tataru Petre, S.U. 80 mp, 3 cam., zona Toporasi, casa singur curte, bucatarie, gaze, 200 €; ☎0762.056.004**

47. **SECTOR 5, Tataru Petre, S.U. 80 mp, 3 cam., zona Toporasi, casa singur curte, bucatarie, gaze, 200 €; ☎0762.056.004**

48. **STEFAN CEL MARE,** Ghiocei, S.U. 140 mp, curte 160 mp, 7 cam., mobilata, utilata, casa P+1, 7 camere, 2 grupuri sanitare, ideal studio videochat, **1.100 €;** ☎0742.295.360 leopold@kappa.ro

49. **TEI** Bamboo S.U. 430 mp, 10 cam., proprietar ofer spre inchiriere vila s+p+2e+ garaj in zona linistita, ofer si cer seriozitate, negociabil; ☎0723.196.211

50. **TINERETULUI** Carol Parc, Unirii, S.U. 203 mp, curte 130 mp, 6 cam., mobilata partial, utilata partial, casa P+2E+M PF, an 2009, zona Lanariei, Tinereului, langa statie metrou Tineretului. Sc 276 mp, 30 mp terase, teren 130 mp, 5 dormitoare, 1 living, 4 bai, 1 bucatarie, 1 loc parcare, **2.500 €;** ☎0723.651.363

51. **UNIRII** S.U. 150 mp, curte 35 mp, 4 cam., nemobilata, neutilata, C. Calarasilor, str. Romulus, spatiu de birou in casa singur in curte (parter 115 mp si 35 mp mansarda) compartimentata in 4 camere, se preteaza pentru activitate firma, birou. negociabil, comision 0%, **1.190 €/neg.com-0%;** ☎0724.798.495 ionut.lotca@topis.ro www.topis.ro

52. **VASILE TONEANU STRADA, NR. 26, S.U. MP, CAM., INCHIRIEZ VILA CONSTRUCTIE NOUA, P+3, OPEN SPACE, LANGA MALL VITAN, PRET INCHIRIERE/ LUNAR, 3.000 €; ☎0730.949.999/ 0731.949.999**

53. **VICTORIEI PIATA** Buzesti, str. Alex. I. Cuza nr. 41, nemobilata, vila, utilitati, centrala proprie, singur curte, demisol 60 mp + baie, parter 68 mp, et. 1-76 mp cu terasa et 2 + 6 mp+pod, fiecare etaj cu baie, constr. solida, impecabila, termen lung, **1.300 €;** ☎0723.378.858

54. **VOLUNTARI,** Ilfov, Pipera, Jollie Ville, Dr. Potcoavei, S.U. 530 mp, curte 1000 mp, 5 cam., particular inchiriez vila finalizata 2005, toate utilitatile, sistem alarma, neg., **2.200 €;** ☎0775.451.419

55. **VOLUNTARI,** Soseaua Andronache stradal, S.U. 168 mp, curte 200 mp, 5 cam., mobilata partial, neutilata, inchiriere/vanzare vila, 5 camere p+1, 168 suprafata totala, renovata recent, 200 mp suprafata teren, ideal locuit/firma.690 €/luna inchiriere, 125.000 € vanzare, **690 €;** ☎0752.098.908 valentin.hobjila@galaxyimob.ro

56. **WITTING** str. Vespasian, S.U. 80 mp, curte 30 mp, 3 cam., mobilata, utilata, P+M, centrala electrica, exclus salon masaj, se percepe garantie 2 luni +1 luna chirie, pret usor discutabil, contract ANAF **600 €;** ☎0722.891.941/ 0757.439.615 royalimob@yahoo.ro

Diverse, camere cu chirie

1. **1 DECEMBRIE 1918,** camera cu chirie, mobilata, utilata; ☎0731.571.998/ 0735.496.169

2. **13 SEPTEMBRIE,** camera bloc, fara proprietar, mobilata modern, renovata, utilata, eleganta, lunar, pt.o persoana; **500 L/;** ☎0737.883.877

3. **13 SEPTEMBRIE,** inch. o camera la curte, acces baie - bucatarie, conditii de bloc, cuplu sau o fata. Rog seriozitate; ☎0764.096.523

4. **13 SEPTEMBRIE,** Margeanului, proprietar inch. o camera la bloc; ☎0762.031.010

5. **23 AUGUST CARTIERUL,** ofer camere cu chirie la curte utilitati, mobilata; ☎0731.028.937

6. **ALEXANDRIEI SOSEAUA,** inchiriez camera in apartament de 4 camere la bloc, mobilata, acces la toate utilitatile; ☎0736.308.752

7. **ALEXANDRU IOAN CUZA** Parc, inchiriez 1 camera la o fata sau 2, in ap. bloc curat, zona Titan; ☎0768.880.643

8. **ALUNISULUI** nr.137 sector 4 Bucuresti, camere la curte, cu toate conditiile. Garantie 1 luna, **500 L;**

9. **ANDRONACHE,** Scortan Ion 99B, inch. camera la curte, pt. o singura persoana; ☎0766.987.592

10. **ANTIAERIANA,** inchiriez camera in vila complet mobilata, internet, intrare separata, baie separata, termen nelimitat, merita vazuta; ☎0736.978.205

11. **APARATORII PATRIEI,** inch. camera in vila, pentru studenti, 500 garantie + **500 L;** ☎0736.578.652

12. **APARATORII PATRIEI,** metrou, casa la curte, ofer spre inch. doua camere, hol, baie, bucatarie, pentru cazare muncitori; ☎0774.488.977

13. **APARATORII PATRIEI,** Nesti Auto, inchiriez doua camere la curte, partial mobilate, intrare separata, bucatarie + dus, pret avantajos, rog si ofer seriozitate; **400 L;** ☎0770700433

14. **APARATORII PATRIEI,** Sos. Berceni, la 8 min. de metrou, camera in vila, bucatarie proprie, fara garantie, sunati acum, merita; ☎0732.918.010

15. **ARMISTITIULUI,** Scoala George Calinescu, inch. camera la curte, conditii bloc, baie, bucatarie, **600 L;** ☎0766.354.443

16. **ATENEU,** Romana, ultracentral, 3 camere in imobil stil vechi, acces baie bucatarie, internet, 500 L/luna + 200 L utilitati. Garantie 1 luna avans. Sunati intre orele 16-19, **500 L;** ☎0722.696.128

17. **AVIATIEI,** 1 camera in apartament, parter cu balcon, acces dependinte; ☎0722.492.002/ 0734.319.343

18. **BAICULUI,** zona, avem camere la curte mobilate, **600 L;** ☎0720.601.132

19. **BAICULUI,** zona, sector 2, camera de inchiriat, la curte, conditii bloc, si echipa muncitori; ☎0763.708.406

20. **BALTA ALBA,** inchiriez 1 camera la bloc pentru o fata serioasa, conditii bune, chirie acceptabila; ☎0762.039.036

21. **BERCENI** Selgros, proprietara ofer camera cu chirie, la bloc, unei salariate sau studente.Tv si net in camera, chirie + cheltuieli incluse.Exclus agentii imobiliare sau intermediari! **650 L;** ☎0761781475

22. **BERCENI,** Aparatorii Patriei, proprietar, baie, bucatarie, mobilata, utilata, renovata, s = 25 mp, **700 L;** ☎0764.386.463

23. **BERCENI,** Emil Racovita, metrou 7 min. Ratb, 1camera din 3 la bloc, pentru o doamna salariata, ingrijita, serioasa, se locuieste cu proprietarul, barbat 36 de ani, seriozitate, curat, mobilat, tv led, net, frigider, mas. spalat, toate conditiile, **400 L;** ☎0766.808.797 euroconcept.translations@yahoo.com

24. **BERCENI,** inchiriez o camera intr-un ap. unei persoane nefumatoare. Chiria anticipat pe o luna; **500 L;** ☎031.415.41.01

25. **BERCENI,** la 10 minute de metrou, frigider, aragaz, masina de spalat, termopan, baia si bucataria comuna, intretinerea mica, 1 luna avans + 250 L garantie. **500 L;** ☎0724039549 elenavladoianu@yahoo.com

26. **BERCENI,** Piata Resita, camera in apartament inchiriez la un baiat cu altul in camera; ☎0721.961.176

27. **BERCENI,** Selgros, inchiriez camera la curte pentru o fata, chirie mica, pret de criza, camera mobilata si utilata; ☎0761.767.729

28. **BERCENI,** Piata Sudului, metrou, camera bloc, tanara nefumatoare, tot confortul 300 L, incluzand si intretinerea, reducerea pentru cumparaturi saptamanal; **300 L;** ☎0762.745.998

29. **BRANCOVEANU,** Turnu Magurele, Lamotesti, pentru fata, camera mobilata tineresc, foarte curata, masina spalat, garantie 300 L, chirie 300 L **300 L;** ☎0760.633.953

30. **BUCURESTI NOI,** inchiriez o camera la curte la o fata; ☎0766.453.518

31. **BUCURESTI,** camera la curte, intrare separata, mobilata, internet, televizor, cablu tv, parchet, bucatarie, gresie, faianta, aragaz, frigider, baie cada, apa calda. Prefer o familie serioasa, termen foarte lung, urgent. Cer si ofer seriozitate maxima; ☎0766.655.268

32. **BUCURESTI,** central, gratuit ofer casa-masa contra menaj, salariatei cu permis auto, fara obligatii, lucratoare in ture; ☎0722.444.564/ 021.434.42.69

33. **BUCURESTII NOI,** ofer camera si bucatarie la curte, prefer baiat angajat; ☎021.667.40.20

34. **CAMERA** in apartament de 3 camere, dec., 2 bai, complet utilat, frigider, masina spalat, mobilat nou modern. Saltea noua etc, zona f. linistita, bloc 4 nivele, et. 3, unui salariat MI sau MAPN, ☎0729.917.936 gabynede@yahoo.com

35. **CAMERA** mobilata curte, conditii bloc, acces baie, bucatarie, masina de spalat, zona buna, mijloace de transport foarte aproape. Una sau doua persoane; ☎0762.992.990/ 0720.799.299

36. **CAMERA,** inchiriez unei eleve, studenta. Rog seriozitate, sa-i placa curatenia; ☎021.643.63.44

37. **CAMERA,** inchiriez unui cuplu tanar, la bloc cu acces bucatarie si baie; ☎0726.330.740

38. **CAMERE** inchiriez 1 sau 2, la curte, mobilat, incalzire centrala, 2 fete sau 2 baieti, preti negociabil; ☎0726.724.730

39. **CAMIN** particular pentru baieti, 300 de metri de statia de M. Mihai Bravu, dispune de locuri libere in camere de 2,3,4 si 6 persoane. Toate cheltuielile sunt incluse. Daca esti sociabil, vrei liniste si curatenie, te asteptam, **350 L;** ☎0720441880/ 0773851856

40. **CARTIER 23,** 8 min. de metrou Republica inchiriez camera la curte, baie, bucatarie comuna cu, totul inclus 500 lei ptr.o persoana, 600 lei ptr. doua persoane (exclus 2 baieti sau mai multe persoane). Rugam seriozitate, ☎0726.602.884

41. **CIMITIRUL BELLU,** langa metrou, camera cu doua paturi pt. doi baieti sau doua fete, apartament elegant, patul: **300 L;** ☎0737.883.877

42. **COLENTINA** -Andronache, camera la curte, gaze, apa, baie, bucatarie, masina spalat, cablu, zona linistita, pret neg.; ☎0724.541.563

43. **COLENTINA,** camera mobilata in apartament, curata, cu tv, acces dependinte pentru domn singur, serios, cu serviciu; ☎0729.401.287/ 0724.699.370

44. **COLENTINA,** Carrefour, inchiriez camera la curte, unei persoanei tinere; ☎0769.627.747/ 0799.876.505

45. **COLENTINA,** inchiriez camera la curte, conditii bloc; ☎0762.654.464/ 0765.353.938

46. **COLENTINA,** zona Europa, ofer 2 camere cu baie si bucatarie utilata, intrare separat, **600 L;** ☎0726.931.996

47

Imobiliare închirieri SPAŢII COMERCIALE, BIROURI

5. **13 SEPTEMBRIE,** S.U. 50 mp, spatiu comercial, P. Ispirescu, spatiu, 2 grupuri sanitare, CT, apa, curent electric, AC, contorizat, pretabil coafor, farmacie, cabinet, pariuri sportive, minimarket, liber, **900 €;** ☎0722.295.546

6. **16 FEBRUARIE PIATA,** S.U. 84 mp, proprietar, vad comercial, trifazic, amenajat, curte interioara, parcare, **1.300 €;** ☎0722.657.204

7. **AFUMATI,** S.U. 1600 mp, spatiu industrial, Doraly spatiu constructie noua s. 1.250 mp, hala cu h 6 m, 3 usi acces si 350 mp birouri/ show-room, deschidere la 2 strazi, platforma betonata, pretabil depozitare/ productie, **6.500 €/;** ☎0724.485.211/ 0732.366.831 lclumninita7@gmail.com

8. **ALBA IULIA** bd. Unirii S.U. 55 mp, spatiu birouri, spatiu compartimentat in 3 camere + sala de asteptare comuna. Situat in cladire de birou clasa A, la et.(-2) pozitie stradala, receptie inclusa si mentenata, **250 €;** ☎0724.798.495 ionut.lotca@topis.ro

9. **ALBA IULIA,** 3 camere, semidec., 1/2, baie, bucatarie, renovat, nemobilat, **400 €;** ☎0763.070.130/ 0747.953.488

10. **ALEXANDRIEI** -Cora, S.U. 60 mp, stradal, spatiu, grup sanitar, ideal cosmetica, distributie, comert, disc., **600 €;** ☎0723.597.942/ 0722.511.041

11. **APUSULUI** colt cu Barsanesti, S.U. 19 mp, spatiu comercial, toate facilitatile, apa, curent, gaze, grup sanitar, AC, renovat recent. Relatii la telefon, **400 €;** ☎0760.352.129

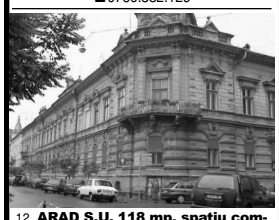

12. **ARAD S.U. 118 mp, spatiu comercial, 2 spatii comerciale in centrul orasului, 118 mp si 67 mp, demisol, indicat pentru pariuri sportive. Spatiul necesita amenajare pentru scopul propus; 40 L/mp/luna; ☎00393389432714/ 0722.485.817 iancu@iol.it**

13. **AVIATIEI - N. CARAMFIL** S.U. 50 mp, spatiu birouri, Ambasada Chinei, spatiu de birou 50 mp. format din 2 birouri semidec.e, gr. sanitar propriu, spatiu mic de depozitare et.4/4, bloc fara lift, toata intretinerea este 100 euro/luna-fix intra tot. **400 €;** ☎0724798495 ionut.lotca@yahoo.com www.topis.ro

14. **AVIATIEI,** Smaranda Braescu, S.U. 880 mp, spatiu birouri, vila 28 camere, d+p+2e+m, 8 bai, 2 terase, BBQ, 5 locuri parcare in curte, 2 cai de acces, Ac. in fiecare camera, merita, detalii pe site id:CA0095 **6.500 €;** ☎0726.284.310 contact@alexandrucordea.ro

15. **AVIATIEI-BANEASA** S.U. 120 mp, spatiu birouri, Spatiu la parter su.120mp. in cladire 2014, format open space+1 birou, 2 gr. sanitare, bucatarie mobilata/ utilata, curte/ terasa, centrala, a/c, mochetat, se poate compartimenta, Comision 0% **800 €;** ☎0724798495 ionut.lotca@topis.ro www.topis.ro

16. **AVIATORILOR,** S.U. 400 mp, restaurant, renovat, terasa, curte, mobilat/ nemobilat, neg., **3.000 €;** ☎0763.070.130/ 0747.953.488

17. **BANEASA- Antena 1, (Sos.Bucuresti-Ploiesti)** S.U. 177 mp, spatiu birouri, Antena 1, birou 5 camere, spatiu de birou este la etajul 5 in cladire de birouri Clasa A. Birou este proaspat zugravit, mochetat complet, a/c, paza 24/h Pret 8 euro/ mp+ tva. Comision-0%, **1.416 €;** ☎0724.798.495 ionut.lotca@topis.ro www.topis.ro

18. **BANEASA-Antena 1,** S.U. 53 mp, spatiu birouri, Spatiu de birou in cladire de birouri clasa A, pozitie stradala, etajul.4. Spatiul este proaspat zugravit si mochetat complet, a/c, paza 24/H, utilitatile si mentenana sunt incluse in pret. Pret+tva, **530 €;** ☎0724798495 ionut.lotca@topis.ro www.topis.ro

19. **BANU MANTA** langa primaria sector 1, S.U. 100 mp, spatiu birouri, de inchiriat parter, posibilitati extindere, constructie 2016, ideal cabinete medicale, birouri firma, locuit etc., **9 €;** ☎0722.221.078

20. **BERCENI** S.U. 85 mp, spatiu comercial, Aleea Huedin, stradal, incalzire centrala termica, vitrina 8 m, spatiu expunere de 45 mp, proaspat renovat, **950 €/;** ☎0763.623.578 nicu_stoica86@yahoo.com

21. **BERCENI** S.U. 90 mp, spatiu comercial, spatiu comercial la bdul Obregia cu vad comercial si amenajat, gresie, faianta, termopan, grup sanitar, zugravit proaspat, **1.500 €;** ☎0724.212.006 mimisima18@yahoo.com

22. **BERCENI,** S.U. 40000 mp, spatiu industrial, Oltenitei, intrare Popesti, vizavi Maicute, spatiu stradal, d- 65 ml la Sos. Oltenitei si L-600 m, se poate parcela, 0.5 € luna/mp, urbanism UTR 3, **3 L/mp;** ☎0758.089.602

23. **BRANCOVEANU** Oltenitei, Radului, S.U. 70 mp, spatiu comercial, parter vila, renovat recent, toate utilitatile, 4 locuri parcare, ideal cabinet, birouri, mica productie, curte, intrare separata, contorizare separata, pretabil locuinta + garantie, **400 €;** ☎0723.659.608 carol.nicolaescu@ager.ro

24. **BRANCOVEANU,** S.U. 50 mp, particular, spatiu Bdul Constantin Brancoveanu (adiacent), g, f, t, ac, um, intrare direct strada, functioneaza ca magazin alimentar de 11 ani, vad format (clientii casei), pretabil pentru magazin, birou, sediu, agentie, etc.; **500 €;** ☎0722606305

25. **Bucuresti** S.U. 30 mp, spatiu birouri, Cladire birouri, inchiriaza spatii cu suprafete cuprinse intre 18 mp si 30 mp, **10 €;** ☎0741.450.001 energico@energico.ro

26. **BUCURESTI** Brancoveanu Budimex, strada Prasilei, S.U. 1200 mp, spatiu comercial, cladire, teren 400 mp, constructie 1.200 mp, S+2E+Er+M, finisata partial. Pretabil hotel, clinica, after school, spatii comerciale, spatii birouri, partial sau total, **8 €;** ☎0736.089.321

27. **BUCURESTI** Rahova, sector 5, Str. Margeanului 49 S.U. 214 mp, spatiu comercial, , ☎0720.364.146 cristi.gagiu@vitancenter.ro

28. **BUCURESTI,** Calea Mosilor, S.U. 60 mp, spatiu comercial, 60 mp, spatiul este stradal cu vitrina de 6 ml, grup sanitar, trafic pietonal si auto, se afla in partea cea mai circulata a zonei, finisat, **1.350 €;** ☎0799.083.429

29. **BUCURESTI,** Mosilor Olari, vis-a-vis de fosta primarie a sectorului 2- strada Olari nr. 12, S.U. 300 mp, spatiu birouri, imobil compus S+P+2 e+M, open space (in acest moment et 1,2 si M sunt impartite in doua) se pot recompartimenta, **2.900 €;** ☎0752.266.625 zgondeamadalina@yahoo.com

30. **BUCURESTII NOI,** Laromet, parter - living, 3 cam., baie, bucatarie, etaj - idem, 340 mp curte, singur; **700 €;** ☎0763.070.130/ 0747.953.488

31. **BUCURESTII NOI,** Laromet, parter-living, 3 camere, baie, bucatarie; etaj-idem, 340 mp curte, singur, **700 €;** ☎0763.070.130/ 0747.953.488

32. **BUDAPESTA,** spatiu, restaurant central, amenajat lux, cu terasa in fata cladiri- arhitectura interbelica stil baroc, pentru 50 de persoane salon si 50 pe terasa, particular, vezi foto; ☎0731.542.872

33. **CAPITALE,** Piata Victoriei, metrou, S.U. 70 mp, spatiu birouri, nemobilat, utilat complet, pretabil firma, centrala proprie, aer conditionat. Vecinatati: Romana, Dorobanti, Floreasca, Kiseleff, Titulescu, Dacia, Eminescu, Aviatorilor, Banu Manta. OIA 83967, **459 €;** ☎0752.108.965 office@catalog-rezidential.ro

34. **CENTRAL** S.U. 514 mp, spatiu birouri, birouri 514 mp, open spatiu impartit in 14 camere in vila constructie 2004, dispus P+2. Parcare proprie 4 masini, renovat, retea internet, pretabil birouri, clinica, posibilitati depozitare marfa paletizata **7 €;** ☎0721.709.711/ 0722.883.044

35. **CENTRU** 400 mp Centrul Istoric, S.U. 400 mp, spatiu comercial, subsol, imobil consolidat, doua iesiri, liber, oferta, **10 €;** ☎0735.997.997/ 0735.577.577 george.cioae@anteea-estate.ro

36. **CENTRU VECHI,** S.U. 79 mp, spatiu comercial, terasa 35 locuri, deschidere 9 ml, fara risc, renovat, amenajat pentru PUB, grup sanitar mobilier interior, iesire fata/ spate, liber. Vecinatati: Unirii, Universitate, Victoriei, Magheru, Cismigiu. OIS 83530, **2.600 €;** ☎0731.324.660 office@catalog-rezidential.ro

37. **CENTRUL ISTORIC,** Gabroveni, S.U. 350 mp, spatiu comercial, etaj open space, imobil consolidat d+p+2, compartimentare dupa cerinte, avize, pretabil sala dans, sport, birouri, activitati culturale **7 €;** ☎0728.820.095/ 021.210.76.00/ 0725.094.444 sweethome_imob@yahoo.com www.sweethomeimob.ro

38. **CENTRUL VECHI** Lipscani, S.U. 100 mp, spatiu comercial, la etajul 1, bransamente proprii liber recent amenajat mobilat pretabil pentru bar club, 2 grupuri sanitare, bar, aer conditionat, negociabil, **30 €/mp;** ☎0754.873.554

39. **CENTURA SUD** S.U. 290 mp, spatiu birouri, particular spatiu 90 mp si parcare iluminata 200 mp cu destinatii multiple birouri, depozitare, showroom. Locatia se afla la 3 km dist. de cartierul Berceni. RATB in zona. Utilitati: climatizare, centr. gaz, 380v, gr. sanitar, internet. Piaza. Contract, **370 €;** ☎0764.803.878/ 0723.712.092 naftanclaudiu@yahoo.com

40. **CHISINAU BULEVARD,** S.U. 500 mp, particular, d+p+2 et. amenajat, superfinisat, spatii generoase, supraf. curte 150 mp, constr. 2004, **2.400 €;** ☎0745.011.243

41. **CHISINAU BULEVARDUL,** S.U. 30 mp, vad intens, tamplarie PVC, aer conditionat, camere de filmat, luminozitate mare, wc, 2 intrari, spatiul comercial este din proiectul blocului, **1.600 €;** ☎0723.607.462

42. **COLENTINA** Pod, Mc Donald`s, S.U. 1000 mp, inchiriez bloc cu demisol+P+3Et, pretabil firma, birouri, hotel, azil, particular, **3.900 €;** ☎0767.254.846

43. **COLENTINA,** Obor, S.U. 30 mp, p/10, vitrina 3,4 m (se poate si 50 mp), ct, curat, **650 €;** ☎0721.199.625

44. **COSTIN GEORGIAN,** S.U. 22 mp, spatiu birouri, Basarabia, cladire birouri suprafete disponibile de 22mp, 25mp, 30mp, 38mp, 90mp si 110mp situate la etajul 5 si etajul 2, finisate, spatii deschise, 6 €/; ☎0724.485.211/ 0732.366.831 lclumninita7@gmail.com

45. **COTROCENI** S.U. 80 mp, spatiu comercial, spatiu demisol format din 2 camere cu intrare din strada, pretabil birouri, productie, depozit, magazin on-line, call center, tipografie, diverse, cu utilitati, incalzire centrala, alarma, **390 €/;** ☎0729.161.065

46. **COTROCENI,** S.U. 100 mp, spatiu comercial, p/4, liber, destinatie comerciala, terasa 60 mp, constructie 2014, pretabil orice activitate comerciala, birou, cafenea, cabinet, call center, **1.500 €;** ☎0726.664.381

47. **CRANGASI** S.U. 30 mp, spatiu comercial, spatiu intre blocuri la curte, gresie, faianta, punct sanitar, termopan. Pretabil birouri, macelarie, minilaborator cofetarie, plafar, etc., **400 €;** ☎0767.217.777/ 0768.918.989

48. **DACIA** Mosilor, S.U. 1 mp, spatiu birouri, Imobil clasa A exclusiv birouri, constructie noua, ofera spre inchiriere spatii birouri 55, 65, 100, 150, 350, 620 netri.Se accepta colaborarea cu agentii si brokeri. **8 €/ metru;** ☎0722.330.228 ara@ffdc.ro www.aracenter.ro

49. **DELFINULUI** complex, spatiu comercial 360 mp, parter 190 mp, subsol 170 mp, rampa tir toate facilitatile, se poate inchiria si separat; ☎0744.316.433

50. **DN3 Acumulatorul, S.U. 800 mp, spatiu depozitare, hala depozitare sau productie, 800 mp, 380V, toate utilitatile, libera, acces din DN 3, inaltimea la streasina 6 m, la coama 10,40 m, 3 €; ☎0727.386.287**

51. **DOCTOR FELIX** S.U. 50 mp, spatiu birouri, Buzesti McDonald`s, 2 cam., gr. sanitar, contorizat individual, CT, 1,necesita igienizare,1 luna de gratie , vecinatati:Victoriei, Gara de Nord, Romana **350 €;** ☎0725.084.444/ 021.210.76.00 ancasweethome@gmail.com

52. **DOROBANTI** S.U. 280 mp, spatiu birouri, Capitale de inchiriat intregul nivel intr-o cladire noua de birouri, 5 camere, 3 bai, 280 mpu, un loc de parcare inclus in garajul subteran al cladirii. Pretabil birouri, sediu companie etc **3.750 €/;** ☎0723.426.990 radu.miclesanu@moverealestate.ro www.moverealestate.ro

53. **DOROBANTI** S.U. 70 mp, Radu Beller 23A, parter in fostul spatiu Oana Marica Beauty salon, vedere totala pe Beller, ideal salon sau birouri, avand un vad comercial exceptional fiind situat pe cea mai traficata strada din zona, **1.700 €/;** ☎0722.421.621 geamalinga79@yahoo.com

54. **DOROBANTI,** S.U. 45 mp, spatiu comercial; ☎0769.355.319

55. **DRISTOR** Aleea Ciungan Florin nr. 15 B, sector 3, S.U. 20 mp, spatiu comercial, inchiriez spatiu, utilitati, grup sanitar, vitrina mere, neg., **2.000 L;** ☎0722.341.740/ 0723.167.298

56. **DRISTOR,** S.U. 85 mp, spatiu comercial, apropiere metrou, parter cladire comerciala, 85 mp, 2 intrari, a functionat Trenta Pizza. Str. Papiu Ilarian nr. 17. Proprietar, **1.200 €/;** ☎0723.200.959 deliahangan@yahoo.com

57. **DRISTOR,** Alba Iulia, Calea Dudesti, S.U. 140 mp, spatiu depozitare, adecvat prestari servicii, birou, atelier, depozit. Acces curte / aprovizionare stradal din Calea Dudesti. Spatiu generos pentru activitati lucrative diverse; ☎0723.517.446

58. **DRUMUL TABEREI, Materna, bucla,statia ratb,Valea** S.U. 17 mp, spatiu depozitare, lalomitei catre centru,spatiu numai pentru depozitare,economic,acces, vedere bulevard,usa metalica duble.Exclus materiale inflamabile,poluare fonica si disconfort de la bunul simt.Bonus parcare.Liber **110 €;** ☎0721.927.522

★★★★★★★★★★★★★★★★★★★★

59. **DUNARII ALEEA S.U. 50 MP, SPATIU COMERCIAL, PIATA MINIS, ARTERA CIRCULATA, LIPIT SUPERBAT, VITRINA 3 M, AMENAJAT, LIBER, 1.150 €/; ☎0723.511.663**

★★★★★★★★★★★★★★★★★★★★

60. **FLOREASCA,** Barbu Vacaresc Club Pescariu, S.U. 30 mp, spatiu birouri, cladire p+3,constructie noua, cladire de birouri, suprafata 30 mp utili, etaj 2, se accepta si sediu social, orice activitate, factura fiscala pe chirie si utilitati, tva inclus, **300 €;** ☎0725.740.601

61. **FLOREASCA,** Barbu Vacarescu Club Pescariu, S.U. 90 mp, spatiu birouri, cladire birouri, etaj 2, dec., 3 camere, vedere stradala, nemobilat, centrala proprie, factura fiscala pe chirie si utilitati, posibil si sediu social, **750 €;** ☎0725.740.601

62. **GARA DE NORD,** S.U. 8 mp, spatiu comercial, spatiu stradal, parter, grilaj la geam, alarma, pretabil, birou, amanet, magazin, etc, **190 €/;** ☎0766.206.800/ 0720.133.267 athos.imob@yahoo.com

63. **GIURGIULUI** -Luica, S.U. 360 mp, cladire parter si demisol, toate utilitatile, parcare, curent 380 V, H -3,30 m, pret 2.100 Euro+ tva, discutabil. ☎0746.177.700

64. **GIURGIULUI,** S.U. 100 mp, spatiu comercial, muzeul Bacovia, stradal, open space, et. 1/1, 75 mp, 1.350L sau 100 mp la 1.750 L, luminos, centrala, g, t, pretabil dif. activitatii, croitorie, productie, depozitare, birouri, etc. Ratb in fata, metrou 5 min., Eroii Revolutiei, **1.350 L/;** ☎0737.481.773 euro.c.imobiliare@gmail.com

65. **GORJULUI PIATA** metrou, S.U. 685 mp, spatiu birouri, compartimentat, stradal, proprietar, inchiriez spatiu comercial, la cheie, constructie noua, etaj 2, pretabil affter school, birouri. Pret negociabil. ☎0723.150.078

66. **GRIVITEI CALEA,** 99, sector 1, spatii comerciale 25 mp/ 50 mp, stradal, Bucuresti, 250 euro/ 450 euro; ☎0722.209.555

67. **GRIVITEI CALEA,** stradal, S.U. 100 mp, spatiu comercial, cu vitrina, langa metrou, amenajat, centr. proprie, ideal farmacie, notariat, pariuri, magazin. Posibilitate parcare pe trotuar, cheltuieli mici, **1.950 €;** ☎074450599 alexandru@k-imobiliare.ro

68. **I. C. BRATIANU** S.U. 120 mp, spatiu comercial, spatiu comercial central, toate utilitatile, vitrina 6 m, vad exceptional, pret/ luna **300 €;** ☎0737.886.599

69. **IANCULUI** S.U. 33 mp, spatiu comercial, spatiu stradal, vitrina, aer conditionat, curent trifazic, toate facilitatile, renovat; ☎0784.017.170

70. **IANCULUI** -Mega Mall, S.U. 12 mp, spatiu comercial, spatiu situat la parter de bloc, negociabil, immobil4u@yahoo.com, **300 €;** ☎0721.157.677 immobil4u@yahoo.com

71. **IANCULUI PIATA,** S.U. 165 mp, pretabil orice domeniu de activitate, vitrina, termopan, centrala proprie, posibilitate parcare, vad comercial, **2.600 €;** ☎0726.786.309/ 0763.042.831

72. **IANCULUI PIATA,** S.U. 36 mp, spatiu birouri, spatiu de birouri supratete de la 30 la 100 mp, cladire 5 etaje, lift, acces oficiu, grupuri sanitare, zona relaxare, **12 €;** ☎0726.743.141 logistica@codecs.ro

73. **IANCULUI ZONA,** S.U. 40 mp, spatiu comercial, vitrina, gaze, lumina, apa, in stare functionala; ☎0769.373.779

74. **IANCULUI,** S.U. 110 mp, spatiu comercial, Avrig, Adm. Financ., 4 cam., vila d+p+1+m, parter, nemob/neutilat, g, f, p, t, ct, contorizat, 2 gr. san., parcare, etaj inchiriat firma, metrou 5 min **2.850 L;** ☎0725084444/ 0212107600 ancasweethome@gmail.com www.sweethomeimob.ro

75. **IULIU MANIU** Militari, colt cu str. Apusului, S.U. 22 mp, inchiriez spatiu comercial; ☎0722.324.231

76. **LACUL TEI,** complex comercial din sectorul 2, S.U. 40 mp, spatiu comercial, spatiu comercial cu vad bun in zona alimentara; ☎0785.931.020

77. **LEHLIU,** S.U. 700 mp, spatiu depozitare, depozite 700-800 mp, constructii din caramida cu fundatii din beton, teren 1.500-2.000 mp, incinta imprejmuita, platforme betonate, pretabil productie-depozitare, **1 €;** ☎0744.514.727/ 0723.647.144 adriana.craciunescu@gmail.com

78. **LIPSCANI** S.U. 200 mp, spatiu comercial, consolidat, autorizat ISU, stradal cu deschidere pe colt, atat la str. Blanari cat si Selari, avand un mare potential atat pentru club cat si pentru restaurant/ fast food, 2 grupuri sanitare, **2.600 €;** ☎0735.997.997 george.coae@anteea-estate.ro

79. **LUICA nr. 36, sector 4, S.U. 24 mp, spatiu comercial, stradal, curte, cu dependinte, gaze, apa, se poate folosi pt. mancare pt. caini (nu este in zona), universal; ☎0732.048.221**

80. **MARGEANULUI,** S.U. 75 mp, spatiu comercial, stradal, parter 25 mp, subsol 25 mp, et. 1, 25 mp, intrare din strada, grup sanitar, apa, gaze, curent, pretabil orice activitate, trafic auto/pietonal intens, pret usor neg. Rog si ofer seriozitate. Agentie, **830 €/;** ☎0737.481.773 euro.c.imobiliare@gmail.com

81. **MARIA ROSETTI,** 13 S.U. 20 mp, inchiriez magazin stradal, parcare in fata, apa, electric 220 V, **500 €;** ☎0724.589.048/ 0722.152.813

82. **MIHAI BRAVU,** nr. 384, S.U. 31 mp, spatiu comercial, particular, vad comercial, vitrina 3 m, stradal, trafic pietonal si auto intens, grup sanitar, amenajat,contorizare separata,ideal birouri, asigurari, magazin mixt, pretabil orice activitate, **600 €;** ☎0726.032.014

83. **MILITARI** - Iuliu Maniu, colt cu Apusului inchiriez spatiu comercial; ☎0722.324.231

84. **MILITARI** S.U. 80 mp, spatiu comercial, inchiriez spatiu comercial cu toate facilitatile la capatul 336 si inchiriez camera vila in Militari-Rosu, pret negociabil; ☎0726.731.406

85. **MUNCII PIATA.** S.U. 45 mp, spatiu comercial, parter 45 mp pretabil sediu pret 700 € sau P+1 100 mp pret 1.200 € negociabil. Etajul 1 are toate facilitatile, mega lux, constructie 2016 moderna, incalzire si racire prin pereti, **700 €;** ☎0728141414

86. **NICOLAE CARAMFIL,** S.U. 125 mp, spatiu birouri, intrarea Scoala Herastrau, imobil birouri P+3E, open-space sau compartimentat, etaj intreg, centrala, ac, in apropiere de metrou Aurel Vlaicu, proprietar, **9 €/;** ☎0733.558.800 liliana.chiracu@hotellevor.com

87. **OBOR** S.U. 40 mp, spatiu birouri, metrou 51 mp, 40 suprafata utila suprafata totata, toate utilitatile, parter, intrare separata, constructie noua, birouri, comercial, 765 € utilitati incluse ☎0752.098.908 valentin.hobjila@galaxyimob.ro

88. **OBOR,** S.U. 35 mp, spatiu, birou elegant, gratuitatii: oficiu, protocol, parcare, pret pe mp **8 €;** ☎0745.051.201

89. **OBOR, Pantelimon, S.U. 45 mp, spatiu comercial, 15+30 mp, vitrina 3 m, proprietar, stradal, in apropierea la 3 licee, gaz, 380 V, trafic auto si pietonal, neg., 575 €; ☎0723.640.209**

90. **OBOR, Pantelimon, S.U. 50 mp, spatiu comercial, 16+35 mp, vitrina 3 m, proprietar, stradal, in apropierea a 3 licee, gaz, 380 V, trafic auto si pietonal, neg., 725 €; ☎0723.640.209**

91. **PANTELIMON** DN3, stradal, S.U. 800 mp, spatiu depozitare, hala noua constructie 2011, inaltime 8 m, toate facilitatile, parcare, acces Tir, **2.500 €;** ☎0724.226.342/ 021.312.59.99/ 0722.633.409 cristian@k-imobiliare.ro www.k-imobiliare.ro

92. **PANTELIMON** Republica S.U. 30 mp, spatiu depozitare, spatii depozitare 30 mp, 50 mp, 90 mp, 200 mp, 800 mp, 1.200 mp, DN 3 spatiu depozitare 800 mp, Cartier 23 August spatiu depozitare 800 mp; ☎0722.547.414

93. **PANTELIMON SOSEAUA nr. 89, Ritmului, vad bun, apa, curent, gaze, spatiu modernizat, vitrina mare 22 m, chirie/luna, 3.000 €; ☎0731.644.727**

94. **PANTELIMON,** S.U. 20 mp, spatiu comercial, ofer spre inchiriere spatiu comercial in Bucuresti, bd. Chisinau nr. 8, vitrina comerciala de 3m la bulevard, aer conditionat. **700 €/;** ☎0722.323.701

95. **PANTELIMON,** S.U. 1500 mp, spatiu depozitare, Tuborg aproape de linia de centura, hala s. 1.200 mp cu 3 usi acces marfa si 300 mp birouri, 1.000 mp teren liber toate facilitatile, depozitare/ productie, **4.500 €/;** ☎0724.485.211/ 0732.366.831 lclumninita7@gmail.com

96. **PANTELIMON,** S.U. 2600 mp, spatiu industrial, Tuborg spatiu hala s=1600mp cu 4 usi acces, trape fum, lumina naturala, s=1000mp d+p+1 birouri /show-room, platforma betonata 5.000mp, rezervor apa spatiu pretabil depozitare /productie, **4 €/;** ☎0724485211/ 0732366831 lclumninita7@gmail.com

97. **PANTELIMON,** Selgros, S.U. 240 mp, inchiriez hala metalica tip sandwich, cu toate utilitatile, pret/ mp, **3 €;** ☎0785.812.249/ 0769.630.301

98. **PIPERA,** zona industriala, S.U. 60 mp, spatiu comercial, pretabil pizzarie cu livrare, nu este alta in zona, vad format, este utilat inclusiv cuptor de pizza pe lemne. Avans pe 3 luni, **2.500 L;** ☎0766.400.300 neagut65@gmail.com

99. **PIPERA,birou sau rezidential** S.U. 60 mp, spatiu birouri, La etaj spatiu birou sau rezidential, renovat, toate utilitatile, 3 camere, grup sanitar. **400 €;** ☎0744532417 marianmuha@yahoo.com

100. **PRELUNGIREA GHENCEA,** S.U. 20 mp, spatiu comercial, stradal, vad foarte bun, utilitati, urgent, **320 €;** ☎0774.660.814

101. **PREVEDERII STRADA - Trapezului, S.U. 150 mp, spatiu comercial, inch. spatiu, fosta banca, stare perfecta, de preferinta dau spre inchiriere pentru banca sau sala jocuri; ☎0724.014.241**

102. **RAHOVA** Nasaud Shopping Center (la Penny Market), S.U. 52 mp, spatiu comercial, chirie 13 €+ TVA/ mp, parcare, paza 24/7, supraveghere video, pretabil gsm, constructii, banca, electrice, sunati luni - vineri 9.00 -18.00 **16 €;** ☎0727.527.705/ 021.425.05.37 garrun.center@gmail.com www.nasaudcenter.ro

103. **RAHOVA** str. Posada, statia tramvai 32, S.U. 135 mp, Cora, OMV, trafic/ vad, pretabil orice activitate, bloc 2013, parter, baie, bucatarie, centrala, toate facilitatile, nou, proprietar, TVA+ **670 €;** ☎0722.888.792

104. **ROSETII PIATA,** S.U. 125 mp, spatiu birouri, apartament excelent pentru sediu de firma, intrare in scara foarte frumoasa, hoch-parter, luminios, camere mari cu posibilitatea de a face spatii ample. Apartamentul se va reamenaja cand se inchiriaza, **1.100 €;** ☎0736.379.902 dragos.bajan@moverealestate.ro

105. **SALAJAN,** Theodor Pallady, S.U. 10 mp, spatiu comercial, spatiu comercial de circa 10 mp,la parterul blocului m2, bd. Pallady nr. 4, sector 3, intrare stradala, merita vazut, pret rezonabil, relatii la telefonul afisat, rog si ofer maxima seriozitate, ☎0726.979.866

106. **SEBASTIAN** S.U. 34 mp, spatiu comercial, Str., nr. 136, proprietar, parter 17m, demisol 17m si pod 15, se preda la "gri", este in curs de renovare, spatiul are destinatie comerciala, fara agentii si fara site uri de promovare, 1+1, **500 €/;** ☎0744.866.531 razvanconstantin.ioan@gmail.com

107. **SECTOR 6** - Autostrada Bucuresti - Pitesti S.U. 41 mp, spatiu comercial, SU 41/200 mp, cu/fara camera frigorifica - 18/+7grade, grup sanitar individual, rampa descarcare, parcare proprie, paza umana, acces din B-dul Iuliu Maniu. Preturi de la 1500 euro/2500 euro; **1.500 €;** ☎0735.518.134/ 021.318.45.01 newstars.halemilitari@gmail.com

108. **SOSEAUA DE CENTURA,** Stefanesti de Jos S.U. 350 mp, spatiu depozitare, inchiriere spatiu frigorific pentru refrigerare sau congelare.Spatiul este impartit in 3 camere frigorifice, plus hol frigorific.Se pot inchiria foate 3 sau separate. Detalii la tel., **11 €;** ☎0737.207.114 bravoexpertdistribution@yahoo.com

109. **SPATIU** S.U. 120 mp, spatiu birouri, birouri in zona Garii de Nord, situat la mansarda in cladire istorica, 120 mp compartimentati in 3 birouri (din care unul open-space de 60 mp), 1 bucatarie, 2 bai, renovat recent. **480 €;** ☎0757.572.205 adina.harnea@profond.ro

110. **SPATIU,** inchiriez spatiu cosmetica sau masaj; ☎0737.740.207

111. **STEFAN CEL MARE SOSEA, vizavi Spitalul Colentina, S.U. 100 mp, spatiu comercial, vitrina 7 m, dublu acces, stradal; ☎0722.285.233**

112. **STEFAN CEL MARE,** S.U. 47 mp, spatiu birouri, adiacent, cladire birouri c-tie 2009, etajul 1,s=47mp sp deschis pret 10 ?/ mp finisat, paza, cu utilitati incluse, **470 €;** ☎0724.485.211/ 0732.366.831 lclumninita7@gmail.com

113. **STEFAN CEL MARE,** S.U. 70 mp, spatiu comercial, vitrina 6 mp, pe luna **2.000 €;** ☎0724.091.443

114. **TEI,** Facultatea de Constructii, particular, 50-200 mp, pret **6 €/mp;** ☎0720.573.067

115. **TITAN,** Grigorescu, S.U. 740 mp, spatiu comercial, particular, spatiu comercial, stradal, intens circulat, disp. imediata. Constructie 2016. S+P+2E(175+175+195+195). Deschidere: 21x9. Open space, pretabil banca, supermarket, birouri, farmacie. Izolat termic, **1 €;** ☎0720940567 caraselrazvan@gmail.com

116. **TITULESCU,** Victoriei, S.U. 110 mp, spatiu comercial, spatiu comercial, 100 mp, renovat recent, parter, grup sanitar, chicineta, ac, centrala, situat in zona Titulescu, ideal birouri, cabinet, coafor, etc, **1.000 €;** ☎0766.314.015

117. **ULTRACENTRAL, S.U. 250 mp, spatiu comercial, spatiu toate utilitatile + parcare, pretabil banca, reprezentanta; ☎0722.551.469**

118. **UNIRII** S.U. 26 mp, spatiu birouri, Dimitrie Cantemir, open-Space, birou in zona Unirii - Dimitrie Cantemir, open-space, suprafata utila 26 mp. etajul 2, cladire de birouri Clasa A, lift 4 persoane, mentenata si utilitatile sunt 2.5 €/mp. (in care este inclus tot), **250 €/;** ☎0724.798.495 ionut.lotca@topis.ro

119. **Unirii** S.U. 111 mp, spatiu comercial, Splaiul independentei 8a, 111 m2 , 50 mp parter si 60 mp demisol inalt, camere foarte inalte centrala proprie, 380, toate facilitatile in vila p+2. Pret vanzare 170.000 E .Accept colaborare agentie. **1.200 €;** ☎0728141414

120. **UNIRII** -langa Cocor, str. Patriei nr. 4, S.U. 720 mp, spatiu comercial compartimentat astfel: parter 220 mp+subsol 500 mp, bransamente proprii, vitrina mare, liber, ideal showroom 11 euro/mp la parter, 3 euro/mp la subsol negociabil; ☎0754.873.554

121. **UNIRII** -Langa Cocor, str. Patriei nr.4 S.U. 180 mp, spatiu comercial compartimentat astfel: parter 30 mp+ subsol 150 mp, bransamente proprii liber recent amenajat pretabil pentru bar club, 2 grupuri sanitare, bucatarie aerisire, negociabil, **11 €/mp;** ☎0754.873.554

122. **UNIRII BULEVARD,** S.U. 400 mp, spatiu comercial, spatiu comercial stradal pe bulevardul Unirii pretabil pentru restaurant cafenea, farmacie, banca, reprezentanta, office, supermarket, magazin, showroom, etc, **5.000 €;** ☎0730.989.939 Office@PremiumInvestConsulting.ro

123. **UNIRII PIATA,** S.U. 95 mp, spatiu birouri, birou, bloc Sitraco, cladite birouri, direct proprietare, **600 €;** ☎0744.643.734

124. **UNIRII PIATA,** S.U. 270 mp, spatiu birouri, centru, proprietar, vila, Unirii, sali spatioase- 7, 5 bai, recent renovate, chiria lunara 1.750 €, chirie avans trimestriala 1.550 €, chirie avans semstrial 1.450, avans 12 luni- 1.200, **1.200 €/;** ☎0742.170.764

125. **UNIRII SPLAI** S.U. 50 mp, spatiu birouri, Zona ultracentrala, intersectie cu Bd. Marasesti vizavi de Camera de Comert si Industrie a Romaniei si la 5 min. de metrou Piata Unirii, business center, pret 14 euro/mp+tva (in pret intra tot) com-0% **700 €;** ☎0724798495 ionut.lotca@topis.ro www.topis.ro

126. **UNIRII SPLAIUL** Vitan, Str. Drumetului S.U. 60 mp, spatiu birouri, cladire de birouri P+5, constructie 2009. Spatiul este disponibil la etaj 3 din 5, compartimentat 3 birouri+ grup sanitar propriu. Comision 0% **400 €;** ☎0724.798.495 ionut.lotca@topis.ro

127. **UNIRII,** S.U. 170 mp, spatiu birouri, 1 min. metrou km 0, vila renovata 2016, pretabil birou, 7 camere inalte, spatioase, mocheta /parchet, de la 1.500 ?, chirie lunara, la 1.250 ? chirie neta, inclusiv tva,spatiile sunt in incinta Grand **1.250 €;** ☎0742.170.764 sport_3000_grup@yahoo.com

128. **UNIRII,** S.U. 60 mp, spatiu birouri, Alba Iulia, cladire de birouri, constructie 2009, 60 mp,120 mp, 180 mp, 240 mp, 300 mp, 360 mp, 420 mp, finisate modern, parcare subterana, paza/ receptie, pret mp cu utilitati incluse, **13 €/;** ☎0724.485.211/ 0754.672.478 lclumninita7@gmail.com

129. **UNIRII,** S.U. 200 mp, spatiu comercial, Magazin Unirea, central, 200 mp, 9.000 €, utilitati incluse, 30.000 + Tva amenajarea spatiului. Posibilitatea inchirierii a 100 mp. **9.000 €/;** ☎0755.164.205 victor_crangureanu@yahoo.com

130. **UNIRII,** S.U. 100 mp, spatiu birouri, nivel (etaj 3/4) in vila de birouri se inchiriaza incepand de la 550 €, pentru alte delatii contactati proprietar de l-v ora 12-18. Exclus agentiile, **550 €/;** ☎0742.170.764

131. **UNIRII,** S.U. 5 mp, spatiu birouri, Universitate, spatiu birouri, deschis, etaj 1/5, mobilat si utilat, paza, acces 24/24 ore saptamanal, acces 3 sali de sedinta, contract (punct de lucru), centrala, reabilitat si renovat 2015. **65 €/;** ☎0722.702.564/ 0768.046.976 ioan.rusupfa@gmail.com

132. **UNIRII,** Bd., 76 (bloc-Zepter), S.U. 70 mp, spatiu birouri, et 2/8, vedere stradala, amenajat modern pentru birou-reprezentanta: mese birou, scaune, canapea de piele, dulapuri in perete, ac, alarma, loc de parcare, **490 €;** ☎0722.424.084

133. **UNIRII,** Mazda, S.U. 134 mp, spatiu birouri, spatiu compartimentat, curte parcare, etaj 4/4, lift, ac, contorizat, paza; ☎0770.610.968

134. **UNIRII-HOROSCOP** S.U. 92 mp, spatiu birouri, Sitraco Business Center, mobilat et.1, compartimentat (receptie + 3 bir.) paza 24/h ,1 loc parcare

33. **MILITARI** Lujerului, Iuliu Maniu, stradal, studio amenajat recent modern, ambient intim, confort 1, mobilat si utilat complet, 50 L/3 h; 24 H - neg., **50 L/;** ☎0765.666.266 office@davidstudiosaccomodation.ro

34. **MILITARI,** Cora, metrou Lujerului, Plaza Mall, garsoniera complet utilata 60 L 3 ore, 100 L 22-09, 130 lei 24 ore neg. Foarte curat (la cerere 2 camere) tv led, internet, aer cond., masina spalat etc., **100 L/;** ☎0722.243.051

35. **MILITARI,** metrou Lujerului, Cora, Plaza, 2 camere/ gars. 60 L 3h, 120 L 22-09, 4 pers.160 L 24 h pret negociabil, foarte curat complet utilat/ mobilat tv led, internet, aer cond., masina spalat, terasa, etc, **120 L/;** ☎0722.243.051

36. **OCTAVIAN GOGA** chiar in bloc cu hotel Double Tree by Hilton Wifi, ac, 50 m. patrati intrare stradala, vedere bulevard.Ap. 2 cam dec., Amman, nr. 4, bloc 10 et. vedere spate, Wifi, ac, curat. Locatii centrale la bulevard, **160 L;** ☎0729.633.989

37. **PANTELIMON,** Mega Mall, garsoniera non stop in regim hotelier, utilata si mobilata, tv, internet. Preturi intre 50 si 120 L. Nu accept escorte. Discretie garantata, **50 L;** ☎0760.292.799

38. **STIRBEI VODA,** apartament de 2 camere in regim hotelier. Apartamentul este complet utilat si mobilat, dispune de tv, internet, aer conditionat, 100 L/ 3 ore, 150 L/noapte, **150 L;** ☎0734.122.367/ 0734.022.011

39. **STIRBEI VODA,** apartament de 2 camere in regim hotelier. Apartamentul este complet utilat si mobilat, dispune de tv, internet, aer conditionat, 100 L/ 3 ore, 150 L/noapte, **150 L/;** ☎0734.122.367/ 0734.022.011

40. **TINERETULUI,** stradal, apartament 2 camere dec.e, spatios, ultramobilat, LCD, WI-FI, AC, 120 lei/ zi; ☎0769.599.919

41. **TITAN** inchiriez garsoniera in regim hotelier complet mobilata si utilata modern, pat de mijloc, aer conditionat, tv, frigider, aragaz. Discretie totala. Pret 24ore **100 L;** ☎0765.934.655

42. **UNIRII** Garanti Bank, Alba Iulia, Decebal, Dorobanti, Magheru, Romana, garsoniere, apart., stradale, mobilate modern, utilate, tv, ac, wifi, mas. de spalat. Seriozitate, curatenie, parcare, metrou. Termen lung sau scurt, 70 L/3 ore, **100 L/;** ☎0761.353.062/ 0742.503.161

43. **UNIRII** garsoniere in regim hotelier: Unirii, Romana, Universitate, Decebal, Dristor, Mall Vitan, mobilate si utilate, wi-fi, lenjerii si prosoape curate, oferim discretie si seriozitate, 95 L/24h sau 45 L/3h, **45 L;** ☎0766.850.330

44. **UNIRII** magazin, Zara, Cocor, Centrul Vechi, Coposu, Universitate, garsoniere si apartamente 2 camere, preturi negociabile in functie de zile platite, wi-fi, fara portar, vedere stradala, discretie, seriozitate, **100 L/;** ☎0729.605.868

45. **UNIRII BULEVARDUL,** apartament 2 camere,situat pe Bdul Unirii, central, curat, jacuzzi, complet mobilat si utilat, prosoape si lenjerii, discretie si liniste, pret negociabil in functie de perioada de sedere, **160 L;** ☎0774.584.982

46. **UNIRII,** bulevard, de lux, mobilate si utilate ultramodern, pentru cele mai fine gusturi, situate stradal pe Bd. Unirii, Bd. Decebal, Piata Alba Iulia, foarte curate, wi fi, lcd, 2-3 ore, preturi de la **100 L;** ☎0773379007

47. **UNIRII,** bulevardul, stradal, lux, dec. 3 balcoane, totul complet mobilat utilat, **200 L/;** ☎0744.372.439/ 0773.886.826 nistor_house@yahoo.com www.nistor-house.ro

48. **UNIRII,** garsoniere in regim hotelier, mobilate modern si utilate complet, foarte curate, wi-fi, ac. Oferim seriozitate si discretie maxima. Poze reale. Non stop. Exclus escorte. Preturi incepand de la 50 lei. **50 L/;** ☎0762.757.232 bucuresti.regimhotelier@yahoo.com

49. **UNIRII,** garsoniere in regim hotelier: Unirii, Romana, Universitate, Decebal, Dristor, Mall Vitan, mobilate si utilate, wi-fi, lenjerii si prosoape curate, oferim discretie si seriozitate, 95 L/24h sau 45 L/3h, **45 L;** ☎0766.850.330

50. **UNIRII,** magazin, Zara, Cocor, Centrul Vechi, Universitate, wi-fi, fara portar, vedere stradala, discretie, seriozitate, curatenie, preturi incepand de la 100lei, **100 L/;** ☎0729.605.868

51. **UNIRII,** Naturalia stradal, apartament lux, dotat cu lenjerii, prosoape, gel dus, tv internet wi-fi paza 24/24, discretie maxima, doar persoane serioase, non stop, 100 L 2,3 h, 180 L, 24 h, **180 L/;** ☎0769.886.046

52. **UNIRII,** San Paolo Bank, stradal, dec., dotat si utilat complet in regim hotelier lenjerii prosoape gel dus, femeie la curatenie, acc. si escorte, rog seriozitate maxima, fara paza, non stop, 150 L 24h, **100 L;** ☎0769.886.046

53. **UNIVERSITATE,** luxul pe care ți-l poti permite. Situat la bulevard iti oferim toate facilitatile unui hotel de lux. Doua camere, wi-fi tv curatenie. Discount pentru minim doua nopti. Pret avantajos, **140 L/;** ☎0743.190.400 georgesmg@gmail.com

54. **VITAN,** Mall, Unirii, Decebal, Octavian Goga garsoniere regim hotelier, curate, spatioase, complet utilate, tv, wi-fi, ac, locuri parcare, oferim discretie, seriozitate, non stop, pret incepand **50 L;** ☎0765.133.022

Cereri închirieri

1. **AGENT** serios, cu experienta in domeniul imobiliar, cer spre inchiriere garsoniere/ apartamente 2, 3 cam, in sec. 3 4, 5, 6, dispun de clienti seriosi si pe termen lung, comision minim, rog si ofer seriozitate maxima ☎0737.481.773 euro.c.imobiliare@gmail.com

2. **AGENTIE** imobiliara cu experienta de 15 ani in domeniul inchirierilor, avem clienti in asteptare in vederea inchirierii de garsoniere si apartamente de 2 sau 3 cam. in Bucuresti, comision minim; ☎0730.928.310 trimbitasu@gmail.com

3. **APARTAMENTE,** agentie imobiliara inchiriez, cu un portofoliu de clienti in baza de date, cautam garsoniere, apartamente pe termen lung, la exclusivitate comision 0; ☎0749.076.011/ 021.210.76.00 sweethome_imob@yahoo.com

4. **APARTAMENTE,** garsoniere cautam in toate sectoarele Bucurestiului, avem clienti seriosi; ☎0760.291.733

5. **BERCENI,** Drumul Taberei, cuplu cu caine lup, dorim sa inchiriem pe termen lung garsoniera la parter, etaj 1-2 maxim. Oferim maxim 800 lei lunar, putem oferi jumatate din garantie in prima luna. Oferim si cerem seriozitate, **800 L;** ☎0728.661.213/ 0722.803.000 ghemar80@gmail.com

AUTO, MOTO

6. **BIROURI.** K Imobiliare solicita urgent spatii de birouri, depozitare, productie, comerciale, case, vile, apartamente, ☎0724.226.342/ 0722.633.409 contact@k-imobiliare.ro www.k-imobiliare.ro

7. **BRANCOVEANU, metrou, garsoniera mobilata, pret 150 Euro-180 Euro; ☎0758.316.211**

8. **BUCURESTI** Romstil, inchiriaza rapid garsoniere, apartamente, camere in apartamente sau la curte, case, vile; ☎0724.278.376/ 031.407.46.78

9. **BUCURESTI,** Agentie Imobiliara, solicitam urgent: garsoniere, apartamente, case/ vile, spatii birouri/ comerciale. Zona: Ultracentrala/ Centrala/ Metrou. Oferim servicii profesionale, rugam seriozitate. ☎0721854257/ 0737174779 real-estates@hotmail.com

10. **BUCURESTI,** caut urgent pentru familie de ingineri, garsoniera sau apartament. Rog seriozitate; ☎0722542692/ 0761532117

11. **BUCURESTI,** inchiriem cu comision 0 % la proprietar, garsoniere, apartamente, case, vile, oferim profesionalism, promtitudine si seriozitate. Asiguram clienti seriosi. Servicii rapide; ☎0761.609.243/ 0720.039.035 columbia.imobiliar@yahoo.com

12. **BUCURESTI,** solicitam vila si apartament vila, bloc 2, 3, 4, 6 camere, firma/ locuit, ne mobilat si pentru cumparare case/ vile si apartamente central/ semicentral; ☎021.321.10.20/ 0753.095.601 office@credoamg.ro www.credoamg.ro

13. **BUCURESTI,** toate sectoarele cautam apartamente, garsoniere, case, vile, mobilate/ nemobilate, indiferent de zona, urgente, avem clienti seriosi; ☎0762.288.289/ 0721.864.861 expocardinal@yahoo.com

14. **BUCURESTII NOI,** cartier, familie cautam sa inchiriem pe termen lung casa/ vila mobilata si utilata, neg., **600 €;** ☎0740.120.861

15. **BUFTEA** Ilfov, familie cautam sa inchiriem pe termen lung casa/ vila in localitatea Buftea, jud. Ilfov sau Mogosoaia, mobilata si utilata, neg., **500 €;** ☎0740.120.861

16. **DRUMUL TABEREI** inchiriez o camera din 3 in zona, fete, baieti sau cuplu. Rog seriozitate; ☎0733.677.054

17. **DRUMUL TABEREI,** Militari, garsoniera, apartament 2 si 3 camere, ofer pretul zonei; ☎0728.873.203/ 021.430.14.90

18. **GARSONIERA** sau apartament 2-3 camere, mobilate/ nemobilate. Plata anticipat; ☎0723.627.543/ 0722.404.484

19. **GARSONIERE** sau apartamente in zone civilizate, central sau ultracentral, cu acces usor metrou, RATB, mobilate sau nemobilate. Clienti selectati. Termen lung. Plata anticipat. Urgent ☎0761.066.200 imobiliare.az@gmail.com

20. **GARSONIERE** si apartamente, agentie imobiliara, nu percepem comision proprietarilor. Vindem si inchiriem apartamente, garsoniere, case, vile, terenuri spatii comerciale, lucram doar cu clienti seriosi ☎0774.654.758 ady.imob2015@yahoo.com

21. **GARSONIERE,** apartamente, spatii comerciale, agentie imobiliara, inchiriem sau vindem garsoniere, apartamente, vile, case, terenuri, toate sectoarele; ☎0762.548.461 georobimobiliare@yahoo.com

22. **GARSONIERE.** Agentie imobiliara cu experienta de 15 ani in domeniul inchirierilor, avem clienti in asteptare in vederea inchirierii de garsoniere si apartamente de 2 sau 3 cam. in Bucuresti, comision minim; ☎0730.928.310 trimbitasu@gmail.com

23. **IANCULUI,** Vatra Luminoasa, Ferdinand sau Pache Protopopescu caut spre inchiriere mobilata/ utilata zona. Exclus etaj peste 5 **200 €;** ☎0771.376.240/ 0741.940.294 costin.hurezeanu@gmail.com

24. **IMOBIL,** doresc inchiriere imobil suprafata mare, indiferent stare, **1.000 €;** ☎0723.494.797

25. **INCHIRIERI,** vanzari, cumparari imobile si teren; ☎0770.757.083

26. **PANTELIMON** zona, Vergului sau zone apropiate, caut gazda sau garsoniera, spatios, curat, ordonat; ☎0737.539.367

27. **POD** mansardabil, in vila maxim 2 etaje, zona Cotroceni sau Dorobanti - Capitale, suprafata minima 60 mp. ☎0755.180.180

28. **SECTOARELE** 2, 3, 4 + cartier Militari, dorim spre inchiriere camere in apartament, orice conditii, pentru fata, baiat, 1-2 persoane liniștite, fara comision, chiria 300 L - 400 L; ☎0760.633.953

29. **SECTOR** 1, 2, 3, 4, 5, 6 caut gars. cf. 1 sau 2, fara comision de la proprietari; ☎0745.753.174

30. **SECTOR 3** -2 caut sa inchiriez garsoniera sau la curte; ☎0761.765.903/ 0727.044.200

31. **SECTOR 4,** inchiriez apartament 2 sau 3 camere, mobilat, urgent; ☎0726.115.646

32. **SECTOR 5, pensionara caut camera chirie sector 5, langa Piata Rahova, Teius; ☎0763.577.267**

33. **SECTORUL 2,** Bucuresti,Agentia Imobiliara Nelbo intermediaza inchirieri,indiferent de pretentiile clientilor, comision minim.Asiguram precontract intocmit de jurist ☎0766.400.300 neagut65@gmail.com

34. **SECTORUL 6,** femeie de incredere 60 ani, solicit camera chirie, ofer la nevoie ajutor casnic; ☎0723.274.200

35. **STEFAN CEL MARE,** zona, Obor, Colentina, Dristor, inchiriere garsoniera; ☎0760.582.223

36. **STIRBEI VODA** Cautam de inchiriat apartament nemobilat cu doua sau trei camere in Bucuresti, in casa sau bloc vechi, de preferat neamenajat, in zonele : Stirbei Voda, Domenii, Cotroceni, Floreasca,

5 Auto, moto

Autoturisme

1. **BMW 325** an 2008, 23000 km, benzina, 3000 cmc, inmatriculata decapotabil, tinut in garaj, **17.000 €;** ☎0744.643.734

2. **Chrysler 300C** an 2007, 150000 km, benzina, 2 cmc, inmatriculata model USA, in stare buna, acte la zi, taxa de prima inmatriculare nerecuperata, ITP 15.01.2018, multiple extrase, culoare Alb perlat, jante Cabo Diamond 20" omologate, **8.500 €;** ☎0763.058.455

3. **Dacia** vand doua Loganuri an 2008 - 2009, taxa platita 2009, Taxi - Bucuresti, cu toate actele la zi, ofer fiscal; ☎0784.338.297

4. **Dacia 1310** an 2003, 150000 km, benzina, inmatriculata rosie, stare prezentare buna, rurlaj 150.000 km; ☎0720.727.387

5. **Dacia Logan** an 2009, 186000 km, benzina-gaz, licenta inchiriata pe buc. 1.200 pe luna, colantata la taxi Speed, echipata statie si aplicatie, pret 3.500 Euro; ☎0764.070.272

6. **Dacia Logan** an 2008, 133000 km, GPL, 1390 cmc, inmatriculata decembrie 2007, km reali, sasiu: UU1LSDAEH38592413, taxa platita si nerecuperata, instalatie GPL Tomsetto trecuta in carte, revizii la timp, disc., **3.100 €;** ☎0726.284.310 alexandrucordea@gmail.com

7. **Dacia Logan** an 2013, 80000 km, benzina, Laureat, aer, geamuri, airbaguri, servo, proprietar unic, **5.650 €;** ☎0766.953.094

8. **Dacia Logan** an 2010, 15000 km, benzina, inmatriculata primul proprietar, fara avarii; ☎0741.067.879

9. **Dacia Logan** an 2007, diesel, stare buna de functionare, servodirectie, AC, geamuri electrice, ITP valabil 2017, taxa de inmatriculare platita si nerecuperata. Proprietara. Culoare galben, disc., **750 €;** ☎0726.995.573

10. **Daewoo Tico** verde metalizat, in circulatie, ITP, **400 $;** ☎0767.007.239

11. **Fiat Doblo** an 2007, 300000 km, diesel, 1300 cmc, inmatriculata an 2007 luna decembrie, taxa platita, 5 locuri + marfa, discutabil **3.500 €;** ☎0722.600.298

12. **Ford** an 1929, vand Ford epoca, decapotabil, 4 usi, jante spite, **15.000 €;** ☎0721.380.938

13. **Ford Fiesta** an 2006, 135000 km, benzina, aer, geamuri, airbaguri, taxa platita nerecuperata, acte la zi, ireprosabila, **2.450 €;** ☎0766.953.094

14. **Ford Mondeo** an 2011, 126000 km, diesel, 2000 cmc, inmatriculata Facelift, stare foarte buna, full options, pret neg.; ☎0767.374.870

15. **Infiniti FX35** an 2008, 61500 km, benzina, 3498 cmc, inmatriculata proprietar, actele la zi, optiuni full, scaune si volan cu memorii piele, 4/4, taxa nerecuperata, dovada Anaf, pentru bordul putin umflat de soare scad 1.000 euro, **11.000 €;** ☎0722218460 constantimob@yahoo.com

16. **Kia Sorento stare foarte buna; ☎0729.444.692**

17. **Lada Kalina** an 2007, 123 km, benzina, baterie noua, tobe noi, cauciucuri iarna cu jante, **900 €;** ☎0785.201.486

18. **Land Rover Range Rover Sport** an 2014, 39000 km, diesel, 3000 cmc, inmatriculata predare leasing, stare impecabila, full option, trapa panoramica, cauciucuri de iarna + jante, rest plata leasing, 19.500 € + TVA, **34.000 €;** ☎0722.345.213

19. **Mitsubishi Outlander** an 2007, 96000 km, diesel, inmatriculata intretinut, primul proprietar, **11.500 €;** ☎0734.720.275

20. **Opel Astra** an 2006, 200000 km, diesel, 1900 cmc, inmatriculata automatic, taxa platita, discutabil **3.500 €;** ☎0722.600.298

21. **Peugeot 206** an 2004, 194000 km, 1400 cmc, 1.4 hdi, primul proprietar, 8 airbaguri, consum 5%, km reali, **2.100 €;** ☎0727.741.832

22. **Peugeot 206** an 2007, toate facilitatile, relatii la tel.; ☎021.655.40.20

23. **Trabant 601 an 1989, stare exceptionala, cu motor nou (2.000 km), baterie noua, ITP 2018, tapiterie impecabila, piese rezerva originale; ☎021.331.28.43/ 0724.173.987**

24. **Volkswagen Bora** 1900 cmc, 1.9 TDI, 116 cp, gri metalizat, alarma, inchidere, geamuri, 4 oglinzi electrice, senzor ploaie, jante magneziu, MP3, ac, climatronic, proprietar, acte inscrisa Ro, etc, disc. **1.900 €;** ☎0761.616.994

25. **VOLKSWAGEN GOLF,** an 2005, 210000 km, benzina, 1600 cmc, inmatriculata dotari tehnice: clima automata, geamuri electrice, geamuri electrice spate, oglinzi electrice, oglinzi incalzite, inchidere centralizata, servo directie, computer de bord, **4.000 €/;** ☎0731066104

26. **Volkswagen Passat** an 2002, 235000 km, diesel, 1900 cmc, Break, inm. Romania, full, taxa de mediu platita, negociabil, **3.200 €;** ☎0720.792.473

Motocicilete, scutere, atv-uri

1. **APRILIA HABANA,** an 2002, 10000 km, 50 cmc, urgent, singura problema a scuterului este ca dupa ce se incalzeste nu mai accelereaza, **1.000 L;** ☎0732.982.083 dragosionita1@yahoo.com

2. **HONDA CBR RR,** an 2004, 24800 km, 600 cmc, toba sport Akrapovic, suspensia sport, km reali, unic proprietar, inmatriculata in 2012, necesita schimbare de anvelope, **3.790 €;** ☎0784.384.884 puscasualbert@yahoo.com

3. **YAMAHA AN 2016, 0 KM, 689 CMC, MT -07 ABS '16. MOTORIZARE SI TRANSMISIE: MOTOR: 2 CILINDRI, 4 TIMPI, 4 VALVE, DOHC PUTERE: 73 CP. CAPACITATE: 689 CMC. CUTIE DE VITEZE: 6 TREPTE. REZERVOR: 14.00,L;RACIRE: CU LICHID;TRANSMISIE: PE LANT;PORNIRE: ELECTRICA; MECANICA: SUSPENSIE FATA: FURCA TELESCOPICA; SUSPENSIE SPATE: LINK TYPE, BASCULA, AMORTIZOR;FRANA FATA: DISCURI DUBLE 282MM;FRANA SPATE: DISC 245MM;ANVELOPA FATA: 120/70 ZR 17M/C(58W) (TUBELESS);ANVELOPA SPATE: 180/55 ZR 17M/C(73W) (TUBELESS) ;PRET PROMOTIONAL . 6.175 €; ☎031.805.90.43**

4. **YAMAHA XS,** an 1991, 30000 km, 400 cmc, motocicleta este intr-o stare f. buna, consumabila (lant, placute si saboti, cauciucuri spate Metzler, baterie) noi, originale, schimbate de curand, ITP 2017, **1.500 €;** ☎0722.646.857 emanoilvaleriu@yahoo.com

Camioane, autoutilitare

1. **AUTOCAMION platforma cu obloane 7,5 t + macara 3,5 t, in functiune, urgent, disc. 1.500 €; ☎0744.586.109**

2. **AUTOUTILITARA** 5+ marfa, Mercedes Vito, 112 CDI, 2002, inscrisa in tara, toate taxele platite. Pret negociabil, an 2002, **4.500 €;** ☎0764.862.762

3. **AUTOUTILITARA FORD TRANSIT,** proprietar pensionar 70 de ani, masina transport persoane, impecabila, adusa din Germania in 2006 si nerulata in Romania. Oras Horezu, jud. Valcea, langa Lukoil, **1.500 €;** ☎0721.456.180 sjicol@yahoo.com

4. **AUTOUTILITARA FORD TRANSIT,** urgenty, intretinut, toate consumabilele schimbate, acte la zi, Euro 3. Mi-am luat masina de volum si o tin degeaba, accept orice test. Proprietar, inmatriculata Ro, an 2001, 240311 km, **2.200 €;** ☎0762.554.090

5. **CAMION DAF** Model: AE45LF BOX. Putere motor (CP): 167. Norma de poluare: Euro III. Cilindre (cmc): 3920. Cutie de viteze: manuala 5+1. Info sasiu: masa maxima autorizata (kg): 7490. Masa proprie (kg): 4100. Sarcina utila (kg): 3390. Axe 4x2, pret fara TVA, an 2005, 868188 km, **9.999 €;** ☎021.202.60.00

6. **CAMION DAF LF45,** Autocamion de 12T cu suprastructura deschisa si oblonul din spata liftat-sarcina 1t, EURO 5, ABS, EBS, 6690cmc, 225cp, greutate pe punti= 4500fata si 8500 spate,dimensiunea platformei cu prelata, an 2008, 560000 km, **15.990 €;** ☎0734300201

7. **CAMION RENAULT** Model: 370 dci, putere motor (CP): 440, cutie de viteze: manuala 12. Retarder electromagnetic, ABS, cutie scule 2 buc., goarne, radio, carlig remorcare, lumini interior, pret fara TVA, an 2003, 819631 km, **14.900 €;** ☎021.202.60.00

8. **CAMION.** Tractor Renault. Model: Premium 420.19 DCI. Putere motor(CP) 412. Norma de poluare: Euro III. Cilindre(cmc): 11116. Cutie de viteze: manuala 16+2. Info sasiu: Ampatament(mm): 3700. Masa maxima autorizata(kg) 19.000. Masa proprie(kg) 7079. Axe: 4x2, pret fara TVA, an 2005, 783913 km, **8.450 €;** ☎021.202.60.00

9. **FORD TRANSIT** vand duba cu frig, camera frig originala din fabricatie, neg., an 2007, **6.500 €;** ☎0736.370.300

10. **MERCEDES-BENZ ACTROS MEGA 1843,** stare: normala. Combustibil: diesel. Putere: 430 CP (321 kW).Culoare: albastru. Masina se afla in bucuresti.mercedes actros 1843 2001, neinmatriculat in romania, cauciucuri mega fata aer, spate aer, an 2001, 150000 km, **10.500 €;** ☎0744582566

11. **MERCEDES-BENZ ATEGO,** Autocamion MB ATEGO, an fabr.2005, km REALI, acept test oriunde, taxa nerecuperata, stare tehnica si estetic? ireprosabila.Utilizat numai pentru o deplasare / luna in tara. Fara international, an 2005, 170000 km, **11.600 €;** ☎0723147617

12. **RENAULT TRUCKS MAGNUM 500DXI E5,** anul fabricatiei: 2006. Km rulati: 930,000 km. Stare: normala. Combustibil: diesel. Capacitate cilindrica: 12,800 cm Putere: 500 CP (373 kW). Culoare: verde. Inmatriculata, an 2006, 930000 km, **13.800 €;** ☎0753074155

Piese, accesorii

1. **PENTRU** Touareg an 2007 diverse piese de schimb ca: usa laterala spate, ansamblu complet teava esapament, plafoniera, etc.; ☎0723.662.535

2. **PIESE** CUV Opel Frontera, Monterey Sport (A+B), Campo Isuzu Trooper, Rhodeo Amigo, Pick-up, roti; ☎0725.199.489

3. **VAND** piese BMW XS E53, capota utilata, portiere stanga f/s, aripi, pret 700 euro, subwoofer OEM, 250 euro, janta - 60 euro; ☎0799.191.412

Diverse vehicule

1. **BICICLETA** copii. Bici pentru copil foarte putin folosita, are si roti ajutatoare, demontabila, **200 L;** ☎0744.631.986 myhayg@yahoo.com

2. **BICICLETE** cu motor in 2 timpi, pliabile, extraordinare, pe cadru pliabil si cu roti usoare de 20", viteza maxima 45 km/h. Consum foarte redus de benzina; ☎0744.237.494

3. **BICICLETE** import Germania de toate felurile, cu viteze in butuc sau pinioane, de dama sau barbatesti, MTB, clasice, de copii, stoc actualizat saptamanal, preturi de la 250 la 1.000 L; ☎0726.370.475

4. **BICICLETE** pliabile - biciclete de toate tipurile, pliabilitatea este un avantaj in sine, nu necesita suport montabil. Cele din materiale usoare sunt transportabile chiar si manual. Sunt usor de asamblat, fara scule; ☎0745.512.679

5. **BICICLETE** sport, merg excelent. Prezinta semne normale de folosire, mimic serios. Partile din carbon precum si imbinarile au fost inspectate temeinic si nu prezinta nici un fel de probleme. Pret intre 1.100 si 1.300 L; ☎0743.886.465

Cumpărări

1. **AABAABAA** Aabaabth Aabaabth Aablander Aacura Astra BMW, Cielo, Chevrolet, Dacia Logan, Duster, SupeRNova, Solenza, Sandero, Tico, Matiz, Opel, Renault, Jeep-uri 4x4 Skoda, VW, stare buna, accept si cu mici defecte, plata+ acte pe loc, accept si de la firme; ☎0721.309.765/ 0760.920.842

2. **ACCIDENTATE,** avariate, defecte sau bune, ne/inmatriculate, seriozitate, evaluare directa, execut transport platforma auto; ☎0729.649.699

3. **ACHIZITIONEZ** accept autoturisme Logan Dacia, Super Nova, Solenza, Matiz, Tico, Chevrolet, Cielo, Renault, Opel, Duster, Sandero, Ford, Skoda, Jeep-uri, etc. Radiere pe loc, seriozitate; ☎0721.309.765/ 0760.920.842

4. **AUTO** vrei sa-ti vinzi rapid masina, cumpar auto toate tipurile (inclusiv gama de lux) fabricatie dupa 2003 cu acte si plata pe loc. Ofer si pretind maxima seriozitate, **7.777 €/;** ☎0733.850.800 autoturisme_romania@yahoo.com www.cumparmasini.ro

5. **AUTO,** accidentate, defecte sau bune. Autoutilitare, camionete, remorci, rulote, platforme, motociclete; ☎0762.186.976

6. **AUTO,** cumpar auto tel. Toate tipurile in orice stare si utilitare, suv-uri inclusiv gama de lux (si de la societati). Rog seriozitate actele si plata pe loc, sunati cu incredere, ☎0763.904.904 cumparautoturizme@yahoo.com

7. **AUTO,** cumpar auto toate tipurile, in orice stare si utilitare, suv-uri inclusiv gama de lux (si de la societati). Rog seriozitate actele si plata pe loc, sunati cu incredere, ☎0763.904.904 cumparautoturizme@yahoo.com

8. **AUTO,** cumpar auto, toate tipurile in orice stare si utilitare, suv-uri inclusiv gama de lux (si de la societati). Rog seriozitate actele si plata pe loc, sunati cu incredere, ☎0763904904 cumparautoturizme@yahoo.com

9. **AUTO,** cumpar orice auto pe Anglia, avariate, neavariate cu plata pe loc; ☎0771.708.730

10. **AUTO,** cumpar orice tip auto, avariate usor. Accept si firme; ☎0768.235.252

11. **AUTO, tel. 0763904904** cumpar auto toate tipurile in orice stare si avariate, bune si utilitare, suv-uri inclusiv gama de lux (si de la societati). Rog seriozitate actele si plata pe loc, sunati, ☎0763.904.904 cumparautoturizme@yahoo.com

12. **AUTO.** Cumpar auto avariate/neavariate. Oferim evaluare corecta, pret maxim, Daniel; ☎0768.911.959 daniauto857@yahoo.com

13. **AUTO.** Cumpar orice masina pana in 1990, indiferent starea sau marca. Prefer particulari, ofer pret real; ☎0734.717.171

14. **AUTOTURISM,** cumpar orice autoturism dupa 1995, ofer pretul corect; ☎0765.777.735

15. **CUMPAR** auto cu volan pe dreapta, inclusiv autoutilitare si rulote; ☎0768.428.520/ 0762.298.209

16. **CUMPAR** auto inmatriculate si neinmatriculate, indiferent de marca si an. Plata pe loc; ☎0769.593.689

17. **CUMPAR** autoturisme orice marca, indiferent de stare; ☎0768.428.520/ 0762.298.209

18. **CUMPAR** rulote, ofer plata pe loc; ☎0768.428.520/ 0762.298.209

19. **DACIA 1310** pensionar cumpar Dacia 1310 injectie, putin rulata, Logan, Opel sau altele, maxim 1.700 cmc. ☎0760.925.325

20. **DACIA LOGAN,** SupeRNova, Solenza, Cielo Tico, Matiz, Dacia 1310 Leganza, Nubira, Renault, Peugeot, Skoda, Chevrolet, Opel, VW, BMW, Kia, Sorento, Hyundai, Santa Fe, Toyota, Land Cruiser(Raw 4) Nissan Pathfinder. In stare buna si cu mici defecte. Acte+ plata pe loc; ☎0721.309.765/ 0760.920.842

21. **DACIA,** cumpar auto gama Dacia, Renault, Chevrolet, Nisan, Daewoo, Fiat, BMV, Hyundai, plata si actele pe loc, rog seriozitate, **6.000 €/;** ☎0762.297.941 autoberlina948@yahoo.com

22. **KIT** ambreiaj BMV 320d, 136 co, kit ambreiaj (placa presiune + disc ambreiaj + rulment presiune) Sachs BMW, **515 L;** ☎0757.075.858

23. **OFERTA** anvelope, diverse dimensiuni: 225/45/17; 185/55/15; 215/55/16; 225/55/16; 205/55/16; 255/35/19; 185/65/15; 235/65/16; 215/65/16C; 205/65/16C, la pret de doar **50 L/ bucata;** ☎0722.259.362 office@cafycomserv.ro

24. **PIESE** auto pentru o gama impresionanta de modele si marci auto, de la masini care nu se mai fabrica pana la cele mai noi si moderne autoturisme; ☎0310.050.139

6 Modă, frumusețe

Încălțăminte damă

1. **ADIDASI** marime Toate marimile, Nou, Nike air max. 90, hyperfuse, usa dama colectie noua 2016, produs nou, poze reale, pentru dama marimi: 36, 37, 38, 39, 40, livrarea prin posta este 15 L sau fan curier 25-30 L (24 h) si dureaza 2 zile lucratoare de la data expedierii, daca dupa cele 3 zile nu aveti avizare la adresa va rugam sa va prezentati la oficiul postal de care apartineti pentru ridicarea comenzii, nou, marime 36, tip tenisi, adidasi, **120 L;** ☎0765.347.919 fvio2009@yahoo.com

2. **TENISI,** marime 38, Nou, adidasi originali Rocket dog, noi la cutie, nr. 37, 38, Bucuresti, predare personala, alte localitati cu posta, nou, marime: 37, 38, tip: tenisi, adidasi, **80 L;** ☎0731.724.163

Bijuterii

1. **CUMPARARI** cu plata pe loc. Bijuterii vechi cu diamante, pietre semipretioase, sau noi, aur dentar, placa dentara. Bdul Ferdinand 109; ☎0765.349.151

7 Casa și grădina

Animale

1. **CIOBANESC** german vand. Adulti ciobanesc german pt. paza si protectie, cu pedigriu, carnet performanta, varsta 2 ani si 1 an, antrenati pt. paza si protectie, cu dresajul de baza facut, **500 €;** ☎0761.958.965

2. **IEPURASI,** cap de leu, de 8 saptamani, vand, pret bucata **30 L;** ☎0751.867.440

3. **PUISORI** din rasa british shorthar blue, in varsta de 2 luni, deosebit de frumosi atat baietei cat si fetite. Puisorii sunt socializati isi fac nevoile la litiera si sunt foarte jucausi. Fara intermediari, vand, **998 L;** ☎0734.546.784

4. **VINDEM** porci rasa Marele Alb, hranim cu cereale productie proprie, pret 6-7 Lei/kg in viu; ☎0722.659.625/ 0723.733.560

Materiale construcții, amenajări

1. **PERVAZE** pentru ferestre, calitate, poza este sugestiva pentru material, oferim detalii la telefon. Exemplu pervaz travertin un metru lungime latime, douazeci centimetri pret 40 L, transport la usa dvs., curier 30 L, alte detalii pe site, **30 L;** ☎0734.269.389 daniel_lehaci@yahoo.com www.romarmura.com

2. **VAND** materiale din recuperari (caramida, grinzi scandura); ☎0724.778.928/ 0769.584.631

Mobilă

1. **MOBILA** Nou, stejar - mobila rl202, mobilier de calitate din lemn masiv, pentru caminul dvs., la preturi avantajoase. Comercializam mobila de calitate, din lemn masiv, pentru dormitor, bucatarie, sufragerie, birou etc., nou tip mobilier comode tv; **3.200 L;** ☎0723.102.112 grandeauron@gmail.com http://www.grandeaur.ro

2. **MOBILA** stil, diversa bine intretinuta, pret negociabil; ☎0725.214.335

3. **VAND** canapea de colt extensibila si masa sufragerie plianta; ☎0751.304.099/ 031.420.78.63

4. **VAND** mobilier din casa, frigider, aragaz, masina de spalat, microunde, televizor, covoare si altele; ☎0725.716.351

5. **VAND** Utilizat, pat de mijloc 200 L, comoda tv 50 L, aragaz Zanussi 150 L, urgent, stare buna; ☎0726.530.456

Termice, electrice, sanitare

1. **CENTRALA** termica pe lemne, 27 Kw, cu 4 calorifere, foarte putin folosita, vand, **2.200 L;** ☎0740.611.843

Textile, decorațiuni interioare

1. **DECORATIUNI** interioare Verragamo pentru casa din sticla Verragamp, cadouri aniversare din sticla romaneasca, producator cu traditie din 1991, Bucuresti, livram in toata tara, **114 L;** ☎0729.885.888 office@verragamo.ro http://verragamo.ro

2. **TAPETE** clasice, moderne, de lux, Compania Tapet & Co este reprezentantul oficial si exclusiv al renumitelor brand-uri in sfera design-ului de interior. Paleta de produse este atat de bogata, incat Tapet & Co va ofera posibilitatea de a comanda toate on-line. Numai cu ajutorul Tapet & Co veti gasi tapete clasice, tapet clasic, tapete moderne, tapet modern si tapete de lux, tapet de lux, dependenta de preferintele dvs. Comanzi online si primesti acasa oriunde in Romania. Hemisphere: Mayflower; Legacy; Father&Sons; KT Exclusive; Wallcoverings; Iasi, Sos. Nicolina nr. 10, et. 2, camera 2; **350 L;** ☎0752.300.989 vadim_gh@yahoo.com http://www.web-tapet.ro

Diverse

ANTICARIAT CĂRȚI

1. ANTICARIAT, CUMPĂRĂM CĂRȚI VECHI SI NOI, CU PLATA PE LOC. DEPLASARE GRATUITĂ, ORICE DOMENIU, ORICE CANTITATE. ☎ 0731.407.474; 021.315.97.04

2. ANTICARIAT, CUMPĂRĂM ALBUME ISTORIE, FILOSOFIE, PSIHOLOGIE, ARTĂ, ARHITECTURĂ, CĂRȚI VECHI ROMÂNEȘTI. ☎ 0740.088.443

3. ANTICARIAT PLATA PE LOC. DEPLASARE GRATUITĂ, CĂRȚI NOI, VECHI, ANTICARIAT BUCUREȘTI; ☎ 0731.40.74.74

1. **ACASA** acum achizitia Anticariatului nostru se face cu plata pe loc. Deplasarea este gratuita. Cumparam carti din orice domeniu. Anticariat Bucuresti; ☎021.315.97.04/ 0731.407.474

2. **ACHIZITIONAM** antichitati, tablouri, statuete, icoane, bijuterii, mobilier, carti, electronice; ☎0727.064.823 hqz-antic@yahoo.com www.hqz.ro

3. **ACHIZITIONEZ** carti, vederi vechi, timbre, ceasuri vechi, decoratii, monezi, obiecte vechi alama, alpaca; ☎021.344.31.70/ 0727.540.098

4. **ACHIZITIONEZ** mobilier, tablouri semnate, nesemnate, icoane, argintarie, statuete, fructiere, sfesnice, tacamuri, monezi, ceasuri; ☎0767.138.144/ 0721.308.990

5. **ANTICARIAT

ÎNTÂLNIRI, MATRIMONIALE

Diverse

1. **BATERII,** acumulatori, lanterne. Vindem si oferim solutii pentru: orice fel de baterii, acumulatori pentru aparatura electronica, telecomenzi alarme, radiotelefoane, aparate foto, camere video, jucarii, UPS-uri, centrale telefonice, cantare, laptop-uri, diverse aplicatii: lanterne cu baterii sau acumulatori; incarcatoare pentru acumulatori tip Ni-Cd, Ni-MH, cu plumb, Li-Ion; alimentatoare diverse, transformatoare, convertoare, invertoare, spray-uri tehnice, rulete, becuri, banda electroizolanta, nou, alta marca; **32 €;** ☎0744.341.316 internet@gpbatteries.ro

2. **CARTUSE** toner compatibile si originale la cele mai bune preturi, consuambile, unitati imagine, cartuse cerneala si laser, chipuri, reincarcari cartuse Brother, Canon, Dell, Epson, HP, Konica Minolta, Kyocera Mita, Lexmark, Oki, Panasonic, Ricoh, Samsung, Toshiba, Sharpp, xerox. Livrare rapida in toata tara; **50 L;** ☎0732.362.704/ 0755.363.759 fortuna_print@yahoo.com

3. **CUMPAR** LCD plasme, tablete, laptop-uri, telefoane; ☎0768.428.520/ 0762.298.209

4. **DETECTOARE** metal profesionale cautari comori, tevi, cabluri, detectoare baston-paleta perchezitii corporale; ☎0744.858.767/ 0764.362.068 www.metaldetector.ro

5. **VAND** filme porno romanesti, milf, bisex, bdsm, hardcore, altele. Calitate, seriozitate, **5 L;** ☎0724.896.979

9 Întâlniri, matrimoniale

Prietenii

1. **AFACERIST** caut prietenie cu femeie, dragut, generos, simpatic, 39 ani cauta studenta, eleva, debutanta frumoasa, placuta, 3-4 ore saptamana, plata la zi, punctual si serios, ofer o locuinta in Bucuresti poze si CV pe e-mail ☎0742.615.542 razvan.alexandru1977@yahoo.com

2. **AFACERIST** caut prietenie cu femeie, generos, simpatic, tanar, 30 ani cauta domnisoara/ doamna frumoasa, in Bucuresti pentru intalniri ocazionale. Posibilitate sprijin financiar. Rog mail de prezentare + poze si/sau sms. ☎0799.370.682 nic_marian2000@yahoo.com

3. **AFACERIST** strain, sta in Bucuresti, cauta doamna frumoasa, inteligenta (30 - 45 de ani) pentru o relatie stabila si serioasa (va rog sa nu raspunda profesionistele), se poate cazare, ☎0766.277.573

4. **ATRAGATOR,** varsta 47 ani, inaltime 183 cm, greutate 85 kg, ochi caprui, par brunet, hobby-uri: calatorii, caut prietenie cu femeie, domn generos, foarte pretentios, rafinat, cauta o doamna 20-45 ani eleganta, rafinata, stilata pentru o relatie romantica discreta (o intalnire saptamanala de 1-2 ore) pe termen lung, ☎0767.286.164 iulian1515@yahoo.com

5. **BARBAT** elegant, rafinat, cu mult bun simt, romantic atent si foarte generos, caut o companie placuta cu avantaj reciproc. Rog seriozitate; ☎ stefancristian1979@yahoo.com

6. **BARBAT** varsta 34 ani, taur, inaltime 180 cm, greutate 75 kg, ochi verzi, par saten, hobby-uri: sport, caut prietenie cu barbat, serios si ingrijit, casatorit, caut un amic bine facut pana in 35 - 40 ani la fel de casatorit si prezentabil pentru intalniri, sport si schimb de idei. Detalii si socializare pe Whatsapp. Seriozitate, ☎0760.791.079 connection_life@yahoo.com

7. **BARBAT** varsta 47 ani, inaltime 170 cm, greutate 87 kg, ochi caprui, par blond, caut prietenie cu femeie, spaniol. Sunt spaniol traiesc in Bucuresti si am firma mea aici. Caut tanara maxim 36 de ani, draguta, deschisa si sufletista momentam pentru prietenie si e posibil relatie de durata, exclus profesioniste, ☎0771.722.935 carmelocaballero@outlook.com

8. **CASATORIT** varsta 47 ani, caut prietenie cu femeie, 47 ani caut o doamna casatorita sau necasatorita care doreste un prieten matur. Rog discretie si seriozitate ☎0726.097.427

9. **CASATORIT,** caut prietenie cu femeie, cu bun simt, interesat de o relatie discreta de durata de preferat cu o doamna casatorita, Bucuresti si imprejurimi. Nu ma intereseaza escorte; ☎0721.462.719 tony-casatorit@yahoo.com

10. **CAUT** inaltime 186 cm, ochi verzi, caut prietenie cu femeie, o fata. Am 28 de ani caut o fata sa am o relatie serioasa, sunt brunet, ochii verzi, inalt 1.86 m, bine facut, cine e interesata ma poate suna, astept raspunsul vostru, ☎0735.978.253

11. **CAUT** varsta 38 ani, capricorn, inaltime 190 cm, greutate 100 kg, ochi caprui, par brunet, hobby-uri: lectura, caut prietenie cu femeie, prietena discreta cu avantaje. Domn 38 de ani, Bucuresti, casatorit, caut o prietena discreta pentru o relatie cu avantaje, ☎ domn_38@yahoo.com

12. **CAUT** varsta 40 ani, caut prietenie cu femeie, fata simpla serioasa, tanar 40 de ani stabilit la Londra caut fata simpla serioasa pentru o relatie pe termen lung. Rog si ofer seriozitate iar aventurierele sau alt gen de fete sa se abtina; ☎ info@generalconstructiongc.co.uk

13. **CONFIDENTIAL,** varsta 36 ani, taur, greutate 76 kg, ochi caprui, par saten, hobby-uri: muzica, caut prietenie cu femeie, cu mult bun simt, curat, ten alb, caut tinere domnite, casatorite sau nu pt. imbinarea utilului cu placutul, promit ca fizicul si intentiile mele nu sunt de aruncat. Rog fara escorte. Insotite de foto. ☎ cotoi.d@yahoo.ro

14. **CONFIDENTUL** varsta 36 ani, taur, greutate 76 kg, ochi caprui, par saten, hobby-uri: muzica, caut prietenie cu femeie, cu mult bun simt si respect reciproc, caut tinere domnite max. 36 de ani pt. imbinarea utilului cu placutul. Promit ca atat intentiile cat si fizicul meu nu sunt de aruncat. Rog foto la email, ☎ cotoi.d@yahoo.ro

15. **DESIGNER,** varsta 42 ani, caut prietenie cu barbat, 42 de ani, fire creativa, plina de viata si mereu cu un zambet cuceritor pe fata- Mai tot timpul ocupata cu munca, nu a putut sa fie implinita si pe plan sentimental. Vrea langa ea un barbat calm ☎0757643978

16. **DOMN** varsta 48 ani, balanta, greutate 78 kg, ochi caprui, par saten, hobby-uri: film, caut prietenie cu femeie, casatorit, 48 de ani, doresc relatie de prietenie cu o doamna matura, linistita ☎0762.045.189

17. **DOMNITA** scorpion, inaltime 165 cm, greutate 43 kg, ochi verzi, par blond, hobby-uri: muzica, caut prietenie cu barbat, materialista angelica open mind, caut relatie serioasa de durata reciproc avantajoasa si fara obligatii stupide (gelozii, etc). Prefer un barbat cu stare materiala foarte foarte buna si cu dare de mana din plin, ☎ soaptedeinger@gmail.com

18. **ELVETIAN,** varsta 45 ani, inaltime 182 cm, caut prietenie cu femeie, sunt un barbat de 44 de ani, atragator, licentiat sociabil, singur, locuesc in Bucuresti si am firma mea aici. Doresc sa cunosc o fata desteapta, foarte draguta pentru prietenie sau relatie de durata, ☎0763.864.420 robynice@gmail.com

19. **LICENTIAT** varsta 39 ani, varsator, inaltime 187 cm, greutate 86 kg, ochi caprui, par saten, caut prietenie cu femeie, 39 ani, Bucuresti, f. obligatii, nefumator, interesat de relatie serioasa cu partenera nefumatoare, prezentabila, altruista, nematarialista, f. obligatii, iubitoare de animale. Doar sms de prezentare; ☎0745051818

20. **LICENTIAT,** 37 de ani, 1.79 m, 72 kg, saten, stabil financiar, fara obligatii, doresc sa cunosc o tanara draguta, deschisa si sufletista pentru o relatie de lunga durata/casatorie, ☎0754.874.720

21. **LICENTIAT,** 38 ani, simpatic, titrat, curat, cu simtul umorului dezvoltat doresc doamna sau cuplu pentru socializare etc. care stiu ce inseamna igiena, discretia si buna dispozitie. Email sau id hugeglass sau sms. ☎0732.350.622 hugeglass@yahoo.com

22. **MANAGER** varsta 40 ani, inaltime 185 cm, greutate 82 kg, hobby-uri: sport, caut prietenie cu femeie, prezentabil, elegant, generos, 40 ani/185/82, locuinta ultracentrala, caut tanara frumoasa, supla, eventual studenta, pentru relatie discreta. ☎0729331311

23. **NUMAI** varsta 45 ani, berbec, inaltime 182 cm, greutate 77 kg, ochi verzi, par saten, hobby-uri: sport, caut prietenie cu femeie, discutii serioase. Doresc sa ne impretenim. Vreau sa imi trimiteti poze pe email-ul afisat ☎0742.123.987 tudorpetre41@gmail.com

24. **PRIETENIE** varsta 42 ani, rac, inaltime 164 cm, greutate 52 kg, ochi verzi, par roscat, hobby-uri: film, caut prietenie cu barbat, inginera, 42, prezentabila, finut sportiva, caut titrat romantic, vesel, sincer, civilizat cu/ fara obligatii pentru relatie durabila.O scurta descriere prin sms. tel. ☎0728.207.855

25. **RELATIE** caut prietenie cu femeie, de prietenie. Caut o tanara domnisoara minim 18 ani pentru a lega o relatie de prietenie frumoasa si discreta reciproc avantajoasa. Numele meu este Marian, sunt o persoana foarte civilizata si discreta, ☎0724.871.914 mariansergiu3@yahoo.com

26. **RELATIE,** varsta 33 ani, taur, inaltime 185 cm, greutate 90 kg, caut prietenie cu femeie, om de afaceri prezentabil, 33 ani, caut domnisoara frumoasa, open-minded, comunicativa pentru intalniri, calatorii. Ofer suport material consistent. Rog poze/ descriere pe email. ☎ alexd2013alex@yahoo.com

27. **RELATIONARE,** caut prietenie cu femeie, stilat, generos, fara obligatii, caut d-na cu calitati similare, varsta maxima 38 de ani, pt a realiza o relatie bazata pe sinceritate si respect. Detalii pe mail/sms, ☎0736.097.976 bbalmoral@gmail.com

28. **SERIOS** varsta 46 ani, sagetator, inaltime 168 cm, greutate 71 kg, ochi albastrii, par saten, hobby-uri: film, caut prietenie cu femeie, casatorit, manierat, 46 de ani, caut tanara, frumoasa, vesela, educata, foarte curata, cu locatie, pentru o relatie discreta de lunga durata, benefica de ambele parti ☎ amantul70@gmail.com

29. **SPRIJIN** caut prietenie cu femeie, financiar o fata draguta. Om de afaceri, 40 de ani, civilizat, fizic ok, ofer sprijin financiar important unei fete dragute, preferabil studenta in Bucuresti, pentru relatie discreta. Astept e-mail cu poze sau SMS de prezentare. ☎0733.525.784 aldeadan40@gmail.com

30. **SUNT** varsta 33 ani, taur, inaltime 181 cm, greutate 82 kg, ochi caprui, par saten, hobby-uri: sport, caut prietenie cu femeie, un barbat sarmant (33 ani/1.81/ 82 kg), atractiv, foarte bine situat financiar si caut compania unei domnisoare frumoase, foarte inalte si elegante. Asigur stabilitate materiala exclusiva. Rog fotografii ☎ andreicoravu1984@gmail.com

31. **TANAR** varsta 29 ani, inaltime 183 cm, greutate 73 kg, ochi caprui, par saten, caut prietenie cu femeie, elevat si forte ingrijit. Eu: inalt, frumos, foarte atent la nevoile partenerei, atent la ce te face sa te simti bine. Catut o tipa frumoasa, ingrijita si care sa arate bine, astept poze/descriere pe mail, ☎ distractiedistractie@yahoo.com

32. **TANAR,** varsta 29 ani, caut prietenie cu femeie, singur, din Brasov, doresc sa cunosc o tanara cu aspect fizic placut pentru prietenie, casatorie; ☎0737.907.927

33. **TANAR,** varsta 40 ani, inaltime 187 cm, greutate 100 kg, caut prietenie cu femeie, doresc sa cunosc o fata pentru prietenie (casatorie), Bucuresti / Ilfov. ☎0726.780.788

34. **TITRAT** scorpion, inaltime 183 cm, greutate 76 kg, ochi caprui, par saten, hobby-uri: calatorii, caut prietenie cu femeie, licentiat, onest, romantic, dulce in cautare de ceva nou. Acel ceva care te face sa tremuri numai la gandul ca poti fi in preajma persoanei respective. Ma consider un barbat aparte, diferit, normal ☎0763.251.224 vivian.now@yahoo.com

Căsătorii

1. **AGENTA** varsta 30 ani, hobby-uri: calatorii, de vanzari 30 de ani. Cariera a fost mereu pe primul loc, nu si-a dat seama cat de importante au fost alte lucruri, mai ales cele pe plan sentimental. Este hotarata sa intalneasca barbatul la care a visat mereu, ☎0757.643.978

2. **BARBAT** varsta 34 ani, pesti, inaltime 165 cm, greutate 75 kg, ochi caprui, par saten, 34 de ani, Bucuresti, te doresc pe tine, femeia visurilor mele, sa fim impreuna mereu, la bine si la greu, si sa fim mereu impreuna pana la adanci batraneti, sa facem o familie, copii, nepoti. Ionut, ☎0760.961.444 ionel19444@yahoo.com

3. **BUCURESTI** Prezentabil, 43, 170, 74 intentii serioase, realizari, fara obligatii doresc partenera compatibila ☎0764.437.683

4. **BUNA** ma numesc Daniel si caut o femeie pentru o relatie serioasa chiar si casatorie. Poti sa ai si un copil e ok, nu conteaza situatia sociala sau finaciara daca este cazul te accept doar cu hainele pe tine, ☎0748.941.425

5. **CANADIAN** pesti, inaltime 174 cm, greutate 68 kg, ochi caprui, par brunet, hobby-uri: calatorii, de origine romana imi caut jumatatea. Canadian de origine romana, intelectual, prezentabil, simpatic, umblat si cultivat, material bine, fara vicii, caut tanara, frumoasa, virgina, slaba, cu simtul umorului, pentru prietenie/casatorie, ☎0741381808 tenis99999@gmail.com

6. **CASATORIE** varsta 25 ani, rac, inaltime 174 cm, greutate 75 kg, ochi caprui, par brunet, hobby-uri: calatorii, sau relatie de durata. Ma num. Nicu si am 25 ani sunt un barbat sincer si corect, nu sunt asa petrentios la femei, poti avea si unu sau 2 copii si pana in 33 de ani, mai multe detali ma poti suna, glumele nr privat se resping; ☎0721.808.039 stroenicusor50@yahoo.com

7. **DIVORTAT,** varsta 60 ani, inaltime 181 cm, greutate 88 kg, nefumator, caut doamnă, 50-57 ani pentru relatie serioasa (casatorie). Rog mesaj; ☎0722.219.066

8. **DOMN** greutate 102 kg, ochi caprui, par brunet, necasatorit. Vaduv 53 de ani, 1.87 m, 102 kg, din Bucuresti, fara obligatii, am 3 copii mari, as dori sa gasesc o doamna serioasa in vederea casatoriei, nu doresc aventuri, caut sufletul pereche, ☎0767.810.739

9. **DOMN,** varsta 47 ani, inaltime 175 cm, forme pline, fara obligatii, doresc relatie cu o doamna 45-55 ani, pentru casatorie; ☎0722.156.886

AFACERI, DIVERSE

10. **DOMN,** varsta 50 ani, doresc sa cunosc o doamna pentru prietenie / casatorie. Rog seriozitate; ☎0769.498.804

11. **DORESC** varsta 54 ani, taur, inaltime 178 cm, greutate 85 kg, ochi caprui, par saten, hobby-uri: sport, sa cunosc o doamna domn necasatorit situatie buna, apartament, masina, sincer, sufletist, asi dori sa cunosc o doamna 45-50 ani, chiar cu copil, pentru casatorie prietenie, ☎0724.841.011 tana.nicu@yahoo.com

12. **NECASATORITA,** varsta 30 ani, hobby-uri: calatorii, 30 de ani, fara copii. Doresc un barbat sa fie serios, sa aiba inaltime pana 1.65 m, pt casatorie, care doreste sa ma cunoasca ramane sa ma descoperi, sa conversam las id yahoo paulica_andreea,

13. **PROFESOR** varsta 39 ani, capricorn, inaltime 168 cm, ochi caprui, par saten, hobby-uri: calatorii, liceu, studii superioare, simpatic, dragut, romantic caut tanara draguta, modesta, responsabila numai din Bucuresti ptr prietenie/ casatorie. Rog sms de prezentare la tel., ☎0799.949.828 junpetre2000@yahoo.com

14. **SUNT** un tip ok, muncitor nu imi place minciuna etc sunt in cautare unei relati stabile pt casatorie pt a realiza o familie, Alex, ☎0756354161

15. **TANAR** varsta 34 ani, fara obligatii caut o relatie serioasa. Tanar militar 34 ani fara obligatii din Bucuresti doresc cunostinta cu tanara fara obligatii de varsta apropiata din Bucuresti in vederea unei relatii serioase de lunga durata; ☎0761.149.622

16. **TANAR** varsta 39 ani, inaltime 170 cm, greutate 85 kg, ochi albastrii, par saten, 39 de ani. Situatie foarte buna, necasatorit, fara vicii, fara obligatii, locuiesc singur la casa, auto personal, caut tanara, draguta, pentru o relatie serioasa, casatorie, accept si cu un copil, rog seriozitate, ☎.0766221509

10 Afaceri, diverse

Vânzări, cumpărări, asocieri

1. **AFACERE** de vanzare restaurant elegant, complet mobilat si utilat nou, situat in sector 2, zona Piata Muncii. Vanzare afacere 20.000 ? (include echipamentele si dotarile), chiria lunara 2000 ?. **20.000 €;** ☎0722.244.119

2. **AFACERE** de vanzare, hotel alcatuit din 15 camere mobilate si utilate complet, nou, situat in sector 2, vizibilitate buna.Vanzare afacere 15.000 €, chirie lunara spatiu 2.000 €. **15.000 €;** ☎0722.244.119

3. **AFACERE** la cheie, magazin Calea Victoriei. Magazinul vinde imbracaminte de la branduri celebre. Se vinde functional cu tot ce este in magazin (stoc aproximativ 34.000 €, mobilier, laptop+ tot ce tine de functionarea magazinulu, relatii la telefon, **30.000 €;** ☎0755287473 hau.marius@dresslikehell.ro

4. **AFACERE** pe profit, fast food, linie mancare romaneasca, echipat complet, clientela formata, zona cu vad foarte bun, piata agroalimentara si centru comercial, amortizare rapida, ☎0741606060

5. **AFACERE PRINTING** Vand afacere functionala constand in echipamente de productie si magazin on-line cu peste 700 produse, in domeniul productiei de stickere, tablouri canvas si printing publicitar. Asiguram training, **24.500 €;** ☎0735183925

6. **BALTA** piscicultura, vand firma detinatoare in proprietate bazin piscicol 18 ha, la 20 km de Bucuresti (zona Branesti), dotat cu constructii de exploatare, casa, utilitati, drum asfaltat, perspective, dezvoltare piscicola si turistica; ☎0769.060.806

7. **BUCURESTI zona Tei Toboc ferma piscicola 16 ha, alimentare cu apa gravitational, negociabil; ☎0723.457.433/ 0751.059.974**

8. **CAMERA** cosmetica. Inchiriere camera cosmetica sup. 30 m in zona Mall Vitan complet utilata, **300 €;** ☎0764.549.227

9. **CAPITAL** incepere afaceri, sprijin infiintare firma, finantare start-up, investitii diverse, dezvoltare, achizitii, preluari, etc. Fonduri nerambursabile UE productie comert sevicii, energie verde, cogenerare, constructii, **2.500.000 €;** ☎0732.245.647 romania@garantaconsulting.com http://www.GarantaConsulting.com

10. **CAUT** asociat pentru terminarea unei pensiuni. Suma necesara, **20.000 €;** ☎0723.397.058/ 0769.307.272

11. **CAUT** transport frigo legume si fructe de la Vidra (IF) la Chiajna (IF). 7-12 to. Contract 2 luni. Cam 70 km. Cu/ fara sofer, **200 €;** ☎0722.789.938/ 0723.253.318 apaminerala@yahoo.com www.cumparteren.com

12. **CEASURI** vechi, cronografe, Universal Geneve, Breitling, Schafhaussen, Longines, Vacheron, cumpar. Plata pe loc. ☎021.335.71.82/ 0766.616.434

13. **COMPANIE** constructii, vand societate de constructii, de marime medie, ce executa lucrari de drumuri, poduri, hidrotehnice, imbunatatiri funciare, civile, instalatii. Active totale: 3,5 mil.euro. Zero datorii, **1.500.000 €;** ☎0722.992.988 axinteradu@yahoo.com

14. **COPY-CENTER,** vand afacere in derulare, sector 3, Bd.1 Decembrie 1918, vad 5 ani, stradal, circulatie pietonala intensa, portofoliu clienti, aparate specifice copy center si productie publicitara, materiale de lucru, consultanta pentru continuarea afacerii. Patronul afacerii emigreaza in strainatate. Astept oferte; ☎0723.531.723

15. **CUMPAR auto Dacia Logan autoutilitare, dube, Logan Van, Renault, Matiz, Papuc cu 2 sau 5 locuri, sau alte marci, poate necesita reparatii, cu plata si actele pe loc; ☎0725.514.688 danysrl@gmail.com**

16. **CUMPAR** la pretul maxim al zilei, Decizia de Compensare Puncte ANRP legea 165/2013, dosare ANRP ce includ Sentinta definitiva si irevocabila, exclus intermediari. Plata inaintea semarii actelor, **1 L;** ☎0728.521.883 tranzactiipiata@gmail.com

17. **FIRMA** catering cu sediu in Piata Presei Libere solicitam contracte pentru desfacerea produselor noastre, scoli, gradinite, azil de batrani; ☎0723.397.058/ 0769.307.272

18. **FIRMA** confectii Bucuresti, contracteaza ateliere confectii pentru efectuare manopera produse textile. Oferim lucru taiat, suport tehnic, parteneriat permanent, plata cash. Cheltuielile de transport asigurate de noi. Contact tel./ email; ☎0731.179.167 ovidiana@chanttal.ro

19. **INCHIRIEZ** post coafor cu portofoliu de clienti, zona Militari, program 1/1 zi, detalii la telefon, ☎0784017170

20. **INCHIRIEZ** spatiu 60 mp cu sau fara prese metal si plastic, sau vand presele si sculele, matrite. Brancoveanu - metrou, **600 €;** ☎021.634.38.86

21. **INVESTESC** in dezvoltare afaceri online, magazine, portaluri anunturi, e-commerce, etc. Rog detalii pe mail, **100.000 €;** ☎ trading1507@yahoo.com

22. **LOC** de veci , vand concesiune Parohia Lacul Tei-D-na Ghica, suparf 3 mp, cripta cu 3 locuri. Negociabil, **4.500 €/;** ☎0766.550.373

23. **LOC** de veci Bellu. Donez drept de concesiune loc de veci, ultracentral, nefolosit, 3 mp, la alee, taxe la zi, **5.000 €;** ☎0724.905.009 Bogdanstefanandrei@gmail.com

24. **NUCI** altoiti soiuri frantuzesti. www.NuciAltoiti.ro vinde puieti de nuci altoiti soiurile Chandler & Franquette - anul 2. Contract, factura, pasaport fitosanitar, certificat de conformitate, consultanta, 80 lei/buc, **80 L;** ☎0735.023.717 contact@valahiagarden.ro

25. **PREIAU** firme cu datorii in toata tara, acte Reg. Comertului, gazduire sediu social, comision avantajos; ☎0726.611.851

26. **PRELUAM** firme cu/ fara preschimbarea sediului social; ☎0728.711.976

27. **SUPRAMAX** articulatii 1+1, vand, pret 70 lei; ☎0765.689.298

28. **VAND** afacere cu profil prelucrarea sticlei plane impreuna cu hala productie dotata cu utilajecorespunzatoare. **1 €;** ☎0787.899.069 office@profesional-glass.ro

29. **VAND** afacere fast food shaormerie, stradal, complet utilata, posibilitate asociere, **9.000 €;** ☎0725.689.880

30. **VAND afacere la cheie, laborator de patiserie - cofetarie cu utilaje necesare pentru fabricarea produselor; ☎0741.116.699**

31. **VAND** afacere la cheie. Pub/ club/ cafenea la suprafata cu clientela si vad format **20.000 €;** ☎0728.243.243 dek_iulian@yahoo.com

32. **VAND** afacere salon frizerie, coafura etc. in garsoniera proprietar, 39.500 euro. Casa Mihailesti 1.000 mp, 23.000 euro; ☎0766.309.149

33. **VAND** afacere salon frizerie, utilat complet, stradal, zona Berceni - Drumul Gazarului, posibilitate asociere, **9.000 €;** ☎0725.689.880

34. **VAND** afacere/ site online, vanzari aranjamente florale, design floral, asigurarm suportul tehnic si know how-ul timp de 1 luna de la predarea afacerii, **9.000 €;** ☎0722.287.356 nicolaeluiza@yahoo.com www.firstflower.ro

35. **VAND** firma taxi cu 2 taxiuri din 2008 + licente de Ilfov valabile pana in iuie 2018 cu drept de prelungire, **11.000 €;** ☎0764.411.555

36. **VAND** firma taxi cu 51 de autorizatii+ 51 de masini de Bucuresti, vizate pana in 2020; ☎0734.600.000/ 0733.033.333

37. **VAND** magazin mixt, la cheie, suprafata 8 mp, geam si usa termopan cu grilaj de fier, ac, sistem supraveghere si alarma, cablu tv si internet, marfa in stoc, clientela formata. Chiria lunara este 100 E, **2400 €;** ☎0769.697.672 Bogdan.lucaciu@yahoo.com

38. **VAND** patiserie, super oferta, Piata Muncii, pret neg., **2.500 €;** ☎0749.302.825

39. **VAND** Sala de Aerobic infiintata in anul 2014, brand cunoscut si promovat intens pe piata sallilor de fitness si aerobic din Bucuresti. Clientela formata si fidelizata, peste 100 de membrii activi. **10.900 €;** ☎0720154618 laviniacristache25@gmail.com

40. **VAND** salon de infrumusetare in Mogosoaia. Dotari complete coafor, manichiura/pedichiura, cosmetica, masaj si intretinere corporala. Suprafata 400 mp. **40.000 €;** ☎0724.254.554

41. **VAND** studio de videochat complet mobilat utilat, pret 8500 euro discutabil. Camere web Logitech bcc 950 pc i5/i7 monitoare 20/22 inch sau tv led, birouri, paturi, exact ca in poze, **8.500 €;** ☎0768.837.428 CHIRIEMICA500EURO@YAHOO.COM

42. **VAND** urgent firma platitoare de TVA, plec definitiv din tara, **3.000 €;** ☎0722.698.249

43. **VANZARE** studio videochat, este vorba despre o vila cu 2 camere zona lancului complet dotata si mobilata de lux **1 €;** ☎0784.059.060 stanciualexandru11@gmail.com

Echipamente, utilaje, scule

1. **BOBINATOR** cu gofrare, pretaiere role hartie, prosop, compania noastra va furnizeaza utilaje pt. fabricare, procesare portioare laminare hartie si carton, role hartie, masina servetele,slittere tevi carton, banzice si taietoare pe disc pt prosop hartie diver, **16.800 L;** ☎0744.667.742 informatiiechipamente@gmail.com

2. **ELEVATOR auto. Scule service auto. Vindem: elevatoare si alte scule de service auto noi si folosite, elevator fix si elevator mobil, aparat schimbat freon Texa (ac); ☎0742.769.462/ 021.332.24.80 autopuls@yahoo.com www.total-media-news.ro**

3. **MASINA** ansamblat albume Victoria 5 in 1-2 corpuri, noi, neg.; ☎0722.824.278

4. **MOARA** grau capacitate 500 kg/h producator IMA Iasi, randament 65-70% stare functionare foarte buna si utilaje brutarie complete capacitate 3000 paini/8h. Preturi foarte convenabile, plata si cu cereale; ☎0722.260.512

5. **ROTISOR** pe gaz, 8EGD, MCM, 15 spade, 90 pui, dimensiuni 1920 mm inaltime,1098 mm latime, 660 mm adancime. Greutate 230 kg aproape nefolosit.Merge cu butan, propan, gaze naturale **5.000 €;** ☎0721.236.609/ 021.642.46.11 petre.badescu@gmail.com

Utilaje agricole

1. **COMBINA AGRICOLA** John Deere 1188 4 Hy. Marimea avelopelor anterioare 12.0/12.5 -18, ore de utilizare 5700 h. Cilindri 6 piese. Dimensiune anvelope frontale 23.1-26. Tip tractiune 2 WD, an 1992, **21.600 €;** ☎021.350.49.35

2. **PRESA** de ulei la rece 2Kw putere instalata. Garantie 1 an la motor/reductor. Constructie din inox. Elemente active tratate termic. Motor cu dublu sens de rotatie. Site: www.presa-ulei.com an 2016, **8.600 L;** ☎0756.751.974/ 0756.751.974 presa.ulei@gmail.com

3. **TRACTOR** Case IH Magnum 340. Tip tractor pentru ferme. Tip tractiune 4WD. Cilindri 6 piese. Putere motor 340 hp. Ore de utilizare 1620 h. Transmisie Powershift. Cabina normal. Dimensiune anvelope frontale 600/70R30. Marimea anvelopelor anterioare 710/70R42, PTO 1000, an 2012, **136.200 €;** ☎021.350.49.35

4. **TRACTOR** cu accesorii, tractor Fiat 415 dt, plug cu doua brazde, freza 1.6 m (8p ore de la nou), semiremorca 3 tone, parcare la Prundeni, jud. Valcea, an 1996, **6.800 €/bucata;** ☎0744.619.541

5. **TRACTOR LH1630** Motor: Diesel Perkins 403D-07, combustibil: diesel. Putere 20CP, capacitate 762 cmc, cutie viteze: manuala, 6 trepte, rezervor 15 l, racire: lichid. Pornire: automat, an 2014, **8.388 €;** ☎031.805.90.43

Citaţii, licitaţii, notificări

1. **ANUNT** Cll Constantin Juncu organizeaza licitatie in data de 06.09.2016, conf. Legii 85/2006 pentru vanzarea unui Fiat Ducato, pret: 12.608 +tva, prop. Deb. GPMarbone. Garantia este de 10%. Rel. tel., ☎0761.894.863/ 0723.530.275 julietamitu@gmail.com

2. **CITATIE** Tribunalul Bucuresti Chipciu Adrian, numitul Chipciu Adrian este citat la Tribunalul Bucuresti, pe data de Luni, 05.09.2016, ora 08.30, Sectia a IV-a Civila, completul F13, camera 247 in calitate de parat in dosarul civ. nr. 7030/3/2016, ☎0733.534.550 gabrielatoma88@gmail.com

3. **EVENTUALII** mostenitori ai defunctului Comanescu Ruxana decedat la data de 28.03.2016 cu ultimul domiciliu in Bucuresti, strada Cozla nr. 2A, sector 3, sunt chemati la Societatea Profesionala Notariala Bucur si Asociatii, cu sediul in Bucuresti, Bulevardul Chisinau nr. 15, bl. A4, scara 2, parter, ap. 46, sector 2, in data de 12.09.2016, ora 10.00, pentru a participa la dezbaterea procedurii succesorale. Daca succesibilii citati nu isi exercita dreptul de a accepta in termenul prevazut de art. 1103 din Codul Civil, vor fi prezumati ca renunta la mostenire.

4. **EVENTUALII** mostenitori ai defunctului Oancea Adrian, decedat la data de 02.06.2016, cu ultimul domiciliu in Bucuresti, strada Murgeni nr. 5, bl. L28, sc. 1, et. 6, ap. 41, sector 3, sunt chemati la Societatea Profesionala Notariala Bucur si Asociatii, cu sediul in Bucuresti, bulevardul Chisinau nr. 15, bl. A4, scara 2, parter, ap. 46, sector 2, in data de 09.09.2016, ora 12.00, pentru a participa la dezbaterea procedurii succesorale. Daca succesibilii citati nu isi exercita dreptul de a accepta in termenul prevazut de art. 1103, din Codul Civil, vor fi prezumati ca renunta la mostenire; ☎0725.073.267

5. **MANOLACHE** Georgeta, cu ultimul domiciliu cunoscut in Spania, Los Charlitos, Alban Almania este citata la Judecatoria Sector 4, pe data de 09.09.2016, ora 9.00, C26, in calitate de parat, in dosarul: 6570/4/2016, in proces cu Pincu Gabriel;

6. **MIHAILESCU** Aurel - Lucian avand domiciliul in Sos. Oltenitei, nr. 20, Popesti - Leordeni, titular al planului/ programului PUZ - introducere in intravilan in vederea construirii - locuinte p+2, str. Astrelor nr. 63, T55/3 - P52, 53, nr. Cad. 117424, Popesti - Leordeni, jud. Ilfov, anunta publicul interesat asupra depunerii solicitarii de obtinere a avizului de mediu pentru planul/ programul mentionat si declansarea etapei de incadrare. Prima versiune a planului/ programului poate fi consultata la sediul Agentiei pentru Protectia Mediului Ilfov din Aleea Lacul Morii nr. 1, sector 6, de luni pana joi intre orele 9.00 - 13.00. Observatii/ comentarii si sugestii se primesc in scris la sediul A.P.M. Ilfov in termen de 18 zile de la data publicarii anuntului; ☎021.430.15.23/ 021.430.14.02

7. **NOTIFICARE** Abdul Wahab Nathalia Gabriela, CNP:2770428433017, notific Societatii Trans Gazal SRL, inregistrata la ORC Bucuresti cu J40/12943/2003, si CUI:15771526, reprezentata de Gibaru Vandana Elena, CNP:2820511323538 in calitatea de asociat unic sa-si schimbe sediul social din Bucuresti sect.3, Aleea Barajul Bicaz, nr.11A, bl.M33, sc.A, et.2, ap.30.

8. **S.C.** Agromec S.A. Urziceni convoaca actionarii in A.G.E.A pentru data de 27.09.2016 ora 16.00. Ordinea de zi: 1. aprobarea unui credit in suma de 45.000 lei, necesar desfasurarii campaniei de toamna, solicitarea creditului se face prin banca BRD Urziceni cu garantia APIA Ialomita. 2. numirea comisiei de cenzori. ☎0762.289.749

9. **SIMO** Voyage SRL, RO19178158, J23/2244/2006 anunta solicitarea de obtinerea autorizatiei de mediu pt ?Restaurante-cod CAEN 5610? la pct de lucru din Buc, Sect5, Cal Rahovei 147-153,SAD3B,SAD4A ,terasa exterioara.Contestatii la APM Buc in 10 zile, **7 L;** ☎0785.444.442 office@suza-naribs.ro

10. **SUPRAVIETUITORII noptii insangerate, 21/22 Decembrie 1989, din Piata Universitatii anunta depunerea documentelor prevazut de Lege pentru inscrierea Partidului Revolutiei. Facem acest lucru pentru ca acei Eroi Tineri sa nu fie uitati si sacrificiul lor suprem, sa ne aminteasca pentru ce au murit;**

BORDUSANI Solar Park anunta publicul interesat asupra depunerii solicitarii de emitere a acordului de mediu pentru proiectul pensiune agroturistica propus a fi amplasat in Silistea Snagovului, Gruiu, judetul Ilfov.

Informatiile privind proiectul propus pot fi consultate la sediul Agentiei pentru Protectia Mediului Ilfov - Bucuresti, Aleea Lacul Morii nr. 1, sector 6, in zilele de luni-joi, intre orele 9-13.

Observatiile publicului se primesc zilnic la sediul Agentiei pentru Protectia Mediului Ilfov.

POŞTA ROMÂNĂ

C.N. Poşta Română

Direcţia Regională de Poştă Bucureşti

Oferă clienţilor prin cele 75 de oficii poştale informatizate amplasate pe întreg teritoriul Capitalei posibilitatea de a achita

• în mod rapid facturile: - ROMTELECOM, ELECTRICA, ORANGE, COSMOTE, ZAPP, RDS, UPS -

• taxele şi impozitele pentru sectoarele 2 şi 3.

• ratele şi alimentarea contului curent pentru diverse bănci sau societăţi de credit - RBS, MILLENIUM, CITIBANK EUROPE, CETELEM, BRD FINANCE, GARANTI BANK, ESTIMA FINANCE, EUROPE CREDIT, PORSCHE BANK -

POŞTA ROMÂNĂ

Doriţi o campanie publicitară deosebită?

Alegeţi serviciile de marketing direct ale POŞTEI ROMÂNE

Serviciile de promovare vă permit o comunicare directă cu clienţii prin distribuirea la nivel local, regional sau naţional de:

- ***materiale promoţionale - foi volante, broşuri, pliante;***
- ***afişe, reclame, cataloage publicitare de reclamă sau marketing***
- ***probe sau eşantioane de mărfuri fără valoare comercială;***
- ***C.D.-uri, dischete, casete.***

Servicii oferite:

- **POSTMESAGER - imprimate neadresate fără menţionarea destinatarului;**
- **POSTMESAGER PLUS - imprimate semiadresate cu precizarea segmentului de destinatari ales de dumneavoastră;**
- **INFADRES - imprimate adresate cu precizarea numelui şi adresei destinatarului;**
- **INFADRES PLUS - o trimitere INFADRES care conţine şi discuri, benzi magnetice, casete, C

AFACERI, DIVERSE

11. **VOICA** Dumitru si Boicea Jianu, proprietari ai terenurilor situate in Tarla 55/5, parcela 74, 75, 76, 77, nr. cad. 101197, 2587 si 2588, Oras Popesti - Leordeni, jud. Ilfov, in suprafata totala de 2.003 mp, anunta publicul interesat asupra depunerii solicitarii de obtinere a avizului favorabil pentru documentatia PUZ - Locuinte max. P +2E. Documentatia a fost depusa pentru consultare la Consiliul Judetean Ilfov in data de 24.08.2016. Observatii, comentarii se pot trimite in scris la Directia de urbanism din cadrul Consiliului Judetean Ilfov, str. Ghe. Manu, nr. 18, sector 1, in termen de 15 zile de la publicarea prezentului anunt; ☎021.212.56.93

Pierderi

1. **ACT** concesiune pentru 1 loc de veci emis de parohia Vintila Voda - oras Popesti Leordeni, la data de 22.04.2014. Act nr. 8307 lot 112, loc 12. Il declar nul; ☎0721.703.081

2. **AUTORIZATIE** construcţie nr. 23 din 8 februarie 2000, pe numele Schinteie Petre si Vasilica, pe adresa str. Magnetului nr. 65, sector 3. ☎0726.977.479

3. **BULETIN** pe numele Neagu Marina - Raluca. Il declar nul; ☎0748.233.320

4. **CARNET** de munca seria BG nr. 0232376, titular Constantin Cristina. O declar nula

5. **CARNET** student si legitimatie Politehnica Bucuresti, zona Regie; ☎0732.455.502

6. **CARTE** identitate, certificat nastere, diploma 10 clase pe numele Dinu Cornel. Le declar nule;

7. **CARTELE** de metrou doua (2), seria 4191151477644, 4191151477645; ☎0763.923.441

8. **CERTIFICAT** constatator pentru suspendarea activitatii SC Sonia`s Prod Com SRL, nr. inregistrare la Reg. Com. J40/8990/2002, CUI 14875480. Il declar nul;

9. **CERTIFICAT** constatator persoana fizica autorizata Niculae Razvan Nicusor. Il declar nul ☎07441599540

10. **CERTIFICAT** constatator pt activitatii desfasurate la tertii apartinand SC Eurotrust Trading SRL cu sediul social in Lupeni, str. Strajă nr 13 judet Hunedoara, avand J20/47/ 2009 CUI 24960613. Il declar nul.

11. **CERTIFICAT** constatator sediu social apartinand SC Dalprincipe SRL cu sediul in sat Contesti, com. Contesti (T35, P988), jud. Vrancea, J38/187/2009, CUI 25357972. Se declara nul.

12. **CERTIFICAT** Constatator. SC Niky Scorpion Alcom SRL declara nul certificatul constatator distrus in incendiul din 24.12.2014; ☎0761.853.944

13. **CERTIFICAT** de inmatriculare seria B nr. 2448621 apartinand SC Alexsimo Food International SRL cu sediul in Bucuresti, sector 3, Aleea Laceni nr. 11, bloc PM 83, ap. 4, CUI 11542023, J40/2326/1999. Il declaram nul. ☎0746.370.454

14. **CERTIFICAT** de inmatriculare si certificat constatator sediu pentru SC Total Service MNG SRL, cu sediu in str. Barca nr. 19, bl. M7, sc. 1, et. 6, ap. 26, J40/554/ 1992, CUI 2603423;

15. **CERTIFICAT** de inregistrare si certificat constatator de la sediul social al S.C. Doriki Techniki S.R.L., avand numar de ordine la Registrul Comertului Bucuresti, J40/9596/2009 si CUI 26053190, cu sediul social in Bucuresti, sector 4, Calea Serban Voda nr. 133, etaj 2, Central Business Park, cladirea A, sectiunea A 2.39. Le declar nule.

16. **CERTIFICAT** inregistrare seria B nr. 0402967 si anexa avizare activitati, al Societatea Art Interpres SRL, J40/2499/2001, CUI 13755150, cu sediul in Bucuresti, B-dul Ion Mihalache nr. 174, bl. D, sc. A, et. 7, ap. 32, sector 1. Le declar nule. ☎0721.335.987

17. **CERTIFICATUL** de inregistrare nr. 15530129 al Modern Steps SRL, str. Betonierei nr. 48, Bucuresti, declar pierdut si nul. ☎0723.273.998

19. **CONTRACT** cazare camin, Belvedere Nou; ☎0764.247.238

20. **CONTRACT** de inchiriere nr. 215340-0410612015

18. **CHITANTE** Euroins. Renomia SRBA Insurance Broker declara pierdute urmatoarele chitante Euroins: 1515070, 1501901-1501910; 1599525-1519530; 1519541-1519550; 1629165-1629200; 1631405-1631410; 1631431-1631440; 1631471-1631480; 1631491-1631500; 1631561-1631570; 2193831-2193840; 2217271-2217280; 2217371-2217380; 2217321-2217340; 2217411-2217430; 2995481-2995490; 3234651-3234660; 3287951-3287960; 3287971-3287980.

21. **DECLAR** nule certificate constatatoare apartinand Miturk Impex SRL pentru punctul de lucru din Buc, Sect 6, B-dul Iuliu Maniu nr. 8A stand 17 si punctul de lucru din Buc, Sect 6, B-dul Iuliu Maniu nr. 78-92 Piat Agroalimentara veteranilor, spatiul 55

22. **DUPLICAT** la act orogonal eliberat la data de 23.08.1993, seria J nr. 185149, pe numele Pirgaru I. Elena. Il declar nul; ☎0744.684.201

23. **KREATOR** Grup SRL, pierdut certificat de inregistrare al S.C. Kreator Grup Srl, seria B nr. 0384112, cu sediul in Bucuresti sector 6 str. Tincani nr. 12 bl. z23 sc. 1 et. 7 ap. 48, cod fiscal 16469160

24. **LEGITIMATIE** a Complexului pentru Activitati Recreative si Educatie Sf. Pantelimon pe numele Mihai Ana Maria Valentina. O declar nula;

25. **LEGITIMATIE** cu nr. 4171150777238. O declar nula. ☎0765.198.870

26. **LEGITIMATIE** cu numarul 15493, Pantelimon nr. 2. ☎021.643.05.77

27. **LEGITIMATIE** servici S.A.I.E.I, functia agent apaza pe numele Enescu Adrian. O declar nula.

28. **LEGITIMATIE** serviciu TVR pe numele Mihaela Daniela. O declar nula.

29. **LEGITIMATIE** student pe numele Popescu Constantin Alin. O declar nula;

30. **ORIGINAL** numar de ordine atribuit de ANAF pt casa de marcat Reltrade, model A100, seria ED 101182 apartinand Big Best Comp SRL, CUI 8995601. Il declar nul.

31. **PIERDUT** stampila. Enescu Bogdan Alexandru PFA, CUI 35333997, NR inmatriculare F13/1538/2015, pierdut stampila in perioada, o declar nula, ☎0731.200.771 bogdan.enescu@gmail.com

32. **PROCES** verbal predare primire pe numele Colonica Monica; ☎021.630.76.23

33. **PROCES** verbal, anexa la contractul de construire nr. 39513-1982, Manea Lenuta.

34. **REGISTRUL** unic de control al SC M. Latif Corporation SRL, CUI 18596888, J40/6509/2006, cu sediul social in str. Novaci nr. 4, bl. S9, sc. 1, et. 4, ap. 19. Il declar nul.

35. **REZOLUTIA nr. 516592. S.C. Pedros Concept SRL, pierdut rezolutia nr. 516592 din 20.09.2012 emisa de Oficiul Registrului Comertului - Tribunalul Ilfov si Certificat Constatator nr. 543061 din 19.09.2012; ☎0762.486.432**

36. **STAMPILA cu inscriptia SC Pedros Concept RL. O declar nula; ☎0762.486.432**

Diverse

1. **ACORDAM** absolut avantajos imprumut cu garantie auto sau imobiliara prin GMC; ☎0724.112.892

2. **ACORDAM credit rapid, refinantari, cu rate lunare fixe pentru salariati, pensionari (boala, handicap, revolutionari). Varsta maxima 75 ani, venit minim 400 L; ☎0725.401.155**

3. **AMANET AUTO** Obtii un imprumut pe loc, cu orice garantie auto-moto, fara adeverinta venit, fara certificat fiscal sau drumuri la notariat, comision corect, conditii flexibile, parcare centrala, supravegheata video ☎0728.061.799 marescredita-manet@gmail.com www.mc-amanet.com

4. **APARTAMENT** vila, zona Regie, 5 min. Carrefour, 10 minute metrou, centrala gaze, mobilat, izolare termica; ☎0720.008.910

5. **BARBAT** 49 ani, civilizat, cu situatie materiala, doresc doamna gospodina pentru ajutor reciproc, si provincia; ☎0761.298.730

6. **BELU,** particular vand loc de veci 3,5, jumatate cavou, accept orice variante, **9.900 €;** ☎0723.182.388

7. **BULETIN** de Bucuresti. Pensionara serioasa iau in spatiu persoane care doresc buletin de bucuresti pentru 10 ani si viza de flotant, actele se fac legal la evidenta populatiei, oferta valabila si pentru persoane din repu, **200 L;** ☎0760.864.033 passyon_pour_chocolate23@yahoo.com

8. **BULETIN,** iau in spatiu persoane pentru schimbare buletin, Bucuresti; ☎0773.733.470

9. **CAUT** un garaj sa inchiriez (pentru arhiva), ofer maxim lunar, **300 L;** ☎0722.234.336

10. **CAVOU** 3 cripte Caramidari 2, Piata Sudului, Berceni ofer; ☎0737.305.087

11. **CEDEZ** magazin fructe si legume cu 2 frigidere si mobilier. Brancoveanu, **1.200 L;** ☎0763.704.845

12. **CRANGASI** zona, caut loc de inchiriat auto mic; ☎0722.603.789

13. **CREDIT** rapid salariati/ pensionari incepand cu 400 L, pana la 75 ani, refinantari si cu pensii handicap; ☎0765.177.668

14. **CUMPAR** decizii, puncte ANRP; ☎0737.903.170

15. **CUMPARAM** litigii, cote parti, creante certe, imobile in executare, oferim imprumuturi garantii, preluam ipoteci; ☎0768.771.157

16. **FAMILIE** serioasa oferim ingrijire batrani, rugam seriozitate; ☎0768.778.136

17. **FAMILIE** tanara cautam sa ingrijim batran/a cu ramanere in spatiu (doar casa in zona centrala). Nu pierdeti ocazia. Avem studii superioare si va putem oferi sprijinul nostru. Suntem energici, sufletisti si cinstiti; ☎0762.557.851

18. **IMPRIMANTA** foto HP DesignJet Z5200 PostScript aproape noua. Rezolutie 2400x1200 dpi. Foloseste 8 culori. Printeaza pe coala sau rola latime max 111,8 cm pe hartie, canvas, film, autocolant, etc. **2.800 €;** ☎0735183925

19. **LOC** de veci Cimitir Colentina, Reinvierea, vand, **1.500 €;** ☎0763.028.442

20. **LOC** de veci cripta 3 locuri la Cimitirul Capra, lucrare efectuata, **4.200 €;** ☎0721.764.428/ 0727.711.034

21. **LOC** de veci in Cimitirul Municipal Brasov, Sectorul Ortodox, in suprafata de 3,50 mp, fara lucrare, fara oseminte; ☎0735.185.910

22. **LOC** de veci, 2 cripte 6 locuri, la cimitirul Bellu Militar, Bucuresti, veci- vecilor, lucrare marmura, **17.500 €;** ☎0721.000.150

23. **LOC** de veci, Bucurestii Noi, cavou cu constructie 3 locuri, ☎0763.604.889

24. **LOC** de veci. Proprietar vand loc de veci, taxe platite, nefolosit, in cimitir Adormirea Maicii Domnului, langa cimitir Berceni 2, lucrare executata cripta cu doua nivele, cruce si postament, **2.500 €;** ☎0721.337.171

25. **LOC** in Cimitirul Belu, **35.000 L;** ☎0722.864.524

26. **MAGAZIN** Istoric. Numarul recent al revistei, al 593-lea, de la aparitia ei in aprilie 1967, ofera prin temele lui, articole diverse. Cateva dintre ele: Reflectii despre trecut si despre istorie. Intrarea Romaniei in razboiul reantregirii. Operatii preliminare mobilizarii armatei. Prima luna de razboi. Memorii de razboi. Centenarul intrarii noastre Romaniei in Marele Razboi evocat la New York si Washington. Carta Atlanticului o piatra la Fundata lumii de astazi. Carol a IX - lea Marie Touchet. 23 august 1944 la cald. Amintirile unei veterane de razboi. Maria Radescu. A fost odata ca niciodata. Pastila de cuvinte. 1940. Intunecatul drum al expulzarii. Disputa dintre Iugoslavia si Austria. Locuinte - tip de la strada Lanariei. Povestea M15 si M16. Batalia de la Verdun un mit al memoriei contemporane. Infernul de la Verdun. Pe vremuri oamenii isi trimiteau scrisori. Femeile ninja intre poveste si adevar;

27. **PERSOANA care are o copie a adeverintei de venituri ratb. 453.506/ 10.09.2013 din anii 1992-1999, este rugata sa sune la tel.: ☎0766.405.205**

28. **TANAR** din Germania caut studenta la medicina. Scrie-mi pe adresa: 88637 Leibertingen Halden str.9. Deutschlone;

29. **TERAPIE** vocationala, sporturi vocationale, carti vocationale, eliberare energie negativa; ☎0720.718.627

30. **VAND** (cesionez) loc veci central Cimitirul T. Vladimirescu; ☎0754.955.377

31. **VAND** aparate colectionate de-a lungul timpului de catre mine si tatal meu. Detin diferite amplificatoare, boxe, tunere, deck-uri, pickup-uri etc. Ca reper, zona Lacul Tei, Sect 2. Cer si ofer seriozitate **5 €;** ☎0735.655.917 calinescuvalentin@yahoo.com

32. **VAND** loc de veci compus din 3 cripte la pisanie cu cruce mozaicat in Cimitirul Bunavestire, **1.000 €;** ☎0787.534.462

33. **VAND** loc de veci cu 3 cripte, cimitir Balaneanu sau Iancu Nou; ☎021.769.18.86

34. **VAND** loc veci Cimitirul Sf. Ioan, Pipera, vand loc de veci dublu 240/240 cu bordura de ciment; ☎0767.693.182

35. **VAND** Omagiu, "Stema Romana - insemnele Domnesci Trofee"; ☎0722.125.998

36. **VAND** salon de infrumusetare in zona Militari/Gorjului. Salonul are 2 posturi coafor, 2 manichiura, 1 cosmetica, produse, ustensile, lucratori, baza de clienti. Pret negociabil chirie si intretinere mica. **9.000 €;** ☎0767.803.507 lupu.mihai87@yahoo.com

★★★★★★★★★★★★★★★★★★

37. **VAND UN LOC DE VECI LA PANTELIMON 2, CU 3.500 L; ☎0732.581.802**

★★★★★★★★★★★★★★★★★★

ANUNTURI ULTIMA ORA

Anunţurile urgente **se primesc Marţi şi Joi până la ora 16, Sâmbătă până la ora 14**

● **MARŢI** ➔ în ediţia de Miercuri ● **JOI** ➔ în ediţia de Vineri ● **SÂMBĂTĂ** ➔ în ediţia de Luni ● **La sediile redacţiei şi agenţiile de publicitate**

PRESTĂRI SERVICII

Construcţii, amenajări

ACCESIBIL pret executie, constructii cu plata in rate - vile. Verificare, revizie gaze, montat electrovalve cu senzor gaze, lucrari gaze, apa; ☎0761.941.242

AMENAJARI zugraveli, gresie, faianta, tencuieli, zidarii, polistiren, case la gata; ☎0764.368.198/ 0746.815.355

CONFECTIONEZ din fier forjat sau profile metalice, balustrade, balcoane, copertine, scari, garduri, porti, diverse structuri in regim de urgenta, preturi/ mp incepand de la 120 L; ☎0767.468.036

ECHIPA fierari cu firma sau fara, cu experienta. Echipa este formata din 25 de fierari. Avem masini de fasonat, diesel, nu folosim curent 380. Montam orice fier, fasonam, 1 L; ☎0762.593.432

INCHIRIEZ buldoexcavator cu mecanic deservent 500 lei/zi (10 ore maxim); ☎0764.232.360

LUCRARI de constructii de la A la Z executa sociatate comerciala: structuri din beton, zidarii, tencuieli, finisari. Lucram in toata tara cu un efectiv de muncitori calificati. Turnam si betoane elicopterizate pe suprafete mari; ☎0760.105.828

TANAR specialist in zugraveli, rigips, tencuieli, faianta, gresie, construiesc/reformez complet case. Calitate, seriozitate. ☎0729.219.332

Reparaţii, service

ANTIVIRUS, aplicare soft, depanare (re)instalare computere - laptopuri, la domiciliul dvs., inclusiv weekend; ☎0723.984.654/ 0768.790.654

TAPITER autorizat, lucrez la domiciliul clientului paturi, canapele, fotolii, scaune, saltele - pt. cluburi - restaurante. Persoana serioasa; ☎0729.226.701

Diverse

EXECUTAM lucrari stomatologice, tratamente, proteze, implanturi dentare la sediu si domiciliul pacientului; ☎0721.152.872

MASAJ de relaxare, doamna licentiata 40 ani, pentru domn licentiat; ☎0742.778.635

MASAJ de relaxare, zona Banu Manta, detalii la telefon; ☎0734.405.997

MEDITEZ engleza, chitara, 20 lei/2 ore, 100 lei/luna. Vand bicicleta Decatlon 400 lei, vand oglinzi 2MLxl, 100 lei; ☎0733.988.864

LOCURI DE MUNCĂ

Oferte locuri de muncă

AGENT de interventie cu atestat pentru Bucuresti. Rugam si oferim seriozitate; ☎0769.283.938

AGENT de paza cu sau fara atestat angajeaza Carpat Guard, salariul 1.200 Lei net, plata salariului la termen, conditii optime de lucru. Obiective zona: Militari, Berceni, Pantelimon, Baneasa, **1.200 L;** ☎0786.410.128/ 0769.075.995 angajari@carpatguard.ro

AGENT de paza cu sau fara atestat angajeaza Carpat Guard, salariul 1.200 Lei net, plata salariului la termen, conditii optime de lucru. Obiective zona: Militari, Berceni, Pantelimon, Baneasa, **1.200 L;** ☎0786.410.128/ 0769.075.995 angajari@carpatguard.ro

AGENT de paza cu sau fara experienta angajeaza Carpat Guard, salariul 1.200 Lei net pentru obiective cladiri de birouri, centre comerciale, centre logistice. Carte de munca, seriozitate. Va asteptam la interviu, **1.200 L;** ☎0786.410.128/ 0769.075.995 angajari@carpatguard.ro

AGENT de securitate cu sau fara atestat in Bucuresti si in tara cu carte de munca. Relatii la telefon; ☎0769.283.938

AGENT paza cu sau fara atestat, pentru obiective cladiri de birouri, centre comerciale, centre logistice, salariu 1.200 Lei net. Firma Carpat Guard, plata salariului la termen. Va asteptam la interviu, **1.200 L;** ☎0786.410.128/ 0769.075.995 angajari@carpatguard.ro

AGENT paza cu sau fara experienta, Firma Carpat Guard, salariul 1.200 Lei net pentru obiective in zonele: Pantelimon, Berceni, Militari, Baneasa. Platim salariul la termen. Va asteptam la interviu, **1.200 L;** ☎0786.410.128/ 0769.075.995 angajari@carpatguard.ro

AGENT vanzari mase plastice, cunoscator bulgara/ engleza, persoana comunicativa si sa lucreze in echipa. CV in engleza la email; ☎ miroslav.nonchev@gmail.com

AGENTI de interventie pentru societate de paza. Salariu net 1.600- 1.800 L/luna. Nu sunt intarzieri la plata salariului; ☎0760.650.245

AGENTI de paza. Angajam urgent agenti de paza calificati, numai din Bucuresti pentru activitate in magazin. Telefon: ☎0752.069.204

AGENTI imobiliari. Angajam agenti cu/fara experienta. Se asigura pregatire. Oferim conditii de exceptie. Te asteptam la interviu; **2.200 L;** ☎0761.393.936 eugen_s89@yahoo.com

AGENTI paza pentru Bucuresti, urgent, salariu atractiv, tel.; ☎0725.989.708/ 0726.877.450

AGENTI paza, femei si barbati cu domiciliul in zona Colentina, Lacul Tei, Aviatiei, Pipera, Voluntari pentru obiective din sos. Pipera-Tunari; ☎0720.785.043/ 0720.499.689

AGENTI pentru obiective in Bucuresti si Ilfov, angajeaza societate de paza. Salariu 1.100- 1.300 L/luna. Asiguram scolarizare. Nu sunt intarzieri la plata salariului; ☎0760.650.245

AGENTI securitate barbati/femei, zona Crangasi. Plata la timp, fara penalizari, net 1.000 L; ☎0745.324.833/ 0745.368.411

AGENTI securitate pentru obiective Bucuresti- BGS Divizia de Securitate, salariu atractiv care se plateste la timp, contract de munca integral, sarbatori legale platite dublu, prime lunare, bonusuri, servicii medicale gratuite, conditii placute de munca, excursii gratuite munte/ mare, asiguram calificare profesionala gratuita. Interviurile: str. Calea Vitan nr. 293, sector 3, luni-vineri: 09.00-16.00. Mijloace de transport: 124, 202, 223, 135, 123 Auchan Vitan, vis a vis de Targul Auto Vitan. Relatii la tel./ e-mail: ☎0757.094.437/ 0749.062.295/ 021.330.51.20 recrutari@bgs.ro

ANGLIA, Londra, Liverpool, Leeds angajeaza doamne- domnisoare (escorte) 18+ cu/fara experienta pentru serviciul de escorta se lucreaza in cluburi, case private, locatii centrale, comision 60% escorta- 40% casa sau 50-50% depinde de locatie. Castiguri substantiale 7.000- 9.000 lire, cazare gratuita, site-uri renumite gratuite, clientela formata. Primul tel. este de Romania, raspunde Bianca, **10.000 €;** ☎0774.512.731/ 00447405115592

BARMAN, Restaurantul Caru cu bere recruteaza personal pentru urmatoarele posturi: bucatar, ajutor de bucatar, ospatar, barman, picol, hostess, menajera. Beneficii: Oportunitatea de a lucra in cel mai faimos restaurant din Bucuresti. Pachet de beneficii motivant. Posibilitatea de promovare in functie de performanta. Iti doresti sa faci parte din echipa noastra? Trimie CV-ul tau la adresa de mail. Site: www.carucubere.ro ☎0727.619.394 training@carucubere.ro

BUCATAR si ajutor bucatar pentru Clubul IDM, contract de munca, salarii mereu la timp, bonus de performanta, e-mail: ☎021.316.09.62 hr@idm.ro

BUCATAR, ajutor bucatar, ospatar, femeie vase/ curatenie, domiciliu sector 2/3, Pantelimon, Branesti, Islaz, Fundulea, vecinatati, salariu atractiv. Valea lazurilor, Belciugatele; ☎0761.905.321/ 0788.158.925

BUCATARI ospatari si barmani cu experienta pentru cafenea Vibes Cafe, zona Titan; ☎0722.221.270

BUCATARI si ajutori bucatari pentru evenimente (personal serios si chef de munca); ☎0764.375.233

CASIER shop, casier bar; ☎0736.898.770

CIZMAR -tragator manual cu experienta in tocuri aplicate, masinista cusut fete incaltaminte si cizmari- tragatori incepatori pentru productie incaltaminte de dama sectorul 6, contract de munca pe perioada nedeterminata, salariu motivant. Contact: ☎0744.381.251

COAFEZA cu experienta, salariu 1.800 Ron/ procent, program 1 zi/ 1 zi pentru salon cu vad, spatiu comercial stradal; ☎0729.059.178

COLABORATORI pentru un club copii, zona Aparatorii Patriei. Pian - Psiholog cu atestat; ☎0723.333.556

COVRIGAR si muncitori pentru productie (tura noapte) pt. patiserie; ☎0371.339.716

CROITOREASA pentru atelier croitorie si retus situat in zona Vitan, oferim carte de munca, bonusuri si comision, decontare abonament; ☎0765.255.122/ 0767.822.448

DISTRIBUITORI / postasi. Post Master member of Austrian Post Group angajeaza distribuitori / postasi pentru distributie corespondenta in Bucuresti. Experienta nu este obligatorie. Cerinte: punctualitate si seriozitate, spirit de echipa. Oferta: salariu fix + bonusuri de performanta, bonuri de masa, servicii medicale private, program de lucru flexibil. Programari interviuri: sector 1: 0759.030.625; sector 2: 0759.030.765; sector 3: 0759.030.757; sector 4: 0759.030.712; sector 5: 0759.030.696; sector 6: 0759.030.768. Te asteptam in echipa PostMaster.

DOAMNE pentru videoconversatii. Fara limita de varsta, aspectul fizic nu conteaza. Oferim bonus la angajare, salariu atractiv, program flexibil; ☎0736.752.963

DOAMNE si domnisoare cu varsta minima 18 ani, atitudine pozitiva si incredere in sine, persoane serioase si responsabile pentru Dream Studio. Oferim: salariu garantat intre 5.000 si 10.000 Lei, forme legale de angajare, siguranta datelor personale si a identitatii, sprijin financiar pentru casa, masina si nevoi personale, abonamente medicale in cadrul unei companii private. Aplica acum; ☎0736.752.963/ 0757.367.200

DOMNISOARE, doamne, doar conversatii pe calculator, nimic mai mult. Fara limita, dar varsta minima de 18 ani, fara nuditate, bonus la angajare 500 $; ☎0757.367.200

DULGHERI, fierari, zidari, salariu **100 L/zi;** ☎0787.810.404/ 0741.710.195

ELECTRICIENI ţt si mt, inginer proiectant instalatii electrice (ţt si mt), angajam; ☎021.345.35.45/ 0751.028.728

ELVETIA - Club Imperium. Aplica acum, plecari imediate. Club de lux angajeaza doamne- domnisoare 18+, cu sau fara experienta, dame de comapanie, comision 60% + procent din consumatie, castiguri substantiale. Cazare gratuita, contract de munca, clientela formata. Vorbim lb. romana, sms wattap; www.club-imperium.ch ☎0763.617.284/ 0041796454360 info@club-imperium.ch

ELVETIA Le Rouge angajeaza fete dragute cu aspect fizic placut ca dame de companie, asiguram cazare. Castiguri reale 10.000- 15.000 €/luna. Raspundem la beep, sms, e-mail, vorbim romaneste, site: www.le-rouge.ch ☎0041762064337 info@le-rouge.ch

ELVETIA Studio Club Relax angajeaza legal, cu acte, fete 18+ dragute, prezentabile, cu aspect fizic placut, asiguram cazare, transport si peste 10.000 Euro lunar, plata pe loc. Raspundem la beep, sms, e-mail, vorbim romaneste. Site: www.clubrelax.ch, salariu pe luna **12.000 €;** ☎0041762064337 info@clubrelax.ch

ELVETIA, Club exclusivist din Elvetia angajeaza tinere simpatice, agreabile si zambitoare. Te asteptam in echipa noastra si vei vedea cat de simplu este sa castigi bani si sa te distrezi in acelasi timp. Conditii legale, castiguri mari. Viber/ WhatsApp; ☎0041762786037

ELVETIA, Galaxy Bar-Club, club de lux cu clientela exclusivista, angajeaza pentru luna septembrie, tinere in varsta de minim 18 ani. Oferim cel mai bun comision din castiguri, permis de munca, cazare gratuita. Detalii despre transport, cazare si veniturl la telefon/whatsapp; site: www.galaxyrueti.ch ☎0728.667.845/ 0041794593500

ELVETIA, Galaxy Bar-Club, club de lux cu clientela exclusivista, angajeaza pentru luna septembrie, tinere in varsta de minim 18 ani. Oferim cel mai bun comision din castiguri, permis de munca, cazare gratuita. Detalii despre transport, cazare si veniturl la telefon/whatsapp; www.galaxyrueti.ch ☎0728.667.845 job.elvetia@yahoo.com

FEMEI de serviciu pentru Clubul IDM, contract de munca, salarii mereu la timp. Programari interviu la tel.: ☎021.316.09.62

FEMEI si barbati pt. curatenie la magazine din Park Lake Mall - cartier Titan (langa Parc IOR) angajeaza firma curatenie. Perioada detereminata 9 zile intre 23-31 august (inclusiv) doar cu contract munca. Se asigura 100 RON/zi (intre 08,00-19,00), salariu total aproximativ pt. cele 9 zile: 900 ron net + 1 masa calda pe zi. Solicitam seriozitate. Info. la tel.; ☎0763.189.417

FEMEIE de serviciu, zona Pantelimon, 12 ore/zi, urmatoarea zi libera, 2 sambete pe luna-8 ore, duminica liber, bonuri de masa, 1.060 lei net, **1.060 L;** ☎0733.117.450

FEMEIE la vase + debarasat, experienta, seriozitate, harnica, dorinta de munca, salariu, bonus, 1 masa/zi; ☎0722.733.485

FETE, doamne bar, rog seriozitate, sector 5; ☎0765.227.689

FRIZER cu experienta, salariu 1.500 Ron/ procent, program 1 zi/ 1 zi, pentru salon cu vad format; ☎0729.059.178

FRIZER, frizerita angajam, zona Berceni, Piata Sudului; ☎0768.504.168

GERMANIA, Promedica 24.ro. Castiga bani suplimentari in sezonul de vara. Lucreaza in Germania ca ingrijitor/ ingrijitoare de persoane varstnice. Perioade flexibile (1, 2, 5 luni), castiguri atractive, organizarea completa a calatoriei. Suna acum pentru detalii la telefon. Aplica pe site: www.promedica24.ro ☎031.630.15.55

GERMANIA. Lucreaza ca ingrijitoare persoane varstnice. Bonus la angajare de pana la 300 Euro. Doar pana pe 31 august. Grabiti-va. Semnati azi contract cu noi. Suna la tel. sau aplica pe site. Detalii despre regulamentul campaniei in sucursalele Promedica24 si pe site www.promedica24.ro, ☎0369.630.028

GUVERNANTA si calcatoareasa lenjerie pentru Jalabi Ali Hussien. Relatii la telefon; ☎076179913

HOSTESS online. Cerem: minim 18 ani, limba engleza. Oferim: vila lux, central, langa metrou, salariu garantat 500 $, prima angajare 300 $, poze profesionale, procent +bonusuri, ap. fitness, sauna + solar, make up si hair style, Ac, training, suport 24/24 h; www.livestudio.ro ☎0768.444.447

HOSTESS online. Vila lux, legalitate, salariu garantat 500 $+ bonus; www.livestudio.ro ☎0727.444.447

INCADRATOR tipar-tehnolog angajam in zona Viilor, 5 minute de la metroul Eroii Revolutiei. Detalii la ☎0761.920.999

INGRIJITOARE, supraveghetoare, femeie serviciu pentru After School langa metrou Piata Unirii; ☎0723.445.658

INSTALATORI sanitari cu sau fara experienta, permis auto (avantaj) pentru SC Florin si Geo Instal SRL. Salariu atractiv: 1.000-2.500 lei; ☎0762.025.508

LUCRATOR comercial zona Unirii magazin alimentar, langa metrou Piata Unirii; ☎0722.301.479

LUCRATOR depozit, perioada nedeterminata, pentru SC Egea Orbico SRL, zona Pipera. Oferim salariu atractiv, tichete de masa, decontare transport. CV-urile se primesc pe adresa de mail. Persoana de contact: Alina Lazar; ☎0756.195.384 alina.lazar@egeaorbicobeauty.ro

LUCRATORI comerciali pentru 2 restaurante Subway. CV pe mail; ☎0729.931.401 madalina@plach.ro

MANICHIURISTA, urgent, coafeza pentru salon zona Berceni, Metalurgiei; ☎0727.841.318

MENAJERA / bona, apartament 3 camere, central, persoana curata, harnica, credincioasa, energica; ☎0729.590.245

MENAJERA birouri. Angajam persoana pentru menaj birouri cu program luni 8:00-13, marti 10-14:00, vineri 8:00-13. Zona Iuliu Maniu, **400 L;** ☎0732.889.660

MENAJERA interna fara copii minori, (fara obligatii sau parinti in ingrijire) necasatorita sau divortata. Face piata si curata legume, pleaca acasa o data /luna, in caz de urgenta o data /3 saptamani. Salariu 1.300 lei. Sunati intre orele 11-16, **1.300 L;** ☎0730.339.664

MESERIASI pentru intretinere cladiri cu experienta in constructii (gresie, faianta, rigips, glet, parchet, aer conditionat), permisul de conducere cat. B reprezinta un avantaj; ☎0766.590.968

MODELE online. Bonus angajare 300 $, legal, salariu 500 $ + comision. Sauna si solar; ☎0768.444.447

MODELE, Rich Girls Studio iti ofera un job cu venituri de peste 5.000 L pe luna. Vino ca model in echipa Rich si bucura-te de venituri garantate de peste 5.000 L pe luna, posibilitate credit nevoi persoanle, casa si masina, solar, coafor, manichiura, extensii gene, gratuit. Abonamentele medicale la cea mai buna clinica privata din Romania. Suna acum la tel., sau intra pe site: www.richgirls-studio.ro ☎0722.101.020

MONTATOR Pal si MDF. Fabrica de mobila la comanda angajeaza montator cu experienta in domeniu. Salariu intre 2.000 si 3.000 Ron in functie de abilitatile profesionale; ☎0727.056.131

MUNCITORI (calificati si necalificati), soferi distributie pentru brutarie; ☎0371.339.716

MUNCITORI /muncitoare schimb 1 si 2 pentru Deutek. Oferta: 1.200 Lei net, tichete masa, sporuri, transport, alte beneficii. Informatii: str. Catanoaia 33, sect. 3, Bucuresti (zona metrou Republica/ Cora Pantelimon/ Sos. Industriilor); ☎021.256.03.85/ 021.256.03.75/ 0751.561.207

MUNCITORI in constructii, calificati/ necalificati, sudor, lacatus, mecanici. Asiguram cazare; ☎0799.943.101

MUNCITORI in constructii, carte de munca, cazare, masa, salariul in functie de experienta. ☎0764.232.360

MUNCITORI in fabrica angajeaza firma productie (Bucuresti, zona Ghencea). Cerinte: persoane harnice, serioase. Oferim salariu fix, bonus lunar in functie de performante, tichete de masa, plata orelor suplimentare, decontare transport; ☎0720.112.734

MUNCITORI necalificati din sector 4, activitate decoratiuni florale. Rog prezentare la sediu str. Uliesti, nr. 11-21, Berceni; ☎0787.686.096

★★★★★★★★★★★★★★★★★★

MUNCITORI NECALIFICATI PENTRU TRANSPORT MOBILIER LA DOMICILIUL CLIENTILOR. PACHET SALARIAL NET, 1.400 L; ☎0729.618.811/ 0730.709.446/ 0722.214.793

★★★★★★★★★★★★★★★★★★

MUNCITORI pal melaminat pentru atelier (zona Cornetu) si manipulanti (montatori), mobila, zona Drumul Taberei; ☎0746.014.572/ 0765.519.117

MUNCITORI pentru montat pavaj angajez; ☎0722.479.819/ 0761.432.807

MANICHIURISTA cu experienta angajez, pentru salon cu vad format Drumul Taberei, salariu motivant; ☎0722.609.552

MANIPULANT marfa pentru depozit in zona Colentina. Se ofera contract de munca, salariu atractiv, bonuri de masa, bonus. Detalii la: ☎0736.476.539

MANIPULANT marfa pentru depozit pe A1, comuna Joita. Transport asigurat din Bucuresti, salariu fix, bonusuri lunare, tichete de masa. Detalii la: ☎0736.476.539

MANIPULANT marfa pentru fabrica in Voluntari. Program de luni-vineri, transport asigurat, bonuri de masa. Detalii la: ☎0736.476.539

MANIPULANT marfa/ picker pentru depozit in Doraly. Contract de munca, salariu motivant, conditii bune de lucru. Detalii la: ☎0731.707.080

MANIPULANT marfa/ picker pentru depozit in Militari -A1. Contract de munca, salariu motivant, conditii bune de lucru. Transport asigurat. Detalii la: ☎0736.476.539

MANIPULANT marfa/ picker pentru depozit in Militari. Contract de munca, salariu motivant, conditii bune de lucru. Detalii la: ☎0736.476.539

MASINISTI. Firma confectii textile cu sediul in Bucuresti, zona Metrou Costin Georgian (Morarilor) angajeaza masinisti 1 ac si 2 ace, triplock etc. Oferim salariu atractiv, bonuri de masa, carte de munca, transport gratuit, bonusuri. Program lucru: Luni-Vineri 07:00-15:30. Detalii telefon: ☎0724.323.006/ 0729.223.070

MECANIC auto cu sau fara experienta si vulcanizator, zona Bucur Obor; ☎0728.231.061/ 0764.572.488

MECANIC intretinere fabrica Voluntari. Conditii de lucru ultramoderne, colectiv tanar, salariu atractiv. Detalii la: ☎0736.476.539

MECANIC intretinere generala (domeniul metalurgiei). Contract de munca, salariu motivant, conditii bune de lucru. Transport asigurat. Detalii la: ☎0733.000.662

MENAJ Pipera, program 8 ore/zi L-V, curatenie, spalat, calcat, gatit, cu experienta si recomandari, carte de munca; **1.800 L;** ☎0731.579.464

MENAJERA in Voluntari, program 11.00-19.00, de L-V, salariu, **2.000 L;** ☎0765.310.011

MENAJERA pe Calea Mosilor si in Militari, program de 5 ore/zi, de L-V, salariul usor negociabil, **1.000 L;** ☎0765.310.011

MENAJERA, in Pipera, program intern, cu toate weekend-urile libere, salariul **1.700 L;** ☎0765.310.011

MENAJERA, zona Berceni

ANUNTURI ULTIMA ORA

Anunţurile urgente **se primesc Marţi şi Joi până la ora 16, Sâmbătă până la ora 14**

● **MARŢI** ➔ în ediţia de Miercuri ● **JOI** ➔ în ediţia de Vineri ● **SÂMBĂTĂ** ➔ în ediţia de Luni ● **La sediile redacţiei şi agenţiile de publicitate**

>>> continuare din pag. 46

OPERATOR taiere beton. Firma carotare si instalatii angajam operator gaurire, taiere beton, cu sau fara experienta. Permis auto- cat. B; ☎0767.300.100

OPERATOR Tehnic/ It helpdesk, cunostinte IT medii, seriozitate si implicare. Oferim program flexibil, in ture, salariu motivant si bonuri de masa. Asteptam CV-ul dvs. la adresa de mail: ☎ specialist.recrutare@office-market.ro

OSPATAR, Restaurantul Caru cu bere recruteaza personal pentru urmatoarele posturi: bucatar, ajutor de bucatar, ospatar, barman, picol, hostess, menajera. Beneficii: Oportunitatea de a lucra in cel mai faimos restaurant din Bucuresti. Pachet de beneficii motivant. Posibilitatea de promovare in functie de performanta. Iti doresti sa faci parte din echipa noastra? Trimie CV-ul tau la adresa de mail. Site: www.carucubere.ro ☎0727.619.394 training@carucubere.ro

OSPATAR. Popas angajam urgent ospatar. Relatii la telefon; ☎0785.503.635

PATISERA, angajam; ☎0743.082.546

PATISERI cu experienta, zona Colentina. Salarii intre 1.700-2.000; ☎0761.279.712

PAZNIC de noapte la hotel, zona Piata Romana. Engleza si calculator obligatoriu; ☎0722.878.512

PENSIONAR caut pensionar varsnic pentru gradinarit la curte/gradina; ☎021.777.31.95

PERSONAL calificat pentru postul de tehnician mentenanta la cladiri, angajeaza SC First Facility Imobilier SRL. Detalii: ☎0729.887.556

PERSONAL calificat tehnic pentru postul de tehnician mentenanta la cladiri, angajeaza SC MT&T Property Management SRL. Detalii: ☎0724.505.051/ 021.231.52.00

PERSONAL curatenie pentru echipa mobila la societate comerciala. Oferim: 1.600 lei salariu net, bonuri de masa, ore suplimentare platite dublu, loc de munca stabil; ☎0751.049.869

PERSONAL curatenie pentru sedii de birouri si spatii comerciale. Program full-time 8 ore- salariu 1.100 Lei. Program part-time 4 ore- salariul 700 Lei. Se solicita seriozitate si dorinta de munca. Salariu fix, decontare transport, loc de munca stabil, ore suplimentare platite, mediu de lucru modern; ☎0723.329.680

PERSONAL curatenie, salariu si program avantajos, Bucuresti. Bogdan; ☎0727.573.040

PERSONAL feminin cu functia de agent securitate, atestat salariu 1.000-1.200 lei angajam urgent; ☎0737.039.536/ 0737.039.541

PERSONAL procesare numerar, pentru Centrul de Procesare Bucuresti. Beneficii: salariu motivant, tichete de masa, plata orelor suplimentare, sporuri de masa, de weekend si in loialitate, bonusuri de performanta, plata salariului la timp, siguranta locului de munca etc. Pentru angajare te rugam sa ne contactezi la tel./e-mail. Esti gata sa faci parte din echipa G4S? Securiting your world; ☎0728.130.612 recrutare.g4s@ro.g4s.com

PERSONAL restaurant, deschidem noua locatie City Grill Baneasa si recrutam personal pentru urmatoarele posturi: bucatar, ajutor de bucatar, ospatar, barman, picol, hostes, menajera. Beneficii: oportunitatea de a lucra intr-o companie lider de piata si intr-un mediu de lucru placut, pachet de beneficii motivant, posibilitatea de promovare in functie de performanta. Iti doresti sa faci parte din echipa noastra? Trimite CV-ul tau la adresa de e-mail. Site: www.citygrill.ro ☎0728.112.211 ovidiu.murgeanu@city-grill.ro

PERSONAL. Aeromotorsport angajeaza colegi, fete si baieti, pentru detailing profesional automoto. Daca va plac masinile si motoarele, doriti sa munciti intr-un mediu placut si cu un salariu atragator, va rugam contactati-ne la: ☎0751.049.869 hr@handy-man.ro

PROFESOR de engleza angajam pentru gradinita particulara. ☎0720.222.200/ 0723.165.653

PATISER, patisera cu experienta, zona Delfinului, salariu avantajos; ☎0764.673.064

PERSOANE. Firma de curatenie angajeaza persoane cu experienta pentru a crea o echipa de elita. Salariu 1300 - 1600 lei + tichete, bonusuri, decontare transport si posibilitate de avansare profesionala. Relatii la telefon ☎0786.461.231 angajari@doral-cleaning.ro

PERSONAL (fete) la curatenie pentru birouri, zona Bucuresti. Program 8 h/zi sau 4 h/zi. Salariu motivant; ☎0744.486.469

PERSONAL bucatarie, personal curatenie, zona Arena Nationala; ☎0764.673.064

PERSONAL calificat pentru postul de tehnician mentenanta la cladiri, angajeaza SC First Facility Imobilier SRL. Detalii: ☎0729.887.556

PERSONAL calificat tehnic pentru postul de tehnician mentenanta la cladiri, angajeaza SC MT&T Property Management SRL. Detalii: ☎0724.505.051/ 021.231.52.00

PERSONAL curatenie pentru echipa mobila la societate comerciala. Oferim: 1.600 lei salariu net, bonuri de masa, ore suplimentare platite dublu, loc de munca stabil; ☎0751.049.869

PERSONAL curatenie pentru sedii de birouri si spatii comerciale. Program full-time 8 ore- salariu 1.100 Lei. Program part-time 4 ore- salariul 700 Lei. Se solicita seriozitate si dorinta de munca. Salariu fix, decontare transport, loc de munca stabil, ore suplimentare platite, mediu de lucru modern; ☎0723.329.680

PERSONAL feminin pentru spalat vase si curatat legume (salate) la Autoservire (Pantelimon). Relatii la: ☎0723.335.306

PERSONAL spalatorie si calcatorie (fara experienta) pentru spalatorie industriala din zona Militari. Salariu atractiv, contract de munca. Pentru detalii: ☎0736.476.539

PERSONAL. Firma productie marochinarie rucsaci cu sediul in Bucuresti, zona Metrou Costin Georgian (Morarilor) angajeaza personal calificat. Oferim salariu atractiv, bonuri de masa, carte de munca, transport gratuit, bonusuri. Program lucru: Luni-Vineri 07:00-15:30. Detalii telefon: ☎0724.323.006/ 0729.223.070

PICKER pentru depozit in Domnesti, Ilfov. Se ofera contract de munca, salariu motivant, bonuri de masa, transport asigurat. Detalii la: ☎0736.476.539

PICOL. Vrei sa traiesti perioada de glorie a celei mai renumite locatii din Bucuresti. Restaurantul Hanu lui Manuc s-a redeschis sub un nou concept. Cautam personal pentru urmatoarele posturi: bucatar, ospatar, picol, barman, hostess, bucatar, ajutor de bucatar, menajera. Iti oferim: oportunitatea de a lucra intr-o companie lider de piata si intr-un mediu de lucru placut, pachet beneficii motivant, program flexibil. Daca vrei sa faci parte din echipa noastra, trimite CV-ul tau la adresa de mail: ☎0730.188.647 office@hanumanuc.ro

PIZZAR cu experienta pentru restaurant-pizzerie; ☎0722.718.831

PIZZAR cu experienta, zona Arena Nationala, salariu avantajos; ☎0764.673.064

PIZZER cu experienta pentru zona Pipera. Salariu fix 1.600 net (in mana), bonus motivational, decontare transport, contract de munca, program L-V in intervalul orar 7.00-15.30; 11.00-19.00. Pentru detalii: ☎0733.000.662

PRIMITOR - distribuitor (nu necesita experienta) pentru spalatorie industriala din zona Militari. Salariu atractiv, contract de munca. Pentru detalii: ☎0736.476.539

PRIMITOR - distribuitor pentru depozit pe A1. Se ofera transport, salariu atractiv, bonuri de masa, bonus. Detalii la: ☎0736.476.539

RECEPTIONER si bellboy pentru tura de noapte, hotel zona Piata Romana, angajeaza, engleza scris, vorbit si calculator obligatoriu. Salarii mari pentru cei cu experienta, Medallion; ☎0722.878.512

RIHTUITOARE pregatit fete masa, pentru atelier incaltaminte, zona Doamna Ghica; ☎0722.776.376

SECRETARA, cunostinte PC, limba engleza nivel mediu, facturare. CV pe mail; ☎021.212.88.38 office@msi123.ro

SOFER cu experienta, pentru distributie carne pui in Bucuresti; ☎0761.261.261

★★★★★★★★★★★★★★★★★★★

SOFERI CAT. B PENTRU TRANSPORT MOBILIER LA DOMICILIUL CLIENTILOR ANGAJAM. PACHET SALARIAL NET. TELEFON: 1.800 L; ☎729618811/ 0730.709.446/ 0722.214.793

★★★★★★★★★★★★★★★★★★★

SOFERI profesionisti tir pentru Germania. Cerinte: permis conducere cat. C+E- obligatoriu atestat profesional pentru transport marfa (ADR)- obligatoriu, card digital tahograf- obligatoriu, experienta ca sofer tir (min. 3 luni international). Conditii de lucru: program de lucru legal, cu respectarea timpilor de odihna si conducere, curse numai pe teritoriul Germaniei (pe prelata), camioane noi- Renault T, dispecerat in romana, contract pe Germania, asigurare sociala si medicala (familiala) in Germania, sistem de lucru flexibil. Aplicati prin e-mail cu CV si copii dupa permise, e-mail/ site: bewerbung@ullrich-gruppe.de; www.ullrich-gruppe.de; ☎004956059488753/ 004956059488705 bewerbung@ullrich-gruppe.de

SOFERI profesionisti. SC Practicom SRL cauta personal pentru urmatoarele posturi: Sofer profesionist comunitate - toate judetele. Sofer profesionist 20 tone - Ungaria. Sofer profesionist 20 tone curse regulate Romania: PL- Brasov. Sofer distributie si incarcator/ descarcator - Bucuresti. Iti oferim: salariu, diurna, abonament retea clinica privata, loc de munca stabil, mediu de lucru placut si profesionist. Detalii la tel./ e-mail: ☎021.444.04.52 hr@practicom.ro

SOFERI. SC Practicom SRL cauta personal pentru urmatoarele posturi: Sofer profesionist comunitate - toate judetele. Sofer profesionist 20 tone - Ungaria. Sofer profesionist 20 tone curse regulate Romania: PL- Brasov. Sofer distributie si incarcator/ descarcator - Bucuresti. Iti oferim: salariu, diurna, abonament retea clinica privata, loc de munca stabil, mediu de lucru placut si profesionist. Detalii la tel./ e-mail: ☎021.444.04.52

SPALATORI auto cu experienta angajez, zona Republica, eventual ofer si cazare, salariu 1.200-1.500 L; ☎0761.504.040

SUDORI. Firma productie confectii metalice usoare (Bucuresti, zona Vitan) angajeaza sudori. Cerinte: experienta minim 1 an, persoane harnice, serioase. Oferim: salariu fix, bonus lunar in functie de performante, tichete masa, plata orelor suplimentare, decontare transport; ☎0720.112.734

TEHNICIAN sisteme securitate cu sau fara experienta, obligatoriu permis auto, pentru Bucuresti. Rugam si oferim seriozitate ☎0754.010.155 office@pheonixsecurity.ro

TEHNICIAN. Cabinet stomatologic cauta tehnician dentar cu sau fara experienta; ☎0723.294.299

TAIETORI cu falcara pentru debitare, angajeaza Rematholding. Salariu se comunica dupa proba de lucru. Asiguram transport. Sunati la urmatoarele numere de telefon: ☎0724.373.454/ 0736.110.102/ 021.334.56.68

TAMPLAR cu experienta mobilier, Bucuresti, zona Viilor; ☎0744.318.750/ 0727.729.994

TAMPLAR cu experienta. Contract de munca, salariu motivant, conditii bune de lucru. Salariu fix+ bonusuri. Detalii la: ☎0733.000.662

TAMPLAR in pal melaminat si vopsitor pe MDF, zona Cora, Pantelimon; ☎0722.603.644

TAMPLARI cu experienta pt. montaj usi interior, salariu foarte avantajos; ☎0720.103.532

TAPITER angajeaza fabrica de canapele zona Jilava, transport asigurat, salariu atractiv; ☎0733.962.022

VANZATOARE angajez vanzatoare si macelar la Macelarie. Zona Drumul Taberei. ☎0723.770.888

VANZATOARE cu experienta in magazin alimentar , piata Straduintei (Cultural) , sector 4; ☎0723.165.846/ 021.460.10.20

VANZATOARE cu sau fara experienta, salariu atractiv, pentru magazin alimentar. Rog seriozitate; ☎0723.532.313

VANZATOARE IDM; ☎0728.026.089

VANZATOARE promoteri pentru Cofetariile Tip Top, punctele de lucru din Bucuresti. Muncitori necalificati, lacatus mecaic, instalator, electrician pentru fabrica de productie alimentara, sector 6; ☎0722.554.851/ 021.301.15.67

VANZATOARE, zona Mllitari-Gorjului magazin second-hand, program bun, 1 saptamana/1 saptamana libera, inclusiv pensionare; ☎0724.373.602/ 0788.976.190

VANZATORE. Angajez vanzatoare cu experienta, mezeluri, branzeturi. sectorul 5. Rog seriozitate. Salariul atractiv; ☎0720.029.960

VULCANIZATORI auto cu experienta angajez, zona Republica, eventual ofer si cazare, salariu 1.500-1.700 L + bonus 50% la jante; ☎0761.504.040

VANZATOARE /casiera si lucrator comercial pentru magazin alimentar, tura noapte zi zona Ghencea, Baneasa, Piata Presei Libera, salariu 1.500 L; ☎0721.195.120

VANZATOARE magazin de haine Piata Progresul angajez. Relatii la telefon; ☎0768.604.303

VANZATOARE pentru chiosc flori, sector 6. Relatii la telefon; ☎0728.626.822

VANZATOARE si personal curatenie angajam, pentru cofetarie - patiserie; ☎0766.657.208

VANZATOARE, magazin incaltaminte angajeaza vanzatoare complex SIR- Militari; ☎0724.272.704/ 0766.552.402

VANZATOARE. 8 ore/zi, zona Lujerului, salariul, **1.200 L;** ☎0729.409.331

ZIDARI tencuitori, finisori, zugravi, faiantari, rigipsari, necalificati. Angajam cu carte de munca; ☎0737.152.992

ZUGRAVI si dulgheri cu experienta, pentru constuctii case-vile. Salariu motivant; ☎0767.921.157/ 0721.412.434

Cereri locuri de muncă

BONA sau ingrijitoare batrani, zona Gara de Nord, Crangasi, Titulescu, Chibrit, Domenii, Cotroceni; ☎0722.807.239

BUCATAR calificat cu experienta caut de munca, incepere imediata; ☎0758.149.787

DOAMNA, 51 ani, fac menaj 1-2 zile pe saptamana; ☎0751.366.745

ECONOMIST revizor contabil, revizor gestiuni, auditor intern, solicit angajare. Relatii la telefonul ☎0723.113.467

MENAJERA 42 ani, nefumatoare, serioasa, asigur menaj- calcat, 1-2 zile, familii sau birouri. Rog seriozitate; ☎0752.452.647

IMOBILIARE VÂNZĂRI

Imobiliare vânzări

1 DECEMBRIE, Titan, Macaralei, semidec., et. 1/8, 82 mp, 1984, direct proprietar, 4 cam., 10 min. metrou, 2 gr. sanitare, balcon inchis, gresie, faianta, parchet, termopan, usa metalica, reabilitat termic 2016, accept credit, **72.000 €;** ☎0765.857.585

ALBA IULIA PIATA et. 1/2, vand ap. 3 camere, curte proprie, ct noua, renovat, 2 balcoane, camera de serviciu, pivnita, proprietar; ☎0784.801.420/ 0732.989.405

APARATORI, metrou, Sector 4, 2016, constructie p+2, spatios, pret avantajos; ☎0735.134.344

APARATORII PATRIEI, Spiru Haret, dec., et. 3/9, 34 mp, 2016, gars., bloc nou, stradal, 6 minute metrou, garsoniera spatioasa, cu bucatarie inchisa si balcon, centrala proprie, finisaje la alegere, **30.400 €;** ☎0787.525.631/ 0733.825.550

AZUGA Prahova dec., 34 mp, 1985, vand gasoniera conf.1; ☎0761.648.595

BERCENI, Piata Sudului, semidec., et. 9/10, 2 cam., gresie, faianta, parchet, termopan, vedere stradal, aproape metrou, **31.500 €;** ☎0727.483.230

BERCENI, Sudului, Obregia, dec., et. 9/10, 50 mp, 1976, direct proprietar, 2 cam., cf. 1, gresie, faianta, parchet, termopan, AC, balcon logie, in curs de reabilitare, anvelopat interior, calorifere noi cupru, geam baie, 10 min. metrou, **42.500 €;** ☎0763.012.120

BRAGADIRU dec., 43 mp, 2015, particular vand ap. 2 camere, toate utilitatile, **26.000 €;** ☎0724.566.108

BRAGADIRU, 34 mp, gars., centrala termica, hidrofor, garaj, renovata, **22.000 €;** ☎0735.246.659

BUCURESTII NOI, Bazilescu - parc, dec., et. 1/3, 56 mp, 2015, piata, metrou, 2 camere, apropiere toate mijloacele de transport, bucatarie inchisa, cadastru, intabulare, accept credit, **52.000 €;** ☎0723.161.633/ 0767.789.578

BUCURESTII NOI, Teatrul Masca, et. parter/10, proprietar vand ap. 2 camere, apropiere metrou, piata, parc, bloc reabilitat termic, pretul zonei; ☎0726.284.532/ 0722.853.031

BUDAPESTA, central, particular, vila interbelica, arhitectura deosebita, finisaje de lux cu restaurant de lux si terasa, s+p+2, 120 mp pe nivel, 80 mp terasa, cladirea e reconstruita, vezi foto; ☎0731.542.872

BUDAPESTA, central, particular, vila, arhitectura deosebita, finisaje de lux, demisol + parter cu restaurant de lux pentru 50 de persoane, terasa + 2 nivele pretabile de reprezentante, sedii birouri etc., vezi foto; ☎0731.542.872

BUSTENI ORAS, S.U. 270 mp, spatiu comercial, spatiu plus curte 250 mp, D+P+et1, g, f, t, curent 220+380V, str. asfaltata, 3 gr. sanitare, trafic pietonal intens, ideal orice activitate. Vanzare 100.000 Euro, inchiriere 600 Euro plus garantie; ☎0769.350.184/ 0742.350.553/ 0735.343.011

BABA NOVAC Campia Libertatii, semidec., et. 4/10, 34 mp, 1979, vand garsoniera, bloc mixt, confort 1, etajul 4, balcon inchis, libera, amenajata, bloc reabilitat termic, acte, **37.600 €;** ☎0723.265.261 office@dinamicimobiliare.ro

BABA NOVAC Campia Libertatii, Parc Ior, dec., et. parter/10, 52 mp, 1979, ocazie, 2 cam., fara imbunatatiri, bloc anvelopat, liber, zona linistita cu verdeata, apropiere parc Ior, 48.500 €; ☎0727.386.287

BABA NOVAC, dec., et. 3/3, 60 mp, 1972, 2 camere, baie, bucatarie, zona buna, acte la zi, **61.000 €;** ☎0762.146.702/ 0737.216.782

BACIULUI, Complex, et. parter/4, ap. 2 camere cf. 2, g, f, t, toate actele, **25.000 €;** ☎0762.752.582/ 0730.452.410

BADUC, et. parter/4, gars. cf. 3, g, f, p, t, gaze, **8.500 €;** ☎0786.688.926/ 0720.746.737

BAICULUI, et. parter/4, gars. cf. 3, g, f, p, t, centrala term., cad.+intab., **11.500 €;** ☎0786.688.926/ 0720.746.737

BAICULUI, Lidl, et. parter/4, gars. cf. 3, g, f, p, t, centrala gaze, toate actele, **11.500 €;** ☎0762.752.582/ 0730.452.410

BASARABIEI, Arena Nationala, semidec., et. 3/4, 42 mp, 1970, ap. 2 camere, conf. 2, g, f, p, t, um, liber, **42.000 €;** ☎0727.555.519/ 0731.136.698

BASARABIEI, Spital Chisinau, dec., et. 3/10, 70 mp, 1970, 3 cam., 2 wc, gresie, faianta, parchet, termopan, aer conditionat, usa metal, bloc reabilitat, cadastru + intabulare, **60.000 €;** ☎0724.336.834

BERCENI Brancoveanu, Aleea Uioara, semidec., 34 mp, 1980, 2 camere, acte la zi, **33.000 €;** ☎0762.345.350

BERCENI Piata Sudului, et. 9/10, 40 mp, 1975, ap. 2 cam., gresie, faianta, parchet, termopan, apropiere metrou, **31.500 €;** ☎0727.483.230

BERCENI, semidec., et. 3/10, 2 cam., cf. 2, g, f, p, t, um, cad.+intab., **29.000 €;** ☎0720.746.737/ 0786.688.926

BERCENI, Brancoveanu, dec., et. 3/4, 72 mp, 1980, 3 camere, renovat complet, 2 bai, logie 4 mp, spatii depozitare, luminos, panorama frumoasa, **78.000 €;** ☎0752.037.000 gloria.pascu@westmount.ro www.westmount-imobiliare.ro

BERCENI, Giurgiului, semidec., et. 2/4, 52 mp, 1974, ap. 2 camere, conf. 1, liber, fara imbunatatiri, **35.500 €;** ☎0731.136.698/ 0727.555.519

BERCENI, Piata Sudului, dec., et. 2/4, 33 mp, gars. cf. 1, g, f, p, t, um, **30.000 €;** ☎0720.746.737/ 0786.688.926

BERCENI, Spinis, semidec., 40 mp, 1978, ap. 2 camere, conf. 2, **27.000 €;** ☎0731.136.698/ 0727.555.519

BERCENI, Straja, dec., et. 3/4, 54 mp, 1975, ap. 2 camere, cf. 1, g, f, p, t, um, cad.+intab., **44.000 €;** ☎0786.688.926/ 0720.746.737

BERCENI, Uioara, dec., et. parter/8, 36 mp, 1980, gars. cf. 1, g, f, p, t, mobilata, utilata, **33.000 €;** ☎0762.752.582/ 0730.452.410

BRAGADIRU, Cristalului, 2500 mp, d. 15 m, teren, curent, apa, canalizare, zona de vile, posibilitate parcelare; ☎0762.000.067/ 0720.209.250

BRANCOVEANU -metrou Eroii Revolutiei, dec., et. 2/8, 78 mp, 1989, 3 camere, fara imbunatatiri, geam baie, pret negociabil, ☎0722.732.975 axadomenii@yahoo.com

BRANCOVEANU Budimex dec., et. 7/10, 46 mp, 1978, ap. 2 camere conf. 2 sporit, hol locuibil, stradal, fara imbunatatiri, numai cash, **34.000 €;** ☎0731.136.698/ 0768.322.642

BRANCOVEANU, dec., et. 6/10, 44 mp, 1978, 2 camere conf. 2 sporit, vedere mixta, bloc reabilitat, fara imbunatatiri, necesita amenajat, **34.500 €;** ☎0762.146.702/ 0737.216.782

BRANCOVEANU, dec., 56 mp, ap. 2 camere, cf. 2, et. 4, g, f, p, t, boxa, bloc reabilitat, **40.500 €;** ☎0762.752.582/ 0730.452.410

BRANCOVEANU, et. 7/10, ap. 2 camere, cf. 2, t, usa metalica, balcon, toate actele, **34.000 €;** ☎0762.752.582/ 0730.452.410

BRANCOVEANU, dec., et. 5/10, 58 mp, 1979, cf. 1, g, f, p, t, usi termopan, mobilat, vedere stradala, urgent, **52.500 €;** ☎0762.000.067/ 0720.209.250

BRANCOVEANU, semidec., et. 8/10, 38 mp, cf. 2, cu balcon, fara imbunatatiri, liber, urgent, **32.999 €;** ☎0762.000.067/ 0722.728.630

BRANCOVEANU, et. parter/4, gars. cf. 3, g, f, p, t, Radet, cad.+intab., **14.000 €;** ☎0720.746.737/ 0786.688.926

BRANCOVEANU, gars. cf. 3, g, f, p, t, Radet, toate actele, disc., **16.000 €;** ☎0762.752.582/ 0730.452.582

BRANCOVEANU, semidec., et. 6/10, 26 mp, 1978, garsoniera conf. 2 sporit, bloc mixt, imbunatatiri, stradal, acte la zi, **24.500 €;** ☎0762.146.702/ 0737.216.782

BUFTEA, Peninsula Residence in Samurcasi, S.U. 115 mp, curte 300 mp, 4 cam., 2015, la cheie, vila in complex exclusivist, la lac de 8 vile, p+1, 3 dormitoare, 2 bai, constructie caramida, finisaje la alegere, utilitati, ponton pe lac amenajat, drum asfaltat, **77.000 €;** ☎0752.562.270 vanzari@peninsula-residence.ro www.peninsula-residence.ro

CERNICA, teren diverse suprafete 500-17.000 mp, deschidere mare dubla, padure, pretabil rezidential sau diverse afaceri + fonduri europene, ofer comision consistent, urgent; ☎0761.328.866

CHIBRIT PIATA strada Parangului, S.U. 80 mp, curte 150 mp, 4 cam., 1973, casa caramida, baie, bucatarie, dependinte. Autorizatie de extindere. Pret negociabil, **150.000 €;** ☎0799.975.727/ 0730.677.741

COLENTINA Dna Ghica dec., et. 9/10, 81 mp, 1976, 3 camere, parchet, termopan, 2 balcoane, semimobilat, reabilitare, intabulare, se accepta credit, **58.000 €;** ☎0729.705.644

COLENTINA str. Elena nr. 45, Kaufland, casa curte, baie, bucatarie, utilitati, placa sus, posibilitate extindere, neg., **70.000 €;** ☎0768.496.343

COLENTINA, Doamna Ghica, Parc Plumbuita, langa BCR, dec., et. 2/10, 55 mp, 1977, 2 camere, confort 1, pe mijloc, orientare sud, mobilat, imbunatatiri, gresie, faianta, parchet, t, usa metalica, aer conditionat, liber, cadastru, **53.500 €;** ☎021.380.28.14/ 0737.435.628

COLENTINA, Doamna Ghica, Tei, Berindei, apropiere metrou Obor, parc, dec., et. 1/10, 40 mp, 1976, 2 cam., cf. 2, pe mijloc, orientare E, imb., g, f, p, t, um, centrala termica, cadastru, accept credit, **43.500 €;** ☎021.380.28.14/ 0737.435.628

COLENTINA, Teiul Doamnei, Sectia 7, et. 10/10, 55 mp, 1980, aproape metrou, parc, confort 1, pe mijloc, scara curata, imbunatatiri, gresie, faianta, parchet, t, terasa fara probleme, bucatarie mare patrata, cadastru, accept credit, **44.000 €;** ☎021.380.28.14/ 0737.435.628

COLENTINA,Doamna Ghica, Tei, Parc Plumbuita, semidec., et. 9/10, 24 mp, 1976, gars., cf. 2, bloc reabilitat, 2 lifturi, orientare V, mobilata, utilata, pe mijloc, imbunatatiri, gresie, faianta, parchet, termopan, usa metalica, aer conditionat, cadastru, pret bun, **22.999 €;** ☎021.380.28.14/ 0737.435.628

COMUNA BOTENI Jud. Arges, satul Lunca, casa 3 camere, baie, bucatarie, cu gresie, faianta, boiler, hidrofor, fosa, cablu, mobila, grajd, livada, 1.400 mp; ☎0744.326.007

COMUNA FRUMUSANI sat Postavari, 300 mp, d. 10 m, intravilan, teren, cadastru, intabulare, certificat urbanism, proprietar, stradal, posibilitate extindere, neg., **4.700 €;** ☎0726.584.137

CORA Militari, bd. Iuliu Maniu, Lujerului, dec., et. 15/16, 78 mp, 1980, 3 cam., proprietar, bloc BT, fara imb., balcon 14 mp, reabilitat 2015, **66.000 €;** ☎0720.848.777

CHIAJNA -Rosu, Militari, S.U. 230 mp, curte 100 mp, 5 cam., 2005, la cheie, vila p+1+m, teren 270 mp, deschidere 13 m, amprenta sol 127 mp, singur curte, renovata complet, centrala termica, garaj, negociabil, **139.500 €;** ☎0722.732.975 axadomenii@yahoo.com

CISMIGIU, dec., et. 3/5, 155 mp, 1935, 5 camere, bloc solid fara bulina, parchet original, glasvanduri, centrala proprie, 2 grupuri sanitare, centrala proprie, necesita amenajare, **94.900 €;** ☎0748237236/ 0212521605 marian@confortcasaimobiliare.ro.ro www.confortcasaimobiliare.ro

COLENTINA Carrefour, 432 mp, d. 12 m, intravilan, teren cu casa batraneasca, utilitati, cadastru, intabulare, certificat de urbanism P+1, **62.000 €;** ☎0773.933.730

COLENTINA Doamna Ghica, magistrala spre Pantelimon, dec., et. 5/8, 41 mp, 1991 , gars., bloc mixt, orientare sud, renovata integral, g, f, p, termopan, um, ac, cadastru, intabulare, accept credit, **42.900 €;** ☎021.688.08.67/ 0722.614.867

COLENTINA Mc Donald's, semidec., et. 6/8, 76 mp, 1982, 3 camere, semidec. pe o camera, gresie, faianta, termopan, bloc in curs de reabilitare, usa metalica, 2 wc, balcon de 10 m, priveliste superba, **63.000 €;** ☎0787.882.999

COLENTINA Rau, Maior Bacila, langa sos.Colentina, dec., et. 2/3, 60 mp, 2009, 2 camere, bloc izolat termic, centrala de bloc, imbunatatiri noi, gresie, faianta, parchet, t, usa metalica cadastru, intabulare, accept credit, **59.000 €;** ☎021.688.08.67/ 0737.435.628/ 0723.947.833

COLENTINA, Doamna Ghica, vis-a-vis Parc Plumbuita, dec., et. parter/8, 70 mp, 1976, 3 cam., reabilitat termic, vedere lateral, balcon, imb., g, f, parchet, t, um, cadastru, intabulare, **57.000 €;** ☎021.688.08.67/ 0737.435.628

COLENTINA, Luntrei, et. 3/10, 1975, 3 cam., cf. 2, 51,52 mp, g, f, p, t, bl. reabilitat termic, cad.+intab.+energetic, **47.000 €;** ☎0786.688.926/ 0720.746.737

COLENTINA, Rau, Bacila, Rascoala 1907, dec., et. 4/8, 72 mp, 1986, 3 camere, 2 bai cu fereastra, centrala termica, imb., g, f, p, t, um, parcare ADP, eliberabil rapid, accept credit, **61.900 €;** ☎021.688.08.67/ 0737.435.628

COMUNA 1 DECEMBRIE, 1000 mp, d. 165 m, intravilan, vand teren deschidere ambele capete, posibilitate de parcelare; ☎0723.613.845/ 0721.544.690

COMUNA BERCENI, 5000 mp, d. 18 m, intravilan, proprietar vand teren, bun pentru depozit, pret/ mp; **10 €;** ☎0723.345.911

COMUNA BERCENI, vis a vis de Primaria com. Berceni, 1260 mp, teren ultracentral, ideal afacere Mega Image, Shop&Go, mp 70 €; ☎0726.090.496

COMUNA STEFANESTII DE JOS, Ilfov, 2 cam., casa, bucatarie, hol, teren 200 mp, magazin in functiune, lumina, acte, proprietate, pompa apa, **33.000 €;** ☎0761.714.217

CRANGASI Ceahlaul, dec., 72 mp, 1983, 3 cam., confort 1, etaj intermediar, bloc civilizat, stradal, vedere dubla, 2 grupuri sanitare, 2 balcoane, **59.900 €;** ☎0734.707.748

DECEBAL dec., et. 1/10, 110 mp, 1993, 3 cam. lux, zona exclusivista, stradal, vedere stradala, finisaje de lux, pozitie excelenta, negociabil, **169.999 €;** ☎0737.862.042

DELFINULUI, piata, Mega Mall, semidec., et. 9/10, 33 mp, 1980, garsoniera libera, fara imbunatatiri, 2 lifturi, balcon logie, discutabil, **35.000 €;** ☎0721.684.264

DRISTOR, metrou, semidec., et. parter/10, 52 mp, 2 cam., imbunatatiri, instalatii schimbate, balcon, bucatarie mobilata, dresing, apropiere metrou, **56.000 €;** ☎0727.483.230

DORNEASCA, Prosper, dec., et. 1/8, 60 mp, 1987, proprietar, apartament 2 camere, fara imbunatatiri; ☎0785.180.177

DOROBANTI - C-tin Aricescu nr. 22, dec., 60 mp, 2016, vand ap. 2 camere, etaj 3-4, neg.; ☎0734.961.366

DOROBANTI C-tin Aricescu nr. 22, dec., 2016, vand ap. 3 camere, parter, 110 mp construiti, neg.; ☎0734.961.366

DRAGONUL ROSU, in apropiere, teren de vanzare intre vile, negociabil; ☎0729.409.331

DRISTOR Camil Ressu-metrou, dec., et. 11, 37 mp, 1976, vand garsoniera, bloc mixt, libera, amenajata (a/c, termopan, f, g, parchet, usi noi, acte, metrou la scara, **42.000 €;** ☎0744.636.660 office@dinamicimobiliare.ro

DRISTOR Ramnicu Valcea-Ramnicu Sarat, semidec., et. 5/10, 32 mp, 1982, vand garsoniera, libera, confort 1, balcon inchis, bloc reabilitat termic, termopan, usa metalica, acces metrou 8 minute, **34.500 €;** ☎0723.265.261 office@dinamicimobiliare.ro

DRUMUL GAZARULUI, dec., et. parter/4, 68 mp, 1975, 3 camere conf. 1, stradal, vedere mixta, balcon, super imbunatatiri, acte la zi, **57.000 €;** ☎0762.146.702/ 0737.216.782

DRUMUL SABARENI 600 mp, d. 16 m, intravilan, teren, toate facilitatile; **21.000 €;** ☎0744.561.427

DRUMUL TABEREI -Parc, semidec., 35 mp, 1970, 2 camere, confort 2, etaj 4, amenajat, gresie, faianta, parchet, termopan, usa metalica, semimobilat, **34.000 €;** ☎0734707748

DRUMUL TABEREI Bd. Timisoara, dec., 37 mp, 1975, 2 cam., confort 2, etaj intermediar, gresie, faianta, parchet, termopan, usa metalica, mobilat, utilat, **34.900 €;** ☎0734707748

continuare în pag. 48 >>>

Abonamente la ziarul "Anunţul Telefonic" se pot face la unul din sediile redacţiei: Carol I nr. 35; Bd. Magheru nr. 32-36; Şos. Colentina nr. 2D
TARIFE: 1 luna - 10,00 lei; 2 luni - 19,00 lei; 3 luni - 27,00 lei

TALON ANUNŢURI GRATUITE

● **IMPORTANT**: Persoanele care vor anexa talonului completat alte **4** taloane necompletate vor beneficia de un anunţ gratuit în limita a 15 cuvinte
● **ATENŢIE:** se publică numai anunţurile care specifică preţul de vânzare! Pe taloane NU se primesc anunţuri pentru secţiunea Matrimoniale. Taloanele se depun la sediile redacţiei din: Bd. Magheru nr. 34 - 38, sect.1 / Bd. Carol I nr. 35, sect. 2 / Şos. Colentina nr. 2D, sect. 2 - Bucureşti sau se trimit prin poştă la O.P. 37, C.P. 202.

RUBRICA: **TEXT:**

PREŢ: **TEL:**

NUME / PRENUME.....

ADRESA ..... **B.I. SERIA** ..... **NR** .....

ANUNŢUL TELEFONIC - NR. I.S.S.N.: 1220 - 9686
Reproducerea integrală sau parţială a textelor sau reclamelor se poate face numai cu acordul scris al "S.C. ANUNŢUL TELEFONIC" ®

Publicaţie certificată **ISO 9001:2000** de: CERT IND

Porta Portese Pentru afacerile Dvs. imobiliare în ITALIA

COLEGIUL DE REDACŢIE
Director: Radu Popescu
Director Executiv: Radu Brădeanu
Redactori şef: Mihaela Stambeca, Cătălin Taloi, Sorin Petcu
Secretari de redacţie: Iulia Andrei, Raluca Rumega
Art Director: Arh. Alexandra Popescu
Contabilitate: Ion Lolescu, Claudia Iordăchescu, Adriana Taloi, Nova Cont 2002 s.r.l.; Cont Expert 4972 MBM s.r.l.; Economist: Mirela Ifrimescu
Redacţia: Maria Bilibou, Maria Dobrinescu, Vladimir Dobrinescu, Tereza Holtier, Sybyla Cojocaru, Odette Păuna
Culegere computer

ANUNTURI ULTIMA ORA

Anunţurile urgente **se primesc Marţi şi Joi până la ora 16, Sâmbătă până la ora 14**

● **MARŢI** → în ediţia de Miercuri ● **JOI** → în ediţia de Vineri ● **SÂMBĂTĂ** → în ediţia de Luni ● La sediile redacţiei şi agenţiile de publicitate

>>> continuare din pag. 47

IMOBILIARE VÂNZĂRI

Imobiliare vânzări

DRUMUL TABEREI Bd. Timisoara, dec., 100 mp, 1978, 4 cam., confort 1, etaj intermediar, amenajat, doua grupuri sanitare, trei balcoane, bloc reabilitat termic, semistradal, negociabil, **72.000 €;** ☎0734.707.748

DRUMUL TABEREI Bucla, semidec., 50 mp, 1973, 2 cam., confort 1, etaj intermediar, bloc civilizat, stradal, amenajat gresie, faianta, parchet, termopan, usa metalica, urgent, numai cash, **39.900 €;** ☎0734707748

DRUMUL TABEREI Favorit dec., 52 mp, 1980, 2 camere, confort 1, etaj 1, bucatarie mare, gresie, faianta, parchet, termopan, usa metalica, bloc civilizat, stradal, posibil mobilat, **47.500 €;**

DRUMUL TABEREI Favorit semidec., 60 mp, 1970, 3 cam., confort 1 circular, etaj intermediar, 2 lifturi, bloc reabilitat termic, zona verde, necesita renovat, doar cash, **47.000 €;** ☎0734707748

DRUMUL TABEREI, - Bd. Timisoara - Plaza, semidec., 32 mp, 1970, garsoniera, confort 1, etaj 5, urgent, **29.900 €;** ☎0734707748

DRUMUL TABEREI, Favorit, dec., 52 mp, 1970, 2 cam., confort 1, etaj 1, bucatarie mare, gresie, faianta, parchet, termopan, usa metalica, bloc civilizat, stradal, posibil mobilat, **47.500 €;** ☎0734707748

DRUMUL TABEREI, Pascani Bucla, semidec., 70 mp, 1978, 4 cam., et. 2/10, 2 bai, balcon, aproape parc, liceu, gradinita, piata, intabulat, **54.000 €;** ☎0721.968.946

DRUMUL TABEREI, str. Poiana Sibiului, semidec., et. 7/10, 22 mp, 1978, garsoniera, conf.2, g, f, p, t, um, **20.500 €;** ☎0731.136.698/ 0727.555.519

Ferdinand dec., et. 4/4, 73 mp, 1968, Caminului, Parc, ap 3 cam, et 4, dec, fara imb, balcon inchis in termopan, vedere parc, Ratb, metrou 10 min, piata, geam baie, **56.900 €;** ☎0733161954

FERDINAND, 5 minute de metrou, parc Obor, Avrig, semidec., et. 2/10, 65 mp, 1968, 3 cam., termopan, liber, 2 grupuri sanitare, bloc civilizat, scara impecabila, reabilitat termic, fara risc seismic, credit, **60.000 €;** ☎0787.882.999

FLOREASCA semidec., et. 2/3, 55 mp, 1956, - acces parc, 2 cam., parchet masiv, geam baie, balcon si boxa cu suprafete generoase, fara imbunatatiri, pret negociabil; ☎0722.732.975 axadomenii@yahoo.com

FRUMUSANI, 15000 mp, tripla deschidere enorma, padure, lotizabil, pretabil diverse afraceri plus rezidential, urgent, ofer comision consistent, **35.000 €;** ☎0761.328.866

FUNDENI SOSEAUA, dec., 26 mp, garsoniera, parter, usa metalica, termopane, gresie, faianta, parchet, bloc reabilitat termic, disc., **15.300 €;** ☎0784.408.729

GARA DE NORD Duca, dec., et. parter/4, 30 mp, 1940, gars. bloc fara risc seismic, parter, vedere spate, fara imbunatatiri. OBS: sunt 2 camere distincte, separate, nu are wc dar se poate amenaja, **18.000 €;** ☎0728.330.206

GARA DE NORD metrou, semidec., et. 8/9, 27 mp, 1960, gars. in spate la IBIS, termopan, fara balcon, vedere spate, fara imbunatatiri, blocul are 2 lifturi, are risc seismic, ideal investitie, **20.500 €;** ☎0728.330.206

GARA DE NORD, 40 mp, 2 camere la curte, et. 1, **31.000 €;** ☎0723.276.702 rbrt_raiu@yahoo.com

GARA DE NORD, Gheorghe Duca, blocul cu Atlassib, semidec., et. 1/6, 47 mp, 1960, 2 camere, fara imbunatatiri, balcon, vedere spate, zona metrou, liber, negociabil, **40.000 €;** ☎0745.004.308

GIURGIULUI Piata Progresului, semidec., et. 8/9, 31 mp, 1968, garsoniera cf. 1, termopan, usa metalica, parchet,bloc linisitit, apropiere scoala, gradinita, Ratb.Toate actele, **28.000 €;** ☎0727.395.455/ 0768.835.410

ILFOV, Pipera, Sos. Pipera-Tunari, 2 terenuri Pipera 10.000 mp si 25.000 mp, deschidere in sos. principala, pret mp **300 €;** ☎0724.834.060

GHENCEA vis a vis de Ghencea Business Center, dec., 82 mp, 1985, 4 cam., bloc stradal-vedere spate, confort 1, etaj intermediar, g, f, p, t, um, ac, **59.900 €;** ☎0734.707.748

IACOB ANDREI, et. parter/4, gars. cf. 3, balcon, g, f, p, t, gaze usa, toate actele, **8.500 €;** ☎0762.752.582/ 0730.452.410

IANCULUI -stradal, 5 min. metrou P-ta Iancului, dec., et. 5/11, 94 mp, 1979, 4 camere, bloc reabilitat termic, apartament spatios, 2 bai, 2 balcoane, pret negociabil, **88.000 €;** ☎0722.732.975 axadomenii@yahoo.com

IANCULUI intre Pache Protopopescu si Bd. Ferdinand, dec., et. 3/4, 46 mp, 1950, garsoniera conf. 1, bucatarie 15 mp, boxa, renovata, recent instalatii electrice si sanitare noi, mobilata complet, **35.999 €;** ☎0724.808.552/ 0770.556.929

IANCULUI, et. 1/10, 1978, g, f, p, t, AC, 2 gr. sanitare, 2 balcoane, vedere mixta, scara curata, merita vazut, ☎0762.000.067/ 0722.728.630

IANCULUI, Mega Mall, dec., et. 8/10, 62 mp, 1980, 2 cam., confort 1, stradal, 2 lifturi, gresie, faianta, parchet, termopane, bloc reabilitat termic, liber, **58.000 €;** ☎0729.039.155

IANCULUI, Pro Tv, Colegiul Mihai Viteazu, dec., et. 3/4, 34 mp, 1943, bloc mixt, centrala termica proprie, g, f, p, um, orientale Vest, bloc fara risc seismic, cadastru, intabulare, **32.000 €;** ☎0724.336.834

ION MIHALACHE, dec., 100 mp, 1980, ap. 3 camere, bloc reabilitat, living 32 mp, 2 bai, renovat complet, logie, balcon, luminos, panorama frumoasa, 5 min. Herastrau, Piata 1 Mai, boxa, **124.000 €;** ☎0752.037.000 gloria.pascu@westmount.ro westmount-imobiliare.ro

LIBERTY MALL, Electromagnetica, dec., et. 1/4, 61 mp, 1989, cf. 1, g, f, p, t, aer conditionat, curat, bloc civilizat, liber, urgent, **56.000 €;** ☎0762.000.067/ 0742.957.545

MODELIER

atmosphere

Firmă confecţii damă angajează modelier cu experienţă, executare produs integral. Program 8h/zi, L-V 8.00-16.30 cu 30 minute pauză. Salariu 2000 lei. Carte de muncă. Şoseaua Viilor nr. 56.

0724.515.514
officeatmosphere8@gmail.com
www.atmospherefashion.ro

JANDARMERIEI STRADA, 15000 mp, d. 50 m, teren, aprobare defrisare, pret mp **65 €;** ☎0724.834.060

JIULUI - Chitilei, et. 2/3, 65 mp, 2015, vand 3 camere, finisaje la cerere incluse in pret, accept credit, urgent, **66.000 €;** ☎0722.554.900/ 0767.789.578

LACUL TEI dec., et. parter/10, 54 mp, 1977, langa Parcul Tei, Fac. de Constructii, Domino, confort 1, vedere mixta, orientare S-E, baie cu fereastra, fara imb, termopan, accept cred, cadastru **47.500 €;** ☎021.380.28.14/ 0737.435.628

LACUL TEI -Teiul Doamnei dec., et. 5/8, 70 mp, 1984, 3 cam., conf. 1, 2 lifturi, fara imbunatatiri, balcon pe bucatarie, 2 bai, bloc stradal, scara f. ingrijita, liber, pret negociabil, **64.500 €;** ☎0721.092.835/ 0723.261.575 ionut.tudorsimobiliare@gmail.com

LACUL TEI, Maica Domnului, Fac. de Constructii, Parcul Tei, dec., et. 4/10, 42 mp, 1987, gars., confort 1 bloc pe mijloc, 2 lifturi, orientare S, vedere deschisa, imbunatatiri, gresie, faianta, parchet, t, usa metalica, cadastru, libera, **41.500 €;** ☎021.380.28.14/ 0737.435.628

MILITARI Lujerului langa metrou, Cora, dec., et. parter/8, 58 mp, 1982, 2 camere, balcon inchis, zona verde, parter, zona verde, spatios liber, intabulare, accepta credit, **49.000 €;** ☎0722.502.988

MILITARI. Inceput de viata noua. Apartamente de vanzare 2 camere, preturi de 32.700 Euro + TVA 5% inclus; www.militari-residence.ro ☎0722.166.933/ 0723.013.946

MOSILOR stradal, dec., et. 1/10, 70 mp, 1981, particular, 3 camere, amenajat, pretabil firma, balcon mare, **125.000 €;** ☎0761.260.488/ 0771.205.976

MARRIOTT -13 Septembrie, dec., 70 mp, 1987, 3 camere, etaj intermediar, geam baie, loc parcare, parchet, termopane, mijloace de transport in comun, negociabil, **89.500 €;** ☎0722.732.975 axadomenii@yahoo.com

MIHAI BRAVU -Dristor-Kauffland, dec., 57 mp, 1989, acces metrou, 2 cam., termopane, 2 balcoane, fara imbunatatiri, pret negociabil; ☎0722.732.975 axadomenii@yahoo.com

MIHAI BRAVU, dec., et. 7/8, 68 mp, 1986, cf. 1, g, f, p, t, 2 gr. sanitare, urgent, merita vazut, **66.600 €;** ☎0762.000.067/ 0742.957.545

MILITARI str. Rasaritului 74, S.U. 160 mp, curte 230 mp, 5 cam., 2007, casa, stadiu constr. finalizat, deschidere teren 12 m, gaze, apa, canalizare, toate utilitatile, **165.000 €;** ☎0761.617.942

MILITARI, Lujerului langa metrou, Cora, dec., et. parter/8, 58 mp, 1982, 2 camere, balcon inchis, zona verde, parter, zona verde, spatios liber, intabulare, accepta credit, **49.000 €;** ☎0722.502.988

MILITARI, str. Lacul Zanoaga, semidec., 90 mp, 1978, ap. 4 camere, conf. 1, 2 gr. sanitare, boxa parter, toate imbunatatirile g, f, p, t, um, **53.000 €;** ☎0731.136.698/ 0727.555.519

MILITARI. Inceput de viata noua. Apartamente de vanzare 2 camere, preturi de 31.500 Euro + TVA 5% inclus; ☎0722.166.933/ 0723.013.946 www.militari-residence.ro

MOSILOR CALEA, dec., et. 6/8, 55 mp, 1980, Eminescu, Carol, cumpar urgent 2 camere, bloc dupa 1979, etaj max 7,stradal, plata cash, pretul zonei, **70.000 €;** ☎0722.256.664 cordialimobiliare@yahoo.com

MOSILOR, Izvorul Rece, dec., et. 1/4, 135 mp, 1970, ap. 5 cam, parter inalt, renovat complet, spatios, parchet lemn masiv, 3 grupuri sanitare, centrala, aproape RATB, centru, univ **139.000 €;** ☎0733.161.954

MOSILOR, Obor, dec., et. 1/10, 57 mp, 1980, 2 camere, confort 1, stradal, gresie, faianta, parchet, termopane, balcon mare, aer conditionat, pretabil firma sau locuit, **70.000 €;** ☎0729.039.155

NATIONAL ARENA, adiacent, Str. Sld. Tina Petre, 175 mp, d. 7 m, intravilan, teren, aviz P+2+M, POT 45%, CUT 1,4, cu casa demolabila, neg., **75.000 €;** ☎0722.221.270

OBOR, Colentina, Doamna Ghica, Parc Plumbuita, aproape BCR, dec., et. 7/10, 34 mp, 1980, gars. cf. 1, bloc mixt, pe mijloc, orientare S, scara curata, imb., g, f, p, t, um, ac, cadastru, intabulare, **35.000 €;** ☎021.380.28.14/ 0737.435.628

OBOR, Colentina, Teiul Doamnei, dec., et. 2/10, 50 mp, 1970, 2 cam. stradal, 10 min, metrou Obor, cf.1, bloc reabilitat, baie cu fereastra, orientare S, imb, g, f, p, termopan, um, ac, cadastru, intabulare, **49.000 €;** ☎021.380.28.14/ 0737.435.628

OBOR, Teiul Doamnei, Posta, Grigore Ionescu, Lacul Tei, Facultate, dec., et. 2/8, 70 mp, 1986, 3 cam., cf. 1, 2 bai, imb., g, f, p, t, um, bloc reabilitat, cadastru, accept credit, **76.000 €;** ☎021.380.28.14/ 0737.435.628

OTOPENI ORAS, str. 23 August, vila P+1, teren 740 mp, p = living, dormitor, baie, bucatarie; et. 1 = 2 dormitoare, baie, living, dressing, 2 balcoane, casa caramida, centrala proprie, 12 calorifere, invelita cu tabla, pomi fructiferi, vita de vie. Merita vazuta, pret convenabil, neg.; ☎0769.350.184/ 0742.350.553/ 0735.343.011

PACHE PROTOPOPESCU, Agricultori, Calea Calarasi, S.U. 220 mp, curte 343 mp, 5 cam., 1994, la cheie, supraf. teren 380 mp, amprenta la sol 90 mp, p+2, subsol, semimobilata, d-11 m piscina, renovata recent, 3 gr. sanitare, **340.000 €;** ☎0723.460.200/ 021.210.76.00 sweethome_imob@yahoo.com

PANTELIMON Ilfov, curte 200 mp, casa proprietar, living, 2 dormitoare, hol, bucatarie, baie, apa, canal, lumina, f, g, parchet, **37.000 €;** ☎0723.933.395/ 0767.257.959

PANTELIMON Mega Mall dec., et. 7/10, 68 mp, 1975, 4 cam., reabilitat, balcon inchis, termopan, orientare est-vest, fereastra baie, nu e pe colt, loc parcare, intabulat, nerenovat, **54.000 €;** ☎0729.705.644

PANTELIMON ORAS Ilfov, 2 cam., casa, hol, bucatarie, baie, apa, canal, lumina, f, g, parchet, **22.500 €;** ☎0723.933.395/ 0767.257.959

PANTELIMON ORAS, Ilfov, casa, living, 2 dormitoare, bucatarie, baie, apa, canal, lumina, f, g, parchet, **23.500 €;** ☎0723.933.395/ 0767.257.959

G4S angajează personal procesare numerar pentru Centrul de Procesare Bucureşti

Beneficii:
- Salariu motivant;
- Tichete de masă;
- Plata orelor suplimentare;
- Sporuri de noapte, de weekend şi de loialitate;
- Bonusuri de performanţă;
- Plata salariului la timp;
- Siguranţa locului de muncă etc.

Pentru angajare te rugăm să ne contactezi la 0728.130.612/ recrutare.g4s@ro.g4s.com

Eşti gata să faci parte din echipa G4S? Securing Your World

PANTELIMON ORAS, str. Visana 4, casa, living + 2 dormitoare, baie, bucatarie, camera curte, beci, gresie, faianta, parchet, **24.000 €;** ☎0744.116.637

PANTELIMON ORAS, Ilfov, curte 300 mp, casa living, 2 dormitoare, bucatarie, apa, canal, lumina, centrala, accept credit, disc., **49.000 €;** ☎0723.933.395/ 0767.257.959

PANTELIMON, Gara Obor, dec., et. 2/8, 55 mp, 1986, 2 camere, stradal, liber, finisat, mobilat, utilat, 2 balcoane, mutare imediata, la cheie, liber, accepta credit, loc parcare, **57.900 €;** ☎0722.928.882

PANTELIMON, Malaxa, dec., et. 9/10, 1975, 2 cam., fara imbunatatiri, mobilat, utilat, vedere mixta, **35.000 €;** ☎0727.483.230

PANTELIMON, metrou, dec., 97 mp, 3 cam., et. 2, geam baie, 2 gr. sanitare, spatios, pozitie buna, 2 balcoane mari; ☎0756.232.884

PIPERA, 115 mp, 3 cam., bloc recent, spatios, terasa, curte interioara, **89.000 €;** ☎0727.616.231

PROGRESUL, C.F.R, S.U. 150 mp, curte 220 mp, 4 cam., 1989, la cheie, casa la curte, toate utilitatile, pret convenabil; ☎0721.700.292

PANTELIMON, dec., 95 mp, 3 cam., et. 2, spatios, metrou, 2 gr. sanitare, geam baie, 2 balcoane mari; ☎0745.753.174

PANTELIMON, et. 4/10, gars. cf. 2, g, f, p, t, um, cad.+intab., **20.500 €;** ☎0720.746.737/ 0786.688.926

PANTELIMON, et. 1/4, gars. cf. 3, g, f, cad.+intab., **11.000 €;** ☎0720.746.737/ 0786.688.926

PANTELIMON, et. 1/4, gars. cf. 3, g, f, p, t, Radet, centrala term., **15.500 €;** ☎0786.688.926/ 0720.746.737

PANTELIMON, Cora, et. 1/4, gars. cf. 3, libera, fara imbunatatiri, toate actele, Radet, gaze usa, **11.000 €;** ☎0762.752.582/ 0730.452.410

PANTELIMON, Gara Obor, dec., et. 2/8, 55 mp, 1986, 2 camere, stradal, liber, finisat, mobilat, utilat, 2 balcoane, mutare imediata, la cheie, liber, accepta credit, loc parcare, **57.900 €;** ☎0722.928.882

PANTELIMON, piata Delfinului, dec., et. 3/8, 70 mp, 1986, 3 camere, confort 1, gresie, faianta, parchet, termopane, usa metalica, 2 grupuri sanitare, cadastru, intabulare, **68.000 €;** ☎0729.039.155

PANTELIMON, Spital, str. Marcu Almasu, semidec., et. 7/10, 40 mp, 1978, ap. 2 camere, conf. 2 sporit, balcon mare, g, f, p, t, um, centrala, **34.000 €;** ☎0737.873.054

PANTELIMON, str. Zambila Ionita, dec., et. 6/10, 70 mp, 1978, ap. 3 camere, conf.1, 1 gr. sanitar, 2 balcoane, g, f, p, t, um, liber, toate actele, **50.000 €;** ☎0727.555.519/ 0731.136.698

RAHOVA, 4 cam., particular vand casa la curte, baie, bucatarie, garaj, apa, canal, gaze; ☎0736.339.089

SECTOR 5 str. Ciorasti, 2000 mp, intravilan, teren, cadastru, utilitti la stradal, urgent, **40 €;** ☎0723.240.199

SECTOR 5 zona Zetari, 5400 mp, intravilan, teren, cadastru, intabulat, utilitati 200 m, **20 €;** ☎0723.240.199

SINAIA, semidec., 60 mp, vand 3 camere, teren 140 mp, parter, vila; **55.000 €;** ☎0722.672.937

SINAIA, zona centrala, casa solida si teren 500 mp, pretabil diverse afaceri, locuinta, construibil vile, bloc, birouri, dubla deschidere; ☎0735.134.344

STEFAN CEL MARE, metrou, 2016, 2 cam., lux, spatios, luminos, Parcul Circului, vedere mixta, garaj, balcon; ☎0767.774.900

TITAN, 1 Decembrie 1918, semidec., et. 3/8, 54 mp, 1984, stradal, poarta 4, 2 camere, cf. 1, constructie model nou, structura grinzi, imb., vedere rest. **52.500 €;** ☎0745.779.715

TITAN, Auchan, Aleea Cioplea, semidec., et. 1/4, 20 mp, 1973, gars., gresie, faianta, parchet, termopan, usa metalica, aer conditionat, bloc reabilitat termic, negociabil, **20.500 €;** ☎0745.004.308

TITAN, metrou, dec., 1984, 3 cam., termoizolat 2016, etaj intermediar, amenajat, 2 lifturi, spatios, geam baie, hol si bucuatarie mare patrata, luminos; ☎0767.774.900

TITAN, metrou, 1984, 4 cam., reabilitat 2015, geam baie, etaj intermediar, amenajat, 2 lifturi, spatios, luminos; ☎0767.774.900

UNIRII BULEVARDUL dec., et. 3/8, 92 mp, 1995, 3 cam. intrare si vedere stradala, balcon, finisaje de lux, pozitie excelenta, disponibil imediat, negociabil, **145.000 €;** ☎0737.862.042

UNIRII BULEVARDUL, dec., et. 8/9, 130 mp, 1995, duplex, living+dining, 3 dormitoare, 2 grupuri sanitare, spatios, luminos, vedere panoramica superba, pozitie excelenta, acte la zi, **199.999 €;** ☎0737.862.042

UNIRII, dec., 1990, 3 cam., etaj intermediar, spatios, 2 balcoane, vedere mixta, pozitie deosebita; ☎0756.232.884

VADUL NOU Sector 5, et. 2/10, ap. 3 cam., cf. 1, centrala proprie, termopan, **45.000 €;** ☎0723.240.199

VITAN CALEA, Mall, dec., et. 8, 64 mp, 1990, 2 cam., stradal, 2 balcoane, amenajat, partial mobilat, **61.500 €;** ☎0728.955.401

Cumpărări, schimburi

BUCURESTI, Agentia Nelbo cumpara-vinde apartamente, garsoniere, case in Bucuresti comision 0 de la proprietar, cu contract de exclusivitate, chiar si la imobile cu datorii, avem clienti in asteptare; ☎0766.272.561

CUMPAR garsoniera, pret modic, in bloc de 4 etaje, particular; ☎0736.467.801

CUMPAR teren sau casa locuibila/ demolabila pentru constructie noua; ☎0727.616.231

SECTOR 4 sau Popesti Leordeni, aproape de Drumul Fermei, cumpar teren; ☎0723.333.556

TELEORMAN schimb casa la 50 km Bucuresti, 5 camere, hol, baie, bucatarie, g, f, p, t, tabla noua, incalzire centrala, izolata termic, canalizare, 2 surse apa potabila, teren 1.000 mp, la sosea, cu 2 camere Bucuresti. Ofer diferenta; ☎0787.540.131

IMOBILIARE ÎNCHIRIERI

Închirieri oferte

ARMENEASCA supercentral (langa Universitate), mobilat, gars. direct proprietar, echipata frumos, perfecta pentru student/a, libera, **220 €;** ☎0766.277.573

BAICULUI, str. Popa Nicolae, garsoniera cf. 3, **100 €;** ☎0766.851.122/ 0720.021.366

BARBU VACARESCU, 63 mp, mobilat, utilat, 2 camere, 6/8, metrou 1 min., constructie '92, open space, gresie, faianta, parchet, t, usa metalica, ac+ masina spalat, modern, **380 €;** ☎0720.663.399 siadconcept@gmail.com

BOBOCICA PIATA, doamna singura ofer camera in ap. dec., mobilata, acces la toate utilitatile pentru o persoana de sex feminin, nefumatoare. Garantie+ **400 L;** ☎0769.350.184/ 0742.350.553/ 0735.343.011

BUDAPESTA, central, restaurant de lux in vila, complet echipat pentru 50 de locuri in salon si terasa 60 locuri, particular, vezi foto; ☎0731.542.872

CALARASI CALEA nr. 175 55 mp, mobilat partial, utilat partial, apartament 3 camere; ☎0723.562.355/ 0721.248.164

CALARASILOR CALEA, S.U. 50 mp, spatiu comercial, inchiriez cabinet stomatologic, pentru o tura; ☎0722.970.037

CAROL PARCUL, particular inchiriez la baiat camera mobilata, intrare separata curte, toate conditiile, **600 L;** ☎0732.543.301

CENTRU, Bd. Carol I, 200 mp, 4 cam., demisol, renovat, tva + **1.000 €;** ☎0722.206.480

CENTRU, Bd. Carol I, S.U. 200 mp, spatiu demisol, renovat, tva + **1.000 €;** ☎0722.206.480

CIOROGARLA, S.U. 600 mp, spatiu comercial, inchiriere sau asociere pentru restaurant complet utilat. Detalii mai multe la telefon; ☎0770.354.776

COLENTINA - Andronache, 1 camera la curte, baie, bucatarie complet mobilate, intrare separata, pentru 1 persoana. Chiria + utilitati, **500 L;** ☎0765.703.483

COLENTINA, camera la bloc pentru o fata serioasa, internet. Chirie + utilitati, **550 L;** ☎0766.871.329

COLENTINA, inchiriez unei fete serioase, o camera la curte, utilitati, baie, bucatarie, incalzire centrala pe gaze; ☎0773.875.302/ 0767.975.830

DOMENII PIATA, mobilat, 2 cam., et. 1/10, modern, liber si Rond Piata Alba Iulia, et. 4/8, bucataria utila; ☎0753.947.967/ 0720.166.876

GHENCEA, S.U. MP, INCHIRIEZ DOUA SPATII: 700 MP SI 800 MP, PENTRU BIROURI, PRODUCTIE, ETC., TOATE FACILITATILE, PRELUNGIREA GHENCEA, SAU VAND; ☎0722.204.758

GIURGIULUI str. Ilie Oprea, mobilat partial, garsoniera, 1 luna +1 garantie, **700 L;** ☎0764.317.690

GIURGIULUI SOSEAUA zona Progresu, inchiriez camera la curte mobilata, 1 eleva sau 2; ☎0745.878.189

GIURGIULUI, Toporasi, dec., mobilat, utilat, 3 camere, bloc stradal, mobilat clasic, curat, etaj 8/10, contorizat inclusiv gazele, gresie, faianta, liber, **1.000 L;** ☎0721.864.861/ 0762.288.289 expocardinal@yahoo.com

ILFOV, casa pe teren lung, periferie Bucuresti jud. Ilfov, intrare prin Afumati; ☎0737.585.962

MIHAI EMINESCU Mosilor, 25 mp, mobilat, utilat, gars., p/vila, f, g, p, t, um, aragaz, frigider, masina spalat, centrala proprie, totul contorizat separat, curte frumoasa. Prefer o singura persoana, baiat, fata sau student/a. Garantie+ **175 €;** ☎0769.350.184/ 0742.350.553/ 0735.343.011

O CAMERA pentru o fata, 300 lei, str. Paralutelor, o camera, 500 lei, Sector 6, 3 camere, str. Petre Popovici, vila p+e1+e2 (200 mpx nivel/3 nivele) = 600 mp; ☎0763.981.461

DRUMUL TABEREI Romancierilor, semidec., 80 mp, mobilat, utilat, particular, 4 cam., confort 2 sporit, etaj 4/10, gresie, faianta, parchet, termopan, usa metal. Rog seriozitate, termen lung, **250 €;** ☎0735.230.443

EROILOR BULEVARD Cotroceni, mobilat, garsoniera la vila, intrare separata, microcentrala proprie, aer conditionat, aragaz, frigider, masina de spalat, tv, **240 €;** ☎0722.326.578

FERDINAND BULEVARDUL, inchiriez camera in ap. bloc, la 1-2 fete/ baieti nefumatori, conditii bune de locuit; ☎0737.095.085

GHENCEA intersectia cu 13 Septembrie, pensionara primesc in gazda o studenta, salariata, la o camera din 3, cu baie WC separat. Acces la utilitati, 380 RON lunar, 200 garantia pe an; **380 L;** ☎0727.954.510

REBREANU, VIS-A VIS MALL PARK LAKE, 60 MP, MOBILAT PARTIAL, UTILAT PARTIAL, PARTICULAR, 2/10, AER CONDI.+CATV, RECENT RENOVAT, BLOC REABILITAT, FOTO PE WWW.APARTAMENT-REBREAN12.DATASERV.RO; ☎0722.269.565

SEBASTIAN, 55 mp, mobilat, utilat, 2 cam. etaj 8/9, confort 1, masina de spalat, repartitoare, apometre, internet, g, f, p, t, **250 €;** ☎0724.200.885

STEFAN CEL MARE -Obor S.U. 630 mp, spatiu comercial, supraf. 630 mp, vitrina 40 m, open space, toate utilitatile, chillere, clima, 3 intrari+1 aprovizionare, vad comercial, 4 gr. sanit., nu se percepe TVA, **13 €;** ☎0721.092.835/ 0723.261.575 ionut.tudorsimobiliare@gmail.com

STEFAN CEL MARE, inchiriez camera in ap. pentru o fata, neg., **350 L;** ☎0721.261.053

TINERETULUI, dec., 58 mp, mobilat, utilat, 2 cam., apartamentul este renovat si beneficiaza de urmatoarele imbunatatiri:termopan,parchet, gresie,faianta, usa metalica. Apartamentul se vinde mobilat si utilat; **380 €;** ☎0735.883.449 alina@centralimobiliare.ro

TITAN Gloria, semidec., 35 mp, utilat, gars., et. 3, cf. 1, f, g, p, t, mobilata modern, usa met., Ac, masina de spalat, **180 €;** ☎0748.218.280

TITAN, dec., 51 mp, mobilat, utilat, 2 camere, 2/10, reabilitat termic, **250 €;** ☎0720.663.399 siadconcept@gmail.com

TITAN, dec., 42 mp, mobilat, utilat, gars. 5/10, balcon, gresie, faianta, parchet, termopan, usa metalica, metrou Titan si Parc Titan 2 min., **250 €;** ☎0720.663.399 siadconcept@gmail.com

TOATE zonele, Bucuresti si provincie, gars., ap., camere curte/ bloc, case, vile, spati, terenuri, locuri de veci, eventual schimburi, vanzari-cumparari; ☎0769.350.184/ 0742.350.553/ 0735.343.011

TURDA - 1Mai (in intersectie cu Ion Mihalache), dec., 40 mp, mobilat, utilat, gars. 10/10+tehnic, particular, renovata, aer conditional, alarma, bloc reabilitat, **275 €;** ☎0722.218.719

TURDA, semidec., 80 mp, mobilat, utilat, 7/8, renovat, C'90, g, f, p, t, um, ac, reabilitat termic, modern, masina spalat, 2 balcoane, loc parcare in curtea imobilului, **400 €;** ☎0720.663.399 siadconcept@gmail.com

ULTRACENTRAL, inchiriez semigarsoniera pentru salariata; ☎0740.045.481

UNIRII SPLAIUL STRADA nr. 9, Confort City, mobilat, ap. 2 camere, et. 9; ☎0765.446.732

UNIRII, Mitropolie, dec., 100 mp, nemobilat, utilat, 3 camere, parter/1, garaj, curte, terasa, ideal firma, g, f, p, renovat total, **690 €;** ☎0720.663.399 siadconcept@gmail.com

UNIRII, Nerva Traian, intrarea din bulevard, dec., 58 mp, mobilat, utilat, gars. vedere spate, bloc mixt, etaj 9, locatie deosebita, bucatarie open space, living+dormitor, balcon terasa 15 mp, dressing, AC, g, f, p, t, UM, contorizata, internet, **325 €;** ☎0720.425.031/ 0760.521.671

VICTORIEI PIATA /Moxa, Occidentului, dec., 32 mp, mobilat, utilat, gars. 3/4, renovata 2012, termopan, centrala termica, lift, loc parcare. OBS: pentru plata in avans mai mare se negociaza, **250 €;** ☎0728.330.206

VICTORIEI PIATA Titulescu dec., 145 mp, mobilat partial, utilat partial, etaj 3/4, duplex 4 camere, imobil rezidential 2005, 2 bai, bucatarie mobilata, utilata, AC, centrala proprie, numai locuinta, **665 €;** ☎0729.705.644

VITAN Mall, dec., 68 mp, mobilat, utilat, 2 cam., an 2997, et. 1/4, centrala proprie, jacuzzi, aer conditionat, 2 balcoane, proprietar, disc., **370 €;** ☎0723.374.007

VITAN Mall, Foisorului, metrou Timpuri Noi, 42 mp, mobilat, utilat, gars. etaj 8/9, bloc 1990, reabilitare, 2 lifturi, mobilata modern, aer conditionat, termopan, masina spalat, **250 €;** ☎0729.705.644

Închirieri cereri

AVIATORILOR, Dorobanti, Floreasca, caut sa inchiriez spatiu comercial, stradal, 150 - 250 mp, si o cladire 25 - 30 camere pretabil pentru hotel; ☎0720.166.876/ 0753.947.967

AirBnbSupport selectează OPERATOARE PC şi CUSTOMER SERVICE

Salariu fix 1.800 LEI plus bonusuri de performanţă

hr@airbnbsupport.ro
0725 988 889

PANTELIMON -P-ta Delfinului, Aleea Dobrina, semidec., 30 mp, gars., p/10, libera, urgent, **195 €;** ☎0722.519.460

PANTELIMON Ritmului si Cimitirul Armenesc, dec., 42 mp, mobilat, utilat, gars. et. 4/8, a/c, gresie, faianta, parchet, termopan, bloc mixt, in curs de anvelopare, libera, contract finaciar, **220 €;** ☎0721.864.861/ 0762.288.289 expocardinal@yahoo.com

POPESTI LEORDENI, Stadion, mobilat partial, 2 camere la curte, curte proprie, baie, bucatarie proprie, centrala proprie pe gaze, renovate, f, g, p, t, prefer o familie serioasa, garantie+ **700 L;** ☎0769.350.184/ 0742.350.553/ 0735.343.011

BAICULUI, Pantelimon, garsoniera, cf. 3, cu contract de inchiriere 12 luni prin Financiar, termen lung; ☎0767.138.095

TOATE zonele, Bucuresti si provincie, garsoniere, ap., camere curte, bloc, case, vile, spatii, tereuri, locuri de veci, eventual schimburi, vanzari-cumparari; ☎0769.350.184/ 0742.350.553/ 0735.343.011

CASA ŞI GRĂDINA

PAT Utilizat, vad pat cu lada 300 lei, sifonier cu 3 usi 300 lei . ☎021.610.50.60

VAND garnitura completa wc nou, vas ceramica si rezervor, **100 L;** ☎0786.379.932

VIND discuri muzica sinfonica si alte diverse tipuri, absolut nefolosite; ☎0786.379.932

AFACERI, DIVERSE

Pierderi

ADRESA DGFP eliberata de Administratia Fiscala sector 3 cu urmatoarele date de identificare: PF Marin Ion Gheorghe nr. auto B-28-KVE, autorizatie taxi 1973, nr. ordine MB 0242061821. Declar nula;

CERTIFICAT Caupem Prod Com Serv SRL, sediu:Bucuresti, sect.2, Sos. Andronache, nr.197A, CUI: 21569, J40/15151/ 1991, declara pierdut si nul Certificat Constatator (Anexa) de la sediu social;

CERTIFICAT de inregistrare pt. firma Gurin Impex SRL, CUI 15655025, J40/10929/2003 si certificat constatator emis in temeiul Art. 17 alin. (1) Lit. B din Legea nr. 359/2004 pt. sediul social din Bucuresti, sector 3, str. Ceairului nr. 1, bl. J9, sc. C, parter, ap. 23, si certificat conostatator emis in temeiul Art. 17 alin.(1) lit. B din legea nr. 359/2004 pt. punctul de lucru din Bucuresti, str. Calea Vitan, nr. 176-204, sector 3.

CERTIFICAT de inregistrare si certificat constatator pentru sediului social al S.C. Fly Compass Services S.R.L. cu sediul in Bucuresti, str. Putna 11- Comuna Dascalu-Sat Gagu-Ilfov, inregistrata la la Registrul Comertului cu J23/2078/2013 si avand CUI 24481009. Le declar nule.

DECLARATIE. Societatea com. Domus Flex SRL declar pierdute declaratia de instalare in original a casei de marcat Activa, model Magic E.J, seria AC 345871, seria fiscala IF0422186736, precum si adresa de comunicare de la Directia Finantelor Publice Bucuresti nr. 277196/5.02.2016 in original privind inscrierea in registrul de evidenta.

DIPLOMA de bacalaureat pe numele Stan Viorel, seria Y nr. 107577 eliberata la data de 29.08.1991. O declar nula;

DOCUMENT. Prin prezenta subscrisa SC Stanleybar SRL cu sediul social in Bucuresti, B-dul G-ral Vasile Milea, nr. 2P, demisol, sector 6, inmatriculata la ORC sub nr. J40/2131/2010 CUI 26585286, cont IBAN RO30BRDE450SV00427234500, deschis la BRD - Mari Clienti Corporativi declar pe propria raspundere ca am pierdut Documentul de inregistrare sanitar veterinara si de siguranta alimentelor NR. 4832/10.05.2013 pentru profilul de activitate b