cum publici un anunt?

Online
Anunţul tău într-un minut
Apariţie la www.anuntul.ro
şi în următoarea ediţie a ziarului
Tarif 7 lei / anunt (TVA inclus)
Orar Non-stop

SMS 1219
Anunţul tău într-un minut
Apariţie la www.anuntul.ro
şi în următoarea ediţie a ziarului
Vodafone/Telekom
Orange (via MobilPay.ro)
Tarif 3 €/sms + TVA - Orar Non-stop
• serviciul necesită acces la internet

SMS 1218
Transmiteţi prin SMS textul anunţului integral şi acesta va apărea pe www.anuntul.ro în maxim 1 zi lucrătoare şi în 2 ediţii a ziarului
Vodafone/Telekom
Tarif 3 €/sms + TVA, pentru 2 apariţii
Orar Non-stop

La sediile redactiei
- Bd. Magheru nr. 34-38
- Bd. Carol I nr. 35
- Şos. Colentina nr. 2D

Orar L-V: 8-20; S: 9-14
- Vezi lista completă în pag. 2 >>

apare luni, miercuri, vineri | 16.729 anunţuri | www.anuntul.ro

ANUL XXVII Nr. 10 (3359) | 27 ianuarie - 28 ianuarie 2016 | 1 leu

Constituţia României: Cenzura de orice fel este interzisă

ANUNTUL TELEFONIC

GAZETA AFACERILOR RAPIDE ®

Evoluţia preţurilor IMOBILIARE
În fiecare ediţie de vineri

EXECUTĂM Carduri de stres
2,5 Lei/buc.
Aici reclama firmei dvs.
Comenzi la:
☎ 021.311.10.96
www.promo24.ro

1 Construcţii, amenajări

PRESTĂRI SERVICII

1. **ACCESIBIL** amenajam apartamente zugraveli de calitate, glafuri, gleturi, gresie, faianta, seriozitate; ☎0736.430.438

2. **ACCESORII** interioare zugraveli, faianta, gresie, rigips, parchet laminat, montaj usi, izolati, tapet, instalatii sanitare si electrice. Lucrari mici, gars. 5.500L, ap. 2 cam 6.500 L, seriozitate, transp moloz, ap. 3 cam 7.500L; ☎0766.846.197/ 0724.261.804

3. **ACOPERIS** cu tabla lindab, zincata, montare, reparatii si vopsitorii, tabla, jgheaburi, burlane, parazapezi, confectionat si montat tubulatura ghena, protectii atic, pervazuri geam, zugraveli scari de bloc; ☎0744.372.095 www.ghidul.ro/construct-alpin

4. **ACOPERIS din tabla si tigla metalica, jgheaburi si burlane, orice reparatie de urgenta; ☎0723.769.349/ 0747.512.470**

5. **ACOPERIS** executam tigla metalica, tigla ceramica, dulgherie, mansardari, jgheaburi, burlane, mici reparatii de urgenta, reducere 10 %, Daniel; ☎0747.932.896

6. **ACOPERIS** tamplarie PVC Rehau, Salamander- Germania, Aluplast si Ramplast de la 30 euro/mp. Rulouri exterioare din aluminiu de la 38 euro/mp, tamplarie aluminiu- usi glisante 80- 100 euro/mp, jaluzele verticale de la 6 euro/mp, jaluzele orizontale de la 15 euro/mp, rolete interior 15 euro/mp, plase insecte 10 euro/ bucata, glafuri interioare/ exterioare, 10 euro/m. Azi masuram, maine montam. Cautam colaboratori in constructii, imobiliare, arhitectura; ☎0766.332.447/ 0724.678.252/ 021.434.42.80 office@designperfect.ro; perfect.design4u@yahoo.com www.designperfect.ro

7. **ACOPERIS,** accesorii pluviale, dulgherii, mici reparatii, montari jgheaburi, burlane, oferim factura, chitanta, garantie, precizie; ☎0721.999.156

8. **ACOPERIS,** tigla metalica, tabla zincata, dulgherie, mansardari, jgheaburi, burlane, executam orice tip de acoperis, orice reparatie, reducere 15%; ☎0751.865.004

9. **ACOPERISURI executam de orice fel, interioare, exterioare, glafuri, ghene. Suntem o societate micuta, oferim si materiale, lucram si in provincie, lucrari mari sau mici. Preturi de criza; ☎0736.786.212/ 0756.261.720**

10. **ACOPERISURI tabla Geraro la materiale, tigla metalica tip lindab, tabla curata sau plana, toate tipurile de culori, dulgherie, mansarde, accesorii, izolatii polistiren, tencuieli, finisari; ☎0727.660.283**

11. **ACOPERISURI,** amenajari de calitate, reparam si construim orice fel de acoperisuri si alte reparatii la cerinta clientului in toata tara. Promptitudine si seriozitate, oferim reducere 20% din costul final; ☎0727.660.283

12. **ACOPERISURI, lindab, mansarde, captuseala. Orice reparatii, parazapezi, montatori - experti in domeniu; ☎0765.749.735**

13. **ACOPERISURI,** particular, case la rosu, consolidari, zidari, tencuieli, zugraveli, sape, instalati sanitare, montat usi, glafuri, faianta, decorativa, polistiren; ☎0767.782.653/ 0731.872.238

14. **ACOPERISURI,** reparatii tigla metalica, ceramica, tabla zincata, jgheaburi, accesorii aferente, reparatii mici; ☎0757.539.664

15. **ACOPERISURI, tigla metalica tip lindab, dulgherie, mansarde, jgheaburi, burlane, ghene de gunoi, interioare balustrade, zugraveli si mici reparatii, deszapezire acoperisuri. Ofer si cer seriozitate. Florin; ☎0733.142.989/ 0747.932.896**

16. **ACOPERISURI,** tigla metalica tip lindab, jgheaburi, burlane, ghene gunoi, toata gama de accesorii. SC Getliv Canco SRL. Oferim si cerem seriozitate; ☎0764.948.781/ 0730.464.787

17. **ALPINISM** execut dezapeziri, placari polistiren, reparatii fatade, montare, reparatii si vopsitorii, tabla, jgheaburi, burlane, hidroizolatii, zugraveli scari de bloc, instalatii sanitare; ☎0744.372.095 www.ghidul.ro/construct-alpin

18. **ALPINIST** utilitar execut lucrari de deszapezire acoperisuri si indepartarea turturilor. Ionut; ☎0768.594.583

19. **ALUMINIU** - tamplarie PVC Rehau, Salamander - Germania, Aluplast si Ramplast de la 30 €/mp. Rulouri exterioare din aluminiu de la 38 €/mp, tamplarie aluminiu - usi glisante 80-100 €/mp, jaluzele verticale de la 6 €/mp, jaluzele orizontale de la 15 €/mp, rolete interior 15 €/mp, plase insecte 10 €/bucata, glafuri interioare/exterioare 10 €/m. Azi masuram, maine montam. Cautam colaboratori in constructii, imobiliare, arhitectura. ☎0766.332.447/ 0724.678.252/ 021.434.42.80 office@designperfect.ro/ perfect.design4u@yahoo.com

20. **AMENAJAM** accesibil apartamente, glet, lavabila, rigips, tapet, faianta, tavane false, parchet, instalatii sanitare; ☎0721.165.459/ 021.629.25.21

21. **AMENAJAM** avantajos apartamente gresie- faianta 16 L/mp, glet 6 L/mp, lavabil 4 L/mp, parchet 8 L/mp, rigips, polistiren, electrice. ☎0760.835.542

22. **AMENAJARI** A-Z interioare. Lista de preturi: decopertat pereti 4lei/ mp, gletuit 6lei/ mp, zugraveli 6lei/ mp, rigips 12lei/ mp, faianta si gresie 25 lei/ mp, instalatii electrice 30 lei/ locul, instalatii sanitare 200 lei baie; ☎0735.493.750 amenajari1995@gmail.com

23. **AMENAJARI** apartamente, case, zugraveli, gresie, faianta, gleturi, rigips, sape, parchet, izolatii, instalatii, etc. ☎0767.417.284/ 021.345.41.29/ 0771.682.390 www.alexsigeounic-construct.tk

24. **AMENAJARI** gresie, faianta 15 L, glet 6 L, lavabil 4 L, sapa 10 L, tencuiala 8 L, apartament neg.; ☎0727.886.875

25. **AMENAJARI** echipe specializate executam amenajari interioare, instalatii sanitare, electrice si termice, pentru apartamente si case, in Bucuresti si Jud. Ilfov. Lucrari de calitate cu echipe serioase si dinamice; ☎0726.135.114/ 0764.706.335 cismarurobert0204@gmail.com

26. **AMENAJARI** gresie, faianta, rigips, parchet, sape, tencuieli, polistiren, vopsitorii, tapet; ☎0720.806.022

27. **AMENAJARI** interioare apartamente. Amenajari interioare zugraveli, gresie, faianta, parchet, rgips, tavane casetate, tencuieli, sapa de egalizare, instalatii electrice, instalatii sanitare etc, **10 L;** ☎0733.142.642/ 0733.142.642 ionutdaniliuc84@yahoo.com

28. **AMENAJARI** interioare si finisaje de calitate la preturi rezonabile: tencuieli, sape, glet, zugraveli, gresie, faianta, izolatii termice si tencuiala decorativa. Tel., Tudor; ☎0763.872.547

29. **AMENAJARI** interioare, echipa baieti tineri cu experienta executam lucrari de amenajare in interior case sau apartamente gips carton, vopsitorie vinarom, finisaje glet, parchet laminat, instalatii sanitare, nu consumam alcool, ☎0766.739.567

30. **AMENAJARI interioare, scari de bloc exterior, zugraveli, gresie, faianta, rigips, tencuieli, placari polistiren; ☎0724.125.280/ 0740.369.351**

31. **AMENAJARI** interioare, zugraveli, vopsitorii, faianta, parchet, rigips, tencuieli. Rog seriozitate; ☎0724.276.041

32. **AMENAJARI** interioare- exterioare, gleturi, faianta, gresie, rigips, parchet. Zugravim apartamente, case, birouri, scari de bloc, preturi negociabile. Firma sau particular; ☎0761.205.354

33. **AMENAJARI** si constructii case la rosu/ la cheie, amenajari interioare/ exterioare, sape, tencuieli, zugraveli, rigips, gresie, faianta, instalatii. Echipa profesionista; ☎0768.555.370

34. **AMENAJARI** si constructii case la rosu/ la cheie, amenajari interioare/ exterioare, sape, tencuieli, zugraveli, rigips, gresie, faianta, instalatii. Echipa profesionista; ☎0734.372.735

35. **AMENAJARI,** renovari profesionale pentru apartamente, spatii comerciale si case, la cele mai bune preturi din Romania cu cea mai buna calitate a lucrarilor. Amenajam apartamentul sau casa d-voastra la cele mai inalte standarde, cu echipe de muncitori calificati, avand o bogata experienta in domeniu. Folosim cele mai noi si performante tehnologii in constructii. Lucrarile se pot executa cu materialele incluse in pret sau doar manopera. La cerere, se asigura consultare si proiecte design; ☎0735.390.490/ 0735.100.666 contact@construimcaselacheie.ro www.renovari-constructii-case.ro

36. **AMENAJARI,** zugraveli, gresie, faianta, parchet, instalatii sanitare, electrice, glafuri etc. Preturi minime; ☎0722.858.882

37. **APOMETRE** calorifere, montaj, sigilari, reparatii, instalatii sanitare in cupru, polipropilena, autorizat, garantie; ☎021.332.39.36/ 0722.141.866

38. **ARHITECT** au[illegible] realizez proiecte complete pentru a[illegible] si avize;

39. **ARHITECT** [illegible] **proiectare-r[illegible] arhitectura autorizatiei [illegible]lare pentru o[illegible] cum si obtin[illegible]izatii; ☎[illegible] terra_ar[illegible]**

40. **ARHIT[illegible] pentru a[illegible] demolari, consolida[illegible]abile du[illegible]tati. Ofe[illegible] su[illegible] tec[illegible] w[illegible]**

41. **ARH[illegible]** struct[illegible] proiecte[illegible]cari, rec[illegible] PUDuri, [illegible] col, ca[illegible] 076[illegible]

42. **Ba[illegible]** forjat, scari din inox, [illegible] S.C. Art Inox 2000; ☎0762.422.04[illegible] 0770.272.437

38. **ARHITECT autorizat realizez proiecte complete pentru autorizatia de constructie si avize; ☎0729.883.322**

39. **ARHITECT** autorizat, firma de proiectare-realizam proiecte de arhitectura pentru obtinerea autorizatiei de construire/ demolare pentru orice fel de cladire precum si obtinerenerea avizelor/ autorizatiei de construire, ☎0765.926.286 terra_art-proiect@yahoo.com

40. **ARHITECT** proiecte de case pentru autorizatia de construire, demolari, extinderi, mansardari, consolidari, expertize. Preturi variabile dupa necesitati si posibilitati. Ofer reducere pret pentru suprafete mari, **2 €/mp;** ☎0768.338.140 teodor.zavoi@yahoo.com www.proiectes-imple.ro

41. **ARHITECTURA,** autorizatii de constructie, certificate urbanism, avize proiecte, orice aprobari, extinderi, modificari, recompartimentari, etajari, case, hale, PUDuri, PUZuri, scoateri din circuitul agricol, cadastre orice zona; ☎0721.695.945/ 0766.722.367 drafimar@yahoo.com

42. **BALUSTRADE** inox, aluminium, fier forjat, scari din inox, confectii metalice - S.C. Art Inox 2000; ☎0762.422.047/ 0770.272.437

43. **BALUSTRADE** si scari interioare din lemn, metal, placari scari din beton cu gresie, lemn, granit, balustrade terase, balcon din fier forjat, lemn, aluminiu eloxat, garduri, porti din fier, lemn, alte lucrari tamplarie, **3.500 L;** ☎0734.367.447/ 0730.679.380 scariinterioaredaniela@yahoo.com www.scariinterioaredaniela.webgarden.ro

44. **CADASTRU,** intabulare, apartamente (230 L), terenuri, constructii noi, dezlipiri, actualizari, planuri, energetic, siguranta, urgente; ☎0722.278.432/ 0763.926.456

45. **CASA** practica- proiectare + acte autorizatie construire; ☎0744.167.768

46. **CASE** rosu 25 € manopera, amenajari interioare si exterioare ap., scari de bloc, case, poze reale, intocmesc procese verbale de executie, timp redus de executie, factura si chitanta cer si ofer, **25 €;** ☎0769.681.336/ 0773.388.652 sercrys.office@gmail.com

47. **CASE** semifinisate de lemn executam la comanda: 3 camere, baie, bucatarie si [illegible] geamuri termopan si invelitoare tabla [illegible] 10 zile. Fundatie neinclusa in pret. Pret la cheie 23.000 €, **8.999 €/buc.;** ☎0763.444.155 [illegible]ail.com

[illegible]**rgetice pen[illegible]ente, audit [illegible]adiri si insta[illegible]ase incepand [illegible]3.792 consul[illegible]hoo.com**

[illegible]**etalice, garduri, [illegible] garaje, bala[illegible]etalice si inter[illegible]0724.728.304**

[illegible] case "la rosu" sau "la [illegible] Porotherm sau din [illegible]le preturi din Roma[illegible] amenajari, avem ser[illegible]a calitate, la un pret [illegible] mai noi tehnologii in [illegible]: echipe de muncitori [illegible] experienta in dome[illegible]trui casa dvs. la cel mai [illegible] in cel mai scurt timp; [illegible]490/ 0735.100.666 [illegible]truimcaselacheie.ro [illegible]truimcaselacheie.ro

[illegible]**UCTOR batran cu [illegible]ruiesc case la rosu si [illegible] la preturi mici; ☎0722.529.094/ 0768.476.720**

47. **CASE** semifinisate de lemn executam la comanda: 3 camere, baie, bucatarie si hol, geamuri termopan si invelitoare tabla tip Lindab. Executie 10 zile. Fundatie neinclusa in pret. Pret la cheie 23.000 €, **8.999 €/buc.;** ☎0763.444.155 casagreen.rose@gmail.com

48. **CERTIFICATE** energetice pentru cladiri si apartamente, audit energetic pentru cladiri si instalatii, preturi avantajoase incepand cu **90 L;** ☎0721.863.792 consultana_invest@yahoo.com

49. **CONFECTII** metalice, garduri, porti, grilaje geam, garaje, balamale, structuri metalice si interventii rapide; ☎0724.728.304

50. **CONSTRUCTII** case "la rosu" sau "la cheie" din caramida Porotherm sau din lemn, la cele mai bune preturi din Romania. Constructii case, amenajari, avem servicii de cea mai buna calitate, la un pret mic. Folosim cele mai noi tehnologii in domeniul constructiilor: echipe de muncitori calificati cu o bogata experienta in domeniu pentru a construi casa dvs. la cel mai inalt standard si in cel mai scurt timp; ☎0735.390.490/ 0735.100.666 contact@construimcaselacheie.ro www.construimcaselacheie.ro

51. **CONSTRUCTOR batran cu echipa construiesc case la rosu si finisate la preturi mici; ☎0722.529.094/ 0768.476.720**

52. **CONSTRUIM** case, vile la rosu 120 €/mp, materiale + manopera cu tva inclus si la cheie 270 €/mp, oferim garantie, seriozitate, promtitudine; ☎0737.436.389 florin8585@yahoo.com

53. **DIRIGINTE** santier, clasa A asigur consultanta, supraveghere tehnica pe toata durata investitiei (inclusiv documentele aferente); ☎0722.639.313

54. **ECHIPA zugravi executam zugraveli glet, rigips, parchet, gresie, faianta, preturi neg.; ☎0764.807.853**

55. **ELECTRICIAN** A-Z profesionist execut instalatii electrice noi si interventii rapide Bucuresti si Ilfov; ☎0724.728.304

ANUNTUL TELEFONIC 25 ani anuntul.ro

APARTAMENTE DE VANZARE
0722.166.933 0723.013.946

TOMBOLA ! CASTIGA 3 DACIA LOGAN
www.militari-residence.ro
MILITARI RESIDENCE
Început de viaţă nouă

NU MAI AI BANI DUPĂ SĂRBĂTORI?
JOB STABIL şi BINE PLĂTIT pentru
DOAMNE şi DOMNIŞOARE peste 18 ani
OFERIM O TABLETĂ LA ANGAJARE
600$ BONUS la ANGAJARE , VENITURI COLOSALE
POSIBILITATE CREDIT NEVOI PERSONALE,
CASĂ ŞI MAŞINĂ
Servicii gratuite de înfrumuseţare
Abonamente medicale la cea mai bună clinică privată din România
Sună ACUM la 0764.136.865 sau dă-ne un beep şi te sunăm noi!
NUDITATEA INTERZISĂ

Vând teren 76,5 Ha
compact, lipit de complexul Paradisul Verde, deschidere pădure 1.400 M, curent, gaze, apă, ideal complex rezidenţial
14 €/mp (uşor negociabil)
☎ 0799.628.836

SUMAR vezi pag. 2

Prestări Servicii..... 1
Casa şi familia..... 7
Electronice..... 7
Locuri de muncă..... 7
Imobiliare vânzări..... 19
Imobiliare închirieri..... 33
Auto, moto, velo..... 41
Matrimoniale..... ÎN LUCRU (detalii în pag. 5)
Afaceri, diverse..... 41
Anunţuri Ultima Oră..... 42, 43, 44
3.000 OFERTE DE MUNCĂ în pag. 7-19

Sunt luate în considerare numai reclamaţiile primite în maxim 48 de ore.

SUMAR

PRESTĂRI SERVICII
1. Construcţii, amenajări 1
2. Reparaţii, service 2
3. Transport, mutări 3
4. Acte firmă, avocaţi, contabili 3
5. Cursuri, meditaţii, traduceri 3
6. Servicii diverse 4

CASA ŞI FAMILIA
7. Animale 7
8. Articole pentru COPII 7
9. Electrocasnice, materiale de construcţii 7
10. Îmbrăcăminte, cosmetice, accesorii 7
11. Mobilă, decoraţiuni interioare 7
12. Diverse, vânzări, cumpărări 7

ELECTRONICE
13. Computere, laptopuri, accesorii 7
14. Telefoane, tablete, accesorii 7
15. Aparate foto, camere video 7
16. Diverse 7

LOCURI DE MUNCĂ
17. Oferte full time 7
18. Oferte part time 16
19. Joburi în străinătate 17
20. Joburi videochat, masaj, adult 18
21. Cereri locuri de muncă 19

IMOBILIARE VÂNZĂRI
22. Garsoniere 19
23. Apartamente 2 camere 21
24. Apartamente 3 camere 26
25. Apartamente 4+ camere 29
26. Case, vile 30
27. Spaţii comerciale, industriale 32
28. Terenuri 32
29. Spaţii şi imobile diverse 33
30. Cumpărări, schimburi 33

IMOBILIARE ÎNCHIRIERI
31. Garsoniere 33
32. Apartamente 2 camere 35
33. Apartamente 3 camere 37
34. Apartamente 4+ camere 38
35. Case, vile 39
36. Spaţii comerciale, birouri 39
37. Regim hotelier, case vacanţă 40
38. Imobile diverse, camere cu chirie 40
39. CERERI închirieri 41

AUTO, MOTO, VELO
40. Autoturisme 41
41. Motociclete, scutere, atv-uri 41
42. Camioane, autoutilitare 41
43. Utilaje agricole 41
44. Biciclete 41
45. Piese, accesorii 41
46. Diverse vehicule 41
47. Cumpărări 41

MATRIMONIALE
48. EA caută partener .....
49. EL caută parteneră .....
50. Saloane masaj, servicii masaj .....
51. Prietenii, căsătorii .....
52. Matrimoniale diverse .....
Detalii în pagina 5

ÎN LUCRU

AFACERI, DIVERSE
53. Vânzări, cumpărări, asocieri 41
54. Echipamente, utilaje, scule 42
55. Citaţii, licitaţii, notificări 42
56. Pierderi 42
57. Diverse 42

ANUNŢURI ULTIMA ORĂ 42, 43, 44

Sediile redacţiei (L-V 8-20; S 9-14)
- Bd. CAROL I nr. 35 - Tel/Fax: 021.311.16.67
- Bd. MAGHERU nr. 34-38 - Tel/Fax: 021.318.52.95
- Şos. COLENTINA nr. 2D - Tel/Fax: 021.242.13.86
- Str. Gh. Doja nr. 109, Ploieşti - Tel/Fax: 0244.521.033

Anunţuri în 24 de ORE

în 15 minute la www.anuntul.ro

La sediile redacţiei şi la ag. de publicitate
MARŢI până la ora 16 pt. ed. de Miercuri
JOI până la ora 16, pt. ed. de Vineri
SÂMBĂTĂ până la ora 14, pt. ediţia de Luni

Tarife anunţuri (15 cuvinte)

La 4 apariţii plătite a 5-a gratuită !

- standard = 5 Lei
- literă îngroşată = 7 Lei
- fond negru = 10 Lei
- litere uriaşe = 15 Lei
- litere uriaşe pe fond negru = 17 Lei
- specială în chenar = 20 Lei

Tarife reclamă (macheta şi TVA incluse)
- Pag. POLICROMIE: 1/4 pag = **1.600 Lei**; 1/2 pag = **2.250 Lei**; 1/1 pag = **3.500 Lei**
- Pag. interior ALB/NEGRU: 3 Lei/cmp
- Pag. interior CULOARE: 4 Lei/cmp
- Ultima pag. CULOARE: 4,5 Lei/cmp
- Prima pag. CULOARE: 13 Lei/cmp

prin SMS 1219
Anunţul apare într-un minut la www.anuntul.ro şi în următoarea ediţie a ziarului
anunţ + 10 FOTO = 3 €/sms + TVA
Orar Non-stop
(valabil în toate reţelele)

prin plata Online
Anunţurile apar într-un minut la www.anuntul.ro şi în următoarea ediţie a ziarului
anunţ + 10 FOTO = 7 lei (TVA inclus)
Orar Non-stop

SMS 1218 (Vodafone/ Telekom)
Transmiteţi prin SMS textul anunţului integral şi acesta va apărea pe www.anuntul.ro în maxim 1 zi lucrătoare şi în 2 ediţii a ziarului
- pentru **2 apariţii** (3 €/sms + TVA)
Orar Non-stop

PRESTĂRI SERVICII

1 Construcţii, amenajări

PRESTĂRI SERVICII

56. **ELECTRICIAN** accesibil autorizat prestez servicii: tablouri electrice montat, demontat, prize, iluminat electric, contoare pasante, inlocuiri instalatii electrice vechi cu cea noua, 380/220/24V, la case, vile, apartamente, apelati cu incredere, Adrian; ☎0720.137.382

57. **ELECTRICIAN** acord asistenta tehnica si executie instalatii electrice, reparatii, schimbat instalatii (cupru), modificari (circuit separat, aer, masina spalat, plita, cuptor, centrala) montaj tablouri, lampi. Seriozitate, calitate; ☎0723.022.738 instalatii_electrice70@yahoo.ro

58. **ELECTRICIAN** autorizat execut instalatii noi, reparatii instalatii existente, modificari, inlocuiri tablouri etc. Ieftin; ☎0766.642.039/ 0724.316.077

59. **EVACUEZ** moloz, pamant, mobila nefolosita sau veche, asiguram oameni la incarcat, daca se cere; ☎0720.294.432

60. **EXECUT** confectii metalice, grilaj, gard, porti, usi, scari, garaj, hale, balustrade, etc., particular, ☎0763.054.884

61. **EXECUT** decopertare, gresie, faianta, parchet, demolare ziduri si evacuare moloz si mobila veche; ☎0720.294.432

62. **EXECUT** foarte avantajos lucrari finisaj interior, zugraveli. Ofer si cer seriozitate. Adrian; ☎0767.028.962

63. **EXECUT** foraje puturi, piloni, denisipari si puturi absorbante; ☎0757.749.690/ 0767.141.133

64. **EXECUT** poze ceramice alb-negru sau color si sicriu, cruci funerare si placi marmura; ☎0720.294.432

65. **EXECUT** reparatii felinare, lumanari si pun geamuri, vopsesc si garduri noi, si felinare noi; ☎0720.294.432

66. **EXECUT** sapaturi apa, haznale, cavouri, inmormantari, gaze si orice fel de sapaturi; ☎0720.294.432

82. **MOBILA** comanda din MDF, pal lemn masiv, reparatii, mutari, bucatarii - 950, paturi - 570, dressinguri - 1.450; ☎0727.127.729/ 0762.771.459

83. **MONTAJ** parchet toate tipurile, raschetat, lacuit, masini profesionale cu aspirator, preturi minime, seriozitate; ☎0763.798.090/ 0724.704.188 www.raschetare-parchet-profesional.ro

84. **MONTEZ** parchet, toate tipurile, raschetez, paluxez, calitate, preturi minime. Rog seriozitate; ☎0768.804.858/ 0724.899.781

85. **MONTEZ,** raschetez, paluxez parchet clasic, laminat, din 1985, ☎0720.170.233/ 0744.154.873/ 0766.304.178

86. **MONTEZ,** raschetez, paluxez toate tipurile de parchet, clasic si laminat, la preturi accesibile; ☎0745.858.495/ 0733.764.503

87. **PARCHETAR montez, raschetez, masina cu aspirator. Preturi minime; ☎0731.896.182/ 0765.718.690**

88. **PARCHETAR,** maistru montez, raschetez, reconditionez orice tip usi, scari, dusumele; ☎0724.868.143

89. **PARCHETAR,** montez parchet laminat 6 L/mp stratificat orice tip. Emailez cazi. Execut amenajari interioare, glet, lavabil glafuri. Autocolant usi si vopsit tocaria; ☎0766.709.964/ 0729.359.311

90. **PARCHETAR,** montez, raschetez, reconditionez, orice tip dusumele, scari, usi interior; ☎0720.551.903

91. **REHAU** termopane cele mai mici preturi, jaluzele, rulouri plase insecte masuratori montaj, demontaj gratuit, zona şos. Olteniţei 121; ☎0727.881.274/ 0765.535.770/ 0722.583.314

92. **RIGIPS,** glet, lavabila. Echipa de meseriasi executam: tavane rigips 15 ron, pereti despartitori 25 ron, gleturi 8 ron, vopsea lavabila 5 ron, parchet laminat 10 ron, gresie, faianta 30 ron, instalatii sanitare, **5 L/mp;** ☎0764.610.356 razvan_olteanu2008@yahoo.com

93. **SOBAR** specialist execut sobe teracota, seminee, reparatii, curatiri cosuri, zugraveala, faianta, gresie, zidarie; ☎0721.747.184

SCHELĂ METALICĂ DE ÎNCHIRIAT SCHELARI CU ATESTAT

MONTĂM - DEMONTĂM SCHELĂ METALICĂ LA ORICE ÎNĂLŢIME

LA FABRICA
021.327.45.15
Tel. 0720.192.983
www.lafabrica.ro
office@lafabrica.ro

67. **EXECUT** servicii funerare si constructii funerare in orice cimitir; ☎0720.294.432

68. **EXECUT** taiat lemne cu drujba si cu toporul si spart lemne si asezate oriunde; ☎0720.294.432

69. EXECUTAM avantajos zugraveli, gleturi, rigips, polestiren, gresie, faianta, tencuieli, zidarii, pavele, sapa, case; ☎0755.125.452

70. EXECUTAM orice tip acoperisuri, tigla metalica, tabla zincata, jgheaburi, burlane, tubulaturi ghene, parazapezi, reparatii; ☎0737.638.888

71. EXECUTAM reparatii mici, tigla ceramica, lindab, tabla zincata, dulgherie, reparatii mici de urgenta, Radu; ☎0744.963.206

72. **GARDURI** porti, balustrade, grilaje, scari, terase, copertine, diverse structuri metalice, la preturi avantajoase. Avem lucrari de referinta, **100 L/m;** ☎0764.010.436 abcmetalic@gmail.com

94. **SOBAR** specialist execut sobe, seminee, reparatii, scuturat cosuri; ☎021.221.66.99/ 0745.991.298

95. **TAMPLAR** comanda mobila din MDF, pal lemn masiv, reparatii - mutari, bucatarii - 950, paturi - 570, dressinguri - 1.450; ☎0727.127.729/ 0762.771.459

96. **TAMPLAR,** montari, demontari, reparatii usi, ferestre, mobilier din lemn; ☎0761.391.592

97. TAMPLARIE pvc-al, Germania cu geam termopan la pret de fabrica, montaj si transport gratuit; ☎0769.572.989/ 0721.511.311

98. TERMOPANE de calitate la cele mai bune preturi, plase de insecte oferite bonus pentru ianuarie 2016; ☎0722.682.969/ 0766.729.483

99. TERMOPANE Rehau la pret de producator, jaluzele orizontale, verticale, rulouri, glafuri int./ext., plase insecte, masuratori, transport, montaj gratuit; ☎0727.881.274/ 0722.583.314

Firmă specializată execută: construcţii case de cărămidă sau din lemn, la roşu şi la cheie, la cele mai bune preţuri din domeniu, raport calitate-preţ!
Mai executăm: lucrări de construcţii din orice categorie, reconsolidări, renovări şi amenajări de lux apartamente şi case!
Termen scurt de execuţie ! Profesionalism ! Garanţie 10 ANI ! Portofoliu generos !
0735.390.490; 0735.100.666
email: **contact@construimcaselacheie.ro**
www.ConstruimCaseLaCheie.ro

73. **INSTALATII** case. Montaj incalzire in pardoseala 25 L. Instalatii electrice: 40 L, loc priza, lampa, intrerupator. Montaj centrale termice 250 ron. Montaj radiatoare 100 L. Montaj instalatii sanitare 50 L, **25 L/ montaj;** ☎0720.353.196 sandudaniel1@gmail.com www.unicpro.bizoo.ro

74. **INSTALATII** sanitare, electrice, termice, centrale, reparatii urgente; ☎0764.285.335/ 0734.310.368

75. INSTALATOR accesibil - autorizat execut: instalatii sanitare: cazi, chiuvete, apometre, robineti, wc+rezervor, boilere, tevi sparte, calorifere, desfundari sifoane. Non stop; ☎0733.722.294/ 0763.075.478

76. **INSTALATOR** accesibil autorizat, apometre 130 L, aragazuri 80 L, calorifere 100 L, robineti 30 L, baterii 60 L, wc + bazin 100 L, centrale termice, senzori gaze; ☎0766.257.867

77. **INSTALATOR** autorizat montez cabine dus, chiuvete, wc, cazi, robineti, calorifere, reparatii centrale (cupru, PPR), boilere; ☎0727.806.472

78. **INSTALATOR** bun si ieftin. Orice, oriunde, oricand. Constantin; ☎0727.234.730

79. **INSTALATOR** cu experienta, execut lucrari de instalatii termice, sanitare etc.; ☎0723.298.925

80. **INSTALATOR** montez obiecte sanitare, cabine dus, cazi, chiuvete, baterii, calorifere, boilere, wc + rezervor, robineti, masini de spalat, desfundari, remediere tevi sparte, etc, seriozitate; ☎0768.734.210

81. **JALUZELE,** reparatii, confectii, rulouri exterioare din lemn si vopsit; ☎021.351.35.03/ 0729.214.497

100. TERMOPANE Rehau, Salamander - Germania, Aluplast si Ramplast de la 30 €/mp. Rulouri exterioare din aluminiu de la 38 €/mp, tamplarie aluminiu - usi glisante 80 - 100 €/mp, jaluzele verticale de la 6 €/mp, jaluzele orizontale de la 15 €/mp, rolete interior 15 €/mp, plase insecte 10 €/bucata, glafuri interioare/exterioare 10 €/m. Azi masuram, maine montam. Cautam colaboratori in constructii, imobiliare, arhitectura. ☎0766.332.447/ 0724.678.252/ 021.434.42.80 office@designperfect.ro/ perfect.design4u@yahoo.com www.designperfect.ro

101. TIGLA metalica, acoperisuri, mansarda, reparatii la acoperis, ghene de gunoi, tabla zincata, parazapezi; ☎0757.539.664

102. TIGLA metalica, izolatii carton, tabla cutata, jgheaburi, burlane, parazapezi. Transport gratuit, reparatii la cerere, reducere 16%; ☎0720.950.702

103. **ZUGRAV cu echipa profesionisti execut sape, izolatii, gleturi, finisaje de calitate etc., la cele mai mici preturi; ☎0729.590.023**

104. ZUGRAV execut amenajari interioare, glet, lavabil, parchet laminat 6 L/mp, stratificat, glafuri, gresie, faianta. Emailez cazi. Autocolant usi si vopsit tocaria; ☎0766.709.964/ 0729.359.311

105. ZUGRAV glet, lavabil, sapa, faianta, gresie, tencuieli, curatat, polistiren, rigips, glafuri, parchet, in tara sau afara; ☎0734.213.858

106. **ZUGRAV** particular, ieftin, sunati la tel.; ☎0733.768.286

107. **ZUGRAV,** convenabil, glafuri, gleturi, vinarom, vopsitorii, Domnul Danut; ☎0701.046.615

108. **ZUGRAV,** zidar, angajam zugravi, zidari, muncitori necalificati (pentru lucrari de termosistem, renovari interioare, etc), ☎0735.523.527 horalcons@gmail.com

2 Reparaţii, service

PRESTĂRI SERVICII

1. **ABONAMENT** acasa reparatii calculatoare, reparatii laptopuri, instalare Windows Xp/7/8, reparatii monitoare lcd, programe, devirusare, resetare bios, recuperare date, probleme internet, wireless, configurare router. Depl. gratis, **50 L/pc;** ☎0726.054.690/ 031.424.43.93 pyanystul@yahoo.com http://www.reparatii-calculatoare.16mb.com

2. **ACOPERIS,** reparatii sau constructii noi, orice tip, tabla tip Lindab, tigla, membrane bituminoase, inclusiv dulgherie, mansarde sau anexe pe structuri de lemn, oferim garantie si seriozitate; ☎0744.317.056 aurelian.zamfira@yahoo.com

3. **AER** conditionat, aragazuri, frigidere, congelatoare, masini de spalat, reparatii montaj; ☎0722.796.411/ 021.334.79.72

4. **ANTENE** satelit, televizoare, electronice, montez/ repar, vand tv color; ☎0760.174.051

5. **AUTORIZAT,** asigur reparatii masini automate de spalat, deplasare gratuita, garantie reparatii. Aer conditionat - curatare si igienizare. Seriozitate. Urgente; ☎0729.374.669/ 0761.290.233

6. **CALCULATOARE,** absolut orice probleme, laptopuri depanez, (re)instalez, la domiciliul dvs. inclusiv weekend; ☎0723.984.654/ 0768.790.654

7. **CALCULATOARE,** repar, devirusez, instalez, Windows, antivirus, drivere, router, programe, jocuri, componente pe loc. Rezolv rapid orice problema a calculatorului; ☎0765.476.970/ 0724.952.199 marius_viloria@yahoo.com

8. DEPANEZ frigidere si congelatoare, inclusiv sambata si duminica; ☎021.425.87.56/ 0744.517.905

9. **ELECTRICIAN** autorizat vin imediat, montez, repar tablouri, prize, lumina, lustre, circuite defecte, seriozitate, promptitudine; ☎0762.356.999

10. **ELECTRICIAN,** rezolv orice problema electrica, intreruperi, scurturi, montez tablouri electrice, prize, intrerupatoare, lumini, rezolv orice defect electric; ☎0765.476.970/ 0724.952.199 marius_viloria@yahoo.com

11. **HAINE** din piele, cojoace, blanuri naturale la comanda, reparatii, modificari, vopsit fixleather; ☎0742.283.820

12. **INGINER** autorizat RSL repar centrale termice, service, intretinere, montaj, avize, orice combustibil marca putere 800 kw, non stop, experienta 20 ani, expert centrale in condensare; ☎0726.209.005 cristeapaulconstantin@yahoo.com

13. INSTALATOR - interventii, reparatii tevi sparte, montaj robineti, baterii, masini de spalat, modificari tevi desfundari - scurgeri; ☎0724.000.475

14. **INSTALATOR** accesibil, autorizat instalatii gaze, apometre 130 L, aragazuri 80 L, centrale termice, calorifere 100 L, robineti 25 L, baterii 50L, wc + bazin 100L; ☎0720.992.196

15. **INSTALATOR** accesibil, execut orice fel de lucrare. Preturi avantajoase. Disponibil si duminica; ☎0724.964.347/ 0769.166.692

16. **INSTALATOR** autorizat execut lucrari tehnico sanitare si gaze, gresie, faianta, zugraveli, instalatii electrice; ☎0721.757.470/ 0766.396.722

17. INSTALATOR autorizat gaze execut instalatii, bransamente, proiecte, avize etc., instalatii incalzire/ sanitare, la cele mai mici preturi; ☎0729.590.023

18. **INSTALATOR** autorizat monteaza, repara obiecte sanitare, calorifere, boilere, hidrofoare, coloane apa, gaze aragaze sigilari, apometre; ☎0720.433.272/ 0785.887.402

19. **INSTALATOR** non stop interventii de urgenta. Remedieri subsolui blocuri tevi, sparte robineti, coloane, apometre, desfundat scurgeri etc. Montaj centrale termice si reparatii, apometre, wc, cazi, calorifer, seriozitate, ☎0745.938.594/ 0720.692.661 instalator_24_24@yahoo.com

20. INSTALATOR sanitar, montaj aragaze, obiecte sanitare, masini spalat, calorifere, apometre, desfundari scurgeri, revizii; ☎0744.858.973

21. **INSTALATOR** sanitare, termice si gaze, centrale termice, calorifere, hidrofoare, obiecte sanitare; ☎0722.723.032

22. **MASINI** automate de spalat, acum asigur deplasare gratuita, garantie reparatii. Curatare- igienizare aer conditionat. Seriozitate, urgente; ☎0729.374.669/ 0761.290.233

23. **MASINI** automate de spalat, aragazuri, frigidere, aere conditionate, electronice, tv, electrocasnice, electrice sanitare-repar, instalez, programez, resetez; ☎0727.279.319/ 021.444.14.17

24. **MASINI** de spalat, reparatii masini de spalat orice marca, deplasare gratuita, piese originale, reparatii cuve capsulate, motoare, module electronice, garantie, seriozitate, preturi accesibile, tel.; ☎0731.532.310/ 0768.398.545 tehnic@servicemasinadespalat.ro www.servicemasinadespalat.ro

25. **MECANIC** masini de cusut casnice si industriale; ☎0720.004.414

26. **REPAR** masini spalat Ariston, Whirlpool, Ardo, etc., garantie; ☎0767.177.665/ 0722.327.483

27. **REPARATII** centrale. Autorizat repar centrale termice, service, intretinere, reparatii, montaj, avize, orice combustibil marca putere 800 kw, non stop, experienta 8 ani, consultanta achizitie, expert reglaj; ☎0768.517.859 centraledefecte@gmail.com

28. **REPARATII** centrale. Interventii centrale termice, orice marca instanturi, boilere reparatii si piese pe loc, remedieri apa calda, curatari anticalcar si ventilatie. Urgente, non stop, Bucuresti; ☎0745.938.594/ 0720.692.661 reparatii_centrale@yahoo.com

29. **REPARATII** frigidere casnice si alimentare, aer conditionat, preturi avantajoase. ☎0774.536.748

30. **REPARATII** frigidere, combine frigorifice, congelatoare. Interventii rapide. Calitate. Garantie. Piese originale. Inclusiv sambata, duminica; ☎0729.473.587/ 021.420.36.48

31. **REPARATII** frigidere, combine frigorifice, masini spalat, reducere pensionari; ☎0723.225.841

32. REPARATII masini de spalat automate, frigidere, combine, congelatoare, la domiciliu, seriozitate, garantie; ☎0723.769.880

33. **REPARATII** televizoare orice model LCD, LED, CRT la domiciliul clientului. Garantie, profesionalism; ☎0732.771.560/ 0765.980.226

34. **SERVICE** IT Timisoara. Prestam servicii IT pe baza de abonament lunar in functie de necesitate clientului. Locatia noastra in timisoara este in zona Lipovei, str. Pomiculturii, nr. 12; ☎0746.851.493 office@bestservice-it.ro http://www.bestservice-it.ro

Primim anunţuri şi la...

Agenţii de Publicitate

- 1St KLASS INTERNATIONAL - **Calea 13 Septembrie nr. 126, bl. P34,** tel: 021.411.75.67
- ADPLANER STUDIO - **Şos. Mihai Bravu nr. 196, bl. 200, sc. A,** tel: 0770.344.718
- AGER PRESS - **Str. Ion Câmpineanu nr. 22,** tel: 021.312.24.83
- ANA SERVICII PUBLICITATE- **Str. Patulului nr. 6, bl. 5, sc. 2, sector 3,** tel: 021.335.98.36
- ATOM FISH - **Calea Rahovei nr. 328, bl. 57A, sc.1, parter, ap. 1,** tel: 0766.768.208
- B&G IDEAL VISION - **Str. Istriei nr. 2D,** tel: 0731.037.267
- BAESU IDEAL IMOB - **Şos. Olteniţei nr. 222, bl. 7, parter,** tel: 021.332.10.20
- BELVEDERE - **Calea Crângaşi nr. 29,** tel: 021.220.26.65
- BONENI TRADE - **Şos. Pantelimon nr. 260, bl. 46, ap. 136,** tel: 021.255.10.92
- CARMADO MEDIA - **Str. Matei Voievod nr. 103-113, bl. O3, ap. 115,** tel: 031.808.53.15
- CORE ADVERTISING - **Str. Ştirbei Vodă nr. 119,** tel: 0722.639.825
- DAN PREST - **Bd. 1 Decembrie 1918, nr. 50,** tel: 0744.207.261
- EFECT COM - **Bd. Ferdinand nr. 103, sector 2,** tel: 0724.095.563
- EXTIM - **Str. Academiei, nr 4-6,** tel: 021.312.27.13
- GROUP MEDIA - **P-ţa. Presei Libere, cam. 415,** tel/fax: 021.311.60.25
- INDICATIV MEDIA - **Str. Ing. N. Teodorescu nr. 41,** tel: 021.311.69.80
- MAXIM - **Bd. Carol I nr. 66,** tel/fax: 021.314.52.10; 021.314.52.01; 021.314.52.02
- MEDIAPRESS - **Bd. D. Cantemir nr. 16, bl. 6, sc. C, ap. 69,** tel: 021.301.99.45
- METROPOLITAN MAXPRESS ADV. - **Intrarea Muzeului nr. 13, Caracal, Olt,** tel: 0721.080.810
- NAFI - **Şos. Olteniţei nr. 208,** tel: 021.332.06.10
- PAPER GANET - **Str. Braşov nr. 21-23,** tel: 021.746.57.62
- PAPER GANET - **Bd. C-tin Brâncoveanu nr. 97,** tel: 0727.861.882
- POLITEX - **Str. Brezoianu nr. 21,** tel.: 021.311.17.22
- SAX ACTIV - **Str. Braşov nr. 21,** tel: 021.745.46.10
- STANCANA - **Şos. Giurgiului 117, bl. 4,** tel: 0731.307.153
- STANDARD MEDIA - **Aleea Dobrina nr. 2, bl. 49, ap. 4,** tel/fax: 021.255.53.44
- START MEDIA - **Casa Presei Libere nr. 1, corp C2,** tel: 021.317.98.00
- TELEFAX - **Bd. Dimitrie Cantemir nr. 21, bl. 4, ap. 4,** tel: 021.330.80.91

Oficii Poştale Bucureşti

POŞTA ROMÂNĂ

- OFICIUL POŞTAL nr. **1 - Str. Matei Millo 10-12,** tel: 021.315.87.93
- OFICIUL POŞTAL nr. **2 - Bd. Ion Mihalache 79,** tel: 021.222.67.27
- OFICIUL POŞTAL nr. **3 - Şos. Pantelimon 255,** tel: 021.255.31.40; 021.255.33.31
- OFICIUL POŞTAL nr. **4 - Calea Dudeşti 101,** tel: 021.322.54.51
- OFICIUL POŞTAL nr. **5 - Bd.Libertăţii nr. 1,** tel: 021.336.45.03; 021.336.45.65
- OFICIUL POŞTAL nr. **6 - Calea Văcăreşti 203,** tel: 021.330.33.01
- OFICIUL POŞTAL nr. **7 - Şos. Giurgiului 119,** tel: 021.450.46.74
- OFICIUL POŞTAL nr. **8 - Şos. Berceni 35,** tel: 021.334.34.14
- OFICIUL POŞTAL nr. **9 - Bd. Camil Ressu nr. 41,** tel: 021.348.39.12
- OFICIUL POŞTAL nr. **10 - Şos. Ştefan cel Mare 228,** tel: 021.619.31.39
- OFICIUL POŞTAL nr. **11 - Şos. Colentina 81,** tel: 021.240.31.40
- OFICIUL POŞTAL nr. **12 - Bd. Gării de Nord 6-8,** tel: 021.318.21.90
- OFICIUL POŞTAL nr. **13 - Şos. Ştefan cel Mare 2,** tel: 021.210.10.96/ 74
- OFICIUL POŞTAL nr. **15 - Bd. Regina Elisabeta nr. 45,** tel: 021.311.34.14
- OFICIUL POŞTAL nr. **16 - Bd. Iuliu Maniu 100,** tel: 021.430.54.68
- OFICIUL POŞTAL nr. **17 - Calea Giuleşti 119,** tel: 021.221.43.62
- OFICIUL POŞTAL nr. **18 - Str. Horia Măcelariu 1-3,** tel: 021.232.27.42
- OFICIUL POŞTAL nr. **19 - Bd. Camil Ressu nr. 41,** tel: 021.348.11.85; 021.348.42.15
- OFICIUL POŞTAL nr. **20 - Cal. Călăraşilor 137,** tel: 021.323.29.95; 021.327.26.75
- OFICIUL POŞTAL nr. **23 - Str. Romancierilor 1,** tel: 021.745.38.17
- OFICIUL POŞTAL nr. **24 - Şos. Pantelimon 352,** tel: 021.255.46.35; 021.255.59.50
- OFICIUL POŞTAL nr. **25 - Piaţa Montreal (incinta W.T.C.),** tel: 021.318.21.80
- OFICIUL POŞTAL nr. **26 - Str. Pajurei 13,** tel: 021.667.11.08
- OFICIUL POŞTAL nr. **27 - Str. Valea Ursului nr. 1,** tel: 021.430.22.58
- OFICIUL POŞTAL nr. **29 - Bd. 1 Decembrie 1918 - 21,** tel: 021.345.27.85
- OFICIUL POŞTAL nr. **30 - Str. Mihail Ivanovici Glinka 7,** tel: 021.230.34.04
- OFICIUL POŞTAL nr. **32 - Bd. Ion Mihalache 341,** tel: 021.222.32.70
- OFICIUL POŞTAL nr. **33 - Casa Presei Libere 1,** tel: 021.318.21.81
- OFICIUL POŞTAL nr. **35 - Str. Zării nr. 10,** tel: 021.311.17.62
- OFICIUL POŞTAL nr. **38 - Str. Teiul Doamnei 19,** tel: 021.242.10.92
- OFICIUL POŞTAL nr. **39 - Şos. Iancului 5-7,** tel: 021.653.24.41
- OFICIUL POŞTAL nr. **41 - Str. Barbu Vlădoianu 2,** tel: 021.222.41.54
- OFICIUL POŞTAL nr. **42 - Bd. Libertăţii 6,** tel: 021.318.21.96
- OFICIUL POŞTAL nr. **44 - Bd. Gheorghe Şincai 2-4,** tel: 021.330.00.25
- OFICIUL POŞTAL nr. **46 - Str. Stavropoleos 6,** tel: 021.312.56.12
- OFICIUL POŞTAL nr. **49 - Bd. Basarabia 57,** tel: 021.340.01.92; 021.341.04.97
- OFICIUL POŞTAL nr. **51 - Str. Mărgeanului 12,** tel: 021.776.54.51
- OFICIUL POŞTAL nr. **52 - Str. Nicolae Caramfil 52-54,** tel: 021.232.93.15
- OFICIUL POŞTAL nr. **56 - Calea Crângaşi 23,** tel: 021.637.25.78
- OFICIUL POŞTAL nr. **57 - Str. Baba Novac 25,** tel: 021.340.24.60; 021.340.12.88
- OFICIUL POŞTAL nr. **60 - Str. Baraju Sadului-Complex 9,** tel: 021.340.29.75
- OFICIUL POŞTAL nr. **61 - Şos. Olteniţei 188,** tel: 021.332.46.44
- OFICIUL POŞTAL nr. **62 - P-ţa M. Kogălniceanu 1-3,** tel: 021.315.69.86
- OFICIUL POŞTAL nr. **63 - Calea Dorobanţi 164,** tel: 021.231.38.22
- OFICIUL POŞTAL nr. **66 - Str. C-tin Titel Petrescu 3,** tel: 021.413.08.65
- OFICIUL POŞTAL nr. **67 - Str. Virgiliu 39,** tel: 021.637.31.11
- OFICIUL POŞTAL nr. **68 - Bd. Bucureşti Noi 64,** tel: 021.667.35.95
- OFICIUL POŞTAL nr. **69 - Str. Bârca nr. 14,** tel: 021.425.10.41
- OFICIUL POŞTAL nr. **71 - Str. Popa Nicolae 52-54,** tel: 021.240.05.00
- OFICIUL POŞTAL nr. **72 - Bd. 1 Decembrie 1918 nr. 58,** tel: 021.345.33.35
- OFICIUL POŞTAL nr. **74 - Str. Valea Argeşului 2,** tel: 021.444.04.32
- OFICIUL POŞTAL nr. **75 - Str. Lacul Bucura 2,** tel: 021.450.29.43
- OFICIUL POŞTAL nr. **76 - Str. Valea Cascadelor 2-4,** tel: 021.769.33.00
- OFICIUL POŞTAL nr. **77 - Şos. Mihai Bravu 380-382,** tel: 021.323.63.55; 021.321.48.40
- OFICIUL POŞTAL nr. **78 - Şplaiul Independenţei nr. 290;** tel: 021.318.21.92
- OFICIUL POŞTAL nr. **82 - Str. Al. Obregia 9,** tel: 021.460.34.87
- OFICIUL POŞTAL nr. **84 - Şplaiul Independenţei nr. 319;** tel: 021.314.50.46
- OFICIUL POŞTAL nr. **86 - Şos. Chitila nr. 102;** tel: 021.667.01.91

Oficii Poştale din Sectorul Ilfov

● BRAGADIRU ● BUFTEA ● BALOTEŞTI ● CIOROGÂRLA ● CLINCENI ● MĂGURELE ● CIOLPANI ● OTOPENI ● VOLUNTARI ● GHERMĂNEŞTI ● CORNETU ● AFUMAŢI ● BRĂNEŞTI ● CERNICA ● GLINA ● PANTELIMON ● POPEŞTI-LEORDENI ● VIDRA ● 1 DECEMBRIE ● JILAVA ● DOMNEŞTI ● CHIAJNA ● CHITILA ● MOGOŞOAIA ● TUNARI ● MOARA VLĂSIEI ● PERIŞ

Oficii Poştale din ţară

- **BRAŞOV** ... Oficiul Poştal nr. 1, ... **Str. N. Iorga nr. 1**
- **CONSTANŢA** - Oficiul Poştal nr. 4, ... **Str. I.L. Caragiale nr. 14;**
  - Oficiul Poştal nr. 7, ... **Str. Soveja nr. 39**
- **CRAIOVA** ... Oficiul Poştal nr. 1, ... **Str. Unirii nr. 54;**
  - Oficiul Poştal nr. 4, ... **Calea Bucureşti nr. 46**
- **GIURGIU** ... Oficiul Poştal nr. 1, ... **Str. Mircea cel Bătrân nr. 18;**
  - Oficiul Poştal nr. 2, ... **Şos. Bucureşti Bl. 205;**
  - Oficiul Poştal nr. 3, ... **Aleea CFR nr. 10;**
  - Oficiul Bolintin Vale, ... **Str. Republicii 1;**
  - Oficiul Călugăreni, ... **Comuna Călugăreni;**
  - Oficiul Crevedia Mare, ... **Comuna Crevedia Mare;**
  - Oficiul Ghimpaţi, ... **Comuna Ghimpaţi;**
  - Oficiul Hotarele, ... **Comuna Hotarele;**
  - Oficiul Izvoarele, ... **Comuna Izvoarele;**
  - Oficiul Mihăileşti, ... **Oraş Mihăileşti;**
  - Oficiul Roata de Jos, ... **Comuna Roata de Jos;**
- **IAŞI** ... Oficiul Poştal nr. 1, ... **Str. Cuza Vodă nr. 3;**
  - Oficiul Poştal nr. 8, ... **Str. Costache Negri nr. 64**
  - Oficiul Poştal nr. 1, ... **Piata Victoriei nr. 8;**
  - Ghiseul nr. 1, ... **Piata Grivitei nr. 3;**
  - Oficiul Poştal nr. 3, ... **Sos. Nordului nr. 2;**
  - Oficiul Poştal nr. 6, ... **Str. Postei nr. 75;**
- **PLOIEŞTI** ... Oficiul Poştal nr. 7, ... **Str. Erou M. Moldoveanu nr. 6;**
  - Oficiul Poştal nr. 10, ... **Bd. Republicii nr. 102;**
  - Oficiul Poştal nr. 11, ... **Aleea Chimiei nr. 59;**
  - Oficiul Poştal nr. 12, ... **Str. Malul Rosu, Bl. 101D2;**
  - Oficiul Poştal nr. 13, ... **Bd. Bucuresti nr. 24;**
  - Oficiul Poştal nr. 14, ... **P-ta 1 Decembrie 1918 nr. 2**
- **TIMIŞOARA** - Oficiul Poştal nr. 1, ... **B-dul Revoluţiei nr. 2**

PRESTĂRI SERVICII

35. **TAPITER - tamplar, reconditionez canapele, fotolii, coltare, living, schimbari imitatii piele, murdare, crapate, stofe panza, servesc si saloane coafor, masaje, cluburi, etc., ☎0737.941.387/ 0764.370.503**

36. **TAPITER** execut reparatii de canapele, fotolii, scaune, capitonaj, huse si umbrele la domiciliul clientului, firme; ☎0745.989.296

37. **TAPITER** particular execut reparatii la domiciliul clientului, ieftin, rapid si de calitate; ☎0761.904.272/ 0733.603.554

38. **TAPITERIE** din piele, mobila, auto, moto, reparatii, vopsit, reconditionari, sa moto, antichitati fixleather; ☎0742.283.820

39. **TINICHIGIU tabla zincata si reparatii si lindab dulgherie, jgheaburi si burlane si izolatie glafuri, reducere 20%, Liviu, ☎0752.327.510/ 0734.852.540**

3 Transport, mutări

PRESTĂRI SERVICII

1. **ABANDONATI** cautarile pt. transport la preturi avantajoase cu dube si camioane de 3,5 t si 6,5t. Mutam mobilier, marfa, bagaje materiale de constructii debarasari moloz, tocarie, diverse, avem personal la cerere pt. incarcare, **100 L/ cursa;** ☎0786.559.977 comenzi@transportbagaje.ro www.transportbagaje.ro

2. **ABANDONATI** cautarile transport cu dube-camion, marfa, mobilier din ap.1, 2, 3, 4 cam. transport bagaje pianine, electrocasnice materiale. Evacuam din apartamente moloz, tocarie mobila veche cu personal pt. incarcare, **50 L/cursa;** ☎0755.276.968 comenzi@efectueztransport.ro www.efectueztransport.ro

3. ABANDONATI cautarile transport indiferent de timpul zilei sau de vremea de afara, cu dube si camioane cu lift ce ridica 800 kg, contactati-ne, program non stop, transportam marfa, mobila, electrocasnice, pianine, piane, 1 L/km; ☎0733.688.274 comenzi@transport-mutari-bucuresti.ro www.transport-mutari-bucuresti.ro

4. ABANDONATI cautarile, transport cu dube si camioane cu volum intre 12 si 24 mc la pret de criza mobila, pianine, marfa, utilaje grele, electrocasnice, diverse obiecte, asigur personal specializat pt. demontare, montare, 1 L/ km; ☎0722.228.149 comenzi@transport-orice-bucuresti.ro www.transport-orice-bucuresti.ro

5. ABANDONATI cautarile, transport ieftin pretul incepand de la 50 L/ cursa, mutari ap.1-5 cam. sedii firma si birouri, evacuam din apartamente moloz, tocarie, mobilier uzat. Cu personal incarcare- descarcare, demontare/ montare, 50 L/ cursa; ☎0734.284.202 auto.transport24h@yahoo.com

6. **ABANDONATI** grijile evacuam moloz, mobila de aruncat, geamuri, tocarie veche pamant, crengi, asigur personal incarcare, descarcare transport la groapa de gunoi, prog. non stop, aduc la comanda: nisip, pietris, margaritar; ☎0784.703.703 comenzi@transportmoloz.ro www.transportmoloz.ro

7. **ABILITATE 100% transport marfa 3,5 t, ieftin si rapid; ☎0732.983.169/ 0760.863.821/ 0723.153.015**

8. **ABILITATE** 24h/24h, transport non stop marfa, mutari ap. 1, 2, 3, 4 cam. sedii firme, mobila, bagaje. Debarasari moloz, mobilier uzat, tocarie, reziduri renovari. Asigur pers. incarcare-descarcare, tamplari pentru demontare/ montare, **1 L;** ☎0728.597.819 transport_prompt@yahoo.com

9. **ABILITATE** auto transport non stop cu dube/ camion 3.5 t, in maximum 1 h masina va fi la dvs. Transport marfa, mutari rapide, ap. 1-5 camere, birouri cu personal pt.incarcare- descarcare. Evacuam moloz, tocarie, mobilier uzat, **50 L/cursa;** ☎0737.914.515

10. **ABILITATE** Transport ieftin,non stop,mutari ap. 2, 3, 4 cam. si sedii firme cu duba 3.5 t, orice marfa, mobila, electronice, bagaje diverse, textile, plante, la cerere pers. incarcat/ descarcat/ montat/ demontat, **1 L;** ☎0767.182.864/ 0726.054.641

11. **ACCES** Acum evacuam moloz, mobila din apartamentul dvs. transport moloz in saci si ferestre tocarie, obiecte sanitare linoleum parchet, mobila veche, pamant, deseuri din urma amenajarilor sunati dispecerat non stop; ☎0786.999.444 comenzi@evacuaremoloz.ro www.evacuaremoloz.ro

12. **ASIGURAM** transport de marfa, mobila, obiecte fragile piane, pianine, diverse, asigur personal calificat pt. incarcarea, descarcarea, demontarea, montarea mobilei, sunati si va mutam la pret de criza pana la ultima valiza, **1 L/ km;** ☎0785.640.640 comenzi@activitatetransport.ro www.activitatetransport.ro

13. **ASIGURAM transport de mobilier cu auto cu prelata pentru firme si persoane fizice, cu personal calificat, Iulia Bucur; ☎0720.287.821/ 0762.676.751**

14. ASIGURAM transport zi de zi cu dube si camioane transport pianine, piane, aparate de cafea, seifuri transport marfa, mobila, diverse cu personal la cerere pt incarcare, descarcare, masinile sunt dotate cu lift, evacuam moloz, ☎0724.500.100 comenzi@echipademutari.ro www.echipademutari.ro

15. AVEM masini libere pt. transport la preturi minime in Bucuresti si in tara cu autoutilitare (dube + camioane) diferit tonaj si volum, mobila, marfuri diverse, materiale, bagaje, electrocasnice, colete, evacuam moloz, 1 L/km; ☎0755.276.968

16. CAMION de 3,5t ideal pt. mutari, cu dimensiuni l 4,80 m, l 2,20 m, h 2,30m, la pret avantajos, avem personal specializat pt. incarcare, descarcare, tamplari pt. demontare-montare, noi va mutam toata casa intr-un transport, 50 L; ☎0732.226.466 comenzi@camion24m3.ro www.camion24m3.ro

17. **DACIA** papuc, transpot orice: mobilier, electorcasnice etc., ajutam incarcat, descarcat, oricand; ☎0765.677.535

18. **DUBA** libera, program zilnic inclusiv weekend 06- 23:00. Transportam mobila, bagaje, diverse marfuri in Bucuresti si provincie. Preturi incepand cu **50 L/cursa;** ☎0733.896.700

19. **ECHIPA de 4 baieti ajutam la montare, demontare, manipularea sau debarasarea mobilierului dvs, cu autoturism cu prelata, Iulia Bucur; ☎0720.287.821/ 0762.676.751**

20. EFECTUAM mutari complete si complexe, mutari mobilier obiecte fragile, piane, pianine in Bucuresti si in tara la pret mic, asigur incarcare descarcare, demontare, montare. Evacuam moloz, tocarie veche, diverse obiecte, 1 L/ km; ☎0737.609.609 asiguram_transport@yahoo.com

21. EXECUT transport marfa, mobila cu autoutilitara 3,5 oriunde in bucuresti si in tara la cerere si personal incarcare descarcare, montare dim l4,20 , inalt 2,30 , lat 2,20, ☎0761.022.164

22. MUTARI de mobila, bagaje, canapele, frigidere, evacuam mobila veche. La cerere, asiguram oameni pt manipulare. Seriozitate si puctualitate. Preturi 50-100lei, 50 L; ☎0737.181.129

23. MUTARI mobila locuinte si firme Bucuresti, obiecte grele (piane, pianine). Echipa puternica, pretul este in functie de volumul de munca; ☎0767.852.881 enache_madalin@yahoo.com

24. **MUTARI mobilier cu camion de 5 t cu prelata, din apartamente, sedii firme. Asiguram montare, demontare, Iulia Bucur; ☎0720.287.821/ 0762.676.751**

25. **TRANSPORT** astazi marfa mobila, piane, pianine, utilaje grele, aparate cafea, asigur la cerere personal pt incarcare, decarcare, demontare/ montare, evacuam moloz, tocarie veche, program non stop, **50 L;** ☎0724.500.100/ 0724.500.100 contact@echipademutari.ro

26. **TRANSPORT** in Bucuresti si in tara cu duba de 3,5t, camion sau papuc. Ex: mobila, bagaje, canapele, saci cu haine, diverse marfuri. Program zilnic 06-23:00. Preturi de la, **50 L/cursa;** ☎0764.010.436

27. **TRANSPORT** marfa in Bucuresti si in tara, evacuam moloz, mobila veche, materiale de constructii, personal incarcare descarcare, preturi foarte avantajoase, L 3,73/ h 2,14/ L 1,75. Program inclusiv in weekend, **1 L;** ☎0762.406.419

28. **TRANSPORT marfa, mutari mobila - duba 3,5 to, intern - extern, asigur factura decont; ☎0722.715.339**

29. **TRANSPORT** marfa, mutari profesionale de locuinte, sedii firma si birouri, transport materiale de constructii, utilaje diverse obiecte, oferim servicii de calitate, siguranta, seriozitate, program non stop, abandonati cautarile **1 L/km;** ☎0721.433.846 transport_ieftin_bucuresti@yahoo.com www.transport-ieftin-bucuresti.ro

30. **TRANSPORT** marfa. Transport orice, oricand, disponibil non-stop, preturi acesibile incepand cu 50 L pana la 150 in Bucuresti. Pentru afara orasului, pretul este negociabil. Rog seriozitate, **50 L;** ☎0763.297.090 stefan.ionut993@gmail.com

31. **TRANSPORT mobilier cu auto cu prelata, montat, demontat si in week-end, Iulia Bucur; ☎0720.287.821/ 0762.676.751**

32. **TRANSPORT** moloz, marfa, mobila veche, asiguram oameni la incarcat, daca se cere; ☎0720.294.432

33. **TRANSPORT** non stop, transport mobila, marfa, moto, moloz, orice transport incepand de la 50 L cursa in Bucuresti, in tara si Europa 1 L/ km. Ford Transit 3,5 tone, L 3,30m, l 1,70m, i 1,84m vol max 12 m3., **50 L;** ☎0722.778.278/ 0733.778.278 stoianmihai12@gmail.com

34. **TRANSPORT** orice tip de marfa, paletata sau vrac, materiale de constructii, ob. voluminoase precum piane, bancomate sau echipamente IT de mari dimenisuni oriunde in tara. Efectuam relocari complete atat pt. locuinte si companii, **1 L/ km;** ☎0780.600.100 comenzi@bucuresti-transport.ro www.bucuresti-transport.ro

35. **TRANSPORT** orice tip de marfa, paletata sau vrac, materiale de constructii, ob. voluminoase precum piane, bancomate sau echipamente IT de mari dimenisuni oriunde in tara. Efectuam relocari complete atat pt. locuinte si companii, **1 L/ km;** ☎0780.600.100 comenzi@bucuresti-transport.ro www.bucuresti-transport.ro

36. **TRANSPORT** Particular cu duba transport orice marfa sau mobila, electrocasnice, diverse bagaje, saci cu haine, ghivece cu flori in Bucuresti si in Romania la preturi rezonabile si negociabile. Ofer si rog seriozitate, **50 L;** ☎0725.131.703 mereumotor@yahoo.com

37. **TRANSPORT** particular cu dube de 11 mc, 22 mc, 30 mc sau papuc. Efectuam servicii de mutari, transportam marfa, bagaje, materiale de constructii etc. La cerere, asiguram personal pentru manipulare. Preturi incepand de la, **50 L/ cursa;** ☎0729.694.800

38. **TRANSPORT** zi de zi cu dube - camion, marfa, mobilier din ap.1, 2, 3, 4 cam. transport bagaje pianine, electrocasnice materiale. Evacuam din apartamente moloz, tocarie mobila veche cu personal pt. incarcare, abandonati cautarile, **50 L/ cursa;** ☎0755.276.968 comenzi@efectueztransport.ro www.efectueztransport.ro

39. **TRANSPORT** zi de zi marfa, mutari profesionale de locuinte, sedii firma si birouri, transport materiale de constructii, utilaje diverse obiecte, oferim servicii de calitate, siguranta, seriozitate, program non stop, **1 L/ km;** ☎0721.433.846 transport_ieftin_bucuresti@yahoo.com www.transport-ieftin-bucuresti.ro

40. TRANSPORT, asigur transport intern - international, mutari mobila, eliberez moloz in saci, materiale constructii, avem personal incarcare - descarcare, factura; ☎0724.133.359/ 0764.641.901

41. TRANSPORT, duba libera, program zilnic inclusiv weekend 06-23:00 transport marfa, mobila, bagaje, haine, sau diverse obiecte personale in Bucuresti si toataÅ£ tara la preturi rezonabile si negociabile. Rog seriozitate, 50 L; ☎0725.131.703 mereumotor@yahoo.com

42. **TRANSPORTATOR** ieftin si rapid, marfa, mobila, bagaje, in Bucuresti si in Romania transport corect la pret corect. Ofer la cerere personal incarcare, descarcare, manipulare mobilier etc. Sunati acum pt. detalii, **50 L;** ☎0723.179.705 contact@mvdtrans.ro

43. **TRASNSPORT** ieftin cu papuc sau duba in Bucuresti- tara. Pret informativ de la 50 L papuc/ 75 duba in Bucuresti si 1.3 L km in tara. Luni - sambata 7-22. Ex.mobilier, bagaje, materiale constructii.Seriozitate. Dan; ☎0724.478.342 transportatorieftin@yahoo.com

44. **VRETI** sa va mutati rapid indiferent de timpul zilei sau de vremea de afara, lucram non stop, contactati-ne transportam marfa, mobila, piane, pianne, electrocasnice cu personal la cerere, evacuam moloz, tocarie veche, **1 L/ km;** ☎0766.291.575 mutaririapide@yahoo.com www.mutaririapide.ro

4 Acte firmă, avocaţi, contabili

PRESTĂRI SERVICII

1. **ABSOLUT** accesibil acte avocat, onorariu de la 150 lei, infiintari, radieri firme, PFA/Ii, puncte lucru, oferte pe site, modificari diverse, ong, gazduire sediu SRL, Pfa, autorizatii, instanta, disponibilitate, ieftin, rapid, **150 L;** ☎0724.302.555/ 0787.533.309 criss.clujiu_av@yahoo.com www.clujiu.ro

2. ACCESIBIL infiintari/ modificari firme 3 zile, sedii sociale cabinet avocat 450 L/an, sedii sociale imobil, cesiuni, majorari, radieri, dizolvari, coduri caen, PFA, Asociatii, Fundatil, consultanta juridica prealabila gratuita, 150 L; ☎0765.354.048/ 0734.196.317 contact@srlconsult.ro www.srlconsult.ro

3. ACCESIBIL sedii sociale imobil sector 1, 2, 3, 4, 5, 6, la preturi accesibile, sedii sociale cabinet avocat sector 4, infiintari firme, modificari, radieri, dizolvari, firme, asociatii, ONG-uri, PFA, II, rapid si ieftin; ☎0734.196.317/ 0765.354.048

4. ACCESIBIL. Sedii sociale imobil, sector 1, sector 3, sector 4, sector 5, la preturi accesibile, sedii sociale cabinet avocat sector 4, infiintari firme, modificari, radieri, dizolvari, firme, asociatii, ONG-uri, PFA, II, rapid si ieftin; ☎0734.196.317/ 0765.354.048

5. ACORDURI, acte infiintare firme, PFA, intreprinderi, puncte lucru sediu orice sector ieftin, modificare denumire activitati sediu, adminsitratori, cesiuni rapide, disolvari, 100 L; ☎07248647 90/ 0766408676 dobrotagabriela@yahoo.com

6. **ACTE** accesibile sedii sociale, imobil/ cabinet avocat la preturi accesibile, infiintari/ modificari firme, puncte de lucru, orice acte si proceduri La Registrul Comertului in regim de urgenta, **150 L;** ☎0732.872.567/ 0765.354.048

7. **ACTE** contabile, firme, gazduire sediu social la un pret avantajos, infiintari SRL, modificari Registru Comertului; ☎0723.452.560

8. **ACTE,** accesibil, gazduire sediu firma 400 L/6 luni- 600 L/an, infiintari firme 3 zile, suspendari, cesiuni, majorari, dizolvari/ radieri, pct. lucru, PFA, asociatii, consultanta etc. Rapid, ieftin, serios; ☎0723.225.825 avstanciumargareta@yahoo.com www.avocat-stanciu.eu

9. **ACTELE** afacerii dumneavoastra au nevoie de un expert contabil CECCAR cu experienta si educatia continua in domeniul contabilitatii si fiscalitatii, **100 L;** ☎0725.316.318 office@biroulcontabil.ro www.biroulcontabil.ro

10. **AVOCAT acord asistenta, reprezentare divorturi, partaje, mosteniri, revendicari, cauze civile, penale, politie, parchet, comerciale, litigii munca, consultatii, etc.; ☎0744.485.831/ 0766.329.907/ 0724.821.144**

11. **AVOCAT** acord consultanta, asistenta si reprezentare in procese; ☎0744.876.606/ 0732.623.122

12. **AVOCAT** specialist recuperari datorii, divorturi, partaje, succesiuni, drept penal; ☎0757.511.344

13. **AVOCAT, acord consultanta, reprezentare juridica in cauze penale, politie, parchet, instanta, divorturi, partaje, contracte; ☎0730.740.859**

14. **AVOCAT,** acte infiintari firme, pfa, puncte lucru, cesiuni, dizolvari, oferim sediu social, **150 L;** ☎0745.140.509

15. AVOCAT, divort, partaj, minori, evacuari, revendicari, legislatie rutiera, succesiuni, procese penale, Cedo, asistenta notariala, onorarii minime; ☎0722.726.763

16. AVOCATI, experienta, asistenta si reprezentare civil-comercial, penal, muncii, divorturi, partaje, infiintari SRL, consultatii diverse cabinet Dr. Taberei-Drumetul, cu programare, 100 L; ☎021.725.15.66/ 0744.271.251 stefan_nuta@yahoo.com avocatnutastefan.webs.com

17. **BUCURESTI,** gazduire sediu social, **450 L/ an;** ☎0767.429.878 infiintari.firme.2000@gmail.com

18. **BUCURESTI,** gazduire sediu social, **450 L;** ☎0767.429.878 infiintari.firme.2000@gmail.com

19. BUCURESTI, Ilfov, infiintari firme, schimbare sediu social, deschidere/ inchidere punct de lucru, adaugare obiecte de activitate, autorizare activitati, dizolvari/ radieri firme etc.; ☎0767.429.878 infiintari.firme.2000@gmail.com

20. BUCURESTI, Ilfov, infiintari firme, schimbare sediu social, deschidere/ inchidere punct de lucru, adaugare obiecte de activitate, autorizare activitati, dizolvari/ radieri firme etc.; ☎0767.429.878 infiintari.firme.2000@gmail.com

21. CADASTRU, intabulare si certificat energetic, la urgenta; ☎0722.231.318/ 021.341.05.66

22. CENZORAT profesionist, expertize, contabilitate pentru asociatii de proprietari asigurate de expert contabil, firma contabilitate si expertiza, membra CECCAR; ☎0745.250.305/ 0751.191.619 marketing@ettaccounting.ro www.eugentugui.ro

23. **CERTIFICATE** energetice pentru cladiri si apartamente, audit energetic pentru cladiri si instalatii, preturi avantajoase incepand cu **90 L/bucata;** ☎0721.863.792 consultana_invest@yahoo.com

24. **CESIONAM** doua firme, una platitoare de TVA, ambele pe profit, fara datorii; ☎0784.747.656

25. CONSULTANTA juridica recuperari creante. Nu lasa datoriile debitorilor sa se prescrie pe motiv ca nu ai fonduri pentru taxe, onorarii, expertize. Actioneaza acum. Suna si stabileste o programare cu un consilier, KCS, ☎031.101.22.47 kcs.office@kontracost.ro www.kontracost.ro

26. CONSULTANTA HR Oferim servicii complete in domeniul resurselor umane - salarizare, contracte, administrare personal, recrutare, consultanta gratuita pe Facebook. Mai multe detalii pe site: ☎0762.379.379 office@edva.ro www.edva.ro

27. CONTABIL autorizat CECCAR, inspector de personal efectuez lucrari complete contabilitate-gestiune, evidenta personal, 150 L; ☎0765.913.530

28. CONTABIL expert, consultant fiscal, ofer servicii de evidenta contabila completa: declaratii, balanta, bilant, salarizare, resurse umane, expertize, certificare bilant, bilant de lichidare, refacere evidente; ☎0723.880.769 christina_enache@yahoo.com

Extra Finance
Găsim soluţii împreună

Ai nevoie urgentă de bani?
Banca nu te mai ajută?

Sună acum la 021.320.30.03

Credit până la 100.000 € cu aprobare în 24 ore

Fără comisioane
Dobândă fixă
Minimum de documente
Rapid, Sigur şi Avantajos

Bucureşti, 021.320.30.03
Str.Patriei,nr.3, et.1, ap.1 Sect. 3
(În spatele magazinului Cocor).

Piteşti, 0348.80.18.06
Bd.Republicii, nr.3

Constanţa, 0341.450.133
Blvd. Mamaia , nr. 214, Parter

www.crediteurgente.ro

29. **CONTABIL expert, ofer servicii contabile completa, semnatura electronica revisal, declaratii fiscale. Preturi avantajoase de la 150 L; ☎0722.657.989/ 0767.269.480 euroexpertmng@gmail.com**

30. CONTABIL, ofer servicii complete de contabilitate si salarizare, bilant, depunere declaratii, consultanta gratuita, relatia cu ANAF, refacere situatii contabile, ma deplasez la sediu, 150 L; ☎0745.133.530 drumecristianmihai@yahoo.com

31. CONTABILA, ofer servicii complete de contabilitate, personal, transmitere declaratii, bilant, refacere situatii neglijate. Preturi avantajoase; ☎0773.814.102 smarttaxcont@gmail.com

32. CONTABILITATE completa, bilant, Revisal, ITM, acte, Registru Comertului. Detin semnatura electronica. Seriozitate, preturi mici; ☎0722.951.748

33. CONTABILITATE expert contabil, ofer servicii complete de contabilitate pentru firme mici si mijlocii si sevicii de cosiliere in afaceri pentru intreprinzatori francofoni, experienta 2 ani in contabilitatea franceza, ☎0745.225.695

34. **CONTABILITATE** expert, servicii contabile complete, declaratii lunare, bilant, tva, salarizare, revisal, resurse umane, PFA, ii, consultanta si expertiza contabila, semnatura electronica, bonus o luna gratuit, **100 L;** ☎0766.369.930 activcontab@gmail.com

35. **CONTABILITATE** PFA-uri, societati comerciale. Ma deplasez la sediul clientului; ☎0728.319.750 conttabil_75@yahoo.com

36. CONTABILITATE, abili in a va oferi cea mai buna solutie in contabilitate Bucuresti. Oferim servicii complete de contabilitate si intocmirea situatiilor financiare, 100 L; ☎0725.316.318 office@biroulcontabil.ro www.biroulcontabil.ro

37. CONTABILITATE, expert contabil, servicii contabile complete, declaratii lunare, bilant, salarizare, revisal, resurse umane, consultanta si expertiza contabila, PFA, infiintare SRL, semnatura electronica, o luna bonus, 100 L; ☎0766.369.930/ 0720.122.222 activcontab@gmail.com

38. **CONTABILITATE,** expert contabil, servicii contabile complete, declaratii lunare, bilant, salarizare, revisal, resurse umane, consultanta si expertiza contabila, PFA, infiintare SRL, semnatura electronica,o luna bonus **100 L;** ☎0766.369.930/ 0720.122.222 activcontab@gmail.com

39. **CONTABILITATE,** firma de contabilitate ofera servicii complete de contabilitate pentru firme mici si mijlocii, resurse umane, semnatura electronica, Revisal, preturi avantajoase, **100 L;** ☎0751.088.117/ 0726.663.377

40. **CONTABILITATE,** orice activitate: bilanturi, balante, declaratii, ITM, Reges, semnatura electronica, Bucur Obor; ☎0723.573.681

41. **EVALUARI** -raportare. Efectuez evaluari de bunuri imobile pentru taxe locale, ANAF, vanzare, lichidare, notariat. Tarife rezonabile. Expert ANEVAR cu experienta in evaluari; ☎0724.070.724 enegulei@yahoo.com ednaimobiliare.ro

42. **EVALUATOR** tilar ANEVAR intreprinderi, imobile, apartamente, case, vile, spatii comerciale, pensiuni, hotel, scoala, spital, hale industriale, depozite, terenuri; ☎0762.599.829/ 031.430.31.42 gguzinschi@yahoo.com

43. **EXPERT** contabil (membru CECCAR), servicii contabile complete, salarizare (inspector resurse umane), relatia cu institutiile statului, infiintari societati; ☎0745.372.573 valentina.chirciu@yahoo.com

44. **EXPERT** contabil Ceccar, contabilitate, bilant, declaratii, raport cenzor, expert contabil judiciar, dosar radiere societate; ☎0762.599.829/ 031.430.31.42 gguzinschi@yahoo.com

45. **EXPERT** contabil si consultant fiscal, execut lucrari profesionale complete, inclusiv acte personal, Revisal, expertize, cenzorate. Negociabil; ☎0722.579.289 viorica.grasu@gmail.com

46. EXPERT contabil si lichidator judiciar inchidem firme, insolvente, infiintari firme, servicii contabilitate complete; ☎0734.021.012

47. **FAC** si refac contabilitate din trecut, inclusiv depunere documente la zi; ☎0784.747.656

48. **INFIINTARI** firme, schimbare sediu social, deschidere/ inchidere punct de lucru, adaugare obiecte de activitate, autorizare activitati, dizolvari/ radieri firme etc. Bucuresti Ilfov; ☎0767.429.878 infiintari.firme.2000@gmail.com

49. **JURIST,** consultanta, asistenta, reprezentare juridica, colaborare firme, cu sau fara contract, infiintari, modificari firme; ☎0720.738.663

50. **SEDII** firma, avocat formulez contestatii la procese verbale somatii inchidere sedii pct de lucru OUG 20/1994 mutare rapida sedii / puncte de lucru din imobile cu bulina, acte firma, expertize, obtin avize, autorizatii, ☎0744.226.031/ 0722.406.039 avocat@avocat-costache.com www.avocat-costache.com

51. **SEDII** sociale imobil, sector 1, sector 3, sector 4, sector 5, la preturi accesibile, sedii sociale cabinet avocat sector 4, infiintari firme, modificari, radieri, dizolvari, etc.; ☎0734.196.317/ 0765.354.048

5 Cursuri, meditaţii, traduceri

PRESTĂRI SERVICII

1. **ABSOLVENT** master, profesor, meditez matematica, fizica, informatica, engleza, franceza domiciliul meu sau al elevului, **35 L;** ☎0729.854.524

2. CENTRUL de Meserii Bucuresti - sprijin angajare urmand cursuri autorizate, orice meserie: frizer, coafura, manichiura - pedichiura, stilist unghii, tehnician maseur si reflexoterapie, bucatar, ospatar, macelar, constructor, sudor, stivuitorist, cofetar, agent securitate, croitor, altele. Minim 300 L, diplome recunoscute. Cautam colaboratori, comision motivant. Tel.; ☎0751.855.929/ 0756.099.054/ 0763.247.477 cursuri_romania@yahoo.com

3. CURS specializare de contabilitate primara si operator PC la preturi promotionale. Fundatia Dezvoltarea Popoarelor cu experienta in formare continua de peste 10 ani in Bucuresti si Ilfov, 400 L; ☎0742.016.798 cursuricalificare@fdpsr.ro www.fdpsr.ro

4. **CURSURI** aplicat extensii gene, 250 € modulul incepatori, organizeaza For You Beauty Salon; ☎0784.346.336

5. **CURSURI** calificare 100 meserii: alimentatie, turism, constructii, auto, infrumusetare, SSM, PSI, ANRE, Certificate Ministerul Muncii; ☎0744.437.105/ 0784.238.728 www.fundatiaapt.ro

6. **CURSURI** ISCIR, stivuitorist, fochist, macaragiu, masinist pod, operator GPL, imbuteliator, prelungire autorizatii; ☎0784.238.728/ 0744.437.105 www.fundatiaapt.ro

7. **ENGLEZA** /spaniola meditatii la domiciliul meu, **50 L;** ☎0720.058.581

8. **ENGLEZA,** franceza, germana, pentru elevi; ☎0741.702.099

9. **FIZICA,** 7-12, asigur recuperarea si consolidarea cunostintelor (bacalaureat, admitere); ☎0745.071.195

10. **GERMANA** orice nivel; rabdare, eficienta, rezultate. Metode de predare adaptate cerintelor elevului. Pregatire individuala la domiciliul elevului. Sedinta are doua ore. Rog seriozitate, **50 L;** ☎0725.822.811 iulia_alx@yahoo.com

11. **ITALIANO** Am trait aproape 7 ani in Bucuresti si sunt nativ cetatean italian pentru cel mai buna lectie de limba italiana. Sunt sicilian, vegan, muzician, compositor indiepop, primele 2 lectii reducere 50%, **50 L;** ☎0737.912.074 defrancescoletterio@gmail.com

12. **LICENTIATA** litere, romana, engleza meditez; ☎0748.113.725

13. **LIMBA** romana V-VIII, matematica V-VIII, istorie V-XII, cls. I-IV; ☎0721.655.916

14. **MATEMATICA (sotul 48), romana (sotia 45), V-XII. Experienta, rezultate deosebite, 15 ani meditatii. Niciun picat la Bac, 10 mate Bac 2012, 10 mate admitere liceu 2013. 20 L/sedinta; ☎0730.434.041**

CALIFICĂRI RAPIDE - Piaţa Rosetti
Diplome de Stat şi Europene pentru TOATE MESERIILE
Posibilităţi angajare.
Recrutăm colaboratori
021.310.11.80
0724.591.830/ 0745.455.858
www.cursuriacreditate.ro

PRESTĂRI SERVICII

UCECOM
Colegiul UCECOM "SPIRU HARET"

COLEGIUL UCECOM "SPIRU HARET"
face înscrieri pentru şcoala postliceală la următoarele specializări:

- Detectiv particular
- Agent Vamal
- Asistent medical generalist
- Asistent medical de farmacie
- Asistent medical balneofiziokinetoterapie şi recuperare
- Cosmetician
- Stilist
- Tehnician optometrist
- Maistru electromecanic auto

Se pot înscrie absolvenţi de liceu cu sau fără diplomă de bacalaureat. La terminarea cursurilor, celor care doresc li se asigură locuri de muncă!

Relaţii la tel: **021.316.61.95/ 021.316.61.96**

6 Servicii diverse

PRESTĂRI SERVICII

1. **1 MAI,** Alex, atenta la detalii te astept la mine domn serios sa-ti ofer cele mai bune servicii de, masaj de relaxare, body cu creme si uleiuri parfumate, esti un domn caruia ii place atunci suna-ma non stop, **200 L/ora;** ☎0728.036.837

2. **13 SEPTEMBRIE,** masaj prosper, brunete, Daria si Daniela va asteptam in locatia noastra, oferim masaj de relaxare domnilor generosi. Rog si ofer seriozitate maxima, igiena garantata, prosoape curate, mai multe detalii la tel., **70 L;** ☎0769.662.084

3. **1MAI,** Stefan cel Mare, travestita feminina atenta la detalii te astept la mine domn serios sa-ti ofer cele mai bune servicii de masaj de relaxare, body cu creme si uleiuri parfumate, esti un domn generos non stop poze reale; ☎0728.874.293/ 0765.018.213

4. **ABANDONATI** cautarile si veniti la masaj de relaxare, cu uleiuri aromate. Vrei sa te destinzi putin, te astept sa te eliberezi de energiile negative si stres, acumulate de-a lungul zilei. Salon lux in vila, calitate, **100 L/ora;** ☎0727.106.100/ 0785.333.303 blondymassage@yahoo.com www.blondymassage.ro

5. **ABANDONATI** cautarile si veniti la noi. Ofer masaj somatic, cu uleiuri aromate. Vrei sa te destinzi putin? Te astept sa te descarci de energiile negative si stres, acumulate de-a lungul zilei. Salon lux, discretie, calitat **100 L/ora;** ☎0728.702.675/ 0766.238.084 excessmassage@yahoo.com www.excess-massage.ro

6. **ACASA** in conditii elegante pe Vitan, poti alunga stresul si micile replaceri cu un masaj terapeutic atestat profesional, pe masa din foto, rasfat, relaxare, tonifiere si discretie, rog bun simt nu ofer sex, **120 L/ ora;** ☎0752.521.730

7. **ACASA** la mine, Anca 30 ani, masaj terapeutic, profesional, de intretinere si relaxare, acasa, zona Teiul Doamnei, **50 L;** ☎0742.881.736

8. **ACASA** la mine, Anemona, 30 ani, masaj terapeutic profesional de intretinere si relaxare, zona Teiul Doamnei, **50 L;** ☎0763.290.407

9. **ACASA** la mine, doamna matura, ofer masaj terapeutic, refugiu dupa stresul cotidian, relaxant, fara a fi deranjat, 10 -21 h, speak english, zona Dorobanti-piata, **100 L;** ☎0761.013.915

10. **ACASA** la mine, Katy, 30 ani, masaj terapeutic profesional de intretinere si relaxare, acasa, zona Obor, **50 L;** ☎0742.848.142

11. **ACASA** la mine, Raluka, 30 de ani, masaj terapeutic profesional de intretinere si relaxare, zona Obor, **50 L;** ☎0756.493.539

12. **ACASA** la mine, Soryna, 30 de ani, masaj terapeutic profesional de intretinere si relaxare, acasa, zona Obor, **50 L;** ☎0768.856.362

13. **ACASA** la mine, te astept la un masaj de relaxare pe tot corpul terapeutic, cervical domnilor care vor sa evadeze din stresul cotidian. Doamna blonda, matura 40 de ani, cu exp. Doresti la tel. M. Bravu, **100 L;** ☎0729.671.823

14. **ACASA** la mine. Aura, 31 de ani, masaj terapeutic profesional de intretinere si relaxare, zona Obor, **100 L;** ☎0744.876.225

15. **ACASA** la mine. Cristina 27 de ani, masaj terapeutic profesional de intretinere si relaxare, Bucuresti (Teiul Doamnei), **50 L;** ☎0754.827.893

15. **MATEMATICA** 8-12, asigur recuperarea si consolidarea cunostintelor (admitere, bacalaureat, testare nationala); ☎0744.218.761/ 0728.904.722

16. **MATEMATICA** la domiciliul elevului, profesor, rezultate rapide garantat, metode moderne, programa Ministerului Educatiei; ☎0771.127.678

17. **MATEMATICA** proaspat licentiata A.S.E - Finante Banci, predau meditatii la matematica la domiciliul elevului in orice zona a Bucurestiului. Experienta Cls.1 - 8= 40 lei/ sedinta. Cls.9 - 12= 50 lei/ sedinta, **40 L;** ☎0729.016.128 roxanarusu_oriflame@yahoo.com

18. **MATEMATICA** si fizica, clasele I-XII, bac, admitere (fizica, medicina etc.), **50 L/2 ore;** ☎0769.390.864

19. **MATEMATICA** V-VIII (admitere liceu - capacitate) IX-XII (recuperarea materiei, bacalaureat) la domiciliul elevului; ☎0721.326.690

20. **MEDITATII** matematica, profesor, meditez matematica, domiciliul clientului, conform cu programa scolara v-viii, ix-xii, garantez reusita la examene cu minim de efort, pana in prezent nici un respins, seriozitate, **50 L;** ☎0755.679.321 valyhanganu@yahoo.com

21. **PROFESOARA** cu experienta mediteaza lb. romana- lb. franceza (V-VIII) la domiciliul elevului in Bucuresti; ☎0786.986.534

22. **PROFESOARA** de romana engleza I-XII, pregatire intensiva, evaluare nationala, bacalaureat, admitere, performante. Meditez domiciliu elev; ☎0745.271.605

23. **PROFESOR** mate-fizica, cu deosebita experienta, meditez matematica, fizica orice nivel, inclusiv Bac, admitere facultate, Evaluare nationala si studenti. La cerere lucrez si in week-end + in toate vacantele; ☎0726.718.320 li632743@gmail.com

24. **TRADUCATOR** autorizat in limba spaniola: 12-15 L/ pagina 2000 caractere, legalizari, interpretariat: 130-140 L+tva/ ora preturi avantajoase-nivel superior. Lucrez si cu birourile de traduceri, **15 L/ pagina;** ☎0723.664.049/ 0742.908.707 delya83@yahoo.com

16. **ADA,** 25 de ani, maseuza tanara, te invit la domiciliul meu pentru masaj de relaxare. Discretie, pentru mai multe detalii contacteaza-ma. Titan, Trapezului, **60 L;** ☎0734.477.470

17. **ADA,** doamna matura, atenta la detalii te astept la mine sa-ti ofer cele mai bune servicii masaj de relaxare, esti un domn caruia ii place atmosfera, atunci suna-ma, nu vei regreta, I speak english, **60 L;** ☎0729.363.191 cantemirbudapesta@yahoo.com

18. **ADA,** matura, cu experienta, ofer servicii de masaj la domiciliul meu in conditii de discretie domnilor manierati. Programari la telefon. Zona rond Alba Iulia, pozele ma reprezinta 100 % (10.00-20.00), **200 L/ ora;** ☎0748.131.794

19. **ADE,** maseuza cu atestat, masaj terapeutic, cervical, lombar, reflexogen, detalii la telefon, zona Baba Novac, 50 L/ 30 de min., 100 L; **100 L;** ☎0736.682.267

20. **ADELA** bruneta discreta, maseuza cu experienta, ofer masaj terapeutic, intretinere, tonifiere la domiciliul meu situat in zona Obor, Colentina 150 L ora garantez discretie si igiena maxima, 80 L; ☎0731.895.543

21. **ADELA,** 35 de ani, ofer masaj de tonifiere sau relaxare la mine program, 10.00-22.00, **100 L;** ☎0799.449.454

22. **ADELA,** doamna matura, te astept intr-o locatie curata, ofer igiena si discretie, masaj relaxant cu uleiuri speciale, contacteaza-ma pentru mai multe detalii, zona Unirii, **50 L;** ☎0737.620.665

23. **ADELIA,** bruneta inalta 1.80 m, maseuza cu exp. in arta masajului terapeutic, de relaxare, cervical, reflexoterapie cu uleiuri de masaj va astept pt. o programare. Doresti la tel. 5 e. Seriozitate. M. Bravu, **200 L/ sedinta;** ☎0724.991.362

24. **ADELINA,** 39, roscata, plinuta, te astept la un masaj de relaxare in totalitate, intr-un cadru discret si foarte curat pentru a petrece cateva clipe impreuna, zona Salajan statuie nu raspund nr. privat, beep sau sms, prog. 9-24, **60 L/ sedinta;** ☎0767.771.965/ 0731.128.155

25. **ADELINA,** maseuza tanara te astept pentru a te destinde si binedispune cu un masaj de relaxare. Mai multe detalii la tel. **60 L;** ☎0760.989.710

26. **ADEVARATE** clipe de relaxare masaj cervical, terapeutic, masaj de relaxare si intretinere pe tot corpul. Doamna matura 46 ani, atenta la dorintele dvs. va asteapta. Detalii la tel. Rog seriozitate; ☎0720.780.627

27. **ADINA** doamna blonda, plinuta, matura, 43 de ani, atenta la dorintele tale, te invit la masaj terapeutic si de relaxare pe tot corpul. Detalii la telefon. Rog seriozitate; ☎0730.719.532

28. **ADINA,** (l-s, 09.00-19.00), 36 de ani, ofer servicii de masaj domnilor manierati in locatia mea in conditii de discretie si igiena, prosoape curate, zona Mihai Bravu, daca nu sunt eu in poze platesc deranjul; ☎0733.709.046/ 0765.869.290

29. **ADINA,** 26 de ani, te invit pe tine domn generos la mine acasa sa te relaxez cu un masaj terapeutic si de relaxare. Vino sa te convingi, **100 L;** ☎0730.841.326

30. **ADINA,** 34 de ani, bruneta titrata, cu experienta, o fire placuta, calma si rabdatoare ofer masaj de relaxare si terapeutic in conditii de lux, Plata Alba Iulia, **200 L/ ora;** ☎0725.013.574

31. **ADINA,** 40 de ani, doresti o zi energica, te astept la mine pentru un masaj de relaxare si tonifiere, 9-18, **50 L;** ☎0721.904.236

32. **ADINA,** doamna matura, inalta, cu experienta, ofer servicii de masaj in locatia mea in conditii de discretie si igiena (prosoape curate, dus), program 09.00-19.00, zona Baba Novac Rond, pozele imi apartin, **200 L/ sedinta;** ☎0733.709.039

33. **ADMINISTRARE** imobile, oferim servicii de administrare blocuri pentru asociatii de proprietari/locatari, ansambluri rezidentiale, proprietati individuale (apartamente, vile). Infiintare asociatie de proprietari, **5 L/ ap.;** ☎0740.163.790 idealimob2012@gmail.com

34. **ADMINISTRATOR autorizat, economist, contabilitate asociatii, administrare tehnica, experienta, seriozitate; ☎0763.633.796**

35. **ADORABILA,** eleganta, matura, maseuza cu exp. in tehnica masajului de relaxare, terapeutic pe tot corpul, cervical domnilor interesati de momente unice de relaxare. Seriozitate. Baba Novac, **100 L;** ☎0729.679.746

36. **ADRIAN,** tanar dragut, ofer masaj de relaxare total la domiciliu. Pentru doamne, domnisoare si cupluri. Valabil si pentru cupluri cu doamne gravide; ☎0760.708.514 ad_rian69@yahoo.com

37. **ADRIANA,** 31 de ani, doamna draguta, eleganta cu bun simt. Ma aflu aici pentru servicii de masaj terapeutic si relaxare pe tot corpul. Locatie centrala mai multe detalii la tel., **100 L;** ☎0752.878.010

38. **ADRIANA,** draguta, cu bun simt, vin la tine pentru masaj de relaxare si tonifiere, detalii la telefon, speak english, **200 L;** ☎0763.836.420

39. **ADRIANA,** rond Alba Iulia, ofer masaj de relaxare si tonifiere, intr-un ambient placut si discret, poze reale din locatie, **50 L;** ☎0733.199.764

40. **AIDA,** Berceni, 23 de ani, inalta 1.78 m, 53 kg, ofer masaj de relaxare, profesional domnilor generosi si cu bun simt, garantez revenirea, poze reale, 150 h, 70 L, **150 L;** ☎0763.833.060

41. **ALEGE** calitatea, la mine sau la tine, locatie pe bd. Decebal, ofer masaj de relaxare domnilor foarte pretentiosi, pentru care igiena este un aspect foarte important, poze reale, nu ezitati sa ma sunati, **100 L;** ☎0799.045.132

42. **ALEXA,** 38 de ani, doamna simpatica, deschisa si sociabila ofer servicii de masaj terapeutic in locatie discreta si curata, program non stop, zona Octavian Goga, **100 L;** ☎0769.942.777

43. **ALEXA,** doamna simpatica, deschisa si sociabila ofer servicii de masaj terapeutic in locatie discreta si curata,noua in zona Octavian Goga **100 L;** ☎0769.942.777

44. **ALEXA,** doua fete, domnisoara curata si discreta ofer masaj de relaxare domnilor generosi si manierati, **50 L;** ☎0768.300.863

45. **ALEXANDRA** 25 rosÂ™cataÂ| dulce comunicativa. Ofer servicii de masaj la domiciliul meu. Pentru detalii suna-ma. Mihai Bravu (Rom Petrol) **50 L;** ☎0764.755.067

46. **ALEXANDRA** manechin, nefumatoare, selectiva (putine vizite si de calitate) 1.74 m, 56 kg, 28 de ani, poze reale (nu insista) si apartament frumos/fara colege. Ofer masaj terapeutic, fara graba. Sedinta dureaza o ora. Prog. 09-18, **200 L;** ☎0726.994.769

47. **ALEXANDRA,** 26 de ani, masaj terapeutic executat prin diferite tehnici ale masajului, uleiuri aromatice, mai multe detalii la tel., Militari, Lujerului, **100 L;** ☎0737.784.920

48. **ALEXANDRA,** bruneta fara fite, doua zeci de ani. Ofer masaj de relaxare domnilor generosi pt. mai multe detalii, astept telefonul tau, zona Zepter, **50 L;** ☎0736.254.326

49. **ALEXANDRA,** esti obosit, te astept la un masaj de relaxare si tonifiere la domiciliul meu de la Piata Muncii, discretie maxima, **40 L;** ☎0736.197.198

50. **ALEXANDRA,** iti pot oferi masaj de relaxare la domiciliul meu, intr-o atmosfera placuta. Te vei destinde sigur. Vino, detalii la telefon. Pentru domni manierati. Zona Berceni. Soseaua Oltenitei, **200 L;** ☎0737.152.526

51. **ALEXANDRA,** iti pot oferi masaj de relaxare, mai multe detalii la telefon, program 09:00 - 19:00, Militari, **50 L;** ☎0751.680.995

52. **ALEXANDRA,** maseuza de specialitate, roscata, 1.70 m, ma deplasez la tine acasa pentru masaj terapeutic, de relaxare si tonifiere. Rog seriozitate. I speak english, **200 L;** ☎0769.328.045

53. **ALEXANDRA,** roscata draguta ofer masaj de relaxare totala la domiciliul meu, poze reale din locatie, pentru mai multe detalii astept telefonul tau, rond Alba Iulia, **50 L;** ☎0763.247.735/ 0721.773.154

54. **ALEXANDRA,** roscata, ochi verzi, 1.80 m, doamna matura, cu mult stil si eleganta, ofer sedinte de masaj terapeutic si relaxare. Ma gasiti pt. cateva zile in zona Piata Unirii. Mai multe poze pe site, **150 L;** ☎0733.602.883 www.sweetpleasure.ro

55. **ALEXIA** si Andreea, te asteptam la un masaj de relaxare la patru maini la domiciliu Discretie maxima. Zepter Emil Botta, **300 L;** ☎0723.733.119

56. **ALEXIA** si Andreea, te asteptam la un masaj de relaxare la patru maini la domiciliul nostru din Piata Muncii, Decebal. Discretie maxima, **300 L;** ☎0723.733.119

57. **ALEXIA,** esti obosit, te astept la un masaj de relaxare si tonifiere al trupului si sufletului. Detalii la telefon. P-ta Muncii, Decebal, **40 L;** ☎0768.709.050

58. **ALICE** blonda matura,30 de ani,dulce,o fire placuta, nonconformista, stilata, maseuza de profesie, ofer diferite tipuri de masaj numai la domiciliul meu, o vila lux din zona Snagov.Mai multe poze pe site! **150 L;** ☎0721.729.872 www.sweetpleasure.ro

59. **ALICE,** 30 de ani, Unirii. Fara graba, cu rabdare. Masaj relaxant cu mult profesionalism, nu ezita, discretie curatenie. Voie buna, 8-17, calitate nu cantitate, o zi minunata va doresc, **50 L;** ☎0765.309.673

60. **ALICE,** blonda matura, ofer masaj de relaxare totala si tonifiere, la domiciliul meu, servicii de calitate, Dimitrie Cantemir, Budapesta, Tineretului, ac, **100 L;** ☎0767.752.256/ 0730.967.399

61. **ALICE,** blonda matura, ofer masaj de relaxare totala si tonifiere, la domiciliul meu, servicii de calitate, Dimitrie Cantemir, Budapesta, Tineretului, ac, **100 L;** ☎0767.752.256/ 0730.967.399

62. **ALICE,** blonda matura, ofer masaj de relaxare totala si tonifiere, la domiciliul meu, servicii de calitate, Dimitrie Cantemir, Budapesta, Tineretului, ac, **100 L;** ☎0767.752.256/ 0730.967.399

63. **ALICE,** blonda matura, ofer masaj de relaxare totala si tonifiere, la domiciliul meu, servicii de calitate, Dimitrie Cantemir, Budapesta, Tineretului, ac, **100 L;** ☎0767.752.256/ 0730.967.399

64. **ALICE,** blonda matura, ofer masaj de relaxare totala si tonifiere, la domiciliul meu, servicii de calitate, Dimitrie Cantemir, Budapesta, Tineretului, ac, **100 L;** ☎0767.752.256/ 0730.967.399

65. **ALICIA,** ofer masaj terapeutic si de relaxare intr-un ambient placut, mai multe detalii la telefon, poze reale, **200 L/ ora;** ☎0762.533.700

66. **ALINA** si Adrian ofera si doresc masaj de relaxare, placut, fara pretentii financiare; ☎0728.346.928

67. **ALINA,** 22 de ani, esti obosit si stresat, te astept in locatia mea sau la hotel pt. masaj de relaxare si tonifiere intr-un ambient placut si discret alaturi de o domnisoara rafinata, **200 L;** ☎0724.154.250

68. **ALINA,** 27 de ani, 1.70 m, 55 kg, iti pot oferi masaj terapeutic profesional, tonifiere si intretinere corporala. Zona Dristor Kaufland. Program 9:00- 20:00, **50 L;** ☎0763.978.947

69. **ALINA,** 40 de ani, vino sa te rasfeti si sa te relaxezi intr-un cadru select cu un masaj de relaxare si tonifiere a pielii efectuat de o profesionista. Unirii, 9-18, **50 L;** ☎0762.438.487

70. **ALINA,** doamna matura 40 ani roscata draguta ofer masaj de relaxare la domiciliul meu, poze reale din locatie, pentru mai multe detalii astept telefonul tau, **60 L;** ☎0735.118.178

71. **ALINA,** la tine sau hotel, 21 de ani, ochi albastri, ofer masaj de relaxare si terapeutic, nu raspund la mesaj si nr. privat, I speak english, **100 L;** ☎0722.138.740

72. **ALINA,** te astept la mine acasa pentru a-ti oferi un masaj fara graba, Drumul Taberei, Romanicerilor, **60 L;** ☎0724.713.617

73. **ALINA,** te astept la un masaj de relaxare si tonifiere la domiciliul meu din Piata Muncii, Decebal. Discretie maxima, **40 L/ sedinta;** ☎0758.279.994

74. **ALINA,** una dintre putinele maseuze care au poze reale, asta pentru ca te respect pe tine, domnul meu, si iti fac pe plac asteptandu-te in locatia mea sa te relaxez cu diferite tehnici de masaj. Unirii, **100 L;** ☎0729.797.491

75. **ALINUTA,** bruneta, 29 de ani, ofer masaj terapeutic si masaj de relaxare la domiciliul meu pt. domni generosi si cu bun simt. Discretie si igiena. Poze reale. Mai multe detalii la tel. Unirii, **60 L;** ☎0769.803.544/ 0725.136.291

76. **ALIS** noua pe site te invit la mine acasa sa-ti ofer masaj de relaxare, dus, aromatherapy. Dr. Taberei nr. 93 intr-o atmosfera calda de iarna, 15 discretie si igiena max., detalii la telefon, 150 l/h program 11-22, poze reale, **60 L;** ☎0730.806.371

77. **ALLY,** Emmy, 2 fete, non-stop, avem 18 ani, poze reale din locatie, ofer masaj de calitate, doar domnilor educati, curati si generosi, va asteptam intr-o locatie centrala, Calea Vitan, fata-n fata cu Mall Vitan, **100 L;** ☎0722.727.511

78. **ALPINISTI** utilitari executa deszapezire acoperisuri, indepartare turturii, decopertare zapada, ☎0722.132.475 www.alpin-utilitar.ro

79. **ALYCE,** noua in domeniu, 20 de ani, ofer masaj de relaxare tuturor domnilor generosi care isi doresc sa petreaca clipe memorabile, poze reale, **150 L;** ☎0733.718.581

80. **AMALIA,** 27 de ani, ofer masaj de relaxare la domiciliul meu Dristor, **60 L;** ☎0760.746.468

81. **AMALIA,** bruneta draguta ofer masaj de relaxare totala la domiciliul meu, pentru mai multe detalii astept tel. tau, poze reale din locatie, gura de metrou Dristor 2, **50 L;** ☎0767.142.783

82. **AMALIA,** brunetaÂ| draguta ofer masaj de relaxare totala la domiciliul meu, pentru mai multe detalii astept tel. tau, poze reale din locatie, gura de metrou Dristor 2, **50 L;** ☎0763.795.733

83. **AMIRA,** te astept intr-un ambient placut sa te rasfat cu un masaj de relaxare. igiena si discretie maxima, **70 L;** ☎0736.290.195

84. **ANA** Maria, bruneta, noua in zona, ofer masaj de relaxare si alte surprize intr-o locatie curata si discreta. Calea Mosilor aproape de Obor, Colentina, **70 L;** ☎0763.047.885

85. **ANA,** 26 de ani, ofer masaj de relaxare domnilor foarte pretentiosi, pentru care igiena este un aspect foarte important, poze reale, singura in locatie Mircea Voda, **100 L;** ☎0736.164.999

86. **ANA,** 35 de ani, ofer masaj de relaxare la domiciliul meu, zona Dristor, poze reale, **50 L;** ☎0725.044.235

87. **ANA,** bruneta slim, 30 de ani, ofer masaj de relaxare la domiciliul meu, Unirea, **100 L;** ☎0732.448.575

88. **ANA,** bruneta, 30 de ani, ofer masaj de relaxare intr-un cadru intim si curat, pt. mai multe detalii, suna-ma. Drumul Taberei, Billa. Singura in locatie, poze reale, **100 L;** ☎0725.326.069/ 0756.422.429

89. **ANA,** domnisoara educata si manierata, ofer masaj de relaxare domnilor manierati la domiciliul meu, zona Titan, **100 L;** ☎0767.587.582

90. **ANA,** maseuza selectiva ofer diverse tipuri de masaj de cea mai buna calitate, intretinere corporala in functie de preferinte. Ofer conditii de lux, intimitate si discretie. Alte detalii la telefon, **300 L;** ☎0729.220.079

91. **ANA,** singura in locatie, te astept pentru a-ti oferi un mesaj de relaxare. Locatie discreta si curata. Camera de Comert, **200 L/ ora;** ☎0736.164.999

92. **ANA,** vino sa te relaxezi intr-un ambient placut, ofer masaj de relaxare, detalii la telefon zona Dristor 2, **60 L;** ☎0764.851.906

93. **ANCA** ofer masaj de relaxare la mine acasa. Titan Poarta 4, **60 L;** ☎0729.311.098

94. **ANCA,** 22 ani, sunt o persoana joviala, foarte deschisa si sociabila. Iubesc provocarile si ofer mai multe tipuri de masaj de relaxare domnilor care isi doresc sa se destinda in compania mea, **150 L/ ora;** ☎0799.372.924

95. **ANCA,** 35 ani, matura, o doamna in adevaratul sens al cuvantului, stilata si eleganta, maseuza experimentata, stapanesc mai multe tehnici de masaj si ofer o ora de relaxare si deconectare domnilor generosi, **150 L;** ☎0734.843.905 anca.sweetpleasure@yahoo.ro www.sweetpleasure.ro

96. **ANCA,** blonda dulce, frumoasa, delicata 22 de ani ofer masaj de relaxare si alte surprize la mine acasa, discret si intim. Nerva Traian, **100 L;** ☎0784.523.507

97. **ANCA,** maseuza, masaj relaxare, te astept pe tine domn dragut in compania mea pentru a te relaxa. Titan, Liviu Rebreanu, **60 L;** ☎0729.311.098

98. **ANCA,** te astept la mine pentru un masaj profesional, relaxare totala timp de o ora prin arta masajului in zona Bd. Burebista, **70 L;** ☎0762.391.986

99. **ANDA,** 40 ani, vino sa te rasfeti si sa te relaxezi intr-un cadru select cu un masaj de relaxare si tonifiere a pielii efectuat de o profesionista, Unirii, 9-18, **100 L;** ☎0721.750.896

100. **ANDA,** ofer masaj corporal si de relaxare la domiciliul meu domnilor stilati, discretia si igiena ma reprezinta, zona Unirii, **150 L;** ☎0760.888.070

101. **ANDRA,** 23 de ani, te astept pe tine domn generos la un masaj de relaxare si tonifiere. Detalii la tel. Piata Muncii, **60 L;** ☎0766.533.794

102. **ANDRA,** 27 de ani, noua in domeniu. Sunt o domnisoara educata si cu mult stil, execut masaje de relaxare domnilor pretentiosi. Singura in locatie, te astept pentru o intalnire perfecta. Detalii la telefon, **150 L;** ☎0734.148.262

103. **ANDRA,** 30 de ani, masaj terapeutic de relaxare si intretinere pe toata suprafata corpului, detalii la telefon. Zona Vatra Luminoasa, **100 L;** ☎0748.944.812

104. **ANDRA,** 34 de ani, maseuza, ofer masaj de relaxare la domiciliul meu, Titan, Faur Poarta 4, **60 L;** ☎0725.091.404

105. **ANDRA,** sunt o fata draguta si iti pot oferi un masaj minunat de relaxare, fara graba, poze reale, te astept sa ne cunoastem si sigur vei reveni, rond Alba Iulia, **70 L;** ☎0767.189.200 andranebunatica@gmail.com

106. **ANDRA,** te astept la mine pentru o ora de relaxare prin arta masajului terapeutic, masaj de relaxare, zona Bd. Burebista, sector 3, **70 L;** ☎0769.328.020

107. **ANDRADA,** dupa o zi incordata si plina de stres, te astept La Divine masaj pentru o ora sau mai multe de relaxare. Nu mai pierde timpul stand pe ganduri si suna-ma, **200 L;** ☎0725.420.080 divine.masaj@yahoo.ro http://www.divine-masaj.ro

108. **ANDREA** si Roxana. Buna, suntem doua fete dragute, manierate, te asteptam la noi pentru in masaj de relaxare, pentru mai multe detalii, asteptam sa ne suni, **100 L;** ☎0760.371.458

109. **ANDREEA** si Cami, poze reale, ofer masaj profesional de cea mai buna calitate, te astept de la 20:00 la 05:00. Pt. mai multe detalii, contacteaza-ma, **50 L;** ☎0761.935.390

110. **ANDREEA** Unirii 25 de ani, blonda stilata, maseuza de profesie ofer diferite tipuri de masaj numai la domiciliul meu d-lor discreti si generosi. Ma gasesti la vila din zona Piata Unirii, foto reale, mai multe pe site, **150 L/ora;** ☎0723.460.680 www.sweetpleasure.ro

111. **ANDREEA,** 22 de ani, te astept la un masaj de relaxare si tonifiere al trupului si sufletului la domiciliul meu. Discretie maxima. Piata Muncii, Decebal, **50 L;** ☎0732.260.367

112. **ANDREEA,** 25 ani, masaj terapeutic profesional de intretinere si relaxare, zona Obor, **50 L;** ☎0741.455.047

113. **ANDREEA,** 29 de ani, te astept sa te ajut sa te relaxezi printr-un masaj profesional, cervical, de tonifiere, efectuat cu daruire si delicatete. Locatie centrala, zona Zepter, **100 L;** ☎0753.879.413

114. **ANDREEA,** 32 de ani, ofer masaj de relaxare si tonifiere la domiciliul meu, discretie si intimitate, mai multe detalii la telefon, program 11-19, **50 L;** ☎0730.754.260

115. **ANDREEA,** 35 de ani, educata, stilata, rabdatoare, cu experienta, ofer masaj de relaxare, in locatia mea, Piata Unirii - Universitate - Romana. **150 L;** ☎0720.146.730

116. **ANDREEA,** bruneta reala, cu bun simt, ofer masaj de relaxare domnilor generosi. Detalii la tel. Piata Muncii, Decebal, **50 L;** ☎0723.980.979

117. **ANDREEA,** bruneta, 19 ani, ofer masaj de relaxare, body masaj si masaj de relaxare poze reale, la domiciliul clientului sau la hotel; ☎0725.461.112 gabrielatmz@yahoo.com

118. **ANDREEA,** maseuza selecta, ofer diverse tipuri de masaj de cea mai buna calitate, intretinere corporala in functie de preferinte, ofer conditii de lux, intimitate si discretie. Alte detalii la telefon, **400 L/ ora;** ☎0732.864.936

119. **ANDREEA,** matura, finuta si educata maseuza cu exp. in tehnica masajului de relaxare, terapeutic pe tot corpul, discretie si igiena; ☎0731.285.256

120. **ANDREEA,** miniona matura, roscata, ofer masaj de relaxare la domiciliul meu, ambient placut, discretie totala 120 L ora, detalii tel. Zona Unirii, Horoscop, caut maseuza, 50 L, **50 L;** ☎0734.323.084/ 0767.823.794

121. **ANDREEA,** noua pe site 25 de ani, finuta draguta, ofer masaj terapeutic si de relaxare intr-un ambient placut, mai multe detalii la telefon, discretie, zona Militari sector 6, **200 L;** ☎0732.270.874

122. **ANDREEA,** ofer masaj de relaxare, masaj minune, 26 de ani, 1.75 m, 55 kg, zona Dristor, stradal, **100 L;** ☎0763.820.229

123. **ANDREEA,** pozele imi apartin din locatie, ofer masaj terapeutic si relaxare. Mai multe detalii la telefon. Platesc deranjul daca nu sunt fata din poze, locatie curata si discreta. **50 L;** ☎0767.114.127

124. **ANDREEA,** roscata cu bun simt, va astept intr-o ambianta placuta si discreta pentru a alege calitatea. Masaj de relaxare si terapeutic. Pentru mai multe detalii la tel. Drumul Taberei, **150 L;** ☎0766.513.867

125. **ANGELA,** bruneta, frumoasa ofer masaj terapeutic si de relaxare, mai multe detalii la tel. Rond Alba Iulia, **40 L;** ☎0751.613.083

126. **ANGY,** bruneta, frumoasa ofer masaj terapeutic si de relaxare, mai multe detalii la tel. Rond Alba Iulia, **40 L;** ☎0751.526.179

127. **ANIA,** matura, eleganta, aspect fizic foarte placut, ofer masaj de relaxare de calitate. Poze absolut reale. Am schimbat locatia.Rog nu deranjati inutil, nu raspund la mesaje si nr privat, **200 L;** ☎0730.138.339

128. **ANIANA,** Eroii Revolutiei, 44 de ani, blonda ochi verzi, ofer masaj de relaxare la domiciliul meu domnilor discreti, poze reale, pt. detalii sunati, **50 L;** ☎0725.458.274

129. **ANTICARIAT** Bucuresti cumparam carti noi si vechi, din orice domeniu si orice cantitate. Lichidam biblioteci sau stocuri de depozit. Plata pe loc. Deplasare gratuita; ☎0731.407.474/ 0740.088.443/ 021.315.97.04

130. **ANYA,** la mine sau la hotel, domnisoara draguta iti ofer masaj de relaxare intr-un cadru discret si curat. I speak english and deutsch. Rond Alba Iulia. Program non stop, **60 L;** ☎0760.172.049

131. **AROMATERAPHY,** terapeutic autentic, intretinere corporala relaxare, shiatsu (pres pe meridiane, tendoane, ligamente) dureri de spate cervical, lombar, pietre calde, uleiuri adecvate). Dristorului Decebal; ☎0725.358.261

132. **AROMATERAPIE,** finete, uleiuri parfumate, fete profesioniste in masaj de relaxare. Vrei sa te destinzi putin. Te astept sa te descarci de energiile negative si stres, acumulate de-a lungul zilei. Salon lux, **100 L/ ora;** ☎0728.702.675/ 0766.238.084 excessmassage@yahoo.com www.excess-massage.ro

133. **ASISTENT** terapeut, d-na selectiva cu atestat ofer servicii complete de masaj profesional pe masa din foto in conditii elegante pe C. Vitan, rasfat, relax, tonifiere, sanatate si discretie, rog bun simt, no sex, **120 L/ora;** ☎0752.521.730

134. **ASTEPT** domni deosebiti ce doresc un moment de destindere si relaxare, masaj terapeutic, cervical, efectuat de o doamna blonda, matura, maseuza cu exp. intr-un mediu discret. M. Bravu, **100 L;** ☎0765.871.324

135. **ATESTAT** maseuza experienta matura, execut masaj terapeutic/general profesional de relaxare, drenaj limfatic, presopunctura si alte terapii100L/1h pe masa masaj+ reflexoterapie150L/1h30 loc. Mosilor, Eminescu 10-21 non sex, **100 L/ora;** ☎0724.898.065

136. **ATESTAT,** maseuza 47 ani, execut masaj terapeutic, profesional/general de relaxare reechilibrant, drenaj limfatic, presopunctura si terapii alternative 100 L+reflexoterapie, sedinta completa1h 30/150L pe masa masaj 10-21 non sex, ☎0749.329.492

137. **BANCA** ofera credite pentru pensionari si angajati, varsta cuprinsa intre 21 si 72 ani, venit minim **500 L;** ☎0770.306.013

138. **BARBAT,** 39 ani, experimentat, dragut si discret ofer masaj de relaxare total la mine, zona lancului sau la tine, **200 L;** ☎0726.597.368

139. **BARBAT,** Vip Massage, barbat extrem de curat, discret, educat si prezentabil, 29 de ani, corp atletic, 189 cm, ofer masaj de inalta calitate pentru doamne -domnisoare si cupluri care se respecta. La tine sau la hotel, **50 €;** ☎0799.370.682

140. **BEATRICE** bruneta, poze reale din locatie, te astept intr-un ambient curat si foarte discret. Iti ofer un masaj de relaxare, body, detalii la telefon, zona centrala, **100 L;** ☎0728.719.754

141. **BELLA,** fara graba, te astept la mine pentru un masaj de relaxare si tonifiere unde vei gasi rabdarea si linistea, experienta si mult bun simt. Unirii, 8-18, **50 L;** ☎0721.725.348

142. **BELLA,** matura, ofer masaj terapeutic de relaxare la domiciliul meu, **100 L;** ☎0737.207.792

143. **BERCENI** tanara 30 ani ofer masaj de relaxare pentru mai multe detalii contacteaza-ma, rog seriozitate, **100 L;** ☎0737.973.380

144. **BERCENI,** 30 de ani, noua in zona, ofer masaj de relaxare si terapeutic la mine acasa, discretie si igiena. Singura, 100 h; ☎0734.190.644

145. **BERCENI,** blonda, ofer masaj terapeutic de relaxare, body masaj, mai multe detalii la telefon, **60 L;** ☎0720.122.278

146. **BERCENI,** Cultural, masaj terapeutic, 60 L, 120 L ora, draguta iti fac pe plac, te astept la mine, zona cu parcare, stradal, singura nu am colega, vino sunt disponibila iti fac pe plac, **60 L;** ☎0768.837.596

147. **BERCENI,** Dana, doamna blonda, 29 de ani, blonda finuta, manierata, ofer masaj terapeutic domnilor manierati. Liniste discretie si igiena, **60 L;** ☎0735.629.209

148. **BERCENI,** doamna, 36 de ani, te astept in locatia mea pentru a te rasfata cu un masaj de relaxare, mai multe detalii la telefon, discretie si igiena, nu raspund la numar privat sau mesaje, singura, **60 L;** ☎0744.922.281

149. **BERCENI,** draguta, noua in zona, 1.67 m, 50 kg, ofer masaj de relaxare domnilor generosi, doar la domiciliul meu, **60 L/ sedinta;** ☎0765.818.776

150. **BERCENI,** noua in domeniu, ofer masaj de relaxare corporala, zona usor accesibila, detalii la telefon, 150h, **80 L;** ☎0742.930.844

151. **BERCENI,** tanara 24 de ani, prezentabila cu poze reale, te astept pe tine domn generos pt a te rasfata prin diferite tehnici ale masajului, te pot astepta in oricare din tinutele din poze, **70 L;** ☎0761.211.039

152. **BERCENI,** Bd. Alexandru Obregia, tarif 100 L 30 min, sau 150 L ora, masaj terapeutic avem discretie singura, zona cu locuri parcare te astept cu placere, Loredana, **100 L;** ☎0721.932.343

153. **BEST** -massage. Salon de masaj ofera servicii de calitate la cele mai mici returi din oras. Salonul se afla in zona lacul Tei. Pentru mai multe informatii, asteptam telefonul dumneavoastra, **100 L/ora;** ☎0755.663.159/ 0766.231.055 www.happyendmassage.ro

154. **BETTY,**

PRESTĂRI SERVICII

216. **BRUNETICA,** 1.67 m, draguta, 25 de ani, te astept la mine pentru un masaj de relaxare de neuitat. Pt. mai multe detalii suna-ma, **100 L;** ☎0740.459.704

217. **BUCUR** Obor, Stefan cel Mare, doamna plinuta, 38 de ani, ofer masaj terapeutic si de relaxare la domiciliul meu. Poze reale, **80 L;** ☎0721.941.960 aliceionescu.2015@gmail.com

218. **BULEVARDUL** Unirii 22 de ani, ofer masaj de relaxare, atenta la cerintele tale, ofer masaj terapeutic la domiciliul meu. Ofer si cer seriozitate maxima, **150 L;** ☎0734.597.662

219. **BUNA** eu sunt Irina, am 21 de anisori, miniona, skinny, tatuata, te invit sa ne bucuram impreuna de un masaj. locatia in zona Titan. cauta pe google dupa nr de telefon pentru a gasi fotografii. ☎0733.820.466

220. **BUNA,** Mona, 20 ani, 1.70 m, 55 kg, noua pe site, vin la tine sau la hotel sa iti ofer un masaj de relaxare intr-o locatie de lux, pt. mai multe detalii ma poti suna la nr. de tel., nu raspund la sms, **200 L/ora;** ☎0737.318.016

221. **BUNA,** sunt Roberta si daca iti doresti un masaj de relaxare te astept la mine in zona Vitan, contacteaza-ma. Pentru mai multe detalii la telefon, **60 L;** ☎0740.799.583

222. **CAMERISTA,** hotel Dacia 4 stele, zona Unirii angajeaza camerista, cerinte: persoana serioasa, harnica, experienta in domeniu constituie un avantaj, contract de munca pe perioada nedeterminata, salariu atractiv; ☎0788.259.808 office@rrt.ro www.rrt.ro

223. **CARMEN** masaj de relaxare si body masaj, la mine sau la hotel. Pentru mai multe informatii nu ezita sa ma contactezi. English also, **100 L;** ☎0722.144.278

224. **CATALINA,** 39 de ani, draguta, ofer masaj domnilor generosi care doresc discretie, va asteapta o doamna care stie ce vrea, locatie Drumul Gazarului; ☎0760.382.239/ 0724.605.269

225. **CATALINA,** iti ofer masaj de relaxare, terapeutic, in zona Bd. Burebista, **70 L;** ☎0769.127.641

226. **CENTRAL** Best Lamour terapeutic, body, terapie pentru trup si suflet, relaxare absoluta cu ulei cald si pietre vulcanice o multitudine de tehnici orientale. Bucuresti, Vasile Lascar-Central Best, **100 L;** ☎0754.898.163/ 0785.488.334 lamourr_masagee@yahoo.com www.l-amour.ro

227. **CERTIFICATE** energetice efectuam, necesare vanzarii/inchirierii, termen 24h. Pret 120 L- garsoniera, 2, 3 camere 130 L, 4 camere- 140 L, 5 camere - 150 L, TVA inclus; ☎0740.032.092/ 0731.032.092 contact@vreauenergetic.ro www.vreauenergetic.ro

228. **CLAUDIA,** bruneta draguta, finuta 25 ani, ofer masaj terapeutic si de relaxare domnilor manierati si cu bun simt, discretie si igiena, zona Militari, sector 6, **100 L;** ☎0732.269.125

229. **CORINA!!!** studenta reala, 21 de ani, eleganta capabila sa intretin o conversatie, astept domnii care se respecta si pun accent pe discretie si igiena. Poze reale, realizate in locatie Bd. Corneliu Coposu, **100 L;** ☎0762.893.581

230. **CORINA,** ofer diferite tipuri de masaj la domiciliul meu. Mai multe detalii la tel. Drumul Taberei. Noua in zona, **70 L;** ☎0768.458.059

231. **CORINA,** ofer masaj terapeutic, masaj de relaxare, aromaterapie si muzica ambientala, Drumul Taberei, **60 L;** ☎0765.798.946

232. **COSTIN** Georgian, ofer masaj de relaxare, curatenie si discretie, mai multe detalii la tel., **50 L;** ☎0799.191.697

233. **COSTIN** Georgian, ofer masaj de relaxare, discretie si curatenie, mai multe detalii la tel., **50 L;** ☎0731.983.494

234. **COSTIN** Georgian, ofer masaj de relaxare, seriozitate si curatenie, **50 L;** ☎0720.461.269

235. **CREDIT rapid doar cu buletinul, fara adeverinta de salariu, fara justificarea veniturilor, fara verificare in biroul de credite; ☎031.100.01.00 office@happy-credit.ro http://www.happy-credit.ro**

236. **CRINA** Esti obosit si stresat? Te astept in locatia mea pt un masaj de relaxare intr-un ambient placut si discret. Zona Vitan-Prosper, **200 L;** ☎0754.356.366

237. **CRISTINA,** 20 de ani, ofer masaj terapeutic si de relaxare la domiciliul meu. Daca apreciezi calitatea si bunul simt nu ezita sa ma contactezi. Mai multe detalii la tel. Nu raspund la nr. privat sau sms, **100 L;** ☎0764.548.541

238. **CRISTINA,** 21ani, bruneta finuta si plina de viata. Te astept pentru a petrece momente de neuitat. Ofer masaj de relaxare si multe altele. Pentru detalii contacteaza-ma. Calea Calarasilor, **200 L;** ☎0769.332.566

239. **CRISTINA,** bruneta slim, 30 de ani, foto recente, ofer masaj de relaxare, zona 1 Mai, Victoriei, **100 L;** ☎0733.257.218 mikimihaela194@yahoo.ro

240. **CRISTINA,** la mine sau la tine, ofer masaj de relaxare, terapeutic si cervical de cea mai buna calitate. Locatie centrala si curata. Platesc deranjul daca nu sunt fata din poze, **50 L;** ☎0737.106.110

241. **CRISTINA,** ofer masaj de relaxare si terapeutic. Te astept. Pt. detalii suna-ma, 20 ani, **50 L;** ☎0767.245.206

242. **CRISTINA,** studenta, 20 de ani, ofer masaj terapeutic si de relaxare la domiciliul meu. Daca apreciezi calitatea si bunul simt nu ezita sa ma contactezi. Mai multe detalii la tel. Nu raspund la nr. privat sau sms, **100 L;** ☎0764.548.541

243. **CUPLU** casatorit ea 35 de ani, el 52 de ani, extrem de seriosi, discreti, bine situati, oferim masaj unui domn casatorit, peste 40 ani, elegant, foarte serios si discret, la fel de bine situat; ☎0755.697.841 rosu.loredana@yahoo.com

244. **CUPLU** casatorit, masaj de relaxare, ambianta placuta. Mai multe detalii la tel.; ☎0723.424.793

245. **CUPLU** casatorit, maturi, curati, discreti, singuri la noi acasa, oferim masaj de relaxare la patru maini pe masa de masaj celor care se respecta. Zona Mall Vitan. Nu raspund nr. privat. Detalii, **300 L/ ora;** ☎0733.841.821

246. **CURIOS,** de ceva nou, descopera cu ce fete noi poti avea un masaj de relaxare memorabil. Te invitam la Natasha Secret Massage sa vezi ce alte noutati ti-am pregatit la inceput de an; ☎0726.409.360 contact@secret-massage.ro www.secret-massage.ro

247. **DACA** ai placerea de a te alatura unui colectiv de fete profesioniste in arta masajului de relaxare. Vrei sa te destinzi putin, te astept sa te descarci de energiile negative si stres, acumulate de-a lungul zilei, **100 L/ ora;** ☎0727.106.100/ 0785.333.303 blondymassage@yahoo.com www.blondy-massage.ro

248. **DANA,** 20 de ani, ofer toate tipurile de masaj: relaxare, terapeutic, cervical si de intretinere, zona Militari, Iuliu Maniu. Mai multe detalii la tel., **60 L;** ☎0734.062.474

249. **DANA,** doamna matura cu bun simt, ofer masaj de relaxare special, atenta la dorintele tale pentru mai multe detalii, suna-ma, cer si ofer seriozitate, pozele sunt reale, garantez, zona Lacul Tei, **40 L;** ☎0733.195.029

250. **DANIELA,** 34 de ani, masaj terapeutic de intretinere si relaxare pe toata suprafata corpului efectuat pe masa de masaj, detalii la tel., zona intersectia lancului, **70 L;** ☎0754.386.093

251. **DARIA,** bruneta, te invit intr-un ambient placut si discret pentru a-ti oferi un masaj de relaxare profesional la domiciliul meu sau la hotel. Pentru detalii contacteaza-ma, **150 L;** ☎0766.347.413

252. **DECEBAL,** Cristina, bruneta, 1.70 cm, 65 kg, 22 ani. Atenta la serviciile tale. Igiena ma reprezinta. Ofer masaj terapeutic domnilor generosi. Pentru mai multe detalii, contactati-ma, **100 L;** ☎0784.385.455

253. **DECEBAL,** Lorena. Revenire, poze reale garantat, ofer masaj de relaxare foarte placut domnilor generosi. Discretia si igiena ma reprezinta, 1.65 m, 55 kg, 20 de ani. Mai multe detalii la, **100 L;** ☎0769.451.417 andreeacatalinaciur@hotmail.com

254. **DECEBAL,** noua, poze reale, masaj de relaxare, atenta la cerintele tale, ofer masaj terapeutic la domiciliul meu. Ofer si cer seriozitate maxima, igiena garantata. Detalii suplimentare la telefon, **100 L;** ☎0755.326.463

255. **DELIA** elegant lady, poze reale, masaj de relaxare, 30 de ani, rabdatoare si cu simtul umorului, la mine sau la hotel, **100 L;** ☎0769.889.759

256. **DELIA,** ofer masaj terapeutic si masaj de relaxare, zona Drumul Taberei, **100 L;** ☎0761.481.526

257. **DELYA** la hotel, la mine sunt una dintre putinele maseuze care au poze reale, asta pentru ca te respect pe tine domn finut si elegant pentru un masaj de relaxare, te astept in locatia mea sau cheama la tine, **60 L;** ☎0734.933.042

258. **DENISA,** 100 % reala, 22 de ani. Ofer masaj de relaxare prin diferite tehnici ale masajului, uleiuri aromatice si un ambient placut, pentru mai multe detalii despre servicii, suna-ma, **100 L;** ☎0761.443.907

259. **DENISA,** 23 de ani, sunt o prezenta placuta, sociabila, te astept intr-un ambient placut pentru o ora de masaj relaxare, **200 L/ ora;** ☎0766.698.854

260. **DENISA,** 27 de ani, ofer masaj terapeutic de relaxare la domiciliul meu. Ofer si cer seriozitate maxima, igiena garantata. Relatii suplimentare la telefon. Piata Alba Iulia, **200 L/ ora;** ☎0725.013.385

261. **DENISA,** 30 ani, bruneta stilata, slim, frumoasa, o fire placuta, 1.70 m, maseuza, acum in Snagov, vila lux, ofer diferite tipuri de masaj numai la domiciliul meu. Mai multe poze pe site, foarte reale, **150 L;** ☎0730.924.593 www.sweetpleasure.ro

262. **DENISA,** bruneta, bronzata, inalta 172/55/25 ani, fotografii din locatia mea ofer masaj terapeutic de relaxare, mai multe detalii poti primi la telefon, nu accept vizita fara programare inainte. Vatra Luminoasa, **150 L;** ☎0733.119.946 singura_central@yahoo.com

263. **DENISA,** masaj terapeutic, cervical, lombar, sportiv, reflexogen, 50 L/ 30 minute, detalii la telefon, 100 L, Baba Novac. Dristor, **100 L;** ☎0731.771.721

264. **DENISA,** ofer masaj terapeutic si de relaxare, la domiciliul meu. Cer si ofer discretie si seriozitate, pentru mai multe detalii contacteaza-ma, **70 L;** ☎0762.714.579

265. **DIANA,** iti pot oferi masaj de relaxare la domiciliul meu, pentru mai multe detalii la telefon, zona bulevardul Uverturii, Militari, **60 L;** ☎0730.450.210

266. **DIANA,** maseuza, bruneta 25 de ani. Ofer masaj terapeutic domnilor civilizati, intr-un cadru placut. Cer si ofer seriozitate. Speak english. Zona Victoriei, **150 L;** ☎0720.078.334

267. **DIANA,** reala, selectiva, 27 de ani, ofer diverse tipuri de masaj de relaxare intr-un ambient deosebit domnilor pretentiosi care apreciaza calitatea, ofer conditii de lux, discretie. Zona centrala, **200 L/ ora;** ☎0727.162.242

268. **DISCRETA,** cu bun simt, frumoasa, ofer masaj de relaxare la domiciliul meu sau la tine domnilor generosi, **100 L;** ☎0737.915.300

269. **DISCRETI** si curati, singuri acasa oferim masaj de relaxare: domnilor, doamnelor si cuplurilor. Pt. mai multe detalii contactati-ne. Militari, nu raspundem la privat. Program 09-24, **100 L;** ☎0737.543.755

270. **DOAMNA** 35 ani ofer masaj relaxant, zona Turnu Magurele capat, Berceni; ☎0735.077.897

271. **DOAMNA** 45 de ani, ofer masaj de relaxare la domiciliul meu, alte detalii la telefon, **60 L;** ☎0737.196.390

272. **DOAMNA** 53, ofer masaj corporal, terapeutic, de intretinere, orele 12.00 - 19.00, statia metrou Titan; ☎0737.826.760

273. **DOAMNA** blonda, 38 ani, cu experienta, discreta, ofer masaj de relaxare, zona piata Delfinului Pantelimon; ☎0737.201.773

274. **DOAMNA** blonda, o fire placuta, discreta si rabdatoare ofer masaj de relaxare, terapeutic d-lor maturi si educati. Detalii la telefon. Militari, **50 L;** ☎0737.218.736

275. **DOAMNA** blonda, stilata, ofer masaj terapeutic, de relaxare, la mine, zona iancului. Sos. Mihai Bravu; ☎0724.159.915

276. **DOAMNA** casatorita, ofer masaj de relaxare intr-un ambient placut si relaxant pentru indepartarea stresului cotidian, zona int. Bd. Ion Mihalache cu Banu Manta (la un min. de Piata Victoriei), **200 L/sedinta;** ☎0730.042.727

277. **DOAMNA** casatorita, stilata, masaj de relaxare la domiciliul meu. Mai multe detalii la tel.; ☎0722.966.960

278. **DOAMNA** clasic winterfresh masaj de relaxare si tonifiere, poze reale.,Vitan-Dristor-Baba Novac, **50 L;** ☎0721.891.865

279. **DOAMNA** draguta, maseuza, matura, deosebita prin calitatea serviciilor mele te rasfat cu masaj personalizat, masaj de relaxare, tonifiere, intretinere corporala sportiv si cervical + alte tipuri, C. Mosilor, **100 L;** ☎0733.380.506

280. **DOAMNA** educata, ofer masaj de relaxare la domiciliul meu domnilor manierati, mai multe detalii la telefon, cer si ofer discretie si igiena. Locuiesc singura, **150 L;** ☎0727.027.598

281. **DOAMNA** eleganta, discreta, manierata si curata ofer diferite tipuri de masaj domnilor educati, care stiu sa se respecte si aprecieaza calitatea si bunul simt, speak English, pentru mai multe detalii suna-ma, **100 L;** ☎0769.926.849

282. **DOAMNA** in varsta, fizic placut, fac masaj de relaxare corporal la domciliul meu in Bucuresti; ☎0729.353.108

283. **DOAMNA** matura 38 de ani, reala discreta, ofer masaj de relaxare, de calitate, zona Morarilor Pantelimon; ☎0737.201.773

284. **DOAMNA** matura efectuez masaj profesional de relaxare, cervical si de intretinere. Igiena si discretie. Singura. Splaiul Unirii. Detalii la telefon, **100 L;** ☎0742.952.512

285. **DOAMNA** matura, 1.75, 63 kg, brunета, ofer masaj de relaxare si tonifiere la domiciliul meu, informatii la telefon, seriozitate si igiena maxima. Universitate, te astept, **120 L;** ☎0733.536.736

286. **DOAMNA** matura, 38 de ani. Experienta maxima ofer masaj terapeutic de relaxare, intretinere corporala in conditii ultralux (jacuzzi). Cer si ofer igiena si seriozitate maxima. Pentru detalii, suna. Foto reale; ☎0734.388.822

287. **DOAMNA** matura, 42 de ani, ofer masaj terapeutic si de relaxare, cu crema sau ulei zona magazin Unirea, ambient foarte placut si curat mai multe detalii la tel., singura in locatie, **100 L;** ☎0754.852.825

288. **DOAMNA** matura, bruneta reala si discreta, maseuza cu experienta ofer masaj terapeutic, de relaxare intretinere, tonifiere, zona Obor, Colentina, garantez discretie si igiena, 150 L/ora. **100 L;** ☎0784.643.996

289. **DOAMNA** matura, cu bunul simt, bruneta cu ochii verzi, 1.70 m, 60 kg, ofer masaj terapeutic si relaxare totala, pentru mai multe detalii suna-ma, non stop, Berceni, **150 L;** ☎0765.301.325

290. **DOAMNA** matura, cu experienta in tainele masajului iti ofer masaj de relaxare, tonifiere si cervical. Rog si ofer seriozitate. Curatenie si discretie. Nu raspund la privat. Pt. mai multe detalii suna-ma; ☎0734.346.470

291. **DOAMNA** matura, Gina, experta in masaj reflexoterapie, te astept la domiciliul meu. Pentru programari cu 30 min. inainte, discretie, zona Octavian Goga, program 10-20, **40 L;** ☎0730.192.100

292. **DOAMNA** matura, maseuza cu experienta, execut masaj de relaxare terapeutic la domiciliul meu, discretie relaxare intr-un ambient placut, mai multe detalii la tel., singura in locatie, rond Alba Iulia, **100 L;** ☎0762.782.938

293. **DOAMNA** matura, ofer masaj terapeutic si de relaxare intr-un cadru discret. Mai multe detalii la telefon. Dristor, **70 L;** ☎0729.520.140

294. **DOAMNA** matura, ofer masaj terapeutic si relaxare intr-un cadru intim, curat si discret. Dristor, **100 L;** ☎0734.154.811

295. **DOAMNA** matura, te-ai plictisit de rutina zilnica. Te astept la mine acasa pt. un masaj relaxant si revigorant. Astept telefonul tau pt. mai multe detalii, zona Zepter, **70 L;** ☎0737.128.618

296. **DOAMNA** ofer la domiciliul meu, masaj de relaxare pe tot corpul, doar domnilor educati, **100 L;** ☎0724.054.721

297. **DOAMNA** ofer masaj de relaxare domnilor manierati intr-un ambient placut. Ofer/cer seriozitate, singura in locatie, zona Obor. Pentru mai multe detalii contactati-ma telefonic: **50 L;** ☎0764.738.593

307. **DOAMNA,** 32 de ani, bruneta titrata, cu experienta, o fire placuta, calma si rabdatoare, ofer masaj de relaxare si terapeutic in conditii de lux, Piata Alba Iulia, **200 L/ora;** ☎0723.928.671

308. **DOAMNA,** 33 de ani, stilata si selectiva, ofer masaj de relaxare, intretinere corporala, terapeutic la domiciliul meu intr-un cadru select pentru domni dornici de ceva deosebit. Mai multe detalii la telefon, **300 L;** ☎0725.244.208

309. **DOAMNA,** 34 de ani, ofer masaj terapeutic de relaxare, locatie de lux, zona Piata Alba Iulia. Sunt foarte eleganta, finuta si cu bun simt. Rog seriozitate, **200 L/ora;** ☎0725.013.202

310. **DOAMNA,** 35, ofer masaj de relaxare si intretinere corporala. Pentru mai multe detalii contactati-ma. Dristor, Baba Novac, Titan, **50 L;** ☎0731.852.923

311. **DOAMNA,** 37 de ani, ofer masaj terapeutic si relaxare intr-un ambient placut. Dristor; ☎0734.605.676

312. **DOAMNA,** 38 de ani, ofer masaj terapeutic si de relaxare la domiciliul meu, Dristor, **100 L/ ora;** ☎0799.525.016

313. **DOAMNA,** 40 de ani, ofer masaj terapeutic si relaxare. Mai multe detalii la telefon. Dristor, non stop; ☎0733.764.919

314. **DOAMNA,** 42 de ani, stilata si educata, ofer masaj de relaxare autentic, deconectant cu ulei sau crema benefic pentru trup si suflet, detalii la telefon, Dorobanti 10-21, **120 L;** ☎0757.383.639

315. **DOAMNA,** 45 de ani, discreta, atenta la dorintele tale, ofer masaj terapeutic, profesional de relaxare, cervical, lombar. Zona Mosilor Obor. Program 14-22. Discretie si igiena, 100 ron ora, **50 L;** ☎0727.483.225

316. **DOAMNA,** 45 de ani, matura maseuza cu experienta in tehnica masajului de relaxare, terapeutic, cervical, atenta la dorintele tale. Amanunte la tel. Zona Mosilor - Obor. Program 14-22. **100 L;** ☎0730.395.322

317. **DOAMNA,** 49 de ani, ofer masaj terapeutic si relaxare. Zona Dristor. Speak english; ☎0784.093.657

318. **DOAMNA,** 50 de ani, Vera, cu experienta in masaj terapeutic si de reflexoterapie va astept intr-o locatie curata, sunt o doamna sociabila si discreta, detalii la tel., zona Octavian Goga, **50 L;** ☎0731.084.734

329. **DOMN** matur, 45 ani, civilizat, ofer masaj de relaxare. Rog seriozitate; ☎0769.460.595

330. **DOMNISOARA** manierata, apreciez igiena si discretia, astept domnii seriosi, sa se relaxeze, masaj tonifiant si relaxant, lasa rutina si suna-ma, o sa-ti placa, Militari, Lujerului, **80 L;** ☎0768.597.142

331. **DOMNISOARA** ofer masaj de relaxare la mine in locatie intr-un ambient placut. Cer si ofer serioziatate si discretie, **60 L;** ☎0768.837.460

332. **DOMNISOARA** simpatica si amabila ofer masaj de relaxare la domiciliul meu. Poze facute in locatie, mai multe detalii la tel., **50 L;** ☎0729.149.334

333. **DOMNISOARA,** high class, 21 de ani, dornica de cunostinte noi, te astept in locatia mea pentru cel mai bun masaj terapeutic pentru trupul tau, te astept sa petrecem momente de relaxare si la hotel, **200 L;** ☎0734.040.736

334. **DOMNISOARE,** ce oferim masaj oriental, body si relaxare la salonul nostru, situat in zona Lacul Tei. Multe fete frumoase si primitoare. Te asteptam. Cu siguranta vei reveni. Suna pentru mai multe detalii, **100 L;** ☎0755.663.159/ 0762.462.318

335. **DOMNISOARE,** oferim masaj de relaxare, sportiv si terapeutic la noi in locatie, zona Domenii, **100 L;** ☎0765.533.828/ 0731.728.813 www.exclusivemasaj.ro

336. **DOROBANTI,** noua in zona. Bianca, 20 de ani, 1.75 m, 52 kg. Ofer terapie pentru trup si suflet prin diferite tehnici de masaj. Pentru detalii contactati-ma telefonic. Rog discretie. Poze reale. Localizare pe harta, **150 L;** ☎0769.783.568

337. **DOUA** blonde si o bruneta, fete superbe, Chantal, Claudia si Dana, vino in palatul nostru sa-ti oferim cel mai bun masaj de relaxare din oras, preturi mici, zona pasaj Muncii, **60 L;** ☎0764.962.010/ 0767.918.523

338. **DOUA** doamne amabile, draÂgute si curate oferim masaj de relaxare, Costin Georgian, **50 L;** ☎0720.461.269

339. **DOUA** tinere dragute si pline de viata, te asteptam sa iti oferim un masaj corporal de relaxare cu uleiuri si atmosfera specifica. Eroii Revolutiei. Mai multe detalii la tel., **100 L;** ☎0767.891.260

348. **DRUMUL** Taberei, am 20 de ani, iti pot oferi masaj de relaxare, intr-o ambianta placuta, clipe linistite la domiciliul meu, astept domni seriosi si manierati, detalii la tel., poze reale din locatie, **70 L;** ☎0737.636.137

349. **DRUMUL** Taberei, Andreea, am 28 de ani, 56 kg, 1.68 m. Am poze reale, ofer masaj de cea mai buna calitate, te astept de la ora 8:00 la 22:00. Pt. mai multe detalii contacteaza-ma, este loc de parcare, **60 L;** ☎0735.288.178

350. **DRUMUL** Taberei, andreea, noua pe site, discreta, frumoasa, 27 ani, ofer masaj de relaxare la domiciliul meu domnilor generosi. Poze personale. Program 09-20,este loc de parcare, **60 L;** ☎0799.169.988

351. **DRUMUL** Taberei, Andreea, ofer masaj de relaxare domnilor manierati si cu bun simt discretie, igiena, clipe de relaxare si de neuitat, poze reale, este loc de parcare, **60 L;** ☎0728.780.403

352. **DRUMUL** Taberei, bruneta stilata, 28 de ani, ofer masaj numai la domiciliul meu d-lor discreti si generosi. Locuiesc singura intr-o garsoniera, am 55 kg, 1.69 m, mai multe detalii la tel, este loc de parcare, **60 L;** ☎0799.169.988

353. **DRUMUL** Taberei, doamna 30 de ani, te astept la domiciliul meu pentru masaj terapeutic si de relaxare, curat si discret. Detalii la telefon, **50 L;** ☎0736.944.334

354. **DRUMUL** Taberei, doamna draguta ofer relaxare prin masaj adevarat, suna doar cand esti foarte hotarat, **60 L;** ☎0733.405.410 anna_78_buc@yahoo.com

355. **DRUMUL** Taberei, dupa o zi de munca stresanta vino sa te relaxezi la mine cu un masaj de relaxare si reflexoterapie, te vei reintoarce, **80 L;** ☎0767.263.750

356. **DRUMUL** Taberei, masaj de relaxare, numele meu este Roxana, am 20 de ani, sunt o persoana serioasa si educata, deschisa la provocari. Daca te intereseaza sa ai o experienta speciala te astept in locatia mea, **100 L;** ☎0737.909.751

357. **DUPA** o zi incordata si plina de stres, te astept pe la mine (la tine sau la hotel) pentru o sedinta de masaj reflexoterapeutic. Rog seriozitate. Pentru mai multe detalii ne auzim la telefon, **80 L/sedinta;** ☎0735.675.797

366. **EROII** Revolutiei, blonda ochi verzi, varsta 44 de ani, ofer masaj de relaxare la domiciliul meu domnilor discreti, poze reale, pt. detalii sunati, **80 L;** ☎0767.622.715

367. **EROII** Revolutiei, Maria, blonda, 35 de ani. O doamna serioasa si ingrijita, ofer masaj la domiciliul meu domnilor manierati, **50 L;** ☎0741.956.770

368. **EXECUT** masaj medical profesionist, **60 L/ora;** ☎0723.092.015

369. **FARA** fite. Loredana ma numesc ofer masaj de relaxare. Am mai multe de facut decat de spus. Mai multe detalii la telefon. Platesc deranjul daca nu sunt fata din poze. Locatie discreta si curata. **50 L;** ☎0765.441.956

370. **FLORI** ma numesc, sunt o fata experta in arta masajului de relaxare si terapeutic, te astept in locatia mea, la tine sau la hotel, nu vei regreta, pozele sunt reale si imi apartin 100 %, **100 L;** ☎0765.370.775

371. **FLORY,** 42 de ani, masaj terapeutic de intretinere si relaxare, pe toata suprafata corpului, efectuat pe masa de masaj, detalii la tel., zona metrou Iancului, **70 L;** ☎0755.535.004

372. **GARANTEZ** pentru poze, bruneta 21 de ani, stilata si selectiva, ofer masaj de relaxare, intretinere corporala la domiciliul meu intr-un cadru select pentru domni ce stiu sa aprecieze calitatea. Detalii la tel., **150 L;** ☎0767.875.046

373. **GARANTEZ** revenirea, te-ai saturat de maseuze grabite sau indiscrete, poze false, nu si in cazul meu, te astept sa iti ofer cel mai bun masaj pentru trupul tau, singura si discreta, rond Alba Iulia, **200 L;** ☎0733.633.631

374. **GARANTEZ** revenirea, te-ai saturat de maseuze grabite sau indiscrete, poze false, nu si in cazul meu, te astept sa iti ofer cel mai bun masaj pentru trupul tau, singura si discreta, rond Alba Iulia, **200 L;** ☎0733.642.000

375. **GEANINA** 20 de ani, te astept in locatia mea de la Obor vizaviz Spectrum, pentru a petrece momente de neuitat in compania mea. Fara graba si granatat te vei intoarce,! **30 L;** ☎0767.389.192

376. **GEANINA,** masaj terapeutic, relaxare, intretinere corporala, cervical, lombar, fact pe masa de masaj timp de o ora, **100 L;** ☎0726.066.981/ 0725.791.534

377. **GEANINA,** masaj terapeutic, relaxare, intretinere corporala, timp de o ora, dupa o zi incordata de munca, oboseala si stres, **100 L;** ☎0726.066.981/ 0725.791.534

378. **GEORGY,** 35 de ani, Unirii, masaj profesionist de relaxare. Aici vei gasi oaza de liniste si rabdare de care banuiesc ca ai nevoie in zilele stresante. English ok, experienta. Fara graba, **50 L;** ☎0767.983.751

379. **GIULIA,** masaj corporal de relaxare, iti ofer masaj terapeutic si de relaxare la tine sau la mine, pentru mai multe detalii, suna-ma si nu vei regreta, zona Decebal, **100 L;** ☎0765.470.506

380. **GRADINITA** Diamond Kids, after-school, Bucuresti sec. 3, str. Trapezului, nr. 44, copii intre 2-5 ani, program prelungit 09-18, masa, optionale incluse, 5 min. metrou, red. 50% din taxa/ prima luna, **1.300 L;** ☎0722.716.604 contact@diamondkids.ro www.diamondkids.ro

381. **GYNA,** 36 ani, noua in zona, masaj terapeutic de relaxare si terapeutic, detalii la tel., zona intersectia Iancului, Sos. Mihai-Bravu nr. 134, **70 L;** ☎0736.235.344

382. **HIGH** class nu inseamna intotdeauna preturi mari. Masajul cu uleiuri aromatice sau creme este ideal pentru relaxare sau rasfat. Detalii la telefon, program 11-22 L-D, **50 L;** ☎0762.823.671

383. **IANCULUI,** metrou, noua in zona doamna matura, 35 de ani, rabdatoare, finuta iti ofer masaj de calitate, discretia si igiena garantata, apreciez bunul simt. Mai multe detalii la tel., **50 L;** ☎0784.137.991

384. **IANCULUI,** noua in zona, bruneta draguta, ofer servicii de masaj de calitate domnilor generosi si manierati. Mai multe detalii la telefon. Te astept cu drag. Sos Mihai Bravu, **50 L;** ☎0721.696.024

385. **IANCULUI,** noua in zona, bruneta, ofer masaj de relaxare la domiciliul meu. Mai multe detalii la telefon, daca esti un domn manierat, astept tel. tau, **50 L;** ☎0769.441.729

386. **INCEPUTUL** de weekend trebuie sa fie unul relaxant iar un masaj de relaxare este binevenit mai ales daca este facut de modelele de la Natasha Secret Massage, ☎0726.409.360 contact@secret-massage.ro www.secret-massage.ro

387. **INNA,** daca te intereseaza sa ai o experienta speciala de masaj terapeutic, masaj relaxare cervicala pe masa de masaj. Daca stii sa apreciezi calitatea si bunul simt, astept sa ma suni pentru detalii, **200 L;** ☎0762.523.711

388. **INNA,** miniona, o doamna cu un caracter aparte, matura, mereu aceeasi, dar intotdeauna alfel, maseuza cu experienta ofer masaj terapeutic si de relaxare numai la domiciliul meu din zona Dorobanti, **100 L;** ☎0731.470.936

389. **INTR-O** zi de duminica Natasha iti propune sa descoperi ce inseamna un masaj relaxant alaturi de fetele care formeaza echipa Natasha Secret Massage; ☎0726.409.360 contact@secret-massage.ro www.secret-massage.ro

390. **IOANA,** am revenit, iti pot oferi masaj de relaxare, mai multe detalii la telefon, poze reale, noua in zona, Militari, **60 L;** ☎0726.985.637

391. **IOANA,** bruneta, 30 de ani, iti ofer masaj de relaxare si masaj terapeutic la domiciliul meu domnilor generosi. Curatenie si igiena. Poze reale 100%, **60 L;** ☎0723.791.284

392. **IULIA,** 30 de ani, ofer masaj de relaxare doar la domiciliul meu, zona, Mall Vitan, **60 L;** ☎0731.642.658/ 0743.343.469

393. **IULIA,** iti ofer cel mai placut masaj terapeutic cu bambus si pietre vulcanice intr-un cadru discret. Mai multe detalii le putem discuta la telefon. Dorobanti Raiffaisen/ Innova, pana la 10 seara, **250 L/ ora;** ☎0729.577.219

394. **IULIA,** maseuza blonda, ofer masaj de relaxare si terapeutic locatie curata si discreta, situata in zona Lacul Tei Colentina, mai multe detalii la telefon, **50 L;** ☎0724.188.831

395. **IZABELA** ofer masaj, terapeutic, relaxant, sportiv, la mine in locatie, zona Tineretului, **150 L;** ☎0731.736.151

396. **IZABELA,** te-ai saturat de poze false, vrei un masaj de relaxare intr-o companie draguta. Te astept la mine, nu vei fi dezamagit, igiena si discretie maxima, ma deplasez la hotel, **300 L;** ☎0760.492.034

397. **JACUZZI,** alege calitatea si rasfatate cu cel mai bun masaj terapeutic si de relaxare, oferte jacuzzi, free bar, la noi sau hotel, pentru detalii si programari sunati, zona Decebal, **200 L;** ☎0731.398.991/ 0751.770.600 www.sweettouch.ro

398. **JESSYCA,** 19 ani. Noua pe site. Astept telefonul tau pentru a ma invita la hotel sau la tine pentru a te rasfata cu un masaj terapeutic relaxant. Nu vei regreta alegerea facuta, **150 L;** ☎0729.575.122

399. **KARINA,** domnisoara, poze recente din locatie, ofer masaj de relaxare, body, la mine in locatie, Bd. Unirii, pt. detalii despre servicii, contactati-ma, 150 L/ora, **80 L;** ☎0729.797.498

400. **KARINA,** stilata si selectiva, ofer masaj de relaxare intretinere corporala la domiciliul meu intr-un cadru discret pentru domnii ce stiu sa aprecieze calitatea, nu cantitatea. Vin si la hotel. Piata Muncii, **300 L;** ☎0734.504.862

Informam cititorii nostri

Interzicerea unei rubrici din publicatia Anuntul Telefonic

Subrubrica Ea Cauta Partener - Rubrica Matrimoniale din cadrul site-ului www.anuntul.ro a fost interzisa din data de 3 aprilie 2015 pana in data de 8 ianuarie 2016 conform deciziilor Ministerului Public. Ulterior acestei date redactia pastreaza rubrica in lucru.

Precizari:

Avand in vedere ca interzicerea unei sectiuni din site-ul unei publicatii este o premiera in justitia din Romania, consideram de interes public sa facem urmatoarele precizari:

1. Rubrica Matrimoniale exista in ziarul Anuntul Telefonic inca de la prima sa editie din 1990.
2. Site-ul www.anuntul.ro a fost lansat in 1996 si inca de atunci respecta principiul ca orice anunt platit care este publicat in ziar apare si in versiunea online si viceversa.
3. Interzicerea unei subrubrici de pe site-ul www.anuntul.ro atrage eliminarea ei si din ziarul Anuntul Telefonic.
4. Site-ul www.anuntul.ro si ziarul Anuntul Telefonic este structurat in 9 rubrici si 53 de subrubrici din domeniile: Imobiliare, Auto, Locuri de munca, Prestari servicii, Afaceri, Casa si familia, Electronice, Matrimoniale si Diverse.
5. Din 1990 pana in prezent Anuntul Telefonic nu a cenzurat anunturile corectand strict gramatical in vederea tiparirii conform standardelor tehnice in vigoare.
6. Tariful de 7 lei per anunt este un tarif perceput pentru postarea unui anunt prin plata cu cardul la oricare din cele 53 de subrubrici ale site-ului.
7. Exista cel putin 50 de publicatii tiparite si online in Romania anului 2015, care au in continuare continut si rubrici similare cu cele ale Anuntul Telefonic, dar masura interzicerii este aplicata in exclusivitate ziarului Anuntul Telefonic (www.anuntul.ro), fapt ce ne surprinde si ne lasa intr-o situatie din care nu putem intelege rationamentul juridic.
8. **De 25 de ani ziarul Anuntul Telefonic este un exemplu de corectitudine fiscala, societatea platind cu punctualitate, toate taxele si impozitele stabilite de statul roman.**

Faptele:

1. Incepand din anul 2013 s-au primit la redactia ziarului Anuntul Telefonic adrese ale organelor de cercetare penala prin care s-au solicitat diverse informatii in vederea solutionarii unor dosare.
2. Intotdeauna abordarea societatii a fost una de colaborare si transparenta, raspunzand prompt tuturor solicitarilor, asa cum a procedat in relatia cu autoritatile inca de la infiintare.
3. Pe data de 3 aprilie 2015 societatea Anuntul Telefonic a fost acuzata (in urma unui denunt) pentru o pretinsa savarsire a infractiunii de proxenetism, constand in viziunea Ministerului Public, in aceea ca:

"in perioada 24.05.2013 - 04.02.2015, prin intermediul site-ului www.anuntul.ro, rubrica "Matrimoniale" - subsectiunea "Ea cauta partener", a inlesnit practicarea prostitutiei de catre persoane de sex femeiesc, prin publicarea anunturilor cu continut explicit sexual (text si fotografii), prin care au oferit servicii sexuale contra cost, constand in aceea ca nu a luat toate masurile cu privire la inlaturarea textului si fotografiilor cu caracter mai sus mentionat, facilitand astfel practicarea prostitutiei, si a obtinut foloase materiale constand in contravaloarea perceputa pentru fiecare anunt, respectiv de 7 lei/anunt."

14.07.2015

Redactia Anuntul Telefonic

298. **DOAMNA** Ofer masaj delicat de tonifiere si intretinere corporala domnilor in cautarea relaxarii cu uleiuri

PRESTĂRI SERVICII

401. **KAUFLAND,** Sebastian, masaj terapeutic, masaj profesional, masaj cervical, intretinere corporala, cu experienta, mai multe detalii la tel., **50 L;** ☎0769.967.780

402. **LA** hotel sau la mine masaj terapeutic. Calitatea ma defineste, ma adresez domnilor generosi si seriosi care pun pret pe rafinament si deosebire, poze reale, mai multe detalii la telefon, **300 L;** ☎0737.447.504

403. **LA** mine sau la hotel. Doamna matura, 35 de ani, ofer masaj de relaxare si alte tipuri de masaj, daca esti obosit si vrei sa scapi de stresul cotidian, suna-ma, mai multe detalii la telefon, **70 L;** ☎0767.176.813

404. **LA** mine sau la tine recent venita in tara, poze din locatie. Cauti ceva special, suna-ma pentru a-ti oferi masaj de relaxare. Mai multe detalii la telefon, **300 L/ora;** ☎0764.430.030

405. **LA** mine, la tine sau la hotel. Doamna draguta si cu bun simt ofer masaj de relaxare, cervical, lombar si sport. Pentru mai multe detalii, suna-ma, **60 L;** ☎0729.276.510

406. **LA** mine, la tine sau la hotel. Masaj de relaxare si reflexoterapie la domiciliul tau sau la hotel, daca esti obosit si stresat, suna-ma. Calitatea ma defineste. Te astept, **70 L;** ☎0765.491.461

407. **LA** mine, la tine, la hotel. Vino la mine sa-ti ofer un masaj de relaxare fara graba de neuitat, pozele sunt reale, facute in locatie, nu exista sa ma suni, spik english, **150 L;** ☎0745.205.639

408. **LA** mine, noua pe site, bruneta slim, ma numesc Andreea, 24 de ani, masaj de relaxare si alte tipuri de masaj la domiciliul meu, pt. mai multe detalii suna-ma, **70 L;** ☎0766.973.205

409. **LA** noi ora e ora. Salon de masaj ofera servicii de calitate la cele mai mici preturi din oras. Salonul se afla in zona lacul Tei. Pentru mai multe informatii asteptam telefonul dumneavoastra. Clientul este pe primul loc, **100 L/ora;** ☎0755.663.159/ 0766.231.055 www.happyendmassage.ro

410. **LA** tine sau hotel ofer cel mai bun masaj de relaxare, suna-ma si nu vei regreta; ☎0766.699.237

411. **LA** tine sau la hotel blonda ofer masaj de relaxare domnilor generosi, pentru mai multe detalii despre servicii, suna-ma, speak english, poze reale, **200 L;** ☎0768.391.438

412. **LA** tine sau la hotel buna am revenit pentru voi masajul meu unicat te va face sa ma chemi iar si iar ma numesc Denisa am 23 de ani 160 cm-52 kg poze 100% reale suna nu ezita pupici dulci ofer si cer seriozitate prog 14-02 **120 L/ora;** ☎0762.808.725

413. **LA** tine sau la hotel masaj terapeutic. Ofer masaj terapeutic si de relaxare, pentru mai multe detalii contacteaza-ma, I speak english, **150 L;** ☎0799.064.547

414. **LA** tine sau la hotel. Bruneta inalta siliconata teai saturat de poze false, vrei un masaj de relaxare intr-o companie draguta, atenta la dorintele tale igiena maxima la tine/hotel dour pentru domni seriosi, **300 L;** ☎0762.478.468

415. **LA** tine sau la hotel. Bruneta inalta siliconata teai saturat de poze false, vrei un masaj de relaxare intr-o companie draguta,atenta la dorintele tale igiena maxima la tine/hotel dour pentru domni serious, **300 L;** ☎0760.492.034

416. **LA** tine sau la hotel. Buna, sunt Elena, ofer masaj terapeutic de relaxare pt. domni generosi care vor sa cunoasca adevarate senzatii. Mai multe detalii iti pot oferi la telefon, **400 L/ora;** ☎0721.051.374

417. **LA** tine sau la mine, sunt o fata draguta si manierata, astept la mine domni manierati si dornici de masaj de relaxare, poze reale, bd. Decebal, **70 L;** ☎0768.404.390

418. **LA** tine sau la mine. Bd. Decebal, am 20 de ani, iti pot oferi masaj de relaxare, intr-o ambianta placuta, clipe linistite la domiciliul meu. Astept domni seriosi si manierati, detalii la tel., **100 L;** ☎0723.029.328

419. **LA** tine sau la mine. Bd. Decebal, am 20 de ani, iti pot oferi masaj de relaxare, intr-o ambianta placuta, clipe linistite la domiciliul meu. Astept domni seriosi si manierati, detalii la tel., **100 L;** ☎0723.029.328

420. **LA** tine, hotel, ofer masaj de profesionista relaxare, maseuza terapeutic, cervical, reflexoterapeutic, pt mai multe detalii contacteaza-ma, sunt o maseuza cu experienta, **150 L;** ☎0766.966.315

421. **LA** tine, la mine sau la hotel, maseuza cu experienta in domeniu, poze reale 100%, **100 L;** ☎0761.470.302

422. **LA** tine, mine, hotel, noua pe site, noua in locatie, Iulia, 22 de ani, bruneta slim ofer masaj de relaxare, cervical si terapeutic, mai multe detalii la telefon, poze reale, facute in locatie, **100 L;** ☎0766.972.554

423. **LADY** Aura, 37 ani, ofer masaj profesional de calitate la domiciliul meu, intr-un cadru intim si discret. Pentru mai multe detalii contacteaza-ma. I speak english and deutsch. Zona Calea Calarasilor, **400 L;** ☎0733.422.462

424. **LAURA,** 30 de ani, bruneta inalta, ofer masaj terapeutic, de relaxare, body masaj, domnilor manierati intr-un cadru discret. Daca stii sa apreciezi calitatea si bunul simt, astept sa ma contactezi, **200 L/ora;** ☎0728.418.578

425. **LAURA,** 30 de ani, masaj terapeutic de relaxare si intretinere pe toata suprafata corpului, detalii la telefon. Zona Vatra Luminoasa, **100 L;** ☎0765.301.974

426. **LAURA,** 31 de ani, masaj terapeutic profesional de intretinere si relaxare, Bucuresti, Teiul Doamnei, **60 L;** ☎0744.819.981

427. **LAURA,** bruneta fara fite te astept la mine pentru o sedinta de masaj de relaxare si placere garantata. Berceni rond Nitu Vasile, **50 L;** ☎0734.623.917

428. **LAURA,** doamna draguta, 37 de ani, ofer masaj de relaxare domnilor generosi, rog seriozitate, **70 L;** ☎0737.694.950

429. **LAURA,** noua in zona, ofer masaj profesional, la domiciliul meu, igiena si discretie, ofer si cer seriozitate, poze reale, Dristor 2, **60 L;** ☎0730.731.352 tzuk.papuc@yahoo.com

430. **LORY,** poze reale 100 %, blonda, 1.75, 55 kg, satul de poze false maseuze care te grabesc, eu sunt alegerea perfecta, ofer masaj de relaxare, te astept, noua in zona, **100 L;** ☎0727.624.823

431. **LUCIANA,** ofer masaj terapeutic, relaxant, sportiv, la mine in locatie. Zona Tineretului, **150 L;** ☎0765.645.422

432. **MADALINA,** 31 de ani, va astept intr-o ambianta placuta si discreta pentru a alege calitatea. Masaj terapeutic si relaxare pe masa de masaj. Mai multe detalii la tel. Locatie centrala, singura, **100 L;** ☎0736.407.753

433. **MAGDA** iti ofer masaj de relaxare, terapeutic, in zona Bd. Burebista, **60 L;** ☎0769.328.029

434. **MAMA** si fiica, finute si dragute te asteptam sa te relaxezi cu un masaj de relaxare la patru maini cu uleiuri si creme speciale, Respectul si bunul simt ne caracterizeaza. Plata Muncii, **200 L;** ☎0723.733.144

435. **MARA,** te astept la mine pentru o ora de relaxare prin arta masajului terapeutic, masaj de relaxare, zona Bd. Burebista, sector 3, **70 L;** ☎0769.328.030

436. **MARI,** Militari, noua pe site, finuta, draguta, ofer masaj terapeutic de relaxare si intretinere pe toata suprafata corpului, igiena si discretie, detalii la telefon, zona Militari, sector 6, **50 L;** ☎0732.267.846

437. **MARIA,** tanara, independenta, ofer masaj de relaxare domnilor stilati si generosi. Ofer servicii calitative la tine sau la hotel, **200 L;** ☎0725.159.276

438. **MARIANA,** masaj de relaxare, te astept intr-o companie placuta, rabdatoare, igiena, discretie, garantez revenirea, 47 ani, Berceni; ☎0732.963.998

439. **MARIANA,** ofer masaj de relaxare, locul perfect pentru tine, clipe de liniste si atmosfera placuta, 47 ani, Berceni-Lidl; ☎0761.904.816

440. **MARINA,** 22 de ani, 1.85 m, ma deplasez la tine acasa pentru masaj terapeutic, de relaxare si tonifiere. Rog seriozitate. I speak english, **200 L;** ☎0766.842.687

441. **MARRA,** open mind, (35 de ani), discreta, (singura). Te astept la mine intr-un ambient deosebit, de unde vei pleca perfect relaxat dupa un masaj soft touch si meloterapie (Bd. Magheru, lux), **200 L/ sedinta;** ☎0733.204.514

442. **MARY,** 40 de ani, noua in zona, masaj terapeutic de relaxare si intretinere, pe toata suprafata corpului, efectuat pe masa de masaj, detalii la tel., zona sos. Mihai Bravu, aproape metrou Iancului, **70 L;** ☎0732.172.425

443. **MASAJ** Ada, ofera, domnilor manierati, masaj terapeutic, igiena, discretie. Titan, orele 8-17, **50 L;** ☎0735.366.510

444. **MASAJ** Berceni, doamna draguta si discreta, ofer masaj de relaxare, terapeutic body, masaj pt. mai multe detalii contacteaza-ma, **150 L/ora;** ☎0769.498.620

445. **MASAJ** Bruneta, 30 ani ofer masaj de relaxare la locatie, zona Berceni, **50 L;** ☎0722.476.427 aldea.maria@gmail.com online.ro

446. **MASAJ** corporal, bruneta naturala, fara fite, ofer masaj de relaxare executat prin diferite tehnici ale masajului, uleiuri aromatice, detalii la telefon, **150 L;** ☎0767.875.176

447. **MASAJ** corporal, de relaxare, executat prin diferite tehnici ale masajului, uleiuri aromatice, mai multe detalii despre servicii-ile mele la telefon, **150 L;** ☎0734.594.995

448. **MASAJ** corporal, superba 100 % reala, ofer masaj de relaxare de calitate domnilor generosi numai la domiciliul meu. Discretie si igiena maxima. Pentru mai multe detalii, suna-ma si nu o sa regreti, **150 L;** ☎0767.151.523

449. **MASAJ** cu doua doamne, oferim o sedinta de masaj de relaxare realizat de doua doamne dragute cu experienta, atente la dorintele tale, zona Tineretului, Cantemir, Budapesta, Unirii, **100 L;** ☎0729.402.665

450. **MASAJ** Dana, 28 ani, 1.70, 60 kg, Ofer masaj de relaxare (picioare + spate). Body masaj (ulei). Zona Drumul Taberei. 30 min/ 50 lei & 1h/ 100 lei. Program 12 - 20, **50 L/ 30 min;** ☎0735.322.288 ssweetpurple90@yahoo.com

451. **MASAJ** de calitate la Noblesse Unic Private Massage & Spa din str. Leonida nr. 8, in centru, zona Petrom - Eminescu. Fotografii noi pe site. Masaj relaxare, body si oriental. Curat, frumos, multe maseuze, **170 L/ora;** ☎0727.148.861 www.private-massage.ro

452. **MASAJ** de cea mai buna calitate. Domnisoare elegante si discrete oferim diferite tipuri de masaj de relaxare domnilor seriosi. Locatie centrala, de lux, detalii la tel., **150 L;** ☎0729.602.369/ 0758.436.187 www.salonsevensins.ro

453. **MASAJ** de relaxare doamna 39 de ani, ofer masaj de relaxare, masaj terapeutic plus alte surprize. Detalii complete la telefon, **50 L;** ☎0764.927.274/ 0764.927.274

454. **MASAJ** de relaxare domnilor generosi, noua in zona, cer seriozitate si discretie te astept in locatia mea de la Obor vizavi de Spectrum, **50 L;** ☎0767.389.192 andreeastoian@yahoo.ro

455. **MASAJ** de relaxare intr-un ambient placut la domiciliul meu, Budapesta, Dristor, Kebap, pozele sunt reale, noua in zona, **60 L;** ☎0767.531.442

456. **MASAJ** de relaxare pentru d-voastra alinarea trupului si sufletului. Detalii la telefon. Zona Stadionul National. Loc de parcare; ☎0769.391.254

457. **MASAJ** de relaxare pt. diferite afectiuni (dureri cervicale, lombare, musculare) si body masaj, te astept cu drag la o programare. Maseuza 30 ani cu atestat, selectiva Zona Sebastian Rahova. Program L-V: 10-20, **150 L/sedinta;** ☎0732.602.211

458. **MASAJ** de relaxare pt. intretinere corporala, body masaj maseuza 30 ani, atestat, selectiva. Daca stii sa apreciezi calitatea si bunul simt, suna-ma. Zona Sebastian, Rahova. L-V:10-20 garantez seriozitate **150 L/sedinta;** ☎0732.602.211

459. **MASAJ** de relaxare terapeutic, alunga starea de incordare si lasa-te rasfatat de un masaj pentru a-ti revigora simturile si relaxa mintea si corpul alaturi de maseuze cu experienta, **200 L;** ☎0748.942.190/ 0731.861.505 contact@theroyalhouse.ro www.theroyalhouse.ro

460. **MASAJ** de relaxare, Andreea, bruneta, simpatica si draguta, iti ofer masaj de relaxare la domiciliul meu. Mai multe detalii la telefon. zona Iancului, **50 L;** ☎0767.589.570

461. **MASAJ** de relaxare, blonda , 1,65 , 47 kg . Ma deplasez la tine sau la hotel . Poze Reale . Petru detali. **300 L/ora;** ☎0784.516.098

462. **MASAJ** de relaxare, curatenie si discretie, zona Costin Georgian, **50 L;** ☎0731.983.494

463. **MASAJ** de relaxare, doamna licentiata, dupa ora 14.00; ☎0742.778.635

464. **MASAJ** de relaxare, executat prin diferite tehnici ale masajului, uleiuri aromatice, mai multe detalii despre servicille mele la telefon, **150 L;** ☎0734.594.995

465. **MASAJ** de relaxare, Marilena, blonda, 46 ani, parul lung, draguta si rabdatoare ofer masaj corporal la mine, discretie si seriozitate, se merita, garantez revenirea, Berceni; ☎0763.664.061 ioanapopescumarieana@yahoo.com

466. **MASAJ** de relaxare, masaj profesional, la domiciliul tau sau al meu in zona Aviatiei, Herastrau, Pipera, Voluntari, Dorobanti, Baneasa etc., poze reale, bruneta inalta, 1.80 m, **100 €/ ora;** ☎0768.296.179 http://alexa-model.escortbook.com

467. **MASAJ** de relaxare, numele meu este Alina, am 28 de ani, sunt o persoana serioasa si educata. Daca te intereseaza sa ai o experienta speciala te astept in locatia mea. Nerva Traian, **60 L;** ☎0751.790.471

468. **MASAJ** de relaxare, Raluca 21 de ani, rabdatoare si cu simtul umorului, vin la tine sau la hotel. Speak english, **200 L;** ☎0799.524.426

469. **MASAJ** de relaxare, seriozitate maxima, detalii la tel., zona Costin Georgian, **50 L;** ☎0720.461.269

470. **MASAJ** de relaxare, seriozitate si curatenie, mai multe detalii la tel., **50 L;** ☎0799.191.697

471. **MASAJ** de relaxare, tanara, frumoasa, te astept in locatia mea pentru o a petrece momente de vis, Obor vizaviz Spectrum, **40 L;** ☎0730.650.549

472. **MASAJ** de relaxare, terapeutic, ma deplasez la orice domiciliu. Nu raspund la nr. privat, **50 L;** ☎0733.786.735/ 0722.791.593

473. **MASAJ** de relaxare. Buna, numele meu este Andra, sunt noua in domeniu, ofer masaj de relaxare doar la domiciliul clientului **150 L;** ☎0784.338.644

474. **MASAJ** de relaxare. Doamna, 40 de ani, ofer masaj terapeutic, detalii complete la telefon, **120 L;** ☎0760.171.417/ 0760.171.417

475. **MASAJ** Efectuez masaj de relaxare, tonifiere si alte tipuri de masaj. Am masa de masaj, caldura, curatenie, un mediu placut si un zambet sincer. Prilej de a uita de griji si vremea de afara. pret: 70-20, **200 L;** ☎0784.474.130

476. **MASAJ** full body. Barbat 29 de ani aspect fizic extrem de placut, ofer masaj de relaxare domnilor generosi, cuplurilor si fetelor. Discretia si igiena ma reprezinta, ma deplasez la tine sau la hotel, **200 L;** ☎0799.370.682 bogdanbanesu@yahoo.com

477. **MASAJ** holistic, masaj de relaxare holistic, sportiv, deep tissue, thailandez, yumeiho de cea mai buna calitate. Maseur calificat si experimentat. Uleiuri naturale ayurvedice. Locatie centrala, ☎0762.025.410 masajterapie@yahoo.com

478. **MASAJ** la 4 maini. Suntem un cuplu 25-26 de ani si oferim cel mai bun si de inalta calitate masaj la 4 maini, sau la 2 maini de relaxare, kinoterapie etc. detalii la tel., **200 L/ h;** ☎0723.857.142 ioanlacatusu85@yahoo.com

479. **MASAJ** Ofer masaj de relaxare la tine sau la hotel, mai multe detalii la telefon. Poze reale. I speak english, real pictures, **150 L;** ☎0733.259.174

480. **MASAJ** plictisitor de bun, doamna, 40 de ani, experienta, efectuez masaj de calitate pe masa de masaj, central, parcare. Dureri de cap, spate, picioare, dupa masaj ai aripioare, ai grija de sanatatea ta, **70 L;** ☎0766.839.356

481. **MASAJ** profesional de relaxare si intretinere executat de o doamna draguta, stilata, 40, blonda, ochi albastri, singura intr-un ambient curat si placut. 12-21. Calea Victoriei langa Sala Palatului Palatului. Si dum. 24 ianuarie, **70 L;** ☎0726.030.857

482. **MASAJ** profesional executat de o doamna draguta, sociabila, stilata si educata, 40 de ani, blonda., ochi albastri, singura intr-un ambient curat si placut. 12-21.30. Calea Victoriei langa Sala Palatului. Si duminica 24 ian. Det. la tel., **70 L;** ☎0726.030.857

483. **MASAJ** profesional la domiciliul clientului. Atestat si experienta. Servicii de masaj somatic: relaxare, tonifiere, intretinere, terapeutic, reflexoterapie. Cer si ofer seriozitate. Nu ofer sex, **100 L;** ☎0737.175.274

484. **MASAJ** profesional, executat de o doamna draguta, blonda cu ochi albastri, stilata, sociabila si educata, 40 ani, 1.68m, 60kg, singura intr-un ambient curat si placut. 12-21.30. Calea Victoriei langa Sala Palatului. Detalii la tel, **70 L;** ☎0726.030.857

485. **MASAJ** profesional. Asistenta 48 de ani placuta cu experienta in masaj corporal de relaxare total am locatie L-D 12-20 dupa 20-03 deplasari la clienti si straini si cautati hotel cu asigurare taxi detalii telefon; ☎0720.497.363/ 0768.152.973

486. **MASAJ** profesional. Maseuza, 8 ani experienta, ofer domnilor civilizati si manierati masaj profesional de relaxare, terapeutic si de intretinere, cervical si lombar, executat cu creme si uleiuri aromate. Rog seriozitate, **150 L;** ☎0727.614.815

487. **MASAJ** pt doamne, barbat matur, civilizat, execut masaj de relaxare doamnelor, ☎0731.907.833

488. **MASAJ** relaxant noua in zona, te astept in locatia mea de la Obor vis-a-vis de Spectrum, cer si ofer seriozitate si discretie domnilor generosi, **30 L;** ☎0764.586.650

489. **MASAJ** relaxare terapeutic intr-un cadru intim, discret si foarte curat langa Piata Victoriei. Detalii suplimentare la telefon. Ac, parcare, **150 L;** ☎0747.411.080/ 0721.973.827

490. **MASAJ** relaxare, atestat, seriozitate, experienta 6 ani, clientela formata, igiena. Masaj de relaxare si terapeutic benefic pt. sanatate si eliminarea stresului cotidian. Dr. Taberei. Moghioros, L-V 10-21. S-D 16-21. Nu sunati pt sex, **50 L/ 40 min;** ☎0766.553.639

491. **MASAJ** si epilare. Masaj terapeutic, anticelulitic, sportiv, reflexogen, lombar, cervical si capilar. Masajul se face pe masa de masaj. Se pot face si epilari, **100 L;** ☎0740.784.519

492. **MASAJ** soft, relaxant, oferit de d-na matura intr-un ambient placut. Locatie centrala si discreta. Poze recente, **100 L;** ☎0763.537.018

493. **MASAJ** te invit in locatia mea pt a iti oferi masaj de relaxare si terapeutic zona Militari. Noua in zona, **50 L;** ☎0765.495.057

494. **MASAJ** terapeutic de relaxare si intretinere corporala realizat de o doamna matura, atenta la dorintele dvs., detalii la tel. Tineretului, Cantemir, Budapesta, Unirii, **50 L;** ☎0734.781.401/ 0732.998.470

495. **MASAJ** terapeutic de relaxare si intretinere corporala realizat de o doamna matura, atenta la dorintele dvs., detalii la tel. Tineretului, Cantemir, Budapesta, Unirii, ac, **50 L;** ☎0729.873.170

496. **MASAJ** terapeutic de relaxare si intretinere, reflexo, anticelulitic si remodelare. Drumul Taberei, Cristina, pret unic masaj program 16-22, **50 L;** ☎0733.853.383

497. **MASAJ** terapeutic doamna discreta, roscata, atenta la dorintele tale, cu bun simt, ofer domnilor generosi masaj terapeutic, relaxare si rasfat, ofer/ cer seriozitate, discretie, igiena, fara graba. Obor- Mosilor. **150 L;** ☎0748.903.670

498. **MASAJ** terapeutic la domiciliul meu, locuiesc singura. Daca doresti relaxare intr-un ambient placut, suna-ma. Cer si ofer igiena si seriozitate maxima. Mai multe detalii la tel. (Sincai) Tineretului, **200 L/ 60 min.;** ☎0767.780.133

499. **MASAJ** terapeutic si de relaxare oferit de o doamna de 40 de ani. Igiena si curatenie. Dristor, non stop, **80 L;** ☎0727.085.897

500. **MASAJ** terapeutic, drenaj limfatic, reflexoterapie, presopunctura, de intretinere, sportiv, anticelulitic, relaxare; ☎0723.978.176

501. **MASAJ** terapeutic, la tine sau hotel, te astept sa ma contactezi pentru a putea sa iti ofer un deosebit masaj terapeutic si de relaxare care iti va alunga tot stresul acumulat. I speak english, **350 L;** ☎0720.369.960

502. **MASAJ** terapeutic, mai multe detalii la telefon, ma deplasez la tine sau la hotel, transport inclus, **150 L;** ☎0720.106.528

503. **MASAJ** terapeutic, nu te grabesc, Ana ma numesc, am 22 de ani. Blonda fara fite. Te astept la mine. Platesc deranjul daca nu sunt fata din poze. Mai multe detalii la tel. **50 L;** ☎0766.604.793

504. **MASAJ** terapeutic, numele meu este Alice, iti pot oferi masaj terapeutic, mai multe detalii la tel. Platesc deranjul daca nu sunt fata din poze, discretie, curatenia ma reprezinta. **60 L;** ☎0763.109.526

505. **MASAJ** terapeutic, ofer masaj de relaxare in locatia mea, zona Militari Apusului, noua in zona, **50 L;** ☎0784.335.811

506. **MASAJ** terapeutic, oferit de o doamna cu experienta, zona Mosilor, **100 L;** ☎0733.148.658

507. **MASAJ** terapeutic. Doamna roscata rabdatoare, discreta, cu bun simt, ofer masaj terapeutic domnilor generosi, la domiciliul meu, fara graba, poze reale/ recente, garantez relaxare si rasfat. Obor-Mosilor, 12-22, **150 L;** ☎0732.834.936

508. **MASAJ** terapeutic. Esti obosit si stresat iti ofer masaj de relaxare, masaj cervical, intretinere corporala. Masajul se executa pe masa de masaj. Zona Zepter, **100 L;** ☎0721.394.261

509. **MASAJ** therapeutic Andreea, 24 de ani, te astept la mine sa te rasfat cu masaj therapeutic, body masaj, **150 L;** ☎0766.703.284

510. **MASAJ** total, 80 lei ora te astept in locatia mea la Obor, vizavi de Spectrum, cer si ofer seriozitate si discretie, domnilor generosi, pt mai multe detalii contacteaza-ma, **30 L;** ☎0768.485.287

511. **MASAJ** total, noua in zona te astept in locatia mea la Obor, vizavi de Spectrum pentru momente de relaxare fara graba si multe alte surprize, pt mai multe detalii contacteaza-ma, poze reale, **40 L;** ☎0799.538.688

512. **MASAJ** total, te astept in locatia mea de la Obor vizavi de Spectrum, cer si ofer seriozitate si discretie domnilor generosi, **50 L;** ☎0799.538.688

513. **MASAJ,** 1.75 m, 70 kg, 26 de ani, masaj de intretinere corporala. Igiena garantata, locatie discreta. Daca stii sa apreciezi calitatea te astept cu detalii la tel. Zona Decebal, **100 L;** ☎0763.729.344

514. **MASAJ,** blonda, 1.65, 47 kg, ma deplasez doar la tine sau hotel. Cer si ofer igiena si discretie maxima, poze reale, pt detalii, **300 L/ ora;** ☎0784.516.098

515. **MASAJ,** bruneta, 19 ani. Ofer masaj de relaxare, terapeutic si cervical de cea mai buna calitate. Te astept intr-un cadru placut si discret, **50 L;** ☎0732.448.560

516. **MASAJ,** bruneta, 22 de ani, iti ofer masaj de relaxare si terapeutic doar la domiciliul meu din Drumul Taberei, Favorit pt. a te relaxa dupa o zi obositoare de munca, suna-ma pentru mai multe detalii, poze reale, **100 L;** ☎0723.817.877 andreeaaron11@yahoo.com

517. **MASAJ,** bruneta, 30 de ani, ofer masaj de relaxare la domiciliul meu, zona Piata Muncii, **100 L;** ☎0737.184.035

518. **MASAJ,** Corina, 35 de ani, ofer masaj terapeutic si relaxare domnilor generosi cu bun simt. Mai multe detalii la tel. Pret 70-150 L. Programare cu 30 minute inainte. Disponibila pana la ora 23.00. Dristor, **70 L;** ☎0768.595.782

519. **MASAJ,** Cristina, 27 de ani, ofer masaj corporal de relaxare. Pentru mai multe detalii contacteaza-ma, Tineretului, **60 L;** ☎0762.770.048/ 0737.231.889

520. **MASAJ,** Diana, doamna matura, ofer masaj de relaxare, intr-un apartament curat si discret pe parcursul unei ore fara graba, **80 L/ora;** ☎0724.448.220

521. **MASAJ,** disponibila doar astazi si maine, maseuza cu atestat si maxima experienta, imi ofer servicilile. Poze sunt reale 100 %, **200 L;** ☎0760.884.557 marcumonica215@gmail.com

522. **MASAJ,** doamna matura ofer masaj terapeutic, refugiu dupa stresul cotidian, relaxant, fara a fi deranjat, 10 -21 h, speak english, zona Floresca Dorobanti, **100 L;** ☎0735.249.423

523. **MASAJ,** doamna matura, atenta la dorintele tale, te asteapta sa vii la un masaj de relaxare. Noua in locatie. Poze reale, Tineretului, Cantemir, Unirea, **50 L;** ☎0720.985.386

524. **MASAJ,** doamna matura, educata, selectiva, cu experienta in tehnica masajului de relaxare, doar la mine acasa. Curatenia, seriozitatea sunt pe primul loc. Poze reale. Suna pt. alte detalii. L-S 11.00-20.00, **100 L;** ☎0764.782.588/ 0741.490.316

525. **MASAJ,** doamna matura, stilata, atenta la dorintele tale iti ofer un masaj de relaxare de calitate, Cantemir, Budapesta, Tineretului, **50 L/ sedinta;** ☎0720.862.805

526. **MASAJ,** epilare cosmetica, la cele mai mici preturi; ☎0721.148.627

527. **MASAJ,** Georgiana, ofer masaj de relaxare, la domiciliul meu, locul perfect pentru tine, clipe de liniste, relaxare absoluta si atmosfera, placuta, poze reale. Berceni, Budimex, **50 L;** ☎0763.994.631

528. **MASAJ,** la tine sau la hotel, masaj de relaxare si terapeutic, pentru mai multe detalii, suna-ma, **150 L;** ☎0760.732.794

529. **MASAJ,** la tine sau la mine, vino la mine sa-ti ofer un masaj de relaxare fara graba sau vin eu la tine pe alt pret, pozele îmi apartin 100 % facute in locatia mea, **60 L;** ☎0727.427.787

530. **MASAJ,** la tine, mine, hotel, Rebeca, 32 de ani, doamna carismatica calma si cu bun simt ofer masaj de relaxare domnilor generosi, **60 L;** ☎0735.919.298/ 0748.454.043 adyalexandra5@gmail.com

531. **MASAJ,** ma deplasez la tine sau la hotel, ofer masaj terapeutic si de relaxare, domnilor generosi, ma poti suna pentru mai multe detalii, **150 L;** ☎0765.266.547

532. **MASAJ,** maseuza tanara, te invit la domiciliul meu pentru masaj terapeutic, de relaxare, discretie, pentru mai multe detalii, contacteaza-ma, **100 L;** ☎0731.159.609

533. **MASAJ,** Mirela, ofer masaj terapeutic si relaxare la domiciliul meu. Mai multe detalii la tel. Pret 50-100 L, zona Mihai Bravu. Program pana la ora 22.00, **50 L;** ☎0757.407.029

534. **MASAJ,** nu ezita sa ma suni, Enya ma numesc, platesc deranjul daca nu sunt fata din poze, bruneta cu ochii caprui, te astept la mine. Execut masaj terapeutic de relaxare. Mai multe detalii la tel. **50 L;** ☎0762.463.815

535. **MASAJ,** numele meu este Andreea, am 24 ani, sunt dornica de experiente noi, te astept la mine sa te relaxez cu un masaj de relaxare sau body, pentru mai multe detalii la telefon. Discretie si central, speciala, **300 L/ora;** ☎0769.763.629

536. **MASAJ,** o sedinta de o ora: masaj terapeutic si alte proceduri corporale relaxante si placute, recomandate dupa o zi obositoare. In apropiere de Piata Dorobanti, te astept, **250 L/ora;** ☎0730.847.178

537. **MASAJ,** ofer masaj de relaxare si terapeutic in locatia mea, zona Militari, Iuliu Maniu, noua in zona, **50 L;** ☎0773.103.842

538. **MASAJ,** ofer masaj de relaxare total. Noua in zona Universitate, **60 L;** ☎0762.874.945

539. **MASAJ,** ofer masaj terapeutic, masaj de relaxare si intretinere corporala, zona Drumul Taberei, **70 L;** ☎0763.229.469

540. **MASAJ,** ofer o sedinta de masaj de relaxare realizat de o doamna draguta cu experienta, atenta la dorintele tale, zona Tineretului, Cantemir, Budapesta, Unirii, **50 L;** ☎0737.874.202

541. **MASAJ,** Ramona 100% reala daca nu sunt eu platesc deranjul ofer masaj corporal si terapeutic de relaxare, la tine la hotel sau la mine, pt. mai multe detalii suna si nu vei fi dezamagit, zona Decebal **100 L;** ☎0765.024.327

542. **MASAJ,** uneori dupa atat de mult stres avem nevoie sa ne relaxam si cum altfel daca nu printr-o sedinta de masaj de relaxare si/ sau terapeutic. Sedintele se fac la domiciliul meu din Baba Novac, **100 L;** ☎0731.765.247

543. **MASAJ.** Te astept la mine pt masaj de calitate total, noua in zona, poze reale, discretie, **60 L;** ☎0762.874.945

544. **MASEUR** tanar atletic curat atestat profesional efectuez masaje terapeutice de relaxare si intretinere corporala la domicilul meu si al clientilor daca e ok program zilnic rog seriozitate zona rond Alba Iulia; ☎0722.927.715

545. **MASEUR,** tanar, dragut, atletic, cu atestat, efectuez diverse tipuri de masaj pentru intretinere corporala pe masa profesionala la domiciliul dumneavoastra. Ofer discretie. Mai multe detalii la telefon, **100 L;** ☎0764.692.258

546. **MASEUZA** blonda, comunicativa, prezentabila si educata, te invit sa te relaxezi total: o ora de rasfat prin masaj terapeutic cu ulei de argan care iti infrumuseteaza ziua. Dorobanti, Floreasca, **300 L/ora;** ☎0752.500.133

547. **MASEUZA** blonda, deosebita, 28 de ani, ofer masaj de relaxare d-nilor pretentiosi. Suna pt. detalii suplimentare. Fotografii cu mine sau achit deranjul tau, fami o vizita, **200 L;** ☎0721.950.521

548. **MASEUZA** cu atestat si experienta, 40, 165, 67, efectuez masaj de relaxare combinat cu terapeutic pt un confort fizic si psihic pe masa de masaj. Caldura, igiena, discretie. Singura in locatia de la Burebista, **70 L;** ☎0764.152.740

549. **MASEUZA** cu bun simt si experienta ofer masaj de relaxare body in locatia mea. Ofer seriozitate si discretie, igiena garantata poze reale, program 8/24 zona Calea Vitan, poze reale 100 %, **60 L;** ☎0722.778.013/ 0762.172.634

550. **MASEUZA** cu o vasta experienta in domeniu, cu o locatie de lux, te astept pentru a-ti destinde trupul si sufletul. Iti pot oferi un masaj terapeutic timp de o ora, astept programarea ta, **150 L;** ☎0769.547.566

551. **MASEUZA** matura 35 de ani, ofer masaj de relaxare la domiciliul meu, Dristor 2, **50 L;** ☎0761.411.112

552. **MASEUZA** noua in zona, finuta si selecta te astept pentru masaj de relaxare, locatie curata si discreta, Calea Mosilor aproape Obor, Colentina, **70 L;** ☎0760.023.838

553. **MASEUZA,** 20 de ani, te astept pe tine domn generos intr-un ambient intim pentru a te relaxa si scapa de stres, Titan, Auchan, **60 L;** ☎0721.964.205

554. **MASEUZA,** 22 de ani, specializata in masaj terapeutic si consiliere dar si foarte frumoasa, blonda slim, 1.70 m, ochii verzi. Iti propun o sedinta de o ora cu diverse tehnici de relaxare. Poza reala, **250 L/ora;** ☎0749.501.592

555. **MASEUZA,** 46 de ani, plinuta, ofer masaj de relaxare si de tonifiere in linistea casei mele. Va astept sa va relaxati. Piata Romana, **40 L;** ☎0721.901.615

556. **MASEUZA,** ai nevoie de un masaj terapeutic si de relaxare, eu pot fi alegerea perfecta la domiciliul tau sau hotel, mai multe detalii la telefon, **300 L;** ☎0731.873.618

557. **MASEUZA,** Cristina, ofer masaj terapeutic, masaj de relaxare, masaj de intretinere, zona Universitate, langa Biblioteca Italiana, detalii la telefon, **100 L/sedinta;** ☎0754.463.609/ 0732.298.124

558. **MASEUZA,** doamna matura ofer masaj de relaxare la domiciliul meu. Ambianta placuta, zona Tineretului, Cantemir, Budapesta, Unirii, **50 L;** ☎0733.148.959

559. **MASEUZA,** efectuez masaj de calitate, body, relaxare, terapeutic, lombar si cervical, igiena maxima, central, **300 L;** ☎0734.013.158

560. **MASEUZA,** matura, mignona, cu experienta in arta masajului, ofer un excelent masaj de relaxare, body si terapeutic, singura in locatie, zona centrala, Unirii, Alba Iulia, **200 L;** ☎0757.487.354

561. **MASEUZA,** poze reale, 25 de ani, te astept intr-un ambient placut masaj de relaxare si terapeutic. Calea Mosilor aproape Obor, Colentina, **60 L;** ☎0737.158.334

562. **MASEUZA,** superba, 100 %, reala, ofer masaj excelent de relaxare, creme si uleiuri speciale masajului, prosoape curate. Ofer discretie si cer din partea ta, pentru mai multe detalii, suna-ma, **150 L;** ☎0762.737.163

563. **MASEUZA,** superba, 21 de ani, te astept in locatia mea pentru un masaj de relaxare, terapeutic de calitate, pentru mai multe detalii, suna-ma si nu o sa regreti, **100 L;** ☎0737.865.414

564. **MASEUZE,** doua doamne dragute cu experienta, oferim masaj terapeutic si de relaxare cu multe surprize la domiciliul nostru, detalii la telefon, **100 L;** ☎0725.172.399

565. **MASEUZE,** te asteptam sa te relaxezi alaturi de noi intr-un ambient select, sa te surprindem intr-un mod foarte placut. Piata Romana, **200 L;** ☎0755.498.044 silkmasaj1@yahoo.com

566. **MATURA** eleganta 30 ani ofer masaj domnilor draguti si manierati la domiciliul meu central si curat intr un cadru intim si discret detalii la telefon 100 ora, **50 L;** ☎0799.045.164

567. **MATURA,** 37 de ani, noua in zona, ofer masaj profesional, la domiciliul meu, igiena si discretie, ofer si cer seriozitate, poze reale, Dristor, **70 L;** ☎0722.990.821 tzuk.papuc@yahoo.com

568. **MATURA,** 38 de ani, doamna cu experienta ofer domnilor educati masaj de relaxare, zona Dristor, Camil Resu, Piata Ramnicu Sarat, **60 L;** ☎0728.698.627

569. **MAYA** Buna tuturor. Numele meu este Maya am 18 ani, noua in domeniu, inalta, sl

655. **STUDENTA,** maseuza reala, 21 de ani, masaj de relaxare, prin diferite tehnici ale masajului, uleiuri aromatice si un ambient placut, pentru mai multe detalii despre serviciile mele, suna-ma, **100 L;** ☎0764.741.463

656. **STUDENTA,** Maya ofer domnilor generosi masaj de relaxare si alte tipuri de masaj, mai multe detalii la telefon, **150 L;** ☎0725.478.877 raluka9669@gmail.com

657. **SUNT** Diana, noua pe site, vino la mine sa-ti ofer un masaj de relaxare intr-o locatie de lux, pt. mai multe detalii poti sa ma conctatezi la nr. de tel., **60 L;** ☎0761.392.920

658. **SUNT** noua in zona, doamna blonda, slim, discreta, ofer servicii totale domnilor generosi masaj terapeutic, fara graba, discretie si igiena. Obor- Mosilor, 150 ron ora. **100 L;** ☎0726.508.066

659. **SUNT** noua in zona, poze reale. Ofer masaj de relaxare la domiciliul meu.. LocatÂ›ie noua, metrou Dristor. SinguraÂ| in locatÂ›ie. Pentru detalii despre anunt suna-ma, **50 L;** ☎0767.396.184

660. **SUNT** noua in zona. Poze reale. Te astept in locatia mea pentru un masaj de relaxare, pentru detalii suplimentare suna. Zona Dristor, **50 L;** ☎0725.491.154

661. **SUNT** noua pe site, tipa fara fite, iti pot oferi servicii de cea mai buna calitate, masaj de relaxare care te face sa te simti in al 9-lea cer. Contactati-ma, **100 L;** ☎0734.129.062

662. **SUNT** noua pe site. Ofer masaj de relaxare, terapeutic si cervical de cea mai buna calitate. Poze reale din locatie, **50 L;** ☎0737.801.187

663. **SWEET** oferim cel mai bun masaj de relaxare din oras, jacuzzi, freebar, preturi pe masura servicii0or. Rond alba iulia **200 L;** ☎0731.398.991/ 0751.770.600 www.sweettouch.ro

664. **SWEET** oferim cel mai bun masaj de relaxare din oras, jacuzzi, freebar, preturi pe masura servicii0or. Rond alba iulia **200 L;** ☎0731.398.991/ 0751.770.600 www.sweettouch.ro

665. **SWEET** oferim cel mai bun masaj de relaxare din oras, jacuzzi, freebar, preturi pe masura servicii0or. Rond Alba Iulia, **200 L;** ☎0731.398.991/ 0751.770.600 www.sweettouch.ro

666. **SWEET** oferim cel mai bun masaj de relaxare din oras, jacuzzi, freebar, preturi pe masura servicii0or. Rond Alba Iulia, **200 L;** ☎0731.398.991/ 0751.770.600 www.sweettouch.ro

667. **SWEET** oferim cel mai bun masaj de relaxare din oras, jacuzzi, freebar, preturi pe masura servicii0or. Rond Alba Iulia, **200 L;** ☎0731.398.991/ 0751.770.600 www.sweettouch.ro

668. **SWEETTOUCH** oferim cel mai bun masaj de relaxare din oras, jacuzzi, freebar, preturi pe masura servicii0or. Rond alba iulia **200 L;** ☎0731.398.991/ 0751.770.600 www.sweettouch.ro

669. **SWEETTOUCH** oferim cel mai bun masaj de relaxare din oras, jacuzzi, freebar, preturi pe masura servicii0or. Rond Alba Iulia, **200 L;** ☎0731.398.991/ 0751.770.600 www.sweettouch.ro

670. **SWEETTOUCH** oferim cel mai bun masaj de relaxare din oras, jacuzzi, freebar, preturi pe masura servicii0or. Rond Alba Iulia, **200 L;** ☎0731.398.991/ 0751.770.600 www.sweettouch.ro

671. **SWEETTOUCH** oferim cel mai bun masaj de relaxare din oras, jacuzzi, freebar, preturi pe masura servicii0or. Rond Alba Iulia, **200 L;** ☎0731.398.991/ 0751.770.600 www.sweettouch.ro

672. **TANAR** maseur, discret, execut masaj de relaxare la doamne si cupluri mature. Daca am telefonul inchis, rog mesaj si sun eu. Multumesc; ☎0760.183.086 tanardiscret01@yahoo.com

673. **TANAR** serios, curat, ofer masaj de relaxare si intretinere doamnelor; ☎0725.014.868

674. **TANARA** amabila, ofer masaj de relaxare domnilor manierati la domiciliul meu. Mai multe detalii la tel., **60 L;** ☎0724.721.136

675. **TANARA** frumoasa, masaj de relaxare ofer si cer seriozitate domnilor generosi care se respecta. Mai multe detalii la tel., bruneta miniona, sunt foarte rabdatoate cu stil si rafinament, poze reale, **70 L;** ☎0763.108.193

676. **TANARA,** 33 de ani, ofer masaj de relaxare profesional, masaj terapeutic, masaj cervical, lombar, capilar, experienta, atestat, masa de masaj, locatie centrala, discretie, conditii excelente, foto reale, **100 L;** ☎0732.937.889

677. **TANARA,** draguta ofer masaj terapeutic si de relaxare, body masaj, locatie centrala, Timpuri Noi, poze reale din locatie, **70 L;** ☎0730.433.121/ 0760.858.387

678. **TANIA** 24 de ani, maseuza,va astept cu aceleasi servicii de calitate,mai multe tipuri de masaj,conditii lux, sauna, jacuzzi, vila Snagov, 2 min. distanta de DN 1, mai multe poze pe site, reale **150 L;** ☎0729.240.023 www.sweetpleasure.ro

679. **TANIA,** 34 de ani, masaj de relaxare si intretinere, terapeutic, fara graba, detalii, la tel., zona sos. Mihai Bravu 134, **70 L;** ☎0746.963.545

680. **TANIA,** maseuza, blonda, 22 de ani, vesela, rabdatoare, vin la domiciliu pt. masaj terapeutic, tonifiere si relaxare. Detalii la tel. Call me, **150 L;** ☎0765.612.107

681. **TANYA,** masaj corporal de relaxare, iti ofer masaj terapeutic si de relaxare la tine sau la mine, pentru mai multe detalii, suna-ma si nu vei regreta, zona Decebal, **50 L;** ☎0769.232.756

682. **TINA,** 42 ani, ofer masaj de relaxare total si intretinere corporala, discretie maxima, zona Soseaua Pantelimon, Cimitirul Armenesc, **60 L;** ☎0721.980.503

683. **UNIREA,** la mine sau la hotel, masaj cervical si terapeutic de cea mai buna calitate, rog si ofer seriozitate, ma si deplasez, **100 L;** ☎0728.713.007

684. **UNIREA,** la mine, la tine sau la hotel, alege calitatea, masaj de relaxare de cea mai buna calitate, ofer si rog seriozitate, **100 L;** ☎0731.411.215

685. **UNIRII,** buna numele meu este Andreea si sunt o fata simpla si cu bun simt, te astept la mine sa te relaxez cu un masaj de relaxare, mai multe detalii la tel., **50 L;** ☎0732.807.115

686. **UNIRII,** buna numele meu este Andreea si sunt o fata simpla si cu bun simt, te astept la mine sa te relaxez cu un masaj de relaxare, mai multe detalii la tel., **50 L;** ☎0732.807.115

687. **UNIRII,** tanara 20 de ani, educata, 50 kg, 1.67 m inaltime. Ofer masaj de relaxare domnilor generosi si manierati si cu bun simt, **150 L;** ☎0734.344.362

688. **UNIVERSITATE,** Spitalu Coltea ofer masaj de relaxare la domiciliul meu, mai multe detalii tel., **40 L;** ☎0767.566.312

689. **ZECE** fete superbe maseuze, pustoaice vesele, Julia, Alexandra, Beatrice, Claudia, Ana, Raluca, Ina, Bety, Diana, vino in palatul nostru sa-ti oferim cel mai bun masaj de relaxare din oras, preturi mici, zona Piata Muncii, **100 L;** ☎0764.962.010/ 0767.918.523

CASA ŞI FAMILIA

7 Animale

CASA ŞI FAMILIA

1. **FERMA** capre rasa nobila germana, casa, loc 2.000 mp, 60 km de Bucuresti; ☎0734.461.023

2. **OGAR** Greyhound -M- 8 luni, cipat, disc., **1.000 L;** ☎0770.331.789

3. **PIERDUT** catel pe 01.01.2016 in zona Gara Progresul labrador auriu in varsta de 2 ani. Il chiama Hector are cip 900164000319323. Daca aveti informatii va rog sunati la 0722690274. Ofer recompensa, ☎0722.690.274 grecu_adrian@yahoo.com

4. **PORCI,** vand 10 porci hraniti cu ovaz si porumb, 120-180 kg, 8 purcei si 8 gaste, **6,50 L/kg;** ☎0753.012.934

8 Articole pentru COPII

CASA ŞI FAMILIA

1. **APARAT** de monitorizare a bebelusului, raza de transmitere este de 100 m, functie de activare vocala, reda sunete si muzica: 3 melodii clasice si 3 sunete din natura, inregistreaza si repeta vocea parintilor, **226 L;** ☎0359.884.589

2. **CARUCIOR** copii cu maner reversibil, husa pt. vreme rece, cos pt. cumparaturi, frana spate, 3 trepte de reglare a scaunului, recomandat copiilor cu max. 18 kg; ☎0730.748.614 comenzi@articolecopii.ro

3. **HAINE** de copii cu personajele Disney, transport gratuit la comenzi peste 99 L, reduceri si promotii; ☎0751.090.614 comenzi@hainutelepiticilor.ro

4. **MARSUPIU** baby carrier, cu 3 pozitii, asigura un bun suport al gatului, spatelui si picioarelor copilului, doua pozitii de asezare a copilului, cu fata sau cu spatele spre dvs, buzunar exterior pentru accesorii; ☎0730.748.614 comenzi@articolecopii.ro

5. **SET** Premium, cutie pt. sandwich si sticluta pt. apa Star Wars (5). Cutia pt. sandwich este din material special, iar sticluta pt. apa Star Wars din aluminiu (500 ml); ☎0351.139.915

9 Electrocasnice, materiale de construcţii

CASA ŞI FAMILIA

1. **ARAGAZ,** cumpar frigider, congelator, combina frigorifica, masina spalat 100- 150, frigider defect 50; ☎021.634.09.76/ 0766.986.674

2. **FRIGIDERE,** congelatoare, masini spalat, aragaz, combina frigorifica functionale. Asigur transport; ☎0721.662.755/ 0765.524.440

10 Îmbrăcăminte, cosmetice, accesorii

CASA ŞI FAMILIA

1. **HAINA** blana nurca, deosebita, masura 48-50, lunga, adusa din Polonia, **850 €;** ☎0724.058.958/ 0788.478.166

11 Mobilă, decoraţiuni interioare

CASA ŞI FAMILIA

1. DORMITOR complet, lemn cu furnir stejar, model Delia (Mobexpert), saltea absolut noua Mobexpert, 4.000 L; ☎021.230.65.74/ 0722.665.223

2. GARNITURA "Chipendale", stare buna, compusa din: 1 canapea 2,15 m/0,95 m, extensibila, 1 canapea 1,55 m/0,95 m de 2 persoane, 3 masute lemn sculptat 0,50 m/0,35 m, fiecare, vand, pret neg., 1.700 L; ☎0725.765.039

3. GARNITURA "Ludovic", lemn scluptat, stare foarte buna compusa din: 3 corpuri biblioteca 3,45 m/0,47 m, vitrina 2,15 m/0,50 m, canapea 1,90 m/0,80 m cu 2 fotolii, masuta cafea 1,20 m/0,50 m cu 2 scaunele, vand, pret neg., 2.800 L; ☎0725.765.039

4. LIVING lemn masiv, canapea lemn masiv extensibila, 3 locuri: L-A 230-80 cm, masa L-l-h 80-55-45, 2 tabureti, 2 fotolii L-l 100-90 cm. Servanta 2 sertare si 4 usi cu rafturi, toate au yale, L-A-h 224-87-86, vitrina L-A-h 225-48-190, 3.000 €; ☎0724.297.066 dragan.andreea@gmail.com

5. SUFRAGERIE "Madrigal", lemn sculptat, stare foarte buna, compusa din: vitrina 1,20 m/0,45 m, servanda 1,80 m/0,55 m, masa 1,30 m/0,85 m, cu 6 scaune extensibila, masa televizor-bar 1 m/0,50 m, vand pret neg., 1.700 L; ☎0725.765.039

12 Diverse, vânzări, cumpărări

CASA ŞI FAMILIA

1. ACASA ACHIZITIONAM ACUM LA DOMICILIUL DUMNEAVOASTRA CARTI DIN DIFERITE DOMENII. ANTICARIAT. PREFERABIL CANTITATI MAI MARI DAR SI STOCURI DE LA EDITURI, TIPOGRAFII ETC. DEPLASARE RAPIDA; ☎0744.279.460/ 0770.300.902 perpessicius@gmail.com

2. ACASA ACUM ACHIZITIA ANTICARIATULUI NOSTRU SE FACE CU PLATA PE LOC. DEPLASAREA ESTE GRATUITA. CUMPARAM CARTI DIN ORICE DOMENIU, ANTICARIAT BUCURESTI; ☎021.315.97.04/ 0731.407.474

3. **ACASA DEPLASARE GRATUITA. ACHIZITIONEZ BANI VECHI, VEDERI, DECORATII, BREVETE, CEASURI, TABLOURI, ARGINTARIE, DIVERSE ANTICHITATI, OFER PRET MAXIM; ☎0722.331.365**

5. **ACHIZITIONAM** carti din diferite domenii, romanesti si straine, vechi si noi, chiar cantitati. Deplasare la domiciliu; ☎021.643.44.98/ 0728.338.865 tiberiu45@yahoo.com

1. ANTICARIAT, CUMPĂRĂM CĂRŢI VECHI ŞI NOI, CU PLATA PE LOC. DEPLASARE GRATUITĂ, ORICE DOMENIU, ORICE CANTITATE. ☎ 0731.407.474; 021.315.97.04

2. ANTICARIAT, CUMPĂRĂM ALBUME ISTORIE, FILOŞOFIE, PSIHOLOGIE, ARTĂ, ARHITECTURĂ, CĂRŢI VECHI ROMÂNEŞTI. ☎ 0740.088.443

3. ANTICARIAT PLATA PE LOC. DEPLASARE GRATUITĂ, CĂRŢI NOI, VECHI, ANTICARIAT BUCUREŞTI; ☎ 0731.40.74.74

4. **ACHIZITIA CARTILOR DIN TOATE DOMENIILE, ASIGURAM DEPLASARE DOMICILIU, PLATA PE LOC, PRETURI MAXIME; ☎0722.932.340/ 021.313.55.88**

6. **ACHIZITIONEZ,** tablouri semnate, nesemnate, icoane, mobilier, argintarie, statui, bijuterii, fructiere, sfesnice, tacamuri, ceasuri, pendule, monezi, decoratii; ☎0767.138.144/ 0721.147.581

7. ANTICARIAT Bucuresti, cumparam carti vechi si noi, din orice domeniu cu plata pe loc, tablouri, icoane, sculptura, portelan, argintarie. Deplasarea si evaluarea sunt gratuite, seriozitate (studii de specialitate); ☎0760.959.866 anticariatregal@yahoo.com

8. ANTICARIAT cumpar carti din orice domeniu, evaluare si deplasare la domiciliu gratuita, seriozitate si promptitudine, cumpar carti, minim 200 carti pentru deplasare, cumparam carti cu selectie din orice domeniu; 1 L; ☎0723.615.761/ 0766.298.232 venonz2004@gmail.com

9. ARGINT, tablouri semnate-nesemnate, rame, icoane, statuete, sabii, stilete, ceasuri, monede, bijuterii, decoratii, medalii, vederi, chihlimbar, portelan, pendule, gramofoane, mic mobilier, obiecte bronz, alama, alpaca, antimoniu, marmura si orice obiecte vechi. Cumpar. Plata pe loc; ☎0767.427.643/ 0762.400.568

10. BICICLETA - 200 L, masina spalat rufe - 500 L, aragaz - 500 L, mobila: Renasterea Spaniola II 6 piese sculptate cires, 3.700 €; ☎0744.241.655

11. **CALORIFER** electric 14 elem., romanesc-200 L, butelie aragaz, 7 kg-60 L, fotoliu-50 L; ☎0744.533.511/ 0767.400.333

12. **CEASURI** vechi, cronografe, Universal Geneve, Breitling, Schäfhaussen, Longines, Vacheron, cumpar. Plata pe loc; ☎021.335.71.82/ 0766.616.434

cumpărăm CĂRŢI 021.315.52.60

13. **CUMPARAM CARTI DIN TOATE DOMENIILE CU PLATA PE LOC. ANTICARIAT DALLES; ☎0727.459.571/ 0762.283.969/ 0744.539.832**

14. **FRIGIDERE,** congelatoare cumpar aragaz, masina spalat, combina frigorifica functionale 100-150, frigidere defecte 50; ☎021.332.85.99/ 0722.417.915

15. **MAGAZIN,** antchitati achizitioneaza argintarie, monede, decoratii, statuete, tablouri pictori romani si straini, carti, diverse obiecte de arta. Adresa : Bvd. Kogalniceanu nr.24 . Program : L-D 10-20 . ☎0732.756.537 cprestance@yahoo.com

16. **MASINA** de cusut Singer, clasa 15-KQ, nr. Y3307923, vand. Relatii la tel.: ☎0740.603.816

17. **MASINA** spalat Ardo, clltar pat, serviciu masa 40 piese, lustra cristal vand; ☎0745.815.114

18. **MASINI** de spalat automate import Anglia, Germania, modele noi, impecabile, economice (A+++), garantie; ☎0744.526.477/ 021.346.18.31

19. **PLACI** soba teracota si caramida intreaga la pret accesibil, vand; ☎0720.294.432

20. **PORUMB,** vand; ☎0722.341.088/ 0743.813.211

21. **PREIAU CONTRACT DE INCHIRIERE (FOST I.C.R.A.L. HERASTRAU SAU ADMINISTRATIE FOND IMOBILIAR), CASA / APARTAMENT, IN CONDITII AVANTAJOASE; ☎0744.960.799**

22. **RASTEL** patiserie, nou, pe roti, cu frana, dotat cu tavi si geamuri, 2 bucati; ☎0721.863.404

23. **SCAUNE** 6 bucati tapitate din lemn masiv, masa 12 persoane extensibila, 2 radiatoare electrice, cizme noi nr. 36; ☎0730.627.480/ 021.745.20.16

24. **TABLOURI,** pictura romaneasca, ceasuri vechi, cronografe, icoane, argintarii, statuete, bijuterii. Plata pe loc; ☎021.335.71.82/ 0766.616.434

25. **ULEI** de floarea soarelui natural (presat la rece), dublu filtrat (5 L cu tva) si sroturi, vand; ☎0740.933.146

26. **VAND set motor Dacia 1310, tv LCD diagonala 68 cm, masina cusut Singer, prelata motocicleta; ☎0722.405.855**

27. **VAND** spalier gimnastica 220/85. Informatii suplimentare la telefon, **250 L;** ☎031.401.42.25/ 0755.074.822

28. **VECHITURI taranesti: fote, catrinte, ii, ilice, basmale, rochii si camasi din borangic, covoare, brauri, diverse articole tesute, brodate, cusute manual. Chiar cu mici defecte. Cumpar cu plata pe loc; ☎0736.895.669**

13 Computere, laptopuri, accesorii

ELECTRONICE

1. **ACHIZITIONEZ** laptopuri, calculatoare, tablete, noi sau maxim 3 ani vechime, fara defecte, nefurate, cumpar plata imediat; ☎0768.855.866

2. **CALCULATOR** Achizitionez desktop, laptop, televizor plasma, tableta, telefon iphone, Samsung, pt. uz personal, pot fi si defecte cer si ofer seriozitate, ma deplasez la domiciliu, pot oferi maxim, **200 €;** ☎0734.266.256 luy_27@yahoo.com

3. **ELECTRONICE,** amanet, sisteme PC, monitoare, televizoare, calculatoare, telefoane mobile si tablete cumparam la cele mai bune preturi. Noi si second hand cu si fara accesorii. Calea Crangasi nr. 20 langa Orange Shop, vizavi de Piata Crangasi, **999 L;** ☎0724.317.571

4. **LAPTOP** HP Compaq garantie all inclussive valabila pana la 24.04.2016, laptop compaq presario cq57-375sq cu procesor amd dual-core e-300 2gb, hdd 320gb, amd radeon hd 6310m, display led, **550 L;** ☎0770.958.231

5. **LAPTOPURI** www.usa-telecom.ro ofera: laptopuri, tablete, componente si si servicii web design. ☎0369.809.029 www.usa-telecom.ro

14 Telefoane, tablete, accesorii

ELECTRONICE

1. **CUMPAR** telefoane SIG, orice cantitate cu plata cash, apple iphone, htc, lg, sony, samsung, tv led, tablete, playstation, cer si ofer maxima seriozitate, **4.999 €;** ☎0721.909.999/ 0765.467.016 www.vantigsm.ro

2. **CUMPAR** telefoane SIG, orice cantitate cu plata cash, apple iphone, htc, lg, sony, samsung, tv led, tablete, playstation, cer si ofer maxima seriozitate, **4.999 €;** ☎0721.909.999/ 0765.467.016 www.vantigsm.ro

3. **CUMPAR** telefoane SIG, orice cantitate plata cash pt telefoane sigilate la cutie, Apple iphone, Samsung, Htc, Lg, Sony, cer si ofer maxima seriozitate, **1.000 €;** ☎0721.909.999/ 0765.467.016 vantigsm@yahoo.com www.vantigsm.ro

4. **CUMPAR** telefoane sigilate. Plata cash pt orice cantitate telefoane sigilate la cutie, Apple iPhone 6S, Samsung galaxy s6edge, Tablete iPad, Htc, Lg, Sony, cer si ofer maxima seriozitate, **9.999 €;** ☎0721.909.999/ 0765.467.016 vantigsm@yahoo.com www.vantigsm.ro

5. **CUMPAR** telefoane. Achit cash orice cantitate de telefoane sigilate la cutie, Apple Iphone 6, samsung, S3, S4, S5, S6, LG, G2, G3, G4, Sony Z1, Z2, Z3, Z4, HTC M7, M8, M9, cer si ofer maxima seriozitate, **1.000 €;** ☎0721.909.999/ 0765.467.016 vantigsm@yahoo.com www.vantigsm.ro

6. **ELECTRONICE,** amanet, telefoane mobile, tablete, laptopuri, sisteme PC, monitoare si televizoare cumparam sau amanetam. Plata pe loc. Produse noi sau second-hand cu sau fara accesorii. Calea Crangasi nr. 20 (22), langa Orange Shop, vizavi de piata Crangasi. Program luni - duminica 10.00- 22.30, **999 L;** ☎0724.317.571

7. **TELEFOANE** Cumpar cu plata pe loc telefoane mobile: Iphone 6, Iphone 6 plus, Iphone 5, Iphone 5S, Samsung S6, S6 Edge, Samsung S5, Note 3, Note 4, Galaxy Aplha, noi sau folosite, Bucuresti, **1.000 €;** ☎0766.939.220/ 0766.939.220 puyaiulian80@yahoo.ro

15 Aparate foto, camere video

ELECTRONICE

1. **ACHIZITIONAM** aparate foto, obiective, camere de filmat pe 16 mm, accesorii foto; ☎0786.170.290

2. **TELEVIZOR** color argintiu 54 cm, telecomanda, teletext vechime 2 ani, stare impecabila, vand; ☎0763.831.636

16 Diverse

ELECTRONICE

1. **ELECTRONICE** amanet, telefoane, tablete, accesorii, laptopuri, sisteme PC, monitoare si televizoare, aparate foto profesionale si compacte, alte electronice, gadgeturi, cumparam, cele mai bune preturi, plata pe loc, Calea Crangasi nr. 20, langa mag. Orange, Piata Crangasi, **999 L;** ☎0724.317.571

2. **TV,** LCD, 82 cm, nefolosit: 739 L, combina Aiwa, radiocasetofon Panasonic, diverse electronice, neg., vand; ☎0727.839.728/ 021.220.09.31

LOCURI DE MUNCĂ

17 Oferte full time

LOCURI DE MUNCĂ

ÎI RUGĂM pe clienţii noştri să acorde tuturor şansa de a participa la ocuparea unui post, indiferent de: rasă, etnie, naţionalitate, limbă, religie, convingeri, categorie socială, categorie defavorizată, vârstă, sex,orientare sexuală, cf. Legii 48/2002

1. **ABSOLVENT,** angajam fete minim 18 ani, cunostinte de lb. engleza minime, fara experienta, videoconferinte. Comision de la 55% bonusuri la zi, masaj, spa si sala. Training si suport 24/24. Zona Regie. Convinge-te, **2.500 $;** ☎0769.835.569 videoconferinte@yahoo.ro www.chanellstudio.ro

2. **ABSOLVENT,** angajam fete minim 18 ani, cunostinte de lb. engleza minime, fara experienta, videoconferinte. Comision de la 55% bonusuri la zi, masaj, spa si sala. Training si suport 24/24. Zona Regie. Convinge-te, **2.500 $;** ☎0769.835.569 videoconferinte@yahoo.ro www.chanellstudio.ro

3. **ABSOLVENT,** angajam fete minim 18 ani, cunostinte de lb. engleza minime, fara experienta, videoconferinte. Comision de la 55% bonusuri la zi, masaj, spa si sala. Training si suport 24/24. Zona Regie. Convinge-te, **2.500 $;** ☎0769.835.569 videoconferinte@yahoo.ro www.chanellstudio.ro

4. **ABSOLVENT,** angajam fete/ baieti minim 18 ani, cunostinte de lb. engleza minime, fara experienta, videoconferinte. Comision atractiv si bonusuri la zi. Training si suport 24/24. Zona Regie. Convinge-te, **2.500 $;** ☎0769.835.569 videoconferinte@yahoo.ro www.chanellstudio.ro

5. **ABSOLVENT,** angajam fete/ baieti minim 18 ani, cunostinte de lb. engleza minime, fara experienta, videoconferinte. Comision atractiv si bonusuri la zi. Training si suport 24/24. Zona Regie. Convinge-te, **2.500 $;** ☎0731.922.166/ 0763.707.076 videoconferinte@yahoo.ro www.chanellstudio.ro

6. **ACCOUNT** executive publicitate online. Facebook, Twitter, LinkedIn castiga sume importante. Castiga si tu mii de euro postand reclame pe internet. Experienta nu e obligatorie dar e un avantaj. Pregatire intensiva posibila, **4.000 €;** ☎0737.615.580 promoter@advertiseforcash.com http://www.advertiseforcash.com

7. **ACTIVITATE** ambitioasa de birou, 4-8 h/zi, persoane active, pensionari, venit progresiv, Maria, **1.000 €;** ☎0722.361.880

8. **ACTIVITATE** inteligenta, 3-4 ore/zi, activi si pensionari, minimum liceul, Vlad, venit progresiv pana la **1.000 €;** ☎0723.595.764

9. **ADMIN** trainer. Esti serioasa, ambitioasa si îti place sa lucrezi cu un colectiv feminin? Luxury Studio cauta trainer, fata, cu experienta ca model. Vino sa facem performanta impreuna; ☎0740.557.687 www.luxury-studio.ro

10. **ADMIN** trainer. Esti serioasa, ambitioasa si iti place sa lucrezi cu un colectiv feminin? Luxury Studio cauta trainer, fata, cu experienta ca model. Vino sa facem performanta impreuna; ☎0740.557.687 www.luxury-studio.ro

11. **ADMINISTRARE.** Angajez familie serioasa pt administrare resedinta (menajera si administrator in regim intern la Snagov. Salariu avantajos, contract de munca. Pt. detalii: ☎0724.323.000

12. **ADMINISTRATOR** centru business, prezentabil, engleza mediu, zona primire clienti, gospodar, 5 zile/sapt. tura zi/noapte/ interviu de l-v ora 13:00 pe calea serban-voda, nr. 22-24, sector 4, Bucuresti intrarea grand, **1.500 L;** ☎0742.170.764

13. **ADMINISTRATOR** site. Sc sediul Voluntari angajeaza admin IT (administrare site-uri Joomla, Wordpress, Adwords), sisteme supraveg. transp asigurat, seriozitate, CV email, salariu motivant. Posibil training; ☎0724.311.437 comenzi@usi-porta.ro www.usi-porta.ro

14. **AFFERMATA Societa italiana cerca personale per attivita di Servizio Clienti (call center) Bucarest. Requisiti: -ottima conoscenza della lingua italiana, forte motivazione -predisposizione al contatto telefonico con la clientela. Offriamo: -corso di formazione gratuito, fisso +incentivi, ambiente giovane e dinamico, crescita professionale nell azienda. CV in italiano via email oppure telefonare allo; ☎021.312.63.77 selezione.bucarest@gmail.com**

15. **AFUMATORISTI** Fox Com Serv unitate de productie din Bucuresti angajeazaÂ| pentru extinderea activitatii afumatoristi carne, operator fabricant mezeluri, spriteri, cuteristi si muncitori necalificati. Locatie usor accesibila, program 8 h/zi, sambata-duminica liber. Se ofera salariu atractiv, bonuri de masa si bonusuri in functie de performante. Relatii si informatii suplimentare la telefon 021.492.01.64 interior 167. Se poate trimite CV-ul pe adresele email; ☎021.492.01.64 hr@foxcom.ro/ office@foxcom.ro

16. **AGENT** Angajam urgent agent de paza, zona Republica; ☎0726.890.374

17. **AGENT** curatenie, firma curatenie angajeaza personal curatenie, locatie Mall Baneasa, Cinema Baneasa, program 8 ore, detalii la telefon, urgent, **1.000 L;** ☎0744.650.965

18. **AGENT** curatenie, personal pentru curatenie spatii birouri si interventii. Salariu motivant. Cerinte: seriozitate, punctualitate, cazier curat; ☎0770.392.904/ 0770.392.904 office@daisyclean.ro www.daisyclean.ro

19. **AGENT** curatenie, SC Bella Bologna SRL angajeaza personal pentru curatenie in unitati sanitare private (spitale si clinici), cu experienta minim 5 ani in domeniu. Salariu + bonuri de masa, ☎0769.687.505 office@bellabologna.ro

20. **AGENT** curatenie. Firma curatenie angajeaza personal pentru curatenie, femei/ barbati, locatie zona Drumul Taberei, program 8 ore/ zi, urgent, **900 L;** ☎0753.312.264

21. **AGENT** de paza 250 L, dispecer 400 L, tehnician DSVCA 648 L, diploma in 3 zile de la examinare; ☎0760.128.554/ 0720.576.615

22. **AGENT** de paza pentru Ploiesti. Magazin de haine, program numai de zi, doua lucrate cu doua libere. Salariu 1.200 L, cu tot cu bonuri de masa, numai cu atestat pentru relatii la telefon intre 9-17; **1.200 L/luna;** ☎0786.515.500

23. **AGENT** de paza, cursuri calificare rapide, relatii la telefon, **250 L;** ☎0721.377.818

24. **AGENT de vanzari. Firma de productie publicitara angajeaza agent de vanzari, minimum studii medii, experienta in lucrul cu calculatorul, persoana seriooasa si organizata, constituie avantaje: experienta in domeniu, permis auto, limba engleza. Se ofera salariu fix + comision, tichete de masa, CM. Cv la e-mail; recrutare@excelexpo.ro**

25. **AGENT** hotel Corvaris situat in Sos. Oltenitei nr. 125 angajeaza agent vanzari pentru promovare hotel; ☎0733.973.256 office@hotelcorvaris.ro

26. **AGENT** imobiliar pentru agentie imobiliara cu sediul Bulevardul Unirii. Comision 50%, telefon, abon. RATB, carte munca, publicitate; ☎0760.598.180 cristalimobiliare@gmail.com www.cristalholding.ro

27. **AGENT** imobiliar. Agentie imobiliara din zona de sud a Bucurestiului angajeaza agenti imobiliari. Cerinte: de preferat barbati, cu sau fara experienta in domeniu; ☎0728.318.388 office@sudimobiliarexpert.ro sudimobiliarexpert.ro

28. **AGENT** interventie. Scorseze Security, angajeaza agenti interventie, cu atestat, permis de conducere si experienta, **1.600 L;** ☎0735.166.372

29. **AGENT** paza Bucuresti, magazin de haine, program numai de zi, de la 9 dimineata la 9 seara, program doua zile lucrate cu doua libere. 6 L/ora net + bonuri de masa. Numai agenti cu atestat, **1.290 L/luna;** ☎0786.515.500 www.kaas-security.com

30. **AGENT** paza pentru societate comerciala sector 6. Detalii la telefon: ☎0372.722.796

31. **AGENT** paza, angajam cu si fara experienta calificati si atestati. Va rugam trimiteti CV la adresa de e-mail; ☎0758.111.301 office@soimiigs.ro

32. **AGENT** securitate. Societate paza angajeaza agent securitate cu atestat profesional (pentru obiective din zonele Chiajna si Chitila). Posturi disponibile: 20; ☎021.411.51.67

33. **AGENT** vanzari prin telefon, relatii prin tel. la nr.; ☎0786.203.185

34. **AGENT** vanzari produse stomatologice. Cautam persoane cu experienta in vanzari, abilitati de negociere si comunicare.Se ofera salariu fix si comision din vanzari, **800 L;** ☎0746.106.454 office@unidentplus.ro www.unidentplus.ro

35. **AGENT** vanzari pt. firma de inghetata si congelate, salariul fix+ comision. **1.500 L;** ☎0728.666.401 bucuresti@kubo.ro

36. **AGENT** vanzari, angajam agent comercial cu experienta in domeniul vanzarii de produse de uz casnic (hartie ig., servetele, bobine) si produse pt. horeca din aceeasi gama. Specificam: cu experienta, 9-17, ☎0728.777.287 office@maxiclass.ro

37. **AGENT** vanzari, angajam tineri cu abilitati de negociere, comunicare si putere de convingere. Disponibilitate de deplasare-80% din timpul de lucru. Salariu fix+comision+diurna in cazul deplasarilor. Asteptam cv pe e-mail, office@violetgroup.ro

38. **AGENT** vanzari, producator lacuri si vopsele cu sediu in Popesti Leordeni angajeaza agenti vanzari cu experienta. CV la adresa, ☎0744.597.939 gabrielasorodoc@rangriz.ro

39. **AGENT** vanzari. Dageco Invest SRL-dealer auto Citroen, angajeaza agent vanzari cu experinta minim 5 ani, carnet conducere categoria B. Salariu motivant; ☎0722.227.998 laurentiu.badea@honda.com.ro

40. **AGENT vanzari. SC Atu4biz SRL Angajeaza agent vanzari ambalaje, punct de lucru pe Trafic Greu/ Mall Vulcan, experienta in vanzari, eventual portofoliu clienti; ☎0745.196.185 office@atuimob.ro**

41. **AGENTI** comerciali cu cunostinte in domeniul retributii prin comision avantajos pentru Societate distrib de produse consumabile pt. cabinete stomatologice. CV la email; ☎021.335.21.70/ 0728.872.543 financiar@pm_romania.ro

42. **AGENTI** cu sau fara atestat pentru gradinite, scoli, licee din Sectorul 6, posturi interioare, conditii de munca avantajoase, oferim si tichete de masa; ☎0724.201.336/ 0732.016.412

43. **AGENTI** curatenie baieti si fete, program 8 h, cu sau fara experienta. Conditii avantajoase, salariu plus bonuri de masa. ☎0723.395.147/ 0766.443.227

44. **AGENTI** curatenie birouri/ spatii comune full-time/ part-time, zi/ noapte, zona Universitate, Floreasca. Relatii la tel.; ☎0756.206.655

45. **AGENTI** curatenie complex comercial zona Berceni, constituie avantaj experienta in lucrul cu utilaje specific (masina spalat, pardoseli mecanizat); ☎0723.592.603

46. **AGENTI curatenie, birouri/ spatii comune full-time/ part-time, zi, zona Pipera. Relatii la tel.: ☎0753.312.262**

47. **AGENTI curatenie, birouri/ spatii comune full-time/ part-time, zi, zona Pipera. Relatii la tel.; ☎0786.102.013**

48. **AGENTI** curatenie, birouri/ spatii comune full-time/ part-time, zi/ noapte, zona Petrache Poenaru. Relatii la tel.: ☎0731.178.581

49. **AGENTI** curatenie, birouri/ spatii comune/ spatii comerciale, full-time/ part-time, zi/ noapte, zona Baneasa. Relatii la tel.; ☎0744.651.070

50. **AGENTI curatenie, birouri/ spatii comune/ spatii comerciale, full-time/ part-time, zi/ noapte. Relatii la tel.; ☎0760.498.288**

51. **AGENTI** curatenie, spatii comerciale full-time/ part-time, zi/ noapte, zona Baneasa. Relatii la tel.; ☎0744.651.070

52. **AGENTI** curatenie, spatii comerciale full-time/ part-time, zi/ noapte, zona Lujerului. Relatii la tel.: ☎0753.312.264.

53. **AGENTI** curatenie, spatii comerciale full-time/ part-time, zi/ noapte, zona Vitan. Relatii la tel.; ☎0753.312.260

54. **AGENTI** de curatenie (30) pentru zonele Drumul Taberei, Ghencea, Militari, Titan. Conditii avantajoase de salarizare, plata ore suplimentare, bonusuri. Sunati L-V 08.00 - 17.00; ☎021.335.00.11

55. **AGENTI** de curatenie pentru hipermarket, zona Berceni, contract de munca, program 8 ore, conditii avantajoase; ☎0758.044.134

56. **AGENTI** de curatenie pentru hypermaket zona Militari. Contract de munca, conditii avantajoase; ☎0722.202.688

57. **AGENTI** de interventie. Anaconda Security Force angajeaza agenti de interventie. Relatii la tel. ☎021.352.02.46

58. **

LOCURI DE MUNCĂ

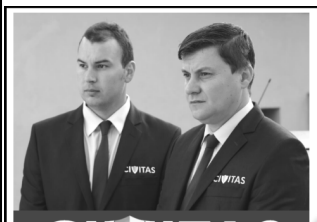

Unul dintre principalii furnizori naţionali de servicii de securitate angajează în condiţii avantajoase

AGENŢI SECURITATE

CIVITAS

pentru obiective retail în Bucureşti (zonele Băneasa / Barbu Văcărescu).

DATE DE CONTACT PENTRU INTERVIU:
Nr. telefon: 0732.960.951, luni-vineri între orele 8.00-16.00
Adresa: Calea Floreasca nr.175, etaj 2, sector 1, clădirea Floreasca Tower.
Staţie metrou: AUREL VLAICU, staţie RATB 135: MIRCEA ELIADE, staţie tramvai nr. 5: Şos. Pipera; E-mail: resurse.umane@civitasgroup.ro

63. **AGENTI** de securitate (femei si barbati), salariu lunar, fara intarzieri. Asiguram calificare profesionala, servicii medicale gratuite. S.C. Astra Nova Security angajeaza pentru Bucuresti; ☎0728.877.450/ 0730.899.150 marian.zecheru@astrasecurity.ro

64. AGENTI de securitate cu atestat, din Bucuresti si zonele limotrofe pentru firma de paza; ☎0769.061.070/ 0740.220.202

65. **AGENTI** de securitate cu sau fara atestat. Companie de securitate angajeaza. Conditii avantajoase; ☎0726.906.599

66. **AGENTI de securitate pentru Bucuresti angajeaza Integra Guard. Program flexibil, salariu atractiv. Relatii la sediul firmei, str. Alex Balasanu nr. 3, sectorul 4 (metrou Tineretului), sau la telefon: ☎0758.111.018**

67. **AGENTI** de securitate pentru obiectiv, zona B-dul Iuliu Maniu si B-dul Timisoara pt. societate de paza si protectie; ☎0751.284.721/ 0734.444.411 recrutare@companiadepaza.ro

68. **AGENTI** de securitate pentru obiectiv, zona comuna Pantelimon pt. societate de paza si protectie, ☎0751.284.721/ 0734.444.411 recrutare@companiadepaza.ro

69. AGENTI de securitate pentru obiective din Bucuresti pentru firma de paza. Posturile disponibile sunt pentru femei si barbati, salariile se primesc intotdeauna la timp. Oferim si dorim seriozitate; ☎0748.019.214

70. **AGENTI de securitate pentru obiective din Snagov, angajeaza firma de paza. Salariile se primesc la timp, 1.200 L; ☎0748.019.214**

71. **AGENTI** de securitate posturi interior, program 8 ore, salariu motivant, pentru firma de paza; ☎021.337.44.77

72. AGENTI de securitate si dispeceri (femei si barbati) din Bucuresti si zonele limitrofe angajeaza firma Swat Force International. Conditii de salarizare deosebite. Trimiteti CV pe email; ☎0731.731.319/ 0731.731.311/ 0725.443.340 office@swatinternational.ro

73. **AGENTI de securitate si dispeceri angajeaza firma Swat Force International. Salariul net 1.200-1.400 L; ☎0761.156.982/ 0734.222.064/ 0725.443.340**

74. **AGENTI** de securitate si sef obiectiv, din Bucuresti si judetul Ilfov pentru obiective industriale, angajeaza Data Systems Solutions. Conditii: certificat de calificare profesionala, atestat, permis de conducere categoria B constituie un avantaj. Date de contact tel. si e-mail: ☎021.667.00.38 office@datasystemssolutions.ro

75. **AGENTI** de securitate, cu si fara permis, pentru obiective in Bucuresti; ☎0734.331.696/ 0734.331.750/ 021.335.44.91

76. **AGENTI** de securitate, Sc Orostar Invest Srl angajeaza agenti de securitate pt. sect. 6 Bucuresti. Tel.: ☎0766.330.084/ 0751.168.950/ 0736.644.955 orostar_invest@yahoo.com

77. **AGENTI** de securitate, societate de paza si protectie angajeaza agenti de securitate pentru obiectiv, zona B-dul Theodor Pallady, ☎0751.284.721/ 0734.444.411 recrutare@companiadepaza.ro

78. **AGENTI** de securitate, Societate de paza si protectie angajeaza agenti de securitate pentru obiectiv, zona metrou Republica, Drumul Intre Tarlale, ☎0751.284.721/ 0734.444.411 recrutare@companiadepaza.ro

79. **AGENTI** de securitate, Societate de paza si protectie, angajeaza urgent agenti de securitate cu atestat, pentru Ploiesti. Conditii avantajoase de munca, ☎0741.207.206

80. **AGENTI** de securitate. Societate de paza angajeaza agenti de securitate, cu atestat, pentru obiectiv in orasul Targu Mures. Se asigura program flexibil si salariu atractiv; ☎0786.373.717/ 0753.062.603

81. **AGENTI** de securitate. Societate de paza si protectie angajeaza agenti de securitate pentru obiectiv, zona Chitila; ☎0751.284.721/ 0734.444.411 recrutare@companiadepaza.ro

82. **AGENTI** imob. Agentie Imobiliara Obor, sediul stradal, birou modern, angajeaza agenti imobiliari motivati cu experienta min. 5 ani, vanzari, inchirieri, comision 50%; ☎021.688.08.67/ 0746.301.722

83. **AGENTI** imobiliari cu/ fara experienta, Bucuresti+IF, carte munca, bonusuri masina, telefon, comision, publicitate, birou individual, colectiv deosebit, sediu Mall Vitan, in vila; ☎0758.323.323/ 021.539.49.19 office@imobservicecenter.ro www.imobservicecenter.ro

84. **AGENTI** imobiliari cu/ fara experienta, un avantaj sa cunoasca traseele sectorului 4 si cu cunostinte ps, buni negociatori, seriosi, oferim salariu fix, carte munca, telefon, program comision; ☎0761.609.243/ 0720.039.035

85. **AGENTI** imobiliari cu/fara experienta (experienta in vanzari constituie avantaj), pentru sediile noastre din Sectorul 2 si Sectorul 3, comision 40 %+ bonsuri, carte de munca, masina, sediu pozitionat stradal; ☎0788.100.999

86. **AGENTI** imobiliari cu/fara experienta (experienta in vanzari constituie avantaj), pentru sediile noastre din sectorul 2 si sectorul 3, comision 40% + bonusuri, carte de munca, masina, sediu pozitionat stradal; ☎0788.100.999

87. **AGENTI** imobiliari cu/fara experienta pentru zonele lancului, Nerva Traian, Tineretului, Unirii, Vitan, Alba Iulia, oferim training, carte munca, auto, decont taxi, publicitate agresiva, departament juridic, mediu de lucru performant, **1.000 €;** ☎0755.075.901/ 021.252.33.22 office@excesimobiliare.ro www.excesimobiliare.ro

88. **AGENTI** imobiliari, Compania Neoland angajeaza agenti imobiliari in conditii avantajoase. Nu este necesara experienta, oferim training gratuit. Obligatoriu permis de conducere. Asteptam cv-uri pe mail, ☎0749.187.744 office@neolandinvest.ro www.neolandinvest.ro

89. **AGENTI** imobiliari, cu sau fara experienta in domeniu, experienta in vanzari constituie un avantaj, pentru sediul din Piata Muncii, se ofera carte de munca, salariu, comision progresiv raportat la tranzactiile efectuate, **2.000 €;** ☎0772.215.369 office@alaskanimob.ro www.alaskanimob.ro

90. **AGENTI** imobiliari, experienta in vanzari/ inchirieri, comision 50%, sediul central, abonamente, telefoane, birou propriu, publicitate agresiva; ☎0765.407.175

91. **AGENTI** imobiliari. Allianceimob angajeaza agenti imobiliari cu/ fara experienta in domeniu, pt. departamentele vanzari si inchirieri, persoane serioase, dinamice, comunicative, castiguri substantiale; ☎0755.200.044/ 031.419.20.05 internationalimob@gmail.com www.internationalimob.ro

92. **AGENTI** imobiliari. Din ianuarie marim echipa, salariu si comision, agentie imobiliara zona Dristor; ☎0722.338.326

★★★★★★★★★★★★★★★★★★★

95. **AGENTI INTERVENTIE, RPG SECURITY ANGAJEAZA AGENTI INTERVENTIE, POSESORI PERMIS CAT. B DE MINIM 3 ANI, CU DOMICILIUL IN BUCURESTI SAU ILFOV. SALARIU NET 1740RON. PENTRU PROGRAMARI LA INTERVIU SUNATI IN INTERVALUL L-V 9-16, 1.740 L; ☎0219534 AUTO@RPG.RO WWW.RPG.RO**

★★★★★★★★★★★★★★★★★★★

93. **AGENTI** interventie cu certificat de calificare sau atestat, pentru Bucuresti. Detalii la; ☎0755.126.002

94. **AGENTI** interventie pt. firma de paza, atestat profesional si experienta, permis cat. B, constitutie atletica, rezistent la stres. Interviuri in str. Motilor nr. 13 A, sc. 1, et. 1, ap. 5, interfon 555; ☎0786.131.224 cristian.neagu@cosepa.ro

96. **AGENTI** Magnum Pro Imob angajeaza agenti imobiliari cu/ fara experienta. Job full time, sediu central (rond Alba Iulia), publicitate agresiva, comision 50% plus bonusuri de performanata, contract de munca; ☎0760.130.069

97. AGENTI PAZA - 30, CU/FARA ATESTAT, SALARIZARE FOARTE BUNA; ☎0766.091.230/ 021.310.27.63

98. **AGENTI** paza angajam in zonele Crevedia, Buftea, Otopeni, in conditii decente; ☎0723.139.522

99. **AGENTI paza angajam; ☎021.335.03.11**

100. **AGENTI** paza cu atestat, din Bucuresti, salariu net **800 L;** ☎0723.330.08

101. **AGENTI** paza obiective. Angajam cu contract de munca agenti de securitate din sectoarele 1, 2, 6, pentru obiective situate in zona de nord a Bucurestiului, Angajam personal paza si din judetele limitrofe. Contact l-v orele 9-16; ☎0749.050.576/ 0723.567.112 iulian.draganete@securitas.com.ro

102. **AGENTI** paza pentru Bucuresti pentru firma paza. Salariu foarte atractiv, scolarizare pentru atestat, conditii excelente; ☎0732.035.647

116. **AGENTI** securitate SC Bidepa Expert SRL angajeaza agenti securitate pentru obiective din Bucuresti si zona limitrofa. Persoanele interesate trebuie sa detina atestat profesional si sa nu aiba antecedente penale; ☎0725.259.405 resurseumanebidepa@yahoo.ro

117. **AGENTI** securitate tanar pt. obiectiv clinica oftalmologica, atestat profesional si experienta in paza, constitutie atletica, rezistent la stres. Interviuri in str. Motilor nr. 13 A, sc. 1, et. 1, ap. 5, **1.200 L;** ☎0786.179.511 recrutare@cosepa.ro

118. **AGENTI** securitate zona Tunari/Otopeni/ Pipera, pt. supermarket, banii la timp, angajare imediata 3 agenti. Interviuri L-V 09-16, str. Motilor nr. 13, sc. 1, et. 1, ap. 5, reper metrou Mihai Bravu, **1.400 L;** ☎0786.179.511 recrutare@cosepa.ro

119. AGENTI SECURITATE, BARBATI SI FEMEI - EVENTUAL SI PENSIONARI LIMITA VARSTA, ATESTAT, TURE BUCURESTI; ☎021.230.30.75

★★★★★★★★★★★★★★★★★★★

120. AGENTI SECURITATE, RPG SECURITY ANGAJEAZA AGENTI DE SECURITATE CU DOMICILIUL IN BUCURESTI SAU ILFOV, SALARIU NET, PENTRU PROGRAMARE LA INTERVIU SUNATI LA TEL. (L-V, 9:00-16:00) 1.200 L; ☎0219534 WWW.RPG.RO

★★★★★★★★★★★★★★★★★★★

121. **AGENTI** securitate, urgent, conf. Legii 333/2003, pentru Bucuresti, zonele Crangasi, Berceni, Colentina. Oferim contract de munca perioada nedeterminata + eventuale bonusuri; ☎0768.444.434

122. **AGENTI** securitate. Civitas - unul dintre principalii furnizori nationali de servicii de securitate, angajeaza in conditii avantajoase agenti securitate pentru obiective retail in Bucuresti (zonele Baneasa / Barbu Vacarescu). Date de contact pentru interviu: nr. tel: 0732.960.951, luni - vineri intre orele 8.00-16.00. Adresa: Calea Floreasca nr. 175, etaj 2, sector 1, cladirea Floreasca Tower. Statie metrou: Aurel Vlaicu, statie RATB 135: Mircea Eliade, statie tramvai nr. 5: Sos. Pipera. E-mail: resurse.umane@civitasgroup.ro ☎0732.960.951

123. **AGENTI** Societatea Interguard Group angajeaza agenti securitate cu calificare conform legii si dispeceri centru alarma. Posturi disponibile 20. tel: ☎0747.275.370/ 0757.104.575/ 021.411.51.67

124. **AGENTI** vanzari in cadrul companiei RCS-RDS. Se ofera contract de munca, salariu fix, comision, bonusuri in functie de performanta, posibilitate de evolutie profesionala, **2.500 L;** ☎0770.926.472 ionut.voicu@rcs-rds.ro

125. AGENTI vanzari pentru SC Tarell Impex, Distribuitor bere Ursus; office@tarell.ro/ administrativ@tarell.ro

103. **AGENTI** paza pentru CG Carpat Guard pentru zonele Militari, Berceni, Pantelimon, Colentina, Pipera. Salariul la termen; ☎0786.410.128/ 0769.075.995

104. **AGENTI paza, agenti de securitate cu atestat, angajam pentru obiective din Orasul Chitila. Interviurile luni-vineri, 08.00 - 18.00; ☎0735.315.114**

105. **AGENTI** paza. Angajam urgent agenti de paza, salariu **1.000 L;** ☎021.423.00.69/ 0749.132.171

106. **AGENTI** paza. Angajam urgent agenti paza, barbati, cu atestat, cu domiciliul in Bucuresti/ Ilfov. Pentru detalii sunati la; ☎0732.015.763

107. **AGENTI publicitari vanzari directe (door to door), fete si baieti cau sau fara experienta. Venit minim 1.500 L; ☎0768.915.226**

108. AGENTI securitate cu atestat angajam urgent. Salariu 900-1.200 L, ☎0737.039.536

109. **AGENTI** securitate pentru obiective Bucuresti - BGS Divizia Securitate, salariu atractiv, conditii placute de munca, prime lunare, bonusuri, servicii medicale gratuite, excursii gratuite munte / mare, asiguram calificare profesionala. Interviurile: str. Calea Vitan nr. 293, sector 3, luni-vineri, 09.00-16.00. Mijloace de transport: 124, 202, 223, 135, 123 Auchan Vitan, vis a vis de Targul Auto Vitan. Relatii la tel./mail; ☎0757.094.437/ 0749.062.295/ 021.330.51.20 recrutari@bgs.ro

110. **AGENTI securitate pentru posturi de interior, in zonele: Baneasa, Pipera, Lacul Tei, Floreasca. Oferim salarii motivante si scolarizare gratuita; ☎0725.500.510**

111. **AGENTI securitate pentru posturi de interior, in zonele: Timpuri Noi, Brancoveanu, Crangasi, Regie. Oferim atestare gratuita si echipament gratuit; ☎0725.500.510**

112. **AGENTI securitate pentru zonele: Berceni, Rahova, Ferentari, D. Taberei, Militari si Ghencea. Oferim scolarizare si echipament gratuit; ☎0725.500.510**

113. **AGENTI securitate pentru zonele: Obor, Dristor, Vitan, Titan, Pantelimon, Republica, cartier 23 August. Oferim scolarizare gratuita si echipament gratuit; ☎0725.500.510**

114. **AGENTI** securitate pt. monitorizare video, program 8 ore L-V, zona Aviatorilor. Interviuri L-V 09- 16, str. Motilor nr. 13, sc. 1, et. 1, ap. 5, interfon 555, reper metrou Mihai Bravu, **1.100 L;** ☎0786.179.511 recrutare@cosepa.ro

115. **AGENTI** securitate pt. supermarket, banii la timp, angajare imediata 10 agenti. Interviuri L-V 09-16, str. Motilor nr. 13, sc. 1, et. 1, ap. 5, interfon 4; ☎0786.335.129 recrutare@cosepa.ro

126. **AGENTI vanzari, cerinte minime: bacalaureat, experienta in telecomunicatii, permis auto, contact: ☎0701.032.709 odagiu.alin@gmail.com**

127. **AGENTI** vanzari. Cautam agenti vanzari cu sau fara experienta, p 11-20, l-v, salariu fix, comision, bonusuri de volum. In functie de experienta se ofera si masina posibilitate de promovare, evaluare la 3 luni; ☎0784.263.105 dan_ion@telekom.ro

128. **AGENTI** vanzari. Cerinte: serios, permis de conducere, masina personala (se ofera comision si salariu motivant). Avantaje: salariu minim 300 €, 3 vacante platite pe an; ☎031.421.07.62 maiosistem@yahoo.com

129. **Agenti curatenie,** birouri, spatii comune, full-time/ part-time, zi, zona Colentina. Relatii la 0764483162.

130. **AGENTI,** agenti curatenie, spatii comerciale full-time/part-time, zi/noapte, zona Rahova. Relatii la: ☎0786.102.011

131. **AGENTI,** imobiliari/brokeri, se cauta persoane cu fara experienta, cunoscatori sectoarele 4 si 5. Se ofera birou individual, laptop, programe imobiliare, comision. Va asteptam la interviu venituri lunare 500 €, **500 €;** ☎0727.103.847

132. **AGENTI.** Dab Security angajeaza agenti de securitate pentru centru SPA. Salariul motivant. Relatii la telefon; ☎0786.014.803

133. **AGENTI.** Firma de paza angajeaza agenti paza pentru Bucuresti, salariu atractiv, conditii excelente, posibilitate scolarizare pentru atestat; ☎0762.609.405/ 0732.035.647/ 0755.162.034

134. **AGENTI.** SC Aek Security Division SRL angajeaza pentru Bucuresti si Ilfov: agenti securitate, sef tura, dispeceri, inspectori securitate, servanti pompieri. Conditii avantajoase de salarizare si program + bonificatii. Relatii la tel.; ☎021.336.10.10 resurse.umane@aeksecurity.ro

135. **AJUTOR** bucatar (bucatar). Restaurant L'Incontro, Titan, angajeaza: ajutor bucatar (bucatar) cu experienta si dispecera preluari comenzi livrare la domiciliu cu experienta. Relatii la sediul firmei sau la tel.; ☎0732.113.701

136. **AJUTOR** bucatar (femeie), angajam pentru locatie in cladire cu birouri. CV la e-mail: ☎0724.045.501/ 0731.236.044 georges.treats@gmail.com

137. **AJUTOR** bucatar cu experienta bucatarie romaneasca si internationala pentru restaurant din zona Piata Dorobanti; ☎021.231.09.08/ 0748.750.029

138. **AJUTOR** bucatar cu experienta, zona dorobanti Perla la Bistro Dorobanti, conditii salarizare bune, mediu dinamic si motivant. Tel. intre orele 10-12:00 SI 16:20:00; ☎0730.863.443 bistrodorobanti@yahoo.ro www.bistrodorobanti.ro

139. **AJUTOR** bucatar si salatier cu experienta, zona p-ta Muncii, ☎0784.575.200

140. **AJUTOR** bucatar, angajeaza autoservire restaurant, zona Piata Victoriei, Vitan si Floreasca; ☎0729.629.424/ 0720.529.532

141. **AJUTOR** bucatar, femei servici pentru restaurant sector 1; ☎0734.324.386

142. **AJUTOR** bucatar, femeie, Curtea Berarilor str. Selari nr. 9-11. ☎0735.861.681/ 0735.861.682

143. **AJUTOR** bucatar, firma de catering angajeaza ajutor bucatar cu experienta. Firma se afla in sect. 2, zona Colentina. Program de luni pana sambata 06:00-14:30. Salariu 1000lei. Informatii la tel. intre orele 15-20, **1.000 L;** ☎0799.629.838 nicolaennnicolae@yahoo.com

144. **AJUTOR** bucatar, pentru fast-food in zona Drumul Taberei; ☎0723.288.885

145. **AJUTOR bucatar, personal linie autoservire, preparator salate, program de lucru avantajos l-v, salariu atractiv; ☎0736.096.527**

146. **AJUTOR** bucatar, Restaurant cu specific libanez angajeaza ajutor bucatar si ospatar cu experienta, ☎0754.760.553/ 0732.387.228

147. **AJUTOR** bucatar. Angajam ajutor bucatar cu minim de experienta. Pentru interviu sunati la; ☎0723.193.763

148. **AJUTOR** bucatar. Emte Burgerie Gourmet in Dr. Taberei. Angajam ajutor de bucatar. Tineri cu experienta minim 1 an si sau fara experienta. Oferim locuri de munca part time si full time; ☎0731.669.966 emte262@gmail.com

149. **AJUTOR** bucatar. Fast Food angajeaza ajutor bucatar, femeie la vase, zona 13 Septembrie; ☎0722.846.177

150. **AJUTOR** bucatar. K-Grill angajeaza ajutor bucatar, casier si asistent manager urgent. Vino si alatura-te echipei noastre, salariul atractiv, cerem si oferim siguranta si serioazitat. Asteptam CV-ul tau, specifica postul; ☎021.467.01.25 ema.petre@administratorseu.com www.k-grill.ro

151. **AJUTOR** bucatar. Restaurant chinezesc Din Fu angajeaza urgent ajutor bucatar. Adresa: str. Alexandru Moruzzi nr. 76 A sect 3 Bucuresti (vis a vis de Mall Vitan). Informatii la tel. dupa ora 10:00; ☎0728.192.277 sperchezroxana@yahoo.com

152. **AJUTOR** bucatar. Restaurant Paraul Rece angajeaza ajutor de bucatar cu experienta, program in ture, relatii zilnic dupa ora 8.30 la telefon (cosmote) sau trimiteti CV pe mail; ☎0788.963.466 office@laparaulrece.ro www.laparaulrece.ro

153. **AJUTOR** bucatarie. Fast food angajeaza ajutor bucatarie (fata, femeie), energica, cu experienta, program: luni-vineri 7-17, sambata 7-15. Salariu, 1.700 ron, **1700 L;** ☎0733.179.381

154. **AJUTOR** de bucatar cu experienta pt. restaurant central in Bucuresti cu specific mediteranean, pentru mai multe detalii suna la tel., Raluca; ☎0722.685.386 oana@starchefs.ro

155. **AJUTOR DE BUCATAR LA CALD/ RECE CU EXPERIENTA ANGAJAM-RESTAURANT. INTRE ORELE 9.00 - 15.00; ☎0735.861.683**

156. **AJUTOR** de bucatar pentru pizzerie. Cerinte: experienta minim 1 an, domiciliul sector 5 sau 6; ☎0734.167.169/ 0726.731.313 anghel30@yahoo.com www.almondopizza.ro

157. **AJUTOR** de bucatar si bucatar, cu calificare si experienta, pentru Restaurant Casa Anca Titan. Relatii la telefon: ☎0721.333.344

158. **AJUTOR de bucatar si spalator vase pt. restaurant Sector 1, Bucuresti; ☎0725.498.366**

159. **AJUTOR de bucatar, femei bucatarie pentru fast-food, zona Delfinului, salariu avantajos; ☎0764.673.064**

160. **AJUTOR** de bucatar, pt. restaurante din Mall Vitan, Promenada si Baneasa. Detalii la tel. CV-uri la email, **1.200 L;** ☎0728.063.417 recrutare@passion4work.ro

161. **AJUTOR** la vase si curatenie.Restaurant din sect. 4 zona Aparatorii Patriei angajeaza un ajutor in bucatarie la spalat vase si curatenie, program in ture 2 zile cu 2 zile, relatii zilnic dupa ora 8.30 ☎0788.963.466

162. **AJUTOR** mecanic auto cu experienta pentru service auto, program de lucru 9.00-18.00, conditii bune de munca, rugam seriozitate; ☎0766.432.216 magic_motor@yahoo.com

163. **AJUTOR ospatar fara experienta si ajutor bucatar, salariu 1.000-2.000 L, plus tips, interviu Str. Barbu Iscovescu 19, intre orele 14-18 de l-v, ian.18 - feb.5; ☎0740.258.665**

164. **AJUTOR** ospatar pentru Tratoria Ilcalcio Drumul Taberei; ☎0730.900.806

165. **AJUTOR** ospatar/ picol (fara experienta/ necalificat). Restaurantul este situat in zona Tineretului. Salariu 1.000-1200 L, + tips la oala. Posibilitate de calificare. Rugam seriozitate; ☎0740.626.289/ 0722.535.363

166. **AJUTOR** pizzar fara experienta. Detalii: ☎0737.484.827

167. **AJUTOR** shaormar fara experienta pentru shaormerie zona Berceni, sector 4, se asigura masa zilnic si cm, conditii deosebite de munca, spatiu ventilat, ac, **1.400 L;** ☎0767.599.506

168. **AMBALATOARE** confectii textile, camasi, tricouri, cu experienta, confectionere, masiniste triploc simpla, ctr. munca, salariu, tichete masa, zona Bucurestii Noi Laromet; ☎0731.022.108

169. **AMBALATOARE** confectii textile, camasi, tricouri, cu experienta, confectionere, masiniste triploc simpla, ctr. munca, salariu, tichete masa, zona Bucurestii Noi Laromet; ☎0731.022.108

170. **AMBALATOARE** in fabrica produse electrocasnice (platforma Faur - statie de metrou Republica). Pentru detalii sunati la tel., de luni pana vineri intre orele 9.00 si 17.00; ☎021.255.17.02/ 0740.103.625

171. **AMBALATOR** in Bucuresti, pt. Global Plast; ☎0725.354.339

172. **AMBALATOR** role saci. Fabrica in Mogosoaia. Transport decontat. Program 12h/24h libere, 4 ture pe saptamana. Salariu peste minimum pe economie si bonusuri pentru depasirea normei. Conditii civilizate de munca. Rugam seriozitate; ☎0722.309.408 office@for-ever.ro

173. **ANGAJAM** secretara pentru firma sector 1, salariu atractiv, carte de munca, relatii la telefon: ☎0761.465.985

Firmă producţie (Bucureşti, zona Ghencea) angajează

MUNCITORI ÎN FABRICĂ

pentru perioadă determinată

Cerinţe: persoane harnice, serioase, cu disponibilitate la lucru program prelungit.
Oferim: salariu fix, bonus lunar în funcţie de performanţe, tichete de masă, plata orelor suplimentare, decontare transport.
Telefon: 0720.112.734

174. **ANIMATORI** copii. Fete si baieti pt animatori petreceri copii, tineri, draguti, fara defecte fizice, veseli, energici, iubitori copii. Training gratuit, salariu crescendo de la 1.000 la 1.200 ron + tips, **1.200 L;** ☎0765.605.757 anca@caravanapersonajelor.ro www.caravanapersonajelor.ro

175. **ASISTENT** manager (nu activitati de secretariat) cu experienta pe domeniul constructii dezvoltare imobiliara. Persoanele interesate pot trimite CV la e-mail. Doar CV cu poza; ramona@metropolitanresidence.ro

176. **ASISTENT** manager la salon de infrumusetare, zona Doamna Ghica. Conditii avantajoase, mediu de lucru placut. Relatii la: ☎0720.584.203

177. **ASISTENT** manager, angajez dna., dra., pentru evidenta documente magazin de prezentare automatizari, **1.500 L;** ☎0734.212.983

178. **ASISTENT** manager, angajez secretara draguta dezinhibata si discreta. Mai multe detalii la tel/mess/mail. Rog si ofer seriozitate, **5.000 L;** beta_plus92@yahoo.com

179. **ASISTENT** manager, magazin cosmetice si articole prins parul cautam si angajam un asistent manager si o vanzatoare, ☎0721.829.929 karmisee.office@gmail.com

180. **ASISTENT** manager, secretara agentie imobiliara, cu/ fara experienta domeniul imobiliar, cunostinte contracte, MS Office, contabilitate primara, editare site, dinamica, spirit de echipa, bun organizator, aspect fizic placut; ☎0755.075.901/ 021.252.33.22 iancului@excesimobiliare.ro www.excesimobiliare.ro

181. **ASISTENT** manager. Angajam doamna cu studii superioare, limba englza avansat, personalitate, bun organizator, aspect fizic placut. Anunt serios. Salariu motivant. Contract de munca. P-ta Romana. CV+foto pe mail. Tel. dupa orele 16, **8.000 L;** ☎0728.333.000 office.monamour@gmail.com www.monamour-masaj.ro

182. **ASISTENT** manager. Angajam pentru birou Bucuresti asistent manager general. Obligatoriu cunostinte solide calculator si limba franceza la nivel avansat. CV-uri doar in limba franceza, la: office@prestaserviceinter.ro

183. **ASISTENT** manager. Aptitudini PC, contabilitate primara, bun organizator, bun in comunicare si dornic sa promoveze.Pachet salarial atractiv, **1.500 L/ luna;** ☎0769.161.882 office@prologicfm.ro

184. **ASISTENT** manager. Magic Bingo anagajeaza asistent manager. Cerinte: capacitate de organizare si orientare spre rezultate, persoana dinamica, entuziasta, cu atitudine pozitiva, responsabilitate si integritate; gelu.alexandrescu@yahoo.ro

185. **ASISTENT manager. SC ATU4BIZ SRL angajeaza asistent manager pentru distributie ambalaje, pct. lucru Ianga Vulcan pe Trafic Greu, contabilitate primara /secretariat; ☎0745.196.185 office@atuimob.ro**

186. **ASISTENT** medical, clinica cu sediul in Popesti-Leordeni angajeaza asistent medical generalist cu/fara experienta sau elev scoala postliceala asistenti. Necesar notiuni de operare PC, **1.000 L;** ☎0766.549.569 endemedica@yahoo.com

187. **ASISTENT** medical. Camin de batrani particular angajeaza urgent asistente. Se accepta si program part time. Relatii la telefon; ☎0722.621.462 caminprivat@gmail.com

188. **ASISTENT** vanzari in domeniul vanzarilor de gratare, in cadrul unui showroom din sector 1. Detalii la tel., CV-uri la email, **1.200 L;** ☎0728.063.417 recrutare@passion4work.ro

189. **ASISTENTA** /secretara personala open part/full. Accept fara experienta. Orasul si varsta nu conteaza. Ofer salariu atractiv, bonus lunar, posibilitate de a avansa. Rog CV+3 poze. Doar pers. hotarate, **800 €;** ceva.diferit@yahoo.com

190. **ASISTENTA** de farmacie si lucrator produse naturiste-eleva a unei scoli postliceale de farmacie din Bucuresti. Oferim posibilitatea efectuarii stagiului de practica cerut de catre scoala postliceala de farmacie si acordam adeverinte la sfarsit; ☎0720.882.763/ 0786.200.034 zenithplantsrl@gmail.com

191. **ASISTENTA farmacie zona Bucurestii Noi (parc Bazilescu); ☎0768.034.382**

192. **ASISTENTA** firma cauta secretara - asistenta: open mind, fara obligatii, seriozitate, minim 20 de ani. Program luni-vineri 7 ore max. pe zi. Trimite CV+ 3 poze. Salariu atractiv; jobsecretara2016@gmail.com

193. **ASISTENTA** marketing/ vanzari, program flexibil, de preferinta studenta, limba engleza, cunostinte operare calculator, salariu atragator; ☎0727.210.517

194. **ASISTENTA** medicala cu experienta pediatrie, zona Giulesti. Rog seriozitate; ☎0723.618.855 simonaanastasescu99@gmail.com

195. **ASISTENTA medicala, angajeaza camin de batrani, zona 1 Mai, Pod Constanta; ☎0720.153.950/ 0766.266.679**

196. **ASISTENTA** ofertare, noua colega va realiza devize si oferte. Studii medii/ superioare, cunostinte operare PC, eventual carnet cat. B, asteptam CV pe mail; office@alumatic.ro www.alumatic.ro

197. **ASISTENTA** Om de afaceri caut fata placuta pentru functia de secretara. Poate fi si studenta. Program flexibil, carte de munca. CV si foto la email, **800 €;** andrei.renergy@yahoo.com

198. **ASISTENTA** personala, tanara draguta, sociabila, open-minded. Disponibilitate deplasari impreuna cu managerul. Nu este necesara experienta, program flexibil, poate fi studenta. Salariu foarte atractiv. CV, poze; simjobs90@yahoo.com

199. **ASISTENTA** secretara. Manager atractiv, caut asistenta personala open-minded (aspect fizic placut, minim 1.70). Nu se cere experienta. Rog fotografii clare, descriere; **3.000 L;** alexd2013alex@yahoo.com

200. **ASISTENTA** stomatolog, angajam asistente medicale pentru clinica dentara SDA Medical Dental Clinic. Cerinte: studii de specialitate si/sau experienta, autorizatie de la Ordinul Asistentilor Medicali, disciplina, comunicare, ☎0735.166.788 sdamedical@yahoo.com sdamedical.ro

201. **ASISTENTA** tv, angajeaza-te la Jasmin Channel. Care sunt avantajele tale: castiguri colosale, inveti sa fii dezinvolta, vei invata care este unghiul potrivit pentru tine al camerei de filmat, cariera de succes, avansare pe plan profesional, vei invata cum sa vorbesti, cum sa te comporti si cum sa ai o atitudine de succes in fata camerei de filmat, vei beneficia de make-up, manichiura, stilist, coafat gratuit. Experienta nu este necesara. Pentru mai multe detalii suna la tel. Te asteptam; ☎0762.568.635

202. **ASISTETA** medicala. Centru de ingrijire persoane varstnice, oras Pantelimon, judet Ilfov angajeaza asistenta medicala si infirmiera. Ture 24/48h; ☎0766.861.513 office@caminsantamaria.ro www.caminsantamaria.ro

203. **BAIAT** sau fata angajez, vanzator pentru chiosc flori; ☎0787.873.596

204. **BAIETI** sau fete pe postul de vanzator (cu sau fara experienta) intr-un magazin de telefonie mobila si accesorii gsm. Salariu fix, procentaj, **1.000 L;** ☎0786.100.088

205. **BAIETI,** cunosti limba engleza si iti place sa socializezi ? TeamVisionStudio cauta colaboratori. Intra pe site si programeaza-te la interviu; ☎0746.847.466 chat@teamvisionstudio.ro www.teamvisionstudio.ro

206. **BAIETI,** cunosti limba engleza si iti place sa socializezi ? TeamVisionStudio cauta colaboratori. Intra pe site si programeaza-te la interviu; ☎0746.847.466 chat@teamvisionstudio.ro www.teamvisionstudio.ro

207. **BAIETI,** Fish Bar angajam baieti si fete vase cu sau fara experienta, in bucatarie deschisa, salariu atractiv; ☎0737.517.404/ 0723.337.720 maftei.octavian@gmail.com

208. **BANDZICAR** si lucratori sala croit care sa stie operatiile din sala de croit (spanuit, timbrat, termocolat) pentru fabrica de confectii textile, salariu si tichete de masa, mediu de lucru placut, zona Viilor; ☎021.424.62.93

209. **BARABAT.** Ofer cazare si masa unui barbat fara obligatii pentru intretinerea unei microferme. Astept provincia; ☎0722.302.309

210. **BARAMAN** si ospatar, program 24/48, restaurant zona lancului; ☎031.432.74.29

211. **BARBAT,** persoana pentru curatenie in spital privat, zona P-ta Victoriei. Contract nedeterminat, tichete de masa, venit net peste 1.000 lei; ☎0756.011.983 cariere@markas.ro

212. **BARBATI** necalificati la carucioare pentru firma curatenie - Carrefour Baneasa; ☎0733.030.402

213. **BARBATI** necalificati pt. presa, firma curatenie angajam la Metro Berceni; ☎0733.030.414

214. **BARBATI** pentru curatenie si strans carucioare, hypermarket din zona Militari. Contract de munca, conditii avantajoase; ☎0722.202.688

215. **BARISTA,** Lant de cafelene in Bucuresti angajeaza barista pentru locatie noua; ☎0729.848.961 badila.lucian@gmail.com

216. **BARMAN** cu experienta, pentru restaurant zona Dudesti; ☎0760.491.293

217. **BARMAN** restaurant in zona bulevardul basarabia angajeaza barman incepator, bucatar cu experienta si livrator cu auto personal si cunoscator zone sector 2 si 3. ☎0734.190.039/ 0765.566.170

218. BARMAN, ajutor ospatar, personal vase, pentru Trattoria IL Calcio din Drumul Taberei nr.68. ☎0722.886.151

219. **BARMAN, barmanita cu experienta, pentru Cafenea din sectorul 2; ☎0785.931.020 officeionela@yahoo.com**

220. **BARMAN,** picol, pizzar, ajutor bucatar, ospatar, sofer livrator, femeie pentru vase, angajeaza Trattoria Mellini. Sos. Vitan nr. 146; ☎0766.089.574/ 0765.500.993

221. **BARMAN.** Kafeterya Cafe angajeaza urgent barman cu experienta si calificare, interviuri la sediul Kafeterya, pe Bd. Regina Elisabeta 63, sector 5. Cv-urile pe: ☎0721.200.220 eurom_chrom@yahoo.com

222. **BARMANI** cu experienta. Salariu 1.200-1.500 lei. Pentru programari interviuri va rugam sa sunati doar intre orele 10-21; ☎0721.989.577

223. **BELGIA,** Tekla software, cerinte : limba engleza, cunoasterea cat mai avansata a software -ului Tekla pentru a lucra ca desenator intr-o companie belgiana de succes. Detalii suplimentare la telefon, ☎0032475521623 steelconstruct@telenet.be

BMC TRUCK & BUS
cu sediul in Ciorogarla/Ilfov, angajeaza pentru fabrica de autobuze:

1. SUDOR
2. LACATUS MECANIC
3. ELECTRICIAN AUTO
4. MECANIC AUTO
5. VOPSITOR
6. TAMPLAR
7. OPERATOR ABKANT

**

LOCURI DE MUNCĂ

Bună! Suntem o familie de tineri activi, cu apreciere pentru oameni.
Căutăm bonă pentru cele doua fetiţe mici care au nevoie de supraveghere, îngrijire şi printre altele, multa joacă şi veselie.
Locuim la casă, între Băneasa şi Otopeni, într-un complex de locuinţe.
Dorim să lucrăm cu o persoană care are următoarele calităţi:
- răbdare şi inteligenţă; - atenţie distributivă;
- veselie şi dorinţă de joacă;
- cunoştinţe şi fler în liniştirea copiilor, când este cazul;
- disponibilitate şi flexibilitate; - bune maniere.
Program:
1. Prelungit- 11 ore cu disponibilitate sau
2. Intern
Oferim:
- salariu atractiv şi în legatură cu gestionarea atribuţiilor;
- mese şi cheltuieli de întreţinere;
- pentru regim intern- locuinţă şi cheltuieli aferente;
- deschidere şi transparenţă - prietenie.
Experienţa anterioară reprezintă un avantaj.
Pentru mai multe detalii:
0735 99 33 22 sau 0735 99 33 11

224. **BISTRO Chef Bueger angajeaza urgent ajutor de bucatar cu sau fara experienta, ospatari, femeie la vase. Relatii la tel.; ☎0727.527.900 Ciprinol_2005@yahoo.com**

225. **BONA + menaj usor, interna pentru familie cu o fetita 1,6 ani salariu atractiv; ☎0728.501.954**

226. **BONA -menajera, experienta fam. straini, Bucuresti, 2.000 L; ☎021.310.74.03**

227. **BONA** baietel 9 luni. Bona, pentru un baietel de 9 luni (in luna martie), zona Garii de Nord, 10 ore pe zi, L-V, persoana nefumatoare, iubitoare de copii, harnica, energica. Se va ocupa de tot ce tine de copii; ☎0728.839.208

228. **BONA** Baneasa, Bebe David, in varsta de 1 an si 6 luni, cauta bona iubitoare, calma, atenta, serioasa, curata, nefumatoare si cu experienta. Program: 10-11 or / zi, de luni pana vineri **1.800 L;** ☎0726.000.686 iuliana.cioaca@yahoo.com

229. **BONA** copil 9 luni, zona Bld. Turda, experienta, nefumatoare, energica, program 10 ore, luni -vineri, **1.500 L;** ☎0737.317.493

230. **BONA** externa pentru zona Popesti - Leordeni, in apropiere de metrou. Persoana va ingrij un baietel de 1 an si 3 luni. Programul zilnic L-V 07.30-18.00. Pentru mai multe detalii sunati la: ☎0735.993.322

231. **BONA** Firma Cleaning Babysitting recruteaza bona cu experienta ca mamica, pentru un copilas de 1,7 ani. Zona Cartierul Latin. Programul este de la 8 la ora 19, L-Vi. Salariul 1500 lei + decont transport, **1.500 L;** ☎0721.796.468 davidaagentiaplevnei@gmail.com

232. **BONA** Firma Cleaning-Babysitting recruteaza bona cu experienta si recomandari, copil 4 ani, Delea Veche, P-ta Muncii.L-Vi, 15.00 -19.00. Detalii interviu Adriana, **700 L;** ☎0726.334.403 agentiaplevnei25@gmail.com

233. **BONA intern, copil 7 luni, Pipera, 2.000 L; ☎021.310.74.03**

234. **BONA** interna Chitila. Familie serioasa cauta persoana activa, de incredere, rabdatoare pentru ingrijire baietel de 8 luni si menaj usor pentru familie cu un program intern si 3 weekenduri libere in zona Chiajna, **2.000 L;** ☎0727.007.799 blu_servicii@yahoo.com blu.ro

235. **BONA** interna copil 2 ani, 2 weekenduri libere/ luna, cerinte: experienta in ingrijirea copiilor. Famileto, comision 20% din primul salariu **2.000 L;** ☎07214617662

236. **BONA** interna copil 5 luni, experienta, in putere, sanatoasa, camera separata, familie tanara, 2 weekenduri libere/luna, **2.000 L;** ☎021.242.07.47

237. **BONA** interna cu ajutor menaj pt. prescolar, harnica, activa, civilizata. Detalii la telefon, **1.800 L;** ☎0726.637.102

238. **BONA** interna nou- nascut, studii superioare, nefumatoare, vorbitoare engleza. Detalii la numarul de telefon; ☎0726.637.102

239. **BONA** N.Titulescu. Firma recruteaza bona cu experienta si recomandari, bebe 7 luni, N. Titulescu -P-ta Victoriei.L-V, 9.00-19.00. Blanda, iubitoare, vesela. Detalii la interviu, sunati sau sms -Adriana, **1.800 L;** ☎0726.334.403 agentiaplevnei25@gmail.com

240. **BONA** nefumatoare, zona Corbeanca, calma, cu experienta si recomandari, pentru baietel 1 an, activitati stict legate de copii, program L-V 8:00-19:00, salariu (1.200 L - 1.500 L) + decont transport; ☎0724.574.232/ 0726.251.442 isrecruitment.ro@gmail.com www.isrecruitment.ro

241. **BONA** nou-nascut, zona Bragadiru, (cartierul nou de vile) 10 ore/zi, 2 weekenduri/luna libere. Nefumatoare, calma, experienta cu copiii, **1.500 L;** ☎0736.689.060 roxana@delarte.ro

242. **BONA** pentru nou-nascut, Pipera, full-time, cu recomandari, educata, varsta medie, nefumatoare. Detalii la telefon **2.500 L;** ☎0726.637.102

243. **BONA** Piata Romana. Familie cauta persoana ingrijire fetita de 6 luni cu un program de la 9 la 18:30 L-V, nefumatoare, placuta, calma, flexibila, disponibila pentru un menaj usor, P-ta Romana, 1.600 ron+carte de munca, **1.600 L;** ☎0727.007.799 blu_servicii@yahoo.com blu.ro

244. **BONA** pt. baietel 8 luni, program 8:00-17:00 L-V, zona Dr. Taberei, analize la zi, nefumatoare, recomandarile sunt binevenite, CV+poza pe adresa de mail; Mihai.teodor.2015@gmail.com

245. **BONA** si menajera, femeie in casa pentru menaj zilnic si ingrijire copiL 2 ani in Otopeni, cartierul Odai. L-V 8 ore pe zi/ si 2 sambete pe luna. Experienta in activitati de ingrijire copii si men ☎0745.532.238 ninamariasof@yahoo.com

246. **BONA** Unirii, urgent, copil 3 ani, menaj usor. Cautam o bona tanara (chiar studenta), program 8 ore/ zi (nu e obligatorie experienta ca bona). Famileto, comision 20% din primul salariu. Trimiteti CV la adresa specificata, **1.500 L;** ☎0724.617.662 office@famileto.ro

247. **BONA** zona Baneasa. Se cauta bona nefumatoare, cu exp. si recomandari pentru familie cu 2 copii de 8 luni si 2 ani, activitati strict legate de copii, program l-v 9:00-19:00(ocazional in weekend), salariu, transport, **2.000 L/ luna;** ☎0724.574.232/ 0726.251.442 isrecruitment.ro@gmail.com www.isrecruitment.ro

248. **BONA, copil 2 ani, Piata Unirii, urgent, 1.900 L; ☎021.310.74.03**

249. **BONA, experienta, copil 6 luni, Universitate, urgent, 1.900 L; ☎021.310.74.03**

250. **BONA,** Splaiul Unirii, firma Cleaning Babysitting recruteaza bona cu experienta si recomandari pentru un bebelus, nou nascut, ce locuieste in zona Splaiul Unirii, complex Asmita Gardens. Program de 10 ore pe zi, **1.800 L;** ☎0721.796.468 davidaagentiaplevnei@gmail.com

251. **BONA,** urgent bona interna, **1.500 L;** ☎0722.290.275

252. **BONA.** Familie tanara cauta urgent bona externa pentru fetita de 1 an. Zona Oraselul Copiilor, Parcul Tineretuului. Programul este de 11 ore pe zi de luni pana vineri si atributiile privesc exclusiv ingrijirea copilului. Dorim sa colaboram cu o persoana: atenta, care sa vorbeasca corect limba romana, iubitoare de copii, responsabila, preferabil cu experienta. Pentru mai multe detalii, va rugam sunati la: ☎0735.993.322

253. **BONA.** Suntem o familie de tineri activi, cu apreciere pentru oameni. Cautam bona pentru cele doua fetite mici care au nevoie de supraveghere, ingrijire si printre altele, multa joaca si veselie. Locuim la casa, intre Baneasa si Otopeni, intr-un complex de locuinte. Dorim sa lucram cu o persoana care are urmatoarele calitati: rabdare si inteligenta, atentie distributiva, veselie si dorinta de joaca, cunostinte si fler in linistirea copiilor, cand este cazul, disponibilitate si flexibilitate, bune maniere. Program: 1. Prelungit - 11 ore cu disponibilitate sau 2. Intern - oferim: salariu atractiv si in legatura cu gestionarea atributiilor, mese si cheltuieli de intretinere, pentru regim intern - locuinta si cheltuieli aferente, deschidere si transparenta - prietenie. Experienta anterioara reprezinta un avantaj. Pentru mai multe detalii; ☎0735.993.322/ 0735.993.311

254. **BONE** Se cauta urgent bone pentru fetita 7 luni Colentina, fetita 11 luni Aparatorii Patriei, baietel 1 an Corbeanca, baietel 6 luni Cart. Scandinavia, fetita 3 ani Lujerului, fetita 1 an Cart. 23 August. **1.600 L/luna;** ☎0724.574.232/ 0726.251.442 isrecruitment.ro@gmail.com www.isrecruitment.ro

255. **BRUTAR,** framantator, cocator si modelator, urgent. Relatii la telefon sau pe CV pe e-mail; ☎0751.026.073 patiserie55@yahoo.com

256. **BUCATAR** / aj, bucatar angajez urgent bucatar/ajutor bucatar pentru restaurant cu specific romanesc sect 6 - Gorjului. Mai multe detalii la telefon. Salariul se negociaza in functie de experienta. ☎0734.819.944/ 0721.532.388 stefanis.badea@yahoo.com http://www.mirajpizza.ro

257. **BUCATAR** bucatareasa angajez, restaurant zona Berceni sector 4: ☎0767.514.305

258. **BUCATAR** caut de lucru, am calificare si experienta, incepere imediat, rog seriozitate, **1.500 L;** ☎0766.771.594

259. **BUCATAR Clubul IDM angajeaza bucatar cu experinta, calificare in domeniu, pasiune pentru arta culinara, seriozitate, profesionalism. Contract de munca, salarii mereu la timp, bonus de performanta. CV pe email; hr@idm.ro www.idm.ro**

260. **BUCATAR** cu experienta in domeniu, ajutor de bucatar si spalator vase pentru restaurant chinezesc, zona Parcul Carol, vizavi bd. Marasesti 2B. Detalii la: ☎0721.927.637

261. **BUCATAR** cu experienta pentru Pub. Localul se afla in zona Piata Domenii. Pentru detalii: ☎0742.168.848

262. **BUCATAR** cu experienta salariu intre 2.000 si 3.000 L, ajutor bucatar (vase, legume) 1.000 L, Afi Cotroceni, fast food La Piatza; ☎0726.337.470 office@la-piatza.ro

263. **BUCATAR cu experienta, locatie foarte eleganta, Cristalului, Bragadiru; ☎0720.075.598**

264. **BUCATAR** cu experienta, program lucru 17,30-03,30, minim 100 lei/zi, firma catering, ☎0745.777.294/ 0745.777.296 crettescu@yahoo.com

Angajăm MONTATORI
APARATE AER CONDIŢIONAT, SISTEME DE VENTILAŢIE, TUBULATURĂ ALP
Salariu începând cu 1.800 lei
Tel: 021.430.75.75
0732.545.634/ 0754.545.630

265. **BUCATAR** experienta minima, domiciliu in sect. 5; ☎0762.333.383

266. **BUCATAR** in conditii foarte bune in Otopeni, zona Aeroport, bufet de incinta. Se serveste in mare parte meniul zilei. Meniu specific romanesc. Apox 100 meniuri la pranz. Echipa unita. Luni-vineri 8-16; ☎0735.102.010/ 0734.727.777 aromeotopeni@outlook.com

267. **BUCATAR** Magic Arena angajeaza bucatar sau ajutor bucatar tip fast food. Locatia sector 2, cartier Pantelimon, in incinta Mega Mall. Relatii la telefon, **1.250 L;** ☎0725.550.268 cristi.mina@magicjackpot.ro

268. **BUCATAR** Restaurant Manhattan angajeaza bucatar cu experienta, contract de munca. Aviatiei, metrou Aurel Vlaicu. Asteptam CV la receptie sau email; ☎021.233.39.90 office@hotelstil.ro www.hotelstil.ro

269. **BUCATAR** Restaurant NoName angajeaza bucatar si ajutor de bucatar; ☎021.332.00.29/ 0769.966.179 contact@restaurantnoname.ro www.restaurantnoname.ro

270. **BUCATAR** salariu 1.500 L, aj. bucatar (femeie) salariu 1.000 L, vanzatoare salariu 1.100 L, restaurant Berceni, Aparatorii Patriei; ☎0726.849.065

271. **BUCATAR** si ajutor de bucatar cu experienta, pentru restaurant zona Dudesti; ☎0760.491.293

272. **BUCATAR** si femeie servici, salariu si tips pt. Tress Cafe Decebal nr. 3, ☎0722.938.038 gerard.laurentin.gl@gmail.com

273. **BUCATAR** si shaormar restaurant Berceni, program o zi cu o zi; ☎0733.220.681

274. **BUCATAR,** Aida Bistro, situat la 2 minute de Casa Poporului isi mareste personalul. Daca esti o fire energica si plina de initiativa te asteptam cu un mail sau cu un apel telefonic. Meniu portughez, international, ☎0756.147.153 rezervari@aidagourmet.ro www.aidagourmet.ro

275. **BUCATAR,** ajutor bucatar pentru gradinita particulara, zona Militari; ☎021.433.02.20

276. **BUCATAR, ajutor bucatar si pizzar cu experienta, zona Cristalului - Bragadiru, locatie foarte eleganta; ☎0720.075.598**

277. **BUCATAR, ajutor de bucatar si receptioner hotel, rog seriozitate, relatii la tel.; ☎021.255.49.16/ 0788.204.761**

278. **BUCATAR,** bucatareasa pentru hotel in Bucuresti, sector 2. Cautam o persoana serioasa si organizata. Salariu atractiv, carte de munca si bonusuri de performanta; ☎0787.616.612 contact@decebalhotel.ro decebalhotel.ro

279. **BUCATAR,** bucatareasa, cu experienta Restaurant La Denis, specific romanesc, zona Iuliu Maniu, Militari, ☎0764.657.310

280. **BUCATAR,** cu experienta (minim 3 ani) si ajutor bucatar, sau spalator vase pentru Luna Cafe & Bistro. Trimiteti cv-ul pe adresa de email. Adresa punct lucru: Viitorului, nr 32; ☎0771.609.431 info@cafeluna.ro www.cafeluna.ro

281. **BUCATAR,** menajera, restaurant japonez, Dorobanti, angajeaza bucatar, ajutor de bucatar, menajera, pozitii full time, part time. Salariu motivant. Experienta si cunoasterea limbii engleze preferate, ☎0764.996.301 www.yukihomedining.ro

282. **BUCATAR,** ospatar, femeie de serviciu si portar pentru parcare angajeaza Hotelul Capsa. Interviu la tel. ☎0757.645.737

283. **BUCATAR,** pizzar si femeie vase. Graffiti Urban Food angajeaza bucatar cu experienta, pizzar si femeie pentru la vase, sector 6. ☎0721.338.766 cristi@graffitifoods.ro

284. **BUCATAR,** pizzar, ospatar, barman, femeie la vase pentru restaurant sector 6; ☎0728.035.170

285. **BUCATAR,** Restaurant cu renume din zona Dorobanti angajeaza bucatar cu experienta. Pachet salarial atragator si conditii de munca excelente; ☎0729.660.781

286. **BUCATAR,** restaurant cu specific romanesc, angajam bucatar, ajutor bucatar, cu experienta a la carte, conditii excelente de munca, pachet salarial atractiv, ☎0730.465.850/ 0741.111.727

287. **BUCATAR,** Restaurant Pizzerie Casa David angajeaza bucatar, ajutor de bucatar cu experienta. Restaurantul se afla in Sector 3, Strada Ilioara. Pt. detalii sunati la nr. tel, orele 10 - 18; ☎0726.287.781 office_total@yahoo.com

288. **BUCATAR,** restaurantul Vivo isi mareste echipa. Daca esti bucatar sau ajutor de bucatar si vrei sa te alaturi echipei noastre asteptam sa ne contactezi. Pachet salarial atractiv. Calea Floreasca; ☎0722.308.130 vivofoodbar@gmail.com www.vivofoodbar.com

289. **BUCATAR,** vrei sa faci parte din echipa doncafe? Iti oferim salariu atractiv, transport asigurat si multe avantaje; ☎0746.222.444

290. **BUCATAR.** Firma catering angajeaza bucatar cu experienta in catering, program L-S: 7-17, salariu motivant; ☎0758.733.446

291. **BUCATAR.** Pensiune la Mamaia oferim loc de munca bucatar si ajutor bucatar in sezonul estival 2016. Bucatarie romaneasca si internationala. Salariu corespunzator!Tel. ☎0241.52.00.14 sorin13a@yahoo.com

292. **BUCATAR.** Restaurant Britannia angajam bucatar si ajutor bucatar cu experienta; ☎0727.600.586 Britannia.restaurant@yahoo.com www.britanniaresraurant.ro

293. **BUCATAREASA cu experienta produse traditionale romanesti pentru sectoarele 1 si 2 pt. firma catering cu livrare la domiciliu. Rog seriozitate; ☎0768.299.834**

294. **BUCATAREASA** cu experienta, Friends Pub angajeaza la program 2 zile lucrate cu 2 libere. Se asigura transport; ☎0723.638.350/ 0724.955.558 pub.friends@yahoo.com

295. **BUCATAREASA** de tip fast food pt pizzerie cu livrare la domiciliu, zona Grivita, Ion Mihalache, program 2 cu 2, salariu 1.500 lei, ☎0731.071.902

296. **BUCATAREASA restaurant Sabatini angajeaza in conditii optime de lucru bucatareasa cu experienta in meniu italian si romanesc, salariu de 2.300 lei. Ajutor de bucatar cu experienta, salariu 1.600 lei. Femeie la vase cu experienta, salariu 1.100 lei si pizzar cu experienta pe cuptor electric in tava, cu salariu de 1.800 lei. Contract de munca, transport gratis, procent din vanzare; ☎0761.601.441/ 0761.299.964**

297. **BUCATAREASA** Scoala Primara Iepurasul Bocanila angajeaza bucatareasa calificata cu experienta in acest domeniu. Oferim pachet salarial atractiv; ☎0722.320.773

298. **BUCATAREASA si ajutor bucatareasa (femeie) pentru fast-food zona Ghencea; ☎0761.383.536**

299. **BUCATAREASA,** bucatareasa si ajutor bucatareasa (femei), catering specific romanesc, locatia se afla in Bd.-ul Timisoara nr. 59 sector 6. Va rugam trimiteti CV la adresa de email; ☎0752.111.333 office@soimiigs.ro

300. **BUCATAREASA,** Camin privat pentru batrani angajeaza gospodina priceputa la bucatarie. Locatiile sunt in Aviatiei sau Floreasca. Relatii la telefon; ☎0722.621.462 caminprivat@gmail.com www.caminprivat.ro

301. **BUCATARESE** si ospatarite, fete calificate sau necalificate pentru restaurant italian, domiciliate sectoare 3, 4, 5; ☎0744.552.553

302. **BUCATARI** cu experienta pentru centrul de batrani, angajam intern cu contract de munca, conditii excelente, salariu motivant cu posibilitate de crestere + bonusuri, relatii la tel.; ☎0725.475.256

303. **BUCATARI** cu experienta pentru Moncher Decebal; ☎0767.000.197

304. **BUCATARI Restaurantul La Mama Delea veche 51, angajeaza bucatar cu experienta de minim 6 luni in domeniu si cu domiciliul in Bucuresti. CV-urile se trimit pe mail sau se depun la restaurant; pirvan.ana@lamama.ro www.lamama.ro**

305. **BUCATARI** si ajutor bucatari cu experienta pentru restaurant. Program 1 zi/ 1 zi. Salarii avantajoase. Sunati numai dupa ora 16.00; ☎0747.010.261

306. **BUCATARI,** ajutor bucatar si vanzator pentru Saray Kebab Cora Pantelimon. Relatii la telefon: ☎0731.735.514

307. **BUCATARI, femei de servici, infirmiere, asistenti medicali; ☎021.350.84.64/ 0760.911.332**

308. **BUCATARI,** restaurant cu specific romanesc din Centrul Istoric Bucuresti angajeaza bucatari, ajutor bucatari, ospatari, ajutor ospatari, femeie spalat vase; ☎0723.341.174 ofice@taverna-covaci.ro

309. **BUCATARI,** shaormar, vanzatoare, chiar si pensionari; ☎0768.628.275/ 0764.447.297

310. **BUFETIERA** cu experienta (bucatarie rece) pentru restaurant zona Colentina Fundeni. Program L-V 6.30-18.30, S-D liber. Salariu 1.500 lei si masa asigurata, **1.500 L;** ☎0742.266.859

311. **BULDOEXCAVATORIST,** angajam numai cu contract de munca, buldoexcavatorist pentru BOBCAT. Salariu net 9 lei / ora - 10 ore/ zi. Nu oferim cazare. Salarial se plateste o data pe luna. Santier in Bucuresti, **2.000 L;** ☎0722.250.755/ 021.316.94.62

312. **CALCATOREASA** pentru firma confectii, decontare transport, zona Soseaua Andronache, salariu **1.000 L;** ☎0735.512.417

313. **CALCATOREASA, pentru atelier confectii textile. Salariu avantajos si mediu placut de lucru. Program: Luni-Vineri, 8 ore de munca. Zona Dna Ghica - Colentina, ☎0724.936.331 office@hovakim.ro www.hovakim.ro**

314. **CALCATOREASA,** spalatorie, curatatorie textile, Bucuresti, angajam personal: spalatoreasa lenjerie, calcatoreasa calandru, calcatoreasa fier. Loc de munca stabil si sigur. Salariu atractiv, program 8 ore; ☎0754.913.745

315. **CALCATOREASA,** spalatorie, curatatorie textile, Bucuresti, angajam personal: spalatoreasa lenjerie, calcatoreasa calandru, calcatoreasa fier. Loc de munca stabil si sigur. Salariu atractiv; ☎0754.913.745

316. **CALCULATOR** pret-cost, o persoana pt. Crisman Optim SRL pt. punct de lucru din Afumati, str. Linia de centura dreapta nr. 92, stand A1, Ilfov. CV; ☎0721.157.797 crismanoptim@gmail.com

317. **CALIFICATI** atelier si montaj tamplarie PVC sector 4. ☎0723.283.374

318. **CAMERISTA** de zi si de noapte 10 ore, 12 mil., Hotel funnytime pe Calea Vitan 275 vis-a-vis de Auchan Vitan; angajam 4 cameriste, 30 camere, **1.200 L;** ☎0720.313.151 Abbasabdulammer@yahoo.com

319. **CAMERISTA** din provincie pentru hotel in Bucuresti, sector 2. Oferim cazare si masa, salariu atractiv, carte de munca si bonusuri de performanta. Cerinte: persoana ingrijita si cu simt dezvoltat al curatenie; ☎0787.616.612

BGS
DIVIZIA DE SECURITATE
AGENŢI SECURITATE
pentru obiective Bucureşti
BGS Divizia de Securitate
Salariu atractiv, condiţii plăcute de muncă, prime lunare, bonusuri, servicii medicale gratuite, excursii gratuite la munte/mare, asigurăm calificare profesională.
Interviurile: str. Calea Vitan nr. 293, sector 3, luni - vineri: 09.00-16.00
Relaţii: 0757.094.437/0749.062.295
021.330.51.20/ recrutari@bgs.ro
Mijloace de transport: 124, 202, 223, 135, 123
Auchan Vitan, vis a vis de Târgul Auto Vitan

320. **CAMERISTA** pentru Hotel Zava, Bucuresti, Sector 2, str. Stefan Mihaileanu nr. 21; ☎0758.060.437/ 0754.033.335

321. **CAMERISTA pentru hotel, zona Ferdinand - Pantelimon, experienta minim 1 an, salariu 1.300 L; ☎0726.547.466**

322. **CAMERISTA,** fara experienta, program 7,00-15.30, angajeaza Rembrandt Hotel. Oferim: salariu fix + bonuri de masa. CV la e-mail: ☎021.313.93.15/ 021.313.93.16 alina.buzea@rembrandt.ro

323. **CAMERISTA,** Hotel Corvaris situat in Sos. Oltenitei nr.125 angajeaza urgent camerista, ☎0761.147.087 office@hotelcorvaris.ro

324. **CAMERISTA,** Rentwaiters angajeaza urgent personal hotelier pentru postul de camerista, cu sau fara experienta. Program doar de zi. Salariu atractiv. Cerem si oferim seriozitate; ☎0764.048.842 treft_treft@yahoo.com www.rentwaiters.ro

325. **CAMERISTA,** spalatoreasa lenjerie, spalatoreasa vase, ospatar (m/f), camerista, pt. hotel Minerva; ☎0726.103.428

327. **CAMERISTE** cu sau fara experienta. Pentru interviu sunati la: ☎0723.193.763

326. **CAMERISTE** cu experienta angajam in Poiana Brasov. Program de lucru 8 ore/zi. Persoanele interesate sunt rugate sa sune la numarul din anunt,! ☎0786.409.000 alina.popescu@provorbas.com www.provorbas.com

328. **CAMERISTE** cu/fara experienta in zona Gara de Nord/ Piata Romana. Program: 8 ore/zi. Persoanele interesate sunt rugate sa sune la numarul din anunt; ☎0786.409.000 alina.popescu@provorbas.com www.provorbas.com

329. **CAMERISTE.** Hotel din Bucuresti angajaza cameriste cu sau fara experienta pentru persoanele din provincie oferim cazare. ☎0756.200.044

330. **CASERITA** cu cunostinte minime de contabilitate in domeniu, mecanici, electricieni, tinichigiu, vopsitor, pregatitori, consilier vopsitorie tinichigerie, consilier mecanica, receptionera pt. service multimarca, ☎0720.924.699 corneliumihaitanasescu@yahoo.com

331. **CASIER** Mega Image Shop&Go angajam casier, lucrator comercial pentru magazine Shop&Go, full time, part time indiferent de studii, varsta sau experienta. Salariu de la minim 1.000 ron+ bonuri de masa.Relatii la tel0725175449 sau mail eldaretail@yahoo.ro

332. **CASIER** pentru pizzarie cu livrare la domiciliu, detalii: ☎0737.484.827

333. **CASIER** Smk Tia, situat in Baneasa, Erou Iancu Nicolae, nr. 85A, angajeaza casier/ lucrator comercial; ☎0729.885.720

334. **CASIER,** Benzinarie Sector 6, zona Lujerului angajeaza fata pentru postul de casier. Asteptam CV-urile pe adresa de mail; ☎0720.544.288 cv_angajare@yahoo.com

335. **CASIER,** contabilitate primara, gestiune; ☎0758.251.190

336. **CASIER, loc de joaca din sectorul 2 angajeaza casier; ☎0765.014.945/ 0785.931.020**

337. **CASIER,** lucrator comercial cu/ fara experienta, sector 1, 2, 6. Salariul net: 1.100-1.300 L. Program: 8/12 ore/zi; contract perioada nedeterminata. Detalii la telefon, urgent, ☎0725.745.386

338. **CASIER,** lucrator comercial pentru magazin alimentar cu program non stop. Se lucreaza si tura de noapte. Salariu motivant in functie de vechime si vanzari; ☎0773.353.978 mmemarket1@yahoo.com

339. **CASIERA** cu experienta in Mall Baneasa, salariu **1.400 L;** ☎0768.932.172

340. **CASIERA** cu experienta si referinte pentru restaurant Speed Pizza din Cora Alexandriei, fire comunicativa si spirit de echipa, program full time in ture, salariu avantajos; ☎0734.989.958

341. **CASIERA** cu/ fara experienta pentru vulcanizare. Urgent; ☎0744.363.338

342. **CASIERA** fara experienta pentru shaormerie zona Berceni, se asigura masa zilnic, contract de munca, sanse de promovare si realizare profesionala, se asigura training, 1.200-1.300 Lei, in functie de experienta, **1.300 L;** ☎0767.599.506

343. **CASIERA pentru casa de schimb valutar, cu experienta. Salariul se va negocia la interviu; ☎0764.343.500**

344. **CASIERA** pentru spalatorie si vulcanizare auto; ☎0787.588.317

345. **CASIERA schimb valutar cu experienta, domiciliata in Bucuresti, salariu 1.300 L; ☎0725.383.754**

346. **CASIERA** Shop&Go Mega Image angajeaza casiera si lucrator comercial in zona Baneasa (Aviatiei). Cerinte: corectitudine, punctualitate, seriozitate; ☎0730.064.288

347. **CASIERA** Shop&Go Mega Image angajeaza casiera si lucrator comercial in zona Militari. Cerinte: seriozitate, punctualitate, corectitudine; ☎0729.903.824

348. **CASIERA** vanzatoare pentru local in zona Colentina. Program: L-D 8-19.30, o sapt. lucratoare, una libera. Salariul, **1.200 L;** ☎0742.266.859

349. **CASIERA,** ospatarite, picolite, femeie la bucatarie, femeie la vase, femeie la curatenie, sofer pentru restaurant; ☎0735.499.000/ 021.313.50.60/ 0736.377.771

350. **CASIERE si vanzatoare raion mezeluri - branzeturi, pentru supermarket zona Doamna Ghica; ☎0723.687.895**

351. **CASIERE** urgent pentru restaurante din mall-uri. Salariul oferit este de 1.200 L + tichete de masa. Detalii la tel., CV-uri la email, **1.400 L;** ☎0728.063.417 recrutare@passion4work.ro

352. **CASIERE,** fete la servire, la vase, la gratar, la tocat legume, in mall Baneasa la fastfood salariul avantajos program bun totul legal, transport asigurat masa pe zi asigurata, CV pe mail; ☎0765.544.496/ 0724.456.545

353. **CASIERI** /sef tura Mega Image Shop&Go, zona Timpuri Noi, angajeaza casieri/ sef tura/ lucratori comerciali, program in doua ture, contract din prima zi, cu sau fara experienta, salariu atractiv, posibilitate avansare. ☎0766.333.760

354. **CASIERI pentru Shop&Go; ☎0745.027.111 mihaimaria1959@yahoo.com**

355. **CASIERI** zonali. Asociatia Casa de Ajutor Reciproc a Pensionarilor "Omenia" Bucuresti, Str. Amurgului nr. 53, sector 5, angajeaza urgent casieri zonali, cu diploma de absolvire studii medii si cu domiciliul, pentru urmatoarele localitati: Chitila, Domnesti, Tunari, Peris, Cernica, Popesti Leordeni, Berceni. Relatii la tel.: ☎0752.001.431/ 021.423.17.49

356. **CASIERI, angajam pentru Mall, detalii la tel.; ☎0736.643.931**

357. **CASIERI.** Compania APT Resources&Services angajeaza casieri - in zona centrului comercial Militari, pentru un lant international de restaurante fast-food. Se ofera salariu atractiv si beneficii si contract incheiat pe o perioada nedeterminata. Pentru a depune candidatura, va rog sa transmiteti CV-ul dvs. la adresa de mail sau ne puteti contacta la tel.; ☎0733.776.362 elena.musuroi@apt.ro

358. **CASINO** La Grande Vie (Calea Victoriei nr. 37B, incinta Hotel Novotel) angajeaza in departamentele: live games (experienta obligatorie), casierie si receptie. CV la adresa de email; ☎0742.079.107 andreea.ion@lagrandevie.ro www.lagrandevie.ro

359. **CIRCULARIST pal melaminat cu experienta, salariu minim 1.800 lei. Rog seriozitate, ☎0773.887.548 florentinburcea@yahoo.com**

360. **CIRCULARIST,** firma debitare pal (Ghencea) cauta circularist si cantuitor ABS. Cautam baieti cu experinta. Program full time, salariu avantajos. Dorim si oferim seriozitate. Te asteptam sa faci parte din echipa noastra, ☎0737.417.594/ 0722.981.954

361. **CIZMAR** talpuitor, pentru firma incaltaminte, zona Petre Ispirescu; ☎0724.272.704/ 0786.414.706

362. **CIZMAR** talpuitor, zona 13 Septembrie; ☎0747.072.686

363. **COAFEZA cu experienta min. 2 ani, CM platita, salon de 10 ani, zona Gorjului, salariu, 1.800 L; ☎0724.357.422**

364. **COAFEZA** cu experienta zona Berceni; ☎0747.254.835

365. **COAFEZA cu experienta, angajam pentru salon cu vechime si vad, zona Obor; ☎0723.668.202/ 021.242.64.60**

366. **COAFEZA** cu experienta, carte de munca, seriozitate pentru Beauty Salon, Tineretului; ☎0722.237.209

367. **COAFEZA cu experienta, salon zona Pantelimon-Delfinului; ☎0723.375.425**

368. **COAFEZA** cu experienta, zona Theodor Pallady, metrou 1 Decembrie, salon cu vad, conditii deosebite; ☎0761.434.582

369. **COAFEZA** cu minimum 2 ani de experienta pentru salon situat in zona Drumul Taberei, salariu fix sau comision, carte de munca, conditii avantajoase. ☎0745.775.511 marius33_2004@yahoo.com

370. **COAFEZA Drumul Taberei, salariu si comision; ☎0723.138.767**

371. **COAFEZA** in zona Baicului langa Lidl, salariu fix, o zi cu o zi, nu duminica liber; **700 L;** ☎0761.091.810

372. **COAFEZA** la salon de infrumusetare, sector 2, vizavi de Mega Mall; ☎0720.074.433

373. **COAFEZA** Salon Eva din Auchan Titan, angajeaza coafeza cu experienta, cu carte de munca pe 8 ore. ☎0732.284.547

374. **COAFEZA** si coafeza sa stie si frizerie, manichiurista cu experienta (sa stie si unghii false) pentru salon coafor, zona Brancoveanu, vad, ofer carte de munca; ☎0734.548.871

375. **COAFEZA** si cosmeticiana cu experienta si baza de clienti pt. salon deosebit in Bd. Lacul Tei. Salarizare procentuala avantajoasa. Cautam si oferim seriozitate si stabilitate, ☎0730.999.689 office@veronique.ro www.veronique.ro

376. **COAFEZA** si frizerita cu experienta pentru salon vad format (deschis de15 ani). Se ofera salariu fix; ☎0727.877.206

377. **COAFEZA si manichiurista cu experienta minimum 3 ani pentru Tineretului Beauty Salon; ☎0722.237.209**

378. **COAFEZA** si manichiurista cu experienta si clientela, Eva Style din Stefan cel Mare; ☎0744.375.758

379. **COAFEZA** si manichiurista. Salon Beauty angajeaza coafeza si manichiurista, program flexibil, salariu fix si procent. Sau inchiriaza post; ☎0784.346.336

380. **COAFEZA** stilist cu experienta pentru salon zona Bucurestii Noi,salariu fix, comision; ☎0732.416.777

381. **COAFEZA** stilista (cu experienta) si ucenica pt. Beauty salon Unirii, salon de lux, salariu fix, comision, **2.000 L;** ☎0728.580.314 office@1dream.ro www.1dream.ro

382. **COAFEZA** stilista (cu experienta) si ucenica pt. Beauty salon Unirii, salon de lux, salariu fix, comision, **2.000 L;** ☎0728.580.314 office@1dream.ro www.1dream.ro

383. **COAFEZA** stilista (cu experienta) si ucenica pt. beauty salon Unirii, salon de lux, salariu fix, comision, **2.000 L;** ☎0728.580.314 office@1dream.ro www.1dream.ro

384. **COAFEZA** stilista (cu experienta) si ucenica pt. Beauty salon Unirii, salon de lux, salariu fix, comision, **2.000 L;** ☎0728.580.314 office@1dream.ro www.1dream.ro

385. **COAFEZA** Vintage Beauty Salon situat in Complex Militari Residence angajeaza coafeza si manichiurista- pedichiurista cu experienta. Conditii avantajoase, carte de munca; ☎0734.690.749 vintage_salon14@yahoo.com

386. **COAFEZA, cosmeticiana pentru salon Lenion, locatie lux, cu vad, zona Cismigiu, salariu atractiv; ☎0758.564.682**

SWAT FORCE INTERNATIONAL
angajează
AGENŢI DE SECURITATE şi DISPECERI
Salariul NET: 1.200 - 1.400 lei
Str. Mântuleasa Nr. 4, Sector 3, Bucureşti
Tel: 0761.156.982; 0734.222.064; 0725.443.340

LOCURI DE MUNCĂ

ALGERNON
PARTENER PENTRU EXCELENŢĂ
angajează
PORTAR
Căutăm un coleg descurcăreţ, orientat către nevoile celorlalţi, de echipă.
Aşteptăm CV-urile pe adresa **hr@algernon.ro**
Fax 021.332.73.97
Informaţii la telefon **021.332.31.52**

387. **COAFEZA,** cosmeticiana, manichiurista, pedichiurista, salariu procent 50%, zona Auchan, Titan; ☎0767.814.786

388. **COAFEZA,** cosmeticiana, manichiurista, sector 3, Baba Novac, vad; ☎0768.603.668/ 0720.015.671

389. **COAFEZA,** experienta minim 3 ani, salon Universitate, comision + salariu de la **1.200 L;** ☎0743.100.101

390. **COAFEZA,** frizer sau frizerita cu sediul Piata Moghioros, Drumul Taberei;

391. **COAFEZA, FRIZER, MANICHIURISTA (UNGHII FALSE), COSMETICIANA, RECEPTIONERA SALON INFRUMUSETARE ZONA OBOR (SOSEAUA COLENTINA), TITAN (AUCHAN); ☎0773.386.158**

392. **COAFEZA,** frizer, manichiurista, cosmeticiana cu experienta pentru salon de infrumusetare situat in sectorul 3. Se ofera salariu fix+comision, contract de munca. Se lucreaza o zi da, una nu; ☎0765.498.916 Calotescu_andreea@yahoo.com

393. **COAFEZA,** Gorjului; ☎0767.588.298

394. **COAFEZA,** hair stilist cu experienta la salon de infrumusetare, zona Colentina, vad format, clienti existenti. Salariu 1.700 - 3.500 L. Relatii la: ☎0720.584.203

395. **COAFEZA, MANICHIURISTA (UNGHII FALSE), FRIZER, SALON INFRUMUSTARE ZONA RAHOVA (PETRE ISPIRESCU), DRUMUL TABEREI (PIATA MOGHIOROS); ☎0721.000.376**

396. **COAFEZA, MANICHIURISTA PENTRU SALON INFRUMUSETARE ZONA SOSEAUA GIURGIULUI (PIATA PROGRESUL), BERCENI (CULTURAL); ☎0762.764.909**

397. **COAFEZA,** manichiurista, cosmeticiana, zona Dristor; ☎0734.828.813

398. **COAFEZA,** maseuza, persoana serioasa, salon deschis de 14 ani, carte de munca; ☎0760.760.666

399. **COAFEZA,** Salon Andreea lancului angajeaza hair stylisti, manichiurista, cosmeticiana si receptionera; ☎0724.542.277 salon.andreea@ymail.com www.salonandreea.ro

400. **COAFEZA,** salon cu vad, angajeaza coafeza sau stilist cu carte de munca. Zona Titan, Piata Minis, ☎0722.652.922 sorescu.alice@yahoo.com

401. **COAFEZA,** salon situat pe Decebal angajeaza coafeza/ hair stylist, manichiurista, pedichiurista, experienta minim 2 ani, salariu motivant si carte de munca; ☎0733.079.033

402. **COAFEZA,** zona Crangasi, salon modern, urgent; ☎021.315.01.43/ 0760.342.240

403. **COAFEZA.** Salon Eva din Auchan Militari angajeaza coafeza cu experienta, cu carte de munca pe 8 ore; ☎0732.284.547

404. **COAFEZA.** Salon Eva din incinta Auchan Drumul Taberei angajeaza coafeza cu experienta cu carte de munca pe 8 ore; ☎0732.284.547

405. **COAFEZA.** Salon vad format, angajeaza coafeza, frizerita cu experienta, salariu fix + comision, carte de munca; ☎0720.605.668/ 0745.186.925

406. **COAFEZE,** cosmeticiene si mani.-pedi., clasica si unghii false, angajeaza Linda Beauty Salon, zona Berceni; ☎0722.440.999

407. **COAFEZE,** manichiuriste, angajeaza salon ultracentral, Piata Romana, cm, salariu atractiv, urgent; ☎0741.242.846

408. **COAFOR** Beauty Salon in zona Herastrau/ Arcul de Triumf angajeaza personal pt coafor. Ne dorim pers. serioase, pasionate de arta parului si dornice, care sa respecte normele de calitate si igiena, minim 2 ani exp; ☎0769.636.883 office.eam@gmail.com

409. **COAFOR,** angajam hairstylist cu experienta in colorimetrie, coafuri speciale, tuns, extensii la TanTastic Beauty & Tanning Salon. Avem nevoie persoane serioase, punctuale, implicate, stabile. Vis a vis de Mall Vitan, ☎0769.292.830 tantasticvitan@gmail.com www.tantasticbeautysalon.ro

410. **COAFORI,** frizeri unghii false cosmetica, masaj, colaborare sau inchiriere post Calea Victoriei; ☎0728.832.539/ 0744.272.515

411. **COFETAR** cu dorinta de dezvoltare profesionala. Salariu atractiv si conditii deosebite; ☎0785.082.421

412. **COFETAR** cu experienta si vanzatoare patiserie pt. cofetarie ☎0723.299.464

413. **COFETAR** cu experienta si vanzator patiserie/ ajutor patiser, zona Cutitul de Argint; ☎0723.299.464

414. **COFETAR** patiser cu experienta pentru laborator cofetarie. Interviu la: ☎0757.645.737

415. **COFETAR,** ajutor cofetar, vanzatoare pt. cofetaria Elan, zona Militari. Oferim seriozitate si salariu motivant; ☎0744.365.505 ams.elan@yahoo.com

416. **COFETARI** cu experienta, sambata - duminica liber; ☎0722.558.062

417. **COLABORATOARE toate domeniile, numar nelimitat, orice varsta, disponibilitate 24 h, afaceri, valabil 2016, 9-18; ☎0726.592.798**

418. **COLABORATORI** distribuie pliante la cutiile postale sau stradal pt. firma publicitate; ☎021.322.87.84

419. **COLABORTORI** in asigurari, oferim cele mai mari comisioane din piata asiguraralor; ☎0724.668.322

420. **COLEGI.** Ventasmundo.com selecteaza noi colegi pentru pozitia specialist vanzari online si operator PC. Adresa la e-mail. Salariu fix plus parte variabila pana la **2.500 L;** ☎0763.200.001 cv@ventasmundo.com

421. **CONDUCATOR** auto categoria D, documente si analize la zi, experierita minim 3 ani, domiciliat in Bucuresti; ☎0723.523.808

422. **CONDUCATOR** auto flexibil, pt. firma curatenie. CV pe adresa de email; ioana.didoiu@resg.ro

423. **CONDUCATOR** auto. SC din Voluntari angajeaza conducator auto cat. C+E, pt. bena de cereale, salariu motivant; ☎0736.548.318

424. **CONDUCATOR** auto/agent vanzari, pentru societate comerciala, care sa detina permis auto categoria C, pentru transportul si vanzarea de lemne cu autoutilitara de 5 tone in Voluntari, jud Ilfov. Relatii la tel: ☎0767.269.456

425. **CONFECTIONER cu experienta in toate tipure de masini de cusut. Acceptam persoane serioase. Program: Luni-Vineri, 8 ore de munca. Salariu avantajos si mediu placut. Zona Dna Ghica - Colentina, ☎0724.936.331 office@hovakim.ro www.hovakim.ro**

426. **CONFECTIONER** industrial imbracaminte - masini cusut simple si speciale, pentru SC Marini Conf Fashion SRL Bucuresti, Bdul Iuliu Maniu nr. 7, sector 6. Acces metrou, tramvai, autobuz troleibuz; ☎0786.385.812

427. **CONFECTIONER** masina simpla pentru atelier confectii textile zona Gara de Nord. ☎021.335.03.19/ 0723.623.087

428. **CONFECTIONER** masini de cusut liniare, triplok la un atelier de productie confectii textile dama. Cerinte: experienta in domeniu si indemanare. Se munceste intr-un schimb. Rel la telefon; ☎0722.366.524

429. **CONFECTIONER** pentru retusuri, salariu avantajos, program 8 ore in zona Petre Ispirescu. ☎0722.709.080

430. **CONFECTIONER** realizare rochii cap-coada pentru atelierul de creatie M. Marquise, salariu atractiv, contract de munca, mediu de lucru placut, program 8 ore, pauza de masa, proba platita, sediul in Dorobanti; ☎0722.953.443 office@mmarquise.com www.mmarquise.com

431. **CONFECTIONER tipare si taietor span, salariu atractiv. Ofer carte de munca, urgent; ☎0761.179.179/ 0768.979.154**

432. **CONFECTIONER.** Angajam confectioner-textil, program 8 ore/zi, zona Mall Vitan. Pentru detalii sunati la tel.; ☎0723.300.099

433. **CONFECTIONERA** -masina simpla, uberdeck, triplok, avand capacitatea de a se adapta la specificul atelierului. Detalii; ☎0761.920.999

434. **CONFECTIONERA** cu experienta in liniara, triplock, uber, etc pt. firma confectii de dama, zona Fundeni, oferim carte de munca, program stabil, ore suplimentare platite, salarii la timp; ☎0722.815.082/ 0771.752.873

435. **CONFECTIONERA cu experienta. Program L-V, salariu atractiv, zona Titan; ☎0761.724.165**

436. **CONFECTIONERA** produs cap coada, program l-v 8-16 carte de munca, salariu atractiv, zona Cotroceni sector 5; ☎0754.496.833

437. **CONFECTIONERA si modelier, experienta min. 5 ani pe produse cap-coada pentru femei. Atelier creatie si serie mica, salariu 1.800 L, bonuri, transport, conditii optime, cartier Aviatiei, metrou; ☎0724.580.742/ 021.232.61.69**

438. **CONFECTIONERE - 10 posturi, sectorul 5. L-V 07:00-15:30. Salariul 1.500-2.000 lei; ☎0726.047.767**

439. **CONFECTIONERE angajam confectionere, masiniste cu experienta, zona Militari- Preciziei; ☎0734.522.529/ 0766.792.231**

440. **CONFECTIONERE** angajez, in Colentina la capatul tramvaiului 21, langa complex Europa, ☎0766.624.709

441. **CONFECTIONERE cu experienta masini liniare si alimentator, zona Viilor; ☎0767.469.026/ 0722.598.934**

442. **CONFECTIONERE** cu experienta pentru masina liniara angajeaza Yokko. Salariul 1.400-1.600 L + bonuri de masa + transport, zona Baba Novac; ☎021.324.53.08/ 0767.341.095

443. **CONFECTIONERE** cu experienta pentru masina liniara, firma Yokko, zona piata Muncii - Baba Novac. Bonuri masa, transport, program 7.00 - 15.30. Salariu 1.400 - 1.600 L; ☎0767.341.095/ 021.324.53.08

444. **CONFECTIONERE** cu experienta pentru: lineara, triploc pt. sectie croitorie - zona lancului-Pantelimon. Salariu 1.400-1.600 L in functie de experienta, carte de munca, bonuri de masa. orar 7:30-16:00; ☎0729.939.150

445. **CONFECTIONERE** cu experienta pentru: lineara, triploc, calcat si finisare/ alimentare pt. sectie confectii. Salariu1.300-1.500 L in functie de experienta, carte de munca, bonuri de masa. Orar 7:30-16:00; ☎0722.482.100

446. **CONFECTIONERE** cu experienta pentru: lineara, triploc, calcat si finisare/ alimentare pt. sectie croitorie. Salariu de la 800 L la 1.500 L in functie de experienta, carte de munca, bonuri de masa. Orar 7:30-16:00; ☎0722.482.100

447. **CONFECTIONERE** cu experienta, mester, tehnolog, modelier, ctc, alimentator, calcat, sala de croit, mecanic, transport gratuit. Comuna 1 Decembrie jud. Ilfov; ☎0744.497.497/ 021.468.71.21/ 021.468.71.22

448. **CONFECTIONERE** imbracaminte, salariu atractiv, transport gratuit, lucru pe operatii, Cartier 23 August; ☎0735.314.157

449. **CONFECTIONERE** in masina liniara cu experienta, pentru firma confectii dama. Salariu 1.300-1.700 L, zona Politehnica -Bd. Iuliu Maniu; ☎0729.834.163

450. **CONFECTIONERE** pentru confectii imbracaminte dama serie mica, masina liniara, triplok, calcat. Salariul motivat zona Militari, ☎021.434.88.48/ 0747.501.279

451. **CONFECTIONERE** si croitoreasa pentru atelier croitorie; ☎0730.820.120/ 0760.189.447

452. **CONFECTIONERE triplock, masina liniara si muncitoare necalificata- atelier croitorie. Pantelimon, Iancului, Mihai Bravu; ☎0766.070.010**

453. **CONFECTIONERE,** atelier confectii textile angajam personal pentru triplok , simpla, uberdeck, calcat final. Program de lucru 8 ore, L-V. Militari sector 6; ☎0726.995.462

454. **CONFECTIONERE,** cu sau fara experienta in domeniul confectiilor (producator camasi) S.C. Lomi Confex, angajeaza; ☎0726.911.408

455. **CONFECTIONERE,** masina liniara triploc, fabrica confectii, tricouri, camasi, echipamente lucru, L-V 7-15.30, ctr. munca, salariu tichete masa, sector 1, Bucuresti Noi Laromet; ☎0731.022.108

456. **CONFECTIONERE.** Angajam confectionere doar cu experienta pentru masina liniara, triplok, uberdek, tehnolog pentru banda si la sala de croit in zona Dellvinului sect. 2. Cerem si oferim seriozitate; ☎0742.032.849 gaby.nicolae@gmail.com

457. **CONFECTIONERI** in masina simpla de cusut, calcatori presa final, butoniere; mester pentru fabrica de confectii textile, salariu si tichete de masa, mediu de lucru placut, zona Viilor; ☎021.424.62.93

458. **CONFECTIONERI** in masini liniare si triplok, se lucreaza in serie, in zona Gara Obor, salariu **1.400 L;** ☎0746.141.240

459. **CONFECTIONERI** pentru triploc si masina simpla angajeaza firma de confectii, in conditii avantajoase, zona sos. Oltenitei 39-41; ☎0726.742.511

460. **CONFECTIONERI** tamplarie PVC. Fabrica PVC Bucuresti, angajam in cele mai avantajoase conditii, confectioneri tamplarie PVC, sef de schimb, muncitori necalificati, garantam cele mai bune salarii; ☎021.336.22.22/ 0728.974.434 alexandru.florea@decopvc.ro

461. **CONFECTIONERI** textile. Selectam pentru angajare confectioneri textile, inclusiv pensionari, cu mimim experienta. Lucru in banda. Zona Militari, Bucuresti; ☎0740.691.452

462. **CONFECTIONERI,** Militari, simpla, calcat, finisat, semne, ambalat; ☎0728.880.808/ 0722.355.673

463. **CONFECTIONERI,** personal sala de croit, calcator interfazic in industria textila si muncitori necalificati. Salariu minim 1.200 si un maxim care depinde de realizarile tale. Vrei o calificare in meseria de confectioner atunci te rugam sa ne contactezi. Locatia: Unirii -Mitropolie. ☎0722.298.002 office@tafromania.ro

464. **CONFECTIONERI.** Sc Treximco Srl, cu sediul in Bucuresti, Str. Carausilor, nr.10-12, angajeaza confectioneri pt. triplock si masina simpla in conditii avantajoase, zona Garii Obor; ☎0724.566.378/ 0722.583.419

465. **CONSILIER** birou rate punct de lucru: magazin bricolaj locatie: bd. Theodor Pallady, program: 9-18 /10-19. Salariu fix + comision, cerinte: abilitati vanzari, cunostinte pc, responsabil. CV e-mail coordonator vanzari ☎0725.401.149 ortansa.margarit@tbicredit.ro

466. **CONSILIER** vanzari, agentie imobiliara angajeaza broker imobiliar, sex feminin. Salariu atractiv + bonus in functie de performante. Experienta nu este necesara. Rugam CV+poza prin e-mail exclusiv. Rugam seriozitate maxima; ☎0729.149.085 imobiliareload@gmail.com www.imobiliareload.ro

467. **CONSILIER vanzari, Leroy Merlin Chitila angajeaza consilieri vanzari, consilieri case si logistica. Programeaza -te acum pentru un interviu la, ☎0753.103.136 aurora.andrei@leroymerlin.ro www.leroymerlin.ro**

468. **CONSTRUCTOR** tipare . Experienta in constructia tiparelor pentru rochii de seara si mireasa, salariu atractiv, contract de munca, mediu de lucru placut, program 8 ore, pauza de masa, proba platita, sediul in Dorobanti; ☎0722.953.443 office@mmarquise.com www.mmarquise.com

469. **CONSULTANT** asigurari. Companie austriaca angajeaza 6 consultanti asigurari. Loc de munca stabil, dezvoltare abilitati, cariera, sefi comunicativi, salariul mereu la timp. Obligatoriu bacalaureat, CV, **1.500 L;** ☎0755.257.787 nic.liana.o@gmail.com www.grawe.ro

470. **CONSULTANT remedii naturiste - telefonic, cu experienta in munca indiferent de domeniu. L-V 10:00-17:30, 2 sambete pe luna 10:00-15:00. Salariu fix si bonusuri considerabile, acces la traininguri, mediu de lucru foarte placut; ☎0726.047.767**

471. **CONTABIL** inginer mecanic, inginer vanzari si personal cu handicap(dizabilitati) pt. societate productie mobilier Alexandriei Bragadiru, ☎0725.347.623 rainbow@digi.ro rainbowcompany.ro

472. **CONTABIL** primar cu experienta in alimentatie publica, CV la; dorutasbac@yahoo.com

473. **CONTABIL** primar cu experienta pt. firma in Popesti-Leordeni.Program L-V 8:30-17:00, **2.000 L;** ☎0787.653.541 soleromferonerie@gmail.com

474. **CONTABIL** primar, cunostinte note contabile, langa Metro Voluntari, experienta minim 5 ani; ☎0747.010.412 tudorac@ymail.com

475. **CONTABIL** primar, gestionar si personal magazin in zona Bucur Obor; ☎0732.806.017

476. **CONTABIL primar. Mandy angajeaza Contabil Junior pt. intocmirea si inregistrarea corecta a documentelor: facturi, deconturi, avize, chitante, declaratii, in Wizcount. Cerinte: studii medii, experienta min. 6 luni, operare pc ☎0752.030.457/ 021.492.00.04 recrutare@mandyfoods.ro www.mandyfoods.ro**

477. **CONTABIL** primar. Societate comerciala, angajeaza contabil primar.Cerinte: studii medii, experienta minim 6 luni, cunostinte de operare pe calculator. Relatii la telefon; ☎0722.332.262 office@et2000.ro

478. **CONTABIL,** cu experienta de minim 2 ani in domeniu. Conditie obligatorie: foarte bun cunoscator al programului SAGA, CV-urile pot fi trimise pe email; contact@globalconta.ro

479. **CONTABIL,** editura angajeaza contabil cu experienta, pentru evidenta completa, program 8 ore. Asteptam CV-ul dvs pe adresa de mail; ☎0744.531.333 editura2015@yahoo.ro

480. **CONTABIL.** Angajam contabil pentru evidenta contabilitate primara magazin alimentar, Sos.Giurgiului sect.4. ☎0722.455.265

481. **CONTABILA** - contabilitate primara, cu experienta in domeniu minim 2 ani, atestat obligatoriu; ☎0765.527.710

482. **CONTABILA** angajam contabila cu experienta relevanta se ofera salariu 2.500 ron pe luna, pt. lucru in Vintu de Jos, Alba Iulia. CV pe mail, **2.500 L;** ☎0734.115.538 tteran42@yahoo.com

483. **CONTABILA** cu experienta in domeniul contabilitatii primare. Persoana responsabila, dinamica, rezistenta la stres. Biroul se afla in Jilava, Ilfov. Se ofera salariu atractiv, telefon si masina de serviciu; ☎0751.232.131

484. **CONTABILA cu experienta productie, program 8 ore, vanzator magazin mobila, experienta in domeniu, facturare evidenta primara; ☎0765.709.700**

485. **CONTABILA** Firma, doar activitate inchiriere spatii comerciale cu un singur angajat. Contabil principal, semnatura CECAR, experienta soft-uri conta, 450 €/ net, birou lancului-M Bravu. 4 zile/sapt, 6h/zi. Astept CV, **2.000 L;** amadeusgroupsrl@gmail.com

486. **CONTABILA** firma, doar activitate inchiriere spatii comerciale cu un singur angajat. Contabil principal, semnatura CECAR, experienta soft-uri conta, 450 €/ net, birou lancului-M Bravu. 4 zile/sapt. Astept C.V. **2.000 L;** amadeusgroupsrl@gmail.com

487. **CONTABILA** gestiune. Angajez persoana cunoscatoare a programului Easy Gest. In Dragonul Rosu. Se cere experienta in domeniu. Salariul avantajos. Pentru informatii va rugam sa sunati la numarul din anunt; ☎0741.219.385 kiwisrl@yahoo.com

488. **CONTABILA** Service auto din Soseaua Giurgiului angajeaza contabila cu experienta in contabilitate primara si casierie; ☎0722.628.326

489. **CONTABILI** primari cunoscatori program de gestiune Saga, pt. fabrica paine zona Baicului, Pantelimon; ☎021.252.20.46

490. **CONTABILITATE** primara si asistenta vanzari, societate cu sediul in Voluntari, transport asigurat, salariu 1.000-1.500 L, functie experienta. Program 10-19. CV cu foto, obligatoriu, la adresa; ☎0724.311.437 comenzi@usi-porta.ro www.usi-porta.ro

491. **COORDONATOR** - sef echipa curatenie pentru hypermarket. Contract de munca, conditii avantajoase; ☎0733.030.404

492. **COORDONATOR** echipa curatenie pentru spital privat zona P-ta Victoriei. Se ofera contract perioada nedeterminata, salariu motivant si tichete de masa. Informatii la telefon; ☎0756.011.983 cariere@markas.ro

493. **COSMETICIAN,** Cosmopolitan Spa beauty center sector 3 cauta cosmestician cu experienta, Georgiana; ☎0731.167.167 office@cosmopolitanspa.ro

494. **COSMETICIANA** cu experienta minim 2 ani, pentru salon din zona Colentina, vad format. Salariu 1.500- 2.000 L. Retalii la tel.: ☎0720.584.203

495. **COSMETICIANA** cu experienta urgent pt. salon situat in zona centrala. Salariu fix+ comision +CM; ☎0728.146.399

496. **COSMETICIANA cu experienta, salon Pantelimon-Delfinului; ☎0723.375.425**

497. **COSMETICIANA** cu experienta, zona Theodor Pallady - metrou 1 Decembrie, salon cu vad, conditii deosebite; ☎0761.434.582

498. **COSMETICIANA** pentru Salon Calea Vitan. Salariu + carte munca; ☎0722.766.904

499. **COSMETICIANA** Salon Annelie angajeaza urgent cosmeticiana, salariu fix + comision. Zona Crangasi. ☎0784.643.924

500. **COSMETICIANA** si manichiurista unghii tehnice gel, experienta pt, coafor sector 3, vechime 10 ani, clientela formata. Se asigura salariu si carte de munca; ☎0771.149.179

501. **COSMETICIANA, Beauty Salon in zona Herastrau/ Arcul de Triumf angajeaza cosmeticiana. Ne dorim pers. serioase, pasionate, comunicative, care sa respecte normele de calitate si igiena, minim 4 ani exp. in salon, 1.500 L; ☎0769.636.883 office.eam@gmail.com**

502. **COSMETICIANA,** coafeza echipa Sauvage Salon, cauta 2 (doua) noi colege,preferam cu minima experienta dar nu refuzam pe nimeni cu abilitati **100 €;** ☎0721.556.367/ 0722.222.684 office@sauvagesalon.ro www.sauvagesalon.ro

503. **COSMETICIANA,** manichiurista, salon cu vad, zona Pantelimon, salariu fix+ procent; ☎0726.457.313/ 0720.175.411

504. **COSMETICIANA,** manichiurista, salon zona Giurgiului - Toporasi; ☎0762.155.626

505. **COSMETICIANA,** manichiurista, urgent; ☎0767.520.665

506. **COSMETICIANA,** salon de infrumusetare, sector 2, vis-a-vis de Mega Mall; ☎0720.074.433

507. **COSMETICIANA.** Salon Eva din incinta Auchan Drumul Taberei, angajeaza cosmeticiana cu experienta, carte de munca pe 8 ore; ☎0732.284.547

508. **COSMETICIENE, frizerite, manipedi, tehnician unghii false, experienta minim 3 ani, zona Berceni, urgent; ☎0722.350.073/ 021.683.22.51**

509. **COVRIGARI** cu experienta, zona Berceni - Piata Sudului; ☎0766.312.800

510. **CROITOR - modelier pentru tinute de ocazie, angajeaza atelier creatie, zona Unirii; ☎0788.458.436/ 0768.002.001**

511. **CROITOR** cu experinta in vederea unei colaborari pe termen lung, ☎0728.446.416

512. **CROITOR** tapiter, confectionera/confectioner pentru masini de cusut, tapiterie, angajeaza atelier tapiterie; ☎0765.955.560/ 0763.657.128

513. **CROITOREASA** angajez cu experienta pentru retus, zona Berceni, complex Comercial Big Berceni; ☎0721.963.698/ 0729.115.635

514. **CROITOREASA** Atelier de creatie vestimentara angajeaza croitoreasa cu experienta care sa stie sa realizeze articole vestimentare pe comanda cap-coada. E necesar sa stie sa faca tipar tehnic si sa execute finisaj, **35 L;** ☎0729.651.632 contavintagegroup@yahoo.com

515. **CROITOREASA** care sa realizeze produse cap-coada, atat de dama cat si barbatesti. Jobul este serios si de lunga durata intr-un ambient placut si o zona centrala Bucuresti, salariu atractiv + anumite benficii; ☎0725.575.658

516. **CROITOREASA** care vrea sa faca parte dintr-un proiect special si unic in Romania. Daca vrei ca din mainile tale sa iasa haine cu suflet si poveste atunci abia asteptam sa ne cunoastem. Realizare produs cap/coada, **2.000 L;** ☎0755.133.008 gj36218@yahoo.com

517. **CROITOREASA** cu experienta in croit comanda si serie mica. Atelier design vestimentar in zona Piata Romana. Program 8 ore, salariu si carte de munca, **2.000 L;** ☎0748.119.171

518. **CROITOREASA** cu experienta in croit si finisaj (cap-coada produs), sector 1, Piata Romana, sa lucreze haine de dama, program 8 ore, conditii bune de lucru, mediu placut, **1.800 L;** ☎0735.131.922/ 0760.910.342 Tinar_rrr@yahoo.com

519. **CROITOREASA** cu experienta in croit si finisat produs cap/ coada in cadrul unui atelier zona Afi Cotroceni. Program de 8 ore, salariu atractiv cu carte de munca. Echipa tanara si plina de energie. Rugam trimiteti CV; ☎0733.584.111/ 0726.141.513 dgwomanstyle@gmail.com

520. **CROITOREASA** cu experienta in retusuri pentru atelier in Drumul Taberei, carte de munca, salariu motivant; ☎0742.256.976

521. **CROITOREASA** cu experienta pentru lineara, triploc, produs cap-coada, salariu atractiv, atelier hainute pentru copii, zona Colentina/ Pod Europa, ☎0761.599.400

522. **CROITOREASA** cu experienta pentru retururi imbracaminte, zona Lujerului Complex Sir; ☎0766.715.042

523. **CROITOREASA** Firma confectii femei din Bucuresti, sec. 2 angajeaza persoana la croit calificata si cu experienta; ☎0723.543.440/ 0724.309.693 Caramangiu.livia@gmail.ro

524. **CROITOREASA** pentru perdele zona Voluntari; ☎0788.273.356

525. **CROITOREASA** produs cap- coada angajez pentru atelier croitorie, transport decontat, carte munca, zona Dorobanti; ☎0721.389.024

526. **CROITOREASA retus, pentru atelier retus. Salariu 2.000 L; ☎0723.254.463**

527. **CROITOREASA zona Bucurestii Noi (Parc Bazilescu); ☎0768.034.382**

528. **CROITOREASA,** angajam confectioner imbracaminte, cu experienta pentru comanda si serie mica. Produsele se executa pe operatii sau in intregime. Atelier cu experienta de 10 ani, carte de munca. Urgent; ☎0745.158.818/ 0743.610.150 contact@zazaboutique.ro http://www.zazaboutique.ro

529. **CROITOREASA,** angajam pentru atelier croitorie - retusuri, sector 4; ☎0762.279.009

Compania APT Resources & Services angajează CASIERI
în zona centrului comercial Militari, pentru un lanţ internaţional de restaurante fast-food. Se oferă salariu atractiv, beneficii şi contract încheiat pe o perioadă nedeterminată. Pentru a depune candidatura, vă rog să transmiteţi CV-ul dvs. la adresa de mail:
elena.musuroi@apt.ro
sau ne puteţi contacta la tel.: 0733.776.362

530. **CROITOREASA,** angajam persoana cu experienta in retusuri haine. Zona Universitatii, salariu motivant, program flexibil, ☎0733.944.964 www.iliieoutlet.ro

531. **CROITOREASA,** angajez croitoreasa cu experienta care realizeaza produs capcoada.Lucram doar cu materiale naturale (lana, bumbac matase) si oferim un salariu care incepe de la 2000 lei si poate creste. Full/part time, **2.000 L;** ☎0729.651.632 gj36218@yahoo.com

532. **CROITOREASA,** atelier croitorie cu 4 sedii angajeaza croitoreasa cu exprienta, norma intreaga pentru punctul de lucru din zona Obor-Stefan cel Mare, mediu de lucru destins, carte de munca, decontare abonament, salariu + comision; ☎0767.822.448

533. **CROITOREASA,** atelier de creatie vestimentara, cauta croitoreasa cu experienta in realizarea produselor cap coada (tipar, croit, cusut) dupa schita designerului. Oferim seriozitate, salariu motivant; ☎0730.092.022

534. **CROITOREASA,** Atelier design vestimentar angajam croitoreasa cu experienta in comanda si serie mica..Zona Piata Romana, carte de munca + salariu, **1.700 L;** ☎0748.119.171

535. **CROITOREASA,** cu experienta pentru croit si finisat/produs cap-coada. Se lucreaza rochii de zi si de seara la comanda in atelier sau online. Atelierul este localizat in zona Mosilor, **1.800 L;** ☎0749.350.078

536. **CROITOREASA,** firma confectii femei din Bucuresti sector 2 angajeazaA| croitorese calificate in masina simpla liniara sau triplock, **1.200 L;** ☎0753.427.525/ 0724.309.693 caramangiu.livia@gmail.ro

537. **CROITOREASA.** Atelier de creatie vestimentara, cauta croitoreasa cu experienta pentru realizare rochii pe comanda, productie cap-coada. Program l-v 9-17, carte de munca, zona Brancoveanu. Rog seriozitate, **2.250 L;** ☎0724.100.146

538. **CROITOREASA.** Atelier design cautam croitoreasa. Croit dupa tipar. Se cere si experienta in cusut. Conditii bune si un mediu placut. Zona Cismigiu; ☎0728.875.878

539. **CROITOREASA.** Caut croitoreasa cu experienta in rochii de mireasa. Sunati dupa ora 15; ☎0785.225.512

540. **CROITORESE** cu experienta pentru: lineara, triploc, calcat si finisare/ alimentare pt. sectie confectii Gara de Nord. Salariu 1.400 L in functie de experienta, carte de munca, bonuri de masa. Orar 7:30-16:00; ☎0722.482.100

541. **CROITORESE** cu experienta pentru: lineara, triploc, calcat si finisare/ alimentare pt. sectie croitorie. Salariu de la 800 L la 1.500 L in functie de experienta, carte de munca, bonuri de masa. Orar 7:30-16:00; ☎0722.482.100

542. **CROITORESE** cu experienta pentru: lineara, triploc, calcat si finisare/ alimentare pt. sectie croitorie. Salariu de la 800 L la 1.500 L in functie de experienta, carte de munca, bonuri de masa. Orar 7:30-16:00; ☎0722.482.100

543. **CROITORESE** cu experienta pentru: lineara, triploc, calcat si finisare/ alimentare pt. sectie croitorie. Salariu de la 800 L la 1.500 L in functie de experienta, carte de munca, bonuri de masa. Orar 7:30-16:00; ☎0722.482.100

544. **CROITORESE** cu experienta pentru: lineara, triploc, calcat si finisare/ alimentare pt. sectie croitorie. Salariu de la 800 L la 1.500 L in functie de experienta, carte de munca, bonuri de masa. Orar 7:30-16:00; ☎0722.482.100

545. **CROITORESE** cu experienta pentru: lineara, triploc, calcat si finisare/ alimentare pt. sectie croitorie. Salariu de la 800 L la 1.500 L in functie de experienta, carte de munca, bonuri de masa. Orar 7:30-16:00; ☎0722.482.100

546. **CROITORESE** cu experienta, calcatoreasa si masinista piele. Salariu avantajos, transport decontat; ☎0758.029.770

547. **CROITORESE,** Atelier Cer Mihailescu, angajeaza confectionere serioase, cu experienta in realizarea unui produs finit. Zona Berceni; ☎0736.470.115

548. **CROITORESE,** calcator, angajam zona Bucurestii Noi (Pod Constanta) sos. Chitila; ☎0723.933.354/ 0723.118.724

549. **CUNOSTINTE** tehnice, angajam persoana pentru departamentul service, cunostintele de depanare hardware si electronica constituie un avantaj, scolarizarea pentru domeniul nostru se face la sediul nostru. Asteptam CV, camelia.achim@luciancaffe.ro www.svsro.ro

550. **CURIER** Hotel Minerva angajeaza curier. Cerinte: aspect fizic placut, cunoasterea unei limbi straine, permis de conducere categoria B. Telefon; ☎0726.103.428

551. **CURIER** moto Bucuresti, livrare plicuri, colete in Bucuresti conform regulament. obligatoriu permis categoria A. Pachet salarial foarte atractiv; ☎0745.772.258

552. **CURIER** pedestru, Compania Sameday Courier angajeaza curieri pedestri cu norma intreaga. Salariu atractiv in functie de performante. Pentru informatii suplimentare sunati la numarul afisat, ☎0731.731.201 www.sameday.ro

553. **CURIERI** Inbox Marketing, angajeaza in Bucuresti si Timisoara curieri pedestri pentru distributie de pliante in cutiile postale. Contract de munca 8 ore/zi, salariu motivant, sigur, bonuri de masa si in functie de performanta bonusuri lunare. Programari interviu: sau cv - ul dvs. la; ☎021.207.00.76 office@inboxmarketing.ro

554. **DANSATOARE** Night club Centru Vechi, daca doriti sa lucrati intr-un ambient placut si benefic sa asteptam alaturi de noi. Venituri substantiale, program de la 22-05. Oferim cazare, **7.000 L;** ☎0724.618.784

555. **DANSATORI.** Se cauta dansatori de dans sportiv, modern, zumba, tango argentinian, gimnasti, balerini, cu varste peste16 ani, pentru spectacole constante, cu contract, in Bucuresti si nu numai; ☎0745.031.332

556. **DECORATOR - florar cu experienta pt. florarie in cartierul Militari Residence, salariu atractiv, sector 6, Militari; ☎0735.959.511/ 0720.522.984**

557. **DECORATORI florari cu experienta pentru Atelierul Florens. Pentru mai multe detalii la tel.; ☎0745.765.456**

558. **DEMONTATOR auto. Angajam montator-demontator auto cu experienta, aplicator folie autorizata RAR, tinichigiu auto. Salariu motivant. Program Luni-vineri 9-18; ☎0785.747.474**

559. **DESERVENT** pe buldoexcavator Caterpillar in Bucuresti, angajez; ☎0730.627.326

560. **DESERVENT** pe buldoexcavator cu experienta, cu atestat. Adresa de e-mail: ☎0726.507.240 ramona@metropolitanresidence.ro

561. **DISPECER** centru de alarma, operator pc cu bune abilitati de comunicare. Conditii avantajoase; ☎021.335.84.20/ 0722.307.333 angajari@aba.ro www.abasecurity.ro

562. **DISPECER PENTRU FIRMA DE PAZA, CUNOSTINTE PC, EXPERIENTA, PROGRAM TURE; ☎021.230.30.75**

563. **DISPECER,** angajam urgent pentru dispecerat national monitorizare sisteme de alarma. De preferat cunostinte engleza, atentie distributiva, atentie la detalii, atestat dispecer. Rugam CV pe e-mail; ☎0747.225.923 recrutare.mi@securitas.com.ro www.securitas.com.ro

564. **DISPECER,** firma de transport marfa angajam dispecer in domeniul transporturilor. Cunostinte solide de operare pc ☎031.438.09.75 office@georgiotrans.ro

565. **DISPECER, MINIM BACALAUREAT. TRIMITE-TI CV LA: OFFICE@ROMVERSIS.RO**

566. **DISPECERE** Firma de paza angajeza dispecere pentru sediul central al firmei, cu sau fara experienta din Bucuresti, program 12/24-12/48, conditii bune de lucru, salariu atractiv; ☎0728.883.737 mihaela.mustaciosu@guardone.ro

★★★★★★★★★★★★★★★★★★★★

567. **DISPECERE SC TAXI MONDIAL SRL ANGAJEAZA URGENT DISPECERE CU EXPERIENTA; ☎0723.500.510**

★★★★★★★★★★★★★★★★★★★★

568. **DISPECERI** alarme, nr. posturi 4. Conditii: certificat de calificare, cazier judiciar, cunostinte PC. Salariu atractiv. Trimiteti C.V.-uri la adresa secretariat@pop-i.ro. Judetul Ilfov, oras Voluntari; ☎0732.673.743 secretariat@pop-i.ro www.pop-i.ro

569. **DISPECERI** centru alarma cu experienta si atestat. Cunostinte limba engleza obligatorii. Dispeceratul se afla in Bucuresti Centrul Vechi. Program 12/24-12/48; ☎0786.325.276

570. **DISPECERI monitorizare video, pentru obiective in toate zonele din Bucuresti. Oferim scolarizare gratuita; ☎0725.500.510**

571. **DISPECERI** securitate Bucuresti, cu experienta, sau dispusi pentru curs calificare, program 12-24/ 12-48, conditii de lucru profesionale, cadru perfect legal, salariu negociabil, **1.200 L;** ☎0721.363.035/ 0755.154.128 candidati@hm-jobs.ro www.hm-jobs.ro

572. **DISPECERI,** agenti securitate si pompier servant pt. obiective

LOCURI DE MUNCĂ

SC ASTRA NOVA SECURITY

angajează pentru Bucureşti:

ŞOFERI INTERVENŢIE şi AGENŢI DE SECURITATE

(femei şi bărbaţi)

Salariu lunar, fără întârzieri.
Asigurăm calificare profesională, servicii medicale gratuite.

Tel: 0728.877.450/ 0730.899.150
marian.zecheru@astrasecurity.ro

590. **EDUCATOARE** angajam educatoare cu studii si experienta gradinita particulara, sector 2, pentru grupa 4-5 ani, gata formata. responsabila, calma, curata; ☎021.210.99.62/ 0724.252.525 casteluldintei@gmail.com casteluldintei.ro

591. **EDUCATOARE** angajeaza gradinita Gifted International-Educatie de Excelenta - Parcul Carol; ☎0722.277.090 petre.robitu@dai.ro

592. **EDUCATOARE** Gradinita particulara din Cartierul Militari angajeaza educatoare calificata. Relatii la tel. de luni pana vineri; ☎0720.777.221 magicworldeducation@gmail.com

593. **EDUCATOARE** pentru grupa mica in cadrul Gradinitei Rose Mary, sediul Baneasa. Avantaje: experienta, studii, calificari. CV pe mail pentru selectie interviu, conditii deosebite; ☎0747.179.897 gradinitarosemary@yahoo.ro www.gradinitarosemary.ro

594. **EDUCATOARE,** gradinita particulara Kermit din Fundeni (pe drumul inspre Dragonul Rosu) autorizata MEN angajeaza educatoare cu experienta,serioasa,o persoana care lucreaza in echipa.Trimiteti CV-urile pe mail; ☎0762.681.734 contact@gradinitakermit.ro www.gradinitakermit.ro

595. **ELECTRICIAN** angajam, relatii la telefon intre orele 10.00 - 15.00, de luni pana vineri; ☎0735.877.757

596. **ELECTRICIAN** auto, electrician auto cu experienta pentru microbuze, autobuze si autocare. Mecanic auto cu experienta pentru microbuze, autobuze si autocare; ☎0726.707.769

597. **ELECTRICIAN** auto, experienta service 4 ani, relatii la telefon; ☎0374.102.357

598. **ELECTRICIAN** cu experienta pentru instalatii interioare si bransamente pe perioade determinate, salariu motivant; ☎0767.466.456

599. **ELECTRICIAN** cu experienta pentru intretinere si reparatii, salariu atractiv. Relatii la telefon: ☎0761.465.985

600. **ELECTRICIAN cu experienta urgent, pt. firma cu sediul in Afumati- Ilfov. Transport asigurat; ☎0723.984.321**

601. **ELECTRICIAN** forta 220/380 V, instalator sanitar, faiantari, zugravi, tapetari, paznic; ☎0768.386.038

602. **ELECTRICIAN** intretinere masini si utilaje, Chipita Romania cu sediul in Clinceni/ Ilfov. Experienta in domeniu este un avantaj. Disponibilitate de lucru in ture. ☎021.352.02.90 rosecretariat@chipita.com

603. **ELECTRICIAN** si mecanic, firma ce activeaza in domeniul instalatiilor electrice, pentru santiere in Bucuresti. Rog seriozitate; ☎0747.235.593

604. **ELECTRICIAN** Societate comerciala din domeniul morariturilui, angajeaza: electrician automatist, masinist (operator masina de ambalat), manipulant marfuri. Punctul de lucru se afla, in loc. Buftea, jud. Ilfov; ☎0746.118.878 angajari.panificatie@gmail.com

605. **ELECTRICIAN,** angajam electrician cu experienta in constructii civile si industriale pe mt, jt, cs si cc, disponibil program prelungit. Rugam CV cat mai detaliat pe fax sau mail; ☎0733.008.989/ 021.327.70.25 office@siteinstalatii.ro www.siteinstalatii.ro

606. **ELECTRICIAN, galeriile Titan angajeaza instalator/ electrician cu experienta minim 3 ani in intretinere imobile. Abilitati majore de comunicare, seriozitate, flexibilitate, aspect ingrijit si fara meteahna bauturii, 1.300 L; ☎0737.030.810 estanescu64@yahoo.com www.galeriiletitan.ro**

607. **ELECTRICIENI** angajez cu experienta in constructii. CV la e-mail: ☎0766.361.596/ 0723.269.865 alexandra98srl@yahoo.com

608. **ELECTRICIENI** auto si mecanici auto pentru Service Trans cu sediul in Buc., sect. 2. Relatii tel.; ☎0722.624.655/ 0730.444.450

609. **ELECTRICIENI** firma de instalatii electrice angajeaza 50 de electricieni cu sau fara experienta pentru instalatii electrice de interior, activitate si program de santier, salariu atractiv, bonuri de masa; ☎021.321.12.12/ 0741.003.300 office@neotronix.ro www.neotronix.ro

610. **ELECTRICIENI** pentru clientul sau, companie de top in domeniul proiectarii si executiei de sisteme electrice si electronice, angajeaza Manpower. Descrierea postului: Montarea de prize, corpuri de iluminat si alte componente electrice; Montarea de igheaburi pentru cabluri; Verificarea bunei functionalitati a sistemelor electrice; Punct de lucru: zona parc Titan; Disponibilitate pentru efectuarea de ore suplimentare. Cerinte: Experienta de lucru in montarea de componente electrice; Minim studii gimnaziale; Seriozitate, atentie, responsabilitate, rezistenta la stres. Oferta (bonusuri, beneficii): Contract de munca temporara; Salariu motivant +bonuri de masa +plata orelor suplimentare. Persoanele interesate sunt rugate sa sune la 021.301 85 39 / 021.301 85 36 sau sa transmita cv-ul la adresa: ☎021.301.85.39/ 021.301.85.36 andrei.cornea@manpower.ro

611. **ELECTRICIENI** pentru proiect imobiliar, numai pentru curenti slabi, **1.300 L/luna;** ☎0786.515.500

612. **ELECTRICIENI** si ajutor electricieni; **1.500 L;** ☎0723.175.041/ 0730.604.827

613. **ELECTRICIENI** si instalatori pentru santiere in tara si in strainatate, urgent ☎0725.004.004

614. **ELECTRICIENI si muncitori necalificati pentru instalatii electrice in santier Bucuresti, angajeaza societate comerciala; ☎0742.048.166**

615. **ELECTRICIENI** urgent pt. lucrari de instalatii electrice in constructii. Se ofera salariu atractiv, carte de munca. Salarii 1.600-2.300 L; ☎0728.274.929/ 021.256.12.44 nec.logistic@gmail.com

616. **ELECTRICIENI, confectioneri litere volumetrice, colantori, lacatusi montatori in zona Militari. Firma de 16 ani in productia de reclame. Oferim si cerem seriozitate; ☎0720.405.060**

617. **ELECTRICIENI,** firma instalatii angajam cu carte de munca si salariu Relatii la nr. tel.: ☎0768.532.938

618. **ELECTRICIENI,** instalatori sanitari, lacatusi mecanici-metrou. Cerinte: experienta pe santier, calificare. Se ofera: salariu atractiv, TM, cazare/transport. Interviuri in Bd. A. I. Cuza nr. 4; ☎0770.954.245/ 0755.110.232

619. **ELECTRICIENI,** instalatori, zugravi si rigipsari mentenanta spatii comerciale/ birouri, experienta similara. CV la mail. Relatii la tel.; ☎0760.498.288 hr@hgc.ro

620. **ELECTRICIENI,** Rotary Constructii angajeaza electricieni. Persoanele interesate rog sa sune sau sa trimita cv la adresa de mail, **2.000 L;** ☎0725.889.991 raluca.alexandru@rotaryconstructii.ro www.rotaryconstructii.ro

621. **ELECTRICIENI,** Societatea SC Mabec Energy SRL angajeaza inginer autorizat curenti slabi si electricieni constructii, disponibili la deplasari. Limba engleza si italiana prezinta un avantaj; ☎031.425.60.76/ 0784.254.787 angajari@mabecenergy.com

622. **ELECTROMECANIC** cu experienta, pentru utilaje de panificatie. Program luni-sambata 8:00-16:00. Pentru detalii sunati zilnic intre orele 09:00-16:00; ☎0726.753.804

623. **ELECTROMECANIC instalatii echipamente industriale in sat Varteju, com. Magurele, IF. Profil electromecanic, disp. de deplasare in tara, nefumator, 1.500- 2.500 lei plus bonusuri, diurna, cazare, auto pentru deplasari; ☎0726.047.767**

624. **ELECTROMECANIC INTRETINERE ANGAJEZ, MONTAJ ASCENSOARE. RELATII LA; ☎0766.229.614 OFFICE@ROMVERSIS.RO**

625. **ELECTROMECANICI** Angajam electricieni, mecanici si tehnicieni care detin carnet de conducere ctg. B si au diponibilitate la deplasari pentru a asigura servicii de mentenanta la sistemele de acces ale clientilor alocati; ☎0724.151.705 resurse.umane@service-expert.ro www.service-expert.ro

626. **ELECTRONIST** cu experienta pentru reparatii televizoare LCD; ☎0720.667.800

627. **ELECTRONIST,** electrician, pentru intretinere interfoane si videointerfoane, supraveghere video la blocuri si vile . Trimite CV -ul pe: **1.500 L;** office@interfoane-alarme.ro

628. **ELECTRONIST, EXPERIENTA DOVEDITA, PERMIS AUTO, PENTRU MONTAT SISTEME DE ALARMA, TVCI; ☎021.230.30.75**

629. **ELEVI** coafor/ ucenic pt Beauty Salon in zona Herastrau, Arcul de Triumf. Cerinte: seriozitate, aspect ingrijit, comunicativi, pozitivi pasionat de coafor, diploma de specializare (coafor)sau in curs de, ambitia de a evolua; ☎0769.636.883 office.eam@gmail.com

630. **EXPEDITORI** caut, interni si internationali, cu sau fara experienta pentru Brasov, Ianelem, Sara; ☎0721.724.155

631. **EXPEDITORI** interni si internationali cu sau fara experienta Cargo Trans Red, Ana; ☎0770.713.078

632. **EXPERT** in achizitii publice. Sediul firmei este pe Bdul Mihai Bravu, salariu avantajos, pachet Microsoft Office; ☎0787.574.744

633. **FAMILIE** pt. spalatorie si treburi gospodaresti. Spalatorie auto. Asiguram cazare; ☎0743.177.472/ 0722.923.001

634. **FAMILIE,** ea menajera (gospodina), el cu cunostinte in instalatii sanitare, sudura. Ofer cazare, Str. Atelierele Mari, nr.2B, Sector 1 (Calea Giulesti), salariu net amandoi **1.600 L;** ☎0722.646.636

635. **FARA** limita de varsta si aspectul fizic nu conteaza, doamne pentru videoconversatii, bonus la angajare + salariu atractiv, program flexibil; ☎0767.632.636

636. **FARA** limita de varsta si aspectul fizic nu conteaza, doamne pentru videoconversatii, bonus la angajare + salariu atractiv, program flexibil; ☎0767.632.636

637. **FATA ajutor de bucatar sau bucatareasa si casiera pentru cantina cu linie de autoservire; ☎0745.756.819**

638. **FATA** cunostinte pc, de preferat sa cunoasca domeniul asigurarilor, pt. birou-asigurari, oferim carte de munca, salariu net, comision din incasari, asiguram scolarizare in domeniu. Asteptam CV pe mail, **1.000 L;** ☎0721.342.362 mail.denima@gmail.com

639. **FATA** curatenie. Salon de infrumusetare angajeaza fata la curatenie. Conditii deosebite, mediu de lucru placut. Salariu + CM. Zona Sos. Pantelimon, **1.200 L;** ☎0786.399.100 www.saloanelemagic.ro

640. **FATA** Fabrica tamplarie PVC angajeaza fata pentru activitati de secretariat si contabilitate primara. CV la email. Tel: ☎0731.304.155/ 021.450.12.66 globus@globuseuroglass.ro

641. **FATA** pentru casa expeditie firma Transport marfa! Cunostinte limba, italiana, franceza. Loc de munca Bucuresti; ☎0725.421.479

642. **FATA** pentru facturare si casierie, incarcator - descarcator, angajeaza Moara Berceni sector 4. Salariu + bonuri de masa; ☎0371.050.144

643. **FATA** pentru postul de operator facturare, baieti pentru depozit si atelier tamplarie PVC, zona Voluntari. Rugam seriozitate; ☎0722.152.638 office@attoregal.ro

644. **FATA** pentru servire la linie in cantina. Experienta anterioara obligatorie. Salariu in mana + carte de munca, program de luni pana vineri, **1.650 L;** ☎0723.686.435

645. **FEMEI** curatenie supermarket, angajam firma curatenie la Metro Voluntari; ☎0733.998.332

646. **FEMEI** de curatenie pt. salon de infrumusetare, zona metrou Gorjului, salariu, **1.000 L;** ☎0724.357.422

647. **FEMEI** de serviciu pentru scari de bloc. Firma de curatenie, angajam doamne serioase pentru curatenie. Rugam seriozitate; ☎0767.861.433

648. **FEMEI** pentru curatenie in hipermarket, zona Berceni, contract de munca, program 8 ore,conditii avantajoase; ☎0758.044.134

649. **FEMEI** pentru spalat vase, tinere cu experienta in restaurante. Interviu Iancu de Hunedoara nr. 48, et. 15. Salariu 10 mil.; ☎0726.356.546/ 0727.880.528

650. **FEMEI SI BARBATI ANGAJAM IN CONDITII FOARTE AVANTAJOASE, PERSOANE PENTRU CURATENIE LA CLUB SPORTIV DE LUX. SALARIU MOTIVANT SI BONURI DE MASA. ☎021.230.56.22**

651. **FEMEI** si barbati necalificati la curatenie, pentru firma curatenie, supermarket Cora Lujerului, de preferat pers. din zona Militari; ☎0725.442.644

652. **FEMEIE** angajez pentru manaj unei persoane cu handicap (are amputat un picior), capat tramvai 21 (Europa) Colentina; ☎0766.684.397/ 0723.719.568

653. **FEMEIE** caut pentru curatenie si alta pentru calcat, zona Parcul Herastrau. intreorele 17.00- 20.00; ☎0724.467.206

654. **FEMEIE** curatenie apartamente, program zilnic 9,00-18.00, salariu + Ratb. Rog seriozitate, **1.000 L;** ☎0757.768.416

655. **FEMEIE** curatenie pentru sediu birouri, salariu atractiv, program scurt; ☎0767.056.551/ 0741.589.277

656. **FEMEIE** de servici pt. restaurant in zona Colentina-Fundeni. Program: duminica-joi 6.30-18.30, vineri-sambata liber. Salariul si masa asigurata, **1.300 L;** ☎0742.266.859

657. **FEMEIE de servici si vase, ospatari, bucatar cald si bucatar rece pt. restaurant zona Unirii. CV la; ☎0721.100.000 office@berestroika.com**

658. **FEMEIE** de serviciu in Zona Stefan cel Mare. Firma - angajam personal curatenie scari de bloc, program 6 ore/zi, luni-sambata. Maturat, spalat scarile, scos gunoiul, spalat pubele, etc. Sa locuiasca in zona, **900 L;** ☎0770.793.732/ 0751.127.227 contact@conexclean.ro www.conexclean.ro

659. **FEMEIE** de serviciu pentru restaurant, program de la 11:00 la 07:00 (de noapte) de luni pana duminica. Cerinte : persoana dinamica si atenta la detalii. Oferim: contract, salariu atractiv si bonuri; ☎0751.193.866

660. **FEMEIE** de serviciu pentru salon de infrumusetare, zonele Floreasca, Unirii si Timpuri Noi, program de lucru: 7.30-13,30, salariu, **600 L;** ☎0728.498.725

661. **FEMEIE** de serviciu pt. magazin alimentar, Piata Moghioros; ☎0766.258.646

662. **FEMEIE** de serviciu, angajam urgent, pentru berarie Piata Progresul; ☎0721.294.361/ 0721.294.362

663. **FEMEIE** de serviciu, Gradinita Kids Club Militari str. Rezervelor nr. 91A angajeaza femeie de serviciu. CV-urile pe adresa de mail, secretariat@kidsclub.ro

664. **FEMEIE** de serviciu, in sectorul 1 (zona Aurel Vlaicu) program luni-vineri de la 07.00-15.30, salariu 1.100 lei net. Relatii la d-nul Sabin de luni-vineri orele 13.30-15.00; ☎0741.257.122

665. **FEMEIE** de serviciu, laborator cofetarie-patiserie; ☎0760.129.354

666. **FEMEIE** de serviciu, spital privat zona Victoriei, venitul net peste 1.000 lei. Daca iti place sa faci curatenie, te asteptam in echipa noastra. Contract nedeterminat, tichete de masa, ☎0756.011.983 cariere@markas.ro www.markas.ro

667. **FEMEIE** de serviciu. Angajam cu carte de munca femeie de serviciu cu experienta care locuieste in zona: Gara de Nord, Pajura, Giulesti, Crangasi, Bucurestii Noi sau Chitila. Program 4 ore/zi, 5 zile/ saptamana, **800 L;** ☎0745.856.807

668. **FEMEIE** de serviciu. Beraria Oktoberfest, situata in Centru Vechi angajeaza femeie de serviciu cu 8 ore, ture de noapte si de zi, salariu 1200 Lei, **1.200 L/ luna;** ☎0736.833.333

669. **FEMEIE de serviciu. Kalapod angajeaza urgent pentru birouri si depozit, A1 Business Park, sat Dragomiresti Deal, Autostrada Bucuresti-Pitesti, interviul: Sos Dudesti-Pantelimon nr. 42, complex RAMS, et 4; ☎0769.061.724/ 0749.080.884 cristina@kalapod.ro**

670. **FEMEIE** de serviciu. Unitate scolara din sectorul 1, zona Baneasa anagajeaza 3 femei de serviciu. Pt mai multe detalii sunati la nr. de tel. intre orele 9:00-16:00; ☎0733.127.777

671. **FEMEIE** din provincie caut pentru ingrijire bolnava la pat; ☎0728.686.033

672. **FEMEIE** Firma de curatenie angajeaza femeie de serviciu pentru policlinica, doua schimburi, carte de munca, zona Militari sau Drumul Taberei. Aspect placut. Rog seriozitate, **800 L;** ☎0744.544.049 equalcleansrl@gmail.com

673. **FEMEIE** intretinere persoana in varsta in zona Seculior, Brancoveanu, Piata Sudului; ☎0733.947.061

674. **FEMEIE** la curatenie. Restaurant central, angajam femeie la curatenie; ☎0723.296.349/ 072329350 Daniela.social1@yahoo.com

675. **FEMEIE** la vase angajam pentru restaurant in Complexul Unirea, sal. **1.100 L;** ☎0721.329.164/ 0728.968.316

676. **FEMEIE** la vase pentru firma de catering in zona piata chibrit, salariu 1000-1200 L in functie de experienta, program de luni pana vineri, zece ore pe zi. Doar persoanele cu experienta in domeniu, **1.200 L;** ☎0799.466.909

677. **FEMEIE** la vase pentru restaurant, conditii foarte avantajoase. Sunati numai dupa ora 16,00; ☎0756.122.743

678. **FEMEIE** la vase, cu experienta in bucatarie; ☎0723.171.771/ 0769.220.812

679. **FEMEIE** la vase, zona Lacul Tei; ☎0763.478.438

680. **FEMEIE** la vase. Restaurant centrul vechi angajeaza femeie la vase cu experienta; ☎0749.160.311 oproiusorina@yahoo.com

681. **FEMEIE** la vase. Restaurant italian angajeaza femeie la vase, program doua zile cu doua libere, in sector 6. Rog seriozitate. Numar contact : **900 L;** ☎0766.242.150 stefan.codrut80@gmail.com

682. **FEMEIE** la vase. Restaurantul Stradivari`s situat pe B-dul Basarabia, Stadionul National, face angajari pe postul de femeie la vase; ☎0722.752.832 catalin_hacman@yahoo.com www.restaurantstradivaris.ro

683. **FEMEIE** la vase. SC Delarte Food SRL, cu sediul in sectorul 5, angajeaza femeie la vase. Se ofera: contract de munca + salariu 1.000 lei. Program de lucru luni-vineri (8:30 - 18:00); ☎0767.650.770

684. **FEMEIE** pentru curatenie pentru fast-food, rog seriozitate; ☎0767.323.507

685. **FEMEIE** pentru pregatire materie prima si preparare pizza, pentru pizzerie sectorul 2; ☎0720.810.720

686. **FEMEIE** pentru pregatirea micului dejun, pentru restaurant Zava, Bucuresti, Sector 2, str. Stefan Mihaileanu nr. 21; ☎0758.060.437/ 0754.033.335

687. **FEMEIE pt. curatenie (cu experienta) pentru macelarie zona Dristor. Salariu atractiv. Rugam seriozitate; ☎0733.324.385**

688. **FEMEIE** pt. spalat vase pt. restaurant italienesc; ☎0737.283.626

689. **FEMEIE** Roxy Pub (Regie) angajam femeie de serviciu (spalat vase) pentru mentinerea curateniei in grupurile sanitare si igienizarea veselei si a tacamurilor, oferta full time, salariu atractiv; ☎0785.224.502

690. **FEMEIE** spalat vase, Restaurant in sectorul 3 angajam femeie pentru spalarea vaselor la bucatarie, locatie piata Muncii, ☎0731.054.702 euromesconstruct@yahoo.com

691. **FEMEIE DE SERVICIU.** Societate de salubritate angajeaza: -Femeie de serviciu institutie publica. Relatii la: ☎021.456.24.86

692. **FEMEIE, bucatarie, femeie curatenie, conditii avantajoase, zona Lacul Tei, angajan; ☎0761.368.625**

693. **FETE /baieti pentru promovare/sampling produse cosmetice, pentru flayere si prezentare. Program flexibil, 10 L/ora; ☎0743.262.505**

694. **FETE** 18 ani pentru conversatii online, contract de munca, bonus de angajare + outfituri cadou plata zilnic / bilunar, locatie Piata Universitatii + detalii pe site; ☎0763.089.972/ 0730.872.297/ 0766.905.905 office@beyou-studio.ro www.beyou-studio.ro

695. **FETE** 18 ani pentru conversatii online, contract de munca, bonus de angajare+ outfituri cadou plata zilnic/ bilunar, locatie Pta Universitatii+ detalii pe site; ☎0763.089.972/ 0730.872.297 office@beyou-studio.ro www.beyou-studio.ro

696. **FETE** 18 ani pentru conversatii online, contract de munca, bonus de angajare+outfituri cadou plata zilnic/ bilunar, locatie P-ta Universitatii+ detalii pe site; ☎0763.089.972/ 0730.872.297/ 0766.905.905 office@beyou-studio.ro www.beyou-studio.ro

697. **FETE** cu sau fara experienta minim 18 ani, salariu pana la 500 $ sau procent intre 50-70%, bonus de angajare 500 $, suport 24/24, cazare gratuita, locatie lux ultracentrala, seriozitate, Diamant Studio, **2.000 $;** ☎0725.584.989 office@diamant-studio.ro diamant.studio.ro

698. **FETE** dragute, cu aspect fizic placut, in salon de bronzare, pentru curatenie si sters aparate, de preferat din zona Militari; ☎0784.017.170

699. **FETE** frumoase, serioase, comunicative, cunoscatoare limba engleza la nivel conversational pentru club din Bucuresti, posturi disponibile: hostess, animatoare, modele si asistente, se ofera cazare; ☎0767.625.540

700. **FETE** la Fast-food. Angajam fete pentru servire clienti la fast-food in Auchan Vitan. Salariu 1.100 ron, mancare si bonusuri, program o zi (9-22) cu una libera. Cerem harnicie si seriozitate maxima, **1.100 L;** ☎0728.980.812

701. **FETE** la fast-food. Angajam fete pentru servire clienti la fast-food in Auchan, Titan. Salariu 1.200 ron, mancare si bonusuri zilnice, program o zi (9-22) cu una libera. Cerem harnicie si seriozitate maxima, **1200 L;** ☎0733.980.307

702. **FETE** la fast-food. Angajam fete pentru servire clienti la fast-food in Auchan, Titan. Salariu 1.200 ron, mancare si bonusuri zilnice, program o zi (9-22) cu una libera. Cerem harnicie si seriozitate maxima, **1.200 L;** ☎0733.980.307

703. **FETE** la masa si masiniste (cu si fara experienta) pentru fabrica de marochinarie; ☎0727.841.890

704. **FETE** la receptie si curatenie, cu aspect fizic placut, in saloane de bronzare din zonele Militari, Iancului, Petre Ispirescu. Salariu 1.100 + carte de munca, **1.100 L;** ☎0734.158.892

705. **FETE** minim 18 ani pentru Charisma Studio. Cerinte: limba engleza nivel mediu, cu/fara experienta, training, bonusuri sedinte foto, suport tehnic 24/24, comision 60%, plata zilnica, program flexibil, locatii centrale. Hai sa facem bani zambind; ☎0768.660.088/ 0724.112.788 office@charisma-studio.ro www.charisma-studio.ro

706. **FETE** pentru ajutor bucatarie taiat legume, salate, vase etc. Zona Barbu Vacarescu No 13. Program 5-6 zile/ sapt., 8 ore pe zi. Plata 2 saptamani + 20-30 L zi, **1.300 L/luna;** ☎0736.368.335 vassilispetrou@yhaoo.com

707. **FETE pentru preparare si servire fast-food, cu sau fara experienta, sector 5 Bucuresti. Disponibilitate pentru lucrul in ture, pregatire la locul de munca, salariu 1.500 L; ☎0754.455.455**

708. **FETE** pentru preparare-vanzare produse tip fast-food, program lejer, castiguri avantajoase. Rugam domiciliu sector 3, relatii la tel. dupa ora 13; ☎0742.074.014

709. **FETE** prezentabile pentru receptie curatatorie haine. Vino in echipa Aqua. Zona Baneasa, Cotroceni, Drumul Taberei, Titan. Cerinte: minim liceul, abilitati de comunicare, utilizare computer, atentie distributiva, cunoasterea lb. engleza, aspect ingrijit. Programari interviu: Luni-Vineri la tel. Interviuri str. Barbu Vacarescu 313-321, zona Floreasca; ☎0733.689.658

710. **FETE** si cupluri pentru conversatii online in cadrul studioului sau de acasa. Program flexibil, comision 60%, plata la zi. Cerinte: limba engleza nivel mediu. De restul ne ocupam noi; ☎0768.660.088/ 0741.619.429 office@no2studio.ro www.no2studio.ro

711. **FETE,** cupluri pentru conversatii online. Oferim plata zi, comision progresiv 50-80%. Training, promovare, echipament full hd, camere individuale. Locatie ultracentrala, salariu fix 1.500 ron, **4.000 L;** ☎0764.643.423/ 0767.786.148 cream.studio@yahoo.com www.creamstudio.ro

712. **FETE,** cupluri pentru conversatii online. Oferim plata zi, comision progresiv 50-80%. Training, promovare, echipament full hd, camere individuale. Locatie ultracentrala, salariu fix 1.500 ron, **4.000 L;** ☎0764.643.423/ 0767.786.148 cream.studio@yahoo.com www.creamstudio.ro

713. **FETE,** cupluri pentru conversatii online. Oferim plata zi, comision progresiv 50-80%. Training, promovare, echipament full hd, camere individuale. Locatie ultracentrala, salariu fix 1.500 ron, **4.000 L;** ☎0764.643.423/ 0767.786.148 cream.studio@yahoo.com www.creamstudio.ro

714. **FETE,** femei productie sandwishuri, zona spitalul Fundeni. Program 5 zile/ sapt. (D-J),10-19. Valabil doar pentru persoane harnice, dinamice. Pachet salarial atractiv+1 masa/ zi, se ofera training gratuit; ☎0741.295.665/ 0724.922.733 ghe_ioana@yahoo.com

715. **FETE,** firma prelucrare geamuri si oglinzi angajam fete si baietinecalificati. Sos. Morarilor nr 2, in incinta fostei fabrici de bumbac, zona Pantelimon, ☎0760.174.833

716. **FETE.** Angajam fete pentru servire clienti la fast-food in Auchan Vitan. Salariu 1.100 ron,mancare si bonusuri,program o zi (9-22) cu una libera. Cerem harnicie si seriozitate maxima, **1.100 L;** ☎0728.980.812

717. **FLORAR** sau florareasa pentru centru productie florarie online. Florarul produce buchete, aranjamente, cosuri, coroane, flori evenimente, ingrijeste florile, efectueaza stocuri flori; ☎0735.542.554/ 0722.237.373 ioana@floridelux.ro www.floridelux.ro

718. **FORMATOR make-up cu experienta de minim 3 ani, cautam persoana talentata cu abilitati de predare, limba engleza reprezinta avantaj, pentru scoala de cosmetica; ☎0725.376.780**

719. **FORMATOR unghii false cu experienta mim. 2 ani, dorim sa fie specializat in aplicarea gelului, acrilului si unghiilor cu tips, limba engleza reprezinta avantaj, firma de cosmetica angajeaza; ☎0725.376.780**

720. **FOTOGRAFI** si agenti vanzari, program 8-12, cu sau fara experienta; ☎0769.255.196

721. **FRIZER** / frizerita angajez, numai cu experienta minim 2 ani, pentru salon zona Metrou Republica- Sector 3, salariu sau procent; ☎0784.639.363

722. **FRIZER,** Ambiant Salon angajeaza frizer/ frizerita, coafeza si manichiurista cu experienta, adresa Calea Ferentari nr. 138, sector 5; ☎0736.831.668/ 021.423.76.46

723. **FRIZER,** coafeza, cosmeticiana, manichiurista, salariu negociabil, zona Iancului; ☎0723.458.945

724. **FRIZER,** coafeza, manichiurista - pedichiurista, zona Ghencea sector 6, relatii la; ☎0723.312.856

725. **FRIZER,** cosmeticiana, manichiurista, coafeza, cu experienta pentru Salon Coafor zona Dristor; ☎0721.555.354

726. **FRIZER, frizerita cu experienta minim 2 ani, CM platita, salon deschis de 10 ani, zona Gorjului, salariu, 1.200 L; ☎0724.357.422**

727. **FRIZER,** frizerita cu experienta. Vad comercial 15 ani. Sector 4; ☎0726.719.607

728. **FRIZER,** frizerita pt. salon situat in sector 4, experienta minim un an, clientela formata, minim 15 clienti la zi, program o zi cu o zi, se cere si se ofera seriozitate, salariu fix sau procent; ☎0721.573.065

729. **FRIZER,** frizerita pt. salon situat in sector 5, Sebastian, experienta minim un an, clienti formati; ☎0761.594.167

730. **FRIZER.** Salon de infrumusetare cu vechime (2007), zona Lujerului, angajeaza frizer - frizerita, coafeza cu experienta. Rog seriozitate; ☎0730.668.768

731. **FRIZER.** Salon Eva din Auchan Militari angajeaza frizer cu experienta, cu carte de munca pe 8 ore; ☎0732.284.547

732. **FRIZERIA** si coafeza, SuperStyle angajeaza; ☎0768.603.668/ 0720.015.671

733. **FRIZERITA** / frizer, coafeza si cosmeticiana cu experienta, Pantelimon - sector 2; ☎0765.686.493/ 0731.527.820

734. **FRIZERITA cu experienta, vad format 12 ani, Berceni - Piata Resita; ☎0727.900.826/ 021.450.68.01**

735. **FRIZERITA** cu notiuni de coafeza, zona Dristor. Tel.; ☎0745.186.412

736. **FRIZERITA** si coafeza cu experienta pentru salon (deschis 15 ani) clientela formata, se ofera salariu fix; ☎0727.877.206

737. **FRIZERITA** si cu cunostinte tuns femei, coafeza, tuns coafat, vopsit, permanent, cu experienta, Drumul Taberei - Statia Nicolae Gaina; ☎0735.243.260

738. **FRIZERITA,** coafeza, manichiurista, cosmeticiana. Salonul Valen Style Beauty Center, vis-a-vis de Plaza Romania angajeaza cu conditii de salarizare excelente; ☎0723.329.376

739. **FRIZERITA,** manichiurista, coafeza o zi/ o zi, Rahova. Clientela formata, zece ani, carte munca; ☎0728.912.545/ 0744.811.796

740. **FRIZERITA.** Salon cu vechime si vad, angajeaza frizerita si coafeza (zona Banu Manta - Titulescu); ☎0726.918.410

741. **FRIZERITA.** Salon Eva din Auchan Titan, angajeaza frizerita cu exerinta, cu carte de munca pe 8 ore. ☎0732.284.547

742. **FUNCTIONAR** administrativ o persoana pt. Crisman Optim SRL pt. de lucru situat in Afumati, str. Linia de centura dreapta nr. 92, stand A1, Ilfov; ☎0721.157.797 crismanoptim@gmail.com

743. **GALVANIZATOR.** SC Duroterm SRL, cu sediul in Bucuresti, angajeaza galvanizator cu experienta in domeniu; ☎021.255.19.15

744. **GESTIONAR** depozit, evidenta stocurilor pentru marfa, echipamente, consumabile. Persoana organizata, responsabila. Salariu atractiv, telefon si masina de serviciu. Depozit legume fructe in Jilava, jud. Ilfov; ☎0751.232.131

745. **GESTIONAR** depozit, program de lucru normal, pachet salarial atractiv, mediu tanar de lucru. Cerinte: cunostinte de PC (office, Excel), seriozitate, punctualiate, rezistenta la stres; ☎0766.462.806

746. **GESTIONAR** depozit. Firma importatoare produse cosmetice zona Mosilor angajeaza persoana gestiune depozit, pregatire comenzi, facturare, coletare, primire marfa, disponibilitate program prelungit, experienta in domeniu; vanzari@sysmed.ro www.cosmeticenaturale.ro

747. **GESTIONAR marfa pentru depozit sector 6, pentru SC Tarell Impex, Distribuitor bere Ursus; office@tarell.ro/ administrativ@tarell.ro**

748. **GESTIONAR** pentru centru productie florarie. Gestionarul va avea in coordonare marfurile perisabile si neperisabile, relatia cu furnizorii, aprovizionare si stocuri. Loc de munca placut; ☎0735.542.554/ 0722.237.373 ioana@floridelux.ro www.floridelux.ro

749. **GESTIONARA** cu experienta angajeaza Casa Capsa. Telefon: ☎0757.645.737

750. **GOSPODINA** Caut femeie gospodina de la tara sa aiba grija de vila in Domnesti, Ilfov. Masa, cazare, salariu 700 lei. Doar persoane serioase. Tlf. sau scrie la email; ☎0761.702.490 cezarea.vio@gmail.com

751. **GRATARAGIU (baiat) si pizzar in zona Piata Chibrit. Salariu motivant. Sunati dupa ora 10,00; ☎0762.205.000/ 0762.205.001**

752. **GRATARAGIU,** Restaurant cu specific romanesc situat in zona Parcul Copiilor cart Tineretului, angajeaza grataragiu cu experienta gratar cu carbuni, salariu brut 1.500 lei program 2 zile cu 2 zile; ☎0742.222.290 casaoprescu@yahoo.com

753. **HAIRSTYLIST** si manichiurista pentru salon in zona Mall Vitan cu vad format. Cautam persoane energice pentru suplimentarea personalului deja existent. Experienta constituie un plus, ☎0721.248.698 beautycenteroffice@gmail.com

754. **HOSTESS** online. Convinge-te singura si vino la interviu. Lucrezi 100% legal, alături de o echipa cu experienta, fotograf si make-up artist. Alege ce este mai bun pentru tine; ☎0740.557.687 office@luxury-studio.ro www.luxury-studio.ro

755. **HOSTESS** online. Luxury Studio angajeaza promoter webcam. Job cu profit mare, nu necesita decat cunostinte minime de limba engleza si seriozitate; ☎0740.557.687 office@luxury-studio.ro www.luxury-studio.ro

756. **HOSTESS,** bonus de angajare 400$. In echipa EleganceStudio banii se fac cu zambetul pe buze. Avantaje: program flexibil, castiguri nelimitate, procentaj pana la 75%, sedinte foto, plata zilnica sau bilunara, **3.000 $/ luna;** ☎0733.166.226/ 0760.496.657 Contactst.elegance@gmail.com

757. **HOSTESS,** cauti un studio in care sa ai incredere cu adevarat? L-ai gasit, Luxury Studio angajeaza fete. Se ofera: contract de munca, sedinte foto, make-up si hair-styling intr-un mediu de lucru premium; ☎0740.557.687 office@luxury-studio.ro www.luxury-studio.ro

758. **HOSTESS,** esti dezinvolta si comunicativa, vrei sa fii independenta financiar, alatura-te echipei noastre. Bonus angajare 500 $ + comision 60-70% **3.000 L;** ☎0763.226.791/ 0737.794.001 info@virtualtopmodels.ro www.virtualtopmodels.ro

759. **HOSTESS,** esti dezinvolta si comunicativa, vrei sa fii independenta financiar, alatura-te echipei noastre. Bonus angajare 500 $ + comision 60-70% **3.000 L;** ☎0763.226.791/ 0737.794.001 info@virtualtopmodels.ro www.virtualtopmodels.ro

760. **HOSTESS,** esti dezinvolta si comunicativa, vrei sa fii independenta financiar, alatura-te echipei noastre. Bonus angajare 500 $ + comision 60-70%, **3.000 L;** ☎0763.226.791/ 0737.794.001 info@virtualtopmodels.ro www.virtualtopmodels.ro

761. **HOSTESS,** oferta: cm, salariu garantat 500 $, prima angajare 100 $, poze profi, training, premii, 5 zile/ saptamana, suport tehnic 24 h/ zi. Ana, Piata Unirii, **2.500 $;** ☎0768.481.431/ 0732.581.531 angajan@smart-studio.ro www.smart-studio.ro

762. **HOSTESS,** oferta: cm, salariu garantat 500 $, prima angajare 100 $, poze profi, training, premii, 5 zile/ saptamana, suport tehnic 24 h/ zi. Ana, Piata Unirii, **2.500 $;** ☎0768.481.431/ 0732.581.531 angajan@smart-studio.ro www.smart-studio.ro

763. **HOSTESS,** oferta: cm, salariu garantat 500 $, prima angajare 100 $, poze profi, training, premii, 5 zile/ saptamana, suport tehnic 24 h/ zi. Ana, Piata Unirii, **2.500 $;** ☎0768.481.431/ 0732.581.531 angajan@smart-studio.ro www.smart-studio.ro

764. **HOSTESS,** oferta: cm,

LOCURI DE MUNCĂ

ANTARES ROMÂNIA

Societate comercială de producţie a scaunelor de birou

Caută:

MANIPULANT MARFĂ MAGAZINER STIVUITORIST

Se cere:
- Seriozitate, atitudine pozitivă, comportament profesionist obligatoriu;
- Prezintă interes cei care au absolvit şcoli profesionale.

Se oferă:
- Instruire permanentă, loc de muncă stabil, condiţii de lucru bune;
- Pachet salarial motivant, corelat cu performanţele.

Cei interesaţi sunt rugaţi să-şi trimită CV-ul pe e-mail la adresa resurseumane@scaune.ro sau să ne contacteze la numărul 0741.270.430, până la data de 29.02.2016

Vor fi contactaţi cei care corespund cerinţelor postului.

---

777. **INGINER TEHNOLOG PRODUCTIE, SALARIU LUNAR, RELATII LA; ☎0766.229.614 OFFICE@ROMVERSIS.RO**

778. **INGINERI** Societate de constructii angajeaza ingineri instalatii apa-canal, vechime-minim 5 ani, solicitam CV pe email; ☎0372.185.601 office@dimar.ro

779. **INGRIJIRE batrana, zona centrala, urgent, 1.500 L; ☎021.310.74.03**

780. **INGRIJIRE** batrani. Caut ingrijitoare batrani calma, cu experienta, intern pentru o persoana imobilizata, 2 weekenduri libere/luna **1.500 L;** ☎0730.859.874

781. **INGRIJIRE** batrani. Caut ingrijitoare batrani calma, cu experienta, intern pentru o persoana imobilizata, 2 weekenduri libere/luna, **1.500 L;** ☎0730.859.874

782. **INGRIJITOARE / infirmiera cu experienta pentru ingrijire persoane varstnice, capabila sa execute singura manevrele de schimbare a lenjeriei de corp si de pat a pacientilor imobilizati la pat, angajeaza Parohia Precupetii Vechi cu sediul in Strada Toamnei nr. 92, sector 2, Bucuresti. Pentru informatii suplimentare sunati la tel.: ☎021.211.76.26/ 0723.911.161**

783. **INGRIJITOARE** angajeaza gradinita Gifted International-Educatie de Excelenta - Parcul Carol; ☎0722.277.090 petre.robitu@dai.ro

784. **INGRIJITOARE** gradinita particulara, relatii intre 9.00- 12.00; ☎0722.731.598

785. **INGRIJITOARE** interna pentru batrana la pat, experienta, calma, camera separata, 2 weekenduri libere/luna, **1.500 L;** ☎0760.775.344

786. **INGRIJITOARE pentru gradinita zona Titan, program normal; ☎0731.315.271 zoe@gradi.ro**

787. **INGRIJITOARE** pentru o batrana, conditii foarte bune. Rog seriozitate; ☎0722.273.723

788. **INGRIJITOARE** si femeie serviciu angajeaza gradinita particulara zona sector 6; ☎0720.222.200

789. **INGRIJITOR** cladiri. Angajam persoana responsabila cu intretinerea si buna functionare a cladirilor de birou/ depozit. Oferim salariu motivant, bonuri de masa si carte de munca. Detalii la nr. de tel. (I-v, 8:00 - 17:00); ☎0786.528.674

790. **INGRIJITOR** vaci cu lapte (barbat). Oferim cazare, masa si salariu; ☎0723.494.830

791. **INGRIJITOR.** Colegiul Tehnic "Anghel Saligny" organizeaza concurs de ocupare a postului de ingrijitor in caminul unitatii, cu studii medii. Concursul va avea loc la sediul unitatii din B-dul N. Grigorescu nr. 12, sector 3, in data de 17.02.2016, ora 12. Data limita de depunere a dosarelor: 09.02.2016. Persoana de contact: Mariana Raducu; ☎0759.991.074

794. **INSPECTOR** ITP clasa a II-a si GPL, zona Militari; ☎0764.022.239

795. **INSPECTOR** ITP, angajam pentru statie ITP, zona Militari Sector 6, ☎0723.609.267

792. **INGRIJITORI** copii. SOS Satele Copiilor Romania angajeaza pentru Bucuresti. Daca: esti o persoana motivata interior sa lucreze cu si pentru copii, vrei sa ingrijesti si sa educi cate 6 copii deodata, in familii SOS, poti lucra 24 ore/ 24 in Satul de Copii, cand mama sociala are nevoie de sprijinul tau, te pricepi sa intretii o gospodarie, esti bland(a) cu copiii, le vorbesti frumos si pe intelesul lor, ai absolvit cel putin 10 clase, te asteptam alaturi de noi. Poti lucra pentru o idee frumoasa, aparuta din nevoia de a ajuta copii in situatii dificile de viata, primind un salariu bun, avand parte de colegi inimosi si de sprijin, ateptam CV-ul si scrisoarea ta de motivatie pe adresa email. Pentru intrebari suna la tel. Daca esti persoana pe care o cautam, te vom contacta pentru interviu; ☎021.668.00.88 claudia.stefanescu@sos-satelecopiilor.ro

793. **INSOTITORI** pentru incarcare/descarcare masini de distributie in Bucuresti, persoane serioase, domiciliul in Bucuresti, Popesti-Leordeni, seriozitate, responsabilitate, loialitate, Persoana punctuala, organizata; ☎031.438.15.70 adrian.vasile@practicom.ro www.practicom.ro

796. INSPECTOR PAZA, EXPERIENTA DOVEDITA, PENTRU FIRMA DE PAZA, CUNOŞTINTE CALCULATOR, PERMIS AUTO; ☎021.230.30.75

797. **INSPECTOR** Service auto din Popesti-Leordeni angajeaza inspector ITP. Program 8.30-18.00; ☎0731.320.968

798. **INSPECTORI** ITP, statie nou utilata, zona Theodor Pallady; ☎0726.761.939

799. **INSTALATOR** autorizat execut sanitare, termice, Ofer garantie si factura. ☎0726.140.015

800. **INSTALATOR** gaze naturale cu permis de conducere si buldoexcavatorist, relatii la: ☎0745.069.814/ 0756.190.949

801. **INSTALATOR** gaze si termice, rog seriozitate; ☎0752.293.130

★★★★★★★★★★★★★★★★★★★★

802. INSTALATOR INSTALATII SANITARE PENTRU LANT RESTAURANTE. CV LA: ☎0752.097.890 RESURSEUMANE@SPRINGTIME.RO

★★★★★★★★★★★★★★★★★★★★

803. **INSTALATOR** sanitar şi de gaze angajeaza Hotelul Capsa. Telefon: ☎0730.711.519

804. **INSTALATOR** Sanitar termic pentru lucrari de instalatii sanitare termice reparatii centrale termice gaze electrice salariul avantajos mai multe detalii la telefon; ☎0762.138.695 chinezfrancisc72@gmail.com

805. **INSTALATOR** sanitare, termice, canalizare, cu experienta, disponibil program prelungit. Rugam CV cat mai detaliat la experienta profesionala pe fax sau mail; ☎021.327.70.25/ 0733.008.989 office@site-instalatii.ro www.siteinstalatii.ro

806. **INSTALATOR** Societate angajeaza instalator in conditii avantajoase. Experienta constituie avantaj. Permisul de conducere este obligatoriu. Deasemenea angajeaza tehnician service pentru centrale termice multibrand; ☎0760.651.226/ 0760.651.228 office.4ctl@gmail.com www.centralaieftina.ro

807. **INSTALATOR,** lacatus, sudor instalatii termice si gaze. Permis auto, domiciliul in sectorul 6, Bragadiru, constituie avantaj. ☎0784.290.300

808. **INSTALATORI** calificati sanitare, termice, gaze angajeaza firma de instalatii autorizata; ☎0727.406.777/ 021.648.78.94/ 0749.238.833 variaholding@yahoo.com

809. **INSTALATORI** cu contract de munca, instalatori sanitare - termice cu experienta in montaj obiecte sanitare si centrale termice si instalatori gaze naturale; ☎0752.022.371 retele.agafia@yahoo.com

★★★★★★★★★★★★★★★★★★★★

810. INSTALATORI RPG SECURITY ANGAJEAZA ELECTRICIENI/ INSTALATORI SISTEME DE SECURITATE CU EXPERIENTA. DOMICILIUL STABIL IN BUCURESTI SAU ILFOV. PERMISUL DE CONDUCERE CONSTITUIE UN AVANTAJ. SALARIU NET: 2.000 L; ☎0723.683.043/ 0219534 AUT0@RPG.RO WWW.RPG.RO

★★★★★★★★★★★★★★★★★★★★

811. **INSTALATORI** si electricieni angajeaza firma de instalatii pentru activitate pe santier, contract individual de munca pe perioada nedeterminata; ☎0752.196.466/ 031.410.96.08/ 031.410.96.09

812. **INSTALATORI** termice - sanitare cu experienta. Pachet salarial avantajos; ☎0724.456.182

813. **INSTALATORI** termice, sanitare si frigotehnisti cu experienta angajam cu contract de munca. Rugam serioziate. Detalii la: ☎0745.994.087 mst_generalinstal@yahoo.com

814. **INSTALATORI,** Firma instalatii, angajam instalatori cu experienta si muncitori necalificati; ☎0766.304.099/ 0721.820.538

815. **INSTALATORI,** lacatusi tevari, sudori tevari pentru lucrari de instalatii, se ofera cazare, salariu motivant, bonuri de masa, contract; ☎0756.047.999/ 0756.049.444

816. **INSTALATORI.** Societate comerciala angajeaza instalatori tehnico - sanitari si de gaze, sudori arc. electric si otel, inginer proiectant gaze naturale gr. I D si inginer pentru executie instalatii gaze gradul I D, cu experienta; ☎021.335.49.46

817. **INSTRUCTOR** fitness. Alex Gym angajeaza instructor fitness, full time sau part time, program dupa-amiaza. Cerinte: persoana sociabila, cunostinte antrenament, alimentatie, suplimente etc.; ☎0734.394.305 alexfitness@ymail.com www.alexgym.ro

818. **INVATATOARE,** Scoala Primara Rose Mary-sector 1 angajeaza invatatoare pentru anul scolar 2016-2017, clasa pregatitoare/ clasa I. CV pe adresa de email; conditii minime: studii, experienta si in activitate, ☎0747.179.897 contact@scoalaprimararosemary.ro www.scoalaprimararosemary.ro

819. **JOB** acasa, lucreaza de acasa ca hostess online. Acum, cu Luxury Studio poti lucra cand vrei si cat vrei. Procent de salariu de 70%, training si sedinte foto profi gratuite, ☎0740.557.687 office@luxury-studio.ro www.luxury-studio.ro

820. **JOB.** Ce oferim: salariu garantat intre 5.000 si 10.000 L, forme legale de angajare, siguranta datelor personale si a identitatii, sprijin financiar pt. casa, masina si nevoi personale, abonamente medicale in cadrul unei companii private. Ce cautam: doamne si domnisoare cu varsta minima de 18 ani, atitudine pozitiva si incredere in sine, persoane serioase si responsabile; ☎0736.752.963/ 0757.367.200 office.dream@yahoo.com www.dream-studio.ro

821. **JOB.** Noul an iti aduce cel mai tare job. Vrei sa ai un job stabil cu veniturl fabuloase? Pentru doamne si domnisoare peste 18 ani. Iti oferim: toate veniturile sunt declarate la stat si puteti face credite pentru casa, masina, nevoi personale, asigurare medicala la cea mai buna clinica privata. Gratuit: solar, manichiura, coafor, make-up, stilist vestimentar. Pentru mai multe detalii suna la tel. si vino in echipa noastra; ☎0764.293.756

835. **LIVRATOR** Firma de catering in zona Ramuri Tei angajam şofer livrator, colaborator cu auto propriu. Cerinte: permis cat. B, experienta in livrari. Program luni-vineri, castiguri motivante. ☎0757.061.061 madalin@yellow.menu www.yellow.menu

836. **LIVRATOR** la domiciliu si preparator pizza cu sau fara experienta pt. Pizza maker Domino's Pizza. Detalii la telefon sau pe email; ☎021.233.44.55 pipera@dominospizza.ro dominos-pizza.ro

837. **LIVRATOR,** ospatarita, in sectoarele 4 si 6, livrator cu masina proprie de zi si de noapte, pizzar de noapte in sector 5. Trimite-ti CV-urile pe mail; ☎0762.654.540 contact.forno@gmail.com

838. **LIVRATOR,** Restaurant situat pe Bd. Basarabia angajeaza livrator cu auto personal, bucatar cu experienta si ospatar cu experienta; ☎0734.190.039/ 0765.566.170 nitudana2004@yahoo.com

839. **LIVRATOR,** Restaurant Speed Pizza angajeaza livrator cu experienta, cu masina firmei carnet de conducere de minim 2 ani, salariu avantajos, bonificatii, program in ture; ☎0734.989.958

840. **LIVRATOR.** Angajam livrator fast food, zona Titan, fara autofurism, rog seriozitate si experienta; ☎0764.552.554

841. **LIVRATOR.** DuePizza angajaza livrator, cu experienta, carnet de conducere minim 2 ani, salariu avantajos. ☎0769.492.892 floringhita82@yahoo.com

842. **LIVRATOR.** Firma catering angajeaza şofer livrator cu masina proprie, din Sectorul 2, program L-V: 11-15, salariu 500 Ron + decont carburant; ☎0758.733.446

843. **LIVRATORI** Domino's Pizza face angajari. Cautam: livratori, preparatori pizza. Daca esti o persoana dinamica, comunicativa cu chef de munca si distractie alaturate echipei noastre; ☎0722.921.642/ 0761.066.055 opreadanielmarian@yahoo.ro www.dominos-pizza.ro

844. **LIVRATORI** pizza cu autoturism propriu, 15 zile/luna. Beneficii: 1.200 L salariu, decont benzina, tichete de masa, tips 80 L/zi; **1.200 L;** ☎0730.176.677

845. **LOC** de munca. Ai peste 40 de ani si iti doresti un loc de munca stabil? Oferim doamnelor un loc de munca in domeniul videoconversatiilor. Loc de munca stabil, legal, confidential, serios, venituri de minim 5.000 L/luna. Training gratuit/ cursuri lb. engleza oferite gratuit. Posibilitate credite. Nu trebuie dacat sa ne dai un beep; ☎0768.641.918

846. **LUCRATOARE bucatarie. Firma catering angajeaza lucratoare bucatarie cu carnet de conducere B, zona Gara Catelu; ☎0744.308.832**

847. **LUCRATOARE comert incaltaminte central, 15 zile lucratoare, full time, 15 zile libere, CM, salariu 1.500 L; ☎0762.990.617**

848. **LUCRATOARE Firma catering angajeaza lucratoare bucatarie zona Gara Catelu. Tel. ☎0744.308.832**

861. **LUCRATOR** comercial, fete si baieti oferim si cerem seriozitate, salariul la timp, masa asigurata, Mall Promenada, rest. fast food, contract full time, contact la nr. de tel. afisate sau CV la adresa de mail; ☎0740.087.553 office@imbissgrill.ro

862. **LUCRATOR** comercial, fete, cu sau fara experienta pentru magazin Shop&go zona Sebastian. Program in ture, salariu 1.200 ron. Rog seriozitate, ☎0728.888.114/ 0724.252.138 pitulice_radu@yahoo.com

863. **LUCRATOR** comercial, firma STELDICO angajeaza lucrator comercial pentru depozitul din Bucuresti (etapa intermediara pentru pregatirea de sef de depozit). CV-urile la mail, steldico@yahoo.com www.steldico.ro

864. **LUCRATOR** contabilitate primara, program Saga; ☎0745.246.825

865. **LUCRATOR** depozit pentru SC Direct Line Inox Impex SRL cu sediul in sect. 3, Bucuresti (zona CET Sud Vitan). Cerinte: cunostinte solide: fitinguri, table, tevi. Obligatoriu studiu: liceul, scoala profesionala; ☎021.256.22.42

866. **LUCRATOR** gestionar. Gi Group angajeaza lucratori gestionari, pentru un depozit din zona Militari, Cefin, Km 13, pe autostrada A1.Marfurile vizate sunt: electronice, imbracaminte si cosmetice.Cerinte: minim 6 luni experienta de lucru cu scanner de produse si cunostinte medii utilizare calculator. Oferim: 1200 lei net + tichete de masa. Transport asigurat de la statia de metrou Pacii. Program doar in ture de zi; ☎0730.980.731 corneliu.munteanu@gigroup.com

867. **LUCRATOR,** locatie Drumul Taberei. Responsabilitati: aranjeaza produsele in raft si raspunde de alimentarea permanenta a raionului, eticheteaza produsele, cerinte: studii medii, program 2 ture; ☎0374.409.880 gstan@auchan.ro auchan.ro

868. **LUCRATORI** (doi), cu experienta in domeniul mobilierului din pal melaminat - contract nedeterminat, salariu negociabil, zona D-na Ghica - Lacul Tei; ☎0722.589.798/ 0766.385.456

★★★★★★★★★★★★★★★★★★★★

869. LUCRATORI COMERCIALI PENTRU LANTUL DE RESTAURANT SPRING TIME. CV LA: ☎0752.097.890 RESURSEUMANE@SPRINGTIME.RO

★★★★★★★★★★★★★★★★★★★★

870. **LUCRATORI** comerciali pentru magazin Shop & Go, cu sau fara experienta cu domiciliul stabil in sectoarele 2, 3.Loc de munca stabil. Colectiv tanar; **250 €;** ☎0763.409.227

871. **LUCRATORI** comerciali, fete, experienta in vanzari minim 6 luni, pentru magazinele Calzedonia, Intimissimi si Tezenis din Bucuresti. Email CV-uri; futuralenjerie2010@gmail.com

Familie tânără caută URGENT bonă externă pentru fetiţă de 1 an. Zona Orăşelul Copiilor, Parcul Tineretului. Programul este de 11 ore pe zi, de luni până vineri şi atribuţiile privesc exclusiv îngrijirea copilului.

Dorim să colaborăm cu o persoană:
- atentă; - care să vorbească limba română corect;
- iubitoare de copii; - responsabilă;
- preferabil cu experienţă.

Pentru mai multe detalii vă rugăm sunaţi la 0735.99.33.22

886. **MAGAZIONER,** permis conducere cat. B, societate comerciala angajeaza. Cerinte: studii medii, seriozitate, experienta in domeniu minim 3 ani. Salariul atractiv. Relatii la: ☎0760.498.288

887. **MAMICA,** firma C& recruteaza si angajeaza o doamna calma, educata, nefumatoare, cu experienta ca si mamica, pentru un copilas de 2 ani ce locuieste in Prelungirea Ghencea. Programul de la 9 la 18, L-Vi, **1.500 L;** ☎0721.796.468 davidaagenti-aplevnei@gmail.com

888. **MAMICA,** Firma Cleaning- Babysitting recruteaza o mamica pentru Filip, de 2 ani si locuieste in Cartierul Latin Prelungirea Ghencea. Exp. ca mama, curata, educata. NefumatoareProgram de la 9:00 la 18:00, L-Vi, **1.500 L;** ☎0726.334.403 agenti-aplevnei25@gmail.com

889. **MANAGER** cu experienta, pentru magazin alimentar, domiciliul zona Colentina, sector 2, conditii bune; ☎0733.013.170

890. **MANICHIURIST -pedichiurista pentru salon Lenion locatie lux, cu vad, zona Cismigiu, salariu atractiv; ☎0758.564.682**

891. **MANICHIURISTA** (unghii tehnice) pentru salon Militari; ☎0722.654.660

892. **MANICHIURISTA - zona Piata Romana. Mediu de lucru placut, produse profesioniste, acces la traininguri. Salariu si bonusuri atractive; ☎0726.047.767**

893. **MANICHIURISTA -pedichiurista cu experienta peste 3 ani pentru Salon Beauty Romana; ☎0766.277.740**

894. **MANICHIURISTA** -pedichiurista, maseuza, frizerita cu experienta; ☎0767.520.665/ 0766.518.648

895. **MANICHIURISTA angajez urgent; ☎0764.688.343**

896. **MANICHIURISTA** care cunoaste urmatoarele proceduri: manichiura si pedichiura clasica, manichiura si pedichiura semipermanenta, aplicare/ intretinere unghii gel. Salariu fix+ comision+CM; ☎0728.146.399

897. **MANICHIURISTA** cu experienta minim 6 luni pentru salon cu vad format; ☎0723.161.504

898. **MANICHIURISTA** cu experienta pentru salon situat in Colentina. Specializarea si in unghii false constituie un avantaj. Pachet salarial atractiv, 1.200 - 2.600. Relatii la: ☎0720.584.203

899. **MANICHIURISTA cu experienta si in unghii false minim 1 an, CM platita, salon de 10 ani, zona Gorjului, salariu, 1.800 L; ☎0724.357.422**

900. **MANICHIURISTA** cu experienta, inclusive unghii tehnice (gel, unghii false, oja semipermanenta) pentru salon in sectorul 4; ☎0724.506.948

901. **MANICHIURISTA** Salon Eva din Auchan Militari angajeaza manichiurista cu experienta, cu carte de munca pe 8 ore. ☎0732.284.547

902. **MANICHIURISTA** Salon Eva din Auchan Titan angajeaza manichiurista cu experienta, cu carte de munca pe 8 ore. ☎0732.284.547

903. **MANICHIURISTA,** pedichiurista, tehnician unghii false cu experienta, pt. salon situat in Berceni, program o zi cu o zi, cm, se cere si se ofera seriozitate, zona cu vad comercial, plata la procent 50%; ☎0721.573.065 iordachedoru73@gmail.com

904. **MANICHIURISTA,** salon ultramodern cu vechime angajeaza manichiurista cu experienta man-ped clasica, unghii false, oja semipermanenta. Program o zi cu o zi, duminica liber, conditii avantajoase. Zona Doamna Ghica; ☎0737.031.924 www.salondivin.ro

905. **MANICHIURISTA,** Salon Zattara angajeaza manichiurista unghii false, mani semipermanenta si mani clasica. Experienta cel putin 3 ani. Detalii la, ☎0769.077.789 zattarasalonberceni@gmail.com

906. **MANICHIURISTA,** zona Crangasi, salon modern, urgent; ☎021.315.01.43/ 0760.342.240

907. **MANICHIURISTA.** Salon cu vad si clientela formata, zona Bd. C-tin Brancoveanu, angajam manichiurista cu experienta (manichiura clasica si semipermanenta). Oferim seriozitate, stabilitate si carte de munca; ☎0726.283.844

908. **MANICHIURISTE,** pedichiurista (clasic si semiperm.) si stilist protezist unghii false (cunostinte: constructie pe sablon, tips, french de interior si exterior, Nail Art), saloane sect 1/3. Cerem seriozitate, salariu fix; ☎0736.476.145

909. **MANIPULANT** depozit electrocasnice mici (platforma Faur - statia de metrou Republica). Pentru detalii sunati de luni pana vineri intre 9,00 si 17,00; ☎021.255.17.02/ 0740.103.625

910. **MANIPULANT** marfa angajam manipulant marfa pentru depozit situat in zona Carrefour Militari, conditie obligatorie experienta in domeniul tamplariei pvc si aluminiu, seriozitate si domiciliu in sect. 6 sau imprejurimi, **1 L;** ☎0730.115.897 office@interplastrom.ro

911. **MANIPULANT marfa pentru depozit preferabil cu domiciliul in zonele Militari, Drumul Taberei, Ghencea, sector 6. Program de zi, salariu atractiv; ☎0762.831.995**

912. MANIPULANT marfa pentru depozit sector 6 pentru SC Tarell Impex, Distribuitor bere Ursus; office@tarell.ro/ administrativ@tarell.ro

913. **MANIPULANT** marfa, incarcator - descarcator pt. Sc Global Plast Srl, in zona Oras Pantelimon, Jud. Ilfov; ☎0728.444.323

914. **MANIPULANT** marfa, magaziner, stivuitorist pentru societate comerciala de productie a scaunelor de birou. Se cere: seriozitate, atitudine pozitiva, comportament profesionist obligatoriu, prezinta interes cei care au absolvit scoli profesionale. Se ofera: instruire permanenta, loc de munca stabil, conditii de lucru bune, pachet salarial motivant, corelat cu performantele. Cei interesati sunt rugati sa-si trimita cv-ul pe e-mail sau sa ne contacteze la tel. pana la data de 29.02.2016. Vor fi contactati cei care corespund cerintelor postului; ☎0741.270.430 resurseumane@scaune.ro

915. **MANIPULANT** marfa, stand legume fructe, complex Dorally, caut urgent baiat pt. manipulare marfa, experienta si studiile nu sunt necesare, **1.500 L/ luna;** ☎0762.736.535 veneto.fruct@gmail.com

916. **MANIPULANT** marfa. Magazin accesorii mobilier angajeaza manipulant marfa pt depozit in Prelungirea Ghencea. Cautam 2 baieti seriosi disponibili pt program full time. Oferim salariu avantajos; ☎0737.417.594/ 0722.981.954

917. **MANIPULANT** mobilier arhiva vitrine angajez. Rog sa ma contacteze doar cei ce vor sa munceasca si sa fie punctuali, Ion; ☎0727.667.785

918. **MANIPULANT,** angajam urgent manipulant marfa cu/fara experienta, pentru depozit Sector 6. Salariul net: 950-1.000 lei; Program: 8 ore/zi in 2 ture. Pentru interviu sunati la telefon, **1.000 L;** ☎0725.745.386

919. **MANIPULANT,** GlobeGround angajeaza personal pentru incarcat si descarcat bagaje, marfa (cargo), posta, in si din aeronava. Activitate pe aeroportul Henri Coanda. Program de lucru in ture. Cerinte: permis conducere; ☎0372.462.014

920. **MANIPULANT,** Zona voluntari se ofera salariu platit la timp carte munca si cel mai important omenie doar persoane foarte serioase **1.000 L;** ☎021021031 lauri-ca_78@yahoo.com

921. **MANIPULANT.** Angajam manipulant marfa depozit, cu experienta; ☎0769.291.473

922. **MASEUZA** cu experienta in domeniu, Crystal Beauty Salon in oras Bragadiru, judet Ilfov; ☎0762.151.627 crystal.beautysalon@yahoo.com www.complex-paradis.ro

923. **MASEUZA** salon de infrumusetare Green Day Spa Grozavesti. Conditii de lucru avantajoase; ☎0747.639.790

924. **MASEUZA,** coafeza, persoana serioasa, salon deschis de 14 ani, carte de munca; ☎0760.760.666

925. **MASINIST,** modificat si retusat rochii, pentru casa de moda, Voluntari, program L - V, 8.00 - 19.00, salariu **1.800 L;** ☎0728.228.642

926. **MASINISTA** croitorie, angajez urgent; ☎0730.492.238

927. MASINISTE Confectii textile angajeza masiniste cu experienta zona Militari, sector 6; ☎0766.792.231/ 0734.522.529

928. **MASINISTE** triploc, masina simpla, butoniere capse fabrica confectii textile, tricouri, salopete lucru linie noua camasi, ctr. munca, salariu, tichete masa, L-V 7-15.15, zona Bucurestii Noi, Laromet; ☎0731.022.108

929. **MATRITERI.** S.C. Silpa Romania (localitate Jilava) angajeaza matriteri. Detalii la telefon; ☎0728 228 788

930. **MECANIC** - electrician auto, angajam. Relatii la tel.; ☎0722.502.035

931. **MECANIC** angajam mecanic, Chipita Romania, Clinceni, Ilfov, studii medii profil mecanic, disponibilitate de lucru in ture. ☎021.352.02.90 rosecretariat@chipita.com

932. **MECANIC** auto 2.500 ron. Auto service IOR angajeaza mecanic auto multimarca cu experienta. Salariu 2.500 ron in functie de experienta. Conditii bune de lucru, posibilitate de promovare, rugam seriozitate. Zona Theodor Pallady; ☎0722.606.159

933. **MECANIC auto cu experienta angajez, zona Sector 2- Basarabia; ☎0756.864.391**

934. **MECANIC** auto cu experienta minim 2 ani (motoare, distributii, ambreiaje, geometrie roti). Salariu atractiv + comision, conditii foarte bune de lucru, service pozitionat central, la 5 min. de Unirii; ☎0723.372.452/ 0725.284.374 tyre_express@yahoo.com www.tyre-express.ro

935. **MECANIC** auto cu experienta pentru zona Militari, B-dul Iuliu Maniu, salariu atractiv; ☎0722.666.333/ 0722.325.100

936. **MECANIC** auto cu experienta, cunostinte de mecanica auto pentru mai multe marci, studii medii, calificare mecanic auto obligatorie, pt. service auto autorizat RAR, Colentina, salariu atractiv; ☎021.240.41.00/ 0747.285.109 office@autoflormi.ro www.autoflormi.ro

937. **MECANIC** auto cu experienta, electrician auto, pregatitor vopsitorie auto, sector 3; ☎0723.655.341/ 0724.309.944

938. **MECANIC** auto cu experienta. Cunostinte diagnoza auto, calculator, internet; ☎0753.098.223

939. **MECANIC** auto si ajutor tinichigiu auto service multimarca zona Vitan Mihai Bravu; ☎0747.037.007

940. **MECANIC** auto si tehnician pentru fabrica de paine; ☎0760.663.333

941. **MECANIC** auto, experienta service 4 ani, relatii la telefon; ☎0374.102.357

942. **MECANIC** auto. Firma cu parc auto propriu, angajam mecanic auto cu experienta pt camioane de 3,5T, avand cunostinte medii de electrica auto, pt atelierul nostru din Com. Frumusani, sunati zilnic intre 09:00 - 17:00; ☎0757.017.917 iulian.grigoriu@practicom.ro www.practicom.ro

943. **MECANIC** auto. Firma serioasa cauta mecanic auto cu experienta pentru angajare, colaborare pentru o perioada lunga nédeterminata. Retributia este discutabila la interviu, **1.500 L/ luna;** ☎0723.691.731 office@racingcode.ro www.racingcode.ro

944. **MECANIC** auto. SC din Voluntari angajeaza mecanic auto, pentru cap tractor si bene de cereale. Salariu atractiv; ☎0736.548.318

945. **MECANIC** auto. Service auto multimarca din Popesti-Leordeni angajeaza mecanic auto cu experienta. Conditii de munca si salarizare foarte bune. Program I-v: 9-18.00 si s: 9-13.00; ☎0731.320.968

946. **MECANIC** auto. Societate angajam mecanic auto pentru lucrari de dezmembrari auto in Oras Buftea, judet Ilfov. Cunostinte auto, seriozitate, capacitate de munca, diploma/ atestat de mecanic, contract de munca, **1.500 L/ luna;** ☎021.350.35.05/ 0720.786.199 achizitii@aytreciclare.ro

947. **MECANIC** camioane. Reprezentanta camioane angajam mecanic camioane si electrician auto cu experienta, venituri lunare intre 2.000-4.500 ron, conditii bune de lucru, zona Militari-Industriilor, cerem diploma de calificare, **4.500 L/ luna;** ☎0749.102.523/ 0749.102.603 service24h@edparts.ro www.edparts.ro

948. **MECANIC** cu experienta pentru reparatii/ intretinere parc auto, autoturisme diesel, permis cat. B pt. companie taxi; ☎0762.008.075/ 0762.505.972

949. **MECANIC** electrician auto si spalator auto, sector 1, Bucuresti; ☎0765.418.317

ANGAJĂM doamne şi domnisoare pentru CONVERSAŢII ONLINE FĂRĂ NUDITATE!

BONUS DE ANGAJARE 300 $

COMISION 50% NET

- Operaţii estetice • Silicoane
- Machiaj, unghii, coafor şi solar în fiecare zi
- Legal • Confidenţial
- Decoruri de LUX

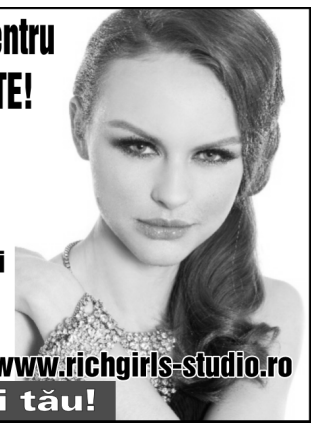

Sună acum 0766.590.968 sau intră pe www.richgirls-studio.ro

Ne adaptăm programului tău!

822. **KINETOTERAPEUT,** centrele medicale Kinetomedica angajeaza kinetoterapeute si maseuze pentru unul dintre sediile noastre din Bucuresti. Trimiteti CV la e-mail **1.500 L;** ☎0722.555.112 angajarekinetomedica@yahoo.com/ kinetomedica@yahoo.com www.kinetomedica.ro

823. LACATUS CONFECTII METALICE, MONTAJ USI METALICE, USI DIN STICLA SECURIZATA SI TÂMPLARIE ALUMINIU, CU DOMICILIU IN BUCURESTI, DISPONIBILITATE PENTRU DELEGATII IN TARA CU DIURNA SI CAZARE ASIGURATA, FIRMA DE CONSTRUCTII ANGAJAM; ☎021.335.30.53

824. **LACATUS** mecanic cu experienta minim 3 ani in prelucrarea otelului inoxidabil. Salariu atractiv + bonuri masa + prime; ☎0729.161.603

825. LACATUS MECANIC PRODUCTIE, SALARIU LUNAR, CALIFICARE PROFESIONALA, LUCRARI DE MECANICA; ☎0766.229.614 OFFICE@ROMVERSIS.RO

826. **LACATUS mecanic pt. firma cu sediul in Afumati- Ilfov. Se asigura transport; ☎0723.984.321**

827. **LACATUS** mecanic si muncitor necalificat. Angajam pentru o companie de productie din sectorul 3, ce dispune de conditii de munca la standarde europene. Esti interesat sau cunosti pe cineva in cautarea unui loc de munca? Contacteaza-ne; ☎0786.040.148 recrutare@premian.ro

828. **LACATUS** mecanic, confectii metalice, cu experienta, pe termen nelimitat, punct de lucru Magurele, Ilfov; ☎0723.595.841/ 021.460.44.77

829. **LACATUS** sudor, atelier de confectii metalice vis a vis de piata 1 Mai, angajeaza lacatus cu aptitudini de sudor, program de la 8:00-17:30 de L-V. Rog seriozitate, **1.500 L/luna;** ☎0761.338.033 www.fierar.eu

830. **LACATUS,** mecanic, vopsitor si muncitor necalificat pt. firma cu confectii metalice, zona Garii Obor; ☎0724.224.421

831. **LACATUSI** mecanici si ventilatoristi pentru confectii metalice si montaj. Soprex IMI S.A.- informatii suplimentare la telefon. ☎021.317.30.35

832. **LACATUSI** montatori, colantori, electricieni, confectioneri litere volumetrice angajam in Militari pentru productia de firme luminoase. Oferim carte munca si salariu motivant; ☎0720.405.060

833. **LACATUSI** si sudori. Societate comerciala producatoare de containere metalice angajeaza lacatusi confectii metalice si sudori MigMag, cu experienta. Se acorda pachet salarial atractiv si tichete de masa; ☎0752.008.409 office@lucimet.ro www.lucimet.ro

834. **LIVRATOR** cu masina personala pentru fast-food in zona Drumul Taberei; ☎0723.288.885

849. **LUCRATOR** bucatarie pentru firma de sandwich-uri pt. tura de noapte, in sectorul 3 Hala Traian. Salariu **1.400 L;** ☎0722.541.042

850. **LUCRATOR** comercial Bucuresti. Cerinte/ responsabilitati: aprovizionarea permanenta a rafturilor conform indicatiilor primite. Respectarea planogramei raftului. Verificarea termenelor de valabilitate pentru produsele mercantizate si respectarea procedurii FIFO. Program full-time. Contract pe perioada nedeterminata. Bucuresti, str. Nicolae Filipescu nr. 45, sector 2; ☎0726.713.849/ 0731.330.204

851. **LUCRATOR** comercial casiera mag. Inmedio. Inregistreaza vanzarile si elibereaza bon fiscal. Respecta procedurile pt. comanda si receptia produselor, cunostinte pc, experienta casa de marcat. Locatie: Gara de Nord, **1.200 L;** prosperfactory@yahoo.com

852. **LUCRATOR** comercial la magazin de tigari electronice, zona Aviatiei, langa metrou Aurel Vlaicu, ☎0731.648.335 magazine@smokemania.ro

853. **LUCRATOR** comercial magazin online de incaltaminte, zona Vitan, nefumator(e), pt. acest post nu sunt necesare studii superioare, cunostinte minimale de lucru cu calculatorul, domiciliul in zona/apropiere. Asteptam CV-ul dvs, **1.250 L/luna;** s.fashionhr@yahoo.com

854. **LUCRATOR** comercial magazin online de incaltaminte, zona Vitan, nefumator(e), pt. acest post nu sunt necesare studii superioare, cunostinte minimale de lucru cu calculatorul, domiciliul in zona/apropiere. Asteptam CV-ul dvs., **1.250 L/luna;** s.fashionhr@yahoo.com

855. **LUCRATOR comercial pentru magazin alimentar, zona Pasaj Marasesti, conditii avantajoase. Rel. la tel. intre orele 9-17; ☎0727.815.625**

856. **LUCRATOR** comercial pentru magazin Mega Image Shop & Go Str. Giulesti. Salariu + bonusuri. Experienta nu este necesara. CV la mail, **1000 L;** ☎0799.731.450 sg_caleagiulesti113@mega-image.ro

857. **LUCRATOR** comercial pentru magazin Shop & Go Mega Image zona P-ta Rosetti (Str. Armand Calinescu 26). Experienta nu este necesara. CV la mail, **1.000 L;** ☎0726.707.773 sg_armandcalinescu26@mega-image.ro

858. **LUCRATOR** comercial, femeie sau barbat, in cadrul celui mai mare lant de magazine second hand din Bucuresti, Monda! Punctul de lucru se afla in zona Salajan (Bulevardul Th. Pallady), **1.300 L/luna;** ☎0748.564.000 ralucagadau@yahoo.com

859. **LUCRATOR** comercial, femeie sau barbat, in cadrul celui mai mare lant de magazine second hand din Bucuresti, Monda! Punctul de lucru se afla in zona Salajan (Bvd. Th. Pallady), **1.300 L/ luna;** ☎0748.564.000 ralucagadau@yahoo.com

860. **LUCRATOR** comercial, femeie sau barbat, in cadrul depozitului celui mai mare lant de magazine second hand din Bucuresti, Monda! Depozitul se afla in zona Republica (Pantelimon), **1.300 L/ luna;** ☎0748.564.000 ralucagadau@yahoo.com

872. **LUCRATORI comerciali, shaormari cu si fara experienta, angajeaza fast food Chicken Grill (salarii atractive); ☎0734.225.024**

873. **LUCRATORI** comerciali. Subway Unirii, cautam persoana activa, corecta, responsabila si spirit de echipa, limba engleza. Colectiv tanar

LOCURI DE MUNCĂ

SC AEK SECURITY DIVISION SRL
angajează pentru Bucureşti şi Ilfov
- AGENŢI SECURITATE
- ŞEF TURĂ
- DISPECERI
- INSPECTORI SECURITATE
- SERVANŢI POMPIERI

Condiţii avantajoase de salarizare şi program + bonificaţii
Relaţii la tel: (021) 336.10.10
E-mail: resurse.umane@aeksecurity.ro

950. **MECANIC INTRETINERE CLADIRE, INSTALATII SANITARE, INSTALATII ELECTRICE ETC.; ☎021.230.30.75**

951. **MECANIC** intretinere si reparatii masini de cusut industriale sioperatori confectioneri industriali angajeaza: Condor SA Relatii la telefon: ☎0751.100.139/ 0751.100.173

952. **MECANIC** masini cusut si 2 muncitori fabrica (femeie+ barbati), angajeaza urgent firma de accesorii textile. Relatii la telefon; ☎031.438.18.85/ 0731.041.000

953. **MECANIC** masini si utilaje, personal calificat pentru productie ambalaje din hartie si carton angajam. Firma are sediul si punctul de lucru pe Soseaua Bucuresti-Domnesti nr. 86. Informatii la telefon de luni pana vineri intre orele 8.00- 16.00; ☎031.860.00.48

954. **MECANIC** si tinichigiu auto; ☎0761.993.602

955. **MECANIC, auto cu experienta pentru service zona Crangasi; ☎0731.302.788/ 0731.302.783**

956. **MECANIC,** tinichigiu, Activ Auto, service multimarca, zona Colentina, angajeaza full-time, mecanic auto, tinichigiu auto, spalator auto, experienta minim 5 ani, program l-v, 8.00-17.00. Relatii la telefon; ☎0722.219.190 www.activauto.ro

957. **MECANIC.** Societate angajeaza mecanic intretinere si reparatii masini unelte si linii de asamblare. Se cer cunostinte de pneumatica, hidraulica, cinematica si mecanica. Disponibilitate de lucru in 3 schimburi, weekend. Contact: ☎0722.518.576 angajaririesurseumaneir@gmail.com

958. **MECANIC.** Societate privata angajeaza mecanic intretinere masini si utilaje textile, are lucrator prin aschiere; ☎021.220.26.96/ 0740.302.090

959. **MECANICI** auto pt service-uri din zona Tei Bucuresti si oras Pantelimon din IF cu experienta. Program lejer, **2.500 L;** ☎0762.006.574 radut_alin@yahoo.com

960. **MECANICI** auto, experienta, turisme, salariu in functie de ce stii, diploma, 13 Septembrie; ☎0769.434.665

961. **MECANICI** auto. Service si magazin de piese auto din Prelungirea Ghencea angajeaza mecanici auto si vanzator/vanzatoare de piese auto cunoscator/oare in a lucra in programe originale de cautare piese auto si Tecdoc; ☎0761.330.212/ 0721.262.047 nicmarprimacom@yahoo.com

962. **MENAJ** Familie placuta cauta persoana flexibila, pentru menaj+babysitting pt doi copii de 2 si 3 ani (merg la gradinita). Program de la 15 la 21, de l-v, 3h menaj pt familie, 3h babysitting, P-ta Romana, **1.200 L;** ☎0727.007.799 blu_servicii@yahoo.com blu.ro

963. **MENAJ,** Otopeni, program 4-5 ore/zi, 3 zile/saptamana, curatenie, calcat, cu experienta, **1.200 L;** ☎0730.859.874

964. **MENAJERA** angajam pentru curatenie sediu de birouri in zona metrou Pipera. Salariu motivant si bonuri de masa. Firma serioasa. ☎021.230.56.22

965. **MENAJERA** angajam, locatie Pipera, Tunari, Baneasa; ☎0726.808.245

966. **MENAJERA** angajez menajera 8 ore/zi de luni pana vineri in zona de Nord a Bucurestiului, salariul **1.400 L;** ☎0763.231.396

967. **MENAJERA** cu experienta, disponibilitate program 8 ore, seriozitate, atenta la detalii. Oferim conditii bune si salariu motivant. Zona centrala; ☎0740.683.725 andrada@nextdoor.ro

968. **MENAJERA** experienta menaj in domeniu hotelier, foarte harnica si reponsabila, nefumatoare, ingrijita, bun simt, fara obligatii, zona Baneasa, **2.000 L;** ☎0728.445.522 zeletin28@yahoo.com

969. **MENAJERA EXTERNA, MUNCITOARE, SERIOASA SI PUNCTUALA. DOMICILIUL IN ZONA PANTELIMON - CERNICA CONSTITUIE UN AVANTAJ. TEL: INTRE ORELE 16 - 18. ☎0749.064.348**

970. **MENAJERA interna fara obligatii, tanara, apartament doua camere, barbat singur, strain, salariu negociabil la interviu; ☎0764.343.500**

971. **MENAJERA** interna pentru vila Snagov, 2 week-end-uri libere/ luna, cu experienta si recomandari. Carte de munca, **2.300 L;** ☎0732.492.836

972. **MENAJERA** interna, DN1 otopeni, iubitoare de catei, fara oblig.fam., cu/fara exp., cu/fara gatit, flexibila si dinamica, cazare gratis, carte munca, salariu deosebit, liber la luna, asteptam provincia, ☎0763.201.512 uticafj@yahoo.com

973. **MENAJERA** interna. Angajez doamna serioasa ca menajera interna pt domn tanar educat. Serioasa, harnica, discreta, placuta, supla, fara oblig preferabil. Eventual studenta. MMS cu 3 foto+descriere; ☎0728.435.028/ 0728.435.028

974. **MENAJERA** la apartament, curatenie, spalat, calcat si gatit, Salajan, 9-30-18.00, L-V, experienta preferabil, **1.500 L;** ☎0732.492.836

975. **MENAJERA** pentru Balotesti, harnica, activa, discreta, nefumatoare, full-time sau part-time. Relatii la numarul de telefon; ☎0726.637.102

976. **MENAJERA pentru doi varstnici cu domiciliul in cartierul D. Taberei. Ofer salariu motivant si carte de munca; ☎0727.133.886/ 0730.614.612**

977. **MENAJERA** prezentabila, tanara, care sa stie sa gateasca bine, astept si provincia, **1.500 L/ lunar;** ☎0753.862.082

978. **MENAJERA** Victoriei, urgent, 8 ore (L-V), 1500 lei net, CM. Cerinte: experienta ca menajera+ recomandare. Famileto, comision 20% din primul salariu, ☎0724.617.662

979. **MENAJERA, (curatenie, calcat, mancare) in Otopeni, Odai, carte de munca, progtram 9-17,30 de luni pana vineri, salariu net/ luna, 2.000 L; ☎0720.124.407**

980. **MENAJERA, 3-5/saptamana, Televiziune, urgent; ☎021.310.74.03**

981. **MENAJERA,** clinica Aviatorilor, urgent, program in ture, 8 ore (6-14, 13-21), 2 samb/ luna (platite suplimentar). Cerinte: experienta in menaj, salariu: 1.100 net, cm+bonuri masa famileto, comision 20% din primul salariu, **1.100 L;** ☎0724.617.662

982. **MENAJERA. ANGAJAM MENAJERA-PERSOANA CINSTITA, SERIOASA, HARNICA SI ORGANIZATA. SE SOLICITA EXPERIENTAƒ INTR-UN POST SIMILAR, PRECUM SI REFERINTE SCRISE DE LA LOCUL DE MUNCA ANTERIOR. INFORMATII LA NUMARUL DE TELEFON; ☎021.308.25.10**

983. **MENAJERA.** Firma curatenie angajeaza menajera, program 8 h/zi. Cerinte: seriozitate si recomandari. Relatii la tel.; ☎0760.498.288

984. **MENAJERA.** Particular angajez menajera in regim intern la Snagov- Ilfov. Salariu avantajos, contract de munca. Pt detalii: ☎0724.323.000

985. **MENAJERA.** Trans Service Company SRL, cu sediul in Ciorogarla/Ilfov, angajeaza menajera pentru servicii de curatenie. Contact: telefon, fax; ☎021.350.36.87/ 021.350.36.91 mihaela@bmcromania.ro

986. **MENAJERE** ingrijire varstnici recruteaza si in regim intern Agentia Family Help; ☎0726.198.429/ 021.340.94.45 www.familyhelp.ro

987. **MERCANTIZORI** produse usoare, ceai si cafea, tineri, pt. locatii Ika Bucuresti. Se oferta salariu, bonus, telefon, training, decont transport. Trimiteti CV la ☎0737.700.076 hr@globtrade.ro www.globtrade.ro

988. **MERCHANDISERI** IPP angajeaza merchandiseri Bucuresti. Responsabilitati: aprovizionare marfa la raft, respectare planograma, FIFO, verificare stocuri, preturi. Se cere: experienta in domeniu, seriozitate, implicare; ☎0725.346.477 recrutare@in.store.ro

989. **MERCHENDISER** in Bucuresti pt. Global Plast; ☎0725.354.339

990. **MESTER banda, croitor si confectioneri pentru firma confectii dama. Salariu atractiv, tichete de masa si bonusuri; ☎0728.977.764**

991. **MICROBIOLOG.** Laborator siguranta alimentara angajam microbiolog (femeie) cu experienta in microbiologia alimentara; ☎0752.298.123

992. **MODELATOARE** covrigi patiserie, angajam urgent, Obor; ☎0723.880.799

993. **MODELATOARE** covrigi, angajez urgent zona Obor, rog seriozitate; ☎0723.880.799

994. **MODELATOR** covrigi angajez cu experienta, program luni-vineri, salariu atractiv; ☎0766.849.897

995. **MODELATORI** cu experienta angajeaza SC MCC Holding Invest SA, Piata Delfinului; ☎0773.332.805

996. **MODELATORI si casieri conditii avantajoase. Salarii 1.200-1.800; ☎0729.737.607**

997. **MODELE** angajam modele online. Oferim: contract munca, salariu fix real+comisioane, mediu de lucru fara reguli sau amenzi stupide. Siteuri bune, trafic, avansuri, concursuri. Posibilitate plata zilnica, **2.000 $;** ☎0746.387.246 angajari@sheebastudios.ro www.sheebastudios.ro

998. **MODELE** minim 18 ani pentru conversatii online. Contract de munca bonus de angajare+ outfituri cadou, plata zilnic/bilunar, locatie P-ta Universitatii+ detalii pe site; ☎0763.089.972/ 0730.872.297/ 0766.905.905 office@beyou-studio.ro www.beyou-studio.ro

999. **MODELE** online. Job, studio Spaniol, crezi ca nu te angajeaza nimeni pentru ca esti grasuta, aici e locul tau. Fete slabe si grase, cupluri, etc. Peste 18 ani. Cazare gratis. Bucuresti. Cu/ fara experienta, **3.000 €;** ☎0773.867.635/ 0773.867.652 bucuresti@maletarosastudio.com www.maletarosastudio.com

1000. **MODELE** online. Oferim: contract munca, salariu fix real + comisioane, mediu de lucru fara reguli sau amenzi stupide. Siteuri bune, trafic, avansuri, concursuri. Posibilitate plata zilnica, **2.000 $;** ☎0746.387.246 angajari@sheebastudios.ro www.sheebastudios.ro

1001. **MODELE** peste 18 ani pentru conversatii online. Contract de munca Bonus de angajare+ outfituri cadou, plata zilnic/ bilunar, locatie Pta Universitatii+ detalii pe site, ☎0763.089.972/ 0730.872.297/ 0766.905.905 office@beyou-studio.ro www.beyou-studio.ro

1002. **MODELE** salariu fix real+ com. Angajam modele online. Oferim: contract munca, salariu fix real+ comisioane, mediu de lucru fara reguli sau amenzi stupide. Siteuri bune, trafic, avansuri, concursuri. Posibilitate plata zilnica, **2.000 $;** ☎0746.387.246 angajari@sheebastudios.ro www.sheebastudios.ro

1003. **MODELE salariu fix real+ com. Angajam modele online. Oferim: contract munca, salariu fix real+ comisioane, mediu de lucru fara reguli sau amenzi stupide. Siteuri bune, trafic, avansuri, concursuri. Posibilitate plata zilnica, 2.000 $; ☎0746.387.246 angajari@sheebastudios.ro www.sheebastudios.ro**

1004. **MODELE** salariu fix real+com. Angajam modele online. Oferim: contract munca, mediu de lucru fara reguli sau amenzi stupide. Siteuri bune, trafic, avansuri, concursuri. Posibilitate plata zilnica, **2.000 $;** ☎0746.387.246 angajari@sheebastudios.ro www.sheebastudios.ro

1005. **MODELE** Salariu fix real+com. Angajam modele online.Oferim: contract munca, salariu fix real+ comisioane, mediu de lucru fara reguli sau amenzi stupide. Siteuri bune, trafic, avansuri, concursuri. Posibilitate plata zilnica, **2.000 $;** ☎0746.387.246 angajari@sheebastudios.ro www.sheebastudios.ro

1006. **MODELE.** Antares Studio angajeaza personal feminin pentru sesiuni videoconferinte, procent 50%- 70%, plata zilnic, posibilitate cazare + coafor + bonusuri. Locatie centrala Unirii; ☎0731.854.888

1007. **MODELE.** Antares Studio angajeaza personal feminin pentru sesiuni videoconferinte, procent 50%- 70%, plata zilnic, posibilitate cazare + coafor + bonusuri. Locatie centrala Unirii; ☎0731.854.888

1008. **MODELE.** Antares Studio angajeaza personal feminin pentru sesiuni videoconferinte, procent 50%- 70%, plata zilnic, posibilitate cazare+ coafor+ bonusuri. Locatie centrala Unirii; ☎0731.854.888

1009. **MODELE.** Antares Studio angajeaza personal feminin pentru sesiuni videoconferinte, procent 50%-70%, plata zilnic, posibilitate cazare + coafor + bonusuri. Locatie centrala Unirii; ☎0731.854.888

1010. **MODELE.** Antares Studio angajeaza personal feminin pentru sesiuni videoconferinte, procent 50%-70%, plata zilnic, posibilitate cazare + coafor + bonusuri. Locatie centrala Unirii; ☎0731.854.888

1011. **MODELE.** Antares Studio angajeaza personal feminin pentru sesiuni videoconferinte, procent 50%-70%, plata zilnic, posibilitate cazare+ coafor+ bonusuri. Locatie centrala Unirii; ☎0731.854.888

1012. **MODELIER** confectii pentru atelier creatie vestimentara. Program de lucru: l-v 8:30-17:00, zona Trafic Greu, sector 5; ☎0737.926.200 office@per-donna.es www.perdonna.ro

1013. **MONTATOR** mobila. Angajam montator mobila la comanda. Atelierul se afla in sectorul 1 zona Chibrit; ☎0723.712.978 Office@mobilarts.ro Www.mobilarts.ro

1014. **MONTATOR** mobilier. Firma producatoare mobilier la comanda angajeaza montator mobilier (dupa schita) in hala si la domiciliul clientului. Experienta cu circularul si masina de cant reprezinta avantaj; ☎0727.479.728 liviu.filote@gmail.com

1015. **MONTATOR** si circularist. Fabrica de mobila la comanda angajeaza montator si circularist cu experienta in productia mobilierului la comanda, salariu, **2.000 L;** ☎0766.361.495

1016. **MONTATOR** sticla, forFitout angajeaza muncitor calificat - montator usi, ferestre, partitii sticla, placari sticla, termopane, montaj profile aluminiu, ☎0730.368.834/ 0784.311.705 office@forfitout.ro www.forfitout.ro

1017. **MONTATOR** sticla. Transparent Design SRL angajeaza personal calificat pentru montaj sticla; ☎0721.336.557 office@transparentdesign.ro www.transparentdesign.ro

1018. **MONTATOR** tamplarie PVC pt. program reabilitare in blocuri. Plata se face bilunar, salariu **1.500 L;** ☎0733.268.212

1019. **MONTATOR** tamplarie PVC, cu/fara experienta, permis conducere obligatoru, zona Militari, salariul 1.400-2.800 lei; ☎0721.410.591

1020. **MONTATORI aparate aer conditionat, sisteme de ventilatie, tubulatura ALP angajam. Salariu incepand cu 1.800 L; ☎021.430.75.75/ 0732.545.634/ 0754.545.630**

1021. **MONTATORI** Firma in expansiune, angajam montatori sticla securizata si rigipsari. Carte de munca, salarii motivante, specializare la locul de munca; ☎0723.268.953 termolinesrl@gmail.com

1022. **MONTATORI** hale industriale si hidroizolatii, experienta obligatorie min. 2 ani montaj hale industriale, obligatoriu apt pentru lucru la inaltime. Trimiteti CV-ul dvs. pe fax la nr. tel.; ☎021.300.40.45/ 0728.273.851 office@plana-innova.com www.plana-innova.com

1023. **MONTATORI** mobilier in aceasta perioada dorim sa ne intregim echipa de montatori mobilier a magazinului Mobexpert Militari.Da-ne de veste daca esti interesat printr-un email cu CV-ul atasat sau sunan-du-ne la nr.afisat; ☎0720.333.732 militari@mobexpert.ro www.mobexpert.ro

1024. **MONTATORI** pereti cortina, constructii, angajam montatori pereti cortina si fatade ventilate, doar cu contract de munca. Se cere experienta in domeniu. Salariu lunar incepand de la 1.800 lei, ☎0734.204.248

1025. **MONTATORI** placaÂři cu bond, montaje balustrazi, montaje casete decupate laser, cu si fara experienta; ☎0768.164.003/ 0723.204.633

1026. **MONTATORI** tamplarie si pereti cortina, salariu de la **1.800 L;** ☎0728.302.100

1027. **MONTATORI,** pardoseala flotanta suprainaltata, cu experienta, salariu atractiv, program de luni-vineri 8-17 (1 ora pauza).Trimite cv la adresa de mail, **1.800 L;** ☎0751.272.127 geso_team@yahoo.ro

1028. **MORAR** cu vechime 10 ani, inginer agronom productie vegetala cu vechime 15 ani, pentru S.C. SMP Berlin SRL; ☎0733.222.771

1029. **MOTOSTIVUITORIST** cu permis de conducere, angajam in Bragadiru; ☎0730.072.503

1030. **MUNCITOR** atelier pvc, SC Palladium Profiles SRL angajeaza muncitor atelier productie tamplarie pvc, situat in Popesti Leordeni sos Oltenitei nr 204, rugam serioazitate. Detalii la tel., ☎0728.222.789

1031. **MUNCITOR** cu sau fara experienta pentru spalatorie auto automata. Zona soseaua Fundeni 40, sector 2, (in parcare la XXL Megadiscount); ☎0772.201.142

1032. **MUNCITOR** depozit. Societate comerciala distributie angajeaza muncitor depozit serios, contract de munca, program opt ore, preferabil zona Jiului; ☎0769.225.173

1033. **MUNCITOR** in constructii. Relatii la tel. Salariu, **1.700 L;** ☎0755.303.766

1034. **MUNCITOR** necalificat pentru depozit sector 6, program de zi, salariu atractiv; ☎0762.831.995

1035. **MUNCITOR** necalificat pentru intretinere, de preferat din sectorul 3, 4 si Popesti Leordeni, **1.000 L;** ☎0758.022.771/ 0730.011.450 grecrombussinesgroup@yahoo.com

1036. **MUNCITOR** necalificat, domeniul constructii, tamplarie aluminiu, salariu atractiv, ☎0736.468.468 oana@maralglass.ro www.maralglass.ro

1037. **MUNCITOR** necalificat, Speed Pizza angajeaza muncitor necalificat pentru Sun Plaża, coordoneaza si distribuie comenzile din punctul de lucru in parcare, activ si motivat, salariul atractiv, program lejer, ☎0734.989.958

1038. **MUNCITOR** oferte. Producator ambalaje mase plastice angajeaza muncitori calificati si necalificati disponibil doua schimburi zona Militari si Drumul Taberei; ☎0726.726.006

1039. **MUNCITOR** parcare. Societate de salubritate angajeaza muncitor necalificat parcare auto 7Sector 3. Relatii la telefon. ☎021.456.24.86

★★★★★★★★★★★★★★★★★★★

1040. **MUNCITORI - SOCIETATE COMERCIALA PRODUCATOARE DE DULAPURI METALICE ANGAJEAZA MUNCITORI NECALIFICATI, NUMAI PENTRU BUCURESTI. RELATII LA: ☎021.345.24.50**

★★★★★★★★★★★★★★★★★★★

1041. **MUNCITORI** calificati cunostinte PC, Corel, etc., pentru firma prod. publicitara. ☎0722.326.435

1042. **MUNCITORI** calificati pentru banda de tras (caltiera, shon), aplicat talpa angajeaza fabrica de incaltaminte sect. 3; ☎0730.501.000/ 0787.637.799

1043. **MUNCITORI** calificati pentru: indoit, cusut si pregatit fete, finisat, angajeaza Fabrica de incaltaminte; ☎0730.501.000/ 0787.637.799

1044. **MUNCITORI** calificati si necalificati la firma prod. publicitara pentru realizare: casete luminoase, reclame, colantari, vitrine, panouri stradale, litere volum., copertine, montaje, permis auto. ☎0722.326.435

1045. **MUNCITORI** calificati si necalificati pt. fabrica de mobilier tapitat (canapele si fotolii) din Bucuresti, membra a grupului Mobexpert. Relatii la telefon; ☎0733.509.653

1046. **MUNCITORI** calificati si necalificati pt. fabrica de mobilier tapitat (canapele si fotolii) din Vidrasau, Mures, membra a grupului Mobexpert. Relatii la telefon, ☎0720.333.315/ 0720.333.316

1047. **MUNCITORI** calificati, pentru productie si asamblare mobilier. Oferim si cerem seriozitate. Fabrica de mobila angajeaza urgent; ☎0786.194.467

1048. **MUNCITORI** constructii. Firma de constructii angajeaza zidari si zugravi. Se ofera cazare si transport; ☎0723.283.775 office@highconstruct.ro www.highconstruct.ro

1049. **MUNCITORI cu carte de munca pentru montaj perete cortina, alucaband, trespa si element fatada; ☎0721.166.320**

1050. **MUNCITORI** Fabrica tamplarie PVC angajeaza muncitori calificati cu experienta pentru feronerie, debitare, lipire. Anuntul este valabil atat pentru barbati, cat si pentru femei. Tel. ☎0731.304.155/ 021.450.12.66

1051. **MUNCITORI** Firma salubritate sector 6, angajeaza muncitori necalificati pt. curatenie piete, operatori presa, sofer profesionist. Relatii la telefon L-V: intre orele 10.00-16.00; ☎021.316.16.61

1052. **MUNCITORI** in constructii zidari, zugravi si necalificati. Se asigura cazare in organizare de santier; ☎0767.256.782

1053. **MUNCITORI** in fabrica pentru perioada determinata pt. firma productie (Bucuresti, zona Ghencea). Cerinte: personae harnice, serioase cu disponibilitate la lucru program prelungit. Oferim: salariu fix, bonus lunar in functie de performante, tichete de masa, plata orelor suplimentare, decontare transport; ☎0720.112.734

1054. **MUNCITORI** izolatii. Firma din Bucuresti angajeaza izolatorii cauciuc (armaflex) si vata minerala pe tevi si tubulatura de ventilatie. Se ofera carte de munca, salariu negociabil in functie de experienta, decontare transport; ☎0732.638.117/ 0731.369.991

1055. **MUNCITORI** necalificati (gunoieri), cu domiciliul in Bucuresti angajeaza Urban SA. Relatii la interior 117 sau la sediu: Bd. Timisoara nr. 10-12, sector 6; ☎021.413.91.15

1056. **MUNCITORI** necalificati in constructii pentru societate comerciala. Relatii la tel.; ☎021.317.23.33

1057. **MUNCITORI** necalificati in domeniul reciclarii deseurilor. Program de lucru: 8 ore pe zi, luni - vineri. Zona metrou Pipera, ☎0761.320.573 office@urbancr.ro

1058. **MUNCITORI** necalificati pentru curatenie in complex comercial nou. Detalii la Administratia Pietei Salajan; ☎0744.321.566 nedelia_carmen_silvia@yahoo.com www.piatatitan1.ro

1059. **MUNCITORI** necalificati pentru fabrica de mobila. Salariu motivant, bonuri masa, transport decontat. Conditii de munca decente si posibilitati de avansare. Fabrica este situata pe Sos. Pantelimon, **1.200 L;** ☎0799.762.360/ 0720.534.815 recrutare@passion4work.ro

1060. **MUNCITORI** necalificati pentru vulcanizare, salariu luna+comision zilnic. Urgent; ☎0744.363.338

1061. **MUNCITORI** necalificati, agricultura, spalatorie auto, constructie, vulcanizare, din provincie, intern, persoane stabile; ☎0741.613.617

1062. **MUNCITORI** necalificati, constructie, vulcanizare, spalatorie auto, agricultura, din provincie, intern; ☎0763.425.972

1063. **MUNCITORI** necalificati, permis cat. B constituie un avantaj; ☎031.620.14.94

1064. **MUNCITORI** necalificati. SC angajeaza muncitori necalificati pentru montaj mocheta, pardoseala flotanta, cu experienta in santier. Asteptam CV pe email, **1.400 L;** ☎0751.272.127 geso_team@yahoo.ro

1065. **MUNCITORI** numai cu contract de munca, muncitori constructii, electricieni, instalatori. Salariu net 9 L/ ora - 10 ore/ zi. Nu oferim cazare. Salariul se plateste o data pe luna. Santier in Bucuresti, **2.000 L;** ☎0722.250.755/ 021.316.94.62

1066. **MUNCITORI pentru montaj pereti cortina din tamplarie aluminiu si geam termopan; ☎021.212.49.53/ 0722.598.005**

1067. **MUNCITORI** SC Far Est Windows SRL angajeaza pt. departamentul livrari muncitori cu experienta in domeniul tamplariei PVC; ☎0728.853.072

1068. **MUNCITORI Spalatorie industriala textile, Apaca, angajaza muncitori/ muncitoare necalificate, calcatorese, fochisti si soferi. ☎0755.200.007**

1069. **MUNCITORI,** operatori fasonare otel beton. BogArt Steel cu sediul in strada Nicolae Teclu 55, sector 3, Bucuresti, angajeaza operatori masini de fasonat otel beton cu comanda numerica; ☎0730.280.198

1070. **MUNCITORI,** SC Smart Est Proiect angajeaza muncitori calificati si necalificatii, electricieni, instalatori, montatori sticla salariu atractiv si program flexibil, ☎0769.022.454 smartproiect.office@gmail.com

1071. **NECALIFICATI,** firma din Bucuresti angajeaza muncitori necalificati (femei si barbati) pentru sortare materiale reciclabile pet, carton, folie, decontam transport, **1.000 L;** ☎0786.260.479

1072. **NU** mai ai bani dupa sarbatori? Job stabil si bine platit pentru doamne si domnisoare peste 18 ani. Oferim o tableta la angajare 600 $ bonus la angajare, venituri colosale posibilitate credit nevoi personale, casa si masina. Servicii gratuite de infrumusetare. Abonamente medicale la cea mai buna clinica privata din Romania. Suna acum la tel. sau da-ne un beep si te sunam noi. Nuditatea interzisa; ☎0764.136.865

1073. **OM** sala croit angajez urgent, cunoscator tipare, cunoscator curis, cunoscator modele, in incinta Postavariei Romane, salariu discutabil dupa proba de lucru; ☎0764.554.290

1074. **OPERATOARE** Agentie pariuri angajam operatoare agentie pariuri, zona Diham. Salariu atractiv. Rog seriozitate; ☎0758.230.231/ 0766.109.464 bogdansteri@gmail.com

1075. **OPERATOARE facturare si contabilitate primara, pentru birou sector 6 pentru SC Tarell Impex, distribuitor bere Ursus; office@tarell.ro/ administrativ@tarell.ro**

1076. **OPERATOARE** PC si analiste date, RedditHelp.ro isi mareste echipa, salariu **1.800 L;** ☎0784.020.020 cv@reddithelp.ro

1077. **OPERATOARE** PC, cunostinte minime introdus documente + alte atributii, domiciliul zona Colentina, sector 2; ☎0728.374.120

1078. **OPERATOARE** pentru linie telefonica pentru adulti. Nu este videochat. Seriozitate, salariu atractiv, contract, cu sau fara experienta; ☎0767.919.095 joblatelefon@gmail.com

1079. **OPERATOARE,** call center, zona Cotroceni langa Gradina Botanica, cerinte: fire comunicativa, cunostinte PC. Programul si salariul avantajos, full time; ☎0734.989.958

1080. **OPERATOARE,** operatori sala jocuri, studii medii, salariu atractiv, program flexibil, oferim tinuta - fusta si camasa + diferite bonusuri, posibilitate reala de avansare, agenti paza - obligatoriu atestat; ☎0753.591.169 office_planetm@yahoo.com

1081. **OPERATOR** amanet, angajam persoane cu sau fara experienta, responsabile si serioase. Asteptam CV-urile insotite de o fotografie la adresa de email, **1.500 L;** ☎0733.705.704 topamanet@yahoo.com

1082. **OPERATOR** ambalare, firma producatoare de medicamente angajeaza operatori ambalare pt fabrica din Bucuresti. CV la mail; ☎021.255.44.05 ru.farma@gmail.com

1083. **OPERATOR ambalare. Kalapod angajeaza urgent, verificare si picking depozit in zona Militari, A1 Business Park, Dragomiresti Deal, Auto Bucuresti-Pitesti. Interviul: Sos. Dudesti-Pantelimon nr. 42, complex Rams; ☎0769.061.724/ 0749.080.884 cristina@kalapod.ro**

1084. **OPERATOR** aparate de cafea, se ofera loc de munca stabil, salariu motivant, necesar permis categoria B, ☎0768.961.983 mmemarket6@yahoo.com

1085. **OPERATOR aparate de cafea, se ofera loc de munca stabil, salariu motivant. Pentru progamare interviu sunati la; ☎0768.961.983 mmemarket6@yahoo.com**

1086. **OPERATOR** calculator contabilitate primara, avize si facturi. Oferim: contract de munca+bonuri de masa+transport. Str. Drumul Intre Tarlale nr.45G, sect 3 (iesirea spre Autostrada-Soarelui). Rugam seriozitate, ☎021.361.28.28 licitatii@ketos.ro

1087. **OPERATOR** calculator pt. magazin online cu experienta in vanzari minim 2 ani, cunostine PC si abilitati comunicare. Salariu atractiv+bonusuri. Zona sec. 6 Militari-Bolintin (A1). CV pe e-mail; ☎0766.685.061 carucioaredecopii@gmail.com www.carucioaredecopii.ro

1088. **OPERATOR** calculator sala internet. Cunostinte avansate windows, office, periferice, xerox, engleza; ☎0771.229.236

1089. **OPERATOR** calculator, domeniu imobiliar, persoana feminina, atitudine pozitiva, voce placuta si claritate in exprimare, abilitati tastare rapida, spirit de echipa, CV; ☎0760.654.545/ 021.440.22.49/ 0760.654.540 conceptimobiliare@yahoo.com www.conceptimobiliare.ro

1090. **OPERATOR calculator, stivuitorist si manipulant marfuri angajam in comuna Chiajna. Domiciliu stabil Bucuresti. SC Tibbett Retail Services SRL; ☎031.229.27.22/ 0735.735.850/ 0735.312.373**

1091. **OPERATOR** calculator. Relatii la tel.; ☎021.326.55.96

1092. **OPERATOR** calculator. Societate comerciala angajeaza operator calculator. CV la email; ☎0743.333.015 sofia.domil@gsmtrans.ro

1093. **OPERATOR** call center. Candidatul ideal abilitati excelente de comunicare si o atitudine orientata spre client, atitudine pozitiva si perseverenta, cunostiinte de operare a calculatorului (Windows, MS Office); ☎0799.763.936 office.bursadecontabilitate@gmail.com

1094. **OPERATOR** call-center. Angajam tineri cu abilitati de comunicare in limba romana. Oferim contract individual de munca, salariu fix+comision pe masura performantei. Program L-V 8.30-17,30. Zona Cotroceni. Asteptam CV pe e-mail; ada.marian@violetgroup.ro

1095. **OPERATOR** callcenter. Restaurantul Wu Xing angajeaza operator call center pentru zona Bucurestii Noi. Adresa de mail; ☎0731.456.808 resurse.umane@wuxing.ro

1096. **OPERATOR** casa de amanet cu experienta angajez, aur si electronice, rog seriozitate; ☎0721.070.679 antikgold2013@yahoo.com

1097. **OPERATOR casa de amanet. Program flexibil, salariu atractiv, cu sau fara experienta; ☎0725.484.694**

1098. **OPERATOR** dispecer pentru Societate securitate; ☎0725.354.433/ 0731.493.209

1099. **OPERATOR** dispecer. Anaconda Security Force angajeaza operator dispecer pentru Dispeceratul din Otopeni. Relatii la tel. ☎021.352.02.46

1100. **OPERATOR** distributie. Firma distributie automate cafea si bauturi reci cu sediul in Bragadiru angajeaza operator automate cafea. Salariu fix, comision. Obligatoriu permis cat. B cu minima experienta. CV la mail, camelia.achim@smartvendingsolutions.ro www.luciancaffe.ro

1101. **OPERATOR** facturare (fata) pentru fabrica de paine sect. 2 Colentina. Program 8 ore / 3 schimburi. Interviurile se vor tine doar pe baza CV.-ului, recrutare@liderpan.com

1102. **OPERATOR facturare cu program Winmentor pentru SC Sued Forest, persoane cu cunostinte in vanzari pal melaminat si accesorii mobila. CV-urile se trimit la mail; ☎0745.667.788 maged.kharabit@suedforest.ro**

1103. **OPERATOR** facturare pentru magazin in Complex comercial Doralu (Afumati), ☎0740.101.741

1104. **OPERATOR** facturare, firma sandwich-uri angajeaza part-time, program: luni-vineri orele 14-18, departament contabilitate, ☎0735.558.636 office@snack4u.ro www.snack4u.ro

1105. **OPERATOR** filler. SC Expresoare Cafea SRL, angajeaza operator automate cafea , experierita minim 1 an in domeniu, permis conducere minim 1 an, abilitati tehnice, rog CV la adresa de e-mail, salariu+bonus; ☎0733.799.815/ 0764.428.428 expresoarecafea@yahoo.com www.tchibocafea.ro

1106. **OPERATOR** introducere validare si prelucrare date, o persoana pt. Crisman Optim SRL pt. de lucru situat in Afumati, str. Linia de centura dreapta nr. 92, stand A1, Ilfov; ☎0721.157.797 crismanoptim@gmail.com

1107. **OPERATOR** jocuri. Angajam operator jocuri si operator pariuri cu experienta. Cautam persoane tinere, comunicative, cu aspect fizic placut, orientate catre client. CV-uri la adresa de e-mail; gelu.alexandrescu@yahoo.ro

1108. **OPERATOR** mase plastice, angajeaza SC Electromagnetica SA. Disponibilitate lucru in trei schimburi. Experienta nu este necesara. Detalii la sediul din Calea Rahovei 266-268 sau la tel: ☎021.404.21.20/ 0756.089.150

1109. **OPERATOR** masina de calculat - o persoana pt. Crisman Optim SRL pt. de lucru situat in Afumati, str. Linia de centura dreapta nr. 92, stand A1, Ilfov; ☎0721.157.797 crismanoptim@gmail.com

1110. **OPERATOR MASINI DE AMBALAT PRODUSE ALIMENTARE, PICKRERI CU EXPERIENTA IN ACTIVITATE DE DEPOZIT, PERSONAL CALIFICAT IN UTILIZAREA SCANNERULUI DE PRODUSE, AMBALATORI PRODUSE ALIMENTARE; ☎0746.013.848**

1111. **OPERATOR masini fasonat/ debitat pentru fabrica de otel beton fasonat - Mogosoaia. Experienta in domeniu constituie un avantaj, 2.000 L; ☎0757.017.582**

1112. **OPERATOR** PC Bucuresti. Vrei sa lucrezi la pariuri sportive? Suntem o echipa tanara si cautam colege noi cu sau fara experienta. Oferim salariu, training de specialitate, program flexibil. Trimite-ne CV-ul tau; getsbet.recrutare@gmail.com

1113. **OPERATOR** PC cu viteza mare de redactare pentru birou notarial; ☎0732.237.444

1114. **OPERATOR** pc, tinere pentru activitate tip operator pc- conversatii online, suport online, comision, engleza, cerem seriozitate, mediu de lucru placut, training, cim, CV la adresa de email; ☎0725.627.514 angajarioffice.hr@gmail.com

PREMIER Rezidential
Compania imobiliara a Zonei de Sud
angajează agenţi IMOBILIARI
cu/ fără experienţă pentru SECTOR 4, SECTOR 3, ILFOV
Call Center: 0727.737.225

CARPAT GUARD
ANGAJEAZĂ
AGENŢI PAZĂ
PENTRU ZONELE MILITARI, BERCENI, PANTELIMON, COLENTINA, PIPERA
SALARIUL LA TERMEN
0786.410.128
0769.075.995

UCECOM Colegiul UCECOM "SPIRU HARET"
COLEGIUL UCECOM "SPIRU HARET"
face înscrieri pentru şcoala profesională la următoarele specializări:
- Frizerie, coafură, manichiură, pedichiură
- Ospătar- chelner
- Optician-montator
- Vânzător în unităţi de alimentaţie publică
- Bucătar
- Mecanic auto

Elevii vor primi o bursă profesională în valoare de 200 lei/lună.
La terminarea cursurilor, celor care doresc li se asigură locuri de muncă!
Relaţii la tel: **021.316.61.95/ 021.316.61.96**

LOCURI DE MUNCĂ

professional uncover true potential

Angajăm: ELECTRICIENI, INSTALATORI SANITARI, LĂCĂTUŞI, MECANICI - Metrou.

Cerinţe: experienţă pe şantier, calificare.

Se oferă: salariu atractiv, TM, cazare/ transport.

Tel. 0770.954.245/ 0755.110.232

Interviuri - Bd. Al. I. Cuza, nr. 4

1115. **OPERATOR** PC-IT. Angajam tanar cunostinte solide IT, hardware, IT software, server, limba engleza nivel mediu, programe pentru editare poze (Photoshop), responsabil si ambitios, cim, CV la adresa de email; ☎0723.536.855 officehr.recrutare@gmail.com

1116. **OPERATOR** relatii clienti pentru centru productie florarie online. Operatorul preia comenzile clientilor, gestioneaza necesarul de productie, trimite comenzile la livrare, factureaza; ☎0735.542.554/ 0722.237.373 ioana@floridelux.ro www.floridelux.ro

1117. **OPERATOR** sala net. Angajez operator sala internet minim experienta, program 12/24, 12/48, salariu 700 + comision.Va asteptam de L-V intre orele 15:00 - 18:00 in str. Academiei nr.9 et.1, ap. 3 (Universitate - C.V si B.I); dcostin92@yahoo.com

1118. **OPERATOR** schimb valutar, cu/fara experienta, obligatoriu diploma de BAC, cunostiinte minime calculator; ☎0764.402.441

1119. **OPERATOR** Societate angajeaza operator automate cafea pt. aprovizionare zilnica aparate, igienizare, interventii tehnice minore, preluare incasari. Cerinte: permis cat. B minim 5 ani. Nu este necesara experienta; ☎0725.511.130 office@rcaccounting.ro

1120. **OPERATOR** utilaj Manitou cu permis cat. C si atastat pt. operarea acestuia pt. firma de constructii, relatii la tel.: ☎0733.876.883

1121. **OPERATOR** utilaje pentru finisari tipografice, tipografie din Bucuresti angajeaza, experienta reprezinta un avantaj dar pentru cei cu experienta minima asiguram instruirea; ☎0758.642.773

1122. **OPERATOR,** casier. Magic Bingo anagajeaza operator/vanzator, casier si femeie de servici. Angajam personal cu experienta pentru salon de Bingo. Cautam persoane tinere, comunicative, cu atitudine pozitiva; gelu.alexandrescu@yahoo.ro

1123. **OPERATOR,** compania DDD angajeaza operator ddd (dezinsectie, dezinfectie, deratizare). Se ofera salarii motivante, bonuri de masa, bonusuri in functie de performante, etc. Rugam cv pe email office@companiaddd.ro www.0219662.ro

1124. **OPERATOR.** Angajez operator GPL, de preferat cu diploma, Sos.Fundeni. ☎0724.643.620

1125. **OPERATORI** call center limba italiana, pentru campania sondaje. Salariu fix+ bonus; ☎0724.913.068

1126. **OPERATORI** call center, companie recruteaza persoane dinamice si serioase cu bune abilitati de comunicare, experienta minim 6 luni; ☎0748.575.718 medical.line.solutions2015@gmail.com

1127. **OPERATORI** call center, full time/part time pt. compania Hello Hungry cunostinte medii de limba engleza, Microsoft Office, oferim mediu de lucru placut si salariu atractiv; ☎0729.949.966 i.alexe@hellohungry.com www.oliviera.ro

1128. **OPERATORI** casa pariuri pt. sala King Game, fata de preferat din zona Berceni, sector 4. Pentru mai multe detalii sunati la nr. intre orele 10:00-18:00; ☎0768.840.225 adryana1987@yahoo.com

1129. **OPERATORI** CNC pt. Isovolta SA. Cerinte: studii medii. Informatii la nr. tel. ☎031.030.11.38

1130. **OPERATORI** control calitate (acuitate vizual, experienta sculer matriter/ inspector CTC/ metrolog/ prelucrator aschiere); 2. sudori si lacatusi mecanici; 3. soferi categ. B. Societate angajeaza; ☎0722.518.576 angajariresurseumaneir@gmail.com

1131. **OPERATORI** control calitate (acuitate vizual, experienta sculer matriter/ inspector CTC/ metrolog/ prelucrator aschiere); 2. sudori si lacatusi mecanici; 3. soferi categ. B. Societate angajeaza; ☎0722.518.576 angajariresurseumaneir@gmail.com

1132. **OPERATORI** depozit. SEA Romania SRL angajeaza operatori in depozit, magazineri autorizati ISCIR. Cerinte: manipulare / scanarea / depozitarea / etichetarea / pregatirea produselor, abilitatea de lucru in echipa, seriozitate, autorizatia de stivuitorist prezinta avantaj. Oferta: conditii de salarizare la nivelul pietei muncii, conditii de lucru normale. Trimitere CV pe email sau fax: ☎021.410.09.00 office@sea.ro

1133. **OPERATORI interviuri-aplicare de chestionar in diferite locatii/domiciliul respondentilor sau aplicare telefonica (din sediul firmei) pentru Millward Brown. Program flexibil minim 3 h. Detalii la tel.: ☎021.317.97.31**

1134. **OPERATORI** masinisti, manipulanti marfa pentru hala productie in Chitila. Salariu avantajos; ☎0755.502.616 office@stehos.ro

1135. **OPERATORI** pariuri sportive, supraveghetoare jocuri, oferim training cu specialisti in domeniu, contract de munca (full time), mediu de lucru placut, echipa tanara si dinamica, Favbet, **1.600 L/luna;** ☎0755.292.929 secretariat@favbet.com www.favbet.com

1136. **OPERATORI si finisori talpi cu experienta, sau calificare la locul de munca, femei, barbati, seriozitate. Fabrica talpi angajeaza, salariu + bonuri masa + decontare transport, sos. Alexanddriei; ☎0744.505.252**

1137. **OPERATORI** stantare, tipografie din Bucuresti angajeaza; ☎0758.642.773

1138. **OPERATORI** telefon pentru firma de catering pentru preluare comenzi. Salarii avantajoase. Sunati numai dupa ora 16.00; ☎0720.421.660

1139. **OPERATORI,** Blue Planet angajeaza muncitori calificati si necalificati pentru urmatoarele posturi: maistru mecanic, fochist, sef echipa; ☎0721.294.555 office@blueplanet.ro www.blueplanet.ro

1140. **OPERATORI,** persoane cunoscatoare de limba italiana pentru postul de Operator Call Center. Sediul firmei langa statia de metrou Grozavesti. Salariu motivant, bonuri de masa, bonusuri. Program full time/part time; ☎0728.117.215 hr@mpssolutions.net www.mpssolutions.net

1141. **OPSATAR** angajam ospatar cu experienta, vorbitori de limba engleza. Pentru interviu sunati la; ☎0723.193.763

1142. **OSPATAR** cu experienta pentru Restaurant cu potential, nou deschis in zona Drumul Sarii, prezenta agreabila, dornic de afirmare, meticulos si atent la detalii; ☎0725.486.880 mailrecrutare@gmail.com

1143. **OSPATAR** cu experienta si domiciliul in Bucuresti pentru restaurantul La Garaje; ☎021.444.29.32

1144. **OSPATAR** cu experienta, pentru restaurant zona Dudesti; ☎0760.491.293

1145. **OSPATAR** Restaurant in Parcul Herastrau angajeaza urgent ospatar, ajutor ospatar, cofetar. CV la email; ☎0722.970.980 angajari.restaurant2014@yahoo.com www.ancora-cherhana.ro

1146. **OSPATAR** Roxy Pub Regie, se cere o prezenta placuta, rezistenta la stres. Se ofera pachet salarial atractiv; ☎0785.224.502

1147. **OSPATAR** Trattoria Pane e Vino din strada Nerva Traian 25 (zona metrou Timpuri Noi) angajeaza ospatar / ospatarita. Program de lucru 1 zi cu 1 zi, **1.200 L;** ☎0757.976.618 trattoriapanevino2010@yahoo.com

1148. **OSPATAR, CAMERISTA, AJUTOR DE BUCATAR PENTRU HOTEL RESTAURANT ZAVA, BUCURESTI, SECTOR 2, STRADA STEFAN MIHAILEANU, NR. 21; ☎0758.060.437**

1149. **OSPATAR,** vanzatoare. Rest. Efes, angajeaza ospatarita si vanzatoare masa calda. Add: str. Nerva Traian nr. 19. Mij trans: metrou-st. Timpuri Noi, tramv. 1-st Papazoglu. Detalii la telef, CV pe mail; ☎0737.018.590/ 031.437.90.06 efes.food@yahoo.com

1150. **OSPATAR.** Angajez ospatar norma intreaga. Relatii la telefon; ☎0721.257.290

1151. **OSPATARI** (1.200-1.500lei), sef sala (2.000-2.500lei), sef unitate (2.500-3.000lei), sef bucatar (3.000-4.500lei), brutar (1.500-2.000lei). Pentru programari interviuri sunati doar intre orele 10-21; ☎0721.989.577

1152. **OSPATARI /ite cu sau fara experienta pt. restaurant chinezesc. Relatii dupa ora 12,00; ☎021.211.72.50/ 0723.325.038**

1153. **OSPATARI** /ospatarite cu limba straina si experienta probanta, angajeaza restaurant din zona Piata Dorobanti; ☎021.231.09.08/ 031.436.44.77

1154. **OSPATARI** cu experienta minim 3 ani pt. restaurant situat in sect. 2 zona Dimitrov salariu 1.100 L/ 15 zile, o zi cu o zi, contract de munca, o masa pe zi, plus tipsul personal. Tel intre orele 9-18; ☎0727.320.882

1155. **OSPATARI CU EXPERIENTA PENTRU RESTAURANT CU SPECIFIC ROMANESC DIN SECTOR 3. CONDITII DEOSEBITE. BENEFICII ASIGURATE. ☎0769.144.354**

1156. **OSPATARI** cu experienta, picoli cu experienta, bucatari cu experienta, pentru Restaurantul Hanul lui Manuc. Contact: ☎0730.188.647

1157. **OSPATARI** cu/ fara experienta angajeaza Restaurant DaMario, situat pe str. Agricultori nr.113. ☎0723.996.811/ 021.321.31.79

1158. **OSPATARI** Hotelurile Ramada din Bld. Poligrafiei nr. 3-5, sector 1, Bucuresti, angajeaza 4 ospatari cu contract de munca pe durata nedeterminata; ☎0751.190.463 mihaela.mitrila@ramadaplazabucharest.ro

1159. **OSPATARI** ospatarite angajez, restaurant zona Berceni sector 4. ☎0767.514.305

1160. **OSPATARI** pentru restaurant Potcova, situat in zona Grozavesti; ☎0758.111.411

1161. **OSPATARI** si ajutor bucatar (femeie), restaurant, sector 4 angajeaza, relatii la telefon, dupa ora 10.00; ☎0723.691.608

1162. **OSPATARI,** bucatar, spalator vase, pentru restaurant cu specific oriental situat pe Bd. Basarabia (vis a vis de intrarea in National Arena). Tel. de contact: ☎0761.199.544/ 0729.328.768

1163. **OSPATARI,** hostess, picoli, angajeaza Restaurant Caru cu Bere; ☎0727.619.394 training@carucubere.ro

1164. **OSPATARI,** ospatarite cu experienta pentru restaurant chinezesc; ☎0736.661.737

1165. **OSPATARI,** ospatarite cu experinta pt. Restaurant Casa Diham, salariu atractiv, full time; ☎021.340.60.06/ 0723.502.300

1166. **OSPATARI,** ospatarite, ajutoare bucatarese, angajam pentru restaurant sector 5, program si salariu motivant. Sunati dupa orele 11,00; ☎021.424.42.18/ 0730.002.054

1167. **OSPATARI,** ospatarite, aspect fizic placut si o buna abilitate de comunicare pentru restaurant zona Magurele, jud. Ilfov, pt. detalii sunati la nr., **1000 L;** ☎0723.580.658/ 0765.433.822

1168. **OSPATARITA** / ospatar cu experienta, zona Raul Colentina, angajez; ☎0752.156.560

1169. **OSPATARITA** angajam pentru cafenea, experienta nu este obligatorie. CV-uri la e-mail: ☎0724.045.501/ 0731.236.044 georges.treats@gmail.com

1170. **OSPATARITA** Cafenea angajeaza ospatarita, zona Barbu Vacarescu, salariu fix+tips, experienta minim 1 an; ☎0736.200.400 kristina@ganeshacaffe.ro www.ganeshacaffe.ro

1171. **OSPATARITA** cu experienta in Club Frame, zona Piata Romana; ☎0765.471.192

1172. **OSPATARITA** Fast Food, Sos. Colentina nr. 316, carte munca, 4 ore, 8 ore de munca, **1.300 L;** ☎0731.208.029

1173. **OSPATARITA** in Pub Centrul Vechi, relatii la telefon ☎0723.836.661

1174. **OSPATARITA,** angajeaza pizseria "La Donna" (zona Baba Novac); ☎0722.350.214

1175. **OSPATARITA,** barmanita, angajam ospatarita pentru un gastro pub. Conditii de munca excelente si tips garantat de catre companie. https://www.facebook.com/TheGeorgeAndDragonPub **1.300 L;** ☎0749.529.091 pubdragon46@gmail.com

1176. **OSPATARITA, restaurant Business Land, program convenabil, salariu avantajos, conditii foarte bune, rog seriozitate; ☎0722.250.811**

1177. **OSPATARITE** angajam pt. restaurant in Sun Plaza Berceni, doua zile cu doua libere, salariu + tips; ☎0729.881.935/ 0728.968.315

1178. **OSPATARITE barmanite si picolite, angajeaza restaurant italian; ☎0729.565.694/ 0726.544.889/ 021.311.70.90**

1179. **OSPATARITE** casino. Situat central, Casino Live angajeaza ospatarite. Aspect fizic placut. Program: 8 ore pe zi inture. 2 libere pe saptamana. Salariu atractiv; ☎0743.055.375 sangateanu9@gmail.com

1180. **OSPATARITE cu experienta, barman- 1.100 lei+ tips, livrator pizza cu auto personal- 900 lei+ tips, contract munca+ masa, angajeaza in conditii avantajoase restaurant Sabatini; ☎0761.299.964/ 0761.601.441**

1181. **OSPATARITE** Luna Cafe & Bistro, angajeaza ospatarite/ ospatari si barmanite/ barmani. Trimiteti CV-ul pe adresa de email. Punct lucru: str. Viitorului 32, sector 2; ☎0771.609.431 info@cafeluna.ro/ office@cafeluna.ro www.cafeluna.ro

1182. **OSPATARITE** Roxy Pub Regie, se cere o prezenta placuta, rezistenta la stres. Se ofera pachet salarial atractiv; ☎0785.224.502

1183. **PATISER** cofetar, angajam la atelier de patiserie si cofetarie zona Crangasi. Seriozitate, experienta, salariu de la 1.600 lei; program flexibil, **1.600 L;** ☎021.220.53.21/ 0735.881.736 info@frenchbakery.ro

1184. **PATISER** cu experienta angajez, program: luni-vineri, salariu atractiv; ☎0766.849.897

1185. **PATISER cu experienta, femeie pentru zona Piata Unirii; ☎0722.604.209**

1186. **PATISER** sau brutar (femeie sau barbat) indiferent de varsta angajez. Orar: o zi cu o zi, zona Centrul Vechi. Informatii la tel.: ☎0746.909.189

1187. **PATISER** zona Ghencea, sector 6, relatii la ☎0766.132.843

1188. **PATISER(A), cu experienta, pentru zona Delfinului, salariu avantajos; ☎0764.673.064**

1189. **PATISER.** Angajam urgent patiser. Detalii la telefon. Salariu, **1.500 L;** ☎0743.046.477

1190. **PATISER.** patisera cu experienta, modelator covrigi si vanzator, zona Bucurestii Noi, Damaroaia, urgent; ☎0767.096.214

1191. **PATISERA** si ajutor pentru covrigarie patiserie zona Valtoarei, Ferentari; ☎0736.557.100

1192. **PATISERI** si cofetari cu experienta pentru Cofetariile Georgi, angajeaza urgent; ☎0722.622.815

1193. **PATISERIE,** covrigarie, gogoserie, vad bun, trafic pietonal, statie masina Parc Copii, Prelungirea Ghencea, **8.500 €;** ☎0766.132.843

1194. **PAZA** si protectie conditii: atestat, permis cat. B, cazier judiciar si auto. Nr. posturi libere 4. Pachet salarial atractiv ce se discuta la interviu. Trimiteti CV-uri pe adresa: ☎0732.673.743 secretariat@pop-i.ro www.pop-i.ro

1195. **PAZNIC** cu atestat, relatii intre orele 10-16; ☎0767.080.226

1196. **PAZNIC** imobil apartamente, zona sector 1, preferabil pensionar, tel. intre orele 8-18; ☎0786.290.766

1197. **PAZNIC** portar, complex rezidential situat in Corbeanca, program 12/24 h, CM, **1.000 L;** ☎0742.150.419 office@mediacity.ro

1198. **PAZNICI pensionari la limita de varsta, pentru societate productie; ☎0740.167.649 casa.sorin@yahoo.com**

1199. **PERCORSO** di carriera. Hotel Palazzo dei Priori in Siena, ITALIA, seleziona una nuova collaboratrice per le attivit? di cameriera di pulizia ai piani, breakfast del mattino e di segreteria al ricevimento, **1.200 €/mese;** ☎00390577739871 direzione@palazzodeipriori.it www.palazzodeipriori.it

1200. **PERSOANA** cu experienta in florarie, aranjamente florale, buchete, cosulete, etc. Relatii la telefon; ☎0768.956.752/ 0725.353.567

1201. **PERSOANA** ingrijire bolnav cu handicap locomotor; ☎031.803.73.22

1202. **PERSOANA** interna ingrijire batrani, salariu atractiv, urgent; ☎0732.522.204/ 021.424.62.80/ 0745.999.955

1203. **PERSOANA nevazatoare angajez insotitoare pentru deplasare Bucuresti, neg.; ☎031.438.30.12/ 0732.083.824**

1204. **PERSOANA** pentru contabilitate primara cu experienta. Persoanele interesate pot trimite CV-ul la e-mail: ☎0726.507.240 ramona@metropolitanresidence.ro

1205. **PERSOANA** pentru menaj, cu experienta, pentru vila in Baneasa. Telefon: ☎0757.645.737

1206. **PERSOANA PRELUARE COMENZI FIRMA CATERING, BUCATAR CU EXPERIENTA. SALARIU BUN, SERIOZITATE; ☎0745.777.294**

1207. **PERSOANA** serioasa, muncitoare, ingrijita, aspect fizic placut, pentru curatenie imobil birouri, zona Militari. Program 8 ore/zi, de la ora 6,30 la ora 15,00, de luni pana vineri, salariu minim si tichete de masa; ☎0765.181.771

1208. **PERSOANA specializata, cu calitati si aptitudini centre, societate de paza si protectie angajeaza cu contract de munca part-time, full time pentru functia de director dezvoltare. Salariu si bonificatii negociabile progresiv in functie de realizari conform principiului competitivitatii; ☎0724.550.651**

1209. **PERSOANE** serioase cu exp. in sofat si eventual in vanzari, pt deplasari saptamanale la nivel national, in cadrul unei divizii de vanzari, pt. postul de sofer agent vanzari. Oferim salariu fix+diurna+com., ☎0749.050.475

1210. **PERSOANE** serioase cu experienta in sofat si eventual in vanzari, pt deplasari saptamanale la nivel national, in cadrul unei divizii de vanzari, pt. postul de sofer agent vanzari. Oferim salariu fix+diurna+com., ☎0749.050.475 cvangajare2016@gmail.com

1211. **PERSONAL** (fete) pentru sali de jocuri si pariuri in Bucuresti, sector 2 si 6, trimiteti CV la adresa de mail, relatii la tel.; ☎0727.220.581 interbetplus@gmail.com

1212. **PERSONAL** - bucatari, ospatari, ospatarite, personal bucatarie si curatenie, experienta este un atu, restaurant nou, zona Tineretului; ☎021.313.52.50

1213. **PERSONAL** Agentie evenimente angajam personal: calcat, spalat, impachetat, imbracat saloane cu huse, etc, de preferat persoane cu experienta, si permis auto, dar nu obligatoriu, obligatoriu este insa ca persoana sa fie muncitoare; ☎0720.445.722 anca@sotsisotie.ro

1214. **PERSONAL** ajutor cofetar cu experienta, vanzatoare si personal necalificat pt. cofetarie zona Floreasca. Salariu in functie de abilitati, ☎0720.884.790

1215. **PERSONAL bucatarie spalator vase si ajutor bucatar, pentru restaurant, zona Ateneul Roman; ☎021.230.00.36**

1216. **PERSONAL** bucatarie. Angajam ajutor de bucatar si femeie la vase pentru restaurant de familie din zona Tineretului. Salariu 1.600 - 1.200 L plus tips la oala. Posibilitate de calificare. Rugam seriozitate; ☎0722.535.363

1217. **PERSONAL** bucatarie. Restaurantul Wu Xing angajeaza personal bucatarie in zonele Grivita si Salaj. Adresa de mail: ☎0731.456.808 resurse.umane@wuxing.ro

1218. **PERSONAL calificat (brutar, modelator, patiser), necalificat (manipulare, ambalare produse), vanzator magazin alimentar pentru Grup de panificatie patiserie, sector 2, Bucuresti; ☎0770.808.912/ 0799.186.454 contact@unicereal.ro**

1219. **PERSONAL** calificat - cofetarese / preparator - laborator cofetarie patiserie - Berceni. Salariu atractiv. Program flexibil. Cautam persoane serioase, responsabile, muncitoare, pentru a intregi echipa; ☎0741.219.396

1220. **PERSONAL** calificat / necalificat si vanzatoare pentru patiserie, in zonele Pantelimon, Morarilor, Fundeni, Vatra Luminoasa si Ozana. Cerem si oferim seriozitate; ☎0727.709.074/ 031.420.64.84/ 0737.106.101

1221. **PERSONAL** calificat angajez, magazin non-stop Piata Resita sector 4, (bauturi, tigari, dulciuri), program 8 ore. Salariu **1.300 L;** ☎0723.742.468

1222. **PERSONAL** calificat cu experienta pentru pregatii, (masa) Fabrica de marochinarie zona M. Bravu; ☎0730.501.000/ 0726.744.584

1223. **PERSONAL** calificat in productie publicitara pentru executie si montaj casete luminoase, litere volumetrice, prelucrare materiale publicitare, standuri expozitionale si proiecte speciale, etc; ☎0732.123.022

1224. **PERSONAL** calificat si necalificat pentru patiserie cofetarie, program lucru luni pana vineri, contract munca, salariu + bonuri masa; ☎0734.880.550

1225. **PERSONAL calificat si necalificat pentru vanzare accesorii mobila si pal melaminat in magazin, cunoscatori oprare PC, pt. SC. Relatii la tel. ☎0734.770.936**

1226. **PERSONAL** calificat si necalificat: sudor, electrician, operator printer operator cnc si pt productie publicitara banner, mash, roll up-litere volumetrice - casete luminoase, montaj si demontaj ☎0743.154.320 contabilitate@mediax.com.ro

1227. **PERSONAL** calificat, prelucrare sticla transparent Design SRL angajeaza personal calificat pentru fabrica, prelucrare geam, ☎0721.336.557 office@transparentdesign.ro www.transparentdesign.ro

1228. **PERSONAL** catering, angajam personal feminin pentru preparare sandwichuri. Program de duminica pana joi interval 10-18.30. Masa asigurata. Punct de lucru zona Colentina. Salariu 950 - 1.050 L; ☎0731.068.823

1229. **PERSONAL** Covrigarie angajam personal, vanzatoare si modelatoare cu/fara experienta, covrigarii la zona Grozavesti, Plevnei si Giulesti; ☎0770.957.220/ 0769.111.550

1230. **PERSONAL** cu experienta liniara, triploc etc., atelier croitorie, Rahova; ☎0722.229.280/ 0736.330.955

1231. **PERSONAL** cu experienta pentru spalatorie auto, zona Cet Sud Vitan; ☎0724.494.975

1232. **PERSONAL Curatatorie de haine, angajaza personal primire-receptie in zona Floreasca (metrou Aurel- Vlaicu) si personal primire-receptie si calcatorese in zona Pantelimon (Mega- Mall). ☎0755.200.011**

1233. **PERSONAL Curatatorie de haine, angajaza personal primire-receptie, calcatorese calandru si muncitori/ muncitoare necalificate in zona Stefan cel Mare. ☎0755.200.022**

1234. **PERSONAL** Curatatorie textile angajeaza personal pentru calcatorie calandru, ambalare si spalatorie textile. Zona Vitan Barzesti; ☎0728.035.286

1235. **PERSONAL** curatenie pentru S.C. piata Berceni Sud SRL cu sediul in str. Straduintei nr. 1b, sector 4; ☎0744.784.783

1236. **PERSONAL** curatenie (femei). Relatii suplimentare la ☎0729.487.089

1237. **PERSONAL** curatenie angajam; ☎0733.016.759/ 0766.900.878/ 0735.214.123

1238. **PERSONAL** curatenie birouri (femei) program 8 ore. ☎0744.487.695

1239. **PERSONAL curatenie birouri Bucuresti (firma curatenie). Program 8 ore/ zi, L-V, posturi fixe. Contract munca, salariu bun, bonuri masa, decontare transport; ☎021.252.31.80**

1240. **PERSONAL curatenie birouri Bucuresti. Oferim contract de munca, decontare integrala transport. Salariu pornire brut 1.800 L. Salariu mediu estimat 2.500 L conform pontaj + bonuri masa. Disponibilitate program flexibil; ☎021.252.31.80**

1241. **PERSONAL curatenie birouri, zona Straulesti, personal curatenie depozit, com. Chitila, salarizare deosebita; ☎0721.262.304/ 021.252.02.12**

1242. **PERSONAL** curatenie in centre comerciale si cladiri birouri, salariu net: 800 - 1.000 L; ☎031.101.21.39/ 0732.018.935

1243. **PERSONAL** curatenie in spatii comerciale, program 3 ore (08.00-11.00), salariu net **500 L;** ☎031.101.21.39/ 0732.018.935

1244. **PERSONAL** curatenie pentru magazin de mobila in Soseaua Pipera, ☎0732.916.754 mihaela.simex@gmail.com

1245. **PERSONAL** curatenie si personal bucatarie rece, cu experienta, pentru restaurant zona Titan; ☎0720.031.962

1246. **PERSONAL** curatenie, firma serioasa din domeniu, angajeaza persoana serioasa pentru curatenie caldiri birouri, program in 3 schimburi, salariu net 900 lei + bonuri de masa cu posibilitati de crestere, ☎0756.998.520

1247. **PERSONAL** curatenie, pentru hypermarket zona Unirea, program 8 ore, salariu net, **875 L;** ☎0720.114.630

1248. **PERSONAL** curatenie. Angajam personal pentru curatenie in bucatarii. Pentru interviu sunati la; ☎0723.193.763

1249. **PERSONAL** curatenie. Firma de curatenie angajeaza personal curatenie. Oferim salariu atractiv, bonuri de masa, transport si un mediu de lucru placut. Pentru detalii va rugam sunati la telefon; ☎0733.926.893 andreia.enache@curateniebirouri.ro

1250. **PERSONAL** curatenie. Firma de curatenie, angajam personal curatenie cu/sau fara experienta- conditii salariale avantajoase; ☎0756.200.044

1251. **PERSONAL** debarasare. Centru wellness si spa cauta personal debarasare bar si restaurant situat in Balotesti. Asiguram transport, conditii de lucru excelente, program de 8 ore/zi.CV la adresa de email; ☎0734.893.911/ 0728.117.754 renata@combera.ro

1252. **PERSONAL** fast food, pizzar si shaormar, experienta constituie un avantaj; ☎0725.332.277/ 0727.477.180

1253. **PERSONAL** Hotel Andy Bucuresti, angajeaza personal pentru mic dejun. Cerem si oferim seriozitate; ☎0737.500.151

1254. **PERSONAL** intretinere. Hotel Andy Bucuresti, angajeaza personal intretinere (electrician+ instalator). Cerem si oferim seriozitate; ☎0737.500.151

1255. **PERSONAL** Laborator semipreparate angajeaza personal pentru preparare fara experienta. Program de lucru 8 h/zi, 2 zile libere saptamanal, salariu atractiv, tichete de masa, posibilitati de promovare rapida. Suna acum; ☎0372.101.015

1256. **PERSONAL** Lavobad Electric angajeaza urgent soferi cu permis de conducere cat. B, operatori PC ofertare clienti, etc., asteptam CV pe e-mail; info@lavobadelectric.ro www.lavobadelectric.ro

1257. **PERSONAL** loc joaca. Candidatul ideal: bun cunoscator limba engleza; persoana punctuala; comunica si relationeaza cu copii; are atentie distributiva; are atitudine pozitiva si proactiva fata de munca; persoana deschisa, **1.200 L;** ☎0755.080.887 hr@gymboland.ro www.gymboland.ro

1258. **PERSONAL** magazin alimentar angajez, zona Colentina, informatii la numarul de telefon; ☎0736.751.909

1259. **PERSONAL** magazin alimentar, program in doua schimburi, salariu atractiv. Cautam personal dinamic, cu spirit de echipa, amabil cu clientii; ☎0766.744.668/ 0762.631.850

1260. **PERSONAL** masina cusut, masa croit, ambalat pentru Fabrica confectii; ☎0767.745.380

1261. **PERSONAL** masinist si masinist cap-coada produs pentru fabrica haine dama; ☎0732.143.766

1262. **PERSONAL** necalificat pentru bucatarie, pentru benzinaria OMV - Cosbuc, strada Gazelei 18-20; ☎0735.160.721

1263. **PERSONAL** paza, cu sau fara atestat, salariu atractiv; ☎0762.705.558

1264. **PERSONAL** pe postul de coafeza si manichiurista - pedichiurista (unghii false), sect. 5 pentru SC Ebris Invest; ☎0768.168.876/ 0724.764.239

1265. **PERSONAL** pentru Centru foto. Cerinte: cunostinte photoshop, Corel (eventual) atentie, dexteritate; ☎0769.255.196

1266. **PERSONAL** pentru curatare produse electrocasnice mici (platforma Faur - statia de metrou Republica). Pentr detalii sunati de luni pana vineri intre 9,00 si 17,00; ☎021.255.17.02/ 0745.123.018

1267. **PERSONAL** pentru debitare manuala material (carton pentru mape si cutii) cu/ fara experienta. Carte de munca. Salariu 1.100 net. Trimiteti CV la adresa de e-mail. Zona Sos. Giurgiului, CFR Progresul; office@artlux.ro

1268. **PERSONAL** pentru fabrica tamplarie pvc; ☎0747.616.545

1269. **PERSONAL** pentru finisat produs (curatat de ate, rostuit si butoniere) pentru atelier confectii textile zona Gara de Nord. ☎021.335.03.19/ 0723.623.087

1270. **PERSONAL** pentru ofertare tamplarie PVC pt. fabrica tamplarie PVC; ☎0786.182.700

1271. **PERSONAL pentru Shop & Go, cu experienta (casier - lucrator comercial), salariu atractiv, zona 13 Septembrie, sector 5, 9.00 - 14.00; ☎0799.395.965**

1272. **PERSONAL** pentru Spalatorie auto cu abur; ☎0740.303.101

1273. **PERSONAL pentru urmatoarele functii: filler, tehnic, reprezentant vanzari la Toddy Group, operator autorizat Nestle. Se ofera: telefon, masina, salariu motivant. Cei interesati sunt rugati sa trimita CV la adresa de mail, precizand la subiect functia si orasul pentru care aplica; recrutari@toddygroup.ro**

1274. **PERSONAL** pentru vulcanizare, cu experienta, zona Theodor Pallady; ☎0726.761.939

1275. **PERSONAL** productie sandwich-uri, program: duminica-joi, vineri si sambata liber. Salariu, se ofera masa gratuita. Contract de munca pe perioada nedeterminata, **1.100 L;** ☎0735.558.636 office@snack4u.ro www.snack4u.ro

1276. **PERSONAL** pt. serviciu curatenie in birouri, scari de bloc, sali de sport pentru societate curatenie; ☎0728.624.834/ 0766.458.894

1277. **PERSONAL** Restaurant Camizo, sector 3, angajeaza: bucatareasa, bucatar; ☎0723.970.946 office@camizo.ro www.camizo.ro

1278. **PERSONAL** Restaurant La Brasserie (Parc Herastrau) angajeaza personal cu experienta: chelner (lb engleza), ajutor chelner, lucrator bucatarie rece, ajutor lucrator bucatarie calda. Relatii la tel.; ☎0376.203.061 andra@labrasserie.ro www.labrasserie.ro

1279. **PERSONAL** restaurant nou in zona Tineretului angajam:ospatarite: minim 1 an de experienta, aspect fizic placut, muncitoare, zambitoare, bucatari: minim 2 ani de experienta, livratori cu masina, ☎0724.448.223 alexandrutirlea@yahoo.co.uk

1280. **PERSONAL** restaurant. Restaurantul Gedi angajeaza ajutor de bucatar, barmani si barmanite si ajutor de barman. Locatia se afla in zona Titan. Pentru interviuri, va rugam sa sunati la unul din cele doua numere afisate. ☎031.424.61.34/ 0735.530.533 www.restaurantgedi.ro

1281. **PERSONAL** sala croit spanuit, timbrat, cu sau fara experient, fabrica confectii echipamente lucru, L-V 7-15.15 ctr. munca, tichete masa, salariul motivant, zona Bucurestii Noi, sector 1, ☎0731.022.108

1282. **PERSONAL** sala croit spanuit, timbrat, cu sau fara experient, fabrica confectii echipamente lucru, L-V 7-15.15 ctr. munca, tichete masa, salariul motivant, zona Bucurestii Noi, sector 1, ☎0731.022.108

1283. PERSONAL Service auto angajam personal calificat cu experienta in domeniul pentru postul de mecanic auto multimarca (cunostinte necesare diagnoza auto). Relatii telefonic; ☎0766.204.182 automecanica26@gmail.com

1284. PERSONAL supermarket casier/a, fete sau baieti (cu sau fara experienta), sef magazin cu experienta. Program lucru doar zi - 8 ore. Salariu bun; ☎0770.929.398/ 0766.588.430 senol.bechir@aytlidergrup.ro

1285. PERSONAL supermarket, casier/a (cu sau fara experienta), sef de tura magazin cu exp., fete sau baieti, pentru supermarket. Program 8 ore salariu f. bun. Adresa interviu: Calea Vitan 199 (chiar la intersectia cu Mihai Bravu); ☎0770.929.398/ 0766.588.430 senol.bechir@aytlidergrup.ro

1286. PERSONAL tanar pentru lucru in atelier, cu liceu sau scoala profesionala terminata. Atelierul nostru produce ambalaje de lux, mape pentru Minister, etc. Detalii la telefon, 1.100 L; ☎0725.514.931

1287. PERSONAL tanar pentru postul: ajutor ospatar- atributii: da comenzile la bucatarie, ajuta ospatarul la pregatirea comenzilor de la bar, participa la curatenia zilnica, pt. Fast- food Mesopotamina, Mega Mall; ☎0747.537.943/ 0744.584.384

1288. PERSONAL tanar pentru postul: casier- atributii: preluarea comenzilor, incasare, realizare inchidere seara si monetar, participa la curatenia zilnica pt. Fast-Food Mesopotamia, Mega Mall; ☎0744.584.384/ 0747.537.943

1289. **PERSONAL** tanar pentru postul: ospatar- atributii: preluarea comenzilor de mancare si bauturi a intr-o maniera eficienta si profesionista, acordarea atentiei cuvenite si asigurarea unor servicii ireprosabile clientilor, cunoasterea meniului astfel incat sa poate oferi in orice situatie informatii competente cu privire la felurile de mancare, tacamuri si bauturi, debarasarea comenzilor, pt. Fast- food Mesopotamia, Mega Mall; ☎0747.537.943/ 0744.584.384

1290. **PERSONAL** tanar pentru postul: pizzar- atributii: pregateste pizza din retetarul unitatii in conformitate cu standardele in vigoare, participa cu supervizare la determinarea necesarului de materii prime de comandat si la realizarea comenzilor de aprovizionare, pregateste meniul, pt. Fast-Food Mesopotamia, Mega Mall; ☎0744.584.384/ 0747.537.943

1291. **PERSONAL** tanar pentru postul: preparatoare- atributii: pregateste mancarurile din retetarul unitatii in conformitate cu standardele in vigoare, monteaza preparatele pe obiectele adecvate pentru servire si realizeaza elementele estetice ale preparatelor, raspunde pentru respectarea termenelor de executie a acestora pt. Fast-Food Mesopotamia, Mega Mall; ☎0744.584.384/ 0747.537.943

1292. **PERSONAL** tanar pentru postul: taietor carne- atributii: pregateste carnea pentru a fi pusa pe rotisor, taie carnea cu cutit electric, participa la curatenia zilnica, pt. Fast- Food Mesopotamia, Mega Mall; ☎0744.584.384/ 0747.537.943

1293. **PERSONAL** tanar respectiv ospatari si ospatarite, pentru restaurant nou zona centrala, salariul atractiv; ☎0766.499.652

1294. **PERSONAL** Tipografia Livco Design angajeaza personal. Punct de lucru Soseaua de centura nr. 314, Catelu, judet Ilfov. Programari pentru interviu la tel.; ☎0726.220.215 puiu.chirica@livcodesign.ro

1295. **PERSONAL,** angajam fete pentru supraveghere loc de joaca copii, situat in Complexul Comercial Liberty Center; ☎021.327.75.37/ 0761.673.191 officefunforest@yahoo.ro

1296. **PERSONAL,** angajam intern cu contract de munca, personal cu experienta pt. supraveghere batrani cu dizabilitati, conditii excelente, salariu motivant cu posibilitate de crestere + bonusuri. Relatii la telefon: ☎0725.475.256

1297. **PERSONAL,** departament vanzari societate comerciala, angajeaza personal pentru departamentul vanzari, dispusa pentru deplasari, relatii la telefon. ☎0722.332.262 office@et2000.ro

1298. **PERSONAL,** Dines Food angajeaza personal fast-food, shaorma, cofetarie si bucatarie, program full time si part time; ☎0736.627.098 officedines@gmail.com www.dines.ro

1299. **PERSONAL,** Lavobad Electric angajeaza pentru administrarea reclamelor din conturile Google Adwords, Facebook

LOCURI DE MUNCĂ

ANGAJĂM

OPERATOARE/OPERATORI SALĂ DE JOCURI

STUDII MEDII, SALARIU ATRACTIV, PROGRAM FLEXIBIL OFERIM ŢINUTĂ FUSTĂ ŞI CĂMAŞĂ + DIFERITE BONUSURI POSIBILITATE REALĂ DE AVANSARE

AGENŢI PAZĂ - OBLIGATORIU ATESTAT

0753.591.169

office_planetm@yahoo.ro

1335. **PORTAR** pensionar pentru scara bloc, asociatie de proprietari angajeaza. Rugam seriozitate; ☎0799.045.167

1336. **PORTAR** tura zi/ noapte program 12 cu 36, engleza mediu, prezentabil, interviu de l-v ora13:00 pe calea serban-voda nr. 22-24, sect. 4 intrarea grand pier1 **1.000 L;** ☎0742.170.764

1337. **PORTAR,** angajeaza Algernon partener pentru excelenta. Cautam un coleg descurcaret, orientat catre nevoile celorlalti, de echipa. Asteptam CV-urile pe adresa de e-mail/ fax- 021.332.73.97. Informatii la telefon: ☎021.332.31.52 hr@algernon.ro

1338. **POST** coafor/frizerie. Cosmopolitan Spa Beauty Center sect 3 angajeaza hairstylist cu experienta, se lucreaza o zi da una nu, Duminica liber, se ofera salariu fix sau comision; ☎0768.410.983 office@cosmopolitanspa.ro www.comopolitanspa.ro

1339. **POST.** SC SMP Berlin SRL loc. Dascalu jud. Ilfov, urgent angajeaza contabil sef cu vechime 15 ani, nefumator. Contabil principal cu vechime 10 ani nefumator. Fabrica scoate la concurs 2 posturi de sofer cat. B, C, D, E cu domiciliul Fierbinti, Gradistea, Moara Vlasiei, Dascalu, Petrechioaia, Voluntari; ☎0733.222.771 n.runcianu@smpberlin.ro

1340. **POSTAS** pentru Total Post Mail Services; ☎021.311.31.57

1341. **PR** evenimente sau organizator de evenimente, cunoscator Pc. Va rugam sa ne trimiteti cv-ul cu poza la adresa de e-mail. nikopalace@ymail.com

1342. **PREGATITOR auto cu experienta pentru service zona Crangasi. ☎0731.302.788/ 0731.302.783**

1343. **PREGATITOR** vopsitor pentru service auto cu pretentii la calitate. Salariu foarte atractiv; ☎0723.378.385

1344. **PREPARATORI,** Jerry's Pizza, o companie care activeaza de 20 de ani pe piata de delivery, angajeaza preparatori pizza in conditii avantajoase. Program flexibil, pachet salarial atractiv si sanse reale de promovare; ☎0728.088.655 dragos.banu@jerryspizza.ro http://jerryspizza.ro

1345. **PROTEZIST** unghii false, personal feminin pentru masaj, cosmeticiene, pentru salon zona Unirii. Salariu fix + comision + CM; ☎0728.146.399

1346. **RECEPTIONER (baiat) pentru hotel, zona Ferdinand - Pantelimon, limba engleza, program de zi, 2 zile cu 2 libere, salariu 1.300 L; ☎0726.547.466**

1347. **RECEPTIONER,** minim absolvent liceu/ studii superioare si calificare in meseria de receptioner hotel, experienta post similar hotel 4-5 stele, minim limba engleza- niv. avansat, sist. gest. hoteliera Opera avantaj; ☎0758.094.095

1348. **RECEPTIONERA** - coafor, frizer, manichiura/ cosmetica, pentru salon de infrumusetare zona Petre Ispirescu; ☎0747.072.686/ 0724.272.704

1349. **RECEPTIONERA** angajam receptionera pentru sala de fitness in zona Berceni. CV cu poza obligatoriu; ssflorin64@yahoo.com

1350. **RECEPTIONERA** Hotel Pascu 3 stele angajeaza receptionera cu calificare si experienta in domeniu, program 12/24 salariu 1.200 lei.Trimiteti CV cu poza pe adresa; ☎0735.182.238 office@hotelpascu.ro

1351. **RECEPTIONERA** hotel zona Bd. Dacia cauta receptioner(a) cu sau fara calificare indiferent varsta, engleza obligatoriu, studii diploma bacalaureat, program lucru ture, seriozitate, **1.400 L;** ☎0723.141.575/ 031.805.41.00 castel.house@yahoo.com

1352. **RECEPTIONERA** pentru Artemis salon masaj. Salariu atractiv plus bonusuri. Cerinte aspect fizic placut, limba engleza nivel mediu, Pentru interviu, va rugam sa ne trimiteti CV-ul si o poza recenta pe email, **3.000 L;** ☎0732.855.488 artemis_masaj@yahoo.com www.masajartemis.ro

1353. **RECEPTIONERA** pentru Artemis salon masaj. Salariu atractiv plus bonusuri. Cerinte aspect fizic placut, limba engleza nivel mediu, Pentru interviu, va rugam sa ne trimiteti CV-ul si o poza recenta pe email, **3.000 L;** ☎0732.855.488 artemis_masaj@yahoo.com www.masajartemis.ro

1354. **RECEPTIONERA** pt. hotel-restaurant trei stele, langa Mall Plaza, lb. engleza, orientata spre client, prezentabila, comunicativa, serioasa, masa asigurata, conditii motivante de lucru; ☎0736.632.374 hotelwestplaza2011@gmail.com

1355. **RECEPTIONERA** Salon de masaj angajeaza receptionera cu sau fara experienta, cerinte nivel mediu limba engleza, prezentabila si punctuala, pot fi contactat zilnic intre orele 13:00 si 05:00 a doua zi, **2.000 L;** ☎0726.597.578/ 0799.127.617

1356. **RECEPTIONERA** salon masaj in centrul vechi program 18-05, doua zile cu doua zile, limba engleza avantaj ,2% din incasari plus 1.200 L salariu, **1.700 L;** ☎0724.618.784

1357. **RECEPTIONERA** SpeedVet serviciul veterinar, angajeaza receptioneara/ ofiice manager, in cadrul clinicii veterinare din Bucuresti. Pentru detalii apelati tel. sau puteti trimite un e-mail la ☎0736.100.109 admin@speedved.ro http://speedvet.ro

1358. **RECEPTIONERA,** bucatar, camerista pt. hotel Giuliano, urgent, pentru cei interesati de post asteptam CV la email, salariu neg., **1.500 L;** ☎0786.355.855 giuliano.ion@hotelgiuliano.ro www.hotelgiuliano.ro

1359. **RECEPTIONERA,** hotel situat in sector 1 Bucuresti, angajeaza receptionera cunoscatoare limba engleza cu sau fara experienta. Relatii la telefon. Cv la e-mail, ☎0731.832.669 sirgrup4@gmail.com

1360. **RECEPTIONERA, OBLIGATORIU CUNOSCATOARE LIMBA ENGLEZA AVANSAT, PENTRU HOTEL ZAVA, BUCURESTI, STRADA STEFAN MIHAILEANU, NR. 21, SECRTOR 2; ☎0758.060.437**

1361. **RECEPTIONERA,** obligatoriu cunoscatoare limba engleza, avansat, pentru Hotel Zava, Bucuresti, Str. Stefan Mihaileanu nr. 21, sector 2; ☎0754.033.335/ 0758.060.437

1362. **RECEPTIONERA,** Sala Fitness angajeazaA| receptionera Full time cu aspect fizic plaAcut. Rugam CV cu poza; Cristiszy2005@yahoo.com

1363. **RECEPTIONERA,** salon de infrumusetare in Lacul Tei angajeaza receptionera serioasa, corecta, dinamica si dornica de dezvoltare profesionala, nu se cere experienta. Se ofera stabilitate si conditii de lucru deosebite **1.100 L;** ☎0730.999.689 office@veronique.ro www.veronique.ro

1364. **RECEPTIONERA,** salon de infrumusetare zona Pantelimon - Dristor. Acceptam studenti; ☎0726.457.313/ 0720.175.411

1365. **RECEPTIONERA.** Salon Eva din incinta Auchan Drumul Taberei, angajeaza receptionera cu experienta, cu carte de munca pe 8 ore; ☎0732.284.547

1366. **REFERENT** pariuri. Angajam personal feminin aspect fizic placut ref. pariuri sportive, cun. bune de M. Office, reg comertului, posesor permis de conducere cat. B cu experienta min 3 ani. CV la, **2.100 L/luna;** geneline12@yahoo.com

1367. **REPREZENTANT vanzari, angajam o fata serioasa si responsabila, dedicata si dornica sa progreseze, carnet de sofer, cunostiinte PC, word, excel, e-mail, lb. engleza peste mediu obligatoriu; ☎0732.458.627 office.dnspanel@gmail.com www.dnsspanel.com**

1368. **REPREZENTANTI** vanzari in magazin de telefonie mobila, persoane dinamice, active, cu un minim de experienta in domeniu vanzarilor. Salariul fix plus comision la target. Trimiteti CV+poza; **1.200 L;** ☎0733.135.373 ontopgsm@gmail.com

1369. **REPREZENTANTI** vanzari publicitate angajeaza ziarul Anuntul Telefonic. Cerinte: studii superioare, preferabil experienta in vanzari, perseverenta, capacitate de lucru in echipa. Oferim: salariu fix, comision, traininguri. CV la email. Data limita: 10 februarie; redactor@anuntul.ro

1370. **RESPONASABIL** calitate industria alimentara, secretara cunostinte contabilitate primara, asistent veterinar pentru abator bovine, zona Mihailesti, jud. Giurgiu; ☎0728.990.990

1371. **RESPONSABIL** locatie, restaurant central angajeaza responsabil locatie delivery cu experienta. Astept cv pe mail, alexandra@restaurantgargantua.ro

1372. **RIGIPSAR, ZUGRAV, VOPSITOR, FAIANTAR, AVANTAJ CALIFICATI, CU DOMICILIU IN BUCURESTI, DISPONIBILITATE LA DEPLASARI IN TARA CU DIURNA SI CAZARE ASIGURATA, FIRMA DE CONSTRUCTII ANGAJAM; ☎021.335.30.53**

1373. **RIGIPSARI** calificati si necalificati, salariul avantajos; ☎0768.018.346

1374. **RIGIPSARI,** angajam (montatori gips carton) si zugravi cu contract de munca si proba de lucru in zona GrozaA|vesti. Cu proba de lucru salariul 1.800-2.000 lei; ☎0766.202.214 Totilca.cosmin23@gmail.comBu

1375. **SALON** ultracentral functional inchiriaza partea de coafura, 200 € lunar, utilitati incluse si partea de manichiura - pedichiura, 100 € lunar, utilitati incluse; ☎0723.187.927

1376. **SECRETAR,** delegat, birou notarial angajeaza secretar/delegat, obligatoriu CV la email; ☎0743.136.960 bnpluciatonca@yahoo.com

1377. **SECRETARA** angajam. CV la e-mail: elenadibcominter@yahoo.com

1378. **SECRETARA** Axa Tineretului angajeaza secretara. Preferabil experienta in imobiliare. Salariu fix, comision. CV-urile pe adresa de email; axabusinessconsulting@gmail.com

1379. **SECRETARA** comunicativa, sociabila, cunoscoatore PC, pentru firma evenimente culturale. CV la e-mail: ☎0736.129.836 marinpreda733@yahoo.ro

1380. **SECRETARA cu experienta cerinte studii medii sau superioare, cunostiinte operare calculator, limba engleza mediu spre avansat, abilitati de oreganizare capacitate de prioritizare a sarcinilor, confidentialitate. Detalii la tel. ☎0746.013.848**

1381. **SECRETARA** cunostinte limba engleza, asiguram locatie, frezor, ascutitor scule si strungar, angajeaza societate din localitatea Cometu; ☎0722.926.911/ 031.104.13.48/ 0745.946.454

1382. **SECRETARA** pentru firma instalatii, cunostinte office necesare; ☎0752.293.130

1383. **SECRETARA** pentru societate domeniu juridic, nefumatoare, cunostinte foarte bune Word, Excel, Outlook, transmiteti CV la adresa de e-mail; office@brcv.ro

1384. **SECRETARA** personala. Tanar angajez secretara personala rog aspect fizic placut bun simt si seriozitate. Raspund la sms si bip. ☎0772.132.255

1385. **SECRETARA pt. firma de constructii, salariu atractiv si carte de munca; ☎0724.258.882**

1386. **SECRETARA.** Birou vanzari ansambluri rezidentiale noi angajeaza secretara cu minima experienta in domeniul imobiliar, cunostinte PC. Persoana comunicativa, serioasa, spirit de echipa, atenta la detalii, aspect fizic placut. Zona Bragadiru- Leroy Merlin, rog CV; ☎0762.438.069 office@bragadiruresidence.ro

1387. **SEF atelier confectii dama angajeaza sef sectie. Salariul negociabil. ☎0766.070.010**

1388. **SEF** atelier mobila. Cerinte: perfect in partea tehnica, stie sa faca tot de la A la Z Autocad este un plus, cu experienta inalta in ce priveste conducerea si rentablizarea personalului, **1.500 €;** petit.berger00@hotmail.com

1389. **SEF atelier mobilier. Experienta min. 2 ani in fabricare mobila la comanda. Gestionarea comenzilor, stabilirea termenelor de livrar, distribuirea sarcinilor tamplarilor, trimiterea comenzilor, etc., 2.500 L/ luna; ☎0723.156.338 office@mobilak.ro www.mobilakoncept.ro**

1390. **SEF** atelier pt. service auto, pentru Service Trans cu sediul in Bucuresti, sector 2. Relatii la tel.; ☎0733.713.713/ 0730.444.450 hr@cdy.ro

1391. **SEF** echipa curatenie, spital privat pe Victoriei, daca ai mai coordonat o echipa de curatenie, vino in echipa noastra. Contract nedeterminat, tichete de masa, venit net peste ☎0756.011.986 cariere@markas.ro www.markas.ro

1392. **SEF echipa pentru montaj pereti cortina; ☎0722.598.005/ 021.212.49.53**

1393. **SEF echipa productie, cunostinte generale ale metodelor de constructii, experienta anterioara in fabrica sau mediu de productie, motivat pentru a atinge obiectivele stabilite, abilitati de lider, limba engleza avansat; ☎0730.081.777 www.sippaneltechnologies.eu**

1394. **SEF** Fabrica tamplarie PVC angajeaza sef coordonare productie cu experienta C.V email. Tel: ☎0731.304.155/ 021.450.12.66 globus@globuseuroglass.ro

1395. **SEF sectie atelier croitorie. Salariul negociabil. Confectii dama; ☎0766.070.010**

1396. **SEFA** de linie. Fabrica confectii angajeaza sefa de linie. Poate aduce si echipa de minim 5 persoane. Se ofera salariu peste piata, carte de munca 8h/ zi, bonuri de masa. Prima de instalare; ☎0727.656.711

1397. **SERVANT,** Societatea Constant Art Profesional Firefighter Team angajeaza servanti pompieri in Bucuresti, program 12/24,12/48, experienta si cursul de calificare constituie avantaj; ☎021.330.03.35 office@constantart.ro www.constantart.ro

1398. **SHAORMAR** /shaormista cu experienta, inclusiv asezat pe teapa, salariu 2.000-2.500, doar pentru persoanele respectoase, locatie in zona Ion Mihalache, se lucreaza o zi cu una libera, **2.500 L;** ☎0799.372.736 stancuflavius80@yahoo.com

1399. **SHAORMAR** cu experienta la fast food; ☎0765.554.332/ 0723.981.335

1400. **SHAORMAR** cu experienta pt. Pitesti, oferim cazare; ☎0728.063.063

1401. **SHAORMAR** pentru fast-food in zona Drumul Taberei; ☎0723.288.885

1402. **SHAORMARI cu experienta, pentru Socului Kebap, salariu avantajos; ☎0764.673.064**

1403. **SLOT** attendant. Casino Aurum angajeaza fete pentru postul de slot attendant cu/ fara experienta. Oferim program flexibil, salariu atractiv, pregatire, domeniu placut; ☎0758.234.439 enescu.aurum@gmail.com

1404. **SMART** chatter daca sociabila este calitatea care te reprezinta inseamna ca esti colega noastra, proiectul Chatup cauta sa duca socializarea la un nivel superior, libertatea este o alegere, cu noi este simpla si sigura, **2.750 L;** ☎0751.124.276 office@chatup.ro www.chatup.ro

1405. **SMART** chatter. Daca sociabila este calitatea care te reprezinta inseamna ca esti colega noastra, proiectul chatup cauta sa duca socializarea la un nivel superior, libertatea este o alegere, cu noi este simpla si sigura, **2.750 L;** ☎0751.124.276 office@chatup.ro www.chatup.ro

1406. **SMART** chatter. Daca sociabila este calitatea care te reprezinta inseamna ca esti colega noastra, proiectul chatup cauta sa duca socializarea la un nivel superior, libertatea este o alegere, cu noi este simpla si sigura, **2.750 L;** ☎0751.124.276 office@chatup.ro www.chatup.ro

1407. **SMART** Chatter. Daca sociabila este calitatea care te reprezinta inseamna ca esti colega noastra, proiectul chatup cauta sa duca socializarea la un nivel superior, libertatea este o alegere, cu noi este simpla si sigura, **2.750 L;** ☎0751.124.276 office@chatup.ro www.chatup.ro

1408. **SOFER** /dispecera. Restaurant L'Incontro, Titan, angajeaza sofer livrator cu masina personala si dispecera preluari comenzi la domiciliu. Relatii la sediul firmei sau la telelon. ☎0732.113.701

1409. **SOFER** aprovizionare, permis conducere categoria B, zona Militari ☎0754.051.001 razvan@mirano.ro

1410. **SOFER** C+ E. Societate de transport marfa angajeaza sofer pentru camion 7.5 t si 12 t +remorca, pe relatia Romania-Bulgaria -Grecia, **3.000 L;** ☎0734.491.294 eoltranscom@yahoo.com

1411. **SOFER** cat. B, SC cu sediul in Voluntari angajeaza muncitor necalificat cu permis cat. B, comision, program 10-19, carte de munca, echipament seriozitate. CV cu fotografie la adresa, **1.100 L;** ☎0724.311.437 comenzi@usi-porta.ro

1412. **SOFER** cat. C+E, experienta distributie Bucuresti si tara, punct de lucru Berceni si Militari; ☎0723.349.975

1413. **SOFER** categ. B-BC distributie panificatie, domiciliul sector 4-5; ☎0768.827.781

1414. **SOFER** categoria B pentru patiserie/ cofetarie. Relatii la telefon sau CV pe email; ☎0751.026.073 patiserie55@yahoo.com

1415. **SOFER** categoria C+E, experienta in distributie, angajam urgent, puncte de lucru Berceni si Militari; ☎0723.349.975

1416. **SOFER** control noapte, agenti de paza pentru orasul Popesti-Leordeni si Bucuresti; **20 L;** ☎0786.399.220/ 0786.399.308/ 021.444.03.41

1417. **SOFER** cu auto propriu, pentru pizzerie cu livrare sector 2; ☎0720.810.720

1418. **SOFER** curier, SC Hermes Courier angajeaza sofer curier pentru Bucuresti. Cerinte: permis conducere cat. B + experienta in domeniu sau distributie/ livrari. Trimiteti CV-ul pe mail; office@hermes-curier.ro

1419. **SOFER** de taxi. Firma colaborator Pelicanul angajez sofer de taxi cu experienta de minimum doi ani pe Renault Fluence 2011, excelenta stare de functionare, la 24/h. Rog seriozitate; ☎0729.811.197

1420. **SOFER distributie masina Spriner 3,5 t, din Afumati, Voluntari, sector 2 si 3; ☎0753.153.688**

1421. **SOFER** dubita 3.5 T, categoria B, experienta, aproape de Magurele. ☎0761.458.874

1422. **SOFER** firma catering, angajeaza sofer categoria B, pentru distributie. Comuna Jilava, **1.400 L;** ☎0786.473.051

1423. **SOFER** livrator pizza cu masina personala, cu experienta in livrari cunoscator al sect. 1, 2, 6, ☎0731.071.902

1424. **SOFER** livrator. Gusto Dominium din incinta Mega Mall angajeaza sofer livrator cu autoturism propriu pentru restaurant; ☎0737.600.299 www.pizzadominium.ro

1425. **SOFER** Magic Place angajeaza, sofer firma si catering, relati la tel. sau la mail: **1.000 L/luna;** ☎0722.682.986/ 0722.682.986 nd_nadya@yahoo.com

1426. **SOFER** nefumator, cu aspect placut pe Skoda Oct. pt. patiserie din zona Bucur Obor - Voluntari; ☎0724.808.509

1427. **SOFER** pentru distribuitie, cu auto propriu, angajez pentru pizzerie; ☎0722.350.214

1428. **SOFER** permis categoria C; ☎0749.264.444

1429. **SOFER** profesionist (categorie BCE) cu experienta pentru transportor auto care sa detina atestat, cartela tahograf; ☎0733.698.868

1430. **SOFER** profesionist (TIR) - transport marfa. Cerinte: experienta pe curse externe, seriozitate. Constituie un avantaj experienta pe Turcia; ☎0729.743.032

1431. **SOFER** profesionist categ. C+E pt. transport de marfuri in comunitate. Cerinte: experienta minim 1 an, limba engleza. Pt. informatii suplimentare ne puteti contacta telefonic. Asteptam CV-ul; ☎0722.896.717 sevacon@yahoo.com www.sevacon.ro

1432. **SOFER** profesionist pentru distributie; ☎0723.741.571

1433. **SOFER** profesionist pentru firma de constructii. Se cere experienta de minim 1 an, capacitate de adaptare si lucru in echipa. Eventualelel recomandari constituie un avantaj. Va rugam sa transmiteti CV detaliat, recrutaredezvoltare@gmail.com

1434. **SOFER** profesionist, distributie marfuri generale si periculoase in Bucuresti si tara, necesar card tahograf, atestat de marfa si atestat ADR, camion de 13 tone cu lift. Preferabil sect. 1, salariu + diurne, **1.800 L/luna;** ☎0727.244.420/ 0767.419.106 office@transportmarfarutier.ro www.transportmarfarutier.ro

1435. **SOFER** profesionist, S.C. Cio Prod Srl angajeaza soferi profesionisti pentru masini de transport marfa 7.5t cu tahograf. Salariu motivant; ☎0723.580.433

1436. **SOFER** pt diplomat. Sofer protocol, persoana serioasa, prezentabila cu bune cunostinte de conducere defensiva. Limba Franceza la nivel mediu/ avansat. Cv si poza obligatoriu; ☎021000000 angajamsoferi@yahoo.ro

Angajează-te ca ASISTENTĂ TV Jasmin Channel

Care sunt avantajele tale:

- **Câştiguri colosale • Înveţi să fii dezinvoltă**
- **Vei învăţa care este unghiul potrivit pentru tine al camerei de filmat**
- **Carieră de succes, avansarea pe plan profesional**
- **Vei învăţa cum să vorbeşti, cum să te comporţi şi cum să ai o atitudine de succes în faţa camerei de filmat**
- **Vei beneficia de make-up, manichiură, stilist, coafat - GRATUIT**

Experienţa nu este necesară!

Pentru mai multe detalii, sună la 0762 568 635!

Te aşteptăm!

1437. **SOFER** serios pentru taxi, masina colantata la Pelicanul, **90 L;** ☎0760.096.536

1438. **SOFER** taxi + atestat. Caut sofer la Meridian, Logan in stare foarte buna, 100 Lei/zi. Licenta pe Bucuresti, numai la 24 h; ☎0756.567.705

1439. **SOFER taxi 12 h, 70 L, dispecerat Speed Leone, rog seriozitate; ☎0767.027.613**

1440. **SOFER** taxi cu atestat, Logan + GPL, plan **85 L/24 h;** ☎0767.713.977

1441. **SOFER** taxi de zi, zona lancului - Pantelimon; ☎0761.296.748

1442. **SOFER** taxi la 12 ore, sector 2, 3, 4 Logan cu gpl; ☎0767.000.573

1443. **SOFER** taxi la Speed la 12 h, zona Colentina, Bucur Obor, Iancului, Stefan cel Mare, Pantelimon, Salajan, rog seriozitate; ☎0757.267.646/ 0769.902.119

1444. **SOFER** taxi plan 100 L, masini foarte bune; ☎0761.061.147/ 0773.373.518 floremiexpert@gmail.com

1445. **SOFER** taxi zona Balta Alba, sector 3, colantata la Speed Taxi, 24h sau echipaj; ☎0768.495.194

1446. **SOFER** taxi, in zona sectorului 2-3, la Pelicanul, benzina + gaz, la plan 80 L/24h, **1 L;** ☎0763.802.700

1447. **SOFER** taxi, la 12 ore, zona Rahova, Alexandriei, angajez; ☎0764.631.985

1448. **SOFER** tir comunitate firma Bucuresti angajeaza sofer tir cu experienta comunitate, Germania, Benelux, Franta, UK etc. Program 6 cu 2 saptamani concediu. Salariu fix si diurna, man, Mercedes euro 6, ☎0722.341.448 transport@doctorulideutilaje.ro

1449. **SOFER** tir cu experienta pt. relatia Romania - Grecia - Romania; ☎0722.295.690

1450. **SOFER** tir cu frig, S.C. Vip Legume-Fructe, angajeaza, salariu atractiv; ☎0764.918.274

1451. **SOFER** tir pentru curse interne pe tir cu prelata, masina cu card hatograf, cutie autm, cu domiciliul de preferat din Ploiesti, Buzau, Bucuresti. Sunati numai daca ati lucrat pe TIR. atentie se da proba. Salariu disc.; ☎0722.299.014 danysspedition@yahoo.com

1452. **SOFER** tir pentru intern si pentru extern pe comunitate. Rog seriozitate si experienta, ☎0725.622.886

1453. **SOFER** tir, prelata MAN. Se lucreaza intern, seriozitate; ☎0722.604.794

1454. **SOFER** tir. Angajam sofer profesionist pe camioane 20 tone, cu experienta. Cautam persoana responsabil si serioasa. Cerinte Atestat de transport marfa. Posesor pasaport. Experienta cu Carnetul TIR; ☎0786.304.922/ 0748.199.083 adrianflorescu@selcarinternational.com www.selcarinternational.ro

1455. **SOFER TRANSPORT MATERIALE, CU DOMICILIU IN BUCURESTI, IMPLICA INCARCAT/ DESCARCAT SI DISPONIBILITATE LA DEPLASARI IN TARA CU DIURNA SI CAZARE ASIGURATA, FIRMA DE CONSTRUCTII ANGAJAM; ☎021.335.30.53**

1456. **SOFER,** angajam sofer, categoria B. Rugam seriozitate. Oferim carte de munca, prime, masina, mediu placut de lucru intr-o echipa tanara; Cristina.dornean@gmail.com

1457. **SOFER,** cautam o persoana serioasa, usor adaptabila ce isi doreste stabilitate la locul de munca. Sarcina: aprovizionarea vendomatelor cu bauturi si produse alimentare. Experienta: sofer/ livrator minim 2 ani, ionela.dura@vendingzone.ro

1458. **SOFER,** firma de servicii funerare angajeaza persoana abila, comunicativa, dispusa sa lucreze in acest domeniu de activitate si sa presteaze toate activitatile conform profilului societatii. Salariu atractiv, ☎0748.115.093

1459. **SOFER,** societate de transport angajeaza sofer profesionist pentru camion 7.5, 18 t, (cat. B, C, E), zona Otopeni. Transport intern (in tara) deplasari de max. 1 sapt.; ☎0726.456.105 bilplast2007@yahoo.com

1460. **SOFER.** Angajam soferi cu experienta pentru transport paine, categ. B; ☎0774.545.219

1461. **SOFER.** Firma prestatoare de servicii angajeaza sofer posesor permis categoria B, cu experienta, serios. Relatii la: ☎0760.498.288

1462. **SOFER.** Restaurant Il Cantucccio angajeaza sofer cu experienta pentru livrari la domiciliu. Salariu atractiv. Relatii la telefon; ☎0371.337.516

1463. **SOFER.** SC SMP Berlin SRL scoate la concurs un post de sofer cat. B, distributie paine; ☎0733.222.771

1464. **SOFER.** Service auto angajeaza sofer permis cat. B, C, E, cartela tahograf, atestat transport marfa, cu experienta, pentru deplasari interne si externe; ☎021.461.01.66

1465. **SOFER.** Societate de salubritate angajeaza sofer categoria C. Relatii la telefon. ☎021.456.24.86

1466. **SOFERI** angajam pt. distributie pe dube de 3,5T, angajam manipulanti pt. incarcarea descarcarea mobilierului. Asteptam CV dvs. pe mail; angajarii@yahoo.com

1467. **SOFERI** cat. B necalificati, echipe montatori acoperisuri tabla, tigla, lemn; ☎0768.011.455

1468. **SOFERI** cat. B, garaj Mogosoaia si muncitori necalificati, punct de lucru Aeroport Otopeni; ☎0722.547.715

1469. **SOFERI** cat. C + E, pentru firma de transport, camioane prelata, intern; ☎0766.292.401

1470. **SOFERI categ. B+C, pentru distributie bauturi pentru SC Tarell Impex, distribuitor bere Ursus; office@tarell.ro/ administrativ@tarell.ro**

1471. **SOFERI** categ. D pentru Maxi - Taxi, pe ruta Bucuresti - Vidra, la S.C. Madcom DLS, Impex S.R.L.; ☎0766.094.497

1472. **SOFERI** categoria B (C+E reprezinta un avantaj) pentru distributie de marfa in Bucuresti, cu experienta, seriozitate, responsabilitate, loialitate, flexibilitate, domiciliul in Bucuresti, Popesti-Leordeni, ☎031.438.15.70 adrian.vasile@practicom.ro www.practicom.ro

1473. **SOFERI** categoria B pt. fabrica paine, zona Baicului, Pantelimon; ☎021.252.20.46

1474. SOFERI categoria B si C, cu atestat si card. Asiguram gratuit cazare, masa si diurna. Asteptam provincia. Relatii la telefon intre 10-16; ☎0767.080.226

1475. SOFERI Comunitate, SC Etap Transport SRL angajeaza conducatori cat c+e, cu experienta. Lucru in schimburi (8 sapt cu 2 sapt), pachet salarial 1.500-1.700 € (salariu fix in tara+diurna), ☎0729.990.942 contact@etaptransport.ro

1476. **SOFERI** comunitate, se cauta sofer pentru comunitate c+e tir, responsabil seriozitate maxima, experienta, salariu atractiv, **1.800 €;** ☎0771.752.545 ionututa@ymail.com

1477. **SOFERI** cu atestat, plan 24 h/zi, conditii avantajoase, masini dotate full; ☎0762.008.075/ 0762.505.972

1478. **SOFERI** cu categ. D obbilgatoriu pentru maxi-taxi pentru CDI transport persoane cu sediul in Bucuresti, sect. 2. Relatii la tel.; ☎0765.346.713

1479. **SOFERI** cu categoria D si card tahograf obligatorii pentru CDI transport persoane. Relatii la tel.; ☎0730.333.453

1480. SOFERI cu experienta pe Europa, pentru autocamioane cu prelata, cunoasterea drumurilor europene precum si a legislatiei tarilor pe care le tranziteaza si completarea documenteleor de transport; ☎0786.304.922/ 0748.199.083 adrianflorescu@selcarinternational.com

1481. SOFERI de tir. Rise Spedition SRL angajeaza soferi profesionisti, categ ce pentru transport international marfa - euro 5 si euro 6. perioada de lucru-6 saptamani cu una sau doua libere, necesar adr. posibil echipaj, 1.800 €/ luna; ☎0740.181.111 razvan@risespedition.ro www.risespedition.ro

1482. **SOFERI delegati cu experienta peste 5 ani in distributie produse farmaceutice si cosmetice, societate distributie angajeaza; ☎0740.167.649 casa.sorin@yahoo.com**

1483. **SOFERI** distributie paine, pentru s.c. SMP Berlin SRL, punct de lucru comuna Dascalu, jud. Ilfov, de acceptat Dascalu si com. Iimitrofe, salariu neg., ☎0720.490.396

1484. **SOFERI livratori, femeie pentru bucatarie, picolite cu sau fara experienta, angajez; ☎0722.363.188/ 0722.912.671**

1485. **SOFERI** maxi-taxi Bucuresti - Pantelimon; ☎0723.221.555

1486. **SOFERI** pentru curse speciale, categoria D obligatoriu, pentru CDI transport persoane; ☎0730.444.450/ 0731.190.160

Vino în echipa Aqua!

aqua® friendly dry cleaning

ZONA: BĂNEASA COTROCENI DRUMUL TABEREI TITAN

Fete prezentabile pentru recepţie curăţătorie haine

Cerinţe:

- **minim liceul**
- **abilităţi de comunicare**
- **utilizare computer**
- **atenţie distributivă**
- **cunoaştere lb. engleză**
- **aspect îngrijit**

Programări interviu: Luni-Vineri. Tel: 0733 689 658

Interviuri: Str. Barbu Văcărescu 313-321 - zona Floreasca

1487. **SOFERI** profesionist ctg. C angajeaza Urban SA. Conditii: cartela tahograf, aviz medical si psihologic, atestat de pregatire profesionala. Relatii la tel. interior 117 sau la sediul firmei: Bd.Timisoara nr. 10-12, sector 6; ☎021.413.91.15

1488. **SOFERI** profesionisti (pentru tir frigorific), intern, angajez; ☎0721.336.932

1489. **SOFERI** profesionisti pentru transport internetional tur-retur cu experienta in transport international U.E.; ☎0766.070.088

1490. **SOFERI** profesionisti, cu experienta pentru curse interne. Se ofera salariu atractiv si conditii optime pentru desfasurarea activitatii. Garajul este in Jilava, judet Ilfov, ☎0751.232.131

1491. **SOFERI** taxi cu atestat Logan full benzina + GPL, dispecerizare Speed; ☎0746.199.500

1492. **SOFERI** taxi cu atestat pt. Fiat Albea cu gaz, dispecerat Speed Taxi sau Cristaxi; ☎0787.588.317

1493. **SOFERI taxi cu atestat si facilitam obtinerea atestatului in regim de urgenta; ☎0725.877.853/ 0769.584.482**

1494. **SOFERI taxi cu atestat valabil si cazier curat, masini noi, conditii foarte bune; ☎0764.474.760/ 0728.729.687**

1495. **SOFERI** taxi cu atestat, Logan, benzina +GPL, 12 h sau 24 h, conditii avantajoase, dispecerat Pelicanul, AS sau Leone; ☎0721.456.070/ 0771.735.058

1496. **SOFERI** taxi pentru dispeceratul Speed Taxi; ☎0768.855.572

1497. **SOFERI.** Restaurantul Wu Xing angajeaza soferi livratori cu autoturism propriu. Adresa de mail; ☎0731.456.808 resurse.umane@wuxing.ro

1498. **SOFERI. SC Posta Atlassib Curier SRL angajeaza soferi categoria B, C, CE cu domiciliul in Bucuresti. CV-urile se trimit pe adresa de email; cariere@postaatlassib.ro**

1499. **SORTATOR** ambalator legume fructe, femei si barbati. Depozitul se afla in Jilava, jud. Ilfov. Se asigura transportul si cazarea daca este cazul, ☎0751.232.131

1500. **SPALATOARE** vase si curatat legume pt. restaurant situat ultracentral sunati luni-vineri intre orele 11.00-19.00; ☎0732.564.015

1501. **SPALATOR** auto cu experienta in domeniu pt. spalatorie auto situata in Prelungirea Ghencea nr. 107, unix car wash ofer salariu, comision. Rog seriozitate; ☎0768.411.929

1502. **SPALATOR** auto pentru spalatorie Sos. Berceni, zona Aparatorii Patriei. Salariu, carte de munca, bonusuri atractive, program 2 zile cu una libera; ☎0734.492.851

1503. **SPALATOR** auto, carte de munca, salariu atractiv, vad format, ofer cazare, zona Salajan, metrou Nicolae Grigorescu; ☎0761.600.811

1504. **SPALATOR** auto, zona Aparatorii Patriei, salariu, comision; ☎0769.874.441

1505. **SPALATOR** auto. Angajez spalator auto cu experienta. Ofer carte de munca. Rog seriozitate. Zona Popesti Leordeni; ☎0765.269.692 niko_valentina@yahoo.com

1506. **SPALATOR auto/ cosmetica polish cu experienta si maxima seriozitate, Baneasa, oferim carte munca, salariu si comision; ☎0722.243.257**

1507. **SPALATOR** tavi angajam pentru hala productie patiserie, program 07.00-21.00, o zi da o zi nu. Interviul pe Bd. Theodor Pallady, nr. 44D, intre orele 14 - 16, **1.200 L;** ☎0730.437.048 georgiana.covrigulimens@yahoo.com

1508. **SPALATOR** vase, pentru restaurant, din zona Piata Dorobanti; ☎021.231.09.08/ 0748.750.029

1509. **SPALATORI auto cu experienta, pentru spalatorie zona Crangasi. Oferim cazare; ☎0731.302.788/ 0731.302.783**

1510. **SPALATORI** auto cu experienta, salariu + comision; ☎0768.917.455

1511. **SPALATORI** auto cu experienta, salariu atractiv, program avantajos zona Metrou Pipera; ☎0772.492.240

1512. **SPALATORI** auto cu experienta. Oferim salariu, procent la masini, comisioane 50% din tapiterii, ceara, polish. Vad bun, clientela formata. Sector 6; ☎0767.440.435

1513. **SPALATORI** auto cu experienta. Oferim salariu, procent la masini, comisioane 50% din tapiterii, ceara, polish. Vad bun, clientela formata. Sector 6; ☎0767.440.435

1514. **SPALATORI** auto cu si fara experienta pentru Spalatorie. Spalatoria se afla in sector 4 (str. Luica), salariu **850 L;** ☎0770.236.248

1515. **SPALATORI** auto cu/fara experienta zona Drumul Taberei; ☎0787.588.317

1516. **SPALATORI** auto pentru spalatorie Baneasa-Sisesti, conditii de munca in spatiu inchis, incalzit, oferim cazare gratuit, carte de munca, rugam seriozitate, **1.000 L;** ☎0766.721.370/ 0763.690.215

LOCURI DE MUNCĂ

Bonă, băieţel 2 ani, 8h/zi, Pipera, 1600 lei.
Bonă, băieţel 11 luni, 10h/zi, 1 Mai, 1700 lei.
Bonă, fetiţă 9 luni, Floreasca, 10h/zi, 1800 lei.
Bonă internă Bucureşti, ajutor gemeni 1 an, 4 zile libere/lună, 2500 lei.
Bonă, băieţel 2 ani 4 luni, Metrou Ştefan cel Mare, 8h/zi, 1600 lei.
Bonă, ajutor mămică, fetiţă 2 luni, zona Unirii, 10h/zi, 1700 lei.
Bonă, fetiţă 7 luni, Giuleşti, 8h/zi, 1600 lei.
Bonă, băieţel 1 an jumătate, Berceni, 8h/zi, 1600 lei.
Menajeră apartament, Unirii, 8h/zi, 1400 lei.
0764.185.105/ 0764.949.335

1552. **TAMPLAR montator, experienta min. 2 ani. Responsabilitatile jobului presupune debitarea, cantuirea si asamblarea palului, plus montaj la domiciliul clientului. Program de lucru si salariu fix plus comision, 1.800 L/ luna; ☎0723.156.338 office@mobilak.ro www.mobilakoncept.ro**

1553. **TAMPLAR** pentru activitate productie si montaj mobilier la comanda. Se cere seriozitate si dorinta de munca. Posibilitate promovare functie sef atelier. Salariu in functie de competenta si productivitate ☎0721.238.957 office@mobiladebucatarie.eu www.mobiladebucatarie.eu

1554. **TAMPLAR** pvc, cu experienta atelier si montaj; ☎0722.731.521/ 0773.829.368

1555. **TAMPLAR** restaurare. Reconditionare mobila veche din lemn masiv, atelier de reconditionare/ restaurare mobila veche angajeaza tamplari lemn. Program full time. Mai multe detalii la telefon. **2.000 L;** ☎0721.332.618 office@savemob.ro www.savemob.ro

1556. **TAMPLAR.** Angajam tamplar cu experienta. Bucuresti. ☎0753.151.554

1557. **TAMPLARI** in pal melaminat angajez, zona Aparatorii Patriei; ☎0740.189.411

1558. **TAMPLARI** lemn pentru fabrica mobila; ☎0723.458.837

1559. **TAMPLARI mobilier din PAL, circularisti, montatori cu experienta, soferi cat. B, cu minim 5 ani experienta, distributie si montaj mobila; ☎0722.831.165/ 0784.803.475**

1560. **TAMPLARI** pentru fabrica de mobila. Salariu motivant+BM+transport decontat. Conditii de munca decente. Fabrica este situata pe Sos. Pantelimon, **1.800 L;** ☎0799.762.360 recrutare@passion4work.ro

1561. **TAMPLARI** tamplarie pvc, fabrica pvc Bucuresti, angajam in cele mai avantajoase conditii, confectioneri tamplarie pvc, sef de schimb, muncitori necalificati, garantam cele mai bune salarii; ☎021.336.22.22/ 0728.974.434 alexandru.florea@decopvc.ro

1562. **TANAR fara experienta pentru atelier productie mobila, zona Clinceni; ☎0724.387.773**

1563. **TANAR fara experienta pentru atelier tamplarie angajam, zona Clinceni. Specializare la locul de munca. Cerinte: disponibilitate pentru munca in echipa, indemanare, seriozitate. Contact: ☎0724.238.773**

1564. **TANARA** cu experienta si dexteritate in aranjamente florale pt. florarie in centru, **1.500 L;** ☎0732.405.609

1565. **TANARA** pentru menaj, fara obligatie, asigur locuinta, afacerist angajez; ☎0722.261.422

1566. **TANARA,** nefumatoare, serioasa, pentru agentie imobiliara; ☎0724.224.555

1567. **TANARA.** Domn matur, solicit tanara menaj usor, plata la zi. Pot oferi locuinta separata minim garsoniera; ☎0761.645.844

1568. **TAXI** sofer. Cautam schimb de zi pe masina colantata Speed zona Berceni precum si soferi la 12 sau 24 pe masina colantata Pelicanul. Seriozitate maxima fara datorii, fara accidente de preferat soferi cu atestat nou; ☎0728.005.505

1569. **TECHNICIAN** dentar, metalist, zona P-ta Victoriei; ☎0722.824.681/ 072876969

1570. **TEHNICIAN** instalare. Get's Bet angajeaza tehnicieni instalare agentii de pariuri, disponibil program prelungit, posesor permis auto. Va rugam trimiteti CV pe adresa; getsbet.recrutare@gmail.com www.getsbet.ro

1571. **TEHNICIAN intretinere - Auchan Militari recruteaza. Asigura intretinerea spatiilor, utilajelor, echipamentelor din magazin si birouri, mici reparatii tehnice, asigura buna functionarea a sistemului climatic, monitorizeaza fisele tehnice. Este necesara experienta minim 1 an ca electrician. Se asigura mediu de lucru placut si dinamic, posibilitatea dezvoltarii profesionale in cadrul companiei, pachet salarial atractiv. Trimite CV-ul la adresa contactmi@auchan.ro sau suna la nr. ☎0374.101.324**

1572. **TEHNICIAN** livrari tanar priceput, cu inclinatii tehnice, pentru livrari marfa si intretinere aparate de cafea (www.caffefantini.ro). Se ofera salariu, telefon, masina, scolarizare tehnica.Trimiteti CV la email; ☎0737.700.076 hr@globtrade.ro www.caffefantini.ro

1573. **TEHNICIAN** maseur. Isaby Beauty Salon, salon de intretinere corporala exclusiv feminin cauta tehnician maseur part time sau full time; ☎0723.274.208 anutzza_1982@yahoo.com

1574. **TEHNICIAN** ortezist. Absolvent minim studii medii in vederea specializarii in domeniul tehnica ortopedica. Cunostintele medicale reprezinta un avantaj (kinetoterapeut/ asistent medical). Abilitati tehnice obligatorii; ☎0744.311.737/ 0744.777.270 simona@ortoprotetica.ro

1575. **TEHNICIAN** service copiatoare, imprimante, reincarcari cartuse, cu Experienta. Permis cat. B. Program L-V: 09-17. Carte de munca. Persoana dinamica, curata, punctuala. Sediul in Voluntari, **2.000 L;** ☎0720.363.071/ 0766.988.048 crisgoserv@yahoo.com

1576. **TEHNICIAN** Sisteme Securitate in Bucuresti si Ilfov, cu experienta pe sisteme control acces, efractie, incendiu, tvci. Salariu negociabil, **2.000 L;** ☎0721.363.035/ 0755.154.128 candidati@hm-jobs.ro

1577. **TEHNICIAN** textile - construire, modificare, adaptarea tiparelor pentru productia de serie, realizarea gradarilor si a incadrarilor pentru productie. Detalii; ☎0761.920.999

1578. **TEHNICIAN unghii false, manechiurista, receptionera, pentru salon cu vad, urgent; ☎0769.694.093**

1579. **TEHNICIAN,** inginer sisteme de securitate, preferabil cu experienta; ☎0722.523.346 ion.anastasescu@atech-electronica.ro

1580. **TEHNICIAN,** slot- machine, cu studii superioare sau medii, permis cat. B, inclinatii tehnice, tineri dornici de a-si forma o cariera, dispusi la deplasari in tara; ☎0735.559.639 dueppalese@yahoo.com www.dueppalese.ro

1581. **TEHNICIENI** sisteme de securitate pentru Societate de securitate; ☎0731.317.171

1582. **TEHNICIENI** tehnica dentara ceramisti, pentru laborator tehnica dentara; ☎0723.747.076

1583. **TENCUITOR** mecanizat, angajez tencuitor cu experienta in lucru cu masina pt tencuiala mecanizata (baumit). Pt provincie se poate oferi cazare. Rog seriozitate si fara vici, toleranta zero. **2.000 L;** ☎0737.261.164/ 0737.261.163

1584. **TERAPEUT. Green Day SPA, angajeaza terapeut masaj cu experienta si certificat de calificare. Cerinte: masaj terapeutic, relaxare, drenaj limfatic, reflexo. Salonul nostru doreste sa ofere armonie si echilibru clientilor nostri. Ne bazam pe respect, sinceritate si comunicare. Persoanele interesate sunt rugate sa trimita CV la adresa de e-mail; ☎0743.189.442 anamaria@greendayspa.ro**

1585. **TINICHIGII** in constructii pentru acoperisuri; ☎0722.351.414

1586. **TINICHIGIU** auto cu experienta, sector 4, ☎0732.782.233 87ioana@gmail.com

1587. **TINICHIGIU** auto si montator demontator auto, urgent pt. service auto; ☎0726.723.411

1588. **TINICHIGIU** auto. Reprezentanta service camioane si remorci, angajam tinichigi camioane si remorci cu experienta, venituri lunare 2.000-4.000 lei, conditii bune de lucru, Bd. Preciziei nr 11, sector 6 metrou Industriilor, **4.000 L;** ☎0749.102.523/ 0749.102.603 resurseumane@edparts.ro www.edparts.ro

1589. **TINICHIGIU cu experienta, pentru service auto zona Crangasi; ☎0731.302.788/ 0731.302.783**

1590. **TINICHIGIU,** vopsitor. Honda Nord cauta tinichigiu/ vopsitor auto cu experienta obligatorie pe o pozitie similara. Oferim contract de munca si salariu atractiv; ☎0723.262.202 gabi.paraschiv@hondanord.ro www.hondanord.ro

1591. **TIPARIST** textile. Angajam tiparist confectii textile cu experienta pentru efectuarea tiparelor baza plus gradare dama si barbat in zona Delfinului. Cerem si oferim seriozitate; ☎0742.032.849 gaby.nicolae@gmail.com

1592. **TRAINER** Studio 27 angajeaza personal feminin cu experienta pentru postul de trainer. Cerinte: limba engleza avansat, sociabila, punctuala, dornica de afirmare. Posibilitate de avansare, sistem de bonusare, **2.000 L/luna;** ☎0765.640.271 hr@studio-27.ro www.studio-27.ro

1593. **TRAINER,** Studio 27 angajeaza personal feminin cu experienta pentru postul de trainer. Cerinte: limba engleza avansat, sociabila, punctuala, dornica de afirmare. Posibilitate de avansare, sistem de bonusare, **2.000 L/ luna;** ☎0765.640.271 hr@studio-27.ro www.studio-27.ro

1594. **UCENIC** service auto cu experienta minim un an. Conditii avantajoase; ☎0723.378.385

1595. **UCENICI** oferim ucenicie pt coaforfrizerie, asiguram loc de munca pentru tineri seriosi. ☎0720.605.668/ 0745.186.925

1596. **VALET** parcare. Park & Fly Otopeni angajeaza valet parcare. Cerinte: seriozitate, permis conducere ctg. B. Program in ture zi/noapte, bonuri de masa. Se cauta si ofera seriozitate si stabilitate. CV pe mail, **1.200 L;** ☎0733.773.331 office@parknfly.ro

1597. **VANZARI** auto. SC Toyo Motor Center SRL angajeaza consultant vanzari autoturisme. Experienta obligatorie pe o pozitie similara; dan.cristea@toyomotor.ro www.toyomotor.ro

1598. **VANZATOARE** angajez pentru minimarket zona Spitalul Pantelimon; ☎0723.142.495

1599. **VANZATOARE** angajez vanzatoare pentru magazin zona metrou Republica. Rog seriozitate; ☎0788.652.766/ 0788.265.594 magdastarcompany@yahoo.com

1600. **VANZATOARE BACANIE, LUCRATOR FAST-FOOD SI AJUTOR BUCATAR; ☎0784.017.004**

1601. **VANZATOARE** branzeturi, mezeluri, pui. Picoli, zona Obor; ☎0761.868.684

1602. **VANZATOARE** calificata cu experienta in domeniu cofetarie - fast- food, pentru detalii CV la; ☎0751.308.181 contact@cofetaria-atena.ro

1603. **VANZATOARE** chiosc non-stop, program de noapte, 3 nopti cu 3 libere, (Sala Palatului) doar cu contract de munca, experienta in comert, comunicativa; ☎0765.459.906/ 0721.798.927

1604. **VANZATOARE** chiosc piata Titan /Salajan, rog seriozitate; ☎0722.317.420

1605. **VANZATOARE** confectii dama in Unirea Shopping. Experienta minim 1 an, aspect fizic placut; ☎0722.591.318/ 0735.864.494

1606. **VANZATOARE** cu C.M., pentru magazin alimentar situat in sect. 2 zona National Arena; ☎0722.304.322 mina.dumitru@yahoo.com

1607. **VANZATOARE** cu calificare si experienta pt. macelarie P-ta Moghioros, cu inaltime peste 1,70 m (vitrine suprapetajate 1,80 m); ☎0766.258.646

1608. **VANZATOARE** cu carte de munca. Solicit experienta in vanzari pt magazin nealimentar. Cer recomandare de la ultimul loc de munca. Program 09-21, Sambata, duminica libere, ☎0769.304.169 ancutza008@gmail.com

1609. **VANZATOARE** cu experienta (de preferabil din zona) pentru magazin alimentar (bacanie) zona Palatul Copiilor, carte de munca, program o zi cu o zi (singura pe tura) conditii bune de munca, L-V:7.30-22,00, S:9-22, **1.300 L/luna;** ☎0721.205.409 blueinvest2020@gmail.com

1610. **VANZATOARE** cu experienta - magazin cu articole pentru copii aflat in complexul Piata Rahova. Cautam persoane cu atitudine pozitiva si placuta. Urgent. Ne puteti contacta la nr. de tel intre orele 9:00-20:00; ☎0724.618.406

1611. **VANZATOARE** cu experienta articole copii, sector 3, program L-V 10-20, sambata 9-14; ☎0726.549.307/ 0726.318.374

1612. **VANZATOARE** cu experienta articole pentru copii. Magazin zona Berceni. Rog seriozitate; ☎0723.167.174

1613. **VANZATOARE** cu experienta in domeniul alimentar, program de 1 zi lucrata cu 1 zi libera , Rugam seriozitate si persoana nefumatoare. Salariu 1.300 lei, zona Mall Vitan, **1.300 L;** ☎0724.591.498

1614. **VANZATOARE cu experienta magazin alimentar, sector 4; ☎0762.554.155**

1615. **VANZATOARE** cu experienta pentru magazin confectii dama in B-dul Magheru (zona Romana) si str. Ion Campineanu (zona Universitate). Rugam trimiteti cv la mail, ☎0730.031.433 office@formatlady.ro formatlady.ro

1616. **VANZATOARE cu experienta pentru magazin confectii, salariu atractiv, zona Gara Basarab, 5 zile/ saptamana; ☎0737.284.911**

1617. **VANZATOARE** cu experienta si calificare in patiserie, zona Berceni, angajam; ☎0743.278.200

1618. **VANZATOARE** cu experienta, pentru magazin select de vinuri in zona Stefan cel Mare, ☎0720.622.555 lutseva@yahoo.com

1619. **VANZATOARE** cu experienta, pentru piata legume - fructe; ☎0766.431.217/ 0723.310.509

1620. VANZATOARE Florarie angazeaza vanzatoare cu sau fara experienta in domeniu; ☎0774.465.887

1621. VANZATOARE gestionar. Magazin tehnica medicala, zona: sector 2, Sp Sf Pantelimon, su Floreasca, cunoasterea produselor oferite clientilor spre vanzare, consilierea clientului in alegerea produsului. CV pe mail; alexandra@uniformemedicale.ro

1622. **VANZATOARE** gogoserie, Drumul Taberei, sector 6. Salariu atractiv; ☎0732.040.262

1623. **VANZATOARE** in conditii avantajoase pentru fast food in Mall Sun Plaza Berceni, Sunati intre orele 12.00-17.00; ☎0721.535.085 bbackfood2010@yahoo.com

1624. **VANZATOARE** in zona Brancoveanu, sector 4. De preferat sa locuiasca pe raza acestui sector. Salariu **1.600 L;** ☎0742.153.953

1625. **VANZATOARE** magazin alimentar, sector 5, salariu ok, colectiv ok. Rog seriozitate; ☎0765.999.537

1626. **VANZATOARE** magazin alimentar, str. Moise Nicoara, nr. 38, **1.400 L;** ☎0724.594.521

1627. **VANZATOARE** magazin alimentar, transator pui, sofer categ. B, muncitori necalificati, calificare, carte de munca. Hala Obor; ☎0722.414.555

1628. **VANZATOARE** magazin alimentar, zona Petre Ispirescu; ☎0747.072.686/ 0724.272.704/ 0724.024.342

1629. **VANZATOARE** magazin electrocasnice, zona Aparatorii Patriei, ☎0784.293.553 anca_anghel@ymail.com

1630. **VANZATOARE magazin Fornetti, tinere, energice. Se ofera salariu motivant si carte de munca. Domiciliul de preferat in zona Titan-Auchan; ☎0724.210.770/ 0732.408.999**

1631. **VANZATOARE magazin mic, Sector 5, conditii bune de munca; ☎0730.224.971**

1632. **VANZATOARE** magazin mic. Conditii bune+ carte munca. ☎0760.863.821

1633. **VANZATOARE** magazin mixt alimentar pe Calea Mosilor, de zi sau noapte. Irina; ☎0762.371.030/ 0727.088.403

1634. **VANZATOARE** magazin mixt, comuna Pantelimon, str. Dobrogeanu Gherea nr. 38; ☎0727.005.701/ 0721.508.974 raul_sk_97@yahoo.com

1635. **VANZATOARE** magazin mixt; ☎0755.635.822

1636. **VANZATOARE** Mall Liberty si Auchan Crangasi, marochinarie, o zi cu o zi; ☎0726.459.304

1637. **VANZATOARE** Mega Mall. Cautam persoane serioase, dinamice, capabile sa lucreze rapid si corect. Program de lucru: 1 zi lucrata / 1 zi libera + 1 weekend liber pe luna. Locatie: Mega Mall Bucuresti; frolly.molly@yahoo.ro

1638. **VANZATOARE** mezeluri la magazinul Gioconda, Bd. Ghencea, cu experienta minim 3 ani, nefumatoare, spirit practic, rapiditate in servirea clientilor, coordonare manuala buna, **7 L/ bucata;** ☎0729.853.581/ 021.413.32.70 giocondasrl@yahoo.com

1639. **VANZATOARE** mezeluri si baiat pt. frigidere, magazin non-stop, sector 5. Tel. intre orele 10-14; ☎0764.347.492

1640. **VANZATOARE** mini market program in ture, 8 ore/ tura si fete pt. aranjat marfa, domiciliul zona Colentina, Voluntari, Afumati, conditii avantajoase, salariu, **1.400 L;** ☎0733.013.170

1641. **VANZATOARE minimarket in Voluntari, oferim salariu motivant, bonusuri in functie de rezultate. Oferim / solicitam seriozitate; ☎0727.133.886/ 0730.614.612**

1642. **VANZATOARE** minimarket Voluntari, salariul motivant, solicitam/ oferim seriozitate; ☎0732.335.286/ 0730.614.612

1643. **VANZATOARE** minimarket zona Unirii, Bd. Corneliu Coposu nr. 4,Cerinte: experienta in domeniu, seriozitate, aspect fizic placut. CV la email. Relatii la telefon, **1.200 L/ luna;** ☎0769.405.805 metro.ladoipasi@gmail.com

1644. **VANZATOARE** minimarket, cu experienta in domeniu, serioasa si punctuala, zona Piata Progresu; ☎0760.023.158/ 0764.102.014

1645. **VANZATOARE** patiserie pentru cartier Tei (incinta complex comercial Domino) cautam vanzatoare simigerie, covrigarie, patiserie. Concept deosebit, echipa tanara, pachet salarial motivant. Relatii la telefon; ☎0755.055.955 nicolaurentiu@gmail.com

1646. **VANZATOARE** patiserie zona Cismigiu Kogalniceanu. Program o zi da una nu (12 ore), fara limita de varsta, **1.000 L;** ☎0724.471.596

1647. **VANZATOARE** patiserie, angajeaza urgent persoane curate, serioase si cu experienta pt. postul de vanzatoare. Salariu motivant, carte de munca, program flexibil. Zona Unirii, Corneliu Coposu, ☎0757.371.822 produsepatiserie@gmail.com

1648. **VANZATOARE** pensionara la haine dama, zona Militari; ☎0766.631.777

1649. **VANZATOARE** pentru cofetarie angajez; ☎0733.961.570

1650. **VANZATOARE** pentru magazin alimentar in zona Nord-Elegant, Ramnicu Valcea. Salariu atractiv. Pentru mai multe detalii sunati la nr. Va asteptam, ☎0744.797.480/ 0744.630.460 monolith_vl@yahoo.com

1651. **VANZATOARE pentru magazin alimentar situat in sectorul 3; market@xo-market.ro**

1652. **VANZATOARE pentru magazin alimentar, Drumul Sarii; ☎0764.687.270**

1653. **VANZATOARE** pentru magazin alimentar, relatii la; ☎021.346.17.64

1654. **VANZATOARE** pentru magazin alimentar, situat in sector 5, zona Rahova-Salaj, ☎0723.240.368

1655. **VANZATOARE** pentru magazin non stop. Salariu atractiv + contract de munca ☎0730.562.422

1656. **VANZATOARE** pentru magazin zona Universitate. Conditii: liceul absolvit cu bacalaureat, domiciliul stabil in Bucuresti, experienta minima in domeniu; office.angajari2016@gmail.com

1657. **VANZATOARE** pentru mezeluri - branzeturi sau legume - fructe in complex sector 2, nefumatoare; ☎0747.089.999

1658. **VANZATOARE pentru SC Impex Cristm. Relatii la tel., luni-vineri intre orele 9:00-17:00; ☎0740.102.179**

1659. **VANZATOARE Plafar zona Bucurestii Noi (parc Bazilescu); ☎0768.034.382**

1660. **VANZATOARE plafar, experienta, atitudine pozitiva, comunicativa, dinamica, angajam pentru vanzare, consiliere clienti, comenzi, Piata Sudului; ☎0726.311.898**

1661. **VANZATOARE preferabil cu experienta, pentru magazin alimentar, in cadrul complexului Salaj, din sectorul 5, Bucuresti; ☎0766.662.228/ 0766.284.842**

1662. **VANZATOARE** presa cu experienta in domeniu, sector 6. Relatii; ☎0721.067.942

1663. **VANZATOARE prezentabila cu experienta, angajez urgent pt. magazin haine Dristor; ☎0746.142.266**

1664. **VANZATOARE PRODUSE NEALIMENTARE, COMPLEX DOMINO, SECTOR 2, ANGAJEZ; ☎0736.934.252/ 0722.323.658**

1665. **VANZATOARE** pt. bufet in incinta Spitalului Floreasca; ☎0722.241.875

1666. **VANZATOARE** pt. magazin alimentar zona Dorobanti (pe langa restaurant Perla), Brancoveanu, **1.400 L/luna;** ☎0729.987.011

1667. **VANZATOARE** pt. magazin alimentar, zona metrou Eroii Revolutiei, program 8 ore, conditii bune de munca, ☎0767.585.157 petcumihai2015@gmail.com

1668. **VANZATOARE** pt. magazin bijuterii galeria Vitantis. Prezenta placuta, experienta vanzari, nu conteaza varsta. Program o zi cu o zi. Oferim salariu, comision, transport, contract munca, **1.000 L;** ☎0723.566.680 arikibijoux@yahoo.com www.ariki.ro

1669. **VANZATOARE raion mezeluri, market zona Matei Ambrozie, conditii avantajoase. Relatii la tel. orele 9-17; ☎0769.001.048**

1670. **VANZATOARE raion pui, Piata Bobocica - Vitan, carte de munca, salariu atractiv, diploma vanzatoare, experienta vanzare pui; ☎0723.880.404**

1671. **VANZATOARE** serioasa, cu experienta, comunicativa, sociabila in Complexul Comercial Obor. Pentru mai multe detalii va asteptam la interviu; ☎0761.695.295 bol_alin2000@yahoo.com

1672. **VANZATOARE** si contabila primara, urgent, Bd. Voluntari, nr. 86, mai multe detalii la telefon, salariu atractiv; ☎0722.191.919

1673. **VANZATOARE** taraba Piata Gorjului; ☎0737.332.109

1674. **VANZATOARE** tura de zi pentru magazin alimentar in zona Drumul Taberei. Program 9 ore, carte de munca, salariu, **1.000 L;** ☎0723.518.451/ 0726.197.179

1675. **VANZATOARE** urgent. Detalii la tel. Salariu, **1.600 L;** ☎0751.143.382

1676. **VANZATOARE,** angajam vanzatoare in zona Baneasa pt. stand de sucuri fresh din fructe si legume. Oferim carte de munca, prime, bonusuri, mediu placut de lucru in echipa tanara. Rugam seriozitate; ☎0722.423.000 Cristina.dornean@gmail.com

1677. **VANZATOARE,** angajez macelar si vanzatoare macelarie zona Crangasi. Se ofera salariu motivant si carte de munca. Pentru alte detalii sunati la numarul de telefon; ☎0765.585.755

1678. **VANZATOARE,** bucatareasa, modelatoare paine si panificatie, cocator lopata, patiser, brutar, zona Berceni -Piata Sudului; ☎0722.229.956

1679. **VANZATOARE,** cofetar si ajutor de cofetar, pentru cofetarie ☎0722.400.481

1680. **VANZATOARE,** cofetar, patiser si femeie de serviciu, angajam; ☎021.324.73.62

1681. **VANZATOARE, COFETARIE ANGAJEAZA, MIHAI BRAVU; ☎0725.223.995**

★★★★★★★★★★★★★★★★★★★

1682. **VANZATOARE, CUNOSTINTE CONTABILITATE PRIMARA, IN VOLUNTARI, LA SMART FLORA, MAI MULTE DETALII LA TELEFON; ☎0727.371.287**

★★★★★★★★★★★★★★★★★★★

1683. **VANZATOARE,** firma Deluxe Cards angajeaza vanzatoare pentru punctul de lucru din Baneasa Shopping City. Se ofera salariu 1.000 lei (bonuri de masa incluse) + comision din vanzari. Cerinte: minim diploma de Bacalau, **1.000 L/luna;** ☎0723.187.378 contact@invitatie.ro www.deluxe-cards.ro

1684. **VANZATOARE,** magazin alimentar zona Stadionul National/Diham angajeaza vanzatoare. Program 8 ore/zi (o saptamana program 6-14/ cealalta saptamana program 14-22). Salariu 1.400-1.500 lei, carte de munca, **1.500 L;** ☎0785.558.855

1685. **VANZATOARE,** magazin situat in piata Rahova, comercializam lenjerie intima, ciorapi, dresuri, pijamale etc. Carte de munca, salariu 1,200 L. Relatii la tel., ☎0722.559.726 gabrielapauna15@yahoo.ro

1686. **VANZATOARE,** mini market zona Vitan-Mihai Bravu angajeaza vanzatoare cu carte de munca program 8h/zi 7-14,30 14.30-22 cu doua weekenduri libere/luna sau o zi cu o zi, rog lasati CV ul cu poza pe mail, **1.100 L;** cristi_amg@yahoo.com

1687. **VANZATOARE,** urgent, magazin non-stop, Militari, Apusului. Ofer carte de muncaÂ|, salariu, program de lucru 8 ore. Rog seriozitate, **1300 L;** ☎0723.503.024 mary_marilena2010@yahoo.com

1688. **VANZATOARE,** vanzator, pt. supermarket Shop&Go zona Mihai Bravu, Vatra Luminoasa. Program in ture, colectiv tanar, **1.250 L;** ☎0725.167.851 adrian_bra@yahoo.com

1689. **VANZATOR** (vanzatoare) magazin alimentar Hala Obor; ☎0786.203.320/ 0720.304.444

1690. VANZATOR - Operator. Sala de gaming (calculatoare, PS4), angajam tineri pentru ajutor de tura. Doua posture libere, unul de zi si unul de noapte, 1.200 L/luna; ☎0726.593.975 discoveryflorin@yahoo.com www.darena.ro

1691. **VANZATOR** -casier restaurant, studii bacalaureat/12 clase, contract munca, salariu net, program flexibil, zona Universitate, **1.000 L;** ☎0722.537.641 cismas_dan@yahoo.com www.ariaburger.ro

1692. **VANZATOR** angajam urgent zona piata Sudului; ☎0730.433.740

1693. **VANZATOR** calificat, magazin; ☎0764.913.157

1694. **VANZATOR** cu experienta, zona Berceni, Piata Sudului, urgent; ☎0744.487.633/ 0751.466.566

1695. VANZATOR magazin de presa in incinta Metro Cash& Carry. Experienta in vanzari retail si cunostinte utilizare PC constituie avantaj. Mail CV la: ☎0723.554.992 office@octagon.ro

1696. VANZATOR pentru magazin de instalatii sanitare, electrice si feronerie cu experienta in acest domeniu, zona Dristor si Afumati.Cei interesati sunt rugati sa trimita CV la adreasa de e-mail. ☎021.344.01.46 feroinstalatiireladini@yahoo.com

1697. **VANZATOR pentru magazin fitosanitare cu studii medii, superioare preferabil sect. 5, 6, 4; ☎0730.533.364/ 0744.441.891**

1698. **VANZATOR piese auto pentru magazin Romatud, soseaua Vitan Barzesti nr. 3, langa Praktiker Vitan, stradal, carte de munca, salariu + comision, cerem: seriozitate, full time sau part time, 1.300 L; ☎0742.769.462/ 021.334.46.66 autopuls@yahoo.com www.pieseauto1.ro**

1699. VANZATOR piese auto. Angajam vanzator piese auto pentru magazin online autoeco.ro. Cerinte: experienta pe un post similar, cunoasterea programelor de identificare. Beneficii: salariu atractiv, mediu de lucru placut; ☎0760.335.725 angajari@autoeco.ro www.autoeco.ro

1700. **VANZATOR** preparator. Restaurant Salad Box angajeaza pt. Bucuresti str. Franceza (Centrul Istoric) vanzator/ preparator. Experienta in alimentatie publica este un avantaj. Salariu motivant, training si bonusuri, **1.200 L;** ☎0742.860.185 brispro.office@gmail.com

1701. **VANZATOR raion sanitare, cu experienta, angajam pentru magazin Store Dolphin, Piata Delfinului; ☎0735.520.520/ 0761.305.217**

1702. **VANZATOR,** caut vanzator statie Peco, cu experienta, seriozitate in Sos. Chitila nr 1 sec. 1 Bucuresti. Rog transmiteti CV-ul pe adresa de e-mail, tel. contact intre 9.30-18; ☎0734.920.701 camiirod@yahoo.com

1703. **VANZATOR, vanzatoare experienta, vanzare produse alimentare/cofetarie, ajutor in bucatarie, seriozitate, disponibilitate de a lucra in echipa, cazier, angajeaza societate sediu central; ☎0723.378.129**

1704. **VANZATOR,** vanzatoare zona 11 Iunie, sect 5, Bucuresti, ☎0731.101.321

1705. **VANZATOR, vanzatoare, macelar, femeie de serviciu cu experienta, program flexibil, carte de munca pentru macelarie, zona Dristor (Piata Ramnicu Sarat). Rog seriozitate; ☎0760.920.005**

1706. **VANZATORI** chiosc ziare si reviste. Relatii la tel.; ☎0725.200.800

1707. **VANZATORI** chioscuri presa sector 4. Relatii la: ☎0757.010.202

1708. **VANZATORI fete si baieti pentru vanzare martisoare zona Cora Pantelimon. Salariu atractiv; ☎0744.510.762/ 0740.653.445**

1709. **VANZATORI pentru comercializare martisoare. Salariu atractiv, zona Carrefour Colentina; ☎0740.653.445**

1710. **VANZATORI PENTRU LEGUME-FRUCTE IN PIETE DIN DRUMUL TABEREI (VALEA ARGESULUI, VALEA IALOMITEI). CERINTE MINIME: EXPERIENTA IN VANZARI, USURINTA IN UTILIZAREA CASEI DE MARCAT. OFERIM: CABINA INCALZITA DE LUCRU, 12 ORE/ZI CU URMATOAREA ZI LIBERA, CONTRACT DE MUNCA, SALARIU NEGOCIABIL; ☎0722.123.397**

1711. **VANZATORI pentru locatii Cora Pantelimon, Carreforur Colentina, Mall Vitan. Salarii bune de tot; ☎0740.653.445**

1712. **VANZATORI TINERI PENTRU PENTRU MINIMARKET ZONA TITAN - AUCHAN. SE CERE DINAMISM, APTITUDINI IN COMUNICARE, DISPONIBILITATE PROGRAM DE LUCRU. SE OFERA SALARIU ATRACTIV, CARTE DE MUNCA, CONDITII FOARTE BUNE DE MUNCA, IN CADRUL UNEI ECHIPE DINAMICE; ☎0724.210.770/ 0723.408.998/ 0732.408.999 HHTITANATLAS@YAHOO.COM**

1713. **VANZAÂƒTOR** comercial. FirmaÂ| Valea Cascadelor angajam vanzaÂtor(e) magazin gresie si faianta; ☎0723.534.533 mcr_star@ymail.com

1714. **VOPSITORI** mobila cu experienta pentru fabrica cu export in UE. Astegtam CV-ul dvs pe adresa de mail. Urgent;! ☎0786.194.467 victoriarusu@datrimex.ro

1715. **VULCANIZATOR** auto cu experienta in domeniu, salariu+ comision din incasari, sector 2 si 3; ☎0721.116.555/ 0735.320.375

1716. **VULCANIZATOR** auto cu experienta pentru vulcanizare auto situata in Prelungirea Ghencea nr. 107, ofer salariu plus comision din incasari. Rog seriozitate; ☎0768.411.929

1717. **VULCANIZATOR** auto si spalator auto. Ofer cazare, salariu atractiv cu carte de munca; ☎0722.325.373/ 0724.341.829

1718. **VULCANIZATOR** auto zona Drumul Taberei; ☎0787.588.317

1719. **VULCANIZATOR** auto, cu experienta, constituie un avantaj cunostinte: schimb ulei, placute, freon ☎0721.429.512/ 0728.861.435

1720. **VULCANIZATOR cu experienta, Prelungirea Ghencea, vis-a-vis Peco-Lukoil; ☎0726.642.974/ 0786.527.847**

1721. **VULCANIZATOR** cu sau fara experienta. Service-roti in zona Filaret. Salariul se negociaza la interviu. Permis de conducere categoria B, constituie avantaj; ☎0756.500.100/ 021.335.20.23

1722. **VULCANIZATOR** cu/ fara experienta salariul/ luna si comision zilnic. Urgent; ☎0744.363.338

1723. VULCANIZATOR. Vulcanizare auto angajeaza numai vulcanizator cu experienta. Se ofera salariu comision si contract. Conditii foarte bune. Rog doar baieti seriosi, zona Mall Vitan, Calea Dudesti. Cosmin; ☎0725.244.400

1724. **ZIDARI** cu experienta, proba de lucru cu carte de munca salariul 1.800-2.000 lei, zona Grozavesti; ☎0766.202.214 totilca.cosmin23@gmail.com

1725. **ZIDARI, mozaicari cu experienta, pentru societate productie; ☎0740.167.649 casa.sorin@yahoo.com**

1726. **ZUGRAV,** slefuitor si ajutor slefuitor marmura, angajam, sunati la ☎0731.568.975

1727. **ZUGRAVI** firma de constructii angajeaza zugravi cu/ fara experienta plata se face la 2 saptamani. Rog seriozitate; ☎0733.268.212

1728. **ZUGRAVI,** rigipsari, faiantari, necalificati, pentru cei din provincie oferim cazare, salariu **1.600 L;** ☎0723.248.640

18 Oferte part time

LOCURI DE MUNCĂ

1. **ACTIVITATE** ambitioasa pentru timpul liber, minim liceul, venit progresiv, Ioana; ☎0723.063.726

2. **ACTIVITATE** care genereaza venituri suplimentare. Salariati, pensionari. Castiguri progresive, pensionare timpurie 600$. Trandafir. ☎0745.234.173/ 0733.084.923

3. **ACTIVITATE** ce genereaza castiguri motivante pentru persoane dinamice; ☎0768.353.579/ 0724.225.047

4. **ACTIVITATE** colaborare, 4 h/zi, activi si pensionari, castig progresiv 1.000 $. Cerem seriozitate, Sanda; ☎0723.454.623

5. **ACTIVITATE** coordonare franciza castig 1.200 euro, cunostinte PC. Trimiteti CV la email; ☎0736.702.051 oportunitate21@gmail.com

6. **AMBALATOR.** Angajam ambalator, zona Pipera, program 8-17.30, contract de munca, salariu+bonus, conditii civilizare de munca. Rugam sa seriozitate. CV la email: **1.000 L/luna;** contact@lagafashion.com

7. **ANIMATORI** copii. Esti energic, talentat la pictura, dans, modelaj baloane, cu talent actoricesc sau alte talente? Te intelegi bine cu copiii si poti sa intri in lumea lor de poveste? Te asteptam;! ☎0760.941.725 nicoleta@dumbolino.ro

8. **ASISTENT** marketing part-time specialist in retele socializare si HTML; ☎0787.686.096 inaturapreserved@gmail.com

9. **ASISTENTA** Afacerist angajeaza asistenta personala imediat, open, part/ full time. Se ofera salariu atragator, program flexibil. Nu se cere experienta. Nu exista limita de varsta. Accept din orice oras. Rog CV si poze; andreivldu@yahoo.com

10. **ASISTENTA** Businessman tanar, educat, generos, caut asistenta personala, cu / fara experienta, frumoasa, open minded, program flexibil 2-3 ore / saptamana. Detalii si poze pe mail; ☎0721.854.829 sabresclaudiu@yahoo.com

11. **ASISTENTA** cabinet dentar. Cautam colaborare asistenta/ asistent stomatologie, program flexibil cu sau fara experienta, studenta Stomatologie sau la Colegiul de asistenti, **51.859 L;** ☎0722.644.466 adiburca@yahoo.com keepsmiling.ro

12. **ASISTENTA** personala afectuoasa, prezentabila, destinsa, comunicativa, feminina, intensa, pentru lider reprezentanta straina simpatic, amabil si generos. Program flexibil, se spera intr-o colaborare indelungata, **3.600 L/luna;** paul_svasta@yahoo.com

13. **ASISTENTA** personala atragatoare, supla, dezinhibata, cu initiativa, pentru om de afaceri, 39 de ani, cu bun simt, prezentabil si inteligator. Program flexibil

LOCURI DE MUNCĂ

62. **HOSTESS** online, program flexibil ideal pentru studenti. Daca esti o fire sociabila, ambitioasa si cunosti limba engleza, vino la interviu; ☎0740.557.687 www.luxury-studio.ro

63. **INGINER** constructor pentru societate comerciala cu patrimoniu propriu, part time, 4 ore/zi, experienta practica in reparatii, modernizari constructii, instalatii sanitare, electrice, cv la e-mail; ☎0725.580.522 sc_artcoop_sa@yahoo.co.uk

64. **JOB** part time, activitate colaborare, 4 h/zi, activi si pensionari, castig progresiv. Cerem seriozitate. Anuntul este valabil pentru toata tara. Mariana, **500 €;** ☎0744.343.632 hr_aloe@yahoo.com http://oportunitatea.flp.com

65. **JOB. Casting Agency. Daca ai nevoie de un job part time, aveti un copil carismatic, accepta sansa de a intra in lumea televiziunii, modei si publicitatii, inscrie-te gratuit pe site, varste casting 6 luni-75 ani; www.rgbzoomphotography.ro**

66. **JOB. Concept nou in Romania Franciza Cafea Organo Gold Bio Gourmet. Pachet mic= 1.500 L. Sunati numai daca aveti bani pentru investitie si numai daca va pasa de viitorul dvs si de cel al copiilor dvs; ☎0745.018.412**

67. **JOB.** Vino la un coffee club si incepe o afacere cu cafea. Pentru studenti, casnici, pensionari; ☎0745.018.412

68. **LOC** de munca. Ofer o sansa pentru o viata mai buna, pensionari si militari, Stanescu; ☎0745.069.741/ 0723.331.921

69. **LUCRATOR** tipografie. Urgent finisare, legare, lipire manuala, diferte materiale din hratie cartoane. Indemanare domiciliu stabil in zona Lacul Tei sector 2. Dexteritate, persoane tinere, studii medii. **10 L/ ora;** ☎0723.195.076 job@ighi.ro www.ighi.ro

70. **MENAJ .** Cautam doamna cu experienta pentru menaj afterschool, zona Trapezului, L-V, **1.000 L;** ☎0732.492.836

71. **MENAJERA** birouri, zona Casa Presei. Program 18:00-21:00 de luni pana vineri. Persoanele interesate sunt rugate sa apeleze la numarul din anunt; ☎0786.409.000 alina.popescu@provorbas.com www.provorbas.com

72. **MENAJERA** cautam pentru angajare in conditii foarte avantajoase. Program 4 ore, la sediu de birouri langa metrou Pipera; ☎021.233.80.75

73. **MENAJERA** cu experienta si recomandari, 5 ore / zi, 1 zi / saptamana in zona Militari / Veteranilor pt. ap. 3 camere. Ofer 50 lei/ sedinta, **200 L/ luna;** ☎0724.274.888

74. **MENAJERA** cu permis auto, nefumatoare, fara obligatii, trei zile saptamanal, in Stirbei Voda; ☎0722.444.564/ 021.434.42.69

75. **MENAJERA** pentru societate; ☎0799.186.446

76. **MENAJERA,** domn singur caut doamna pentru ajutor menaj, o data pe saptamana. Eventual ofer si gazduire; ☎0799.184.427

77. **MENAJERA,** o zi pe saptamana, la domiciliul unui domn de 49 de ani; ☎0720.349.905

78. **OM** de afaceri scandinav ofer colaborare foarte avantajoasa unei doamne discrete, open minded, ideal din provincie, casatorita. Detin firma import- export. Rog descriere, foto recente, motivatie, seriozitate. Exclus escorte, **400 L/zi;** alexandredier8190@gmail.com

79. **OPERATOR** PC, pentru societate, limba engleza avansat, photoshop, outlook program 16.30- 22.30; ☎0799.186.446

80. **OPERATOR** PC, vorbitor limba germana avansat pentru societate; ☎0799.186.446

81. **PENSIONAR** cauta doamna pentru masaj de relaxare la domiciliul meu, **50 L/ora;** ☎0761.444.394/ 0726.342.814

82. **PERSOANE** active, cautam pentru castiguri suplimentare cu program flexibil. Oanta; ☎021.310.88.28/ 0766.298.789

83. **PERSOANE** motivate (3) pentru un venit suplimentar, activi si pensionari; Doina- 0769.009.674/ 0758.416.929; Stanescu- 0724.225.047;

84. **PERSOANE,** studii piata, proiecte flexibile, pt. persoane salariate efectuate la actualul loc de munca, **800 L;** ☎0733.435.328/ 0769.498.710/ 0733.435.328

85. **PERSONAL** curatenie sediu birouri, program part-time, contract de munca. Programare telefonica pentru intervilu luni-vineri, intre orele 09:00-17:30; ☎0771.305.132/ 031.431.35.74 office@feqs.ro www.feqs.ro

86. **PERSONAL** curatenie, doamne pentru curatenie la birouri cu program de lucru de 3-4 ore dimineata, in Bucuresti. Seriozitatea, punctualitatea si bunul simt trebuie sa va caracterizeze. Cu contract de munca, ☎0733.221.286

87. **PROGRAMATOR** cunostinte avansate in baze de date, **500 €;** ☎0722.345.654

88. **RECEPTIONER** pentru o pensiune de 8 camere, cunoştinta limbi engleze mediu Pensiunea se afla Regina Maria (Fostu euro bingo), **1 L;** ☎0728.991.697 valentinasipu@yahoo.com

89. **REPREZENTANT** Avon. Vino in echipa mea de reprezentanti si beneficiezi de urmatoarele avantaje:discount intre 15-40% din valoarea comenzii, cursuri gratuite B&B si cadouri motivationaleLivrarea comenzilor in 48 de ore; ☎0732.113.227 andy_allia@yahoo.com

90. **SECRETARA** (asistenta) personala pentru Rm. Valcea, dispusa la deplasari frecvente in tara si (mai rar) in strainatate, 1.500 - 2.000 Ron. Se poate sponsoriza facultate sau postliceala, **2.000 L;** ☎0757.404.228 fargosap@gmail.com

91. **SECRETARA** asistenta personala pentru Ramnicu Valcea, disponibila inclusiv la deplasari frecvente in tara si (mai rar) in strainatate, se poate sponsoriza facultate sau postliceala, **2.000 L/luna;** ☎0757.404.228 fargosap@gmail.com

92. **SHAORMAR pentru Dragonul Rosu, de luni pana sambata 6 ore/zi, prezentabil si serios, salariu foarte bun; ☎0733.153.153**

93. **SOFER** categoria B pt. aprovizionare automate vending; ☎0728.400.002 dinygol@yahoo.co

94. **SOFER** cu masina personala, pentru livrare pizza la domiciliu, in sector 1, program de luni pana vineri 2 ore /zi , salariu 500-800 L, angajam inclusiv pensionari, **800 L;** ☎0799.466.909 stancuflavius80@yahoo.com

95. **SOFER** Drumul Taberei. Angajam sofer din Drumul Taberei neaparat. Program part time- on Call plata/ zi/ ora/ luna, primire marfa grasul.ro comisioane trimite nr. te; CV lavarsta nume experienta; emilherescu@yahoo.com

96. **SPALATOR** vase. Angajam femeie la vase preciputa si in bucatarie, part-time zona Piata Sudului. Pachet salarial de 500 L; ☎0726.328.960 tasty.lunch3003@gmail.com

97. **STUDENTA** cautam pentru asistenta personala si pentru secreteriat mail si messenger, telefon si whatzapp; ☎0726.525.947 bore.bore@yahoo.com

98. **VANZATOR** comercial. Angajez lucrator comercial florarie, zona Aviatiei, experienta este necesara, detalii la numarul de telefon, **1.200 L;** ☎0731.648.335 lorena.bratulea@yahoo.com

19 Locuri de muncă în străinătate

LOCURI DE MUNCĂ

1. **ANGLIA AGENTIA PREMIER VIP ESCORTS DIN ANGLIA, ANGAJEAZA FETE DORITOARE DE CASTIGA SUME MARI DE BANI. AGENTIA NOASTRA ESTE UNA DIN CELE MAI DORITE DE CATRE CLIENTII NOSTRII.RELATII LA TEL: ☎00447778886825 BIANCAPREMIERVIP@GMAIL.COM WWW.PREMIER-VIP.CO.UK**

2. **ANGLIA** Casa privata cauta fete minim 18 ani, cu/ fara experienta pt. escorta, conditii super avantoase, castiguri mari, comision 50%rog seriozitate si discretie. Cazare gratis, Plata zilnic. Contact tel. **10.000 €;** ☎00447967739188 Karlasweet23@yahoo.co.uk

3. **ANGLIA** Casa privata caute fete peste 18 ani pt prestari servicii de escorta. Casa se afla in centru orasului, conditii foarte bune. Cazarea si promovarea pe situri gratis. Rel la whatzup, ☎00447481764116 Angelkatie781@gmail.com

4. **ANGLIA** Caut fete cu aspect fizic placut pentru a lucra ca si escorta in Anglia. Se asigura cazare, 50% comision, plus alte bonusuri, plata la zi, discretie si seriozitate, **5.000 €;** ☎00447442386317 agencyclasic@gmail.com

5. **ANGLIA** Cautam colaborare cu fete dragute pt. escorte service casa privata, camera individuala, plata la zi 50% cerem si oferim seriozitate 100%, ne puteti contacta la nr. 0047459493105 sau whttup, **10.000 €;** ☎0047459493105 roxanaana77@yahoo.co.uk

6. **ANGLIA** Company Clece Care Services angajeaza cu contract permanent pentru Anglia, domeniul ingrijire la domiciliu. Locuri disponibile pentru femei cunoscatoare de engleza nivel mediu si permis categoria B; ☎0774.659.642 cspavel@clececare.co.uk

7. **ANGLIA** Electricieni PV urgent, angajam electricieni pentru constructia unei centrale fotovoltaice in Anglia, conectare invertoare-transformator, conexiuni electrice fibra optica, conexiuni electrice de JT si MT, stringbox; ☎0766.359.346 eliza@vikingrenewable.co.uk www.vikingrenewable.com

8. **ANGLIA** Londra, cautam fete dragute cu varste de peste 18 ani in vederea colaborarii in serviciul de escorta. Ap. privat centru, cazare+ site-uri asigurate. Comision 50%. WhatsApp&Viber- 0743358067. Tel. ☎00447448933793 memeutzu4aik@yahoo.com

9. **ANGLIA** Prestige cauta macelari cu experienta pentru abatoare de porci in Anglia. Transport gratuit de la aeroport, ajutor in obtinerea cazarii, cont bancar si Nino + bonusuri. Pt. mai multe informatii ast. si sms. **3.000 €;** ☎00447496461104 stomovici@prestige-recruitment.com

10. **ANGLIA** recrutam bone, nu se cere limba engleza, experienta sau permis de conducere, insa pot constitui avantaj; ☎0757.390.439 www.gen122.com

11. **ANGLIA** Rent a room to work like an escort to a girl who she is young, smart and nice. For more details you can find out on my phone number: **10.000 €;** ☎00447466234373/ 7466234373 angelahot665@yahoo.com

12. **ANGLIA** Urgent: ingrijitoare copii, engleza mediu, contract minim 6 luni cu drept de prelungire, cazare si masa asigurate, renumeratia incepe de la 800 €/ luna. Plecare imediata, nu se percepe comision; ☎031.100.32.80/ 0774.690.409 office@condorconsulting.ro www.condorconsulting.ro

13. **ANGLIA,** Agency UK Angajam fete tinere cu aspect fizic placut pentru servici de escorta si masaj, varsta minima 18 ani, se ofera cazare, comision 50% plata pe loc, clientela formata, Cerem si oferim seriozitate; ☎00447442209996 make_me_stiff@yahoo.com

14. **ANGLIA,** angajam 50 cameriste, supraveghetoare batrani, menajere Anglia/ Italia. Incepere contract 1 februarie, **1.200 €;** ☎0766.324.944/ 0753.355.882/ 0766.335.593

15. **ANGLIA, BONA INTERN, CASA, MASA, FAMILIE DE ROMANI, CONTRACT; 400 LIRE; ☎0758.647.689**

16. **ANGLIA,** casa privata cauta fete minim 18 ani cu sau fara experienta pentru escorta. Plata zilnic, cazare gratis, pentru mai multe detail la tel sau whatsapp; **5.000 €;** ☎00447424338513 andreeaa1615@gmail.com

17. **ANGLIA,** casa privata, angajez fete pentru casa privata in UK clientela formata, comision 50 %, fara intermediari, plata zilnica, aspect fizic placut, minim 18 ani, asigur Cazare contact WhatsApp; ☎00447448492789

18. **ANGLIA,** casa private cauta fete minim 18 ani cu sau fara experienta pentru escorta. Plata zilnic, cazare gratis, pentru mai multe detail la tel sau whatsapp; ☎0766.897.696

19. **ANGLIA,** caut o fata serioasa, in vederea colaborarii ca dama de companie camera individuala. Se asigura cazare, 50%, plata zilnica castigiuri intre 300-600 pe zi. Cer si ofer seriozitate, tel:+447459390676 whatsap, **6.000 €;** ☎07459390676 sofya.coolescort@hotmail.com

20. **ANGLIA,** escort. Vrei un job rentabil, esti majora si responsabila, suna si vei avea contract avantajos; ☎0737.127.982

21. **ANGLIA,** escorte lux. Casa privata cauta tinere minim 18 ani cu sau fara experienta pentru escorta, com. 50 %, cazare gratuita, nu se cere limba engleza, cer si ofer seriozitate castig minim 4.000 €, detalii tel., **4.000 €;** ☎0765.482.539 andrei_tek@yahoo.com

22. **ANGLIA,** escorte lux. Casa privata cauta tinere minim 18 ani cu sau fara experienta pentru escorta, com. 50 %, cazare gratuita, nu se cere limba engleza, cer si ofer seriozitate castig minim 4.000 €, detalii tel., **4.000 €;** ☎0765.482.539 andrei_tek@yahoo.com

23. **ANGLIA,** fete pt. escort si masaj, peste 18 ani, cu/faraÅ¡ experienta. Transport, cazare, consumabile incluse. Program la ,alegere, casA™tiguri substantÅ·ialE+bonusuri, comision 50%, **6.000 €;** ☎07415890544 massage_escort1@yahoo.com

24. **ANGLIA,** Londra Escort. Cautam colaborare cu fete dragute, casa privata camera individuala plata la zi 50% castiguri intre 300-600 pe zi cerem si oferim seriozitate, ne puteti gasi pe Viber; ☎07403563722 escortuk2888@yahoo.com

25. **ANGLIA,** Londra Escort. Cautam colaborare cu fete dragute, casa privata camera individuala plata la zi 50% castiguri intre 300-600 pe zi cerem si oferim seriozitate; ☎07403563722 escortuk2888@yahoo.com

Deutsches Unternehmen sucht neue Bahnarbeiter fuer die Staedte: Stuttgart, Mannheim, Karlsruhe und Kassel.

Was wir bieten:
- Schulung;
- Lohn waehrend der Schulung (1600 Brutto);
- Stundennlohn nach der Schulung;
- Unterkunft.

Was wir suchen:
- Seriöse Maenner zwischen 18 und 55 Jahre;
- deutsch sprechende Männer;

Infos unter: 0740.022.410 oder. Lebenslauf schicken auf die E-mail - Adresse: personalserviceeurope@gmail.com

26. **ANGLIA,** Londra, apartament pv, caut o fata serioasa, lb engleza, min 20 ani in vederea colaborarii ca dama de companie.Se asigura cazare, 50%, plata zilnica. Cer si ofer seriozitate. tel. sau whatssap; ☎00447511474930 super.girl987@yahoo.co.uk

27. **ANGLIA,** Londra, casa privata, cautam tinere 18+ pentru escorta. Clientela este selecta, preturile sunt atractive, casa este foarte curata. Mai multe detalii pe Viber sau WhatsApp; ☎00447539671202 absolute.hot.escort@gmail.com

28. **ANGLIA,** Londra, cautam fete dragute cu varste de peste 18ani in vederea colaborarii in serviciul de escorta. Ap. privat centru, cazare+site-uri asigurate. Comision 50%. WhatsApp&Viber-0743358067. Tel- 00447448933793, ☎00447448933793 memeutzu4aik@yahoo.com

29. **ANGLIA,** Londra, urgent, angajam fete tinere 18+ pentru servicii de escorta. Casa privata. Castiguri foarte substantiale. Oferim si cerem seriozitate. Detalii pe mail, telefon, Viber, WhatsApp etc., ☎00447402447210 claudialove29@gmail.com

30. **ANGLIA,** Londra, urgent, angajam fete tinere 18+ pentru servicii de escorta. Casa privata. Castiguri foarte substantiale. Oferim si cerem seriozitate. Detalii pe mail, telefon, Viber, WhatsApp etc; ☎00447402447210 claudialove29@gmail.com

31. **ANGLIA,** Londra, urgent, angajam fete tinere 18+ pentru servicii de escorta. Casa privata. Castiguri foarte substantiale. Oferim si cerem seriozitate. Detalii pe mail, telefon, Viber, WhatsApp etc; ☎00447402447210 claudialove29@gmail.com

32. **ANGLIA,** Londra, urgent, angajam fete tinere 18+ pentru servicii de escorta. Casa privata. Castiguri foarte substantiale. Oferim si cerem seriozitate. Detalii pe mail, telefon, Viber, WhatsApp etc; ☎00447402447210 claudialove29@gmail.com

33. **ANGLIA,** Londra, urgent- locuri disponibile cautam domnisoare- doamne (dame de companie) cu aspect fizic placut, cu sau fara experienta, varste de peste 18 ani, in vederea colaborarii pentru serviciul de escorta. Comision 50-60 %. Castiguri cuprinse intre 5.000- 10.000 euro. Se asigura transport si cazare gratuite, site-uri cu reclama gratuita si clientela formata in ani. Relatii la tel. Mirela, **8.000 €;** ☎0724.171.393/ 00447459073188

34. **ANGLIA,** Londra. Angajam fete 18+ pentru escorta. Casa privata, castiguri substantiale. Plata se face in fiecare zi. Detalii pe Viber/Whatsapp sau la telefon. Oferim si cerem seriozitate. ☎00447402447210 escortjobs2014@yahoo.co.uk

35. **ATHENS** Escort Agency cauta fete frumoase aspect fizic placut, part time 10 zile poti face minim 3.000 €. Full time 30 zile poti face 8.000 € minim, yahoo id athenseliteescort, Kostas, whatsapp&viber, **8.000 €;** ☎00306948057551 info@spice-models.com www.spice-models.com

36. **AUSTRIA** - Linz, club de noapte exclusiv cauta fete cu varsta minim 18, aspect fizic placut, cu sau fara experienta, limbi vorbitoare: engleza sau germana. Venituri intre 5.000-7.000 €/luna. Cazarea este asigurata. Relatii la tel.; ☎00437329426 66 info@pascha-linz.at www.pascha-linz.at

37. **AUSTRIA,** Casa Privata Laufhaus 182 angajeaza fete dragute cu aspect fizic placut, posibilitati de castig intre 3.000 si 10.000 €/luna. Oferim siguranta, rugam seriozitate, ne puteti da chiar si beep sau mesaj si va contactam noi, **10.000 €;** ☎00436648872880 office@lh182.at www.lh182.at

38. **AUSTRIA,** Club select de noapte Carisma, cauta fete minim 18 ani, venituri intre 5.000- 10.000 €/ luna. Nu suntem AgenÃ¢ie. Cheltuielile de calatorie le platim noi pentru tine. Cazarea este asigurata. Plata se face zilnic. Trimite-ne un sms si te sunam inapoi sau viziteaza-ne site-urile. Acum ne gasesti si pe Facebook: Cristina Carisma, id-ul de mess: carisma_bar; ☎00436605117449 cristina@carisma.at www.carisma-bar.at/ www.peepshowgraz.at/www.guckloch.at

39. **AUSTRIA,** Germania, fete cu aspect fizic placut pt. casa privata, castiguri substantiale si seriozitate. Detalii direct pe Whatss Up 00491774060865; ☎00491774060865

40. **BELGIA** -vitrina fete min 18 ani, aspect fizic foarte placut pt lucru in vitrina belgia,media de incasari 500 € /zi, cazare gratuita, comision 50%, transport gratuit. preturi mari si clienti multi; ☎0032475507180

41. BELGIA agajam, domnisoare cu aspect fizic placut pentru companie intima clietela formata comision de pana la 70% se asigura cazare si trasport pentru mai multe detali la tel sau vaiber, oferim seriozitate; ☎0032466374833

42. BELGIA Casa privata cauta domnisoare cu varsta minima 18 ani, pentru colaborare, comision de 50% se asigura cazare si trasport, aspect fizic placut, pentru mai multe detalii la tel sau Viber; plecari rapide ☎0032465795085

43. BELGIA Casa privata cauta domnisoare cu varsta minima 18 ani, pentru colaborare, comision de 50% se asigura cazare si trasport, aspect fizic placut, pentru mai multe detalii la tel sau Viber; plecari rapide ☎0032465795085

44. BELGIA Casa privata cauta domnisoare cu varsta minima 18 ani, pentru colaborare, comision de 50% se asigura cazare si trasport, aspect fizic placut, pentru mai multe detalii la tel sau Viber; plecari rapide ☎0032465795085

45. **BELGIA** Casa privata cauta domnisoare cu varsta minima 18 ani, pentru colaborare, comision de 50% se asigura cazare si trasport, aspect fizic placut, pentru mai multe detalii la tel sau Viber; plecari rapide ☎0032465795085

46. **BELGIA** Casa privata cauta domnisoare cu varsta minima 18 ani, pentru colaborare, comision de 50% se asigura cazare si trasport, aspect fizic placut, pentru mai multe detalii la tel sau Viber; plecari rapide; ☎0032465795085

47. BELGIA Casa privata cauta domnisoare cu varsta minima 18 ani, pentru colaborare, comision de 50% se asigura cazare si trasport, aspect fizic placut, pentru mai multe detalii la tel sau Viber; plecari rapide; ☎0032465795085

48. BELGIA Casa privata cauta domnisoare cu varsta minima 18 ani, pentru colaborare, comision de 50% se asigura cazare si trasport, aspect fizic placut, pentru mai multe detalii la tel sau Viber; plecari rapide; ☎0032465795085

49. BELGIA Casa privata cauta domnisoare cu varsta minima 18 ani, pentru colaborare, comision de 50% se asigura cazare si trasport, aspect fizic placut, pentru mai multe detalii la tel sau Viber; plecari rapide; ☎0032465795085

50. **BELGIA** deveniti animatoare de bar, maseuze si dansatoare de bar in Belgia. Cheltuieli din transport platite in avans, cazare gratuita. Oferta reala, 100% legala, **4.000 €/luna;** ☎0032493555160 www.belgiumgoodjob.com

51. **BELGIA** Domnisoare cu astept fizic placut, min. 18 ani, cazare inclusa, transport inclus, casa privata cu portofoliu mare de clienti, preturi de escort mari, foarte mult de lucru, cerem seriozitate. Tel/ WhatsApp; ☎0032475507180

52. **BELGIA** Escorte. Fete minim 18 ani, casa privata, super promovare, cazare gratuita, cele mai atractive preturi, regim de munca flexibil,100% legal, contract de munca, asigurari medicale. Detalii pe WhatsApp; ☎0032475507180

53. **BELGIA** si Luxemburg agajam domnisoare cu aspect fizic placut pentru companie intima clietela formata comision de pana la 70% se asigura cazare si trasport pentru mai multe detali la tel sau vaiber, oferim seriozitate; ☎0032466374833

54. **BELGIA,** cautam fete min. 18 ani, aspect fizic placut pt activitatea de escort si dama de companie intr-un bar select, preturi de escort mari,comision 50%,cazare gratuita, transport gratuit. Legal 100%. Whatsapp, **10.000 €/luna;** ☎0032475507180

55. **DUBAI** Qatar, Emirate. Casa privata, cautam fete pentru colaborare. Varsta min 18 ani, pentru masaj erotic, aspect fizic placut, clientela formata cazare asigurată. Castiguri intre 15.000-30.000 €, **30.000 €/Luna;** ☎0765.989.958 antonio.sobranie@gmail.com

56. **DUBAI,** angajam urgent: lacatus, electrician, frigotehnist si sudor pentru Dubai. Detalii tel./ site; ☎031.805.92.70/ 0737.512.699 www.m-maerojob.ro

57. **DUBAI,** cautam escorte cu sau fara experienta in apartamente private, 50% din castiguri, pasaport valabil pe 5 ani. Cunostinte Ib. engleza. Poze pe emailsau whatsaap, **15.000 €;** ☎0097338300739 sandraiubita92@gmail.com

58. **ELVETIA** - Club Imperium ofera acum tinerelor dame de companie, dornice de castiguri substantiale, posibilitatea de a lucra intr-un ambient luxos si profesionist. Oferim permis legal de munca, cazare gratuita in camere individuale, 60% din venituri, procent din consumatie. Nu este necesara experienta anterioara. Pentru mai multe detalii, apel, beep, sms, e-mail, informatii in limba romana; ☎0763.617.284/ 0041796454360 info@club-imperium.ch www.club-imperium.ch

59. ELVETIA - Relax Club angajeaza fete 18 +, cu aspect fizic placut, ca dame de companie. Limba straina constituie un avantaj. Asiguram transport si 60% din venituri. Castiguri reale minim 12.000 €; ☎0041767644454 info@relaxclub.ch www.relaxclub.ch

60. ELVETIA Club Soprano, cautam doar fete prietenoase, naturale, care au placerea de a satisface si de a castiga multi bani. Trebuie sa ai varsta peste 18 ani, trebuie sa ai mintea deschisa, si frumoasa; ☎0041766136666/ 0041433445506 contact@soprano.club.ch www.soprano-club.ch

61. ELVETIA Le Rouge angajeaza fete dragute cu aspect fizic placut ca dame de companie. Castiguri reale 10.000- 15.000 €/ luna. Asiguram cazare. Pt. mai multe detalii ne puteti contacta prin beep, e-mail, 14; ☎0041762064337 info@le-rouge.ch www.le-rouge.ch

62. **ELVETIA** Studio de lux, bordel in regiunea Zurich cauta femei de 18 ani si mai in varsta. Va oferim: venituri mari, mod de viata, o multime de clienti. Engleza sau germana este o necesitate. WhatsApp / e-mail, **15.000 €/ luna;** ☎0041774542772/ 0041797906700 job@studio1001.ch http://www.studio1001.ch

ullrich Gruppe
www.ullrich-gruppe.de
Firma germana cu sediul in 34260 Kaufungen
ANGAJAM SOFERI TIR PROFESIONISTI
CAT. C+E · ADR
pentru transporturi de marfa (prelata) pe teritoriul Germaniei
Contractul se incheie pe Germania • dispecerat in romana
Aplicati prin e-mail cu CV si copii dupa permise:
bewerbung@ullrich-gruppe.de
Aflati mai multe: 0049 (0) 56059488704

NIGHT-CLUB DE LUX EXTRAVAGANT DÜSSELDORF-GERMANIA CAUTĂ FETE 18+ CU ASPECT FIZIC PLĂCUT. CÂŞTIG MINIM LUNAR GARANTAT 7.000 EURO ASIGURĂM CAZARE, TRANSPORT 0049/173.88.31.958; 0799.223.775

63. ELVETIA, BEST PRIVAT XL MONEY FOR XS GIRLS, WE ARE LOOKING FOR BLOND GIRLS WHO LIKE TO WORK IN OUR PRIVAT STUDIOS, YOU SHOULD SPEAK ENGLISH HIGH INCOME 3.000 - 5.000 € PER WEEK, LEGALITY COMFO; ☎0041762211818 GLAMOUR18@BLUEWIN.CH

64. ELVETIA, BEST PRIVAT XL MONEY FOR XS GIRLS, WE ARE LOOKING FOR BLOND GIRLS WHO LIKE TO WORK IN OUR PRIVAT STUDIOS, YOU SHOULD SPEAK ENGLISH HIGH INCOME 3.000 - 5.000 € PER WEEK, LEGALITY COMFO; ☎0041762211818 GLAMOUR18@BLUEWIN.CH

65. ELVETIA, BEST PRIVAT XL MONEY WE ARE LOOKING FOR BLOND GIRLS UP TO 28YWHO LIKE TO WORK IN OUR STUDIOS (3), YOU SHOULD SPEAK ENGLISH ! HIGH INCOME 12 000 -18000 MONTHLY, COMFORT; ☎0041762211818 GLAMOUR18@BLUEWIN.CH

66. **ELVETIA,** cautam tot timpul fete dragute, sociabile care stiu ca seriozitatea in aceasta meserie este atuul care conduce catre succes. Iti oferim sprijin inca de la inceput. Telefon sau Whatsapp; ☎0041767603670 cioclioina692008@yahoo.com clubprincess.ch

67. **ELVETIA,** Cautam tot timpul fete dragute, sociabile care stiu ca seriozitatea in aceasta meserie este atuul care conduce catre succes. Iti oferim sprijin inca de la inceput. Telefon sau Whatsapp; ☎0041767603670 cioclioina692008@yahoo.com clubprincess.ch

PROMEDICA24
Avem grijă de oameni!
Ai nevoie urgent de un job?
Lucrează în Germania ca îngrijitor/-oare persoane vârstnice
GARANTĂM:
• Colaborare legală
• Salariu atractiv
• Fără comisioane!
Sună acum la 0316 301 555.
Anunţ valabil în toată ţara. L-V: 9-17

68. **ELVETIA,** Club Princess cauta fete 18+ pentru companie intima si consumatie in bar, plata zilnic, contract de munca si un ambient placut. Castiguri foarte mari pana la, **20.000 €;** ☎0041767603670 cioclioina692008@yahoo.com

69. **ELVETIA,** Club Princess cauta fete 18+ pentru companie intima si consumatie in bar, plata zilnic, contract de munca si un ambient placut. Castiguri foarte mari pana la, **20.000 €;** ☎0041767603670 cioclioina692008@yahoo.com

70. **ELVETIA,** Club Princess cauta fete 18+ pentru companie intima si consumatie in bar, plata zilnic, contract de munca si un ambient placut. Castiguri foarte mari pana la, **20.000 €;** ☎0041767603670 cioclioina692008@yahoo.com

71. **ELVETIA,** Le Rouge angajeaza fete dragute cu aspect fizic placut ca dame de companie. Asiguram cazare. Castiguri reale 10.000- 15.000 €/luna. Raspundem la beep, sms, e-mail, vorbim romaneste; ☎0041762064337 info@le-rouge.ch www.le-rouge.ch

72. **ELVETIA,** Studio Club Relax angajeaza legal, cu acte, fete dragute, prezentabile, cu aspect fizic placut. Asiguram transport si 60% din venituri. Pt. mai multe detalii beep, sms, e-mail. Castiguri reale minim, **12.000 €;** ☎0041762064337 info@clubrelax.ch www.clubrelax.ch

73. **ELVETIA,** Studio Club Relax I angajeaza legal, cu acte, fete 18 + dragute, prezentabile, cu aspect fizic placut. Asiguram transport si 60% din venituri. Raspundem la beep, sms, e-mail, vorbim romaneste. Castiguri reale minim **12.000 €;** ☎0041762064337 info@clubrelax.ch www.clubrelax.ch

74. **ELVETIA,** Studio Club Relax II angajeaza legal, cu acte, fete 18 + dragute, prezentabile, cu aspect fizic placut. Asiguram transport si 60% din venituri. Raspundem la beep, sms, e-mail, vorbim romaneste. Castiguri reale minim **12.000 €;** ☎0041762064337 info@clubrelax.ch www.clubrelax.ch

75. **EMIRATELE** Arabe caut fete serioase, voluptoase, dornice de venituri mari si clientela deosebita. Daca te-ai saturat de preturi mici si vrei castiguri mari in scurt timp acum e momentul. Rasp. la email si Whats, **10.000 €;** ☎0097335377174 vipgirldubai@yahoo.com

76. **EMIRATELE** Arabe caut fete serioase, voluptoase, dornice de venituri mari si clientela deosebita. Daca te-ai saturat de preturi mici si vrei castiguri mari in scurt timp acum e momentul. Rasp. la email si Whats, **10.000 €;** ☎0097335377174 vipgirldubai@yahoo.com

77. **FRANTA** si Luxemburg agajam domnisoare cu aspect fizic placut pentru companie intima clietela formata comision de pana la 70% se asigura cazare si trasport pentru mai multe detali la tel sau vaiber, oferim seriozitate; ☎0032466374833

78. **FRANTA,** A&D cauta tinere peste 18 ani, inteligente si comunicative, cu aspect fizic placut. Asiguram transport si cazare gratuit, castiguri atractive in functie de performata si servicii. Detalii website: **10.000 €;** ☎0033605911504 contact@angelsanddevils.ro www.angelsanddevils.ro

79. **FRANTA,** Belgia, Germania, Anglia, Israel, contracte de munca, constructii- calificati, necalificati, activitati casnice, cuplu, femei, barbati, regim hotelier; ☎0762.099.505

FIRMĂ ROMÂNO-GERMANĂ
CU SEDIUL ÎN TIMIŞOARA, ANGAJEAZĂ PENTRU MUNCĂ ÎN GERMANIA
PERSONAL CU EXPERIENŢĂ ÎN TRANŞARE VITĂ ŞI PORC
SE OFERĂ SALARIU MOTIVANT
Cunoştinţele de limba germană constituie un avantaj.
Contact: 0726.100.715; 9.00 - 16.30

80. **FRANTA,** cautam colaborare cu fete tinere, minim 18 ani, aspect fizic placut pentru masaj erotic, dame de companie, venituri minime 10.000 euro. Pentru mai multe detalii +40722448026 (Whatsapp, Viber), **12.000 €;** ☎0722.448.026 top_escorts@yahoo.ro

81. **FRANTA, cautam escavatoristi tineri cu experienta si imaginatie pentru peisagistica in sudul Franteei, limba obligatorie franceza sau engleza; ☎0755.399.238 construction.assistance.fr@gmail.com**

82. **FRANTA,** muncitori policalificati in constructii, seriosi, motivati, ne fumatori. Masa si casa asigurata. Intre 700-1.000 € in functie de competente. Jmecheri, mincinosi, puturosi si alcoolisti sa se abtina, ☎0033624035282 aureliasandu50@yahoo.fr

83. **GERMANIA** - Deutsches Unternehmen sucht neue Bahnarbeiter fuer die Staedte: Stuttgart, Mannheim, Karlsruhe und Kassel. Was wir bieten: Schulung; Lohn waehrend der Schulung (1600 € brutto); Studennlohn nach der Schulung; Unterkunft. Was wir suchen: seriose Maenner zwischen 18 und 55 Jahre; deutsch sprechende Manner; Infos unter: 0740.022.410 oder. Lebenslauf schicken auf die e-mail - adresse: ☎0740.022.410 personalserviceeurope@gmail.com

84. **GERMANIA** angajam maseuze cu sau fara experienta, varsta +18, zona Frankfurt, conditii deosebite, lux, plata zilnic. ☎004915783064931 klauspaul1809@gmail.com

85. **GERMANIA,** Ai nevoie urgent de un job? Lucreaza in Germania ca Ingrijitor/ oare persoane varstnice. Garantam: colaborare legala, salariu atractiv, fara comisioane.Promedica 24. Avem grija de oameni. Anunt valabil in toata tara, L-V: 9.00-17.00. Suna acum la tel.; ☎031.630.15.55 www.promedica24.ro

86. **GERMANIA,** angajam soferi profesionisti tir. Cerinte: permis conducere cat. C E- obligatoriu, atestat profesional pentru transport marfa (ADR)- obligatoriu, card digital tahograf- obligatoriu, experienta ca sofer de tir (min. 3 luni international). Conditii de lucru: program de lucru legal, cu respectarea timpilor de odihna si conducere, curse numai pe teritoriul Germaniei (pe prelata), camioane noi Renault T, dispecerat in romana, contract pe Germania, asigurare sociala si medicala (familiala) in Germania, sistem de lucru flexibil. Va rugam aplicati prin completarea formularului urmator. Nu uitati sa atasati copiile dupa permise si atestate: https://www.cognitoforms.com/ullrichgruppe/cereredeangajaresoferiprofesionistifisapersonala. Pentru mai multe detalii ne puteti contacta prin email; ☎0049(0)56059488704 bewerbung@ullrich-gruppe.de www.ullrich-gruppe.de

87. **GERMANIA,** angajez topometrist, dulgheri si macaragi (macara turn) pentru Germania (Berlin si Hamburg) cu plecare in Martie. Oferim si cerem seriozitate, mai multe detalii telefonic; ☎0767.399.055 Ranzburg_adrian@yahoo.com

88. **GERMANIA,** angajm soferi, contract munca, cu experienta, cunostinte minime de limba germana sau engleza, contact, Victor, salariu **2.000 €;** ☎00491722139257

89. **GERMANIA,** casa privata, caut fete pentru companie intima, plata zilnic, cazare gratuita. Adriana; ☎0760.700.651

90. GERMANIA, cautam soferi cat. C, E, angajare prin firma germana, salariu incepand cu 1.800 €/ luna, brut + diurne. Se cere experienta in domeniu 40 t si cunostinte Ib. germana, nu se percep taxe sau comisioane; ☎004936776674309 katbs@web.de

91. **GERMANIA,** de lucru ca un maseur erotic in Munchen, Germania. Salariul de 7.000 €, cazare este disponibil. Program de lucru flexibil. Fericit mesaj. **7.000 €;** ☎0034654433008 nicolasdrago31@gmail.com

92. **GERMANIA,** fete cu aspect fizic placut, castigul este de 50% plus extra pt. fata, plecari imediate. Cer seriozitate si poze recente, detalii whatss up 004917662958030, **10.000 €;** ☎015776142108/ 004915776142108 annabogza@gmx.de

93. **GERMANIA,** fete cu aspect fizic placut, castigul este de 50% plus extra pt. fata, plecari imediate. Cer seriozitate si poze recente, detalii whatss up 004917662958030, **10.000 €;** ☎015776142108/ 004915776142108 annabogza@gmx.de

94. **GERMANIA,** fete cu aspect fizic placut, castigul este de 50% plus extra pt. fata, plec

LOCURI DE MUNCĂ

★★★★★★★★★★★★★★★★★★★★

99. **GERMANIA. DANSATOARE, HOSTESS CLUB CASA PAULA SAARBRUCKEN GERMANIA, CAUTA FETE CU ASPECT FIZIC PLACUT, CARE DORESC SA MUNCEASCA IN CASA PRIVATA DE LUX. CASTIGURI ZILNICE FOARTE BUNE. CAZARE GRATUITA. LUNAR POTI AJUNGE LA 8.000 €; ☎004917661693989 KRAMPERTP@YAHOO.DE WWW.CASA-PAULA.COM**

★★★★★★★★★★★★★★★★★★★★

101. **GERMANIA.** Firma romano- germana cu sediul in Timisoara, angajeaza pentru munca in Germania personal cu experienta in transare vita si porc. Se ofera salariu motivant. Cunostintele de limba germana constituie un avantaj. Contact tel. 9.00 - 16.30; ☎0726.100.715

102. **GERMANIA.** Night-Club de lux extravagant in Dusseldorf - Germania cauta fete 18+ cu aspect fizic placut. Castig minim lunar garantat 7.000 €. Asiguram cazare, transport; ☎0799.223.775/ 00491738831958

103. **GERMANIA. PROFESOR DE GERMANA, CU DIPLOMA, CU VECHIME MINIM 5 ANI, BINE PLATIT; ☎00491798189840 / 0744.316.908**

104. **GRECIA** personal hotelier. Fara comision, Job Trust cauta personal hotelier hoteluri 4-5 in Grecia: chelneri, cameriste, soferi, securitate si bucatarie, gradinari, receptioneri, animatori, SPA. Contracte 3-8 luni aprilie- octombrie. Asiguram salariu, 3 mese pe zi, cazare, transport. Aplica pe site; www.jobtrust.gr

105. **IRLANDA,** frizeri, cu experienta cu cel putin 5 ani lucrati in frizerie, pentru in Irlanda, salariu lunar de minim, **1.700 €;** ☎00353863570714 leaguebarbers@yahoo.com www.leaguebarbers.ie

107. **ITALIA,** agentie italiana cu sediul in Italia, cauta personal ingrijire batrani, maxima seriozitate; ☎0039342831738

108. **ITALIA,** Roma Escort Agency cauta fete frumoase aspect fizic placut, part time 10 zile poti face minim 3.500 €. Full time 30 zile poti face 8.500 € minim, Stefano, **8.500 €;** ☎0039340/ 1789060 BusinessinRome@Hotmail.com

109. **ITALIA,** sudori in TIG si MIG MAG (Argon si CO2) sudura la teava pe robot si sudori sub strat de flux; ☎00393403965276 desido_hr@yahoo.it

110. **JAPONIA,** Club Karaoke ofera locuri de munca pt. hostess sau dansatoare, salariu 1.500+300 €+bonusuri+ cazare+ transport asigurat, plecare rapida, rog seriozitate, **1.800 €;** ☎0728.445.522 contractejaponia@gmail.com

111. **LONDON,** fete in vederea servciilor de escorta, oferim maxima dicretie si seriozitate. Plata la zi. Cazare si securitate garantat procent de 50%. Mai multe detelli la telefon sau whatssap. Urgent, **1.000 €;** ☎07960489308 Adela.curvy@outlook.com

112. **LONDRA** Casa privata in centrul Londrei cauta fete cu aspect fizic placut 18+ pt companie intima. Castiguri deosebite, cazarea asigurata, plecari imediate. Rasp la tel, mesaj, whatssap, mail etc., **6.000 €;** ☎07492914387 danaoxford7@gmail.com

113. **LONDRA** Escort. Cautam colaboare cu fete cu sau fara experienta, casa privata, camera individuala, plata la zi, castiguri intre 300-600 pe zi, cerem si oferim seriozitate, ne puteti gasi pe whatsapp si viber; ☎07403563722

114. **LONDRA** Fete pt. salon erotic masaj, no sex, professional, organized, legal, discreet. Only serious girls, 50% commission, accommodation, contract; ☎00447444066141 london.tantric@yahoo.com

115. **LONDRA,** Anglia, escort, oferim locuri de munca pt. domnisoare (min. 18), salariu atractiv, se cere un minim de cun. in lb. engleza, se ofera cazare, iar transportu se deconteaza la destinatie. Rog seriozitate;00447459478200 whatsapp ☎00447459478200/ 00447459478200 contact@partygirlescorts.com

116. **LONDRA,** cautam maseuze cu experienta in Anglia (Londra), oferim cazare, transport, asigurare, seriozitate, minim de engleza este obligatorie (exclus sex); ☎00447444066141 london.tantric@yahoo.com

117. **LUXEMBURG** Casa privata vila de lux, conditii f bune de munca, selectam fete minim 18 ani pt. companie intima. Castiguri f bune. Ofer cazare. Ras la nr de whatsapp 0032466144476 sau tel.; ☎0032465466646 luxembourg@yahoo.com

118. **MAREA BRITANIE Agentie escort puncte de lucru in Marea Britanie, max seriozitate, siguranta, organizare, fara intermediari, director marketing Lucretia 38 ani, pentru mai multe inf. prefer whatsapp+447435 383 571. ☎07435383571 escorts_services_job@yahoo.co.uk www.celenisescorts.co.uk**

119. **MAREA BRITANIE,** Agentie escort cu puncte de lucru in Marea Britanie, max seriozitate, siguranta, organizare, fara intermediari, director marketing Lucretia 38 ani, pentru mai multe inf. prefer whatsapp+447435 383 571 ☎07435383571 escorts_services_job@yahoo.co.uk www.celenisescorts.co.uk

120. **MAREA BRITANIE,** agentie escort puncte de lucru in UK, seriozitate, siguranta, organizare, fara intermediari, director marketing Lucretia 38 ani, pentru mai multe inf. prefer whatsapp+447435 383 571, facebook Celenis Esc, ☎07435383571 escorts_services_job@yahoo.co.uk www.celenisescorts.co.uk

121. **MAREA BRITANIE,** agentie escort, puncte de lucru in UK, seriozitate, siguranta, organizare, fara intermediari, director marketing Lucretia 38 ani, pentru mai multe inf. prefer whatsapp+447435 383 57, facebook: job celenis esc, ☎07435383571 escorts_services_job@yahoo.co.uk www.celenisescorts.co.uk

122. **MAREA BRITANIE,** agentie escort, puncte de lucru in UK, seriozitate, siguranta, organizare, fara intermediari, director marketing Lucretia 38, pentru mai multe inf. prefer whatsapp+447435 383 57, facebook: job celenis esc; ☎07435383571 escorts_services_job@yahoo.co.uk www.celenisescorts.co.uk

123. **MEXIC** Agentia Paco recruteaza dansatoare/hostess pentru Mexic, Canada, Africa, Hong Kong, Europa (Luxemburg, Germania, Italia, Elvetia, Austria, Anglia, Belgia, Franta)Contracte legale, salariu 3.000-5.000 €, **5.000 €;** ☎0725.080.214 nicoleta@pacojobs.com www.pacojobs.com

124. **NORVEGIA,** angajam fata pentru restaurant, vorbitoare limba engleza, possesoare carnet auto cat. B. Oferim cazare si masa. Tel./ Norvegia- Romania; ☎004799345632/ 0727.879.623

125. **NORVEGIA,** caut fete min 18 ani dragute, fine care doresc sa lucreze ca si escorte intr-o tara frumoasa si foarte stabila financiar castiguri pana la 10.000 pe luna contact: sms, watssup, **10.000 €/ luna;** ☎004065574687 catalinamanole1@yahoo.com

126. **NORVEGIA,** fete min. 18 ani care doresc sa lucreze ca si escorte in Norvegia, cerinte: dragute, serioase, castiguri pana la 10 -15.000 € sms watssup, **10.000 €/ luna;** ☎004746574687 mirelamanole1@yahoo.com

127. **OLANDA,** fete cu un aspect fizic placut, peste 18 ani pentru un job de escorte in Olanda. Salariu intre 4.000-10.000 €. Incluse bilet avion, casa, masa, sofer personal si promovare; ☎0766.252.596 job.olanda@gmail.com

128. **OLANDA,** macelari. Nu percepem taxe sau comisioane. Oferim cazare si transport. Pentru detalii ne puteti contacta la: **8,50 €;** ☎0723.822.562 cv@t-p-g.eu

129. **SPANIA** Societate din Bucuresti, angajam Sudori CO2 (procedeu 135) si lacatusi confectii metalice, pentru fabrica Spania. Se asigura transport, cazare, masa, asigurare de sanatate si salariu avantajos. Relatii la telefon: ☎0728.872.559/ 0728.834.399

130. **STRAINATATE hostess pentru munca in Belgia, Irlanda, Elvetia. Avion/cazare asigurate. Minim 18 ani, experienta nu este necesara central.brussel@gmail.com**

131. **SUA,** familie sau persoane (posesoare de viza), pentru curatenie rezidentiala in New Jersey/ USA. Oferim cazare, masina si telefon. Salarizare excelenta. Rugam seriozitate; ☎031.810.75.69 janitorialserv@comcast.net

132. **TENERIFE.** Se deschide in curand - night- club, in Tenerife, central cauta fete hostess, sau dansatoare cu experienta sau fara experienta, se castiga de la 200 € la 600 €, se asigura cazare si se deconteaza bilet, **200 €;** ☎0034604199252 tuky_bosss@yahoo.com

133. **UE** Recrutam electricieni constructii civile, lucratori depozite, soferi categ B, C, D, bucatari, ingrijire batrani, in UE, calificati sau cu experienta, contract 1 an, nu percepem comision, plecari rapide; ☎031.100.32.80/ 0774.690.409 office@condorconsulting.ro www.condorconsulting.ro

134. **UK** Bona. Cautam o persoana care sa ne ajute in famile in legatura cu indatoririle parintesti. Solicitam permis de conducere si un nivel minim de engleza. Oferim cazare, masa + 2 x 2 sapt concediu platit /an, **2.500 L/ luna;** marshallproduct@gmail.com

20 Joburi videochat, masaj, adult LOCURI DE MUNCĂ

1. **ABSOLVENTE,** oferim plata la zi si 100 $ bonus de angajare la semnarea contractului de munca. Iti oferim o paleta larga de site-uri si de cel mai bun sistem de bonusare, **4.000 $;** ☎0768.012.232/ 0726.891.019 office.7sins@gmail.com 7evensinsstudio.ro

2. **ABSOLVENTE,** oferim plata la zi si 100 $ bonus de angajare la semnarea contractului de munca. Iti oferim o paleta larga de site-uri si de cel mai bun sistem de bonusare, **4.000 $;** ☎0768.012.232/ 0726.891.019 office.7sins@gmail.com 7evensinsstudio.ro

3. **ABSOLVENTE,** oferim plata la zi si 100 $ bonus de angajare la semnarea contractului de munca. Iti oferim o paleta larga de site-uri si de cel mai bun sistem de bonusare, **4.000 $;** ☎0768.012.232/ 0726.891.019 office.7sins@gmail.com 7evensinsstudio.ro

4. **ABSOLVENTE,** oferim plata la zi si 100 $ bonus de angajare la semnarea contractului de munca. Iti oferim o paleta larga de site-uri si de cel mai bun sistem de bonusare, **4.000 $;** ☎0768.012.232/ 0726.891.019 office.7sins@gmail.com 7evensinsstudio.ro

5. **ABSOLVENTE,** oferim plata la zi si 100 $ bonus de angajare la semnarea contractului de munca. Iti oferim o paleta larga de site-uri si de cel mai bun sistem de bonusare, **4.000 $;** ☎0768.012.232/ 0726.891.019 office.7sins@gmail.com 7evensinsstudio.ro

6. **ABSOLVENTE,** oferim plata la zi si 100 $ bonus de angajare la semnarea contractului de munca. Iti oferim o paleta larga de site-uri si de cel mai bun sistem de bonusare, **4.000 $;** ☎0768.012.232/ 0726.891.019 office.7sins@gmail.com 7evensinsstudio.ro

7. **ABSOLVENTE,** Pink Studio, lucreaza profesional, acasa sau la studio cu doamne, domnisoare fara experienta, se training 24/24. Salariu 500-2.500 $ lunar. Lucram exclusiv de acasa cu procent de 80%, **3.000 $;** ☎0746.620.088 pink_studio1@yahoo.com

8. **ABSOLVENTE,** studente cu sau fara experienta. Training, banii zilnic, legal, central, serios. Cautam tinere inteligente, dragute si ambitioase. Cerem si oferim seriozitate. Confidentialitate si respect. Suna acum, **2.500 $;** ☎0723.644.654 starlightbucuresti@gmail.com www.starlightstudio.ro

9. **ABSOLVENTE,** studente cu sau fara experienta. Training, banii zilnic, legal, central, serios. Cautam tinere inteligente, dragute si ambitioase. Cerem si oferim seriozitate. Confidentialitate si respect. Suna acum, **2.500 $;** ☎0723.644.654 starlightbucuresti@gmail.com www.starlightstudio.ro

10. **ABSOLVENTE,** studente cu sau fara experienta. Training, banii zilnic, legal, central, serios. Cautam tinere inteligente, dragute si ambitioase. Cerem si oferim seriozitate. Confidentialitate si respect. Suna acum, **2.500 $;** ☎0723.644.654 starlightbucuresti@gmail.com www.starlightstudio.ro

11. **ADOLESCENTE,** din luna ianuarie 2016 Art Studio pune la bataie bonusuri in valoare de 2.000 $ plus comisioane cuprinse intre 65% si 75%. Grabeste-te sa prinzi si tu un loc. Be smart. Choose Art, **3.000 $;** ☎0765.328.543 office@artstudiobucuresti.ro www.artstudio-bucuresti.ro

12. **ASISTENTA** personala, doamna/ domnisoara cu/ fara experienta. comunicativa, eleganta, aspect fizic placut, open minded posibilitate deplasari, discreta. Obligatoriu sms cu prezentare; ☎0767.481.005

13. **BAIETI** Cunosti limba engleza si iti place sa socializezi? TeamVisionStudio cauta colaboratori. Intra pe site si programeaza-te la interviu; ☎0746.847.466 chat@teamvisionstudio.ro www.teamvisionstudio.ro

14. **COLABORATOARE,** apartament 2 camere, proprietar, stradal, zona usor accesibila, cu multe puncte de reper, cu vad format in domenii cadi colaboratoare pentru masaj de relaxare, etc., colaborez doar cu persoane serioase, detalii telefonic, ☎0760.990.531

15. **COLEGA** apartament. Servicii masaj. Program la alegere fara alte cheltuieli din partea ta. Locuiesc singura. Nu conteaza aspectul fizic. Varsta minim 18 ani. Cer si ofer seriozitate. Dristor; ☎0762.323.821

16. **COLEGA** de apartament conditii lux, posibilitate cazare pt provincie, aspect placut, sociabila, plata zilnica. Seriozitate. Ma poti suna oricand. Se lucreaza non-stop, program la alegere locatie centrala, **900 L;** ☎0784.516.042

17. **COLEGA** Eu sunt o doamna matura, blonda, eleganta, curata si discreta, singura la mine acasa, Mall Vitan, parcare. Caut o colega serioasa care sa lucreze alaturi de mine, prg: 9:00-20:00. Det., **200 L/ ora;** ☎0730.283.576

18. **COLEGA** Fete pentru masaj, cu/ fara experienta, minim 18 ani, program la alegere si locatie de lux asigurata. Cazare-asigurata . Rog seriozitate si discretie. Pentru mai multe detalii contacteaza-ma, **6.000 €;** ☎0725.458.510

19. **COLEGA** masaj, cauti o locatie in care sa faci bani din prima zi, detin locatie zona Berceni stradal, nu este aglomerat, contacteaza-ma pentru mai multe detalii, discretie maxima. Alexandra, ps. am nr. mmat; ☎0760.500.639

20. **COLEGA** masaj, locatie centrala, banuti se fac, 500-700 L pe zi, program la alegere, pentru mai multe detalii, suna-ma sau lasa-mi sms, non stop, nu deranjezi, **150 L;** ☎0768.521.313

21. **COLEGA** masaj, locatie centrala, banuti se fac, 500-700 lei pe zi, program la alegere, pentru mai multe detalii, suna-ma sau lasa-mi sms, non stop, nu deranjezi, **150 L;** ☎0768.521.313

22. **COLEGA** pentru masaj de relaxare, cu sau fara experienta. Program de zi sau noapte castiguri foarte bune. Cer si ofer max. seriozitate, varsta peste 18 ani, posibil cazare, zona Berceni, venit zilnic, **150 L;** ☎0766.985.141

23. **COLEGA** pentru masaj minim 18 ani, cu sau fara experienta, locatie ok, curatenie, discretie, seriozitate; ☎0736.290.195

24. **COLEGA** pentru masaj, aspect fizic placut cu sau fara experienta, program la alegere, clientela formata, banuti se fac garantat 500- 600 L, pe zi locatie centrala, cer si ofer seriozitate; ☎0761.393.817

25. **COLEGA** pentru masaj, cu/ fara experienta, minim 18 ani, aspect fizic placut, plata zilnic, program la alegere si locatie asigurata. Rog seriozitate si discretie. Pentru mai multe detalii contacteaza-ma; ☎0767.891.802

26. **COLEGA** pentru masaj, locatie de lux centrala (ofer cazare), program flexibil la alegere, clientela formata, pentru mai multe detalii contacteaza-ma. Rog seriozitate. Anda; ☎0765.734.715/ 0767.580.924 goldenangelss2011@yahoo.com

27. **COLEGA** pentru masaj, locatie de lux centrala (ofer cazare), program flexibil la alegere, clientela formata, pentru mai multe detalii contacteaza-ma. Rog seriozitate. Anda; ☎0765.734.715/ 0767.580.924 goldenangelss2011@yahoo.com

28. **COLEGA** pentru masaj, locatie de lux centrala (ofer cazare), program flexibil la alegere, clientela formata, pentru mai multe detalii contacteaza-ma. Rog seriozitate. Anda; ☎0765.734.715/ 0767.580.924 goldenangelss2011@yahoo.com

29. **COLEGA** plata zilnica, castiguri subsantiale, preturi intre 200 L si 400 L, program flexibil, deplasari, zona centrala, clientela formata, cer si ofer seriozitate; ☎0724.154.250 alinaice@yahoo.com

30. **COLEGA** plata zilnica, castiguri subsantiale, preturi intre 200 L si 400 L, program flexibil, deplasari, zona centrala, clientela formata, cer si ofer seriozitate; ☎0724.154.250 alinaice@yahoo.com

31. **COLEGA** plata zilnica, castiguri subsantiale, preturi intre 200 L si 400 L, program flexibil, deplasari, zona centrala, clientela formata, cer si ofer seriozitate; ☎0724.154.250 alinaice@yahoo.com

32. **COLEGA** plata zilnica, castiguri subsantiale, preturi intre 200 L si 400 L, program flexibil, deplasari, zona centrala, clientela formata, cer si ofer seriozitate; ☎0724.154.250 alinaice@yahoo.com

33. **COLEGA** pt masaj cu/fara experienta, draguta, minim 18 ani. Program la alegere, clientela formata, suport publicitar, locatie lux, plata la fiecare client, locatia dispune de firma de paza si protectie detalii la tel., **2000 €;** ☎0737.304.242

34. **COLEGA** pt. masaj. Sunt o fire prietenoasa si responsabila. Suport publicitar individual, etc., non aglomerat, curat, disciplinat, nu intermediari, prog la alegere, cazare pt provincie; ☎0722.144.278

35. **COLEGA** pt. masaj. Sunt o fire prietenoasa si responsabila. Suport publicitar individual, etc., non aglomerat, curat, disciplinat, nu intermediari, prog la alegere, cazare pt provincie; ☎0722.144.278

36. **COLEGA** pt. videochat. Baiat cu experienta, caut partenera pentru a lucra la cuplu la videochat, detin locatie centrala si aparatura necesara. Experienta ta nu este necesara, poti fi si din provincie, **2.000 €;** ☎0763.453.689

37. **COLEGA** shift manager pentru masaj, locatie de lux centrala (ofer cazare), program flexibil la alegere, clientela formata, pentru mai multe detalii contacteaza-ma. Rog seriozitate. Andra ☎0734.153.916 goldenangelss2011@yahoo.com

38. **COLEGA** shift manager pentru masaj, locatie de lux centrala (ofer cazare), program flexibil la alegere, clientela formata, pentru mai multe detalii contacteaza-ma. Rog seriozitate. Andra; ☎0734.153.916 goldenangelss2011@yahoo.com

39. **COLEGA,** Alexandra, 38, 1,70, caut colega pt masaj de relaxare aromatherapy cu/ fara experienta, program la alegere castigur avantajoase, cer si ofer seriozitate, peste 18 ani se ofera cazare detalii la tel. **150 L;** ☎0761.483.809 paula_amet@yahoo.com

40. **COLEGA,** angajam fata pentru postul de maseuza in Bucuresti, Salariu atractiv, bonus. Cazare. Conditii lux. Program la alegere. Mediu de lucru relaxat si distractiv; ☎0725.458.510

41. **COLEGA,** baiat caut pt. a lucra in domeniul videochat la categoria cuplu. Salariu fix 1.500 L sau comision, plata la zi sau la 2 sapt. Nu sunt necesare experienta sau vreo limba straina. Zona Dristor, **1.000 $;** ☎0773.877.205

42. **COLEGA,** baiat caut pt. a lucra in domeniul videochat la categoria cuplu. Salariu fix 1.500 L sau comision, plata la zi sau la 2 sapt. Nu sunt necesare experienta sau vreo limba straina. Zona Dristor, **1.000 $;** ☎0773.877.205

43. **COLEGA,** baiat caut pt. a lucra in domeniul videochat la categoria cuplu. Salariu fix 1.500 L sau comision, plata la zi sau la 2 sapt. Nu sunt necesare experienta sau vreo limba straina. Zona Dristor, **1.000 $;** ☎0773.877.205

44. **COLEGA,** curatenie, conditii lux, posibilitate cazare pt provincie, aspect placut, sociabila, plata zilnica, ma poti suna oricand. Se lucreaza non-stop, program la alegere locatie centrala. Poze locatÂ·ie reale, **900 L;** ☎0784.516.042

45. **COLEGA,** curatÂ·enie, conditii lux, posibilitate cazare pt provincie, aspect placut, sociabila, plata zilnica, ma poti suna oricand. Se lucreaza non-stop, program la alegere locatie centrala, **900 L;** ☎0784.516.042

46. **COLEGA,** daca esti interesata si nu ai un loc de munca, vii din provincie, suna, castig garantat; ☎0768.151.158

47. **COLEGA,** eu sunt o doamna matura, blonda, eleganta, curata si discreta, singura la mine acasa, Mall Vitan, parcare. Caut o colega serioasa care sa lucreze alaturi de mine, prog: 9:00-20:00. Det., **200 L/ ora;** ☎0730.283.576

48. **COLEGA,** pentru masaj cu sau fara experienta, draguta, serioasa, program flexibil, castiguri satisfacatoare locatie asigurata, Zona Dristor. Pt mai multe detalii contacteaza-ma, **100 €;** ☎0725.232.720

49. **COLEGA,** pentru masaj cu sau fara experienta, draguta, serioasa, program flexibil, castiguri satisfacatoare locatie asigurata, Zona Dristor. Rog seriozitate si discretie. Pt mai multe detalii contacteaza-ma, **100 €;** ☎0725.232.720

50. **COLEGA,** pentru masaj cu sau fara experienta, draguta, serioasa. Castiguri avantajoase, locatie asigurata, Zona Dristor. Sunati dupa ora 17:00. Daca nu rasp., lasati mesaj si va sun eu inapoi. Multumesc, **1000 €;** ☎0725.232.720

51. **COLEGA,** pentru masaj cu sau fara experienta, draguta, serioasa. Castiguri avantajoase, locatie asigurata, Zona Dristor. Sunati dupa ora 17:00. Daca nu rasp., lasati mesaj si va sun eu inapoi. Multumesc, **500 L;** ☎0725.232.720

52. **COLEGA,** serioasa si discreta. Pentru mai multe detalii nu ezita sa ma contactezi, zona centrala comision, **3.000 €;** ☎0727.647.040 sexy_mafy@yahoo.com

53. **COLEGE,** caut colege, serioase, peste 18 ani, program de noapte, comision mic. Mai multe detalii la tel. Cer si ofer seriozitate; ☎0767.589.570

54. **CUPLURI** videochat. Oferim: contract munca, salariu fix real+ comisioane, mediu de lucru fara reguli sau amenzi stupide. Siteuri bune, trafic, avansuri, concursuri. Posibilitate plata zilnica. Cazare in vila, **2.000 $;** ☎0746.387.246 office@flirt4fun.eu www.modeleonline.ro

55. **CUPLURI** videochat. Oferim: contract munca, salariu fix real+ comisioane, mediu de lucru fara reguli sau amenzi stupide. Siteuri bune, trafic, avansuri, concursuri. Posibilitate plata zilnica. Cazare in vila, **2.000 $;** ☎0746.387.246 office@flirt4fun.eu www.modeleonline.ro

56. **CUPLURI** videochat. Oferim: contract munca, salariu fix real+ comisioane, mediu de lucru fara reguli sau amenzi stupide. Siteuri bune, trafic, avansuri, concursuri. Posibilitate plata zilnica. Cazare in vila, **2.000 $;** ☎0746.387.246 office@flirt4fun.eu www.modeleonline.ro

57. **CUPLURI** videochat. Oferim: contract munca, salariu fix real+ comisioane, mediu de lucru fara reguli sau amenzi stupide. Siteuri bune, trafic, avansuri, concursuri. Posibilitate plata zilnica. Cazare in vila, **2.000 $;** ☎0746.387.246 office@flirt4fun.eu www.modeleonline.ro

58. **CUPLURI** videochat. Oferim: contract munca, salariu fix real+ comisioane, mediu de lucru fara reguli sau amenzi stupide. Siteuri bune, trafic, avansuri, concursuri. Posibilitate plata zilnica. Cazare in vila, **2.000 $;** ☎0746.387.246 office@flirt4fun.eu www.modeleonline.ro

59. **CUPLURI** videochat. Oferim: contract munca, salariu fix real+ comisioane, mediu de lucru fara reguli sau amenzi stupide. Siteuri bune, trafic, avansuri, concursuri. Posibilitate plata zilnica. Cazare in vila, **2.000 $;** ☎0746.387.246 office@flirt4fun.eu www.modeleonline.ro

60. **CUPLURI** videochat. Oferim: contract munca, salariu fix real+ comisioane, mediu de lucru fara reguli sau amenzi stupide. Siteuri bune, trafic, avansuri, concursuri. Posibilitate plata zilnica. Cazare in vila, **2.000 $;** ☎0746.387.246 office@flirt4fun.eu www.modeleonline.ro

61. **CUPLURI** videochat. Oferim: contract munca, salariu fix real+ comisioane, mediu de lucru fara reguli sau amenzi stupide. Siteuri bune, trafic, avansuri, concursuri. Posibilitate plata zilnica. Cazare in vila, **2.000 $;** ☎0746.387.246 office@flirt4fun.eu www.modeleonline.ro

62. **CUPLURI videochat. Oferim: contract munca, salariu fix real+ comisioane, mediu de lucru fara reguli sau amenzi stupide. Siteuri bune, trafic, avansuri,concursuri. Posibilitate plata zilnica. Cazare in vila, 2.000 $; ☎0746.387.246 office@flirt4fun.eu www.modeleonline.ro**

63. **CUPLURI** videochat. Oferim:contract munca, salariu fix real+ comisioane, mediu de lucru fara reguli sau amenzi stupide. Siteuri bune, trafic, avansuri, concursuri. Posibilitate plata zilnica. Cazare in vila, **2.000 $;** ☎0746.387.246 office@flirt4fun.eu www.modeleonline.ro

64. **CUPLURI,** doamna/ domnisoara cu/ fara experienta, model dezinvolt pentru videochat. Vrei sa fi independenta, alaturate echipei noastre, iti asiguram conditii de lucru exceptionale, bonusuri, training. Plata la zi, **2.000 $;** ☎0760.588.285/ 0737.667.280 newstudiomodels@gmail.com

65. **CUPLURI,** fete pt. videochat lb. engleza nivel mediu. Comision 50-70 %, plata zilnic/ bilunar, locatie in vila, cazare, costumatii, training, promovare, locatii centrale, seriozitate; ☎0760.760.019

66. **CUPLURI,** fete pt. videochat lb. engleza nivel mediu. Comision 50-70 %, plata zilnic/ bilunar, locatie in vila, cazare, costumatii, training, promovare, locatii centrale, seriozitate; ☎0760.760.019

67. **CUPLURI,** fete pt. videochat lb. engleza nivel mediu. Comision 50-70 %, plata zilnic/ bilunar, locatie in vila, cazare, costumatii, training, promovare, locatii centrale, seriozitate; ☎0760.760.019

68. **CUPLURI,** fete pt. videochat lb. engleza nivel mediu. Comision 50-70 %, plata zilnic/ bilunar, locatie in vila, cazare, costumatii, training, promovare, locatii centrale, seriozitate; ☎0760.760.019

69. **CUPLURI,** fete pt. videochat lb. engleza nivel mediu. Comision 50-70 %, plata zilnic/ bilunar, locatie in vila, cazare, costumatii, training, promovare, locatii centrale, seriozitate; ☎0760.760.019

70. **CUPLURI,** fete. Alatura-te echipei noastre pentru sesiuni videoconferinta, plata zilnic, contract de munca, posibilitate cazare, procent pana la 70% sau salariu fix. Abonamente solar, fitness, make-up, **3.000 $;** ☎0799.100.300 dreamstudios20@yahoo.com

71. **CUPLURI,** fete. Alatura-te echipei noastre pentru sesiuni videoconferinta, plata zilnic, contract de munca, posibilitate cazare, procent pana la 70% sau salariu fix. Abonamente solar, fitness, make-up, **3.000 $;** ☎0799.100.300 dreamstudios20@yahoo.com

72. **DANSATOARE,** Night Club Centru Vechi angajam cu plata la zi, venituri substantiale, comision din vanzare. Aspect fizic placut. Detalii la telefon. Program flexibil de noapte; ☎0735.670.108/ 0724.618.784

73. **DOMNISOARE,** cupluri,doamne, cu sau fara experienta. Videochat. Cunoscatori lb.engleza nivel conversational. Poze profil, echipament HD. Minim 18 ani. Locatie centrala. Plata la zi. Comision de pana la 70%. Bonus 200$ **3.000 $;** ☎0760.588.285/ 0737.667.280 newstudiomodels@gmail.com

74. **DOMNISOARE,** Silk Massage angajeaza fete cu/ fara experienta pentru masaj. Rugam seriozitate. Program flexibil: 17-01 sau 22-06, zona Piata Romana. Locatie cunoscuta. Plata in fiecare seara, comision 70%, **3.000 €;** ☎0734.104.227 silkmassage1@yahoo.com www.silkmassage.ro

75. **DOMNISOARE,** Silk Massage angajeaza fete cu/ fara experienta pentru masaj. Rugam seriozitate. Program flexibil: 17-01 sau 22-06, zona Piata Romana. Locatie cunoscuta. Plata in fiecare seara, comision 70%, **3.000 €;** ☎0734.104.227 silkmassage1@yahoo.com www.silkmassage.ro

76. **FATA,** cuplu tanar 19-26, cautam fata cu aspect placut pentru categoria trio, banii la zi. Nu este necesara lb. engleza. Castiguri intre 200-300 $/zi, oferim cazare, fara comision, varsta peste 18 ani, **1.500 $/luna;** ☎0763.198.919

77. **FATA,** cuplu tanar 19-26, cautam fata cu aspect placut pentru categoria trio, banii la zi. Nu este necesara lb. engleza. Castiguri intre 200-300 $/zi, oferim cazare, fara comision, varsta peste 18 ani, **1.500 $/luna;** ☎0763.198.919

78. **FEMEI** cu atitudine pozitiva si open mind de toate varstele +18 pentru petreceri private cu VIP custumers, **1.500 €/luna;** ☎0754.955.791 oscarprestigeinternational@gmail.com

79. **FETE** AllaStudio, locatie centrala angajeaza personal feminin, pentru videoconferinta online, cu sau fara experienta, bonusuri, sedinte foto profesionale, training 24/7, suport tehnic, fumatul permis; ☎0760.575.799/ 0734.320.885 alla.studio.inc@gmail.com www.allastudio.com

80. **FETE** AllaStudio, locatie centrala angajeaza personal feminin, pentru videoconferinta online, cu sau fara experienta, bonusuri, sedinte foto profesionale, training 24/7, suport tehnic, fumatul permis; ☎0760.575.799/ 0734.320.885 alla.studio.inc@gmail.com www.allastudio.com

81. **FETE** conversatii online-videochat. Plata la zi/ saptamanal/ bilunar. Zona Margeanului, la 10 min. de Cora Alexandriei. Program flexibil disponibil in 3 ture, comision fix plus bonusuri de target, **3.000 $;** ☎0743.236.676/ 0754.888.722 starshinestudio@yahoo.com

82. **FETE** cu sau fara experienta minim 18 ani, salariu pana la 500 $ sau procent intre 50-70%, bonus de angajare 500 $, suport 24/24, cazare gratuita, locatie lux ultracentrala, seriozitate, Diamant Studio, **2.000 €;** ☎0725.584.989 office@diamant-studio.ro diamant.studio.ro

83. **FETE** cu sau fara experienta minim 18 ani, salariu pana la 500 $ sau procent intre 50-70%, bonus de angajare 500 $, suport 24/24, cazare gratuita, locatie lux ultracentrala, seriozitate, Diamant Studio, **2.000 €;** ☎0725.584.989 office@diamant-studio.ro diamant.studio.ro

84. **FETE** Diamant studio iti simplifica viata. Angajam fete cu sau fara experinta min 18ani, iti oferim salariu pana la 500$ sau procent intre 50- 70%, bonus de angajare 500$, suport 24/24, cazare gratuita, locatie lux ultracentrala, **2.000 €;** ☎0725.584.989 office@diamant-studio.ro diamant.studio.ro

85. **FETE** dragute cu sau fara experienta pt. filme XXX angajeaza casa de productie filme pt. adulti. Castiguri 2.500- 7.500 euro, plata zilnica. Asiguram cazare pt. provincie; ☎0761.793.773

86. **FETE** masaj erotic. Daca vei deveni un model de masaj vei castiga sume foarte mari de bani, vei avea program flexibil si te vei distra muncind, pentru fetele din provincie se oferasi cazare Program de lucru la alegere; ☎0748.544.077

87. **FETE** min.18 ani pentru videochat. BeYou Studio oferim contract de munca, bonus de angajare+ outfituri cadou, plata zilnic/ bilunar, locatie Pta Universitatii; ☎0763.089.972/ 0730.872.297 office@beyou-studio.ro www.beyou-studio.ro

88. **FETE** min.18 ani pentru videochat. BeYou Studio oferim contract de munca, bonus de angajare+ outfituri cadou, plata zilnic/ bilunar, locatie Pta Universitatii; ☎0763.089.972/ 0730.872.297/ 0766.905.905 office@beyou-studio.ro www.beyou-studio.ro

89. **FETE** min.18 ani pentru videochat. BeYou Studio oferim contract de munca,bonus de angajare+outfituri cadou, plata zilnic/ bilunar, locatie Pta Universitatii; ☎0763.089.972/ 0730.872.297/ 0766.905.905 office@beyou-studio.ro www.beyou-studio.ro

90. **FETE** minim 18 ani pentru Charisma Studio. Cerinte: limba engleza nivel mediu, cu/fara experienta, training, bonusuri sedinte foto, suport tehnic 24/24, comision 60%, plata zilnica, program flexibil, locatii centrale. Hai sa facem bani zambind; ☎0768.660.088/ 0724.112.788 office@charisma-studio.ro www.charisma-studio.ro

91. **FETE** online cu/ fara experienta, salariu fix 500$/com. 50-70% bonus angajare 500$ carte de munca, abonamente solar, fitness, concursuri, premii, excursii, tombole, venituri mari, locatie lux, zona centrala, **2.000 €/luna;** ☎0725.584.989 office@diamant-studio.ro http://diamant-studio.ro

92. **FETE** Salon masaj cu vechime 4 ani, vila lux, clientela formata, comision 50 % fara alte cheltuieli, plata zilnica, program flexibil, posibilitate cazare gratuit. Venituri foarte mari. Urgent, **3.000 €;** ☎0768.855.729 www.exclusivemasaj.ro

93. **FETE** si baieti in industria videochatului, castig garantat minim 1.000 $/luna. Oferim training si asistenta profesionala. Sedinte foto si promovare. Locatii centrale, Royal Studio, **1.000 $;** ☎0770.254.507 luka.royal.std@gmail.com

94. **FETE** si cupluri min. 18 ani cu sau fara experienta pt. conversatii online. Plata la zi sau bilunar, comision (50 %-80 %), bonusuri din studio. Gratis cazare, costumatii, solar, fitness, zona Kaufland Vitan **1.500 $;** ☎0769.881.089/ 0724.997.761

95. **FETE** si cupluri min. 18 ani cu sau fara experienta pt. conversatii online. Plata la zi sau bilunar, comision (50 %-80 %), bonusuri din studio. Gratis cazare, costumatii, solar, fitness, zona Kaufland Vitan, **1.500 $;** ☎0769.881.089/ 0724.997.761

96. **FETE** si cupluri min. 18 ani cu sau fara experienta pt. conversatii online. Plata la zi sau bilunar, comision (50 %-80 %), bonusuri din studio. Gratis cazare, costumatii, solar, fitness, zona Kaufland Vitan, **1.500 $;** ☎0769.881.089/ 0724.997.761

97. **FETE** si cupluri min. 18 ani cu sau fara experienta pt. conversatii online. Plata la zi sau bilunar, comision (50 %-80 %), bonusuri din studio. Gratis cazare, costumatii, solar, fitness, zona Kaufland Vitan, **1.500 $;** ☎0769.881.089/ 0724.997.761

98. **FETE** si cupluri pentru conversatii online in cadrul studiului sau de acasa. Program flexibil, comision 60%, plata la zi. Cerinte: limba engleza nivel mediu. De restul ne ocupam noi; ☎0768.660.088/ 0741.619.429 office@no2studio.ro www.no2studio.ro

99. **FETE** si femei +18 ani, open mind cu atitudine placuta pentru excorting de lux doar vip and foreign corporate customers.Castiguri reale 5.000 € /luna. Promovare si training. Suna acum pt. detalii, **5.000 €/luna;** ☎0754.955.791 oscar

LOCURI DE MUNCĂ

160. **MODELE** online job, studio Spaniol, crezi ca nu te angajeaza nimeni pentru ca esti grasuta, aici e locul tau. Fete slabe si grase, cupluri, etc. Peste 18 ani. Cazare gratis. Bucuresti. Cu/ fara experienta, **3.000 €;** ☎0773.867.635/ 0773.867.652 bucuresti@maletarosastudio.com www.maletarosastudio.com

161. **MODELE** online job, studio Spaniol, crezi ca nu te angajeaza nimeni pentru ca esti grasuta, aici e locul tau. Fete slabe si grase, cupluri, etc. Peste 18 ani. Cazare gratis. Bucuresti. Cu/ fara experienta, **3.000 €;** ☎0773.867.635/ 0773.867.652 bucuresti@maletarosastudio.com www.maletarosastudio.com

162. **MODELE** online, salariu fix real + com. Oferim: contract munca, salariu fix real + comisioane, mediu de lucru fara reguli/ amenzi stupide. Siteuri bune, trafic, avansuri, posibilitate plata zilnica, **2.000 $;** ☎0746.387.246 angajari@sheebastudios.ro www.sheebastudios.ro

163. **MODELE** online, salariu fix real+com. Angajam modele online. Oferim: contract munca, salariu fix real+ comisioane, mediu de lucru fara reguli/amenzi stupide. Siteuri bune, trafic, avansuri, posibilitate plata zilnica, **2.000 $;** ☎0746.387.246 angajari@sheebastudios.ro www.sheebastudios.ro

164. **MODELE** online, salariu fix real+com. Angajam modele online. Oferim: contract munca, salariu fix real+ comisioane, mediu de lucru fara reguli/amenzi stupide. Siteuri bune, trafic, avansuri, posibilitate plata zilnica, **2.000 $;** ☎0746.387.246 angajari@sheebastudios.ro www.sheebastudios.ro

165. **MODELE** online. Oferim: contract munca, salariu fix real+comisioane, mediu de lucru fara reguli sau amenzi stupide, Siteuri bune, trafic, avansuri, concursuri. Posibilitate plata zilnica, **2.000 $;** ☎0746.387.246 angajari@sheebastudios.ro www.sheebastudios.ro

166. **MODELE** online. Oferim: contract munca, salariu fix real+comisioane, mediu de lucru fara reguli sau amenzi stupide. Siteuri bune, trafic, avansuri, concursuri. Posibilitate plata zilnica, **2.000 $;** ☎0746.387.246 angajari@sheebastudios.ro www.sheebastudios.ro

167. **MODELE** salariu fix real+ com. Angajam modele online. Oferim: contract munca, mediu de lucru fara reguli sau amenzi stupide. Siteuri bune, trafic, avansuri, concursuri. Posibilitate plata zilnica, **2.000 $;** ☎0746.387.246 angajari@sheebastudios.ro www.sheebastudios.ro

168. **MODELE** salariu fix real+ com. Angajam modele online. Oferim: contract munca, salariu fix real+ comisioane, mediu de lucru fara reguli sau amenzi stupide. Siteuri bune, trafic, avansuri, concursuri. Posibilitate plata zilnica, **2.000 $;** ☎0746.387.246 angajari@sheebastudios.ro www.sheebastudios.ro

169. **MODELE** salariu fix real+ com. Angajam modele online. Oferim: contract munca, salariu fix real+ comisioane, mediu de lucru fara reguli sau amenzi stupide. Siteuri bune, trafic, avansuri, concursuri. Posibilitate plata zilnica, **2.000 $;** ☎0746.387.246 angajari@sheebastudios.ro www.sheebastudios.ro

170. **MODELE** salariu fix real+ com. Angajam modele online. Oferim: contract munca, salariu fix real+ comisioane, mediu de lucru fara reguli sau amenzi stupide. Siteuri bune, trafic, avansuri, concursuri. Posibilitate plata zilnica, **2.000 $;** ☎0746.387.246 angajari@sheebastudios.ro www.sheebastudios.ro

171. **MODELE** salariu fix real+com. Angajam modele online. Oferim: contract munca, salariu fix real+ comisioane, mediu de lucru fara reguli sau amenzi stupide. Siteuri bune, trafic, avansuri, concursuri. Posibilitate plata zilnica, **2.000 $;** ☎0746.387.246 angajari@sheebastudios.ro www.sheebastudios.ro

172. **MODELE** salariu fix real+com. Angajam modele online. Oferim: contract munca, salariu fix real+ comisioane, mediu de lucru fara reguli sau amenzi stupide. Siteuri bune, trafic, avansuri, concursuri. Posibilitate plata zilnica, **2.000 $;** ☎0746.387.246 angajari@sheebastudios.ro www.sheebastudios.ro

173. **MODELE** salariu fix real+com. Angajam modele online. Oferim: contract munca, salariu fix real+ comisioane, mediu de lucru fara reguli sau amenzi stupide. Siteuri bune, trafic, avansuri, concursuri. Posibilitate plata zilnica, **2.000 $;** ☎0746.387.246 angajari@sheebastudios.ro www.sheebastudios.ro

174. **MODELE** salariu fix real+com. Angajam modele online. Oferim: contract munca, salariu fix real+ comisioane, mediu de lucru fara reguli sau amenzi stupide. Siteuri bune, trafic, avansuri, concursuri. Posibilitate plata zilnica, **2.000 $;** ☎0746.387.246 angajari@sheebastudios.ro www.sheebastudios.ro

175. **MODELE** Smart Model Studio angajeaza fete pentru sesiuni online, camere individuale de lux, castiguri 50%-70%, sedinte foto gratuite, training 24/7, suport tehnic, contract munca. CV-ul pe email sau sunati; ☎0731.739.562/ 0734.804.806 pr@smart-modelstudio.ro

176. **MODELE** Smart Model Studio angajeaza fete pentru sesiuni online, camere individuale de lux, castiguri 50%-70%, sedinte foto gratuite, training 24/7, suport tehnic, contract munca. CV-ul pe email sau sunati; ☎0731.739.562/ 0734.804.806 pr@smart-modelstudio.ro

177. **MODELE** Smart Model Studio angajeaza fete pentru sesiuni online, camere individuale de lux, castiguri 50%-70%, sedinte foto gratuite, training 24/7, suport tehnic, contract munca. CV-ul pe email sau sunati; ☎0731.739.562/ 0734.804.806 pr@smart-modelstudio.ro

178. **MODELE** Smart Model Studio angajeaza fete pentru sesiuni online, camere individuale de lux, castiguri 50%-70%, sedinte foto gratuite, training 24/7, suport tehnic, contract munca. CV-ul pe email sau sunati; ☎0731.739.562/ 0734.804.806 pr@smart-modelstudio.ro

179. **MODELE** Studio videochat profesional, angajeaza modele cu sau fara experienta, cu contract de munca pentru sesiuni online. Varsta minima 18 ani. Salariu motivant, bonusuri atractive, sedinte foto gratuite. **1.000 $;** ☎0764.093.085/ 0756.302.730 office@bestwebstudio.ro www.bestwebstudio.ro

180. **MODELE** videochat (baieti-fete). Daca ai varsta implinita de 18 ani, cunosti limba engleza la nivel comunicativ si doresti sa lucrezi intr-un studio profesional, ne poti contacta oricand, **4.000 L;** ☎0748.924.449

181. **MODELE** videochat. Cautam doamne, domnisoare, engleza nivel incepator, oferim suport online, camere individuale, bonus la angajare, locatie zona Unirii, **2.500 L;** ☎0724.352.025/ 0734.345.218 highclasstud@yahoo.com http://www.studio-highclass.ro

182. **MODELE** videochat. Cautam doamne, domnisoare, engleza nivel incepator, oferim suport online, camere individuale, bonus la angajare, locatie zona Unirii, **2500 L;** ☎0724.352.025/ 0734.345.218 highclasstud@yahoo.com http://www.studio-highclass.ro

183. **MODELE** videochat. Cautam doamne, domnisoare, engleza nivel incepator, oferim suport online, camere individuale, bonus la angajare, locatie zona Unirii, **2.500 L;** ☎0724.352.025/ 0734.345.218 highclasstud@yahoo.com http://www.studio-highclass.ro

184. **MODELE,** angajam fete si cupluri pentru conversatii online cu varsta minima 18 ani, indiferent de aspect fizic, locatie centrala, contract de munca, discretie totala, fara reguli stupide, bonus angajare 100$, **2.000 $;** ☎0763.227.133 office@richmodels.ro www.richmodels.ro

185. **MODELE,** angajam fete si cupluri pentru conversatii online cu varsta minima 18 ani, indiferent de aspect fizic, locatie centrala, contract de munca, discretie totala, fara reguli stupide, bonus angajare 100$, **2.000 $;** ☎0763.227.133 office@richmodels.ro www.richmodels.ro

186. **MODELE,** angajam fete si cupluri pentru conversatii online cu varsta minima 18 ani, indiferent de aspect fizic. Locatie centrala, contract de munca, discretie totala, fara reguli stupide, bonus angajare 100$, **2.000 $;** ☎0763.227.133 office@richmodels.ro www.richmodels.ro

187. **MODELE,** Kendra videochat, Studio de videochat de lux cu management modern si conditii legale, angajam modele. Locatie - Piata Unirii. Ultimele 3 locuri disponibile. Trainer, banii la timp, admin; ☎0759.064.270 office@kendra-studio.ro www.kendra-studio.ro

188. **MODELE,** Smart Model Studio angajeaza fete pentru sesiuni online, camere individuale de lux, castiguri 50%-70%, sedinte foto gratuite, training 24/7, suport tehnic, contract munca. CV-ul pe email sau sunati, ☎0731.739.562/ 0734.804.806 pr@smart-modelstudio.ro

189. **MODELE,** videochat vila zona Dr. Taberei, comision 50-80% carte munca, plata se poate face si la zi. Oferim eventual si cazare, ☎0760.360.601 jjrols@yahoo.com

190. **OPERATOARE** pc fete min 18 ani, conversatii online, castiguri mari, training specializat, seriozitate, totul legal, fara reguli stupide, fara amenzi, program flexibil, plata bilunar (posibil avans), zona Dristor, **5.000 L;** ☎0734.212.545 fox.strategy@yahoo.com http://www.ratopyra.sitew.org

★★★★★★★★★★★★★★★★★★★★

191. **OPERATOARE PC FETE MIN 18 ANI, CONVERSATII ONLINE, CASTIGURI MARI, TRAINING SPECIALIZAT, SERIOZITATE, TOTUL LEGAL, FARA REGULI STUPIDE, FARA AMENZI, PROGRAM FLEXIBIL, PLATA BILUNAR (POSIBIL AVANS), ZONA DRISTOR, 5.000 L; ☎0734.212.545 FOX.STRATEGY@YAHOO.COM HTTP://WWW.RATOPYRA.SITEW.ORG**

★★★★★★★★★★★★★★★★★★★★

192. **PARTENERA Am 26 ani, 172, caut fata cu forme, corp frumos, draguta, pt cuplu la videochat din Buc. sau din afara, ofer cazare, salariu fix 2.500 lei pt inceput si 50% din castiguri, te astept; ☎0722.902.740 ionut_vlasiei0000@yahoo.com**

193. **PARTENERA** Tanar 28 ani saten, verzi, 1.83, cunosc lb engleza nivel mediu doresc sa cumosc domnisoara pentru videochat (cuplu) detin si locuinta. Rog seriozitate, **500 €;** ☎0769.506.151

194. **PERSONAL** activitate videochat Elegance Studio ofera: bonus de angajare 400 $. Program flexibil, contract de munca, sedinte foto profesionale, training, procentaj intre 50 si 75%, plata zilnica sau bilunara, **3.000 $;** ☎0760.495.850 contactst.elegance@gmail.com

195. **PERSONAL,** Elegance studio ofera: contract de munca, discretie, bonus de angajare 400$, sistem de bonus atractiv, procent pana la 75%, locatie selecta, training, poze profi. etc. Te asteptam in echipa noastra, **3.000 $/ luna;** ☎0733.166.226/ 0760.496.657 Contactst.elegance@gmail.com

196. **SECRETARA,** receptionera pt. salon masaj central, lb. engleza nivel mediu, program 24/48, salariu fix, comision, va rugam trimiteti CV-ul pe adresa de email, **1500 L;** ☎0763.127.153 bodystyle2009@yahoo.ro

197. **STUDENTE** Buna sunt Eniko si sunt noua aici. Sunt o fata plina de viata si fac totul cu placere. Pozele mele sunt reale 100%. Unirii, **200 L;** ☎0767.235.274 eniko19_19@yahoo.com

198. **STUDENTE** Buna sunt noua in acest domeniu si te astept sa petrecem clipe de neuitat impreuna, îti garantez ca nu o sa îti para rau. Ma numesc Rebecca, iar pozele mele sunt reale 100%. Unirii **200 L;** ☎0767.235.276 rebecca19_19@yahoo.com

199. **STUDENTE** noi pt. salon masaj Sweet Touch. Locatie centrala, la vila. Zona spa cu jacuzzi, cafe-bar. Curat, civilizat, legal, cauta fete frumoase si cu bun simt, la fel ca cele existente; ☎0731.398.991/ 0751.770.600 salonsweettouch@yahoo.com www.sweet-touch.ro

200. **STUDENTE** noi pt. salon masaj Sweet Touch. Locatie centrala, la vila. Zona spa cu jacuzzi, cafe-bar. Curat, civilizat, legal, cauta fete frumoase si cu bun simt, la fel ca cele existente; ☎0731.398.991/ 0751.770.600 salonsweettouch@yahoo.com www.sweet-touch.ro

201. **STUDENTE** noi pt. salon masaj Sweet Touch. Locatie centrala, la vila. Zona spa cu jacuzzi, cafe-bar. Curat, civilizat, legal, cauta fete frumoase si cu bun simt, la fel ca cele existente; ☎0731.398.991/ 0751.770.600 salonsweettouch@yahoo.com www.sweet-touch.ro

202. **STUDENTE** noi pt. salon masaj Sweet Touch. Locatie centrala, la vila. Zona spa cu jacuzzi, cafe-bar. Curat, civilizat, legal, cauta fete frumoase si cu bun simt, la fel ca cele existente; ☎0731.398.991/ 0751.770.600 salonsweettouch@yahoo.com www.sweet-touch.ro

203. **STUDENTE** noi pt. salon masaj Sweet Touch. Locatie centrala, la vila. Zona spa cu jacuzzi, cafe-bar. Curat, civilizat, legal, cauta fete frumoase si cu bun simt, la fel ca cele existente; ☎0731.398.991/ 0751.770.600 salonsweettouch@yahoo.com www.sweet-touch.ro

204. **STUDENTE** noi pt. salon masaj Sweet Touch. Locatie centrala, la vila. Zona spa cu jacuzzi, cafe-bar. Curat, civilizat, legal, cauta fete frumoase si cu bun simt, la fel ca cele existente; ☎0731.398.991/ 0751.770.600 salonsweettouch@yahoo.com www.sweet-touch.ro

205. **STUDENTE** noi pt. salon masaj Sweet Touch. Locatie centrala, la vila. Zona spa cu jacuzzi, cafe-bar. Curat, civilizat, legal, cauta fete frumoase si cu bun simt, la fel ca cele existente; ☎0731.398.991/ 0751.770.600 salonsweettouch@yahoo.com www.sweet-touch.ro

206. **TRAINER,** daca esti comunicativa, cunosti lb. engleza si ai experienta min 2 ani in domeniu, vrem sa fii colega noastra. Pachet salarial atractiv, bonusuri de performanta. Te asteptam sa ne suni pentru interviu; ☎0768.012.232/ 0726.891.019 office.7sins@gmail.com 7evensinsstudio.ro

207. **TRAINER,** daca esti comunicativa, cunosti lb. engleza si ai experienta min.2 ani in domeniu, vrem sa fii colega noastra. Pachet salarial atractiv, bonusuri de performanta. Te asteptam sa ne suni pentru interviu; ☎0768.012.232/ 0726.891.019 office.7sins@gmail.com 7evensinsstudio.ro

208. **TRAINER,** personal feminin cu experienta. Cerinte: limba engleza, sociabila, punctuala, dornica de afirmare. Salariu motivant, bonusuri, posibilitate avansare, alatura-te echipei noastre; ☎0760.102.711 www.privattstudio.com

209. **TRAINER,** personal feminin cu experienta. Cerinte: limba engleza, sociabila, punctuala, dornica de afirmare. Salariu motivant, bonusuri, posibilitate avansare, alatura-te echipei noastre; ☎0760.102.711 www.privattstudio.com

210. **TRAINER,** personal feminin cu experienta. Cerinte: limba engleza, sociabila, punctuala, dornica de afirmare. Salariu motivant, bonusuri, posibilitate avansare, alatura-te echipei noastre; ☎0760.102.711 www.privattstudio.com

211. **UK, fete pt escort in UK, se cauta fete pentru serviciul escort in UK Scotia. De asemenea si pentru masaj erotic. Mediu de lucru curat si linistit. Conditii bune de colaborare. Comision 50%. Se ofera bilet de avion si cazare, 4.000 €; ☎00447480982885 cata.agency@yahoo.co.uk**

212. **VIDEOCHAT** Dragasani. Pentru a putea face parte din echipa Heaven Studio: trebuie sa ai peste 18 ani, sa cunosti limba engleza sa fii placuta si sa ai simtul umorului. Suntati cu incredere pentru detalii. Discretie maxima; ☎0729.732.346

213. **VIDEOCHAT** Fete fara experienta pentru videoconversatii, bonus angajare, confidentialitate, plus multe alte beneficii se cere si se ofera maxima seriozitate; ☎0762.319.165

214. VIDEOCHAT High Heels Studios SRL locatie centrala noua, de lux, locuri limitate, conditii optime de lucru, legalitate, cu sau fara experienta, aspect fizic placut, engleza obligatoriu nivel incepator ☎0762.434.700 vdcmediastudios@gmail.com www.highheelsstudios.org

215. VIDEOCHAT High Heels Studios SRL locatie centrala noua, de lux, locuri limitate, conditii optime de lucru, legalitate, cu sau fara experienta, aspect fizic placut, engleza obligatoriu nivel incepator ☎0762.434.700 vdcmediastudios@gmail.com www.highheelsstudios.org

216. VIDEOCHAT High Heels Studios SRL locatie centrala noua, de lux, locuri limitate, conditii optime de lucru, legalitate, cu sau fara experienta, aspect fizic placut, engleza obligatoriu nivel incepator ☎0762.434.700 vdcmediastudios@gmail.com www.highheelsstudios.org

217. **VIDEOCHAT** High Heels Studios SRL locatie centrala noua, de lux, locuri limitate, conditii optime de lucru, legalitate, cu sau fara experienta, aspect fizic placut, engleza obligatoriu nivel incepator; ☎0762.434.700 vdcmediastudios@gmail.com www.highheelsstudios.org

218. VIDEOCHAT High Heels Studios SRL locatie centrala noua, de lux, locuri limitate, conditii optime de lucru, legalitate, cu sau fara experienta, aspect fizic placut, engleza obligatoriu nivel incepator; ☎0762.434.700 vdcmediastudios@gmail.com www.highheelsstudios.org

219. VIDEOCHAT High Heels Studios SRL locatie centrala noua, de lux, locuri limitate, conditii optime de lucru, legalitate, cu sau fara experienta, aspect fizic placut, engleza obligatoriu nivel incepator; ☎0762.434.700 vdcmediastudios@gmail.com www.highheelsstudios.org

220. VIDEOCHAT partener Shadow Studio angajajaza fete peste 18 ani cu aspect placut, carte de munca si procent inte 50-70%, transport asigurat, rog seriozitate maxima; ☎0760.046.721 Lucian_cuza@yahoo.com

221. **VIDEOCHAT,** High Heels Studios SRL locatie centrala noua, de lux, locuri limitate, conditii optime de lucru, legalitate, cu sau fara experienta, aspect fizic placut, engleza obligatoriu nivel incepator, ☎0762.434.700 vdcmediastudios@gmail.com www.highheelsstudios.org

222. **VIDEOCHAT,** High Heels Studios SRL locatie centrala noua, de lux, locuri limitate, conditii optime de lucru, legalitate, cu sau fara experienta, aspect fizic placut, engleza obligatoriu nivel incepator; ☎0762.434.700 vdcmediastudios@gmail.com www.highheelsstudios.org

223. **VIDEOCHAT,** High Heels Studios SRL locatie centrala noua, de lux, locuri limitate, conditii optime de lucru, legalitate, cu sau fara experienta, aspect fizic placut, engleza obligatoriu nivel incepator; ☎0762.434.700 vdcmediastudios@gmail.com www.highheelsstudios.org

21 Cereri locuri de muncă

LOCURI DE MUNCĂ

1. **ADMINISTRARE** imobile in sectorul 1. Atestat primarie si experienta. Intocmesc documentatia pentru constituirea Asociatiei de proprietari; ☎0722.598.635/ 0726.332.272

2. **ASISTENT** personal. Tanar, 33 de ani, open mind, noncomformist, educat, intelectual, cunostinte PC, lb. engleza doresc sa fiu asistent personal pentru doamna de afaceri, manager, cuplu de patroni seriosi; ☎0762.754.639 cristianc345@yahoo.ro

3. **ASISTENTA** infirmiera experienta, recomandare ingrijim bolnavi, batrani non stop, 10 lei/ora si in afara tarii, **10 L/ora;** ☎0799.581.808

4. **BUCATAR** cu experienta, fructe de mare, peste mediterranean, international, raw vegan, dulciuri, mese festive; ☎0765.961.374

5. **CONDUCATOR** auto B/C profesionist din 1990, 46 de ani, experienta vasta, peste 2mil km fara evenimente rutiere, fost angajat M.I, cazier curat, abilitati de comunicare, sociabil, comunicativ, corect, respectuos. Disponibil imediat, ☎0751.870.790

6. **DOAMNA** ingrijesc varstnica in regim intern, gatit, piata, medicatie, termen lung; ☎0730.922.520

7. **DOAMNA** serioasa doresc sa lucrez ca operator PC (contabilitate primara), program 8 h/zi, preferabil sector 4; ☎0735.622.051

8. **DOAMNA** serioasa fara obligatii cu experienta doresc ingrijire doamna intern. Apelati cei interesati; ☎0784.522.510

9. **DOAMNA** serioasa ingrijesc bolnav - batrani, mancare /medicamente, plimbare, seriozitate; ☎0769.997.146

10. **DOAMNA** serioasa ofer menaj si ingrijire copii pentru familii serioase; ☎0765.123.556

11. **DOAMNA** serioasa, 59 ani, experienta, recomandare, doresc sa ingrijesc batrani, menaj numai la familii serioase, exclus matrimoniali, in sector 6, Bucuresti. ☎0722.788.502

12. **DOAMNA,** 61 ani, serioasa, fara vicii, doresc sa ingrijesc batrana imobilizata, intern, rog seriozitate; ☎0769.131.720

13. **DOMN** 55 ani, un fiu, caut o doamna, menaj simplu, salariu modest, bonusuri, posibil convietuire, cazare, masa, sau vanzare magazin; ☎0762.421.574

14. **ECHIPA:** femei 2, menaj: case, vile, apartamente, curatenie, dupa evenimente, plata la zi, fara masaj si alte cerinte; ☎0722.475.335

15. **ECONOMIST** contabila- economista, studii superioare, caut loc de munca part-time sau full-time (vanzari, marketing, office jobs, servicii, consultant), experienta, rusa avansat, engleza mediu; ☎0723.392.833 mariana.p2001@yahoo.com

16. **FAMILIE** 55/48, experienta administrare proprietati private (menajera + sofer personal), in tara si strainatate, vorbitori de italiana si spaniola, solicitam angajare inclusiv regim intern; ☎0764.823.523/ 0768.593.604

17. **FEMEIE,** 45 ani, doresc urgent angajare pe perioada de 2 luni; ☎0767.981.000

18. **INGRIJIRE** batrani, doamna 60 de ani serioasa, caut intern sa ingrijesc batrani sau copii. Am referinte din locurile unde am mai lucrat; ☎0764.126.389 elena.marcu@k.ro

19. **MENAJERA.** Persoana serioasa, ingrijesc batrani, sau fac menaj 2 zile pe saptamana, in sector 4. ☎0765.009.209

20. **SOFER** 55 ani, cat. B, C, E, atestat marfa expirat, caut colaborare; ☎0761.500.346

21. **SOFER** B/ C din 1990, 45 de ani, prezentabil, fost angajat M.I, experienta vasta cumulata in peste 2 mil km parcursi fara evenimente rutiere, cazier curat, abilitati de comunicare, sociabil, comunicativ, corect, respectuos, punctual; ☎0751.870.790

22. **SOFER** cat. B, ofer cu vastaÂ| si reala experientaÂ| in condus si de viataÂ|, polivalent, familist, 40 ani, genul de om loial si pe care te poti baza, pe care ti-l doresti ca si angajat isi cA Aluta serviciu, seriozitate va rog, ☎0723.362.342/ 0723.362.342 marius_mario29@yahoo.com

23. **TANARA** corecta, loiala, cinstita, studii superioare, ofer menaj usor, cumparaturi, gatit, masaj relaxare, curatenie in casa sau birou pentru persoane singure, familii, firme. Accept si angajare program redus ☎0761.914.987

22 Garsoniere

IMOBILIARE VÂNZĂRI

1. **1 DECEMBRIE 1918** semidec., et. 9/10, 32 mp, 1975, Iris Center, garsoniera, cu bucatarie mobilata si utilata, baie cu cabina de dus, usa metalica, **30.500 €;** ☎0723.300.633 marcel@k-imobiliare.ro

2. **1 DECEMBRIE 1918** Titan, semidec., et. 9/10, 19 mp, gresie, faianta, termopane, usa metal. Sunati dupa ora 16.30. ☎0723.255.929

3. **1 DECEMBRIE 1918,** Auchan, dec., et. 3/10, 33 mp, 1980, bloc mixt, 1 balcon, termopan, gresie, faianta, parchet, cadastru intabulare, negociabil, **28.900 €;** ☎0765.874.442

4. **1 DECEMBRIE 1918,** sectia 13, dec., et. 3/10, 33 mp, 1980, parchet, gresie, faianta, usa metalica, cadastru, intabulare, **28.500 €;** ☎0737.587.999

5. **1 DECEMBRIE,** Titan, stradal, str. Ghita Serban, 5 minute metrou 1 Decembrie, Piata Trapezului, Mega Image, semidec., et. 7/10, 32 mp, 1979, confort 1, acte, cadastru, intabulare, fara imbunatatiri, bloc reabilitat, merita vazuta, **29.500 €;** ☎0724.518.227/ 0767.916.177 office@dariahouse.ro www.dariahouse.ro

6. **13 SEPTEMBRIE** semidec., et. 8/12, 56 mp, 2015, Ansamblul rezidential Sebastian, ultimele apartamente disponibile, garsoniera tip studio, posibilitate de compartimentare in 2 camere, etaj 8, 9 din 12, **56.000 €;** ☎0749.045.494/ 021.312.71.71 alexandru.tanase@neocasa.ro www.ansamblulrezidentialsebastian.ro

7. **13 SEPTEMBRIE** Prosper, dec., et. 2/8, 42 mp, 1989, confort 1, gresie, faianta, parchet, termopan, usa metalica, mobilata si utilata, libera **45.900 €;** ☎021.231.23.18/ 0731.144.153

8. **13 SEPTEMBRIE** Sebastian, 42 mp, dec., et. 1/8, 1988, g, f, p, t, um, isn, ien, scara renovata, bl mixt, loc parcare ADP, exclus intermediari, **34.500 €;** ☎021.420.02.43/ 0721.859.395

9. **13 SEPTEMBRIE,** 40 mp, 2015, comision 0%, la cheie, bucatarie mobilata, boxa, 5 min. RATB, 10 min. metrou Izvor, 10 min. Spital Panduri, bloc mixt, lift, ID195615, **41.000 €;** ☎0732.555.333/ 0726.690.612 office@activimob.ro www.activimob.ro

10. **13 SEPTEMBRIE,** dec., et. 2/8, 42 mp, 1989, gars. mare, benzinaria Mol (Drumul Sarii infers. 13 Sept.) luminoasa, utilata, termopan, gresie, parchet, hol mare, intr. stradala, mijl. trans. com., **38.900 €;** ☎0728.183.188/ 0722.458.071

11. **13 SEPTEMBRIE,** dec., et. 7/8, 40 mp, 2000, garsoniera, bloc mixt, libera, bucatarie mare, imbunatatiri calitate superioara (termopan, aer conditionat, parchet, faianta, usa metal, calorifere noi, electrica si sanitare noi, poza. Merita vazuta, **44.900 €;** ☎0747.965.303 lucky_nebunu@yahoo.com

12. **13 SEPTEMBRIE,** langa Marriott, dec., et. parter/3, 47 mp, 2015, finalizata, oferta, finisaje si TVA, boxa, cea centrala termica individuala, calorifere, regim mic de inaltime, lift, terasa, comision 0, **45.200 €;** ☎0727.722.222 office@theconcept.ro www.theconcept.ro

13. **13 SEPTEMBRIE,** Prosper, dec., et. parter/8, 40 mp, 1989, cf. 1, renovata 2015 G, F, P, T, UM, AC, sanitare electrice, calorifere noi, usi interioare schimbate, acces rapid mijloace transport, cadstru, intabulare, accept credit, **38.500 €;** ☎0763.517.792

14. **13 SEPTEMBRIE,** Prosper, dec., et. 1/4, 33 mp, 2015, imobil nou, beton, caramida, izolat termic, tamplarie Rehau, finisaje alegere, incalzire centrala termica proprie, lift, garsoniere luminoase, acces imediat Unirii, dezvoltator, **37.000 €;** ☎0723.551.494

15. **AGRICULTORI,** la metrou lancului, dec., et. 1/5, 31 mp, 2016, bloc nou, finisaje incluse, la alegere, centrala termica, calorifere, aer conditionat, biblioteca, comision 0, credit prima casa, **37.900 €;** ☎0727.722.222 office@theconcept.ro www.theconcept.ro

16. **ALBA IULIA,** Unirii, complex rezidential In City Residence, et. 9/15, 50 mp, 2009, garsoniera dubla, studio mobilat complet, utilat, aer conditionat, masina spalat, foarte spatioasa, 3 min. metrou Dristor, Decebal, Burebista, Vitan Mall, **69.000 €;** ☎0728.736.846

17. **ALEXANDRIEI** Bragadiru- Leroy Merlin, dec., et. 2/5, 34 mp, 2015, cu balcon si bucatarie inchisa, finisaje incluse la alegere, centrala proprie, loc de parcare gratuit, bloc nou, acces rapid la Soseaua Alexandriei, Leroy, 20 min. pana la Unirii, dezvoltator, **19.000 €;** ☎0762.438.069 office@bragadiuresidence.ro bragadiuresidence.ro

18. **ALEXANDRIEI** Leroy Merlin, dec., et. 4/5, 38 mp, 2015, cu balcon, finisata la cheie, bloc 2015, loc de parcare inclus, canalizare si apa curenta, infrastructura, amenajata, direct de la dezvoltator, **24.500 €;** ☎0760.199.162 office@bragadiuresidence.ro

19. **ANSAMBLUL GAMA RESIDENCE TOWERS FAZA II,** dec., 45 mp, 2016, garsoniera, cf. 1, toate imbunatatirile noi 2016: gresie, faianta, parchet, termopan, usa metalica, videointerfon, centrala termica, terasa cu spatiu de depozitare, bloc nou 2016, **41.000 €;** ☎0758.041.197

20. **APARATORII PATRIEI** semidec., et. 5/9, 30 mp, 1966, garsoniera situata stradal, confort 1, este oferita mobilata si utilata complet, contorizare separata, renovata complet, pret negociabil. **31.000 €;** ☎0722.315.581 imobiliarecrangasi_andrei@yahoo.com

21. **APARATORII PATRIEI,** et. parter/4, 25 mp, cf.3, g, f, p, t, mobilata, toate actele, libera, **11.000 €;** ☎0762.752.582/ 0730.452.410

22. **APARATORII PATRIEI,** 43 mp, Metropolitan Residence, direct dezvoltator, gars. studio tip 4, in bloc nou, in constructie, compartimentare din caramida, finisaje moderne la alegere, in zona Aparatorii Patriei - Berceni, in imediata vecinatate a statiei de metrou Aparatorii Patriei, **40.500 €;** ☎0736.362.110 ramona@metropolitan-residence.ro

23. **APARATORII PATRIEI,** metrou, dec., 35 mp, 2016, direct dezvoltator, vand garsoniera - studio in bloc nou construit, finisaje la alegere, toate utilitatile, **40.500 €;** ☎0721.805.158/ 0722.297.332 gabriela@metropolitanresidence.ro

24. **APARATORII PATRIEI,** sector 4, et. 3/4, 17 mp, vand garsoniera confort 3, imbunatatiri: gresie, faianta, parchet, termopan, boiler, aer conditionat, sau inchiriez, **11.900 €;** ☎0760.552.689

25. **AVRIG,** semidec., et. 6/11, 54 mp, 2010, ansamblul Obor Towers, situat la 3 minute de metrou, parc, cu acces facil la toate mijloacele de transport, dispune de centrala proprie, imbunatatiri si finisaje de lux, disponibile si alte modele, **56.953 €;** ☎0726.197.762 andrada@nextdoor.ro

26. **BABA NOVAC,** rond, stradal, semidec., et. 9/9, 28 mp, confort 1, bloc mixt, spatioasa, baie cu cada, gresie, faianta, parchet, libera, **25.000 €;** ☎0728.777.132 office@ramax.ro

27. **BADUC,** Iacob Andrei, et. 1/4, cf.3, g, f, p, t, ac, boiler, gaze la usa, cad., intab., **9.500 €;** ☎0720.746.737/ 0786.688.926

28. **BADUC,** Iacob Andrei, et. 1/4, cf.3, g, f, p, t, um, cadita baie, gaze la usa, libera, foarte curata, urgent, **8.700 €;** ☎0799.059.414/ 0761.440.909

29. **BAICULUI** -Pantelimon semidec., et. 9/10, 30 mp, 1979, vanzare garsoniera, finisaje, vechi, vedere spate, bloc curat, civilizat, zona buna, pret negociabil, **29.500 €;** ☎0720.064.733/ 0735.596.913

30. **BAICULUI,** Lidl, et. 2/4, cf.3, g, f, p, t, mobilata, cad., intab., **12.000 €;** ☎0720.746.737/ 0786.688.926

31. **BAICULUI,** Lidl, et. 3/4, 17 mp, cf.3, toate imb., gaze la usa, utilata, renovata, disc., **12.000 €;** ☎0799.059.414/ 0761.440.909

32. **BANEASA,** dec., et. 2/4, 42 mp, 1991, garsoniera, balcon, luminosa, liniste, usa metalica, renovat, bloc reabilitat, **61.000 €;** ☎0755.164.205 victor_crangureanu@yahoo.com

33. **BANEASA,** stradal bulevardul aerogarii vis a vis Cocosatu, dec., et. 3/4, 50 mp, 1985, particular, bloc monolit, cadastru, intabulare, balcon circular 10 m, **65.000 €;** ☎0724.006.739

34. **BERCENI dec., et. 2/5, 30 mp, 2015, 0% comision, particular, 2 minute ditanta pana la statia de metrou Dimitrie Leonida, finisaje de lux, balcon inchis, aparat aer conditionat, video interfon, accept credit Prima Casa, 24.500 €; ☎0721.827.390/ 0743.024.581 cristifarcas1@gmail.com**

35. **BERCENI dec., et. 1/5, 34 mp, 2016, garsoniera in apropriere de Metrou Leonida, contorizare individuala, utilitatile orasului, aproape de centrele comerciale, Metro, Auchan, Lidl, Selgros, reducere de 5% la plata cash, 27.500 €; ☎0733.182.994/ 0735.872.987 laurandreiana@yahoo.com**

36. **BERCENI dec., et. 2/5, 34 mp, 2016, garsoniera se preda la cheie, centrala proprie, balcon inchis, bransata individual la toate utilitatile si aer conditionat bonus. Direct proprietar, 27.000 €; ☎0732.585.966**

37. **BERCENI dec., et. 2/5, 40 mp, 2016, garsoniera spatioasa, chilipir, pret atractiv, zona linistita, acces stradal B-dul Metalurgiei, contorizari individuale, discount 5 % plata cash anticipata, direct dezvoltator, 31.500 €; ☎0730.245.876/ 0727.175.861 roxana.ratcu@gmail.com**

38. **BERCENI dec., et. 1/3, 37 mp, 2015, garsoniera superba, zona linistita, 2 min. adiacent sos. Oltenitei, balcon generos, centrala de apartament, bucatarie inchisa, contorizare individuala, finisaje deosebite, 27.500 €; ☎0733.373.483/ 0733.373.483 craciun_ioana90@yahoo.com**

39. **BERCENI dec., et. 1/5, 40 mp, 2016, garsoniera, bloc nou, finisaje de calitate la alegere. In Metalurgiei Park si apropre de Aparatorii Patriei. Apartamente disponibile pe toate etajele momentan, 31.500 €; ☎0720.063.459/ 0726.260.559 robbyn_rcl@yahoo.com**

40. **BERCENI et. parter/4, 1982, particular, vand gars. cu balcon 6 mp, renovata, mobilata, utilata, exclus intermediari; ☎0761.590.063**

41. **BERCENI dec., et. 2/6, 42 mp, 2016, vand garsoniera, mare, luminoasa, disponibila pe etaj intermediar, ansamblu rezidential nou, finisaje de calitate la alegere. Zona Brancoveanu-Uioara, 42.500 €; ☎0726.260.559/ 0720.063.459 serbanionut@ymail.com**

42. **BERCENI** -Brancoveanu dec., et. parter/4, 33 mp, 1978, gars., parter inalt, bloc mixt, boxa, libera, toate actele, **30.500 €;** ☎0765.011.786/ 0737.785.502

43. **BERCENI -Metrou Dimitrie Leonida la 4 minute de mers, dec., et. parter/4, 26 mp, 2016, ocazie, caramida, contorizare individuala, centrala proprie, finisaje de calitate, termopan, proprietar, 22.500 €; ☎0734.092.488/ 0726.863.405 dragos.cainaru@gmail.com**

44. **BERCENI** -Oltenitei, 2 minute metrou Aparatorii Patriei, et. 1/4, 24 mp, 1979, toate imbunatatirile, bloc reabilitat, gaze, parcare, libera, mobilitata, aer conditionat, RATB, id: 450218, **20.000 €;** ☎

Imobiliare vânzări GARSONIERE

100. **BRANCOVEANU,** AlunisÂ™ului, semidec., et. 4, 14 mp, 1978, garsonieraÂ| cf. 3 cu gaze apaÂ| caldaÂ| caÂ|duraÂ| radet zonaÂ| linisÂ™titaÂ| bloc civilizat, **14300 €;** ☎0732.864.809/ 0766.693.401

101. **BRANISTE** Matei Basarab, semidec., et. 4/4, 22 mp, 1968, inchiriez sau vand, renovata, gresie, faianta, t, aer conditionat, 1+1, la inchiriere **150 €;** ☎0722.344.161

102. **BUDIMEX** -Marie Curie, dec., et. 2/4, 34 mp, garsoniera, cadastru, intabulare. Pret negociabil, **36.000 €;** ☎021.682.32.30/ 031.425.92.77

103. **CALARASILOR CALEA** Matei Basarab, dec., et. parter/4, 43 mp, 1990, bloc stradal, imbunatatiri, se vinde mobilata si utilata, 5 minute de statia de metrou Piata Muncii, ID 55237, **51.500 €;** ☎021.317.20.92/ 0733.633.938 dana.balcu@houseproviders.ro www.houseproviders.ro

104. **CAMPIA LIBERTATII,** dec., 40 mp, 1980, parter cu balcon, confort 1, transformata in 2 camere imbunatatiri, gresie faianta, parchet, termopan. Blocul este mixt, reabilitat plasat in zona verde. Boxa. Proprietarul accepta credit, **40.000 €;** ☎0723.602.926/ 0741.107.824 office@amdf-imobiliare.ro www.amdf-imobiliare.ro

105. **CENTRAL,** et. parter/1, 33 mp, 1910, garsoniera, parter din s+p+1+m renovata parchet termopan, incalzire in pardoseala mobilata utilata pret vanzare utilata si mobilata 35.000 €/ pret vanzare, nemobilata si neutilata 33.000 € exclus agentii, **33.000 €;** ☎0761.930.000 office@pictat.ro www.pictat.ro

106. **CENTRAL,** cartierul Armenesc, et. parter/1, 33 mp, 1910, parter studio 33mp renovat living + zona dormit la mezanin cu scara interioara 33.000 € nemobilat 35.000 € mobilat, termopan inverter, fara risc seismic, fara legea 112 exclus agentii, **35.000 €;** ☎0761.930.000 contact@pictat.ro www.pictat.ro

107. **CHIAJNA,** Militari, Berceni, 13 Septembrie, dec., et. 1/8, 25 mp, 2015, garsoniere noi, apartament 1, 2, 3 camere aflate in zone deosebite, scoli, gradinite, metrou. Parchet 12 mm, gresie si faianta Italia, usi Bella Casa, centrala Immergas/ Ariston, **28.200 €;** ☎0736.708.105

108. **CHITILEI,** Leroy, dec., 52 mp, 2016, apartamente noi finalizate, cu 1 camera (52mp): 39.900,-45.000 €, 2 cam (80mp): 64.000 € si 3 camere (110mp): 85.000 €. Se accepta credit. Interior deosebit. Finisaje incluse, **39.990 €;** ☎0730.072.548/ 0742.908.707 office@tpmanagement.ro www.tpmanagement.ro

109. **COLENTINA** dec., et. 4/4, 33 mp, 2005, bloc bine izolat, cu 2 centrale de bloc. Se vinde mobilata si dotata, cu alarma, aer conditionat, masina de spalat, aragaz, frigider. Are repartitor caldura si apometre iar blocul interfon, **30.900 €;** ☎0724.500.424

110. **COLENTINA** - Fundeni, dec., et. 2/3, 40 mp, 2015, dezvoltator, vand garsoniera, s+p+3 et., semifinisat sau la cheie, gresie, faianta, parchet, centrala proprie, toate utilitatile, tva inclus, rel. pe site, **29.000 €;** ☎0769.401.695/ 0722.209.101 niculaedanut2012@gmail.com www.residencefundeni.ro

111. **COLENTINA** -Doamna Ghica semidec., et. 6/10, 35 mp, 1980, gars., mobilat, utilat, balcon (p, um, g, f) bloc civilizat, zona verde, acces la 2 lifturi. Gradinita la 2 min. Vecini: Parc Tei, Parc Plumbuita, Obor **32.000 €;** ☎0766.272.564

112. **COLENTINA** Aleea Sinaia, str. Cremenita, dec., et. 9/10, 32 mp, gars. cf. 1, centrala proprie, libera, toate actele la zi, pret **29.000 €;** ☎0740.191.920 adrianaristorr@yahoo.com www.greathouseimov.wix.com/greathouse

113. **COLENTINA** Doamna Ghica dec., et. 14/15, 38 mp, 2011, confort 1, libera, 4 lifturi, amenajata gresie, faianta, parchet, t, usa metalica centrala proprie, cadastru, intabulare, **32.900 €;** ☎021.231.23.18/ 0731.144.156

114. **COLENTINA** Doamna Ghica, Teiul Doamnei, semidec., et. 6/10, 34 mp, 1980, confort 1, gresie, faianta, 2 lifturi, orientare est, luminoasa, bloc civilizat, libera, cadastru, intabulare, credit, **31.500 €;** ☎0787.882.999

115. **COLENTINA** Sectia 7, Teiul Doamnei, et. 2/10, 26 mp, 1984, 2/10, mobilata, utilata, bloc stradal, vedere fata, libera, Facultatea de Constructii, neg., **26.500 €;** ☎0737.274.552 lucian.vladescu@yahoo.com

116. **COLENTINA -Fundeni, Dobroesti,** semidec., et. 3/3, 35 mp, 2015, confort 1, balcon, etaj 3/3+pod, la cheie cu imbunatatiri la alegerea clientului, loc de parcare, acte la zi, comision 0, id: CA0029, **32.000 €;** ☎0726.284.310 contact@alexandrucordea.ro www.alexandrucordea.ro

117. **COLENTINA,** gars., cf. 1. reabilitat, contorizat, imb., cadastru, exclus credit, **32.000 €;** ☎0721.645.327/ 0721.646.163

118. **COLENTINA,** Brasoveni, Teiul Doamnei, semidec., et. 5/10, 33 mp, 1982, confort 1, fara imbunatatiri, libera, **30.500 €;** ☎0721.907.221/ 0764.716.412

119. **COLENTINA,** Doamna Ghica, langa parc, dec., et. 3/10, 34 mp, 1980, garsoniera, bloc mixt, balcon, imb., gresie, faianta, parchet, t, usa metalica, accept credit, libera, cadastru, intabulare, **32.500 €;** ☎021.688.08.67/ 0722.614.867

120. **COLENTINA,** Doamna Ghica, Tei, Parc Plumbuita, dec., et. 6/10, 24 mp, 1976, cf. 2 sporit, bloc reabilitat, imb., g, f, termopan, um, ac, pe mijloc, orientare V, libera, cadastru, neg., **26.000 €;** ☎021.380.28.14/ 0737.435.628

121. **COLENTINA,** Fundeni, dec., 40 mp, 2013, garsoniera, Prima Casa, proprietar, semifinisata sau la cheie, gresie, faianta, parchet, centrala proprie, s+p+4e, etaj intermediar, stadiu finalizat, toate utilitatile, rate la dezvoltator, **28.000 €;** ☎0769.401.695/ 0722.209.101 niculaedanut2012@gmail.com www.residencefundeni.ro

122. **COLENTINA,** Fundeni, dec., 33 mp, 2015, proprietar, rate la dezvotator, prima casa, la cheie, finisaje la alegere, toate utilitatile. Ansamblul se afla pe strada Doinei nr 44, **28.000 €;** ☎0769.401.695 niculaedanut2012@gmail.com www.residencefundeni.ro

123. **COLENTINA,** Fundeni, dec., et. 1/3, 46 mp, 2015, studio, bloc nou, centrala termica, calorifere, parcare supraterana inclusa, finisaje si TVA incluse, zona liniista, comision 0, dezvoltator, **31.900 €;** ☎0727.722.222 office@fundeniresidence.ro

124. **COLENTINA,** Fundeni, Residence Fundeni V, dec., 33 mp, 2015, garsoniera, proprietar, rate la dezvoltator, prima casa, la cheie, finisaje la alegere, toate utilitatile. Ansamblu se afla pe strada Doinei 44, **28.000 €;** ☎0769.401.695 niculaedanut2012@gmail.com www.fundeniresidence.ro

125. **COLENTINA,** Poiana cu Aluni, dec., et. parter/8, 50 mp, 1986, 2 camere, confort 1, centrala proprie, liber, negociabil, **45.000 €;** ☎0723.272.097/ 0722.330.307

126. **COLENTINA,** Teiul Doamnei, Doamna Ghica, dec., et. parter/10, 39 mp, 1970, bloc fara risc seismic, balcon, usa metalica, bloc mixt, pozitie buna, **31.500 €;** ☎0787.882.999

127. **COLENTINA,** Teiul Doamnei, Sectia 7 Politie, parc, semidec., et. 5/10, 32 mp, 1981, semistradal, cf.1, gresie, faianta, pe mijloc, luminoasa, libera, 2 lifturi noi, zona liniistita, cad.+intabulare, **31.500 €;** ☎0724.336.834

128. **COLENTINA,** Teiul Doamnei, vav Sectia 7 Politie, semidec., et. 6/10, 32 mp, 1981, planul 2, cf.1, bloc pe mijloc, orientare est, 2 lifturi, bloc civilizat, curata, g, f, intabulare, accept credit, **31.500 €;** ☎021.380.28.14/ 0737.435.628

129. **COMUNA 1 DECEMBRIE,** dec., et. 2/4, 40 mp, cf.1, gaze, centrala, toate imb., bloc curat, urgent, **18.500 €;** ☎0799.059.414/ 0761.440.909

130. **CONFORT CITY,** Splaiul Unirii, dec., et. 3/9, 44 mp, 2014, proprietar, bucatarie inchisa, electrocasnice noi, sigilate, la 4 km de Autovit, gresie, faianta, termopan, usa metalica, balcon, totul nou, negociabil, **28.000 €;** ☎0770.958.231

131. **COSTANTIN BRINCUSI** metrou Titan, linga Mega Image, et. 3/4, 23 mp, etj. 3/4, cf. 2 sporit, gars curata, cu imb.(g, f, p,) baie cu cada, bucatarie deschisa. Se vinde mobilata si utilata (la cerere in pret) Toate actele facute, este libera, **23.000 €;** ☎0752.204.527

132. **COSTIN GEORGIAN** Metrou, semidec., et. 5/9, 32 mp, 1970, gars. conf. 1, stradal la 1 minut de metrou cu gaze fara inbunatatiri cadastru intabulare, libera, negociabil, **32.000 €;** ☎0724.681.908

133. **COTROCENI** AFI, dec., et. 1/4, 44 mp, garsoniera vis a vis de AFI Cotoceni b-ul Timisoara, televizor lcd, mobilata si utilata modern, libera 01.02.2016, zona liniistita , g, f, parchet, stare buna de curatenie, **300 €;** ☎0722.454.055 viorelene64@yahoo.com

134. **CRAIOVEI,** Pitesti, Calea Dorobantilor, nr. 51, dec., et. 3/9, 32 mp, blocurile turn la etajul 3 vedere deasupra intrarii in bloc, balcon. Necesita amenajare totala, **24.700 €;** ☎0722.330.228 ara@ffdc.ro

135. **CRANGASI** -Metrou, dec., 37 mp, 1986, gars., cf. 1, etaj 3, g, f, p, t, bloc mixt, C+I, **35.000 €;** ☎0773.842.417

136. **DIMITRIE LEONIDA** Viva Residence, et. demisol/5, 26 mp, 2015, ocazie, gars. lux, baie, bucatarie complet mobilate, hol mare mobilat, living utilat modern, **28.000 €;** ☎0740.658.046

137. **DOAMNA GHICA** dec., 28 mp, 2015, Direct de la dezvoltator garsoniera in vila in constructie,termen de finalizare 01.07.2016. Garsoniera va fi finisata la gata cu gresie, faianta, parchet, termopan, centrala proprie, baia utilata, **27.000 €;** ☎0726.244.096 cremenita-residence@sirgrup.ro www.cremenitaresidence.ro

138. **DOAMNA GHICA** semidec., et. 4/10, 23 mp, 1994, garsoniera in Doamna Ghica ce dispune de usa metalica, faianta, tamplarie termopan, parcare comuna. Blocul este reabilitat.Mijloace de transport 21,66, metrou Obor. Dispune de cadastru si intabulare, **25.000 €;** ☎0784.541.299 gica196@yahoo.com

139. **DOAMNA GHICA** dec., et. 14/15, 38 mp, 2011, particular, confort 1, la cheie, totul nou, centrala termica, 4 lifturi, cadastru, intabulare, libera, **34.900 €;** ☎0799.596.970

140. **DOAMNA GHICA,** dec., 28 mp, 2014, garsoniere noi la mansarda in vile, finisate la gata, mobila de bucatarie inclusa, gresie, faianta, parchet, termopan, izolate cu polistiren, centrala proprie pe gaze, baia utilata, **28.000 €;** ☎0724.024.850 adina@sirgrup.ro

141. **DOAMNA GHICA,** dec., 30 mp, 2014, garsoniere noi lamansarda situate in vile nivel P+2E+2M, complet finisate, cu mobila de bucatarie inclusa, gresie si faianta, centrala proprie pe gaz, baia utilata, geamuri termopan, parchet, **32.000 €;** ☎0724.024.850 adina@sirgrup.ro

142. **DOMENII PIATA,** semidec., et. 4/4, 22 mp, 1964, vand garsoniera, confort 2, stradala, bloc din caramida, central, vedere spate. Adiacent Victoriei, 1 Mai, Arcul de Triumf. Acte la zi, negociabil, **35.000 €;** ☎0723.460.200/ 021.210.76.00 sweethome_imob@yahoo.com

143. **DOROBANTI** - ASE, dec., 26 mp, 1960, garsoniera dubla la curte, parter, renovata, termopan, baie, bucatarie, centrala termica proprie, se poate mansarda. Ideal investitie, **30.000 €;** ☎0728.330.206

144. **DOROBANTI** Caderea Bastiliei, dec., et. parter/parter, 36 mp, 1980, individuala, posibilitate mansardare, dispune de 10 mp curte pe care o imparte cu alte 2 corpuri de case, mobilata, utilata, ID55093, **43.000 €;** ☎021.317.20.92/ 0733.633.938 dana.balcu@houseproviders.ro www.houseproviders.ro

145. **DRISTOR** Kaufland, semidec., et. 10/10, 31 mp, 1982, bloc de garsoniere, 2 lifturi, curata, gresie, faianta, parchet schimbat, termopan, um, ac, mobilata si utilata, libera, toate actele, terasa refacuta, acces metrou Dristor sau Mihai Bravu, magazine, scoala, ratb, **30.000 €;** ☎0722.944.100 magichouseimob@gmail.com

146. **DRISTOR,** Mc Donald's, semidec., et. 2/10, 35 mp, 1983, garsoniera din vedere fata, bine amplasat, apropape de mijloace de transport urbane inclusiv metrou-Dristor la 5 minute distanta. OVA 74477, **44.900 €;** ☎0737.504.516 office@catalog-rezidential.ro www.catalog-rezidential.ro

147. **DRISTOR,** metrou, stradal, semidec., et. 3/10, 31 mp, 1968, bloc reabilitat termic, mobilata/ utilata sau nemobilata, imbunatatiri, toate actele, momentan inchiriata cu 250 €(se poate prelua chiriasul), gresie, faianta, parchet, termopan, **39.500 €;** ☎0722.944.100 magichouseimob@gmail.com

148. **DRISTOR,** Rm. Sarat, intersectie cu R. Valcea si la maxim 10 minute de metrou, stradala, semidec., et. 2/10, 31 mp, 1971, bloc mixt, vedere fata, g, f, t, um, acte la zi, accepta credit, apometre, repartitoare, balcon inchis termopan, ideala investitie, negociabil, liber, **32.500 €;** ☎0784.420.254

149. **DRISTOR,** Rm. Sarat, piata, langa Park Lake Plaza, stradal Liviu Rebreanu, semidec., et. 6/10, 31 mp, 1968, curata, gresie, faianta, parchet, termopan, um, ac, mobilata si utilata, libera, 3 lifturi, acte la zi, acces metrou, piata marc, scoala, etc, **37.000 €;** ☎0722.944.100 magichouseimob@gmail.com

150. **DRUMUL TABEREI** dec., et. 1/3, 36 mp, 2015, garsoniera, bloc finalizat si locuit, balcon, bucatarie inchisa, utilitati, RATB la 100 m. Comision 0%, **32.000 €;** ☎0730.556.910

151. **DRUMUL TABEREI** (1-2 min. de Billa- Moghioros), semidec., et. 2/10, 35 mp, garsoniera confort 1, cu balcon, se vinde semi-mobilata, renovata modern, cu imbunatatiri, acte, libera, **36.500 €;** ☎0720.503.809

152. **DRUMUL TABEREI** (3 min. Piaza) dec., et. 7/9, 30 mp, 1980, cf. 1, bloc mixt, fara imbunatatiri, zona si bloc impecabile, libera, acc. credit, **30.000 €;** ☎021.434.30.60/ 0731.322.851 bestimobiliaremilitari@gmail.com

153. **DRUMUL TABEREI** -Bld.Timisoara, et. 1/4, 35 mp, 1975, semistradal, et. 1/4, bloc mixt, civilizat fara restantieri, confort 1 dec.a, gresie, faianta, usa metalica, libera, **29.900 €;** ☎0734.707.748

154. **DRUMUL TABEREI** -Brasov-Plazza, 35 mp, gars., cf.1, et. 5, g, f, p, t, cadastru, intabulare, libera, **31.000 €;** ☎0773.842.417

155. **DRUMUL TABEREI** 34, stradal, semidec., et. 6/10, 33 mp, confort 1, gresie, faianta, parchet, termopan, usa metalica, aer conditionat, mobilat, utilat, totul nou, la cheie, 2 lifturi, acte, accept credit, **38.500 €;** ☎0786.325.401

156. **DRUMUL TABEREI** AFI Favorit, 33 mp, 1970, termopan, balcon inchis, mobilata, utilata, vitioare statie de metrou, intabulare, negociabil, **29.900 €;** ☎0765.475.937

157. **DRUMUL TABEREI** Argesului, 34 mp, 1/4, dec.a, bloc mixt, gresie, faianta, termopan, boxa, libera, acte facute, accepta credit, **32.700 €;** ☎0723.173.783/ 0769.088.535

158. **DRUMUL TABEREI** bd. Timisoara, vis-a-vis Lidl Plaza, situata stradal, dec., 24 mp, parter/10, bloc mixt, imbunatatita, acte, libera, **27.500 €;** ☎0769.315.116

159. **DRUMUL TABEREI** Favorit, et. 2/10, 34 mp, curata, cad.+intabulare, zona civilizata, **32.000 €;** ☎0721.335.949

160. **DRUMUL TABEREI** Valea Oltului Kaufland, dec., et. 2/4, 35 mp, 1975, cf. 1, bl mixt, libera, amenajata (gresie, faianta, parchet, termopan, um) acte, zona buna apropape de numeroase Ratb-uri, supermarket-uri, scoli, piata, vitioare statie metrou, **31.500 €;** ☎0723.160.409

161. **DRUMUL TABEREI** Vladeasa, dec., et. 9/10, 33 mp, 1981, tamplarie PVC, gresie, faianta, parchet, usa metalica, mobilata si utilata, aer conditionat, orientare vest, scara curata, accepta credit, **36.500 €;** ☎0728,874,504

162. **DRUMUL TABEREI,** Favorit, str. Sibiu Mega Image, semidec., 31 mp, et. 5, confort 1, renovata, gresie, faianta, parchet, termopan, usa metalica, libera, confort termic, acte, bloc cu 2 lifturi, la 2 statii de Afi Cotroceni, Militari, neg., **31.500 €;** ☎0724.370.636/ 0724.262.436 mfirut@yahoo.com

163. **DRUMUL TABEREI,** Moghioros, Telekom, semidec., et. parter/10, 33 mp, 1970, libera, balcon, termopan, contorizata total, bloc civilizat, monitorizat video, cadastru si intabulare, acces piata, scoala, supermarket, linia 41, toate mijloacele de transport, **31.000 €;** ☎0720.376.880

164. **DRUMUL TABEREI,** Plaza Mall, semidec., et. 3/9, 33 mp, 1974, cf. 1, gresie, faianta, parchet, usa metalica, bl. civilizat, pozitie buna, acte, acc, la 2 min. de mijl. de transport, la 5 min. de Afi Cotroceni, **32.000 €;** ☎0737.384.412

165. **DRUMUL TABEREI,** Plaza Romania, semidec., et. 3/10, 32 mp, semistradal, confort 1, usa metalica, gresie, faianta, parchet, cadastru, intabulare, acte, cash, **32.500 €;** ☎0786.325.401

166. **DRUMUL TABEREI,** Plazza, 33 mp, etaj 2 din 10, pozitie excelenta, parchet, usa metalica, balcon inchis, cadastru, intabulare, libera, **32.500 €;** ☎0722.638.934 gigiciufu@yahoo.com

167. **DRUMUL TABEREI,** Prelungirea Ghencea, 37 mp, 2015, in imobil P+4, finisaje deosebite, **30.500 €;** ☎0741.160.332

168. **DRUMUL TABEREI,** Sibiu, Compozitorilor, Mega Image, semidec., et. 6/9, 32 mp, bloc stradal, total renovata, finisaje de calitate, gresie, faianta, parchet, termopan, usa metalica, balcon inchis in termopan, se vinde mobilata, **35.000 €;** ☎0758.098.917 georgian.draghia@gmail.com

169. **DRUMUL TABEREI,** Sibiu-Compozitorilor, semidec., et. 6/10, 35 mp, confort 1, balcon, renovata total, gresie, faianta, parchet, termopan, usi noi, instalatii schimbate, usa metalica, liber, acte, se accepta credit, stradal, statie RATB, 2 lifturi, merita vazut, **35.900 €;** ☎0732.301.200

170. **DRUMUL TABEREI,** Timisoarei vis a vis Afi, semidec., et. 4/10, 22 mp, et 4/10, foarte foarte calduroasa, parchet nou, termopan, usa metalica, zona deosebita, intretinere mica, nu este pe colt, o garsoniera foarte ingrijita, nu este tip vagon, **22.800 €;** ☎0721.242.956

171. **DRUMUL TABEREI,** Timisoarei vis a vis Afi, semidec., et. 4/10, 22 mp, foarte foarte calduroasa, parchet nou, termopan, usa metalica, zona deosebita, intretinere mica, nu este pe colt, **22.800 €;** ☎0721.242.956

172. **FERENTARI** sector 5, et. 3/4, 17 mp, vand garsoniera conf.3, proprietar, negociabil, **12.000 €;** ☎0760.557.474

173. **FERENTARI,** dec., 38 mp, 2015, garsoniera confort 1, etaj 1, 2, 3, 4, balcon, imbunatatiri, avans 10.000 €, rate fara dobanda, **18.000 €;** ☎0768.172.981/ 0733.383.900/ 0768.509.570/ 0733.381.880

174. **FLOREASCA** dec., 28 mp, 2015, direct de la dezvoltator garsoniere cu finisaje superioare in bloc fou S+P+5E, termen predare 30.04.2016. Garsoniera va fi finisata la gata cu gresie, faianta, parchet, termopan, centrala proprie, **43.000 €;** ☎0726.244.096 pepelea-residence@sirgrup.ro www.pepelearesidence.ro

175. **FLOREASCA** dec., 27 mp, 2015, direct de la dezvoltator garsoniere cu finisaje superioare in bloc nou S+P+5E, termen predare 30.04.2016. Garsoniera va fi finisata la gata cu gresie, faianta, parchet, termopan, centrala proprie, **41.000 €;** ☎0726.244.096 pepelea-residence@sirgrup.ro www.pepelearesidence.ro

176. **FLOREASCA,** Barbu Vacarescu, Kaufland, et. parter/3, 53 mp, 2016, balcon 5mp, vedere fata, finisata la cheie, geam la baie, ID 54615, **67.000 €;** ☎021.317.20.92/ 0733.633.938 radu.toma@houseproviders.ro www.houseproviders.ro

177. **FOISORUL DE FOC** Pop de Basesti, et. parter/4, 24 mp, 1945, zugravita, modificata, mobilata, geam baie, bloc mixt, reabilitat, fara risc seismic, pret negociabil, ideal investitie, **25.500 €;** ☎021.317.20.92/ 0733.633.938 diana.dobresca@houseproviders.ro www.houseproviders.ro

178. **FUNDENI,** dec., 40 mp, 2013, garsoniera, finalizat, imobil 4 etaje, toate utilitatile, rate la dezvoltator, semifinisata sau la cheie, gresie, faianta, parchet, centrala proprie, s+p+4e, Prima Casa, proprietar, **28.000 €;** ☎0769.401.695/ 0722.209.101 niculaedanut2012@gmail.com www.residencefundeni.ro

179. **FUNDENI,** dec., 32 mp, 2015, proprietar, rate la dezvotator, prima casa, la cheie, finisaje la alegere, toate utilitatile, Soseaua Fundeni 130, **31.500 €;** ☎0769.401.695 niculaedanut2012@gmail.com www.residencefundeni.ro

180. **FUNDENI,** Residence Fundeni VI, dec., 32 mp, 2015, garsoniera, proprietar, rate la dezvoltator, prima casa, la cheie, finisaje la alegere, toate utilitatile, Soseaua Fundeni 130, **31.500 €;** ☎0769.401.695 niculaedanut2012@gmail.com www.fundeniresidence.ro

181. **GARA DE NORD,** dec., et. 9/9, 38 mp, 1959, proprietar, garsoniera, cf. 1, bloc mixt, gresie, faianta, parchet, termopan, usa metalica, aer cond, certificat energetic, finisaje superioare, se vinde mobilata si utilata complet, **31.000 €;** ☎0728.413.799 andreea_deea09@icloud.com

182. **GARA DE NORD,** metrou / Ministerul Transporturilor, semidec., et. 4/9, 28 mp, 1960, vedere spate, fara imbunatatiri, bloc cu risc seismic, ideal investitie, acte, foarte usor negociabil, **19.000 €;** ☎0728.330.206

183. **GIURGIULUI,** Luica, semidec., et. 1/4, 25 mp, 1980, garsoniera mare suprafata 25 metri patrati etajul 1 total nou libera instalatii noi g, f, p, t, um, centrala termica pe gaze, cadastru intabulare 3 min. Ratb 10 minute Eroii Revolutiei chiar merita vazuta, **21.500 €;** ☎0761.609.243/ 0720.039.035 columbia.imobiliar@yahoo.com

184. **GRIGORESCU** Titan, Trapezului, dec., 40 mp, 2016, imobil nou, demisol (parcare)+ p+2e+m, modern, direct dezv, accept credit bancar /ipotecar, predare iulie 2016, 10 min. metrou, finisaje la alegere, centrala proprie, geam Tripan, red. 6% la plata in avans, **41.900 €;** ☎0758.234.495/ 0758.090.101 rusu.c@vbi.ro www.vbi.ro

185. **GRIGORESCU,** Titan, 1 Decembrie 1918, dec., 50 mp, 2016, imobil nou, demisol (parcare)+p+ 2e+m, modern, direct dezv., accept credit bancar/ ipotecar, predare iulie 2016, 10 min. metrou, finisaje la alegere, centrala proprie, geam Tripan, reducere 6% la plata in avans, **42.900 €;** ☎0758.234.495/ 0758.090.101 rusu.c@vbi.ro www.vbi.ro

186. **IANCULUI** metrou, 2 minute Avrig, dec., et. 3/10, 36 mp, 1982, confort 1, gresie, faianta, termopan, cadastru, intabulare, bloc mixt, **46.500 €;** ☎021.231.23.18/ 0731.144.159

187. **IANCULUI,** Armenesc, et. parter/10, 32 mp, 1981, confort 1, renovata complet, totul nou, gresie, faianta, parchet, termopan, usa metalica, cadastru, intabulare, libera, **35.900 €;** ☎021.231.23.18/ 0731.144.159

188. **INTER,** ultracentral, vand garsoniera, cf. 1, particular, **26.000 €;** ☎0734.922.158

189. **INTERCONTINENTAL,** nedec., et. demisol/8, 15 mp, camera la demisol langa fosta Ambasada Americana, necesita amenajare. Are lumina, apa, gaze la usa. Zona este foarte frumoasa. Acces la toate mijloacele de transport, direct proprietar, **13.500 €;** ☎0766.365.082

190. **LACUL TEI** Facultate, dec., et. 3/10, 40 mp, 1986, confort 1, curata , gresie, faianta, libera, **37.000 €;** ☎021.231.23.18/ 0731.144.151

191. **LACUL TEI** Inginerilor Tei, dec., et. 6/10, 40 mp, 1985, renovata, mobilata si utilata, electrocasnice, ideal investitie, libera, vecinatati: Doamna Ghica, Ghica Tei, Colentina, Obor, Stefan cel Mare, **41.000 €;** ☎0758.074.444/ 021.210.76.00 valigeorgescu88@gmail.com www.sweethomeimob.ro

192. **LACUL TEI** Teiul Doamnei, metrou Obor 10 min., semidec., et. 2/8, 30 mp, 1982, mixt, imbunatatiri, g, f, p, t, um, ac pe mijloc, bucatarie mobilata, utilata, cadastru, intabulare, accept credit, **33.500 €;** ☎021.688.08.67/ 0722.614.867

193. **LACUL TEI,** dec., et. 2/4, 30 mp, 1980, apropape Parcul Circului, Mega Image, apropape metrou Stefan cel Mare, Kaufland, Floreasca, cf. 1, pe mijloc, imb., g, f, p, t, um, ac, under air conditionat, cadastru, **31.900 €;** ☎021.688.08.67/ 0722.614.867

194. **LACUL TEI,** langa facultate Inginerilor, parc, dec., et. 3/10, 42 mp, 1988, imb., g, f, p, t, um, ac, mobilata, utilata, libera, cadastru, intabulare, accept credit, ideal investitie inchiriere, **36.500 €;** ☎021.688.08.67/ 0722.614.867

195. **LACUL TEI,** Maica Domnului, Fac. de Constructii, Parcul Tei, dec., et. 6/10, 41 mp, 1986, cf.1 sporit, pe mijloc, 2 lifturi, orientare sud, imb, g, f, p, t, um, libera, acc. cred., **41.000 €;** ☎021.380.28.14/ 0737.435.628

196. **LUCRETIU PATRASCANU** stradal, semidec., et. 1/10, 31 mp, 1970, confort 1, amenajata total, usa metalica, gresie, faianta, **35.000 €;** ☎0725.348.512 alina.stan@saferealestate.ro

197. **LUCRETIU PATRASCANU,** langa metrou Costin Georgian, et. 4/4, cf. 2, fara probleme la terasa, cu gaze, bloc caramida, fara imb., libera, **22.000 €;** ☎0721.275.684/ 021.627.40.10

198. **LUICA,** Oraştie, et. 1/4, 25 mp, gars. cf. 2, bloc reabilitat, arata foarte bine, **23.000 €;** ☎0762.744.810

199. **MAGHERU** semidec., et. 9/10, 30 mp, 1959, fara risc seismic, 2 lifturi, recent renovata, gresie, faianta, parchet, t, usa metalica, centrala proprie, bucatarie mobilata si utilata, acces facil mijloace de transport in comun, boxa, **42.000 €;** ☎0728.421.679/ 0734.485.485 office@millenium-properties.com www.millenium-properties.ro

200. **MARGEANULUI** proprietar, gars., imb., g, f, p, t, ac, bloc reabilitat, merita vazut, disc. **30.500 €;** ☎0767.293.133

201. **MARGEANULUI,** Buzoieni, dec., et. parter/8, 34 mp, mixt, necesita renovare totala la interior, **27.000 €;** ☎0764.522.941/ 0726.029.688

202. **MIHAI BRAVU Prosper, semidec., et. 1/9, 27 mp, 1989, cf.1, fara imbunatatiri, vedere fata, scara renovata, 35.000 €; ☎0727.386.287**

203. **MIHAI BRAVU, metrou, semidec., et. parter/4, 16 mp, 1970, reabilitat, gresie, faianta, termopan, usa metalica, libera, cadastru, 13.900 €; ☎0723.712.883**

204. **MILITARI** dec., 25 mp, 2015, bloc in constructie, zona liniistita si aerisita, lift, loc de parcare inclus. Garsonierele se vand la cheie cu finisaje alese de cumparator, **21.500 €;** ☎0729.481.840/ 0761.028.046/ 0748.221.317 eurocasaro@gmail.com www.eurocasaimobiliare.ro

205. **MILITARI** semidec., et. 1/10, 34 mp, 1979, cf.1, bloc mixt, trei minute de metrou, scoala si gradinita, **32.000 €;** ☎0720.592.299

206. **MILITARI** semidec., et. 3/4, 18 mp, 1979, proprietar, cf.3, renovata total: wc, dus, baie cu geam afara, termopan, parchet, usi din termopan, gresie, faianta, instalatii noi, usa met, tramvai 2 min., Mega Image, Metrou 2 min, bloc curat, libera, acte la zi, **14.900 €;** ☎0786.168.928

207. **MILITARI** dec., et. 8/9, 40 mp, 2014, Residence, bloc finalizat, mutare imediata, finisaje incluse in pret la alegere, centrala termica, contorizare individuala, termopan Veka tripan, **31.000 €;** ☎0722.166.933/ 0723.013.946 vanzari@militari-residence.ro www.militari-residence.ro

208. **MILITARI** (1 min de Piata Veteranilor), semidec., et. 4/8, 31 mp, 1980, garsoniera de vanzare confort 1, cu balcon, zona foarte buna, termopane, usa metalica, acte, libera, **35.000 €;** ☎0722.302.080

209. **MILITARI** (1 min. de Lujerului Metrou) dec., et. parter/8, 36 mp, 1985, fara imbunatatiri, langa Piata Veteranilor si 2 scoli, libera, acte, zona impecabila, **33.500 €;** ☎021.434.30.60/ 0731.322.851 bestimobiliaremilitari@gmail.com

210. **MILITARI** -Iuliu Maniu stradal, dec., 33 mp, 1978, bloc mixt, vedere spate, confort 1, etaj intermediar, gersie, faianta, parchet, balcon mare, luminoasa si calduroasa, **28.000 €;** ☎0734.707.748

211. **MILITARI** -Rosu, langa Padurea Rosu, 37 mp, 2014, semi-stradala, bloc locuit 100%, P+3, toate utilitatile, loc parcare inclus in pret, toate utilitatile, **31.000 €;** ☎0769.272.638

212. **MILITARI** Apusului, dec., 42 mp, 2015, imobil finalizat, dezvoltator, D+P+6E+M, 2 lifturi, compartimentare caramida, balcon, finisata la cheie, parcare inclusa, mijloace de transport in cartier, birou vanzari, cadastru + intabulare, accept credit prima casa, **28.000 €;** ☎0767.565.131 contact@rezidentialapusului.ro www.rezidentialapusului.ro

213. **MILITARI** Barsanesti semidec., et. 7/9, 32 mp, 1980, bloc mixt, um, gresie, faianta, parchet, termopan, zugravita, neg., **34.000 €;** ☎0743.874.298

214. **MILITARI** Uverturii, et. 1/8, 32 mp, gars., cf.1, gresie, faianta, termopan,mobilata, utilata, bloc mixt, **28.000 €;** ☎0773.842.417

215. **MILITARI** Uverturii, teatrul Masca, dec., et. 4/10, 42 mp, 1989, cf.1 sporit, bloc mixt, libera, **39.990 €;** ☎0720.592.299

216. **MILITARI zona noua, semidec., et. 2/4, 43 mp, 1989, apropiere metrou, RATB, amenajata frumos: gresie, faianta, parchet, usa metalica, centrala termica, 43.500 €; ☎0769.255.333/ 0766.244.446/ 021.771.18.52**

217. **MILITARI RESIDENCE,** dec., et. 1/6, 34 mp, 2016, bloc finalizare ianuarie, finisaje incluse in pret la alegere, centrala termica, contorizare individuala, 2 lifturi, termopan Veka tripan, **28.900 €;** ☎0722.166.933/ 0723.013.946 vanzari@militari-residence.ro www.militari-residence.ro

218. **MILITARI RESIDENCE,** dec., et. 1/6, 31 mp, bloc finalizare mai 2016, finisaje incluse in pret la alegere, centrala termica, contorizare individuala, 2 lifturi, termopan Veka tripan, **26.350 €;** ☎0722.166.933/ 0723.013.946 vanzari@militari-residence.ro www.militari-residence.ro

219. **MILITARI RESIDENCE,** dec., et. demisol/6, 37 mp, 2013, bloc finalizat si locuit finisata complet la cheie cu gresie faianta, centrala termica, contorizare individuala, 2 lifturi, termopan Veka tripan, **22.200 €;** ☎0722.166.933/ 0723.013.946 vanzari@militari-residence.ro www.militari-residence.ro

220. **MILITARI REZIDENCE,** dec., 42 mp, garsoniera, confort I, 32-42 mp, la cheie, reducere 50 €/mp la cash, **25.600 €;** ☎0723.685.471

221. **MILITARI,** dec., 36 mp, 2015, bloc finalizat la cheie, 200 m autobuz, finisaje de calitate, contorizari individuale. Zona rezidentiala inverzita, Mega Image, **24.990 €;** ☎0723.500.717 contact@amadeoresidence.ro www.amadeoresidence.ro

222. **MILITARI,** dec., 46 mp, 2014, direct dezvoltator, comision 0, fara taxa de mentenanta, bloc caramida, finisaje de calitate la alegere. Complex cu gradinita, scoala, RATB, parcuri, piscine, restaurante. Acceptam Prima Casa, **34.500 €;** ☎0722.166.933/ 0723.013.946 vanzari@militari-residence.ro www.militari-residence.ro

223. **MILITARI,** Apusului, dec., 47 mp, 2015, imobil finalizat, dezvoltator, d+p+6e+m, 2 lifturi, balcon, compartimentare caramida, finisata la cheie, loc parcare, mijloc de transport in complex, cadastru, intabulare, birou vanari, accept credit, **33.000 €;** ☎0767.565.131 contact@rezidentialapusului.ro www.rezidentialapusului.ro

224. **MILITARI,** Apusului, Canalului 44, Pacii Residence III, dec., 42 mp, 2015, dezvoltator, caramida interior / exterior, izolat termic, racord utilitati, contorizat, finisaje la alegere, lift, CT, parcare, metr

Imobiliare vânzări **2 CAMERE**

309. **TINERETULUI,** vis a vis de parcul Copilor, dec., et. 2/10, 43 mp, 2016, imobil S+P+10, finisaje incluse, baia utilata, contorizare separata, centrala apartament, 40.950+TVA, avans 20%, recepţie decembrie 2016, **40.950 €;** ☎0724.009.281 office@davincigroup.ro www.davincigroup.ro

310. **TITAN** semidec., et. 1/9, 32 mp, 1968, apropiere parcul Brancusi, metrou la 3 minute, stradal, renovata recent, instalatii schimbate, balcon inchis in termopan, libera, **33.500 €;** ☎0723.399.229/ 0740.246.872

311. **TITAN** - Jean Steriadi, dec., 31 mp, 2015, cu balcon, 31 mp utili, finisaje la alegere, centrala proprie, etaj 1-4, pereti caramida, bucatarie inchisa, usi Pinum, contorizare individuala, in apropiere metrou, TVA 5% inclus, accept prima casa, **28.500 €;** ☎0721.302.778/ 0767.946.358 siriului51@gmail.com www.siriului51.ro

312. **TITAN** - Mizil, dec., et. 2/3, 34 mp, 2016, imobil nou, 8 min. metrou 1 Dec. 1918, D+P+3E, fin. aprilie 2016, la cheie, beton, caramida, accept credit, g, f, p, t, um, centrala proprie, lift, com. 0, tva de 5% inclus, **32.500 €;** ☎0768.388.298/ 0746.542.773/ 0769.437.775 amaliarezident@yahoo.com www.amaliarezident.ro

313. **TITAN** -Constantin Brancusi, semidec., et. 4/10, 32 mp, 1982, langa parc, la cca 10-12 min. de metrou N. Grigorescu si Costin Georgian, va oferim o garsoniera deosebita, recent renovata, complet mobilata si utilata modern (Mobexpert). Pozitie deosebita, langa parc, mijloace de transport in comun, metrou, piata, gradinita, scoli, **38.500 €;** ☎0726.787.221/ 0784.259.742 eugenbalan08@gmail.com

314. **TITAN** -Mizil dec., et. 2/3, 34 mp, 2016, imobil nou, 8 min. metrou 1 Decembrie 1918, D+P+3E, fin. aprilie 2016, la cheie, beton, caramida, accept credit, g, f, p, t, um, cp, lift, com. 0, tva de 5% inclus, **32.500 €;** ☎0768.388.298/ 0746.542.773/ 0769.437.775 amaliarezident@yahoo.com www.amaliarezident.ro

315. **TITAN** -parc, 33 mp, bloc mixt, balcon, etaj intermediar, in reabilitare, metrou, imbunatatiri, id: 300380, **32.000 €;** ☎0758.259.730 www.imobservicecenter.ro

316. **TITAN -Postavarului - Billa, semidec., et. 8/10, cf. 2, 19.500 €; ☎0761.616.742**

317. **TITAN** Auchan dec., et. 3/10, 33 mp, 1980, confort 1, gresie, faianta, parchet, bloc mixt, cadastru intabulare, **28.500 €;** ☎0737.587.999

318. **TITAN** Policlinica, 32 mp, 1970, la etajul 6/10, confort 1, cu balcon, gresie, faianta, parchet, termopan, usa metalica. Blocul este din caramida plasat in zona verde langa parcul Titanii. Proprietarul accepta credit, neg., **31.000 €;** ☎0723.602.926/ 0741.107.824 office@amdf-imobiliare.ro www.amdf-imobiliare.ro

319. **TITAN Postavarul, et. 9/10, 19 mp, garsoniera confort 2, libera, bloc stradal, zona civilizata, centre comerciale, mijloace transport, 20.000 €; ☎0744.207.261/ 021.345.33.00 dan.prest@yahoo.com**

320. **TITAN** Potcoava, Diham, dec., et. 4/8, 42 mp, 1987, cu imb, g, f, t, um, cadastru, intabulare, pret disc., **44.000 €;** ☎0721.607.265

321. **TITAN,** dec., 41 mp, 2016, Ansamblu rezidential- faza II, la numai 7 minute distanta de metrou 1 Decembrie. Garsoniera spatioasa cu loc de parcare inclus, in imobil P+3, finalizare 2016. Finisaje de calitate la alegere, toate utilitatile, TVA 5% inclus, **34.000 €;** ☎0736.339.164/ 0722.283.393 office@upstate.ro

322. **TITAN,** dec., 36 mp, 2016, Ansamblu rezidential- faza II, la numai 7 minute distanta de metrou 1 Decembrie. Garsoniera spatioasa cu loc de parcare inclus, in imobil P+3, finalizare 2016. Finisaje de calitate la alegere, toate utilitatile, TVA 5% inclus, **28.500 €;** ☎0736.339.164/ 0722.283.393 office@upstate.ro

323. **TITAN,** dec., 32 mp, 2016, Ansamblu rezidential- faza II, la numai 7 minute distanta de metrou 1 Decembrie. Garsoniera spatioasa cu loc de parcare inclus, in imobil P+3, finalizare 2016. Finisaje de calitate la alegere, toate utilitatile, TVA 5% inclus, **28.500 €;** ☎0736.339.164/ 0722.283.393 office@upstate.ro

324. **TITAN, 20 mp, schimb VW Golf 7, TDI, 14.000 km, pentru garsoniera in sectorul 3; ☎0744.207.261 dan.prest@yahoo.com**

325. **TITAN,** Auchan in ansamblul rezidential Rasarit de Soare dec., et. 1/11, 44 mp, 2009, la etajul 1, complet mobilata si utilata modern, ser conditionat , loc de parcare inclus in fata balconului,.Ansamblul beneficiaza de paza 24/7, **43.000 €;** ☎0737.007.211 lpopescu07@gmail.com

326. **TITAN,** Auchan, dec., et. 3/10, 33 mp, 1980, confort 1, bloc mixt, gresie, faianta, parchet, termopan, usa metalica, cadastru intabulare, **28.800 €;** ☎0737.587.999

327. **TITAN,** Auchan, dec., et. 3/10, 33 mp, 1980, confort 1, gresie, faianta, parchet, bloc mixt, cadastru intabulare, **28.500 €;** ☎0737.587.999

328. **TITAN,** Bd. Nicolae Grigorescu, 22 mp, gars., et. 3, cf. 2, proprietar, exclus firma imobiliara, usor neg., **13.000 €;** ☎0726.554.212

329. **TITAN,** bd., 1 Decembrie 1918, semidec., et. 7/10, 21 mp, 1978, confort 2, imbunatatiri, **21.000 €;** ☎0733.573.000/ 0765.025.527

330. **TITAN,** Fizicienilor, semidec., et. 2/4, 16 mp, 1975, stradala, vedere spate, bloc anvelopat, gaze, apa, posibilitate instalare centrala, cu imbunatatiri (PVC si usa metalica), loc de parcare, instant apa calda, 8 min. metrou, negociabil, **13.500 €;** ☎0723.707.553/ 0740.729.273 razvanzamfir1@yahoo.com

331. **TITAN,** intersectia 1 Decembrie 1918 cu Postavarului, stradal, semidec., et. 8/10, 22 mp, 1975, usa metalica, usi interior termopan, geamuri termopan, parchet bambus, ser conditionat, anvelopata termic la interior, zona foarte buna, **20.000 €;** ☎0733.128.072/ 0760.045.141

332. **TITAN,** Minis, sectia financiara, et. 2/10, 32 mp, cf. 1, balcon inchis in termopane, curata, termopane, um, libera, scara curata, 7-8 minute metrou, intabulare, disc., **32.500 €;** ☎0761.749.316/ 0722.824.757

333. **TITAN,** Ozana, dec., 36 mp, 2015, bloc nou, garsoniera etaj 1, bucatarie inchisa, centrala proprie, usa ext. metalica, usi interior Pinum, tamplarie Veka, finisaje interioare la alegere, interfon, accept si Prima Casa, **32.500 €;** ☎0721.302.778/ 0767.946.358 siriului51@gmail.com www.siriului51.ro

334. **TITAN,** Ozana, et. 4/4, 15 mp, particular, gresie, faianta, termopan, usa metalica, boxa 15 metri patrati, 7 minute pana la metrou, bloc renovat, **15.000 €;** ☎0743.204.965

335. **TITAN,** Parc IOR, 3 min. metrou, Mega Image, semidec., et. 10/10, 32 mp, 1970, gresie, faianta, parchet, termopan, usa metalica, libera, bloc mixt, acte complete, 2 min. Lidl, scoli, magazine, gradinite, **30.000 €;** ☎0743.060.803/ 021.341.08.35 contact@stevimobiliare.ro www.stevimobiliare.ro

336. **TITAN,** Parcul Titanii - Policlinica, 20 mp, 1975, confort 2, renovat, gresie, faianta, parchet, termopan, mobilat, utilat modern, totul complet nou, libera, **21.000 €;** ☎0743.463.543

337. **TITAN,** Salajan, Dumbrava, metrou aproape, et. 3/9, 34 mp, cf. 1, bloc mixt, balcon, libera, bloc foarte civilizat, acte, intabulare, scara curata, disc., **34.000 €;** ☎0761.749.316/ 0722.824.757

338. **TITAN,** str. Lucretiu Patrascanu, dec., et. parter/9, 34 mp, cf. 1, balcon, gaze centrala proprie, termopan, um, gresie, faianta, parchet, cadastru si intabulare, pret fix, **31.500 €;** ☎0727.555.519/ 0765.643.014 sc.estatealexahouse@yahoo.com

339. **TOPORASI,** dec., et. 1/4, 18 mp, 1980, are imbunatatiri gresie, faianta, parchet, geamuri termopan, cada, boiler, usa metalica, gaze la usa. Acte la zi cadastru, intabulare, certificat energetic metrou eroi revolutiei la 10 min. tranvai 7,25 la 5 min., **8.700 €;** ☎0769.732.423 daniel_90_90@yahoo.com

340. **TOPORASI,** et. 1/4, cf.3, libera, g, f, p, t, gaze usa, toate actele, **8.700 €;** ☎0762.752.582/ 0730.452.410

341. **TOPORASI,** Vadul Nou, et. 4/5, 35 mp, cf.1, g, f, p, t, um, centrala, f.f. curata, utilata, urgent, **17.000 €;** ☎0799.059.414/ 0761.440.909

342. **TUNSU PETRE** 17 mp, garsoniera confort 3. Pret discutabil, relatii la telefon. **10.500 €;** ☎0768.625.573

343. **ULTRACENTRAL** Inter (TNB) Petrom, Arghezi, 41 mp, 1936, parter inalt/6, renovata, balcon 8 mp, boxa 7 mp, fara firma, exclus agentii, ideal birou, **48.000 €;** ☎0722.269.983

344. **UNIRII,** Coposu, stradal, dec., et. 2/8, 58 mp, 1993, 2 balcoane, 2 grupuri sanitare, 2 aparate aer conditionat, monolit, vedere mixta, renovat recent, special amenajat cabinet stomatologic, intabulat. Vecinatati: Mircea Voda, Calarasilor, OVA73679, **82.900 €;** ☎0737.504.516 iulian.tanasie@catalog-rezidential.ro www.catalog-rezidential.ro

345. **UNIRII, Mircea Voda, particular, stradala, g, f, p, ac, 2 min. Metrou Timpuri Noi, 53.000 €; ☎0729.685.562**

346. **UNIRII,** Str. Justitiei, dec., et. 1/1, 32 mp, 1960, cf. 1, la curte intrare separata contorizare separata, g, f, p, t, instalatie sanitara si electrica schimbate recent, centrala proprie, proprietate, libera, negociabil, **26.000 €;** ☎0724.681.908

347. **UNIVERSITATE** -Rosetti, str. Spatarului, et. 5/7, 55 mp, particular, garsoniera dubla (2 camere de 19 mp si 11 mp), balcon 12,5 mp, amenajata. Superlocatie, **54.000 €;** ☎0746.091.481

348. **VACARESTI,** Tineretului, dec., et. 3/10, 43 mp, 2016, bloc nou, constructie de calitate, promotie, complet finisat, obiecte sanitare in baie, aer conditionat, mobilier bucatarie, comision 0, **43.000 €;** ☎0727.722.222 office@theconcept.ro www.theconcept.ro

349. **VADUL NOU,** Toporasi, dec., 35 mp, balcon, imb., centrala, cash, **17.000 €;** ☎0764.522.941/ 0726.029.688

350. **VITAN** dec., et. 8/8, 42 mp, 1989, vand garsoniera confort 1, langa Mall Vitan, **45.000 €;** ☎0730.823.500 oana.andy@yahoo.com

351. **VITAN** - Mall, Mihai Bravu metrou, semidec., et. parter/4, 16 mp, 1970, gresie, faianta, termopan, realitat, liber, **13.900 €;** ☎0723.712.883

352. **VITAN** Auchan, semidec., et. 5/5, 20 mp, 1978, super oferta, imobil renovat 2010, S+P+5. Contorizare separata, usa metalica , termopane, parchet/ gresie, faianta. Acces toate mijoacele de transport, **21.000 €;** ☎0728.881.575/ 0729.289.301 vioricadragotel@delenco.ro

353. **VITAN** Mall strada Zizin, Branduselor, dec., et. 1/8, 42 mp, 1987, renovata complet lux, instalatii sanitare, termice si electrice noi, izolata interior, termopan 5 camere, aer cond lg, lcd Sony, masina de spalat Ariston, ideala investitie, acc credit, usor disc., **50.000 €;** ☎0725.540.400 vlad.trimbitasu@gmail.com www.vladtrimbitasu.ro

354. **VITAN** Mall, dec., et. 6/8, 42 mp, 1989, 42 mp s. totala, bloc 1989, libera, cadastru si intabulare, hol locuibil, balcon inchis, imobil civilizat, **43.900 €;** ☎0734.646.290 office@city-brokers.ro www.city-brokers.ro

355. **VITAN** Mall, dec., et. 3/10, 43 mp, 1990, zona linistita, etaj intermediar, scara curata, gresie, faianta, parchet, termopan, usa metalica. Oferta,!!! **47.000 €;** ☎0736.935.106/ 021.321.21.81

356. **VITAN,** Mall, et. 3/4, 18 mp, confort 2, cu centrala, termopan, realitat, **16.900 €;** ☎0723.525.216/ 0745.067.409

357. **VITAN,** Mall, dec., et. 4/4, 42 mp, 1990, zona linistita. Gresie, faianta, parchet, aer conditionat, usa metalica, instalatii noi. Balcon inchis. Parcare. Merita vizionata.Locuinta sau investitie. Pret user discutabil, **46.500 €;** ☎0740.229.706 violetagiol@gmail.com

358. **VITAN,** Mall, Alba Iulia, metrou Dristor, dec., et. 2/8, 42 mp, 1992, spatioasa, bucatarie mare, hol locuibil, amenajata, gresie, faianta, balcon mare inchis, contorizata, acte la zi, apropiere Unirii, Nerva Traian, Alba Iulia, Decebal, Burebista, merita. Ocazie, **42.900 €;** ☎0744.516.515/ 0755.075.900 unirii@excesimobiliare.ro www.excesimobiliare.ro

359. **ZETARI RESIDENCE,** dec., parter, balcon, imb., centrala, in rate, avans 10.000 €, iar restul in 60 luni, **22.000 €;** ☎0764.522.941/ 0730.036.042

360. **ZETARI,** sector 5, la 500 m de soseaua principala, planul 2, 40 mp, gars. cf. 1, et. 1, gresie, faianta, parchet, termopan, gaze, **15.000 €;** ☎0762.744.810

361. **ZETARI,** spre Luica, dec., et. 1/4, 42 mp, constr. noua, acte la zi, cash, **15.000 €;** ☎0764.522.941/ 0726.029.688

23 2 Camere

IMOBILIARE VÂNZĂRI

1. **1 DECEMBRIE** -Ciucea semidec., et. 9/10, 52 mp, 1972, proprietar, apartament 2 cam, cf. 1, igienizat, bloc reabilitat, liber, acte facute, accept credit. La 5 min. de metrou, piata, supermarketuri, etc, **47.000 €;** ☎0724.089.767/ 0723.283.583 tanasemihail2013@yahoo.com

2. **1 DECEMBRIE** metrou, Piata Trapezului, 56 mp, 1979, confort 1 dec., etajul 6/10, balcon gen terasa, cu termopan la doua camere, contorizat, decent, acte la zi, zona linistita, se accepta credit, merita vazut, **51.500 €;** ☎0728.879.796

3. **1 DECEMBRIE 1918** - Trapezului, et. 6/10, 56 mp, 1986, renovat, permite modificare usor in dec., balcon, spatii depozitare, vedere spate, metrou, pret negociabil,,ID 55372, **55.000 €;** ☎021.317.20.92/ 0733.633.938 maria.gradinaru@house-providers.ro www.houseproviders.ro

4. **1 DECEMBRIE 1918** Titan, Trapezului, semidec., 47 mp, 2015, imobil nou, s (parcare) +d+p+2e+m, modern, direct dezv., accept credit bancar / ipotecar, predare februarie 2016, 10 min. metrou, finisaje la alegere, centrala proprie, geam Tripan, red. 2% la plata in avans, **38.900 €;** ☎0758.234.495/ 0758.090.101 rusu.c@vbi.ro www.vbi.ro

5. **1 DECEMBRIE 1918** Trapezului, semidec., 62 mp, 2016, imobil nou, demisol (parcare)+p+2e+m, modern, direct dezv., accept credit bancar / ipotecar, predare decembrie 2016, 10 min. metrou, finisaje la alegere, centrala proprie, geam Tripan, red. 10% la plata in avans, **55.900 €;** ☎0758.234.495/ 0758.090.101 rusu.c@vbi.ro www.vbi.ro

6. **1 DECEMBRIE 1918,** Ciurea nr. 2, dec., 48 mp, 1970, vand ap. 2 camere/ 4, et. 2, fara balcon, parcare Primarie, zona Auchan (curat), **47.000 €;** ☎0730.371.589/ 0761.378.169

7. **1 DECEMBRIE,** Aleea Buhusi, dec., 55 mp, confort 1, etajul 4/ 10, bloc 1982 cu gresie si faianta, decent, acte la zi, zona ok, se accepta credit, merita vazut, **48.000 €;** ☎0728.879.796

8. **1 DECEMBRIE,** Sectia 13 Politie, semidec., et. 5/10, 52 mp, cf. 1, balcon, renovat, curat, g, f, p, t, um, eliberabil repede, metrou in apropiere, scoala, acte, intabulare, disc., **48.000 €;** ☎0761.749.316/ 0722.824.757

9. **1 DECEMBRIE,** Titan, Circa 13 Politie, dec., et. 2/4, 50 mp, 1970, piata, apartament confort 1, bucatarie spatioasa, loc de parcare, acte cadastru intabulare, merita vazut, pret user negociabil, proprietarul accepta credit, **47.000 €;** ☎0724.518.227 dariahouse2006@gmail.com www.dariahouse.ro

10. **1 MAI,** semidec., 50 mp, amenajat, bloc reabilitat, bucatarie mobilata si utilata, toate actele, discutabil, **55.000 €;** ☎021.312.78.69/ 0723.378.139/ 0722.610.532

11. **1 MAI,** Ion Mihalache, dec., et. parter, 70 mp, 2015, apartament de lux la parterul unui imobil nou construit cu curte proprie de 40-70 metri patrati, intrare separata, centrala proprie, dec. , bucatarie inchisa, finisari la cheie, comanda **95.000 €;** ☎0765.999.345/ 0768.555.930 Casin.residence@yahoo.com

12. **1 MAI,** Pod Constanta, dec., 69 mp, 2015, apartamente noi, adiacent Soseaua Chitilei, la numai 4 min. de metrou 1 Mai, cu 2 camere (59-80 mp): 69.000 €, 3 camere (69-99 mp): 75.000-88.000 €. Se accepta si credit. Oferta, **69.000 €;** ☎0730.072.548/ 0742.908.707 office@tpmanagement.ro www.tpmanagement.ro

13. **13 SEPTEMBRIE** semidec., et. 8/12, 70 mp, 2015, Ansamblul rezidential Sebastian, ultimele apartamente disponibile, apartament de 2 camere, balcon de 9 mp suprafata, etaj 8, 11 si 12 din 12, **75.000 €;** ☎0749.045.494/ 021.312.71.71 alexandru.tanase@neocasa.ro www.ansamblulrezidentialsebastian.ro

14. **13 SEPTEMBRIE** - Nedeleanu, stradal, la 5 min de Lic. Odobleja, dec., et. parter/8, 64 mp, 1989, gresie, faianta, parchet, termopan, bloc reabilitat, supravegHere video, discutabil, **55.500 €;** ☎0730.421.581

15. **13 SEPTEMBRIE** -Marriott, dec., 52 mp, 15 min. metrou Izvor, parc Izvor, 5 min RATB 385,122, 226, et. 2, renovat, geam la baie, centrala termica, partial mobilat, boxa, intabulare, ID 196206 **44.000 €;** ☎0732.555.333/ 0726.690.612 office@activimob.ro www.activimob.ro

16. **13 SEPTEMBRIE,** Dr. Sarii, 64 mp, cf 1, dec. 1989, et. 2/8, G, F, T, UM, P, AC, ISN, IEN, bl reabilitat, loc parcare ADP, exclus intermediari, accept credit, **54.500 €;** ☎021.420.02.43/ 0721.859.395

17. **13 SEPTEMBRIE,** Prosper, dec., et. 3/4, 52 mp, 2016, locatie excelenta, oportunitate investitie, imobil finalizat, p+4, constructie solida beton + caramida, izolatie termica, tamplarie Rehau, finisaje la alegere, centrala, pret plata cash imedi **57.000 €;** ☎0723.551.494 catalin.novuminvest@gmail.com

18. **13 SEPTEMBRIE,** Razoare, Dr. Sarii, dec., et. parter/8, 60 mp, 1989, cf. 1, renovat recent, G, F, P, T, UM, AC, sanitare electrice, calorifere noi, usi interioare schimbate, acces rapid mijloace transport, cadastru, intabulare, accept credit, **65.000 €;** ☎0763.517.792

19. **13 SEPTEMBRIE,** Sebastian Parc, dec., et. 6/8, 60 mp, 1988, bucatarie mare patrata, sufragerie 25 m, dormitor 15 m, debarale termopan, usa metalica, usi interior noi, contorizare, apropiere Kaufland, Carrefour, Liberty Mall, scoala, vedere parc acte la zi, liber, **59.900 €;** ☎0744.514.513 unirii@excesimobiliare.ro www.excesimobiliare.ro

20. **13 SEPTEMBRIE,** stradal, dec., 85 mp, 2015, 75 si 85 mp, videointerfon, termopan Tripan, cadastru, inaltime interior 3m, intabulare, racordat la utilitati, bloc nou, fara vila, finisaje totale, **68.000 €;** ☎0721.880.040 adynayancu@yahoo.com

21. **ALEXANDRIEI** Bragadiru Leroy Merlin, dec., et. 2/5, 50 mp, 2015, ap. situat intr-un bloc nou cu lift dec. cu balcon si bucatarie inchisa, finisat la cheie cu materiale la alegere, centrala termica proprie, loc de parcare inclus in pret, direct de la dezvoltator, comision 0, **29.000 €;** ☎0762.438.069 office@bragadiruresidence.ro www.bragadiruresidence.ro

22. **ALEXANDRIEI** Penny semidec., et. 1/3, 55 mp, 2015, 2 camere, bloc caramida, finisaje la alegere, conectare utilitati in curs, statii RATB (302, 438, N122), **33.000 €;** ☎0730.556.910

23. **ALEXANDRIEI** Sos., dec., et. 2/2, 60mp mp, 2015, in vila, spatiu de depozitare 4 mp cu scara interioara in apartament, bransat la gaz, curent, apa, contorizat individual, loc parcare toate actele se preda la cheie 5min de Cora Alexandriei, **35.000 €;** ☎0736.132.969/ 0736.329.689 lili_ivan31@yahoo.com

24. **ALEXANDRIEI SOSEAUA** Rostar, et. 1/3, 47 mp, 2015, bucatarie inchisa, balcon, apa, gaze, centrala termica, finisaje la alegere, se acc. credit si plata la dezvoltator, comision 0% cumparator, **36.000 €;** ☎0760.654.548/ 021.440.22.49 conceptimobiliare@yahoo.com www.conceptimobiliare.ro

25. **ALEXANDRIEI,** Sos., Cartierul Verde, dec., et. parter/3, 72 mp, 2012, gresie, faianta, parchet, usa metalica, centrala, termopan, mobila baie, bucatarie inclusa, contoriz individ, loc parcare privat, acces piscina, transport gratuit, paza, liber, acc. credit, **47.000 €;** ☎0733.790.903 ionelapalasca@yahoo.com

26. **ALEXANDRIEI,** zona Rostar, dec., et. parter/3, 50 mp, 2015, cu plata in rate la dezvoltator pe max. 10 ani sau credit ipotecar/prima casa, apartamentele se predau la cheie cu posibilitatea alegerii finisajelor, acces asfalt, fara adevenite de venit, **36.000 €;** ☎0726.663.288 vestrezidential@yahoo.ro

27. **ALEXANDRU OBREGIA,** semidec., et. parter/10, 46 mp, 1978, 2 cam., stradal, gresie, faianta, parchet, termopan, usa metalica, renovat, contorizat , geamurile spre bulevard, pretabil locuit sau firma, negociabil, **49.000 €;** ☎0745.004.308

28. **ALEXANDRU OBREGIA,** semidec., et. 4/9, cf.1, p, um, cad., intab., **44.000 €;** ☎0720.746.737/ 0786.688.926

29. **ALEXANDRU OBREGIA,** Cultural, stradal, dec., et. 8/10, 51 mp, 1970, vedere laterala spre bulevard, bloc foarte curat si linistit, necesita renovare, are doar balcon inchis in termopan si la dormitor centrala termica, acte ok, se accepta credit, **41.900 €;** ☎0722.465.875

30. **AMURGULUI** - Sectia 19, proprietar, ap. modificat, bucatarie mare, imb., totul nou, parter, cu terasa amenajata, toate actele la zi, ct, merita vazut; ☎0765.441.550

31. **AMZEI,** 46 mp, 1970, 2 cam., et.6, modern renovat, p, termopane, ac, centrala termica, **52.000 €;** ☎0736.810.560

32. **ANSAMBLUL GAMA RESIDENCE TOWERS FAZA II,** dec., 61 mp, 2016, 2 camere, cf. 1, toate imbunatatirile noi 2016: gresie, faianta, parchet, termopan, usa metalica, videointerfon, centrala termica, 2 balcoane, dormitor cu dressing, bloc nou 2016, **59.000 €;** ☎0758.041.197

33. **ANSAMBLUL GAMA RESIDENCE TOWERS FAZA II,** dec., 62 mp, 2016, 2 camere, cf. 1, toate imbunatatirile noi 2016: gresie, faianta, parchet, termopan, usa metalica, videointerfon, centrala termica, balcon, bloc nou 2016, **60.000 €;** ☎0758.041.197

34. **ANSAMBLUL GAMA RESIDENCE TOWERS FAZA II,** dec., 74 mp, 2016, 2 camere, cf. 1, toate imbunatatirile noi 2016: gresie, faianta, parchet, termopan, usa metalica, videointerfon, centrala termica, debara, terasa cu spatiu de depozitare si vedere superba, bloc nou 2016, **70.000 €;** ☎0758.041.197

35. **ANTIAERIANA,** Crizantemelor, et. parter/4, gaze, imbunatatiri, bloc reabilitat termic, cash, **19.000 €;** ☎0764.522.941/ 0726.029.688

36. **APARATORII PATRIEI,** semidec., et. 2/3, 55 mp, 2012, dispune de finisaje moderne: g, f, p, um, ac, t, rulouri ext, centrala, apometre. Mobilat si utilat complet, parcare/ metrou 8 min. 55.000 €, **55.000 €;** ☎0724.502.381

37. **APARATORII PATRIEI,** dec., 54 mp, Metropolitan Residence, direct dezvoltator apartament 2 camere, tip 4, in bloc nou, in constructie, compartimentare din caramida, finisaje moderne la alegere, in zona Aparatorii Patriei - Berceni, in imediata vecinatate a statiei de metrou Aparatorii Patriei, **52.500 €;** ☎0736.362.110 ramona@metropolitanresidence.ro

38. **APARATORII PATRIEI,** 10 min. distanta mers pe jos de metrou Ap. Patriei, dec., et. 2/3, 63 mp, 2012, direct proprietar, confort lux, 2 balcoane inchise. Se vinde mobilat si utilat, dotari de ultima generatie, **69.000 €;** ☎0729.087.370 roxanna.dinu@yahoo.com

39. **APARATORII PATRIEI,** metrou, dec., 59 mp, 2016, direct dezvoltator, vand apartament 2 camere, in bloc nou construit, finisaje la alegere, toate utilitatile, langa metrou Aparatorii Patriei, **58.000 €;** ☎0721.805.158/ 0722.297.332 gabriela@metropolitanresidence.ro

40. **ARMENEASCA,** Bellevue Bright, dec., 73 mp, 2013, este un apartament deosebit in blocul rezidential din Maria Rosetti 38, bloc situat in zona ultracentrala. Repere: Batistei, Piata Universitatii, Magheru, Romana, Dacia, Carol, Mosilor, **160.000 €;** ☎0733.391.139 vanzan@maria-rosetti38.ro www.maria-rosetti38.ro

41. **AVERESCU** 1 Mai la 400 m de Arcul de Triumf/ Herastrau, dec., et. 2/7, 52 mp, 1965, fara probleme seismice sau juridice, reabilitat termic, etaj 2/7, vedere spate, lift nou, amenajat in totalitate, baie placata cu travertin, **71.900 €;** ☎0722.698.129 palermaria@ymail.com

42. **AVIATIEI** Smaranda Braescu, dec., et. 3/4, 55 mp, 1986, bloc reabilitat termic, termopane,balcon inchis, cadastru, intabulare, se accepta credit bancar **74.500 €;** ☎0728.676.350/ 0767.026.609 imobcont@gmail.com www.continentalhouse.ro

43. **AVIATIEI,** semidec., et. 4/7, dezvoltator, bloc nou, apropiere metrou, pozitie excelenta, bucatarie inchisa, centrala termica proprie, compartimentare din caramida, finisaje moderne la alegere. Suprafata: 74,45 mp. Colaboram cu agentiile, **91.000 €;** ☎0734.382.976 ramona@metropolitanresidence.ro www.metropolitanresidence.ro

44. **AVIATIEI,** dec., 75 mp, 2015, Metropolitan Residence, 2 camere, direct dezvoltator, bloc nou, apropiere metrou, pozitie excelenta, 2 camere, bucatarie inchisa, compartimentare din caramida, finisaje moderne la alegere, **91.000 €;** ☎0736.362.110 ramona@metropolitanresidence.ro www.metropolitanresidence.ro

45. **AVIATIEI,** proprietar vand 2 camere, bloc reabilitat, stradal, aproape de metrou Aurel Vlaicu, **77.000 €;** ☎0744.320.700/ 0723.627.868

46. **AVIATIEI,** 2 minute metrou, dec., et. parter/4, 54 mp, 1986, confort 1, bloc reabilitat termopan, parchet stejar, curat, intabulat, liber, ideal birou, firma, **76.900 €;** ☎021.231.23.18/ 0731.144.151

47. **AVRIG** semidec., et. 3/11, 72 mp, 2010, ansamblul Obor Towers, situat in planul doi vis-a-vis de primaria sectorului 2, la 3 minute distanta de metrou si parc, intr-o zona linistita, dispune de finisaje de lux si centrala proprie, **76.148 €;** ☎0726.197.762 andrada@nextdoor.ro

48. **AVRIG,** complex Obor Towers, semidec., et. 1/15, 79 mp, 2010, finisaje de lux, dispune de centrala proprie, se preda la cheie, situat la 3 minute de metrou si parc intr-o zona linistita in planul 2, disponibil la etajele: 1, 9, 10, **81.960 €;** ☎0726.197.762 andrada@nextdoor.ro

49. **BABA NOVAC** Circa 12 Politie, semidec., et. 1/10, 44 mp, confort 1, bloc caramida, curat, termopan, cadastru si intabulare, **49.900 €;** ☎021.231.23.18/ 0731.144.156

50. **BABA NOVAC** Decebal, semidec., et. parter/1, 81 mp, 1950, ap. la parter/ P+2, in vila renovata, instalatii 2015, cu suprafata locuibila de 54 mp + demisol 24 mp si curte 120 mp, ideal firma. Vecinatati: Unirii, Dristorului, Mihai Bravu. OVA 74151, **107.000 €;** ☎0737.504.516 office@catalog-rezidential.ro www.catalog-rezidential.ro

51. **BABA NOVAC** Parc IOR, dec., et. 11/17, 58 mp, bloc stradal, la 200 m de parc, imbunatatiri (gresie, f, p, t, um, ac), 2 balcoane, 2 lifturi, scara curata, la 10 minute de metrou. Vec: Dristor, Titan, Muncii, **55.500 €;** ☎0766.272.564

52. **BABA NOVAC,** semidec., 60 mp, 1970, vand apartament, parter, neimb., zona parc, metrou si mij. de transport in comun; ☎0724.562.222

53. **BABA NOVAC,** Mihai Bravu, 5 minute metrou, semidec., et. 1/8, 45 mp, 1/8, termopan, parchet, foarte bine intretinut, stradal, bloc caramida, acte ok, negociabil, **48.000 €;** ☎0723.962.905

54. **BABA NOVAC,** stradal, vedere superba parcul Titan, et. 5/10, 55 mp, 1970, balcon mare, parchet masiv, termopan, usa metalica, bloc reabilitat, exclusivitate, **53.500 €;** ☎0722.314.320

55. **BACIULUI,** Giurgiului, Baduc, et. 3/4, cf.2, g, f, p, t, centrala, bloc curat, acte, **26.000 €;** ☎0762.752.582/ 0730.452.410

56. **BACIULUI,** Giurgiului/Baduc, semidec., et. 3/4, 40 mp, 1977, confort 2, centrala proprie, gresie, faianta, parchet, termopan, aer conditionat, usa metalica, cadastru si intabulare. Pret usor negociabil. Nu accept credit, **24.500 €;** ☎0768.694.560 cercy2000@yahoo.com

57. **BANEASA** Sisesti, Nord et. 3/4, 67 mp, 2015, parc privat, finisaje premium, acces stradal privat, paza, lac, ponton privat amenajat, spatii vitrate generoase, incalzire in pardoseala, gresie faianta Marazzi, parchet triplustratificat, 2015, lux, **77.500 €;** ☎0735.100.039 contact@northsidepark.ro www.northsidepark.ro

58. **BANEASA** Sisesti, Nord et. 3/6, 81 mp, 2016, parc privat, finisaje premium, acces stradal privat, paza, lac, ponton privat amenajat, spatii vitrate generoase, incalzire in pardoseala, gresie faianta Marazzi, parchet triplustratificat, lux, **72.900 €;** ☎0735.100.039 contact@northsidepark.ro www.northsidepark.ro

59. **BANEASA,** Casa Presei, Barcelona Residence, dec., et. 3/4, 76 mp, 2014, ansamblu exclusivist finalizat si locuit, confort 1 superb, finisaje lux, terasa 4 mp, eventual parcare subterana, direct dezvoltator. Oferta cu finantare inclusa, comision 0%, **79.000 €;** ☎0744.426.287/ 0784.118.888 office@ansamblurezidential.net www.ansamblurezidential.net

60. **BANEASA,** Sisesti, dec., 55 mp, 2015, cartier exclusivist, apartament cu spatii generoase, direct proprietar, S+P+4E+5R, arhitectura si finisaje de calitate, toate utilitatile, **71.000 €;** ☎0765.722.047 vanzari@nord-sisesti-residence.ro www.nord-sisesti-residence.ro

61. **BANU MANTA,** Primarie, semidec., et. 9/10, 56 mp, 1984, confort 1, bloc stradal, intrare stradala, vedere spate, bloc foarte curat, civilizat, balcon, geam baie, bloc pe grinzi, reabilitat termic, termopane integral, parchet, intabulare, **78.000 €;** ☎0722.568.283

62. **BASARABIA** Campia Libertatii, Parcul National, semidec., et. 3/10, 50 mp, 1962, stradal, cf.1, fara imbunat, geam la baie, parchet lemn masiv, termopan, ved. placuta, zona verde, scara civilizata. Oferta **44.800 €/negociabil;** ☎0770.956.572

63. **BASARABIA** Diham, Arena Nationala, dec., et. 5/8, 58 mp, 1982, confort 1, renovat recent, centrala proprie, gresie, faianta, parchet, termopan, usa metalica, instalatii sanitare/ electrice noi, cadastru, intabulare, liber. Accepta credit, **53.900 €;** ☎0742.265.662/ 0785.232.323 office@euroinvest.ro www.euroinvest.ro

64. **BASARABIA BULEVARDUL** Diham, stradal, semidec., et. 1/10, 54 mp, 1970, 2 cam. constructie caramida, in reabilitare termica, balcon mare, imb., zugravit recent, parchet, partial mobilat, cadastru, **48.500 €;** ☎021.688.08.67/ 0722.614.867

65. **BASARABIA,** Chisinau, Diham, semidec., et. parter/8, 53 mp, 1982, apartament spatios, liber, balcon, pivnita, gaze si canalizare separate, baie cu fereastra, bloc reabilitat, 15 min. metrou Titan, 20 min. metrou Muncii, apropiere Arena Natipala, Iancului, Pantelimon, **49.000 €;** ☎0728.820.537

66. **BASARABIA,** Diham, semidec., et. 5/10, 55 mp, 1986, parchet, faianta, gresie, termopan, aer conditionat, loc parcare ADP, acte la zi, vecinatati. Chisinau, Nicolae Grigorescu, Costin Georgian, OVA 74466, **62.900 €;** ☎0737.504.516 office@catalog-rezidential.ro www.catalog-rezidential.ro

67. **BASARABIA,** Spitalul Judetean, dec., et. 8/8, 2 cam., renovat, loc parcare, **48.000 €;** ☎0763.070.130/ 0747.953.488

68. **BERCENI dec., et. 1/5, 54 mp, 2016, 2 camere deosebit, direct dezvoltator, finisaje de lux, structura beton + caramida, toate utilitatile, contorizat, izolat termic si fonic, acces strada principala. Accept Credit Prima casa/ipotecar, 44.000 €; ☎0723.225.170/ 0734.950.229 marius.boteanu@yahoo.com**

69. **BERCENI semidec., et. 1/5, 42 mp,

Imobiliare vânzări 2 CAMERE

137. **BERCENI metrou Dimitrie Leonida, dec., et. parter/5, 50 mp, 2015, parcare inclusa, toate utilitatile, centrala termica, personalizare finisaje, contorizare individuala. Comision 0%. Reducere 5% la plata cash. Direct dezvoltator. 30.500 €; ☎0728.000.820/ 0733.291.641 Tr_ysk90@yahoo.com**

138. **BERCENI Metrou Dimitrie Leonida. dec., et. parter/5, 46 mp, 2015, Apartament 2 camere, spatios, compartimentare excelenta, contorizare individuala, predare la cheie, finisaje la alegere. Infrastructura completa. Accept credit. 35.900 €; ☎0727.162.816/ 0723.202.593 mihai.ariton23@gmail.com**

139. **BERCENI Metrou IMGB, dec., et. parter/4, 50 mp, 2015, apartamentul se preda la cheie, finisaje la alegere, bonus un loc de parcare, direct dezvoltator, comision 0%, 30.500 €; ☎0733.403.317/ 0726.072.195 cata4621@gmail.com**

140. **BERCENI metrou IMGB, dec., et. 2/5, 58 mp, 2016, contorizare individuala, finisaje lux, centrala proprie, bucatarie inchisa, acte la zi, bransat la toate utilitatile publice, acces facil la mijloacele de transport in comun, 42.500 €; ☎0725.225.117/ 0721.888.400 Claudia_candoi2690@yahoo.com**

141. **BERCENI** metrou, 50 mp, 1982, apartament complet renovat, zugravit, instalatie electrica si sanitarea schimbata, usi, termopane, liber, bucatarie mobilata, la 5 minute de metrou Piata Sudului, langa scoala, gradinita. Acte la zi, **53.000 €;** ☎0752.314.699

142. **BERCENI** Moldovita, et. 2/10, 38 mp, 1980, confort 2, gresie, faianta, parchet, termopan, se vinde mobilat si utilat, discutabil, **35.000 €;** ☎0730.421.581

143. **BERCENI** Oltenitei 65, Scoala de Politie, dec., et. 1/9, 48 mp, 1963, particular, 2 cam., imb. multiple, zona verde, parc, bloc civilizat, supraveghere video, liber, centrala gaz 2 focuri, **48.000 €;** ☎0727.981.963/ 0771.108.267

144. **BERCENI** Oltenitei, Savinesti dec., et. 8/9, 52 mp, 1982, camere echilibrate, bucatarie imensa, bloc dotat cu 2 lifturi. Cash/credit, **43.000 €;** ☎0744.183.340

145. **BERCENI sector 4, semidec., et. 1/3, 43 mp, 2015, garsoniera, contorizare individuala, acces rapid catre centrele comerciale, buget generos de finisaje, tva de 5% inclus in pretm, 34.000 €; ☎0733.182.994/ 0733.374.103 laurandreiana@yahoo.com**

146. **BERCENI sector 4, dec., et. 2/3, 54 mp, 2015, la 5 min. de Carrefour - Grand Arena, disponibil imediat, zona rezidentiala, finisaje exceptionale, contorizare individuala, discount pentru plata cash, 45.500 €; ☎0721.888.400/ 0725.225.117 catalinrockz@yahoo.fr**

147. **BERCENI sector 4, dec., et. 3/4, 64 mp, 2015, zona rezidentiala, disponibil imediat, finisaje exceptionale, balcon inchis, contorizare individuala, toate utilitatile orasului, discount pentru plata cash, 47.000 €; ☎0721.888.400/ 0725.225.117 catalinrockz@yahoo.fr**

148. **BERCENI** Sector 4, la 10 min. de metrou, dec., 58 mp, 2015, apartament 2 camere, tamplarie 7 camere LowE4, usa metalica, centrala termica Immergas, lift, finisaje deosebite, tva 5% inclus, direct dezvoltator, **52.200 €;** ☎0784.111.888 office@apptown.ro www.apptown.ro

149. **BERCENI** Sectorul 4, dec., et. 1/5, 57 mp, 2016, 12 min. fata de Aparatorii Patriei, balcon spatios, finisaje de calitate, centrala proprie, bransat la toate utilitatile, reducere plata cash. Loc de parcare disponibil, **44.500 €;** ☎0722.664.430/ 0731.491.608 Cristi.ionita30@yahoo.com

150. **BERCENI Sos. Oltenitei, dec., et. 1/5, 59 mp, 2015, dezvoltator vand apartament 2 camere, etaj intermediar, finisaje lux, zona linistita, balcon generos, disponibil imediat, 56.000 €; ☎0733.373.483/ 0733.373.483 craciun_ioana90@yahoo.com**

151. **BERCENI Soseaua Oltenitei, dec., et. 1/5, 75 mp, 2015, direct dezvoltator, bransat la toate utilitatile si contorizat individual, finisaje de lux, gresie, faianta, obiecte sanitare,termopan, parchet, centrala, usi de interior 75.000 €; ☎0727.392.677/ 0762.886.677**

152. **BERCENI** Uioara, dec., et. 3/4, 49 mp, 1972, bloc reabilitat termic, tamplarie PVC, gresie, faianta, usa metalica, orientare est, mobilat si utilat, acte la zi, accepta credit, **48.500 €;** ☎0728.874.504

153. **BERCENI Zona Brancoveanu, dec., et. 1/6, 58 mp, 2015, imobil nou, toate utilitatile, compartimentari deosebite si finisaje moderne la alegere, iluminat exterior, strazi asfaltate, acces stradal. TVA 5%, inclus in pret. 53.650 €; ☎0727.392.677/ 0762.886.677**

154. **BERCENI, dec., et. parter/3, 45 mp, 2015, 12 min. de metrou, la cheie, toate utilitatile, contorizare individuala, izolatie exterioara, zona linistita, cadastru, intabulare, certificat energetic, accept credit bancar, TVA inclus, 35.000 €; ☎0721.165.251/ 0761.753.001 anca_vsl@yahoo.com**

155. **BERCENI,** dec., et. 4/8, 50 mp, 2 camere, confort 1, imbunatatiri, **39.000 €;** ☎0765.255.411/ 031.428.61.67

156. **BERCENI,** et. 5/10, 38 mp, 2 camere, confort. 2, renovat, imbunatatiri, **29.000 €;** ☎0765.255.411

157. **BERCENI, semidec., et. parter/5, 41 mp, 2016, 2 camere, finisaje deosebite, centrala proprie, bucatarie deschisa, contorizare individuala, se preda la cheie, in imediata vecinatate a mijloacelor de transport, 33.900 €; ☎0726.260.559/ 0720.063.459 serbanionut@ymail.com**

158. **BERCENI, dec., et. 4/4, 52 mp, 2015, Ansamblu Rezidential nou, arhitectura deosebita, spatii verzi, toate utilitatile, acces facil mijloace de transport in comun, langa Metrou Dimitrie Leonida, finisaje deosebite. comision 0%, 42.500 €; ☎0728.000.820/ 0733.291.641 Tr_ysk90@yahoo.com**

159. **BERCENI,** dec., et. 2/3, 44 mp, 2015, ap. nou cu balcon inchis, bucatarie open-space in living, baie echipata si are geam. Dotat cu centrala termica pe gaze si finisaje la alegere, se vinde la cheie. Acces RATB. Accept si credit, neg., **34.000 €;** ☎0760.757.866 george@ariahomes.ro

160. **BERCENI, dec., et. 2/5, 57 mp, 2015, apartament 2 camere foarte spatios. Se preda complet finisat si bransat la toate utilitatile. Reducere de 5% la plata cash, 44.500 €; ☎0726.863.405/ 0734.092.488**

161. **BERCENI,** dec., et. 1/3, 50 mp, 2015, apartament disponibil, cu doua balcoane inchise, bine luminat si compartimentat, bucataria separata, se preda la cheie, finisaje la alegere. Utilitatile racordate la retelele orasului. Accept Prima Casa, **38.500 €;** ☎0736.772.395

162. **BERCENI, dec., et. 1/3, 66 mp, 2015, apartament foarte spatios si modern compartimetat, aer conditionat inclus, centrala proprie, parcari subterane, la cheie,direct dezvoltator, la doar 200 m de statia de metrou D. Leonida, 51.300 €; ☎0726.138.984/ 0722.478.920 adriangherman2004@gmail.com**

163. **BERCENI, dec., et. 2/5, 54 mp, 2015, apartament foarte spatios. Se preda complet finisat si bransat la toate utilitatile. Reducere de 5% la plata cash, 44.000 €; ☎0726.863.405/ 0734.092.488 madalin_miclaus@yahoo.com**

164. **BERCENI, dec., et. 1/3, 46 mp, 2016, apartament la 900 m pana la M Dimitrie Leonida, stradal, zona linistita, mobilat si utilat, ideal investitie, reducere 5% la plata cash, 35.000 €; ☎0722.557.782/ 0727.261.214 Stoian.catalin.mihai@gmail.com**

165. **BERCENI, dec., et. parter/5, 69 mp, 2016, apartament cu 2 camere, la 10 min de metrou. Pretul apartamentului este la cheie dar poate fi personalizat la alegere cu finisaje de buna calitate. Zona linistita si mijloace de transport, 52.000 €; ☎0720.063.459/ 0721.888.400 robbyn_rcl@yahoo.com**

166. **BERCENI, semidec., et. 1/5, 43 mp, 2015, apartament spatios, luminos, 800 metri acces direct Metrou Aparatorii Patriei, contorizari individuale, finisaje deosebite, pret acesibil, reducere 5% la plata cash anticipata, proprietar 34.500 €; ☎0730.245.876/ 0727.175.861 roxana.ratcu@gmail.com**

167. **BERCENI, dec., et. parter/4, 37 mp, 2015, apartamentul la cheie: finisat complet, gresie, faianta si parchet, centrala termica, tamplarie PVC cu geam termopan, contorizat individual. La 5 minute de statia de metrou Dimitrie Leonida, 35.000 €; ☎0732.585.966**

168. **BERCENI, semidec., et. 1/5, 43 mp, 2016, apartamentul se preda la cheie: centrala proprie, gresie, faianta, parchet, tamplarie PVC cu geam termopan, usi interior. Finisajele pot fi personalizate de catre viitorul proprietar, 34.500 €; ☎0732.585.966**

169. **BERCENI, dec., et. parter/3, 54 mp, 2016, bloc nou, stradal, direct dezvoltator, garsoniera se preda la cheie, finisaje sunt la alegerea clientului, centrala termica proprie. Reducere 5% la plata cash. 41.500 €; ☎0727.261.214/ 0722.557.782 maneastefan77@gmail.com**

170. **BERCENI,** dec., et. 2/10, 35 mp, 1976, cf. 2, etaj 2 cu imbunatatiri, cadastru, intabulare, zona Berceni, Emil Racovita, **32.500 €;** ☎0769.276.118/ 0724.549.202 pandelescu.andreea@gmail.com

171. **BERCENI,** et. 4/10, cf.2, curat, balcon, toate actele, disc., **29.500 €;** ☎0762.752.582/ 0730.452.410

172. **BERCENI,** et. 6/10, cf.2, g, f, p, t, cad., intab., **32.500 €;** ☎0720.746.737/ 0786.688.926

173. **BERCENI, dec., et. 2/5, 52 mp, 2015, direct de la dezvoltator, toate actele, accept credit prima casa, parcare asigurata, structura de beton si caramida porotherm, finisaje de lux, aer conditionat, centrala termica 24 kw, 44.900 €; ☎0721.827.390/ 0743.024.581 cristifarcas1@gmail.com**

174. **BERCENI, dec., et. 2/4, 60 mp, 2016, direct dezvoltator, comision 0%, acces metrou 6 minute, finisaje premium, centrala proprie, 2 balcoane, contorizare individuala, parcare gratuita, accept Credit Prima Casa, 48.000 €; ☎0727.239.293/ 0727.370.645 adi.tzza@yahoo.com**

175. **BERCENI, dec., et. parter/3, 57 mp, 2015, finisaje deosebite, centrala proprie, bloc nou, balcon, loc de joaca, parc, direct dezvoltator, Aparatorii Patriei-metrou, facultatea Spiru Haret. 44.500 €; ☎0722.478.920/ 0726.138.984**

176. **BERCENI,** dec., et. 3/5, 70 mp, 2015, foarte spatios, luminos, bucataria separata, baia echipata cu geam. Utilitatile branseate la retelele orasului, contorizate individual. Acces rapid metrou Berceni. Accept si credit bancar, **57.500 €;** ☎0760.757.866 george@ariahomes.ro

177. **BERCENI, dec., et. 2/5, 42 mp, 2016, garsoniera dubla compartimentat excelent, se preda complet finisat. Loc de parcare inclus. Reducere de 5% la plata cash, 35.900 €; ☎0726.863.405/ 0734.092.488**

178. **BERCENI, dec., et. 2/4, 56 mp, 2016, la 6 minute de Metrou D. Leonida, amplasat stradal, direct dezvoltator, se vinde complet finisat la cheie, bransament de gaz si curent, comision 0, 39.500 €; ☎0733.403.317/ 0726.072.195 cata4621@gmail.com**

179. **BERCENI, dec., et. 2/5, 42 mp, 2015, particular, apartament superb, perfect pentru un cuplu tanar, centrala proprie, toate utilitatile contorizate separat, la doar 800 de m de statia de metrou Aparatorii Patriei, 35.900 €; ☎0726.138.984/ 0722.478.920 adriangherman2004@gmail.com**

180. **BERCENI, dec., et. 1/4, 59 mp, 2016, stradal, predare la cheie, centrala proprie, calorifere, finisaje la alegere, usa metalica, lift silentios. Direct Dezvoltator. La plata cash reducere 5% 48.000 €; ☎0727.261.214/ 0722.557.782 maneastefan77@gmail.com**

181. **BERCENI,** semidec., et. parter/4, 37 mp, 1974, totul este nou si de inalta calitate, renovat cu respectarea tuturor standerdelor de calitate. Renovat si nelocuit, in perfecta stare, nemobilat, **34.500 €;** ☎0799.556.559 tabaracgheorghe@yahoo.com

182. **BERCENI, dec., et. parter/4, 33 mp, 2015, urgent garsoniera dubla foarte spatioasa, living cu bucatarie open space, finisaje din import, centrala proprie, contoare. La 10 minute de statia de metrou Aparatorii Patriei, 26.000 €; ☎0732.585.966**

183. **BERCENI,** Aparatori 1 minut de metrou, et. 1/3, 34 mp, 2015, dezvoltator, spatios, la cheie, finisaje de calitate, gresie, faianta, termopan, parchet, usa metal, balcon, centrala proprie, pozitie deosebita, acc. credit, TVA inclus, **45.000 €;** ☎0723.528.420/ 0722.272.181

184. **BERCENI,** Aparatorii Patriei, Moldovita 14, Bl. A7, dec., et. 7/10, 50 mp, 1972, confort 1, cu balcon, 2 debarale, curat, fara imbunatatiri, termopan, aproape metrou, piata. Liber. Aceptam credit. Neg., **45.000 €;** ☎0758.562.732

185. **BERCENI, Bd. Metalurgiei, dec., et. 2/5, 43 mp, 2015, apartament spatios, balcon generos, finisaje la alegere, camere luminoase, bucatarie inchisa, centrala proprie, parcare asigurata, TVA 5 % inclus in pret, proprietar, 35.900 €; ☎0728.000.820/ 0733.291.641 Tr_ysk90@yahoo.com**

186. **BERCENI,** Brancoveanu, semidec., 54 mp, cf.1, g, f, p, t, um, bloc f.f. curat, liber, urgent, **40.000 €;** ☎0799.059.414/ 0761.440.909

187. **BERCENI,** Brancoveanu, dec., et. 4/10, cf.2, g, f, p, t, cad., intab., **35.000 €;** ☎0720.746.737/ 0786.688.926

188. **BERCENI,** Brancoveanu, Huedin, dec., et. 1/6, 58 mp, 2015, 51.000 €pentru plata cash, dezvoltator, spatios, la cheie, finisaje lux, centrala proprie, balcon, loc parcare inclus, pozitie deosebita, acces usor Ratb, scoala, acc. credit, **58.800 €;** ☎0723.528.420/ 0722.272.181

189. **BERCENI,** Brancoveanu, Huedin, dec., et. 5/10, 40 mp, 1978, confort 2, gresie, faianta, parchet, termopan, **32.500 €;** ☎0732.864.809/ 0766.603.401

190. **BERCENI, Brancoveanu, Huedin, dec., et. 1/6, 43 mp, 2015, dezvoltator, spatios, la cheie, finisaje lux, gresie, faianta, parchet, termopan, centrala proprie, balcon, loc parcare, pozitie deosebita, acces usor Ratb, acc. credit, tva inclus, 42.500 €; ☎0723.528.420/ 0722.272.181**

191. **BERCENI, Brancoveanu, Secuilor, aproape metrou si Piata Sudului, semidec., et. 6/10, 41 mp, 1975, liber, parchet, bloc curat, necesita zugraveala, gresie, faianta, se poate mari bucataria, accept credit, 36.900 €; ☎0725.540.400 vlad.trimbitasu@gmail.com www.vladtrimbitasu.ro**

192. **BERCENI, Carrefour Grand Arena, dec., et. 1/3, 43 mp, 2015, imobil nou, foarte spatios, ideal compartimentat, luminos. Se vinde la cheie. Finisaje la alegere. Contorizare individuala. Acces facil Ratb - 10 minute. Pret pentru plata rapida, 32.300 €; ☎0736.772.394 dana@ariahomes.ro www.ariahomes.ro**

193. **BERCENI, City Mall, Eroii Revolutiei, 4 min. metrou, dec., et. 2/10, 46 mp, 1965, super amenajat, imbunatatiri complete, mobilat modern, utilat, foarte bun de inchiriat, sau locuit, pozitie centrala, deosebita, bloc civilizat, negociabil, 44.500 €; ☎0761.609.243/ 0720.039.035 columbia.imobiliar@yahoo.com**

194. **BERCENI,** Emil Racovita, semidec., et. 6/10, 40 mp, curat, proaspat zugravit, imb., c+i, fara credit, **28.000 €;** ☎0761.440.909/ 0737.358.750

195. **BERCENI,** Emil Racovita, Aliorului 11, semidec., et. parter/4, 52 mp, 1979, cf.1., particular, liber, spatios, ferestre pvc, p, g, f, ac, um, vedere mixta, **45.000 €;** ☎0731.461.711

196. **BERCENI,** Emil Racovita, Aliorului, semidec., et. 1/9, 52 mp, bloc tip R, cf. 1, etaj intermediar, termopan, parchet, gresie, faianta, cadastru, intabulare, **44.900 €;** ☎0733.300.779/ 0771.350.631 www.liderimobiliare.ro

197. **BERCENI,** Giurgiului, Piata Progresul, dec., et. 4/7, 50 mp, 1965, bloc reabilitat termic, termopan, curat, balcon, pozitie deosebita, adiacent metrou Eroii Revolutiei, Brancoveanu, Lidl, ideal investitie, **39.000 €;** ☎021.319.78.04/ 0724.257.295 silviuatlas@yahoo.com

198. **BERCENI,** IMGB, metrou Leonida, dec., et. parter/2, 80 mp, 2009, ap. in vila, finisaje superioare, mobilat modern, centrala, 2 locuri parcare, gradina cu foisor, strada privata, urgent, **59.900 €;** ☎0753.055.677

199. BERCENI, langa Spitalul Bagdasar, situat la doar 3 minute de metrou, dec., et. 4/4, 47 mp, 1973, bucatarie p4, loc parcare privat, 47.000 €; ☎0725.552.660 silveractivimob@yahoo.com www.silverimobactiv.ro

200. **BERCENI,** Luica, semidec., et. parter/10, 39 mp, 1977, bloc stradal, vedere stradala, pretabil locuit / firma liber, termopane, usa metalica curat, **31.500 €;** ☎0722.827.227/ 0767.620.970 laura_silvia_gugu@yahoo.com

201. **BERCENI,** metrou, dec., et. 3/5, 38 mp, 2015, super oferta, in bloc nou situat in zona rezidentiala, linistita, acces imediat la statia de metrou, strazi asfaltate, iluminat public, magazine diverse in apropiere, accept si credit, **31.500 €;** ☎0732.090.134/ 0787.893.944

202. **BERCENI,** Nitu Vasile, 6-7 minute pana la metrou, semidec., et. 2/4, 50 mp, 1961, bloc de caramida, liber, luminos, apropiere statii RATB si metrou, zona verde, bloc curat si civilizat, negociabil, **43.000 €;** ☎0722.765.302 daniela_calin24@yahoo.com www.latineacasa.ro

203. BERCENI, Piata Resita, et. 4/5, 38 mp, ap. 2 cam., cf. 2, bloc reabilitat termic, g, f, termopan, liber, cadastru, intabulare, 32.000 €; ☎0723.572.760/ 0785.539.448

204. **BERCENI,** Resita 13, semidec., et. 3/4, 38 mp, 1979, particular, liber, ferestre pvc, parchet, um, g, f, **30.000 €;** ☎0731.461.711

205. **BERCENI,** Selgros Berceni, dec., et. 2/4, 44 mp, 2015, garsoniera dubla, bloc nou, cu suprafata generoasa, balcon, gresie, faianta, parchet, usi noi, centrala termica, calorifere, baie utilata, bransamente individuale, **33.000 €;** ☎0720.080.422 bogdan.nichifor282@gmail.com

206. **BERCENI,** Selgros, Carrefour Grand Arena, dec., et. 2/3, 48 mp, 2015, nou, foarte spatios, 2 balcoane inchise cu termopan. Contorizare individuala. Zona linistita si aerisita. Acces facil Ratb. Pret pentru plata rapida, **36.600 €;** ☎0732.090.134/ 0787.893.944

207. **BERCENI,** str. Aliorului, semidec., et. 1/10, 53 mp, 1969, un apartament frumos, curat, imbunatatiri complete, g, f, p, t, u.m, cadastru, intabulare, acc. credit bancar, **43.000 €;** ☎0761.609.243/ 0720.039.035 columbia.imobiliar@yahoo.com

208. **BERCENI,** Straja, et. 7/10, 40 mp, 2 cam., cf. 2, balcon inchis, termopan, g, f, cadastru, liber, **30.000 €;** ☎0723.572.760/ 0785.539.448

209. BERCENI, Straja, et. 4/5, 38 mp, cf.2, bl. reabilitat, g, f, p, t, um, foarte curat, liber, 32.000 €; ☎0799.059.414/ 0761.440.909

210. **BERCENI,** Sudului, Obregia stradal, semidec., et. 8/10, 55 mp, 1979, 2 camere confort 1, liber, stradal, gresie, faianta, parchet, termopan, spatios, **42.000 €;** ☎0732.864.809/ 0766.603.401

211. **BERCENI, zona Metalurgiei, dec., et. 2/3, 48 mp, 2015, vand apartament 2 camere, ansamblu rezidential nou, finisaje de calitate la alegere, loc de parcare inclus in pret, 2 balcoane, 38.500 €; ☎0726.260.559/ 0720.063.459 serbanionut@ymail.com**

212. **BERCENI, metrou D. Leonida, 15 min. metrou,** dec., 50 mp, 2015, imobil rezidential nou, apartament 2 camere, parter inalt, balcon, finisaje lux, direct dezvoltator, comision 0%, **38.800 €;** ☎0764.180.052/ 0765.096.632

213. **BOBOCICA** - Vitan, str. Nic. Pascu, et. 4/4, vand ap. 2 camere, confort 2, **29.000 €;** ☎0742.022.145

214. BRABCOVEANU, Lamotesti, semidec., et. 1/4, 40 mp, cf. 2, renovat recent, instalatie sanitara si electrica schimbate, usi noi interior, termopan, um, gresie, faianta, parchet, cadastru, 32.000 €; ☎0727.555.519/ 0765.643.014 sc.estatealexahouse@yahoo.com

215. **BRAGADIRU -parc dec., et. 3/3, 70 mp, 2014, promotie- ultimul apt. la cheie, centrala, gresie, faianta, parchet, parcare, priveliste la parc si lac, bonus o camera de 10mp, atentie 70 mp utili, particular 32.000 €; ☎0745.263.161**

★★★★★★★★★★★★★★★★★★★★

216. **BRAGADIRU, DEC., ET. 2/5, 65 MP, 2015, ANDA REZIDENTIAL, SUPER ZONA, CONFORT 1, BLOC NOU. APARTAMENTE LA CELE MAI BUNE PRETURI CU PREDARE LA CHEIE: PARCHET, GRESIE, FAIANTA, TOATE LA ALEGERE, LOC DE PARCARE, 36.500 €: ☎0733.096.866 BLOCBRAGADIRU@GMAIL.COM**

★★★★★★★★★★★★★★★★★★★★

217. **BRAGADIRU, ANDA REZIDENTIAL, DEC., ET. 2/5, 65 MP, 2015, SUPER ZONA, CONFORT 1, BLOC NOU. APARTAMENTE LA CELE MAI BUNE PRETURI CU PREDARE LA CHEIE: PARCHET, GRESIE, FAIANTA, TOATE LA ALEGERE, LOC DE PARCARE, 36.500 €; ☎0733.096.866 BLOCBRAGADIRU@GMAIL.COM**

★★★★★★★★★★★★★★★★★★★★

218. **BRAGADIRU, ANDA REZIDENTIAL, DEC., ET. 2/5, 65 MP, 2015, SUPER ZONA, CONFORT 1, BLOC NOU. APARTAMENTE LA CELE MAI BUNE PRETURI CU PREDARE LA CHEIE: PARCHET, GRESIE, FAIANTA, TOATE LA ALEGERE, LOC DE PARCARE, 36.500 €; ☎0733.096.866 BLOCBRAGADIRU@GMAIL.COM**

★★★★★★★★★★★★★★★★★★★★

219. **BRAGADIRU,** Sos. Alexandriei, 100 metri distanta, str. Lederei, et. 1/3, 70 mp, 2010, 8 apartamente, gradina proprie 50 metri patrati, bloc nou, la cheie, finisaje de calitate, loc de parcare gratuit, negociabil, **35.500 €;** ☎0722.792.039/ 0722.554.934 alexandru.barceanu@yahoo.com

220. **BRANCOVEANU** -Huedin dec., 54 mp, 2015, apartamentul se vinde finisat "la cheie" (gresie, faianta, parchet, obiecte sanitare, usi de interior, centrala proprie de apartament), se accepta credit, comision 0%, **54.500 €;** ☎0722.221.688/ 0722.519.815

221. **BRANCOVEANU** -Huedin dec., et. 3/6, 42 mp, 2016, bloc nou, garsoniera dubla, centrala proprie, bransat individual la toate utilitatile, obiecte sanitare, finisaje la alegere, video interfon, lift hidraulic, parcare inclusa in pret, **42.500 €;** ☎0726.527.260

222. **BRANCOVEANU** -N. Vasile semidec., et. 6/9, 53 mp, 2 cam., gresie, faianta, parchet, termopan, cadastru, intabulare, **36.000 €;** ☎0765.011.786/ 0737.785.502

223. **BRANCOVEANU,** Argeselu, semidec., et. parter/4, 38 mp, 1978, gresie, faianta, termopan, usa metalica, parchet, mobilat integral, aproape de mijloace de transport, bloc curat fara datornici. Cadastru si intabulare, **34.500 €;** ☎0720.011.960 nicolae.imobiliare@yahoo.com

224. **BRANCOVEANU,** Baltita, dec., et. parter/8, 60 mp, 1984, izolatie interioara, faianta, gresie, parchet, t, cadastru, intabulare, negociabil, **61.000 €;** ☎0727.245.832/ 0768.503.537 mihai.lozneanu@yahoo.com

225. **BRANCOVEANU,** Huedin, dec., et. 7/8, 52 mp, 1982, confort 1, etaj intermediar, bloc impecabil, amenajat recent, termopan, parchet, gresie, faianta, liber, cartier Berceni, **41.500 €;** ☎0771.350.631/ 0733.300.779 www.liderimobiliare.ro

226. **BRANCOVEANU,** Oltenitei, Oraselul Copiilor, semidec., et. 1/10, 53 mp, 1983, cf. 1, etaj intermediar, amenajat, termopan, parchet, gresie, faianta, bucatarie spatioasa, **63.500 €;** ☎0733.300.779/ 0771.350.631 www.liderimobiliare.ro

227. **BRANCOVEANU,** Uioara, et. 1/4, 39 mp, 1975, amenajat, etaj intermediar, bloc 4 niveluri, gresie, faianta, parchet, termopan, instalatii noi, izolat termic, acte la zi, **32.000 €;** ☎0771.350.631/ 0733.300.779 www.liderimobiliare.ro

228. **BUCUR OBOR,** vand ap. 2 camere, dec., etaj 2, ideal firma. Vedere Colentina; ☎0766.844.974

229. **BUCUR OBOR,** Colentina, Kaufland, et. 2/9, 52 mp, cf. 1, balcon mare inchis in termopane, renovat, g, f, p, t, um, instalatii noi, liber, bloc civilizat, acte, intabulare, disc., **49.000 €;** ☎0761.749.316/ 0722.824.757

230. **BUCUR OBOR,** Dimitrov, Liceul Iulia Hasdeu, aproape de metrou, 52 mp, confort 1 semidec., etajul 8/ 10, bloc caramida, cu parchet, usa metalica, termopan la bucatarie, zugravit recent, pozitie excelenta, urgent, merita, **42.000 €;** ☎0728.879.796

231. **BUCURESTI BULEVARDUL,** 11 (TIMKEN), dec., et. 1/10, 56 mp, 1980, ap 2 cam, et.1, nerenovat, fara imbunatatiri, suprafata utila 56 mp (inclus balcon inchis), direct proprietar, **31.900 €;** ☎0722.697.630 margarujan@hoteldan.ro

232. **BUCURESTI,** 3 minute de metrou, semidec., et. 2/4, 41 mp, 2015, urgent, proprietar, bloc nou finisat, bucataria si baia sunt utilate, balcon. Mai multe detalii la telefon, **41.500 €;** ☎0727.110.411

233. **BUCURESTII NOI** ap. 2 cam. la mansarda, mob., utilat, contorizat, urgent, **32.000 €;** ☎031.101.12.34/ 0767.947.464

234. **BUCURESTII NOI** Bazilescu, semidec., et. 9/10, 58 mp, 1969, vedere parc, bloc reabilitat, confort 1, liber, langa metrou, balcon, fara imbunatatiri, doar termopan si usa metalica, bucatarie mare, **48.500 €;** ☎0740.246.872/ 0723.399.229

235. **BUCURESTII NOI,** dec., et. 1/3, 61 mp, 1955, 61mp plus boxa 7,5mp, bloc reabilitat. Balcon cu vedere la parc. Pret negociabil, **55 €;** ☎0017326872010/ 0744.683.119 lilianaonly1@yahoo.com

236. **CALARASILOR CALEA,** Matei Basarab, stradal, dec., et. 3/7, 64 mp, 1990, vedere fata, liber, acte ok, gresie, faianta, parchet, termopan, usi schimbate, bucatarie mare, scara curata, acte ok, merita vazut, **77.000 €;** ☎0728.777.132

237. **CAMIL RESSU** N. Grigorescu, dec., 44 mp, 1976, et. 8, bloc reabilitat, instalatie electrica si sanitara schimbate, termopan, g, f, p, usa metalica intrare, usi interior schimbate, mobilat, balcon, **45.900 €;** ☎0723.505.885

238. **CAMPIA LIBERTATII** metrou Muncii, semidec., et. 4/4, 50 mp, 1990, 2 camere, bloc reabilitat termic, curat pret disc., **47.000 €;** ☎0727.145.882

239. **CAMPIA LIBERTATII,** Gheorghe Petrascu, vis-a-vis de scoala de arte, semidec., et. 1/10, 52 mp, 1965, bloc reabilitat, parchet lemn, termopan, balcon mare, neamenajat, zona verde, langa parcul IOR-National. Ideal pentru o familie. Accepta credit, **49.000 €;** ☎0765.535.737/ 0749.849.375 daniel.balan04@gmail.com

240. **CAMPIA LIBERTATII,** intre Basarabia si Baba Novac, semidec., et. 6/10, 54 mp, confort 1, amenajat lux cu gresie, faianta, parchet, termopan, tapet, usa metalica, instalatii, mobilat, utilat lux, acte la zi, merita vazut, **62.000 €;** ☎0728.879.796

241. **CAMPINA,** Prahova, et. parter/4, 55 mp, ap. 2 cam., cu balcon, termopan, boxa, centrala apartament sau schimb in Bucuresti, **36.500 €;** ☎0729.947.633/ 0244.372.117

242. **CAMPINA,** Prahova, et. parter/4, 55 mp, cu balcon, boxa, g, f, p, centrala ap., sau schimb Bucuresti, **36.500 €;** ☎0729.947.633/ 0244.372.117

243. **CANTEMIR** Budapesta, semidec., et. 8/9, bucatarie open, mobilat si utilat, vedere spate, cad.+intab., **72.000 €;** ☎0722.633.765

244. **CAROL,** Parc, 3 min metrou Tineretului, semidec., et. 10/10, 61 mp, 2015, constructie de calitate, finisaje incluse, la alegere, centrala termica individuala, lift, aer conditionat, comision 0, **59.900 €;** ☎0727.722.222 office@central-apartments.ro central-apartments.ro

245. **CHISINAU,** Basarabiei dec., et. 5/10, 51 mp, 1982, de vanzare ap. 2 cam., zona Arena Nationala, centrala proprie, termopan, centrala proprie, ac. 2 lifturi, usa metalica, Mega Mall 5 min., **53.000 €;** ☎0799.757.656 cristian.burcea@galaxyimob.ro

246. **CISMIGIU** dec., et. 5/8, 50 mp, ap. 2 cam., parchet, gresie, faianta, incalzirea se face cu centrala proprie, si dispune de aer conditionat, **67.000 €;** ☎0736.935.106

247. **CISMIGIU** str. Anghel Saligny, Primaria Generala, et. 6/6, 35 mp, particular, 2 camere, lift, boxa, **35.000 €;** ☎0746.091.481

248. **CISMIGIU.** semidec., et. 8/9, 54 mp, 1945, Apartamentul este situat langa parcul Cismigiu, foarte aproape de centrul orasului, mijloace de transport in apropiere. Renovat recent, spatios, dispune de multe spatii de depozitare, 2 boxe la demisol. Neg., **57.000 €;** ☎0726.888.868/ 0728.785.154 nicoleta.ghita1986@yahoo.com

249. **COLENTINA** - Fundeni, dec., 58 mp, 2015, proiect finalizat cu apartamente noi de vanzare, comision zero, rate direct la dezvoltator. Toate apartamentele sunt finisate si la cheie, 5% TVA, Preturi de la **42.525 €;** ☎0751.304.228 office@caisuluiresidence.ro www.caisuluiresidence.ro

250. **COLENTINA** -Fudeni, Dobroesti, dec., et. 1/3, 58 mp, 2015, confort 1 sporit, parter inalt si etajul 1/3, la cheie, cu imbunatatiri la alegerea clientului, loc de parcare, acte la zi, id: CA0028, **54.000 €;** ☎0726.284.310 contact@alexandrucordea.ro www.alexandrucordea.ro

251. **COLENTINA** -Fundeni, Dobroesti, dec., et. 1/3, 58 mp, 2015, confort 1 sporit, parter inalt si etaj 1, la cheie, cu imbunatatiri la alegerea clientului, loc de parcare, acte la zi, id: CA0028, **54.000 €;** ☎0726.284.310 contact@alexandrucordea.ro www.alexandrucordea.ro

252. **COLENTINA** Doamna Ghica - Terasa, dec., et. parter/8, 65 mp, 1991, g, f, t, um, liber, curat, cadastru + intabulare, parter inalt, acc. credit, discutabil **60.000 €;** ☎0724.336.834

253. **COLENTINA** Doamna Ghica, Scoala 30, dec., et. 1/10, 40 mp, 1976, 2/10, confort 2, fara risc seismic, gresie, faianta, termopan, usa metalica, bloc civilizat, cadastru, intabulare, credit, **34.500 €;** ☎0724.336.834

254. **COLENTINA** Fundeni, Parc Motodrom, dec., et. 9/10, 56 mp, 1978, gresie, faianta, parchet, termopan, um, aer cond, bucatarie mobilata si utilata, vedere parc, reabilitat termic, liber, cad + intab, credit, discutabil **52.000 €;** ☎0787.882.999

255. **COLENTINA** McDonald's, semidec., et. 9/10, 52 mp, 1980, gresie, faianta, parchet, termopan, usa metalica, vedere sosea, cadastru, intabulare, se accepta credit, **45.000 €;** ☎0787.882.999

256. **COLENTINA** Obor, Masina de Paine, metrou, dec., et. 5/10, 52 mp, 1970, gresie, faianta, parchet, termopan, usa metalica, fara risc seismic, liber, cadastru, intabulare, acc. credit, **48.000 €;** ☎0787.882.999

257. **COLENTINA** Pod, Mc, semidec., et. 4/10, 51 mp, 1979, intrare stradala, renovat total, g, f, p, t, um, ac, instalatii cupru, semimobilat, acte la zi, cash/credit, vecinatati: Doamna Ghica, Obor, Fundeni, Tei, **55.000 €/neg;** ☎0758.074.444/ 021.210.76.00 valigeorgescu88@gmail.com www.sweethomeimob.ro

258. **COLENTINA** Rau, Maior Bacila, dec., et. 1/3, 63 mp, 2015, comision 0%, apartamente finalizate, bloc nou, finisaje lux, de exceptie, centrale termice proprii, Viessman compartimentari caramida, fara rigips, foarte spatioase, 5 apart. ramase de vanzare cu preturi intre 54.150- 56.050 €+TVA, loc de parcare gratuit pentru primele 2 vandute, 2 balcoane, termopan crem Salamander fabricat Germania, aparataj Bticino Matix, bai mobilate Kolo, gresie, faianta, parchet import. Acc. credit Prima Casa, extraordinar de bine construit, oferta unica si limitata, **56.050 €;** ☎0725.540.400 vlad.trimbitasu@gmail.com www.vladtrimbitasu.ro

259. **COLENTINA** Rau, Mc Donald's, Fabrica de Gheata, circular, et. 10/10, 52 mp, 1978, confort 1, parcul Plumbuita, langa scoala, toate imbunatatirile, g, f, p, t, um mobilat complet, terasa ok, accept credit, **43.000 €;** ☎021.688.08.67/ 0723.947.833

260. **COLENTINA** Rau, Mc Donald's, Fabrica de Gheata, circular, et. 10/10, 52 mp, 1978, confort 1, parcul

Imobiliare vânzări 2 CAMERE

330. **DRISTOR** Metrou dec., et. 2/8, 55 mp, 1981, apartamentul este renovat si beneficiaza de imbunatatiri: parchet, gresie, faianta, usa metalica. Sunt 2 balcoane. Metrou 3 minute Dristor, **71.000 €;** ☎0726.498.178 alina@centralimobiliare.ro

331. **DRISTOR** metrou, McDonalds, stradal, dec., et. 9/9, 57 mp, 1986, 2 balcoane, bucatarie mare, gresie, faianta, termopane, liber, scara curata, toate actele, **52.000 €;** ☎0728.777.132 office@ramax.ro

332. **DRISTOR** Ramnicu Valcea, dec., et. 6/8, 56 mp, 1983, 2 camere, confort 1, imbunatatiri: gresie, faianta, parchet, termopan, aer conditionat, um. Acte ok, **59.990 €;** ☎0735.724.679/ 0747.111.633 marian.iacob@saferealestate.ro www.saferealestate.ro

333. **DRISTOR, dec., 96 mp, 2012, apartament 3 camere, bucatarie mobilata si utilata, toate finisajele, aer conditionat, centrala individuala, 76 mp utili + 20 terasa, 105.000 €; ☎0755.599.000/ 021.324.27.80 vanzari@newtown.ro www.newtown.ro**

334. **DRISTOR,** semidec., et. parter/4, 37 mp, 1978, apropiere Auchan, ap. 2 camere, gresie, faianta, parchet, termopan, cadastru, intabulare, mobilat, pretabil firma, **37.000 €;** ☎0745.162.402/ 0727.849.366

335. **DRISTOR,** dec., et. 2/9, 60 mp, partial mobilat si utilat, parcare ADP, cadastru si intabulare, 40 m de metrou Dristor, **67.000 €;** ☎0784.276.090

336. **DRISTOR,** Baba Novac, intre soseaua Mihai Bravu si Piata Alba Iulia, langa benzinaria Rompetrol, semidec., et. 1/8, 56 mp, 1984, cu vedere pe spate, imbunatatiri, termopan balcon, usa metalica, usi de interior, parchet, liber, **59.900 €;** ☎0767.377.376/ 0721.741.885 marian_visanescu@yahoo.com www.imobiliare-marvis.ro

337. **DRISTOR,** Fizicienilor, dec., et. 2/8, 54 mp, 1986, confort 1, gresie, faianta, termopan, usa metalica, repartitoare, apometre, cadastru, apropiere metrou, parc Titan, metrou Nicolae Grigorescu, Lidl, Piata Matei Ambrozie. Accepta credit, **53.000 €;** ☎0745.993.460/ 0785.232.323 violetam@euroinvest.ro www.euroinvest.ro

338. **DRISTOR,** Kaufland, dec., et. parter/10, 57 mp, 1980, recent renovat, gresie, parchet, usi, tamplarie noi, AC, contor gaze, bloc in curs de reabilitare termica, stradal, **59.500 €;** ☎0721.906.898/ 0722.273.274 mteodor@hotmail.com

339. **DRISTOR,** la cateva minute de metrou, 56 mp, 1983, confort 1 dec., etajul 6/8, cu gresie, faianta, termopan, aer conditionat, mobilat utilat complet, decent, acte in regula, merita vazut, **60.000 €;** ☎0728.879.796

340. **DRISTOR,** mai exact pe str. Danubiu, aproape de Mega Image, la 10 minute de metrou, dec., et. 3/4, 53 mp, 1983, confort 1, bloc 82, necesita renovare totala, zona linistita, se accepta si credit, merita vazut, **53.000 €;** ☎0728.879.796

341. **DRISTOR,** Racari Kaufland, dec., et. parter/4, 54 mp, 1984, confort 1, renovat recent, gresie, faianta, parchet, termopan, usa metalica, centrala termica, calorifere noi, instalatii schimbate, balcon, situat la 10-12 min. metrou, **55.000 €;** ☎0732.135.471

342. **DRISTOR,** Ramnicu Valcea, dec., et. 8/8, 56 mp, 1980, apartament confort 1, amenajat, gresie, faianta, parchet, termopan, bloc reabilitat, cadastru, intabulare, liber, accepta credit. Apropiere Mihai Bravu, Calea Vitan, **53.900 €;** ☎0744.426.287/ 0785.232.323 costi@euroinvest.ro www.euroinvest.ro

343. **DRISTOR,** Ramnicu Valcea, dec., et. 4/10, 55 mp, 1977, bloc stradal, curat, cadastru si intabulare, accept credit, loc parcare, **52.500 €;** ☎0771.446.177

344. **DRUMUL TABEREI** dec., et. 2/4, 50 mp, 1965, particular vand apartament 2 camere, balcon termopan, bloc tip P, **48.000 €;** ☎0741.608.610

345. **DRUMUL TABEREI** (1 min. de Moghioros), dec., 48 mp, apartament confort 1, et. 4, cu balcon la sufragerie, se vinde mobilat si utilat, imbunatatiri, cu izolatie la interior si exterior, **43.000 €;** ☎0722.301.910

346. **DRUMUL TABEREI** (aproape de Cartierul Latin), dec., et. parter/2, 62 mp, 2015, in cartier rezidential, apartament in bloc de 2 niveluri, cu toate finisajele la cheie, modern, centrala proprie, **30.000 €;** ☎0724.321.881

347. **DRUMUL TABEREI** (Drumul Sarii) semidec., 55 mp, cf. 1, gresie, faianta, parchet, aer conditionat, centrala termica, 2 locuri parcare, cad si intab, nu se acc. credit, negociabil, **51.500 €;** ☎0760.654.543/ 021.440.22.49 conceptimobiliare@yahoo.com www.conceptimobiliare.ro

348. **DRUMUL TABEREI** - Moghioros, dec., et. 4/4, 00 mp, mobilat, utilat, termopan, aer conditionat, gresie, faianta, **43.500 €;** ☎0744.526.533/ 021.413.75.33

349. **DRUMUL TABEREI** -Brasov-Moghioros, 52 mp, 2 cam., cf.1, p, t, um, ac, et. 5, liber, c+I, **44.500 €;** ☎0773.842.417

350. **DRUMUL TABEREI** -Prel. Ghencea, dec., et. 1/3, 65 mp, 2015, bloc caramida, finisat la cheie, balcon, utilitati oras, RATB la 5-6 min. Comision 0%, **38.500 €;** ☎0730.556.910

351. **DRUMUL TABEREI** -Raul Doamnei, dec., et. 1/4, 00 mp, imbunatatiri, utilat, **46.000 €;** ☎0744.526.533/ 021.413.75.33

352. **DRUMUL TABEREI** 34, Favorit, dec., et. 2/4, 50 mp, cf. 1, balcon inchis in t, um, fara imbunatatiri, bloc 4 nivele tip P, bloc antiseismic, cu fundatie ca si pt. 8 etj.; **46.700 €;** ☎0721.566.725/ 0762.039.796 violetaimob@gmail.com

353. **DRUMUL TABEREI** ANL Brancusi, sector 6, dec., et. 5/5, 48 mp, 2014, gresie, faianta, parchet, termopan, centrala, totul nou, acte, accept credit, mijloc de transport la 1 min., **41.500 €;** ☎0786.325.401

354. **DRUMUL TABEREI** Billa, Bulevar - Parc Moghioros, circular, et. 5/10, 50 mp, 1973, cf. 1, bloc anvelopat, t.integral, bloc cu 2 lifturi, balcon, geam baie, insorit, oferta deosebita, super pozitie, **47.000 €;** ☎0730.556.901 alexbortea.khc@gmail.com www.imo-zone.ro

355. **DRUMUL TABEREI** Brasov, Valea Calugareasca, circular, et. 2/10, 52 mp, vedere parc, renovat integral cu termopan, gresie, faianta, instalatii sanitare si electrice noi (cupru), liber, si apartament 2 camere si 3 bloc reabilitat, **48.500 €;** ☎0723.416.624 wwwcompletimobiliare.com

356. **DRUMUL TABEREI** Bulevard Romancierilor circular, et. 5/10, 50 mp, 1973, cf. 1, gresie, parchet, A.C., bloc curat, 2 lifturi, balcon, geam baie, pozitie buna, zona aerisita, liber, ocazie, **46.500 €;** ☎0730.556.901 alexbortea.khc@gmail.com www.imo-zone.ro

357. **DRUMUL TABEREI** Chilia Veche, Lovinescu, circular, et. 8/10, 52 mp, 8/10, 2 lifturi, bucatarie 9 metri, gresie, faianta, parchet masiv, termopan, mobilat si utilat in pret, aer conditionat, accepta credit, **49.900 €;** ☎0723.173.783/ 0723.510.200 www.imobiliareclass.ro

358. **DRUMUL TABEREI** Compozitorilor, Hanul Drumetului, semidec., et. 6/9, 50 mp, 1968, confort 1, liber, t, p, g, f, um, mobilat, utilat, loc parcare ADP, **45.000 €;** ☎0720.487.878

359. **DRUMUL TABEREI** Favorit, dec., et. 1/4, 50 mp, 1965, cf. 1, bloc reabilitat, imbunatatiri, gresie, faianta, parchet, termopan, usa metalica, aer conditionat, loc parcare, bucatarie mobilata, cadastru, balcon inchis, zona verde, la 5 min. de Afi, **55.000 €;** ☎0730.160.851/ 0729.167.677 realmediaimobiliare@yahoo.ro

360. **DRUMUL TABEREI** Favorit, circular, et. 10/10, 52 mp, 1975, confort 1, etaj tehnic, stradal, termopan, gresie, faianta, contorizat, aer conditionat, curat, zona verde, la 5 minute de Afi Cotroceni, **36.900 €;** ☎0730.160.851/ 0729.167.677 realmediaimobiliare@yahoo.ro

361. **DRUMUL TABEREI** Favorit, dec., et. 2/4, 51 mp, usa metalica, geam aerisire la baie, fara imb., bloc special tip P, balcon inchis, liber, intabulare, **46.500 €;** ☎0722.638.934 gigiciufu@yahoo.com

362. DRUMUL TABEREI Frigocom, dec., et. 4/4, 54 mp, 1980, ap. 2 cam., amenajat lux, g, f, termopane, usa metalica, bloc reabilitat, 50.000 €; ☎0769.255.333/ 0766.244.446/ 021.771.18.52

363. **DRUMUL TABEREI** Liceul Lovinescu, circular, et. 5/10, 51 mp, 1974, tamplarie PVC, gresie, faianta, parchet, usa metalica, geam la baie, orientare est, bloc cu 2 lifturi, acte la zi, accepta credit, **48.000 €;** ☎0728.874.504

364. **DRUMUL TABEREI** Moghioros, semidec., et. 5/9, 52 mp, 1970, cf.1, balcon, parchet stejar, termopan, gresie, faianta, geam baie, liber. Zona linistita, acte complete, liber, se accepta credit, **46.500 €;** ☎0730.556.901 alexbortea.khc@gmail.com www.imo-zone.ro

365. **DRUMUL TABEREI** Parc, Piata Chilia Veche, circular, et. 3/10, bloc tip TD, curat, cad+intabulare, liber, **50.000 €;** ☎0721.335.949

366. **DRUMUL TABEREI** Sibiu-Compozitorilor, 35 mp, confort 2, et. 6/10, renovat recent cu gresie, faianta, izolat pe interior, mobilat si utilat, liber, nelocuit dupa renovare, **33.500 €;** ☎0734.707.748

367. **DRUMUL TABEREI** Valea Oltului, dec., et. 7/10, 37 mp, cf. II, bloc reabilitat, termopan, cadastru, intabulare, liber, **33.000 €;** ☎0757.081.242

368. DRUMUL TABEREI, dec., et. 6/9, 40 mp, 1976, ap. 2 cam., cf. 2, frumos amenajat, g, f, p, 39.000 €; ☎0769.255.333/ 0766.244.446/ 021.771.18.52

369. **DRUMUL TABEREI,** dec., 50 mp, linia 41 , 5 min distanta de Plaza Romania, Piata Moghioros ! Imbunatatiri: gresie, faianta, parchet, termopan, usa metalica. Actele sunt la zi, **43.000 €;** ☎0773.937.205 www.evocasainvest.ro

370. **DRUMUL TABEREI,** dec., et. 6/10, 58 mp, 1980, negociabil sunt proprietar nu agentie. Luminos cu pozitionare catre est, curat, camere mari, vedere din toate camerele catre cerul liber, nici un bloc in fata. zona linistita. Merita vazut. Zona buna, **58.000 €;** ☎0720.627.829

371. **DRUMUL TABEREI,** circular, et. 9/10, 53 mp, 1973, renovat recent, totul nou, liber, et. 9/10, tip TD, circular, balcon, langa parc. Comision 0%, **48.500 €;** ☎0721.503.636

372. **DRUMUL TABEREI,** 1 Mai, Cara Anghel, intre Ghencea si Favorit, dec., et. 1/8, 50 mp, 1981, confort 1, termopan, gresie, faianta, parchet, usa metalica, electrica schimbata, aer conditionat, toate actele, se vinde ca in poze, **55.000 €;** ☎0722.225.047

373. **DRUMUL TABEREI,** Aleea Craiesti, dec., et. 2/4, 49 mp, 1973, confort 1, fara balcon, izolatie termica, se vinde ca in poze, gresie, faianta, parchet, termopan, ac. Loc parcare ADP. Acte la zi. Exclus intermediari, **49.000 €;** ☎0722.244.815

374. **DRUMUL TABEREI,** Auchan, Billa, Lidl, 5 min. parc Moghioros, dec., et. 9/10, 50 mp, bloc monolit, confort 1, liber, parchet, termopan, usa metalica, geam baie, balcon, acte, accept credit, **45.000 €;** ☎0784.883.137/ 0722.558.070

375. **DRUMUL TABEREI,** Azzuro, circular, et. 7/10, 52 mp, 1973, amenajat (termopan, gresie, faianta, parchet) mobilat si utilat, bloc curat, doua lifturi, acte intabulate, **49.000 €;** ☎0721.640.860 turcu.ramona@yahoo.com

376. **DRUMUL TABEREI,** Azzuro, circular, et. 3/10, 50 mp, cf. 1, bloc reabilitat, t, um, p, zugravit, stradal, liber, negociabil, **50.000 €;** ☎0762.242.861

377. **DRUMUL TABEREI,** Azzurro, stradal, circular, et. 9/10, 52 mp, 1975, confort 1, bloc tip TD, recent renovat 2016 hol L, termopan usa metalica 2 lifturi, acte, cadastru, intabulare, accept credit, **52.000 €;** ☎0786.325.401

378. **DRUMUL TABEREI,** Cartierul Latin, Alunului, dec., et. 2/3, 44 mp, 2015, confort 1, balcon, bucatarie inchisa, cu gresie, faianta, parchet, termopan, usi, centrala termica, calorifere, canalizare, gaze, curent, se accepta credit, statie Ratb, neg., **37.900 €;** ☎0732.301.200

379. **DRUMUL TABEREI,** Chilia Veche, Azzurro, Parc Moghioros, dec., et. 8/10, 54 mp, 2 lifturi, bucatarie 10 metri patrati, gresie, faianta, parchet, termopan, geam la baie, accept credit, **48.900 €;** ☎0723.173.783/ 0723.510.200 www.imobiliareclass.ro

380. **DRUMUL TABEREI,** Favorit, semidec., et. 6/8, 37 mp, 1976, peste drum de statia de metrou, termopan, gresie, faianta, priveliste, bloc stradal dar retras, liber, accepta credit, **42.000 €;** ☎0722.458.071/ 0728.183.188

381. **DRUMUL TABEREI,** Ghencea Sere, complex Sunrise Rezidence, et. parter/6, 70 mp, 2013, confort 1, gresie, faianta, termopan tip tripan, centrala termica Ariston, finisaje de calitate statie Ratb, supraveghere video, liber, negociabil, **55.500 €;** ☎0722.792.039/ 0722.554.934 alexandru.barceanu@yahoo.com

382. **DRUMUL TABEREI,** Ghencea Sere, complex Sunrise Rezidence, et. parter/6, 70 mp, 2013, confort 1, gresie, faianta, termopan tip tripan, centrala termica Ariston, finisaje de calitate statie Ratb, supraveghere video, liber, negociabil, **55.000 €;** ☎0722.792.039/ 0722.554.934 alexandru.barceanu@yahoo.com

383. **DRUMUL TABEREI,** Moghioros, Liceul Lovinescu, circular, et. 5/10, 51 mp, 1977, renovat, superfinisat, gresie, faianta, parchet, termopane, aer conditionat, jaluzele exterioare, mobilat/ nemobilat, **47.000 €;** ☎0761.532.117/ 0722.542.692

384. **DRUMUL TABEREI,** Moghioros, Piaza, dec., et. 4/4, 50 mp, 1970, confort 1, bloc tip P, cu balcon, reabilitat termic interior/ exterior, termopan, parchet, usa metalica, mobilat, aer conditionat, combina frigorifica, masina de spalat, discutabil, **43.500 €;** ☎0786.325.401

385. **DRUMUL TABEREI,** Parc Moghioros, circular, et. 10/10, 52 mp, 1976, confort 1, fara imbunatatiri, termopan, curat, 2 lifturi, contorizat terasa refacuta, liber, acte, fara modificari, bloc monolit, cash, **37.000 €;** ☎0786.325.401

386. **DRUMUL TABEREI,** Piata Moghioros, stradal, dec., et. 4/4, 50 mp, 1972, confort 1, bloc reabilitat, balcon, gresie, faianta, parchet, termopan, usa metalica, izolat interior, mobilat si utilat, acte, **44.000 €;** ☎0769.088.540 cioran_ginac@yahoo.com www.imobiliareclass.ro

387. **DRUMUL TABEREI,** Plaza, dec., 50 mp, confort 1, etaj 4/4, fara imbunatatiri, liber, negociabil, **42.500 €;** ☎0722.792.039/ 0722.554.934 alexandru.barceanu@yahoo.com

388. **DRUMUL TABEREI,** Plaza, stradal, 42 mp, 1974, confort 2, etaj 7/10, gresie, faianta, parchet, termopan contorizat, fara balcon eliberabil, acte cash, **34.500 €;** ☎0786.325.401

389. **DRUMUL TABEREI,** Prelungirea Ghencea, 72 mp, 2015, apartamente in imobil P+4, finisaje deosebite, **49.500 €;** ☎0741.160.332

390. **DRUMUL TABEREI,** Prelungirea Ghencea, intersectie str. Brasov, dec., et. 8/10, 50 mp, 1972, cf. 1, termopan dormitor, usa metalica, acte. Exclus intermediari, **43.000 €;** ☎0731.085.322

391. **DRUMUL TABEREI,** Raul Doamnei, 38 mp, dec.e, parter din 10, gresie, faianta, parchet, termopan, usa metalica, acte facute, liber, se accepta Prima Casa, **36.500 €;** ☎0770.438.713/ 0769.088.539 www.imobiliareclass.ro

392. **DRUMUL TABEREI,** Raul Doamnei, dec., et. parter/10, 42 mp, 1975, hol L, bloc reabilitat, imbunatatiri calitate superioara (g, faianta, t, um usi noi tip Classen, instalatii noi) acte, pret negociabil, langa viitor metrou, multe Ratb-uri, piata, parc, **39.500 €;** ☎0723.160.409

393. **DRUMUL TABEREI,** Romancierilor, Materna, circular, et. 1/10, 53 mp, 1974, confort 1, circular, curat, parchet din stejar, gresie, balcon logie, geam baie, scara curata, fara restantieri. Zona linistita, vitioare statie metrou, Ratb, la 4 min. parc Moghioros, **45.000 €;** ☎0726.004.932/ 0760.376.271

394. **DRUMUL TABEREI,** Sibiu, MAPN, circular, et. 2/10, 52 mp, bloc monolit, renovat moden cu termopan integral, gresie, faianta, parchet, baie cu aerisire naturala, vedere rasarit (si ap. 2 camere et. 2, Sibiu stradal cu bucatarie de 9 mp, 50.000 €); ☎0723.416.624

395. **DRUMUL TABEREI,** str. Pascani, semidec., et. parter/10, 49 mp, 1974, str. Pascani, renovat total 2 ani, usa metalica, usi interior lemn, pardoseala parchet lemn, tapet, balcon inchis, aer conditionat, mobilat total, bucatarie mobilata si utilata, ojafuri piatra natural, negociabil, **54.900 €;** ☎0726.752.274 mihaela@eticgroup.ro

396. **DRUMUL TABEREI,** Timisoara, semidec., et. 8/10, 40 mp, 1976, confort 2, bloc reabilitat termic, fara restantieri, parchet, gresie, faianta, termopan, aer conditionat, contorizat, pret negociabil, **32.900 €;** ☎0723.118.758/ 0723.118.778 stentorintermed@yahoo.com

397. **DRUMUL TABEREI,** Timisoara, semidec., et. 8/10, 40 mp, 1976, confort 2, bloc reabilitat termic, fara restantieri, parchet, gresie, faianta, termopan, aer conditionat, contorizat, pret negociabil, **32900 €;** ☎0723.118.758/ 0723.118.778 stentorintermed@yahoo.com

398. **DRUMUL TABEREI,** Timisoara, Romancierilor, semidec., et. 4/9, cf.1, parchet, liber, **43.500 €;** ☎0723.627.543

399. **DRUMUL TABEREI,** Valea Argesului, Piata Valea Ialomitei, dec., et. 4/10, 40 mp, balcon, confort 2, renovat total, gresie, faianta, parchet, termopan, usi noi, instalatii schimbate, liber, acte, se accepta credit, merita vazut, **41.500 €;** ☎0732.301.200

400. **DRUMUL TABEREI,** Valea Ialomitei-Materna, semidec., et. 8/10, 53 mp, confort 1, renovat total, gresie, faianta, parchet, termopan, usi schimbate, inst. schimbate, usa metalica, liber, 2 lifturi, se accepta credit, RATB, stradal, merita vazut, **49.500 €;** ☎0732.301.200

401. **DRUMUL TABEREI,** Valea lui Mihai, circular, et. 9/10, 50 mp, et.9/10, circular, recent reconditionat, gresie, faianta, parchet, termopan, aer conditionat, usi noi, geam la baie, accepta credit, **48.500 €;** ☎0765.348.367

402. **DRUMULTABEREI,** Lasermed, semidec., et. 8/10, 58 mp, 1979, cf.1, buc. mare, bloc anvelopat, termopan integral, parchet, gresie faianta, acces din strada, piata, supermarket-uri, ratb, parc, **52.000 €;** ☎0730.556.901 alexbortea.khc@gmail.com www.imo-zone.ro

403. **EMIL RACOVITA,** dec., et. 6/10, 50 mp, 1975, apartament renovat, gresie, faianta, parchet, termopan, izolat in interior, zona linistita, grdinite, scoli, piata agroalimentara langa bloc, loc de parcare, boxa, apropare de bd. Obregia, **44.000 €;** ☎0753.075.098

404. **EROII REVOLUTIEI,** dec., et. 2/7, 50 mp, 1975, apartament mobilat si utilat complet, gata de folosit. Luminos si linistit, cu verdeata la fereastra, Situat super convenabil - scara la iesire de metrou, la 100m de benzinarie, supermaketuri, parc, **47.000 €;** ☎0732.629.100 teodora.chatzisarros@gmail.com

405. **EROU STANCIU GEORGE CRISTIAN STRADA,** zona Prosper, dec., et. parter/8, 62 mp, 1993, renovat, liber, neg., **61.500 €;** ☎0757.964.515

406. **FAVORIT,** Drumul T., dec., et. 4/4, 52 mp, 1967, pozitie excelenta, fara imbunatatiri, liber, bloc tip p, de mijloc, vedere spre est, cadastru in lucru, pret negociabil, comision 3 % + tva, terasa fara infiltratii, ocazie, **45.000 €;** ☎0773.891.775 office@plazaimobiliare.ro www.plazaimobiliare.ro

407. **FERDINAND,** Foisorul de Foc, 56 mp, etaj 2, apartament vila, gresie, faianta, parchet, centrala termica, **46.300 €;** ☎0741.160.332

408. **FERENTARI** Aleea Livezilor, parc, et. parter/4, cf. 2, in fata parcului, g, f, t, p, AC, multiple imb. **22.500 €;** ☎0764.374.705/ 0764.049.044

409. **FERENTARI CALEA,** semidec., 38 mp, cf.2, g, f, p, t, cad., intab., **20.000 €;** ☎0720.746.737/ 0786.688.926

410. **FERENTARI,** semidec., et. 1/4, 34 mp, 1980, acces rapid mijloace de transport, confort 2 sporit, balcon, bloc civilizat, **22.500 €;** ☎0723.525.216/ 0745.067.409

411. **FLOREASCA** semidec., 40 mp, 2015, direct de la dezvoltator apartament cu 2 camere cu finisaje superioare in bloc nou S+P+5E, termen predare 30.04.2016. Apartamentul va fi finisata la gata cu gresie, parchet, termopan, centrala proprie, **60.000 €;** ☎0726.244.096 pepelea-residence@sirgrup.ro www.pepelearesidence.ro

412. **FLOREASCA** semidec., 37 mp, 2015, direct de la dezvoltator apartament cu 2 camere cu finisaje superioare, in bloc nou S+P+5E, termen predare 30.04.2016. Apartamentul va fi finisata la gata cu gresie, parchet, termopan, centrala proprie, **57.000 €;** ☎0726.244.096 pepelea-residence@sirgrup.ro www.pepelearesidence.ro

413. **FLOREASCA** dec., et. 3/3, proprietar, gresie, faianta, parchet, aer conditionat, usa metalica, termopane; ☎0724.111.258

414. **FLOREASCA** adiacent Barbu Vacarescu, metrou Stefan cel Mare 5 min, dec., et. 3/3, 46 mp, 1965, 2 cam., bloc reabilitat termic, renovat recent, g, f, p, um, termopan, bloc linistit, **52.800 €;** ☎021.688.08.67/ 0722.614.867

415. **FLOREASCA CALEA,** langa parcul Floreasca, semidec., et. 3/3, 55 mp, 1964, 2 cam., orientare est/ vest, reabilitat, balcon, suprafata 50 mp utili + boxa 5,5 mp. Vec: Aviatiei, Dorobanti, Herastrau, Primaveri, **63.999 €;** ☎0722.393.151 libra.imobiliare@gmail.com

416. **FLOREASCA,** semidec., et. 2/4, 43 mp, 1990, confort 1, liber, termopan, parchet, curat, cadastru si intabulare, pret discutabil, **58.000 €;** ☎021.231.23.18/ 0731.144.152

417. **FLOREASCA,** -Compozitori, et. 1/3, 39 mp, 1960, bloc reabilitat, scara curata, zona linistita, acte, ID 55212, **60.000 €;** ☎021.317.20.92/ 0733.633.938 dana.balcu@houseproviders.ro www.houseproviders.ro

418. **FLOREASCA,** Calea Floreasca, semidec., et. 3/3, 50 mp, 1963, 2 camere, cu balcon, boxa, intrare stradala, bloc reabilitat, apropiere parc, hipermarket, scoala, se accepta credit, **55.000 €;** ☎0736.935.106/ 021.321.31.81

419. **FUNDENI** -Dobroiesti nr. 9, dec., 62 mp, 2015, 2 camere, et. 1, se vinde finisat lux, parcare, zona vile rezidentiale, neg., **42.000 €;** ☎0722.245.199

420. **FUNDENI** stradal vis -a -vis de parcul Motodrom, semidec., et. 7/10, 51 mp, bloc reabilitat, loc parcare, geam termopan, direct proprietar, **45.000 €;** ☎0728.879.708

421. **FUNDENI,** dec., 65 mp, 2013, 2 camere, Prima Casa, proprietar, semifinisat sau la cheie, cu gresie, faianta, parchet, centrala proprie, s+p+4e, toate utilitatile, lift, parcare, granit, fier forjat, tva inclus, te poti muta oricand. Ansamblu de 3 blocuri cu 4 etaje, **48.000 €;** ☎0769.401.695/ 0722.209.101 niculaedanut2012@gmail.com www.residencefundeni.ro

422. **FUNDENI,** Colentina, semidec., et. parter/3, 55 mp, 2015, 2 camere, bloc finalizat, finisaje si TVA incluse, centrala, calorifere, parcare inclusa, zona linistita, credit prima casa, comision 0, **37.900 €;** ☎0727.722.222 office@fundeniresidence.ro

423. **FUNDENI,** Residence Fundeni VI, dec., 48 mp, 2015, ap. 2 camere, proprietar, rate la dezvoltator, prima casa, la cheie, finisaje la alegere, toate utilitatile, Soseaua Fundeni 130, **48.500 €;** ☎0769.401.695 niculaedanut2012@gmail.com www.fundeniresidence.ro

424. **GARA DE NORD** semidec., et. 1/10, 42 mp, 1960, apartament in bloc pe Dinicu Golescu, lipit de spitalul Militar, apropare de toate mijloacele de transport. Apt este pe mijloc si nu are imbunatatiri, **42.000 €;** ☎0728.330.208 tentantimobiliare@yahoo.com www.tentantimobiliare.ro

425. **GARA DE NORD** semidec., et. 6/8, 46 mp, 1965, se vinde mobilat si utilat, finisaje: gresie, faianta, parchet, termopan, AC, Ratb, piata, scoala. Pret usor neg., **49.500 €;** ☎0760.654.541/ 021.440.22.49 conceptimobiliare@yahoo.com www.conceptimobiliare.ro

426. **GARA DE NORD,** semidec., et. 9/9, 40 mp, 1980, proprietar, vand urgent apartament cu 2 camere in zona, chiar vizavi de gara, vedere la parc, Gara si Ministerul Transporturilor, **42.000 €;** ☎0726.690.602 andreeaamariejfc@yahoo.com

427. **GIURGIULUI** dec., et. 2/7, 50 mp, 1963, 2 cam. Toporasi, renovat recent, balcon, bloc anvelopat, lift nou, ID oferta 55415, **45.000 €;** ☎021.317.20.92/ 0733.633.938 radu.toma@houseproviders.ro www.houseproviders.ro

428. **GIURGIULUI -Progresu, semidec., et. 3/10, renovat baie - bucatarie, 33.500 €; ☎0761.616.742**

429. **GIURGIULUI** -Toporasi, dec., 38 mp, 2 cam., gresie, faianta, parchet, termopan, centrala, mobilat, curat, cadastru si intabulare, **19.000 €;** ☎0765.011.786/ 0737.785.502

430. **GIURGIULUI** str. Ghimpati, dec., et. 7/7, 47 mp, 1963, vand ap. 2 camere, partial amenajat, **35.000 €;** ☎0723.230.008

431. **GIURGIULUI SOSEAUA,** Toporasi, dec., et. 2/7, 45 mp, proprietar, G, F, P, AC, T, mobilat si utilat, liber; negociabil, **42.000 €;** ☎0722.637.990

432. **GIURGIULUI,** semidec., et. 4/8, 52 mp, 1963, proprietar, cf. 1, stradal vedere spate, izolat, balcon inchis 8 mp, parcare, gresie, faianta, parchet, termopane, mobilat, 2 dressinguri, cadastru, intabulare, neg., certif. energetic, **41.000 €;** ☎0746.239.868 afejer@gmail.com

433. **GIURGIULUI,** dec., et. 3/8, stradal, p, termopan, ac, intabulare, vedere parculet, **49.900 €;** ☎0723.627.543

434. **GIURGIULUI,** Drumul Gazarului, dec., et. 4/8, 54 mp, cf.1, g, f, p, t, um, balcon, toate actele, **38.000 €;** ☎0799.059.414/ 0761.440.909

435. **GIURGIULUI,** Toporasi, 38 mp, cf.2, balcon, centrala, gaze, toate imb., mobilat, urgent, **19.000 €;** ☎0799.059.414/ 0761.440.909

436. **GIURGIULUI,** Vigoniei, dec., et. 4/8, 52 mp, ap. cu 2 cam., cf. 1, mobilat, g, f, termopan, parchet, cadastru, **47.500 €;** ☎0723.572.760/ 0785.539.448

437. **GLORIEI,** Damaroaia, dec., et. 4/4, 110 mp, 2008, penthouse, dormitor mare, 2 dressinguri, 70 m, terasa 40 metri patrati, garaj (separat), lift, complet mobilat si utilat modern. Metrou Jiului si Ratb. Bloc 2008, arata superb, **79.500 €;** ☎0751.466.860 dbarbalata2003@yahoo.com

438. **GRIGORESCU** metrou, chiar la piata Salajan, dec., et. parter/10, 55 mp, 1976, confort 1, gresie, faianta, parchet, termopane, usa metalica, toate actele, **56.000 €;** ☎0728.777.132 office@ramax.ro

439. **GRIGORESCU PIATA,** in spate la Bila, la cateva minute de metrou, dec., et. 8/10, 55 mp, confort 1 dec., 54 metri patrati, decent, acte la zi, zona linistita, se accepta credit, liber, merita vazut, **47.000 €;** ☎0728.879.796

440. **GRIGORESCU,** semidec., 91 mp, 2016, Titan, imobil nou, demisol, (parcare), p+2e+m, sp. birouri, direct dezv., accept bancar/ ipotecar, predare iulie 2016, 10 min. metrou, finisaje la alegere, centrala proprie, geam tripan, reducere 6% la plata in avans, **104.900 €;** ☎07582344950758090101 rusu.c@vbi.ro www.vbi.ro

441. **GRIGORESCU,** 1 Decembrie 1918, semidec., 58 mp, 2015, imobil nou, s (parcare)+d+p+ 2e+m, modern, direct dezv, accept credit bancar /ipotecar, predare februarie 2016, 10 min. metrou, finisaje la alegere, centrala prop., geam Tripan, red 2% la plata in avans, **51.900 €;** ☎0758.234.495/ 0758.090.101 rusu.c@vbi.ro www.vbi.ro

442. **GRIGORESCU,** Titan, Trapezului, semidec., 47 mp, 2015, imobil nou, s (parcare) +d+p+2e+m, modern, direct dezv., accept credit bancar /ipotecar, predare februarie 2016, 10 min. metrou, finisaje la alegere, centrala proprie, geam Tripan, red. 2% la plata in avans, **37.900 €;** ☎0758.234.495/ 0758.090.101 rusu.c@vbi.ro www.vbi.ro

443. **GRIGORESCU,** Trapezului, semidec., 44 mp, 2015, imobil nou, s (parcare) +d+p+ 2e+m, modern, direct dezv., accept credit bancar/ ipotecar, predare februarie 2016, 10 min. metrou, finisaje la alegere, centrala prop., geam Tripan, red. 2% la plata in avans, **33.500 €;** ☎0758.234.495/ 0758.090.101 rusu.c@vbi.ro www.vbi.ro

444. **HALIU,** Bragadiru, cartier Independenta, dec., et. 1/4, 60 mp, 2015, particular, balcon, izolat, etaj 1, nemobilat, gresie, faianta, parchet, termopane, gaze, centrala proprie, usa metalica, 1 grup sanitar. Accept credit. 60 mp utili, **34.900 €;** ☎0740.814.768 capatinaeugen@gmail.com

445. **IANCULUI,** dec., et. 4/10, 56 mp, 1980, mobilat si utilat complet, ap. cf. 1, cu imbunatatiri: g, f, p, t, ac, balcon inchis, bucatarie patrata, etaj intermediar, metrou 12 min. Vec: Pantelimon, Mihai Bravu, Vatra Luminoasa. OVA 73925, **67.000 €;** ☎0737.504.516 office@catalog-rezidential.ro www.catalog-rezidential.ro

446. **IANCULUI,** Avrig, et. 7/9, p, termopan, reabilitat, mobilat, ideal investitie (inchiriat), **50.900 €;** ☎0723.627.544

447. **IANCULUI,** Matei Voievod, et. 3/10, 55 mp, 1972, 2 camere, cf.1, bloc anvelopat, multiple imbunatatiri, utilat, liber, **65.000 €;** ☎0724.960.711/ 031.806.20.37

448. **IANCULUI,** metrou, semidec., 56 mp, 56 mp, renovat recent, imbunatatiri, mobilat, utilat, toate actele, in planul 1, spatiu verde, **45.000 €;** ☎0737.274.552 lucian.vladescu@yahoo.com

449. **IANCULUI,** metrou, et. 1/10, 54 mp, bloc si intrare stradala, vedere spate, liniste, mobilat, utilat, toate actele, liber, **49.500 €;** ☎0737.274.552 lucian.vladescu@yahoo.com

450. **IANCULUI,** metrou, semidec., et. 7/10, 49 mp, 1968, intrare, vedere stradala, Mihai Bravu, langa Obor, bloc reabilitat termic, parchet natural, termopan, usa metalica, zugravit, intabulat, **42.900 €;** ☎021.688.08.67/ 0722.614.867

451. **IANCULUI,** stradal, 3 min. metrou, semidec., et. 4/10, 54 mp, 1977, confort 1, liber, gresie, faianta, parchet, geam la baie, balcon foarte mare, suporta modificari, intabulat, **57.900 €;** ☎0730.156.325 redalertimobiliare2004@yahoo.com

452. ILIE DUMITRESU SG., semidec., et. parter/2, 32 mp, 2014, proprietar, in imobil nou, g, f, p, t, centrala proprie, zona linistita langa gradinita la 100 m, acces la mijloace de transpot in comun, tramvai 4, 8, 23, autobuze 220, 323, 139, 123, 22.000 €; ☎0765.533.962 ralucaromanu@yahoo.com

453. ILIOARA Ilioara Apartments dec., et. 4/6, 52 mp, 2016, nou construit, centrala termica proprie, predare la cheie, zona Ilioara, langa statia de metrou Nicolae Grigorescu, aproape de parc IOR, 59.500 €; ☎0762.710.358/ 0742.317.614 office@cityland.ro www.ilioara-apartments.ro

454. **ILIOARA,** metrou, semidec., et. 2/4, 2007, 2 camere, renovat, 58,4 mp, liber, **55.000 €;** ☎0763.070.130/ 0747.953.488

455. **ION MIHALACHE** semidec., et. 1/7, 50 mp, 1964, Dion Imobiliare va prezinta spre vanzare acest apartament cu 2 camere, situat in zona Ion Mihalache- Ciuperca. Apartamentul necesita renovare,are o suprafata total utila de 50 mp, situat la etajul 1, **57.900 €;** ☎0729.892.834/ 021.318.36.60 c.ciobotaru@dionimobiliare.ro www.dionimobiliare.ro

**456. ION MIHALACHE, semidec., et. parter/7, 50 mp, 1964, renovat recent, inclusiv instalat

Imobiliare vânzări 2 CAMERE

538. **MILITARI** Lujerului dec., et. 7/10, 56 mp, 1977, cu imbunatatiri: gresie, faianta, termopan, usa metalica,aer conditionat, balcon mare, bloc reabilitat, scara curata, 2 lifturi, acte, liber. Zone invecinate: Crangasi, Drumul Taberei OVA 73770, **57.000 €;** ☎0737.504.516 office@catalog-rezidential.ro

539. **MILITARI** Lujerului, dec., 55 mp, 1980, gresie, faianta, termopan, usa metalica, mètrou, piata, RATB, scoala, gradinita, **44.900 €;** ☎0760.276.504 www.lidermob.ro

540. **MILITARI** PACII dec., et. 2/5, 57 mp, 2015, direct dezvoltator, comision 0, ap 2 cam, oferta, bloc nou, centrala termica, detector gaze, calorifere, obiecte sanitare, parchet, intefon, termopan usa metalica, izolatie termica+ fonica, lif, **52.000 €;** ☎0761.918.866 ionela.dragomir1@gmail.com

541. **MILITARI** Pacii, dec., 57 mp, 2015, direct dezvoltator, bloc nou, etaj 1/6, gresie, faianta, parchet, termopan, usa metalica, balcon, parcare, centrala proprie, izolat termic, fonic, structura beton + caramida, acceptam credit si cash, **51.000 €;** ☎0734.497.016/ 0724.761.057 www.iuliumaniumilitari.ro

542. **MILITARI** Piata Gorjului, semidec., et. 8/9, 52 mp, confort 1, aer conditionat, termopan (partial), fereastra baie, balcon mare, curat, zona verde, cadastru, intabulare, **44.900 €;** ☎0730.556.912

543. **MILITARI** Piata, dec., 55 mp, 1980, gresie, faianta, parchet, termopan. Toate actele la zi: cadastru, intabulare, certif. energ. Acces facil RATB, metrou (5-7 min), scoala, **44.000 €;** ☎0773.937.205 www.evocasainvest.ro

544. **MILITARI** Residence, dec., et. mansarda, 50 mp, 2014, 2 camere, mansarda, finisat complet, toate utilitatile (ApaNova, Enel, GDF Suez), contorizat complet, termopan tripan Veka, centrala termica, **30.000 €;** ☎0722.166.933/ 0723.013.946 vanzari@militari-residence.ro www.militari-residence.ro

545. **MILITARI** Veteranilor dec., et. 4/8, 54 mp, 1982, aproape metrou, gresie, faianta, parchet, termopan, um, contorizat, **54.000 €;** ☎0743.874.298

546. **MILITARI RESIDENCE** dec., et. 1, 44 mp, 2015, complex nou, bloc 2 nivele, apartamente 1, 2, 3, cameresuprafete de la 35 mpu la 66 mpu. Preturi de la 850 €/mpu.loc parcare, incinta ingradita. Apa curenta, canalizare -fosa, curent electric Enel **37.400 €;** ☎0725.411.021 tripletii_21@yahoo.com

547. **MILITARI RESIDENCE** dec., 52 mp, demisol, cf. I, plata cash, **35.000 €;** ☎0765.604.632

548. **MILITARI RESIDENCE** dec., 50 mp, mansarda, la cheie, reducere 50 €/mp la cash, **30.000 €;** ☎0723.685.471

549. **MILITARI RESIDENCE,** 68 mp, 2015, 2 camere de la 45- 68 mp, la cheie, reducere 50 €/mp, la cash, **34.875 €;** ☎0723.685.471

550. **MILITARI RESIDENCE,** dec., et. 7/7, 52 mp, 2015, 2 camere, balcon inchis, bloc cu predare ianuarie 2016, finisate complet cu gresie, faianta, parchet, la alegere, usa metalica, centrala termica, **44.200 €;** ☎0722.166.933/ 0723.103.946 vanzari@militari-residence.ro www.militari-residence.ro

551. **MILITARI RESIDENCE,** dec., et. 7/7, 52 mp, 2015, 2 camere, balcon inchis, bloc cu predare ianuarie 2016, finisate complet cu gresie, faianta, parchet, la alegere, usa metalica, centrala termica, **44.200 €;** ☎0722.166.933/ 0723.103.946 vanzari@militari-residence.ro www.militari-residence.ro

552. **MILITARI RESIDENCE,** dec., et. 6/7, 57 mp, 2015, 2 camere, bloc nou finisat complet, toate utilitatile (Apa Nova, Enel, GDF Suez) contorizat complet, termopan tripan Veka, centrala termica, **48.500 €;** ☎0722.166.933/ 0723.013.946 vanzari@militari-residence.ro www.militari-residence.ro

553. **MILITARI RESIDENCE,** dec., et. 7/8, 60 mp, 2015, 2 camere, bloc nou finisat complet, toate utilitatile (Apa Nova, Enel, GDF Suez) contorizat complet, termopan tripan Veka, centrala termica, **51.000 €;** ☎0722.166.933/ 0723.013.946 vanzari@militari-residence.ro www.militari-residence.ro

554. **MILITARI RESIDENCE,** dec., et. 7/7, 57 mp, 2015, 2 camere, bloc nou finisat complet, toate utilitatile (Apa Nova, Enel, GDF Suez), contorizat complet, termopan tripan Veka, centrala termica, **48.500 €;** ☎0722.166.933/ 0723.013.946 vanzari@militari-residence.ro www.militari-residence.ro

555. **MILITARI RESIDENCE,** dec., et. 8/9, 54 mp, 2014, 2 camere, finalizat si locuit, finisate complet cu gresie, faianta, parchet, la alegere, usa metalica, centrala termica, **40.500 €;** ☎0722.166.933/ 0723.103.946 vanzari@militari-residence.ro www.militari-residence.ro

556. **MILITARI RESIDENCE,** dec., et. mansarda, 50 mp, 2014, 2 camere, mansarda, finisat complet, toate utilitatile (ApaNova, Enel, GDF Suez), contorizat complet, termopan tripan Veka, centrala termica, **30.000 €;** ☎0722.166.933/ 0723.013.946 vanzari@militari-residence.ro www.militari-residence.ro

557. **MILITARI RESIDENCE,** dec., et. mansarda, 50 mp, 2014, 2 camere, mansarda, finisat complet, toate utilitatile (ApaNova, Enel, GDF Suez), contorizat complet, termopan tripan Veka, centrala termica, **30.000 €;** ☎0722.166.933/ 0723.013.946 vanzari@militari-residence.ro www.militari-residence.ro

558. **MILITARI RESIDENCE,** dec., et. 1/6, 62 mp, 2013, bloc nou, finisat complet, toate utilitatile (Apa Nova, Enel, GDF Suez) contorizat complet, termopan tripan Veka, centrala termica, RATB, **49.300 €;** ☎0722.166.933/ 0723.013.946 vanzari@militari-residence.ro www.militari-residence.ro

559. **MILITARI**Lujerului, dec., 44 mp, 2 cam., cf. 2, et. 4, g, f, p, t , balcon inchis, **37.000 €;** ☎0773.842.417

560. **MILITARI,** et. 8/10, 57 mp, 1979, -2 min. metrou, 1 min. supermarket, imbunatatiri, bucatarie spatioasa, geam la baie, lift nou, boxa pe palier, parcare ADP, ID 196163 **46.000 €;** ☎0732.555.333/ 0728.220.234 office@activimob.ro www.activimob.ro

561. **MILITARI,** semidec., et. parter/2, 44 mp, 2010, apartament 2 camere+ curte 30 mp parter, bloc nou, mobilat si utilat complet, centrala proprie, parchet, zugravit nou, cabina de dus noua, aproape de metrou si Plaza, toate actele, exclus agentii, **65.500 €;** ☎0766.445.315 alinalistoschi@yahoo.com

562. **MILITARI,** dec., 50 mp, 2015, bloc finalizat la cheie, 200 m autobuz, finisaje de calitate, contorizari individuale. Zona rezidentiala inverzita, Mega Image, **34.990 €;** ☎0723.500.717 contact@amadeoresidence.ro www.amadeoresidence.ro

563. **MILITARI,** dec., 51 mp, 2015, bloc finalizat la cheie, 200 m autobuz, finisaje de calitate, contorizari individuale. Zona rezidentiala linistita, inverzita, Mega Image, **35.990 €;** ☎0723.500.717 contact@amadeoresidence.ro www.amadeoresidence.ro

564. **MILITARI,** dec., 47 mp, 2015, bloc finalizat la cheie, 200 m autobuz, finisaje de calitate, contorizari individuale. Zona rezidentiala, inverzita, Mega Image, **32.990 €;** ☎0723.500.717 contact@amadeoresidence.ro www.amadeoresidence.ro

565. **MILITARI,** dec., 51 mp, 2015, bloc finalizat la cheie, 200 m autobuz, finisaje de calitate, contorizari individuale. Zona rezidentiala, inverzita, Mega Image, **35.990 €;** ☎0723.500.717 contact@amadeoresidence.ro www.amadeoresidence.ro

566. **MILITARI,** dec., et. 2/7, 50 mp, 2015, bloc nou, centrala termica si calorifere, obiecte sanitare, parchet, aer conditionat, intefon, tamplarie Gealan Tripan, culoare wenghe, strazi asfaltate, iluminat stradal, loc de joaca pentru copii, **39.500 €;** ☎0722.873.131 vanzari@tineretuluirezidential.ro www.tineretuluirezidential.ro

567. **MILITARI,** Apusului, semidec., et. 6/8, 57 mp, 1984, apartamentul prezinta imbunatatiri multiple: termopan, parchet, gresie, faianta, aer conditionat, centrala proprie, utilat si mobilat complet, 7 minute metrou Pacii, Gorjului, **53.000 €;** ☎0736.708.105

568. **MILITARI,** Apusului, 57 mp, 2015, imobil finalizat, d+p+6e+m, constructie si compartimentare caramida, lift, finisat la cheie, mijloc de transport in incinta complexului, loc parcare, birou vanzari, C+I, accept credit Prima Casa, **42.000 €;** ☎0767.565.131 contact@rezidentialapusului.ro www.rezidentialapusului.ro

569. **MILITARI,** Apusului, dec., 66 mp, 2015, imobil nou d+p+6e, proprietar, lift, predare la cheie, compartimentare caramida, posibilitate alegere finisaje, geam la baie, parcare, mijloc de transport, balcon, birou vanzari, **52.000 €;** ☎0767.565.131 contact@rezidentialapusului.ro www.rezidentialapusului.ro

570. **MILITARI,** Apusului, Canalului 44, Pacii Residence III, dec., 64 mp, 2015, dezvoltator, 2 balcoane, caramida, izolatie termica, utilitati, contorizare, CT, finisaje la alegere, lift, parcare, metrou, mijloace trans., credit, **49.000 €;** ☎0732.272.113 pacii_residence@yahoo.ro

571. **MILITARI,** Apusului, Canalului 44, Pacii Residence III, dec., 60 mp, 2015, dezvoltator, caramida interior / exterior, izolatie termica, contorizare, CT, utilitati, finisaje la alegere, lift, parcare, metrou, mij. transp., credit, **47.000 €;** ☎0732.272.113 pacii_residence@yahoo.ro

572. **MILITARI,** Apusului, Canalului 46, dec., 116 mp, 2015, dezvoltator, 57 mp + 56 mp terasa, etaj + pod, placa, lift, caramida, finisat, izolat, utilitati, contorizat, finisat, loc parcare, metrou, scoli, gradinite, credit, **65.000 €;** ☎0732.272.113 pacii_residence@yahoo.ro

573. **MILITARI,** Apusului, Canalului 46, Pacii Residence II, dec., 68 mp, 2015, dezvoltator, 2 balcoane, caramida, utilitati, finisaje la alegere, izolat termic, contorizat, loc parcare, mijl. tranp., metrou, credit, **50.000 €;** ☎0732.272.113/ 0768.147.217 pacii_residence@yahoo.ro

574. **MILITARI,** Apusului, Canalului 46, Pacii Residence II, dec., 56 mp, 2015, dezvoltator, balcon, demisol inalt, luminos, utilitati, contorizat, finisaje la alegere, parcare, metrou, mijl. transport, zona linistita, credit, **39.000 €;** ☎0732.272.113 pacii_residence@yahoo.ro

575. **MILITARI,** Apusului, Rosu, dec., et. parter/3, 51 mp, 2014, padure, air fresh, bloc antiseismic, economic, beton, Porotherm 30, balcon, termopan 10 Rehau, 5 cam, 3 foi, oscilobatant, Roto, glaf aluminiu, statie epurare apa, geam baie, centrala termica Ferroli, parking acte, **42.500 €;** ☎0767.173.441

576. **MILITARI,** Apusului, Uverturii, dec., 1985, cf. 1, et. 4, renovat, liber, disc., **48.000 €;** ☎0768.171.907/ 0744.994.267

577. **MILITARI,** Auchan, dec., 58 mp, 2016, inedit, apartament 2 camere nou, fereastra la baie si bucatarie, balcon inchis, termopan duplex (4 foi de sticla), bloc cu fatada ventilata Alucobond, placa dintre etaje de 23 cm, loc parcare, **43.912 €;** ☎0733.822.822 contact@transparentresidence.com transparentresidence.com

578. **MILITARI,** Auchan, dec., 45 mp, 2016, loc parcare gratuit, radier de 1 m grosime, continand 1000 m cubi de beton B400 si 100 tone de fier beton BST500, fatada ventilata, structura dala groasa (placile de beton au o grosime dubla de 23 cm, **28.234 €;** ☎0733.822.822 contact@transparentresidence.com transparentresidence.ro

579. **MILITARI,** Auchan, 10 min. de metrou Pacii, dec., 61 mp, 2015, ap. 2 cam, nou, caramida de 25 cm, beton B400, tamplarie tripan, balcon inchis, finisaje la alegere, canalizare, toate utilitatile trase, predare in ianuarie 2016, **54.801 €;** ☎0733.822.822 contact@transparentresidence.com transparentresidence.com

580. **MILITARI,** autogara, et. 5/10, 55 mp, 1980, liber, ac, **45.900 €;** ☎0723.627.543

581. **MILITARI,** Chiajna, padure, dec., et. 1/3, 55 mp, 2015, oferta dezvoltator, confort 1, bloc nou P+3 etaje intemediare, la cheie, bucatarie inchisa, centrala, curte, piscina, cartier privat, vav padure, zona rezidentiala, **36.000 €;** ☎0721.366.816 damarimobiliare@gmail.com

★★★★★★★★★★★★★★★★★★★★

582. **MILITARI, COMPLEX NOU, 300 M DE AUCHAN MILITARI, DEC., ET. PARTER/10, 55 MP, 2016, BALCON, FEREASTRA LA BAIE SI BUCATARIE, LOC PARCARE PRIVAT GRATUIT, TERMEN PREDARE APARTAMENT - 1 OCTOMBRIE 2016, FINISAJE LA ALEGERE, 41.959 €; ☎0733.822.822 CONTACT@TRANSPARENTRESIDENCE.COM TRANSPARENTRESIDENCE.COM**

★★★★★★★★★★★★★★★★★★★★

583. **MILITARI,** Cora, Lujerului, dec., et. 10/10, 37 mp, 1976, confort 2, gresie, faianta, termopan, usa metalica, aer conditionat, aproape de metrou, magazine, scoala, pret negociabil, **30.000 €;** ☎0747.140.370/ 0727.320.915

584. **MILITARI,** Gorjului, dec., et. 2/4, 54 mp, 1982, apartament deosebit, acces rapid catre piata si metrou. Renovat partial (hol si bucatarie), balcon la bucatarie, liber, toate actele, **55.000 €;** ☎0725.556.900

585. **MILITARI,** Gorjului, dec., et. 6/10, 58 mp, 1983, aproape metrou, RATB, piata, acte; ☎0763.698.327/ 0727.745.806

586. **MILITARI,** Gorjului, dec., et. 4, 55 mp, 2015, bloc nou, dezvoltator, confort 1, bloc nou p+4 etaje intemediare, la cheie, bucatarie inchisa, debara, centrala, bloc caramida, curte, piata, metrou, accept credit, **46.500 €;** ☎0743.104.772 oana_adinaneagu@yahoo.com

587. **MILITARI,** Gorjului, semidec., et. 4/10, particular vand apartament 2 camere, cf. 1, exclus agenti imobiliari, **60.000 €;** ☎0731.094.776

588. **MILITARI,** Iuliu Maniu, dec., et. 3/5, 57 mp, 2015, dezvoltator, bloc nou, prima casa, toate utilitatile publice trase, acte, finisaje moderne, mijloce de transport in comun, preturi incepand de la 35.000 € pana la 57000 €; **51.500 €;** ☎0725.388.021

589. **MILITARI,** Iuliu Maniu, dec., et. 2/5, 57 mp, 2015, direct dezvoltator, comision 0, oferta, bloc nou, centrala termica, detector gaze, calorifere, obiecte sanitare, parchet, intefon, termopan usa metalica, izolatie termica, fonica, lif, g, f, **52.000 €;** ☎0761.918.866 ionela.dragomir1@gmail.com

590. **MILITARI,** Iuliu Maniu, Belsugului, dec., et. 1/5, 57 mp, 2015, direct proprietar, finisat complet, bucatarie inchisa, centrala, parcare, 1min Ratb, metrou Pacii. Preturi 33.000-56.500 € functie etaj/supr 45mp-62mp, Prima Casa, **52.000 €;** ☎0770.186.870/ 0749.115.511 belsugului-residence@gmail.com www.belsugului-residence.ro

591. **MILITARI,** Lujerului, dec., 58 mp, 2015, apartamente dec.e in bloc nou, stradal Iuliu Maniu, langa metrou si Cora. Suna acum si programeaza vizionare. Pret de la **61.000 €;** ☎0720.533.421 qpremium@premiumimobiliare.ro www.qpremium.ro

592. **MILITARI,** Lujerului, dec., et. 10/10, 40 mp, 1977, gresie, faianta, termopan, usa metalica, instalatii refacute, balcon, fara probleme cu terasa, acte, **30.000 €;** ☎0769.088.540 cioran_ginac@yahoo.com www.imobiliare-class.ro

593. **MILITARI,** Metro, dec., et. 1/7, 50 mp, 2015, bloc nou, centrala termica si calorifere, obiecte sanitare, parchet, aer conditionat, interfon, tamplarie Gealan Tripan, culoare wenghe, strazi asfaltate, iluminat stradal, loc de joaca, **39.500 €;** ☎0720.219.698/ 0730.191.966 vanzari@tineretuluirezidential.ro www.tineretuluirezidential.ro

594. **MILITARI,** Metrou, 35 mp, 1982, confort 1, etaj 3, t um, urgent, **31.500 €;** ☎0769.115.522

595. **MILITARI,** Pacii, semidec., et. 2/3, 57 mp, 2011, direct proprietar, apartament mobilat si utilat modern (la cheie), usa Maco, sanitare Grohe, mobilier si aparatura electrocasnica noua, saltea Dormeo, centrala termica, utilitati publice contorizate, **54.500 €;** ☎0721.591.887

596. **MILITARI,** Rezidence, dec., et. 2/7, 53 mp, 2013, dormitor 15,50, mobilat, utilat lux living cu bucatarie open mobilat utilat, baie utilata, balcon, mijloc de transport la 2 minute 138178, piscine restaurante, accept credit, supermarket, **48.999 €;** ☎0734.599.719 amyra1_1999@yahoo.com

597. **MILITARI,** Rosu, dec., et. 1/3, 60 mp, 2015, dezvoltator apartament 2-3 camere in imobil p+3 etaje finisaje incluse canalizare, loc de parcare, contorizat individual, zona deosebit de frumoasa scoala gradinita piata, comision 0%, maxi-taxi, **47.900 €;** ☎0734.599.719 amyra1_1999@yahoo.com

598. **MILITARI,** Rosu, dec., et. parter/3, 53 mp, 2015, dezvoltator apartament 2-3 camere in imobil p+3 etaje, finisaje incluse, canalizare, loc de parcare contorizat individual zona deosebit de frumoasa scoala gradinita, piata, comision 0%, **44.900 €;** ☎0734.599.719 amyra1_1999@yahoo.com

599. **MILITARI,** Rosu, dec., et. 1/3, 64 mp, 2015, dezvoltator, apartament 2-3 camere in imobil p+3 etaje, finisaje incluse, canalizare, loc de parcare, centrala proprie, mijloc de transport la 5 minute 336, 178, 106, merita vazut comision 0%, **46.000 €;** ☎0734.599.719 amyra1_1999@yahoo.com

600. **MILITARI,** Rosu, dec., et. 1/3, 60 mp, 2015, finisaje lux, zona exclusivista, loc parcare-cota de curte si tva5% incluse, toate utilitatile, contorizare individuala, centrala ap. in apropierea complexului Apusului, comision 0, **47.900 €;** ☎0722.522.084/ 0767.802.577

601. **MILITARI,** Rosu, zona Apusului, dec., 73 mp, 2016, P+3, canalizare, tripan, pereti zidarie, 1 km metrou Pacii, loc parcare gratuit, asfalt, autobuz, la cheie, finisaje la alegere, **52.000 €;** ☎0753.021.710/ 0747.298.009 fam.suditu@gmail.com www.nuferilor.ro

602. **MILITARI,** sector 6, dec., 45 mp, 2015, apartamente 2 camere in Militari Belsugului Residence (B-dul Iuliu Maniu), constructie 2015, finisaje premium, gresie, faianta, parchet, usa metalica, DL, la cheie. Acceptam credit si cash, preturi incepand de la **33.000 €;** ☎0724.761.057/ 0734.497.016 residence.belsugului@yahoo.com www.iuliumaniumilitari.ro

603. **MILITARI,** sector 6, Pacii, dec., et. parter/6, 68 mp, 2015, direct dezvoltator, gresie, faianta, usa metalica ul. centrala propie, parcare, 5 min. de metrou Paci, Acceptam credit prima casa/ ipotecar. Pret negociabil, **55.000 €;** ☎0734.497.016/ 0724.761.057

604. **MILITARI,** situat la 200 m de statia de metrou Pacii, dec., et. 1/10, 60 mp, 2016, imobil nou, finisat la cheie, la alegere (gresie, faianta, parchet, usi interior, obiecte sanitare) centrala termica. Comision 0%, **58.500 €;** ☎0757.578.682 razvan@rotarpark.ro

605. **MILITARI,** Uverturii, semidec., et. 4/10, 56 mp, 1986, confort 1, gresie, faianta, parchet, termopan, usa metalica usi interior schimbate, centrala, renovat recent, liber, se accepta credit, **53.000 €;** ☎0764.702.198

606. **MILITARI,** Valea Lunga, semidec., et. 9/10, 55 mp, 1983, apartament mobilat si utilat complet, toate imbunatatirile: gresie, faianta, parchet, termopan, usa metalica, aer conditionat, acte, liber. Zone invecinate: Crangasi, Drumul Taberei. OVA 73847, **50.000 €;** ☎0737.504.516 office@catalog-rezidential.ro www.catalog-rezidential.ro

607. **MILITARI,** Valea Lunga, semidec., et. 8/10, 60 mp, gresie, faianta, termopane, usa metalica, repartitoare, apometre, bloc curat, accept credit, exclus agentie, merita vazut. aproape de piata, metrou si scoala, **46.500 €;** ☎0766.886.242 Imobilinvest@yahoo.com

608. **MILITARI,** Virtutii, dec., et. 2/10, 63 mp, 2007, confort 1, bucatarie mare, gresie, faianta, parchet, termopan, usa metalica, liber, stradal, acces imediat ratb, scoli, gradinite, parcuri, **69.000 €;** ☎0769.470.920/ 0721.844.624

609. **MILITARI,** Virtutii, Lujerului, et. 1/5, 51 mp, 2015, direct dezvoltator, imobil 2015 locuit, finisaje complete, centrala proprie, ac bonus, lift modern, foarte luminoase, zona de vile cu verdea, acces Drumul Taberei, Crangasi, **51.821 €;** ☎0721.522.411/ 0721.762.765 dezvoltorsector6@gmail.com

610. **MILITARI,** I. Maniu, zona Valea Lunga, dec., et. 6/8, 52 mp, 1981, imbunatatiri; intrare usa metalica, usi interior noi, gresie, faianta, termopan, parchet, calorifere moderne, aer conditionat, contor gaz, parcare adp, renovat, **47.000 €;** ☎0743.874.298 ls_impactimob@yahoo.com

611. **MORARILOR,** Sos. Dobroesti, dec., et. mansarda/5, 81 mp, 2015, bloc finalizat, spatios, DS+P+4+M, finisaje si TVA incluse, caramida, centrala, calorifere, lift, comision 0, **49.000 €;** ☎0727.722.222 office@theconcept.ro www.theconcept.ro

612. **MOSILOR** Ardeleni, dec., et. 5/5, 47 mp, 2013, apartament liber, fara probleme cu terasa, vedere mixta, bucatarie 8 mp, centrala termica, se accepta credit, **68.000 €;** ☎021.321.21.81/ 0736.935.106 www.vanzaridezvoltator.ro

613. **MOSILOR** Pizza Hut dec., et. 3/8, 57 mp, 1980, confort 1, reabilitat, G, F, P, intrare stradala, vedere spate , intabulat, **69.500 €;** ☎021.231.23.18/ 0731.144.151

614. **MOSILOR,** Dacia, Foisorul de Foc, dec., et. mansarda/2, 54 mp, 2 cam., renovat, p+2+m, mansarda inalta, ct, g, f, p, t, loc parcare, negociabil, fara L 112, fara risc seismic, acte, credit, **46.500 €;** ☎0725.084.444/ 021.210.76.00 ancasweethome@gmail.com

615. **MUNCII** Basarabia, aproape de metrou, 52 mp, confort 1 semidec., etajul 5/10, bloc caramida, cu termopan si usa metalica si parchet, decent, acte la zi, zona linistita, liber, merita vazut, **45.000 €;** ☎0728.879.796

616. **MUNCII,** Mihai Bravu, dec., et. 7/10, 60 mp, proprietar, cf. 1 sporit, renovat, usi noi, UM, termopan, AC, electric sanitar noi, balcon terasa inchis pe 3 laturi cu termopan, Mega-Image, banci, scoli, gradi, parcare, metrou, **73.900 €;** ☎0722.242.774 ad.badea@gmail.com

617. **NERVA TRAIAN** dec., et. 2/8, 63 mp, 1993, confort 1, amenajat cu gresie, faianta, parchet, t, bloc reabilitat, liber, cadastru si intabulare, **84.900 €;** ☎021.231.23.18/ 0731.144.152

618. **NERVA TRAIAN** dec., et. 3/8, 65 mp, 1998, stradal, vedere fata, gresie, faianta, termopane, usa metalica, aer conditionat. Liber. Bucataria mobilata. Cad+intab. bloc curat, zona ultracentrala, discutabil, **88.000 €;** ☎0760.654.551/ 021.440.22.49 conceptimobiliare@yahoo.com www.conceptimobiliare.ro

619. **NERVA TRAIAN** ING-Loterie, dec., et. parter/8, 60 mp, 1990, renovat, isn, ien, g, p, t, um, ac, vedere mixta, acte, adiacent T. Noi, M. Voda, Bd. Unirii, **95.000 €;** ☎0722.510.033 cartier@cartierrealestate.ro

620. **NERVA TRAIAN,** dec., et. 3/8, 64 mp, 1993, bloc monolit, apartament liber, cadastru si intabulare, balcon mare, sufragerie 22 mp, bucatarie 8 mp, cf1 sporit. Bloc civilizat, cadastru si intabulare. Nerva Traian, Octavian Goga, Unirii 5 minute, **86.500 €;** ☎0734.646.290 city-brokers7@gmail.com

621. **NERVA TRAIAN,** dec., et. 6/9, 63 mp, 2003, bloc stradal construit dupa anii 2000, confort 1, termopan, parchet, gresie, faianta, bucatarie open space, paza permanenta, acte la zi, **86.300 €;** ☎0733.300.779/ 021.330.79.50 www.lider-imobiliare.ro

622. **NERVA TRAIAN,** dec., et. 2/5, 80 mp, 2015, situat intr-o zona linistita de vile, finisaje de calitate, contorizari individuale, parcari subterane, balcoane inchise, mai multe detalii pe site, **107.000 €;** ☎0733.792.760 birouvanzari@expertrezidential.ro www.expertrezidential.ro

623. **NERVA TRAIAN,** 2 min. metrou Timpuri Noi, dec., et. 4/7, 73 mp, 2015, centrala termica Viessmann, compartimentari caramida, finisaje si TVA incluse, lift hidraulic, bloc finalizat, comision 0, **105.000 €;** ☎0722.269.983 office@theconcept.ro www.theconcept.ro

624. **NERVA TRAIAN,** in apropiere de parcul Tineretului si metrou Timpuri Noi, dec., et. parter/4, 74 mp, 2015, lux, elegante si spatioase bloc nou d+p+4e, caramida, lift hidraulic, 23 apartamente, bucatarie inchisa, TVA 24% inclus, vizionari si S si D, **107.000 €;** ☎0722.248.933 viorel.iosifescu@gmail.com www.apartamentenoi0comision.ro

625. **NERVA TRAIAN,** metrou Timpuri Noi, dec., et. 1/8, 65 mp, 1990, spatios, bucatarie mare, fara imbunatatiri, balcon inchis, contorizat, intabulare, scara curata, zona civilizata, spatii verzi, apropiere metrou, Unirii, Mircea Voda, potential investitie. Merita, **79.000 €;** ☎0744.516.515/ 0755.075.900 unirii@excesimobiliare.ro www.excesimobiliare.ro

626. **NERVA TRAIAN,** Timpuri Noi, 64 mp, 1991, 2 camere, apropiere metrou, imbunatatiri calitate deosebita, amenajat lux, bucatarie comanda, 2 parcari proprii, **69.500 €;** ☎0728.955.401

627. **NICOLAE GRIGORESCU** metrou, dec., et. 8/9, 47 mp, 1979, confort 2 sporit, renovat recent, gresie, faianta, parchet, termopan, cabina dus, mobilat, usa metalica, instalatii sanitare/electrice noi, contorizat, liber. Apropiere Camil Ressu, Dristor, **44.800 €;** ☎0742.266.458/ 0785.232.323 amelia@euroinvest.ro www.euroinvest.ro

628. **NICOLAE GRIGORESCU** metrou, apropiere parcul IOR, et. 4/10, 54 mp, 1970, acte la zi, liber, curat, termopan, bloc reabilitat, cf. 1, **48.000 €;** ☎0723.399.229/ 0740.246.872

629. **NICOLAE GRIGORESCU,** 2 min. metrou, dec., et. 5/8, 44 mp, 1975, proprietar, vanzare/ schimb cu 3 camere. Vand apartament 2 camere dec., confort 2 sporit, la etajul 5/8, strada Aleea Ilioara nr. 3, in bloc reabilitat termic, **49.500 €;** ☎0720.817.409/ 0734.538.640 predescu.georgeflorentin@yahoo.com

630. **OBOR** ansamblul Obor Towers, semidec., et. 10/11, 72 mp, 2010, dispune de finisaje de lux, centrala proprie, amplasament excelent, zona linistita, 3 minute distanta de parc si metrou, se poate achizitiona la gri, pretul include finisaje, **69.648 €;** ☎0726.197.762 andrada@nextdoor.ro

631. **OBOR** langa metrou, stradal, Colentina, dec., et. 5/10, 56 mp, imb. noi, renovat recent, g, f, p, t, um, usi noi, acte ok, accept credit, **57.000 €;** ☎021.688.08.67/ 0722.614.867

632. **OBOR** Stefan cel Mare, dec., et. 6/8, 60 mp, 1982, reabilitat termic, monolit, 2 balcoane, gresie, faianta, parchet, termopan, usa metalica, intrare/ vedere stradala, contorizare, intabulare, apropiere metrou, piata, parc, Mosilor, merita, **69.900 €;** ☎0755.075.903/ 021.252.33.22 iancului@excesimobiliare.ro www.excesimobiliare.ro

633. **OBOR,** Colentina stradal, Kaufland, metrou Obor 5 min., dec., et. 2/10, 52 mp, 1970, reabilitat, zugravit recent, imb. noi, g, f, p, t, um, ac, instalatii noi, pe mijloc, contorizat, intabulat, liber, cash, **48.000 €;** ☎021.688.08.67/ 0723.947.833/ 0722.614.867

634. **OBOR,** Colentina, Complex Rose Garden, dec., et. 6/11, 64 mp, 2013, bloc nou, izolat termic, 2 lifturi, imb, g, f, p, t, um terasa mare, paza, centrala de bloc, contorizat, intabulare, **61.500 €;** ☎021.688.08.67/ 0722.614.867/ 0723.947.833

635. **OBOR,** Colentina, Teiul Doamnei, Kaufland, semidec., et. 1/10, 54 mp, 1970, etaj 2/10, cf. 1, bloc reabilitat, baie cu fereastra, orientare sud, luminos, pe mijloc, imb, g, f, termopan, um, cadastru, neg. **48.500 €;** ☎021.380.28.14/ 0737.435.628

636. **OBOR,** Colentina, Teiul Doamnei-Sectia 7, metrou Obor 10 min., dec., et. parter/8, 55 mp, 1984, um, cu balcon, bloc civilizat, langa parc, scoala, gradinita, accept credit, **50.000 €;** ☎021.688.08.67/ 0722.614.867

637. **OBOR,** complex Obor Towers, semidec., et. 1/11, 78 mp, 2010, dispune de finisaje de lux, centrala proprie, se preda la cheie, situat intr-o zona linistita, la 3 minute distanta de metrou si de parc, vis-a-vis de Primaria Sectorului 2, **77.013 €;** ☎0726.197.762 andrada@nextdoor.ro

638. **OBOR,** complex Obor Towers, situat la 3 minute de metrou si parc, semidec., et. 3/15, 81 mp, 2010, dispune de finisaje de lux, terasa de 11 metri patrati, centrala proprie. Se preda la cheie. Disponibil etaje: 3, 4, 6, 7, 8, 10, 11, **82.248 €;** ☎0726.197.762 andrada@nextdoor.ro

639. **OBOR,** Dimitrov, stradal, langa iesirea de metrou, et. 8/10, 52 mp, super zona, cf. 1, cu balcon mare, foarte curat, bloc si scara civilizata, acte, intabulare, disc., **44.000 €;** ☎0761.749.316/ 0722.824.757

640. **OBOR,** Masina de Paine, metrou Obor 5 min., semidec., et. 8/10, 52 mp, 1971, 2 camere, super civilizat, pe mijloc, orientare est, curat, cadastru, intabulare, energetic, doar cash, **41.500 €;** ☎021.688.08.67/ 0722.614.867

641. **OBOR,** metrou, semidec., 56 mp, 56 mp, renovat recent, imbunatatiri, mobilat, utilat, toate actele, in planul ii, spatiu verde, **45.000 €;** ☎0737.274.552 lucian.vladescu@yahoo.com

642. **OBOR,** Mosilor, Stefan cel Mare, stradal, rond Obor, dec., et. 7/11, 58 mp, 1982, cf. 1, bloc reabilitat, 2 balcoane, pe mijloc, imb, g, f, p, t, um, mobilat, pozitie buna, ideal investitie, **65.999 €;** ☎021.380.28.14/ 0737.435.628

643. **OLTENITEI** - 8 min. metrou Piata Sudului, Sun Plaza, 49 mp, 1981, imbunatatiri, cadastru, intabulare, eliberare imediat, partial mobilat, 3 min. RATB, scoala, parc, ID 196078, **48.000 €;** ☎0732.555.333/ 0724.204.724 office@activimob.ro www.activimob.ro

644. **OLTENITEI** City Mall, semidec., et. parter/parter, 50 mp, 2010, comision 0%, apartament in vila, intre Sos Oltenitei si Sos Giurgiului, str. Bradetului, 5 min. metrou. Casa din 1960 din beton si caramida, refacuta total 2010. Se vinde complet mobilat si utilat, centrala proprie, calorifere noi, p, t, g, f, UM, aer cond, izolata exterior si renovata, inclusiv acoperisul nou, apart are in proprietate 90 mp teren, iar in vila mai este doar un vecin, disc., **56.800 €;** ☎0725.540.400 vlad.trimbitasu@gmail.com www.vladtrimbitasu.ro

645. **OLTENITEI** Gama Residence, ansamblu rezidential, dec., et. 1/5, 70 mp, 2015, apartament nou, la cheie, gresie, faianta, parchet, centrala, interfon, lift, imobil nou, zona linistita, pozitie stradala, transport, market, super finisaje, **52.000 €;** ☎0745.410.365 miugamainvest@gmail.com www.gamainvest.ro

646. **OLTENITEI SOSEAUA,** semidec., et. 3/9, 54 mp, proprietar vand ap. 2 camere, exclus agentile imobiliare, **48.000 €;** ☎0761.727.043

647. **OLTENITEI SOSEAUA, dec., et. 1/5, 58 mp, 2016, va prezentam un proiect nou situat in Sos. Oltenitei (Zona Metropolitana de sud), bloc cu un regim de inaltime Parter+5 nivele, avand 47 de unitati locative, 49.000 €; ☎0763.563.563 vegasresidence@yahoo.com**

648. **OLTENITEI,** dec., et. 3/3, 52 mp, 2015, mutare rapida, acces rapid la mijloacele de transport, scoli, gradinite, supermaket-uri, strazi asfaltate, iluminat public, se vinde la cheie, finisaje de calitate, loc de parcare, negociabil, **39.000 €;** ☎0732.090.134/ 0787.893.944

649. **OLTENITEI,** Popesti Leordeni, dec., et. 3/8, 62 mp, 2015, imobil nou Gama Towers, finisaje superioare, gresie, faianta, parchet, centrala, usa metalica, usi Pinum, lift, pardoseli granit, balustrada inox, parcare, Ratb, market, scoli, **62.000 €;** ☎0745.410.365 miugamainvest@gmail.com www.gamainvest.ro

650. **OLTENITEI,** Popesti, Sos. Oltenitei, Gama Residence, dec., et. 1/5, 58 mp, 2014, imobil nou, la cheie, finisaje superioare, gresie, faianta, parchet, termopan Veka, usa metalica, centrala si calorifere Romstal, interfon, lift, toate actele, **56.000 €;** ☎0745.410.365 miugamainvest@gmail.com www.gamainvest.ro

651. **OTOPENI,** Centru, Mega Image, Traian, semidec., et. 2/3, 103 mp, 2010, apartament deosebit, spatii largi, living 41 mp, dormitor 21mp dressing, 2 bai, bloc solid, parchet bambus, marmura, parcare, centrala termica, mobilat/utilat, comision 0%, **98.500

Imobiliare vânzări 2 CAMERE

720. **RAHOVA,** Salaj, dec., 48 mp, 2015, Dream Residence, 2 camere, la cheie, finisaje noi, gresie, faianta, parchet, t, centrala termica, loc parcare gratuit, contorizare individuala utilitati, **35.900 €;** ☎0721.246.314 stefan@dream-residence.ro www.dream-residence.ro

721. **RAHOVA,** Salaj, dec., 47 mp, 2015, Dream Residence, 2 camere, la cheie, finisaje noi, gresie, faianta, parchet, t, usa metalica, centrala termica, loc parcare inclus, contorizare individuala, utilitati, terasa 12 mp, **34.900 €;** ☎0721.246.314 stefan@dream-residence.ro www.dream-residence.ro

722. **RAHOVA,** Salaj, dec., 60 mp, 2015, Dream Residence, apartament situat in imobil nou, s+p+6, finisaje superioare la cheie, beton, caramida, loc parcare inclus, lift, com.0, tva inclus, **45.900 €;** ☎0721.246.314 stefan@dream-residence.ro www.dream-residence.ro

723. **RAHOVA,** Salaj, dec., et. 1/4, 62 mp, 2015, Zebra Residence, direct proprietar, la cheie, utilitati, piata, balcon, bucatarie inchisa, geam la baie, accept credit, RATB 139, 117, **40.000 €;** ☎0720.722.862

724. **RAHOVA,** Sebastian, zona strazii Barca, dec., et. 5/8, 56 mp, 1986, necesita renovare, **45.000 €;** ☎0752.506.254 narcis.cazacu@galaxyimob.ro www.galaxyimob.ro

725. **RAHOVA,** Soseaua Salaj, dec., et. 1/6, 47 mp, 2015, Dream Residence, 2 cam., balcon 6 m, finisaje lux moderne Italia, tamplarie termopan, contorizare proprie, parcare inclusa in pret, **35.900 €;** ☎0766.227.431 lucian@dream-residence.ro www.dream-residence.ro

726. **RAHOVA,** Telita, semidec., et. 10/10, 54 mp, 1980, particular, cf. 3, liber, spatios, balcon inchis, ferestre pvc, parchet, g, f, **41.000 €;** ☎0731.461.711

727. **RAHOVA-** Buzoieni, dec., et. 1/8, 50 mp, 1985, cf. 1, imbunatatiri recente- lux, g, f, p, t, um, ac, balcon termopan, usi interior, instalatii schimbate, la 2 min. Piata Rahova, neg., **54.500 €;** ☎0724.909.341/ 0748.210.364

728. **REGINA MARIA,** Unirii, Libertatii, dec., et. 5/5, 74 mp, 2015, parcuri, complet finisat, centrala termica, calorifere, lift, contorizare individuala, caramida, mijloace de transport, comision 0, **85.000 €;** ☎0727.722.222 office@theconcept.ro www.theconcept.ro

729. **ROMANA PIATA,** Magheru, in vecinatatea ASE, metrou Piata Romana, semidec., et. 6/9, 52 mp, 1959, este mobilat si utilat, renovat, curat si intretinut, masina spalat aer conditionat si mobila de bucatarie, plus frigider. Acces la metrou 2 minute, **59.900 €;** ☎0729.892.834/ 021.318.36.60 c.ciobotaru@dionimobiliare.ro www.dionimobiliare.ro

730. **ROMANA,** semidec., et. 9/9, 50 mp, 1961, Universitate, Balcescu(Biserica Italiana), pers. fizica, fara risc seismic, renovat. Spazios si foarte luminos 50 mp construit(45 utili). Vedere suberba pozizie super. Eventual se poate vinde si mobilat (Mobexpert), **65.000 €;** ☎0722.721.629 tamema.miron@gmail.com

731. **ROMANCIERILOR,** 40 mp, 2 cam., termopan, usa metalica, gresie, parchet, **35.900 €;** ☎0729.087.074

732. **SALA PALATULUI,** Parc Cismigiu-Piata Walter Maracineanu, semidec., et. 2/6, 45 mp, 1960, in bloc fara risc seismic, fara Legea 112, etaj 2/6, tamplarie originala, parchet, centrala termica proprie, balcon, spatii depozitare, finisat, **59.000 €;** ☎0749.326.181/ 0730.229.315 yellow.touch@yahoo.com

733. **SALAJ SOSEAUA,** 41 mp, ap. 2 camere, et. 3, totul nou, la cheie, acte in regula, cu balcon, gaze, centrala, **27.500 €;** ☎0762.744.810

734. **SALAJ SOSEAUA,** dec., 60 mp, 2015, complex rezidential, apartament 2 camere spatios, loc parcare gratuit, finisaje la alegere, predare la cheie (gresie, faianta, parchet, termopane, usi), **45.900 €;** ☎0741.245.100/ 0733.501.444/ 0732.667.212 office@dream-rezidence.ro www.dream-residence.ro

735. **SALAJ SOSEAUA,** adiacent, et. parter/5, 52 mp, balcon, imb., gaze, acte la zi, **35.000 €;** ☎0764.522.941/ 0742.296.220

736. **SALAJ SOSEAUA,** Fabrica de Paine, 52 mp, ap. 2 camere, cf, 1, parter, gaze, centrala, totul la cheie, gata de mutat, **35.000 €;** ☎0762.744.810

737. **SALAJ SOSEAUA,** Rahova, dec., 47 mp, 2015, Dream Residence, balcon 6 m, finisaje lux moderne Italia, tamplarie termopan, contorizare proprie, parcare inclusa in pret, **35.900 €;** ☎0733.501.444 anda@dream-residence.ro www.dream-residence.ro

738. **SALAJ,** dec., 53 mp, 2015, comision 0%, et. 4, finisaje la alegere, parcare in curte, posibilitate mutare in maxim 1 saptamana, scoala, gradinita, piata, statie RATB, ID 196068, **26.000 €;** ☎0732.555.333/ 0724.204.724 office@activimob.ro www.activimob.ro

739. **SEBASTIAN,** 13 Septembrie, Prosper, dec., 62 mp, 1993, intersectie, str. Erou Stanciu George 3, **62.500 €;** ☎0757.964.515

740. **SECTOR 3,** zona Octavian Goga, dec., 62 mp, 1990, vand ap. 2 cam., confort sporit, parter, bucatarie mobilata la comanda, direct proprietar, neg., **80.000 €;** ☎021.270.39.10/ 0761.605.913

741. **SECTOR 6** Metro Militari, dec., 59 mp, 2016, ap. 2 cam, fatada ventilata Alucobond, structura dala groasa, caramida Porotherm 30 cm, beton B400, fier BST 500, cofraj metalic din aluminiu, tencuiala mecanizata Apla, loc parcare gratuit, tamplarie aluminiu, geam termopan duplex, finisaje la alegere 30 €/mp, **45.182 €;** ☎0725.210.210 contact@transparentresidence.ro www.transparentresidence.ro

742. **SECTOR 6,** metrou Pacii, dec., 55 mp, 2016, ap. 2 camere, parter cu balcon deschis, baie cu geam exterior, loc parcare gratuit, predare Septembrie, finisaje la alegere plafon 30 €/mp, fatada ventilata Alucobond, structura dala groasa, caramida Porotherm 30 cm, tamplarie aluminiu. Geam termopan duplex, **41.959 €;** ☎0725.210.210 contact@transparentresidence.ro www.transparentresidence.ro

743. **SECTOR 6,** Militari, Veterani, Aleea Zorelelor, semidec., 37 mp, proprietar, acte in regula, curat, igienizat, nu sunt probleme, **39.000 €;** ☎0742.230.618

744. **SOCULUI** dec., et. 4/8, 53 mp, 1980, confort 1, liber, termopan, curat, **58.900 €;** ☎021.231.23.18/ 0731.144.156

745. **SPATARUL PREDA,** strada Doina, semidec., et. 2/2, 45 mp, 1963, proprietar, vand ap. 2 camere, la 2 minute de Lidl, bloc caramida. Teren disponibil-23 mp. Renovat recent. Liber. 41.500 €, **42.000 €;** ☎0722.123.529 irina_jasmin@yahoo.com

746. **SPLAIUL UNIRII,** Camera Comert, dec., et. parter/8, p, termopan, ac, **82.500 €;** ☎0723.627.544

747. **SPLAIUL UNIRII,** Confort City, dec., et. 4/11, 82 mp, 2009, g, f, p, t, um, ac, centrala, mobilat Mobexpert, intabulat, liber, **48.000 €;** ☎0746.188.866

748. **STEFAN CEL MARE** dec., et. 7/10, 54 mp, 1980, confort 1, gresie, faianta, parchet, termopan, cadastru, intabulare, vedere spate, **65.000 €;** ☎021.231.23.18/ 0731.144.152

749. **STEFAN CEL MARE** dec., et. 7/10, 54 mp, 1980, parchet, faianta, gresie, cabina dus, termopan, usa metal, aer conditionat, vec. Metrou Obor, Mosilor, Colentina, Mihai Bravu, OVA 73437, **65.000 €;** ☎0737.504.516 office@catalog-rezidential.ro www.catalog-rezidential.ro

750. **STEFAN CEL MARE** - Stadionul Dinamo, et. 10/10, 52 mp, 1983, necesita renovare, balcon, bloc reabilitat, 3 minute metrou Stefan cel Mare, exclusivitate, ID 54439, **65.000 €;** ☎021.317.20.92/ 0733.633.938 melania.gadaleanu@houseproviders.ro www.houseproviders.ro

751. **STEFAN CEL MARE** aproape metru Obor, dec., et. 6/10, 55 mp, 1981, 2 cam. semi stradal, orientare sud, imb., g, f, p, usa metalica, termopan, cadastru, intabulare, accept credit, **64.800 €;** ☎021.688.08.67/ 0722.614.867

752. **STEFAN CEL MARE,** semidec., 50 mp, 1983, stradal, parter, fara imbunatatiri, vedere si intrare stradal- laterala, ideal investiei, **54.500 €;** ☎0788.100.999

753. **STEFAN CEL MARE,** 5 minute metrou Obor, semidec., et. 9/10, 54 mp, 1980, liber, centrala termica proprie, termopan, faianta, gresie, parchet bambus, negociabil 59.000 €, vecinatati. Mihai Bravu, Mosilor, Colentina, OVA 70236, **59.000 €;** ☎0737.504.516 office@catalog-rezidential.ro www.catalog-rezidential.ro

754. **STEFAN CEL MARE,** colt cu Vasile Lascar, dec., et. parter/8, 54 mp, 1980, proprietar, parter fara balcon, fara imbunatatiri. Civilizat. Scurgere canalizare separat **65.000 €;** ☎0751.311.528/ 0748.671.361

755. **STEFAN CEL MARE,** Lizeanu, dec., et. 7/10, 54 mp, 1979, imbunatatit, et. 7/ 10, gresie, faianta, parchet, termopan, balcon inchis termopan, um, ac, rulouri exterioare, contorizat, apometre, repartitoare, orientat S-E, metrou, piata 5 min., merita vazut, **65.000 €;** ☎0728.872.575/ 0730.016.224 imobiliaretitanii@gmail.com

756. **STEFAN CEL MARE,** Lizeanu, 4 min. metrou Obor, dec., et. 5/10, 58 mp, 1980, confort I, etajul 5, cea mai mare impartire de apartament din zona, propus pentru reabilitare, fara imbunatatiri, acte la zi, pozitie excelenta, merita vazut, **62.000 €;** ☎0728.879.796

757. **STEFAN CEL MARE,** metrou, dec., et. 4/12, 62 mp, 2015, ansamblu exclusivist locuit, receptie, confort lux, finisaje de cea mai buna calitate, centrala proprie, caramida Porotherm, paza, monitorizare, direct dezvoltator, comision 0%, **81.000 €;** ☎0744.426.202/ 0784.118.888 office@ansamblurezidential.net www.ansamblurezidential.net

758. **STEFAN CEL MARE,** spital, dec., et. parter/10, 1980, termopan, liber, **59.900 €;** ☎0723.627.544

759. **STEFAN CEL MARE,** vis-a-vis de Circ, semidec., et. 1/10, 51 mp, 1980, 150 m metrou, renovat, reabilitat, lift nou, scara renovata?, camere video in scara, supraveghere video, parcare. Va? as?temptam la vizionari, **64.500 €;** ☎0729.286.655 ciprian.ciubuc@gmail.com www.remax.ro; http://www.remax.ro/p2166,

760. **STIRBEI VODA** vis-a-vis Sala Palatului, et. 9/9, 35 mp, vedere piscina Hotel Radisson, 2 camere, ideal regim hotelier. Particular, **35.000 €;** ☎0746.091.481

761. **SUDULUI PIATA** Cercetatorilor, dec., et. 8/8, 52 mp, 1982, confort 1, gresie, faianta, parchet, termopan, um, balcon, metrou 41.900 €; si ap 2 cam Brancoveanu Budimex, confort 1, balcon, gresie, faianta, parchet, ac, 51 mp, pret 39.900 €, ☎0720.876.587 r.imobiliare@yahoo.com

762. **SUDULUI PIATA** Secuilor, la 3 minute de metrou Piata Sudului, semidec., et. 5/8, 56 mp, 1965, cadastru, intabulare, negociabil, scoala, gradinita, parc, liber, fara imbunatatiri, **41.000 €;** ☎0736.135.836 florimarvis@yahoo.com

763. **SUDULUI PIATA** sos. Oltenitei stradal la 2 minute metrou Sudului dec., et. 5/8, 55 mp, 1986, renovat 2013, se vinde mobilat **69.900 €;** ☎0723.705.345/ 0722.949.169

764. **SUDULUI PIATA,** et. parter/7, 50 mp, cf.1, cu imb., toate actele, **38.500 €;** ☎0762.752.582/ 0730.452.410

765. **SUDULUI PIATA,** 2 min. metrou, Mall Sun Plaza, dec., et. 3/3, 67 mp, 2015, bloc nou, zona linistita, centrala termica, finisaje incluse, spatioase, caramida, finalizat, direct dezvoltator, **63.500 €;** ☎0727.722.222 office@theconcept.ro www.theconcept.ro

766. **THEODOR PALLADY,** dec., 47 mp, 2015, confort 1, imobil P+3+M, centrala termica, finisaje la alegere, comision 0% **42.500 €;** ☎0723.123.000

767. **THEODOR PALLADY,** dec., et. 1/4, 57 mp, 2016, imobil nou, 8 min. metrou 1 Dec. 1918, D+P+3E, aprilie 2016, la cheie, beton+caramida, cent. proprie,g, f, p, t, um, accept credit, lift, com. 0, tva 5% inclus, geam tripan, **55.500 €;** ☎0768.388.298/ 0746.542.773/ 0769.437.775 amaliarezident@yahoo.com www.amaliarezident.ro

768. **THEODOR PALLADY,** dec., et. 1/4, 57 mp, 2016, imobil nou, 8 min. metrou 1 Dec. 1918,D+P+3E, aprilie 2016, la cheie, beton+ caramida, cent. proprie, g, f, p, t, um, accept credit, lift, com. 0, tva 5% inclus, tripan, **55.500 €;** ☎0769.437.775/ 0746.542.773/ 0769.437.775 amaliarezident@yahoo.com www.amaliarezident.ro

769. **THEODOR PALLADY,** dec., et. parter/3, 56 mp, 2016, imobil nou, 8 min. metrou 1 Decembrie 1918, D+P+3E, fin. mai 2016, la cheie, beton, caramida, cp, g, f, p, t, um, accept credit P.C, com. 0, tva 5% inclus, lift, **54.500 €;** ☎0766.104.953/ 0769.437.775/ 0768.388.298 amaliarezident@yahoo.com http://www.amaliarezident.ro

770. **THEODOR PALLADY,** dec., 69 mp, 2015, Metropolitan Residence Policolor, Policolor, 2 camere, particular, ansamblu rezidential la doar 5 min. de statia metrou Nicolae Teclu, centrala termica, finisaje la alegerea clientului, **57.000 €;** ☎0721.805.158/ 0722.297.332 gabriela@metropolitanresidence.ro www.metropolitanresidence.ro

771. **THEODOR PALLADY,** 1 Decembrie 1918, dec., et. 9/10, 57 mp, 1977, confort 1, instalatie electrica si sanitara schimbata, parchet, termopan, usa metalica, loc parcare ADP, scoala, gradinita, situat la 3 min. metrou 1 Decembrie 1918, oferta reala, **46.000 €;** ☎0728.777.132 office@ramax.ro

772. **THEODOR PALLADY,** metrou Policolor (Nicolae Teclu), semidec., et. 6/11, 46 mp, 2016, ansamblu de blocuri noi, predare 2016, reabilitat, suprafeteo incepand cu 46 metri patrati, centrala, toate utilitatile, **39.700 €;** ☎0728.777.132 office@ramax.ro

773. **THEODOR PALLADY,** Ozana, dec., et. 3/4, 60 mp, 2015, spatioase, debara, camara, centrala termica, boxe, locuri parcare, lift, finisaje la alegere, tamplarie Gealan 6 cam-tripan, bloc nou in ansamblu rezidential. Dezvoltator, comision 0, **47.000 €;** ☎0729.276.900 nelu.titansunpark@gmail.com

774. **TIMISOARA** Bd.,vav Plaza Mall, dec., et. 4/10, 50 mp, 1974, confort 1, renovat, imbunatatiri, gresie, faianta, parchet, termopan, balcon inchis, aer conditionat, baie cu geam, acte la zi, Vecinatati: Drumul Taberei, Militari, **50.000 €;** ☎0724.543.014 cristian@theosimob.ro www.theosimob.ro

775. **TIMISOARA BULEVARDUL** Mall Plaza, semidec., et. 2/9, 51 mp, renovat partial, liber, centrala (sms pt. poze si schita), **45.000 €;** ☎0767.270.096

776. **TIMPURI NOI** dec., 73 mp, 2016, va oferim apartamente de 2 si 3 camere langa metrou Timpuri Noi, la cel mai bun raport pret - calitate, finisaje de lux, preturi incepand de la 107.000 € TVA inclus, comision 0%, disponibile 3 ap., **107.000 €;** ☎0760.147.708/ 0725.652.660 meridian_house@yahoo.com www.meridian-house.ro

777. **TIMPURI NOI** - metrou, dec., 63 mp, 2016, ap. 2 camere la etaj 1, bucatarie inchisa, baie cu aerisire naturala, finisaje si dotari premium, vedere stradala, **79.990 €;** ☎0784.259.742/ 0726.787.221 eugenbalan08@gmail.com

778. **TIMPURI NOI** - metrou, dec., 65 mp, 2016, ap. 2 camere, etaj 2, finisaje si dotari premium, orientare SE: vedere Cheiul Dambovitei, **87.500 €;** ☎0784.259.742/ 0726.787.221 eugenbalan08@gmail.com

779. **TIMPURI NOI** -Metrou, semidec., 55 mp, 2016, ap. 2 camere tip studio, etaj 1, finisaje si dotari premium, orientare Est, **62.500 €;** ☎0784.259.742/ 0726.787.221 eugenbalan08@gmail.com

780. **TIMPURI NOI** strada Avalansei la 5 minute de metrou Timpuri Noi, semidec., et. 1/4, 50 mp, 1970, cu parculet in fata scarii blocului, zona foarte linistita.Decent finisat dar se pot face imbunatatiri cu investitii minime, **6.600 €;** ☎0723.387.004 bogdan.tobosaru@yahoo.com

781. **TIMPURI NOI,** metrou, dec., et. 2/3, 66 mp, 2015, imobil finalizat si locuit, confort 1 sporit, finisaje de calitate superioara, balcon, centrala proprie, parcare, cadastru, accepta credit, apropiere Tineretului, Splai, Vitanul Nou. Direct dezvoltator, **64.500 €;** ☎0744.438.289/ 0744.426.285 office@ansamblurezidential.net www.ansamblurezidential.net

782. **TIMPURI NOI,** Nerva Traian, metrou, in apropiere de parcul Tineretului, dec., et. parter/4, 74 mp, 2015, lux, elegante si spatioase bloc nou d+p+4e, caramida, lift hidraulic, 23 apartamente, bucatarie inchisa. TVA 20% inclus, vizionari si S si D, **107.000 €;** ☎0722.248.933 viorel.iosifescu@gmail.com www.apartamentenoi0comision.ro

783. **TIMPURI NOI,** Tineretului, langa metrou, Avalansei, vav parc, semidec., et. 4/4, 52 mp, confort 1, bloc 4 etaje, gresie, faianta, curat, este foarte aproape de parc, **54.000 €;** ☎0728.777.132 office@ramax.ro

784. **TINERETULUI** parc dec., et. 3/10, 74 mp, 2016, imobil exclusivist, finalizare 2016, finisaje lux, usi Pinum, termopane Salamander, centrala, videointerfon, vedere superba parc, direct dezvoltator, comision 0%, apropiere Brancoveanu, Vacaresti; ☎0742.265.672/ 0784.118.888 office@ansamblurezidential.net www.ansamblurezidential.net

785. **TINERETULUI,** semidec., et. 6/8, 50 mp, vedere parc, **72.000 €;** ☎0726.141.531

786. **TINERETULUI,** Carol Park Apartments, dec., et. 3/4, 52 mp, 2016, apartamente 2 si 3 camere in imobil nou construit, langa Parcul Carol si Parcul Tineretului, la doar 1,5 km de Piata Unirii, aparoape de metrou, zona linistita, imobil cu 3, **79.450 €;** ☎0762.710.358/ 0742.317.614 office@cityland.ro www.carol-park.com

787. **TINERETULUI,** Palat, str. Baladei, semidec., et. 2/8, 54 mp, 1986, confort 1, liber, renovat complet, de calitate, bucatarie mobilata, **69.000 €;** ☎021.253.01.13/ 0745.087.966 office_treibrazi@yahoo.com

788. **TINERETULUI,** Vacaresti, dec., et. 2/10, 68 mp, 2016, parc, piata, scoala, magazine, bloc nou, pret promotional, complet finisat, mobilier bucatarie, aer conditionat, comision 0, decvoltator, **66.571 €;** ☎0727.722.222 office@theconcept.ro www.theconcept.ro

789. **TINERETULUI,** vis-a-vis de Parcul Copiilor, dec., et. 2/10, 68 mp, 2016, dezvoltator, imobil s+p+10, finisaje incluse, centrala de apartament, baia utilata, contorizare separata, 60.500+tva, avans 20%, receptie decembrie 2016, **66.500 €;** ☎0724.009.281 office@davincigroup.ro www.davincigroup.ro

790. **TITAN** - Mizil, dec., et. 1/3, 55 mp, 2016, imobil nou, D+P+3E, fin. aprilie 2016, 8 min. metrou 1 Dec. 1918, la cheie, centrala proprie, beton+ caramida,g, f, p, t, um, accept credit, com. 0, tva de 5% inclus, lift, **53.000 €;** ☎0746.542.773/ 0768.388.298/ 0769.437.775 amaliarezident@yahoo.com http://www.amaliarezident.ro

791. **TITAN** -1 Decembrie, dec., 53 mp, 2015, etaj 1, 2, 3, bloc nou, compartimentari caramida, finisaje la alegere, centrala proprie, interfon, tamplarie Veka, usa metalica, usi interioare Pinum, TVA 5% inclus, **47.500 €;** ☎0721.302.778/ 0767.946.358 siriului51@gmail.com www.siriului51.ro

792. **TITAN** -1 Decembrie, strada Ciucea, semidec., et. 9/10, 52 mp, 1972, proprietar, apartament 2 cam., cf 1, igienizat, bloc reabilitat, liber, acte facute, accept credit. La 5 min de metrou, piata, supermarketuri, etc., **47.000 €;** ☎0724.089.767/ 0723.283.583 tanasemihail2013@yahoo.com

793. **TITAN** -Aleea Mizil, dec., et. 1/3, 55 mp, 2016, imobil nou, D+P+3E, fin. aprilie 2016, 8 min. metrou 1 Dec. 1918, la cheie, beton+ caramida, g, f, p, um, ct, accept credit, com. 0, tva de 5% inclus, lift, **53.000 €;** ☎0746.542.773/ 0768.388.298/ 0769.437.775 amaliarezident@yahoo.com http://www.amaliarezident.ro

794. **TITAN** -Jean Steriadi, dec., 58 mp, 2015, direct dezvoltator, P+4E+Pod, apartament cu bucatarie inchisa, balcon, geam la baie, finisaje incluse la alegere, compartimentari caramida tencuita, TVA 5% inclus in pret. Accept Prima Casa, **52.000 €;** ☎0721.302.778/ 0767.946.358 siriului51@gmail.com www.siriului51.ro

795. **TITAN** -Parc IOR, Campia Libertatii, et. 6/10, 52 mp, 2 balcoane, etaj intermediar, parcare, imbunatatiri, in reabilitare, id: 300381, **49.900 €;** ☎0758.259.730 www.imobservicecenter.ro

796. **TITAN** -Th. Pallady, dec., et. 1/3, 50 mp, 2016, bloc nou, 8 minute metrou 1 Dec. 1918, direct dezv., fin. aprilie 2016, caramida, beton, lift, g, f, p, um, ct, geam tripan, com. 0%, tva de 5% inclus, **49.000 €;** ☎0768.388.298/ 0746.542.773/ 0769.437.775 amaliarezident@yahoo.com www.amaliarezident.ro

797. **TITAN** -Th. Pallady, dec., et. 1/3, 50 mp, 2016, imobil nou, 8 minute metrou 1 Dec. 1918, direct dezv., fin. aprilie 2016, caramida, beton, lift, g, f, p, t, um, centrala proprie, geam tripan, com. 0%, tva de 5% inclus, **49.000 €;** ☎0768.388.298/ 0746.542.773/ 0769.437.775 amaliarezident@yahoo.com www.amaliarezident.ro

798. **TITAN** -Th. Pallady, dec., et. 1/3, 48 mp, 2016, imobil nou, fin. aprilie 2016, direct dezv., 8 min. metrou 1 Dec. 1918, com. 0%, beton+ caramida, lift, g, f, p, t, um, centrala termica, tva de 5% inclus, com. 0, **46.500 €;** ☎0768.388.298/ 0746.542.773/ 0769.437.775 amaliarezident@yahoo.com www.amaliarezident.ro

799. **TITAN** -Th. Pallady, dec., et. 1/3, 48 mp, 2016, imobil nou, fin. aprilie 2016, direct dezv., 8 min. metrou 1 Dec. 1918, com. 0%, beton+ caramida, lift, g, f, p, t, um, ct, tva de 5% inclus, com. 0, **46.500 €;** ☎0768.388.298/ 0746.542.773/ 0769.437.775 amaliarezident@yahoo.com www.amaliarezident.ro

800. **TITAN** 8-10 min metrou, dec., et. parter/10, 56 mp, 1978, scoli si magazine in imediata apropiere, spatios, luminos, termopan, jaluzele exterioare, g, f, poate suporta modificari, **60.000 €;** ☎0722.458.071/ 0728.183.188

801. **TITAN** Jean Steriadi, dec., 50 mp, 2015, p+4, apartament cu balcon, termopane Veka, usi interioare Pinum, centrala proprie, finisaje la alegere, fereastra la baie, TVA 5% inclus, accept Prima casa, **43.900 €;** ☎0721.302.778/ 0767.946.358 siriului51@gmail.com www.siriului51.ro

802. **TITAN** metrou Grigorescu, semidec., et. 2/4, 59 mp, 2006, confort 1, bloc nou, curat, cadastru , intabulare, **54.900 €;** ☎021.231.23.18/ 0731.144.156

803. **TITAN** Parc Ior, metrou Grigorescu, semidec., et. 9/10, 52 mp, confort 1, curat, bloc reabilitat, termopan, parchet, cadastru, intabulare, **48.900 €;** ☎021.231.23.18/ 0731.144.156

804. **TITAN** parc Titanii, dec., 50 mp, 2014, imobil nou, finalizat si locuit, finisat complet, centrala propie, gresie, faianta, parchet, termopan, direct dezvoltator. Oferta cu finantare inclusa, comision 0%. Apropiere metrou, **31.900 €;** ☎0744.438.289/ 0784.118.888 office@ansamblurezidential.net www.ansamblurezidential.net

805. **TITAN** Policlinica dec., et. 1/10, 56 mp, confort 1, cu balcon, cu imbunatatiri gresie, faianta, parchet, termopan, usa metalica. Blocul este din caramida plasat in zona verde langa Parcul Titanii. Se accepta credit, **53.500 €;** ☎0723.602.926/ 0741.107.824 office@amdf-imobiliare.ro www.amdf-imobiliare.ro

806. **TITAN** Policlinica, parc copii Titanii, dec., et. 5/10, 54 mp, 1970, zona vile, sufragerie 21 mp, liber, intabulat, **53.500 €;** ☎0722.501.636

807. **TITAN** str. Codrii Neamtului, dec., 39 mp, confort 2, la parter/10 cu gresie, faianta, parchet, termopan, izolat interior si exterior, loc de parcare, acte la zi, zona linistita, neg., urgent, **31.000 €;** ☎0728.879.796

808. **TITAN** Theodor Pallady, stradal, 2 minute metrou, dec., et. 9/10, 54 mp, 1972, cf. 1, imbunatatiri: termopan, usa metalica, parchet, gresie, faianta, acte, cadastru intabulare, loc de parcare, se accepta credit, merita vazut, pret neg., **50.800 €;** ☎0724.518.227 dariahouse2006@gmail.com www.dariahouse.ro

809. **TITAN,** dec., 47 mp, 2016, Ansamblu rezidential- faza II, la numai 7 minute distanta de metrou 1 Decembrie. Apartament de 2 camere cu loc de parcare inclus, in imobil P+3, finalizare 2016. Finisaje de calitate la alegere, toate utilitatile, TVA 5% inclus, **42.500 €;** ☎0736.339.164/ 0722.283.393 office@upstate.ro

810. **TITAN,** dec., et. parter/10, 38 mp, 1976, confort 2, boxa, parcare, termopan, usa metalica gresie, faianta, parchet, aer conditionat, cadastru si intabulare, **30.000 €;** ☎0727.555.519/ 0765.643.014 sc.estatealexahouse@yahoo.com

811. **TITAN,** 1 Decembrie metrou, dec., et. parter/10, 56 mp, 1973, 2 cam., dec., parter, cu balcon, 56 mp total, izolat termic, termopane, curat, acte ok, 47. 500 € cash, 48.500 € credit, metrou 1 Dec. 3 min, rog fara agentii; ☎0727.706.855

812. **TITAN,** 1 Decembrie Residence, dec., 46 mp, 2015, calitatea, designul si utilitatea se regasesc in cele 30 de apartamente cu 2 camere, tip duplex, **27.900 €;** ☎0728.888.865/ 0728.829.333 adina.curcuta@hlretailgroup.com

813. **TITAN,** Aleea Ninsorii, dec., et. 4/4, 54 mp, 2015, imobil nou, 10 min. metrou 1 Dec. 1918, beton, caramida, lift, finisaje la alegere, g, f, p, t, um, centrala proprie, accept PC, ipotecar, comision 0, tva 5% inclus, **48.500 €;** ☎0746.542.773/ 0768.388.298/ 0769.437.775 amaliarezident@yahoo.com www.apartamente-dezvoltator.ro

814. **TITAN,** Auchan, dec., et. 2/6, 56 mp, 2015, bloc nou, P+6, apartament finisat, obiecte sanitare in baiecentrala termica individuala, lift hidraulic, comision 0, direct dezvoltator, **46.900 €;** ☎0727.722.222 office@theconcept.ro www.theconcept.ro

815. **TITAN,** Auchan, 1 Decembrie, et. 5/5, 40 mp, 2013, spatios, gresie, faianta, parchet, termopane, reabilitat, 2 bai, recent igienizat, centrala termica costuri mici de intretinere, pret negociabil, apartament duplex cu mansarda, **37.000 €;** ☎0760.152.545 exclusivesenator@gmail.com

816. **TITAN,** Basarabia, dec., et. 2/4, 59 mp, intersectie Diham, imobil 2013 cu lift, compartimentare caramida, bucatarie mobilata, centrala de apartament, vedere fata, stradal, negociabil, **63.900 €;** ☎0724.009.281

817. **TITAN,** Bila, dec., et. 7/10, 49 mp, 2 cam., balcon, metrou in apropiere, liber, scoala, gradinita, bloc civilizat, piata, multe facilitati, intabulare, **44.000 €;** ☎0761.749.316/ 0722.824.757

818. **TITAN,** Burdujeni, 54 mp, 1977, etaj 9/10, confort 1, dec., cu balcon, cu imbunatatiri, gresie, faianta, parchet, termopan, Bloc plasat in zona verde langa parcul Titanii, scoala. Se accepta credit, **53.500 €;** ☎0723.602.926/ 0741.107.824 office@amdf-imobiliare.ro www.amdf-imobiliare.ro

819. **TITAN,** Diham, benzinaria OMV, semidec., et. 7/10, 50 mp, 1968, bloc de caramida, imbunatatiri, mobilat/ utilat, gresie, faianta, parchet, termopan, usi noi, um, ac, balcon pe bucatarie si sufragerie, geam baie, toate actele, acces metrou, liber, **52.000 €;** ☎0722.944.100 magichouseimob@gmail.com

820. **TITAN,** Grigorescu, Billa, dec., et. 7/10, 54 mp, 1973, confort 1, fara imbunatatiri, dormitor spatios, scara curata, acte ok, accept credit, situat la 8-10 min. metrou, merita vazut, **43.000 €;** ☎0732.135.471

821. **TITAN,** Grigorescu, Billa, dec., et. 7/10, 54 mp, 1973, confort 1, fara imbunatatiri, dormitor spatios, scara curata, acte ok, accept credit, situat la 8-10 min. metrou, merita vazut, **43.000 €;** ☎0728.777.132

822. **TITAN,** Grigorescu, Trapezului, semidec., 38 mp, 2016, imobil nou, demisol (parcare)+p+ 2e+m, modern, direct dezv., accept credit bancar / ipotecar, predare iulie 2016, 10 min. metrou, finisaje la alegere, centrala proprie,geam Tripan, reducere 6% la plata in avans, **41.500 €;** ☎0758.234.495/ 0758.090.101 rusu.c@vbi.ro www.vbi.ro

823. **TITAN,** Lidl, Rebreanu, complex nou, dec., et. 10/13, 50 mp, 2012, gresie, faianta, parchet, termopan, usa metalica, aer conditionat, centrala proprie de apartament, se vinde mobilat si utilat, acte, 7 min. metrou Titan, **58.000 €;** ☎0743.060.800/ 021.341.08.35 contact@stevimobiliare.ro www.stevimobiliare.ro

824. **TITAN,** Liviu Rebreanu nr. 9 vis-a-vis mall Park Lake la intrarea in parcul IOR, zona Campia Libertatii Dristor, dec., et. 9/10, 56 mp, 1970, particular, intrare stradala si vedere parc, bloc reabilitat, poze reale, se vinde mobilat si utilat, **63.000 €;** ☎0723.188.953 lidiacoman19@yahoo.com

825. **TITAN,** metrou, Lunca Bradului,100 de parc, dec., et. 5/10, 59 mp, 1978, cf 1 sporit, balcon dublu, bucatarie mare, bloc curat, zona superba!dormitor 12, living 19 mp, bucatarie 8 mp, baie mare, debara. Se acc credit, acte. Metrou Titan 8 minute, **59.999 €;** ☎0735.360.282

826. **TITAN,** metrou, parc, et. 2/4, 50 mp, 1968, cf. I, cochet, amenajat, parchet, gresie, faianta, balcon inchis, termopan, mobilat, utilat, instalatii noi, aer conditionat, **53.000 €;** ☎0729.705.644

827. **TITAN,** Mizil, dec., et. parter/4, 45 mp, 2015, direct dezv., 2 camere, finisaje peste medie, termopane Salamander 7 camere, inst. Romstal, 8 min metrou, 1 Decembrie, zona verde, beton+ caramida, acc. credit, com. 0%, **43.500 €;** ☎0736.470.681/ 0747.272.193 imobiliar.confort@gmail.com www.imobiliarconfort.ro

828. **TITAN,** Parc, Dristor, dec., et. 8/10, 52 mp, 1972, la 200 m de parc si de noul mall Park Lake, 10 min. metrou, bloc reabilitat termic, etaj intermediar, pret cu mult sub pretul zonei, **43.000 €;** ☎0728.330.209 tentantimobiliare@yahoo.com www.tentantimobiliare.ro

829. **TITAN,** Parcul Titanii, dec., et. 1/10, 56 mp, 1970, intabulat, cu toate imbunatatirile, blocul urmand sa fie reabilitat termic, situat intr-o zona linistita cu multa vegetatie. Se accepta credit bancar, **55.000 €;** ☎0734.312.030

830. **TITAN,** Policlinica, dec., et. 1/10, 56 mp, 1970, confort 1, imbunatatit: gresie, faianta, parchet, termopan, instalatii electrice si sanitare, situat la 10 min. metrou intr-o zona verde linistita in apropierea parcului Titani, **53.500 €;** ☎0732.135.471

831. **TITAN,** policlinica, pe str. Prisaca Dornei, dec., et. 4/11, 70 mp, 2016, ansamblu 2s+p+11, confort lux, finisaje de top, Porotherm, bucatarie inchisa, centrala, parcare, boxa, paza 24/7, direct dezvoltator, comision 0%, 5 min metrou, parc, tva inclus, **64.882 €/TVA inclus;** ☎0785.999.000/ 0784.118.888 office@ansamblurezidential.net www.ansamblurezidential.net

832. **TITAN,** Postavarului, et. 4/10, 38 mp, 1976, confort 2, cu balcon, termopan peste tot, usa metalica. Blocul este reabilitat, aproape piata, mijloace transport. Merita vazut, **36.000 €;** ☎0723.602.926/

Imobiliare vânzări 3 CAMERE

885. **VITAN,** Calea Vitan stradal, semidec., et. 7/10, 55 mp, 1986, complet utilat-mobilat, g, f, p, renovat, curat, calduros, contorizat apa -caldura, in curs de reabilitare termica, direct proprietar, **55.500 €;** ☎0732.732.876/ 0744.911.178 bucur_adriana@yahoo.com

886. **VITAN,** Mall, Aleea Banul Udrea, semidec., et. 5/5, 48 mp, apartament de 2 camere mansardate. Imobilul beneficiaza de centrala proprie, aer conditionat, jacuzzi. Comision 0% si nici alte taxe ascunse, **30.000 €;** ☎0749.494.180/ 0771.725.477 rares.craciun@cdspartner.ro www.cdspartner.ro

887. **VITAN,** metrou, Stadion Olimpia, dec., et. parter/2, 49 mp, 2016, zona linistita, bucatarie inchisa, complet finisat, centrala proprie, loc parcare subsol/ exterior inclus, curte, comision 0, **75.000 €;** ☎0727.722.222 office@theconcept.ro www.theconcept.ro

888. **VITAN,** Olimpia, dec., et. 6/10, 57 mp, 1980, stradal, confort 1, curat, termopan inclusiv balcon, scara curata, bucataria inchisa, metrou la 10-12 min., neg., **55.000 €;** ☎0748.210.364/ 0724.909.341

889. **VITAN,** Olimpia, Mega, cartier zona semicentrala 10 min. de metrou Dristor 7 de Mihai Bravu 1 minut de statie de autobuz 2 minute de Auchan Vitan, dec., et. 8/10, 55 mp, 1980, bloc in curs de reabilitare termica, apartament contorizat trebuie renovat, **51.500 €;** ☎0725.058.946

890. **VITAN,** Rin Hotel, dec., et. 6/14, 55 mp, 2012, direct proprietar. Apartament 2 camere complet mobilat si utilat nou, in incinta hotelului Rin Grand. Toate facilitatile, spa, piscina, sala fitness, loc joaca, magazine, parcare etajata, **58.000 €;** ☎0786.211.444 sdt_dany@yahoo.com

891. **ZETARI,** semidec., et. 2/4, 31 mp, 1967, apartament 2 camere, confort 2, renovat complet, centrala termica proprie, aer conditionat, loc parcare ADP, mobilat complet, disponibil imediat, **23.000 €;** ☎0722.315.581 imobiliarecrangasi_andrei@yahoo.com

892. **ZETARI,** spre Luica, dec., et. 1/5, 50 mp, balcon, imbunatatiri, bloc in constructie, **25.000 €;** ☎0764.522.941/ 0726.029.688

24 3 Camere IMOBILIARE VÂNZĂRI

1. **1 DECEMBRIE 1918** Auchan, stradal, semidec., et. parter/4, 64 mp, 1974, vedere mixta, balcon, curat, bloc linistit, liber, toate actele, **53.000 €;** ☎0732.135.471

2. **1 DECEMBRIE 1918** Titan, semidec., 109 mp, 2016, imobil nou, demisol (parcare)+p+ 2e+m, modern, direct dezv, accept credit bancar / ipotecar, predare iulie 2016, 10 min. metrou, finisaje la alegere, centrala prop., geam Tripan, red. 6% la plata in avans, **81.900 €;** ☎0758.234.495/ 0758.090.101 rusu.c@vbi.ro www.vbi.ro

3. **1 DECEMBRIE 1918,** semidec., et. 3/4, 64 mp, 1968, 3 camere, confort 1, izolat termic, centrala termica, gresie, faianta, parchet, termopan, usa metalica, **58.000 €;** ☎0725.348.512/ 0722.459.956 alina.stan@saferealestate.ro www.saferealestate.ro

4. **1 DECEMBRIE 1918,** dec., et. 7/8, 60 mp, 1977, 3 camere, cu imbunatatiri, termopan, usa metalica, curat, **53.000 €;** ☎0725.348.512 alina.stan@saferealestate.ro

5. **1 DECEMBRIE 1918,** Auchan, stradal, semidec., et. parter/4, 64 mp, 1974, vedere mixta, balcon, curat, bloc linistit, liber, toate actele, **53.000 €;** ☎0728.777.132 office@ramax.ro

6. **1 DECEMBRIE,** metrou, particular, ap. 3 camere, imbunatatiri, centrala, AC, parchet, jaluzele, bloc reabilitat, et. 4; ☎0722.713.362

7. **1 DECEMBRIE,** metrou, 4 minute mers pe jos, dec., et. 6/8, 61 mp, 1975, reabilitat termic, scara curata, t, g, f, 2xac, p, um, instalatie electrica/ sanitara schimbate recent, centrala termica, numeroase unitati de invatamant in apropiere, piata, supermarket-uri, **56.999 €;** ☎0742.184.722

8. **1 MAI** -Ciuperca, et. 2/2, 61 mp, 2/2+pod, balcon, toate imbunatatirile lux, mobilat, utilat, renovat, parc, metrou, centrala termica, id:510092, **72.000 €;** ☎0758.259.751 www.imobservicecenter.ro

★★★★★★★★★★★★★★★★★★★★

9. **1 MAI /CHIBRIT, DEC., ET. PARTER/3, 200 MP, 2015, ULTIMUL APARTAMENT, 2 BAI, DRESSING, FINISAJE DE CALITATE LA CEREREA CLIENTULUI, DOCUMENTATIE COMPLETĂ, ARE CURTE + TERASA 114 MP, OPTIONAL PARCARE, 129.000 €; ☎0731.300.030/ 0741.464.214 GABRIEL.TENTANTIMOBILIARE@YAHOO.COM WWW.TENTANTIMOBILIARE.RO**

★★★★★★★★★★★★★★★★★★★★

10. **1 MAI,** Pod Constanta dec., et. 1/4, 80 mp, 2015, apartamente 3 camere finisaje de lux, bloc nou, acces facil catre toate mijloacele de transport: metrou, ratb, 3-5 minute, bucatarii inchise, balcoane, centrale individuale, cash, credit bancar, teren, **81.500 €;** ☎0724.794.421/ 0762.279.705 marinescu.andrei2011@yahoo.com

11. **13 SEPTEMBRIE** semidec., et. 9/12, 87 mp, 2015, Ansamblul Rezidential Sebastian, ultimul apartament disponibil de 3 camere, 2 bai, cel mai bun pret, **89.500 €;** ☎0749.045.494 alexandru.tanase@neocasa.ro www.ansamblulrezidentialsebastian.ro

12. **13 SEPTEMBRIE** - Novaci, dec., et. 6/8, 80 mp, 1980, amenajat, hol "H", 2 grupuri sanitare, **79.800 €;** ☎0723.525.216/ 0745.067.409

13. **13 SEPTEMBRIE** -Nedeleanu, dec., et. 1/8, 00 mp, cf.1, hol „h" gresie, faianta, parchet, termopan, scara curata civilizata fara restantieri, disc., **76.000 €;** ☎0730.421.581

14. **13 SEPTEMBRIE,** dec., et. 5/8, 80 mp, 1980, aproape Marriott, apartament 3 camere, liber, amenajat, **99.500 €;** ☎0723.525.216/ 0745.067.409

15. **13 SEPTEMBRIE,** dec., et. 3/8, 72 mp, 1984, Archstone Homes ofera spre vanzare un apartament cu 3 camere, situat in Calea 13 Septembrie, la etajul 3/8 al unei cladiri finalizate in anul 1984, confort 1, dec., **69.000 €;** ☎0749.647.966 office@archstonehomes.ro www.archstonehomes.ro

16. **13 SEPTEMBRIE,** Marriott, dec., et. 8/8, 95 mp, 1988, ap, deosebit cu toate imbunatatirile: gresie, faianta, parchet, termopan, usa metalica, aer conditionat, mobilat complet, acte, liber. Zone invecinate: Panduri, Unirii, Erollor. OVA 64995, **91.000 €;** ☎0737.504.516 office@catalog-rezidential.ro www.catalog-rezidential.ro

17. **13 SEPTEMBRIE,** Plaza, Prosper, dec., 77 mp, 1988, panorama Casa Poporului, elegant, est-vest, bucat.15 mp, 2 bai, hol H, restructurat integral, g, f, p, t, um, isn, ien, bransament gaze separat, parking. Acc. Cotroceni, Erollor, Izvor, Unirea, Universitate, Romana, **75.000 €;** ☎0724.587.634

18. **13 SEPTEMBRIE,** stradal, dec., et. 1/10, 81 mp, apartament pentru birouri, **104.800 €;** ☎0751.839.308

19. **ALBA IULIA PIATA,** dec., et. parter/2, 90 mp, 1993, apartament 3 camere, parter vila (p/2), intrare separata, curte, garaj, parchet stejar, centrala termica, nemobilat, negociabil, **129.000 €;** ☎0731.673.988 anuntul.ro

20. **ALBA IULIA PIATA,** Sector 3, semidec., 77 mp, 1939, ap. 3 cam. in vila, supraf. curte 277 mp, **95.000 €;** ☎0744.301.764

21. **ALEXANDRIEI** Leroy Merlin Bragadiru, Haliu, dec., et. 2/4, 79 mp, 2016, ap. spatios cu 2 balcoane, bloc caramida, finisaje la alegere, canalizare si apa curenta, infrastructura completa, parcare gratuita, comision 0, **43.000 €;** ☎0760.199.162 office@bragadiruresidence.ro www.bragadiruresidence.ro

22. **ALEXANDRIEI SOSEAUA** dec., 71 mp, 2014, etaj 3, bloc nou, finalizat si locuit in intregime, gaze, apa, lumina, centrala proprie, se accepta credit, **42.000 €;** ☎0760.654.548/ 021.440.22.49 conceptimobiliare@yahoo.com www.conceptimobiliare.ro

23. **ALEXANDRIEI,** Ghencea, dec., 118 mp, 2015, penthouse, etaj 5+6, scara interioara, 150 mp construiti, 118,5 mp utili, loc parcare in proprietate, finisat complet + alarma + doua aparate de aer conditionat, doua bai. Vino sa vezi. Suna acum, **72.900 €;** ☎0720.533.409 wrp@premiumimobiliare.ro www.wrp.ro

24. **ALEXANDRU OBREGIA,** semidec., et. 4/9, 68 mp, 1970, 2 balcoane, curat, zona linistitia, locatari civilizati, apropiere centre comerciale, mijloc transport, piata, scoala, gradinita, zona excelenta, liniste, merita vazut, balcon, vedere mixta, **50.000 €;** ☎0724.724.128 imobiliare3s@yahoo.com

25. **ALEXANDRU OBREGIA,** Aliorului, semidec., et. 4/10, 68 mp, parchet stejar, gresie, faianta, geam baie, cadastru, intabulare, **48.800 €;** ☎0743.225.022

26. **ALEXANDRU OBREGIA,** Telekom, dec., et. 6/10, 70 mp, 1979, constructie dupa 1978, confort 1, etaj intermediar, termopan, bucatarie mare, pozitie excelenta, apropiere piata, **57.900 €;** ☎0733.300.779/ 0771.350.631 www.liderimobiliare.ro

27. **ANSAMBLUL GAMA RESIDENCE TOWERS FAZA II,** dec., 91 mp, 2016, 3 camere, cf. 1, toate imbunatatirile noi 2016: gresie, faianta, parchet, termopan, usa metalica, videointerfon, centrala termica, 2 grupuri sanitare, 2 balcoane, bloc nou 2016, **88.000 €;** ☎0758.041.197

28. **APARATORII PATRIEI,** et. 3/10, cf.2, g, f, p, t, renovat, cad., intab., **39.000 €;** ☎0720.746.737/ 0786.688.926

29. **APARATORII PATRIEI,** 78 mp, Metropolitan Residence, direct dezvoltator, 3 camere, tip 1, in bloc nou, in constructie, compartimentare din caramida, finisaje moderne la alegere, in zona Aparatorii Patriei - Berceni, in imediata vecinatate a statiei de metrou Aparatorii Patriei, **75.000 €;** ☎0736.362.110 ramona@metropolitanresidence.ro

30. **APARATORII PATRIEI,** 5 min. metrou, dec., et. 1/4, 70 mp, 1978, proprietar, CT, A/C, izolat termic, gresie, faianta, parchet, termopan, usa metalica, baie+wc de serviciu, debara, 2 boxe la subsol, loc de parcare, zona verde, **68.000 €;** ☎0764.639.553/ 0729.740.712 oancea.alinaa@yahoo.com

31. **APARATORII PATRIEI,** metrou, dec., 75 mp, 2016 , direct dezvoltator, vand apartament 3 camere, in bloc nou construit, finisaje la alegere, toate utilitatile, **75.000 €;** ☎0721.805.158/ 0722.297.332 gabriela@metropolitanresidence.ro

32. **APA?RA?TORII PATRIEI,** semidec., et. 8/10, 72 mp, 1984, 3 camere confort 1 dec, cu 2 grupuri sanitare constructie 1985 imbunatatiri apropiere metrou bloc civilizat, **52.000 €;** ☎0732.864.809/ 0766.603.401

33. **APUSULUI** Militari, semidec., et. 7/10, vand 3 cam., um, g, f, ac, c+i, liber, semimob., neg., **39.000 €;** ☎0722.534.068/ 0721.509.725

34. **ARENA NATIONALA,** dec., et. 10/10, 75 mp, 1985, acte, liber, 3 balcoane, **58.000 €;** ☎0730.110.620

35. **AVIATIEI,** dec., et. 6/9, dezvoltator, bloc nou, apropiere metrou, pozitie excelenta, bucatarie inchisa, centrala termica proprie, compartimentare din caramida, finisaje moderne la alegere. Suprafata: 98,50 mp. Colaboram cu agentiile, **137.500 €;** ☎0734.382.976 ramona@metropolitanresidence.ro www.metropolitanresidence.ro

36. **AVIATIEI,** dec., 100 mp, 2015, Metropolitan Residence, dezvoltator, bloc nou apropiere metrou, 3 camere, bucatarie inchisa, compartimentare din caramida, finisaje moderne la alegere, **141.000 €;** ☎0736.362.110 ramona@metropolitanresidence.ro www.metropolitanresidence.ro

37. **AVIATIEI,** Borsa, dec., et. 3/4, 69 mp, 1986, recent renovat, parchet din bambus, ferestre termopan din lemn stratificat, centrala proprie, aer conditionat, vedere mixta, loc de parcare platit, apartamentul se vinde partial mobilat, **113.000 €;** ☎0773.384.277 cosmin.andrei@iness-intermed.ro

38. **AVIATIEI,** strada Avionului, semidec., et. 4/4, 73 mp, 1986, ocazie, imbunatatiri, 2 balcoane, **90.000 €;** ☎0752.098.908 valentin.hobjila@galaxyimob.ro

39. **AVRIG,** semidec., et. 10/15, 117 mp, 2010, ansamblul Obor Towers, apropiere metrou si parc, zona linistita, dispune de finisaje de lux, 2 grupuri sanitare, centrala proprie, terasa de 23 metri patrati, disponibil etaje: 10, 11, 12, **105.473 €;** ☎0726.197.762 andrada@nextdoor.ro

40. **BABA NOVAC** Campia Libertatii, dec., et. parter/4, 85 mp, 2015, imobil nou D+P+3+M, apartamente structura beton, caramida interior- exterior, finisaje personalizate, proiect exclusiv, direct dezvoltator, ultimul apartament, curte privata, **77.900 €;** ☎0723.805.860 dragos.balan@topapartamente.ro www.campialibertatiiresidence.ro

41. **BABA NOVAC** intersectie Campia Libertatii, vav parc IOR, semidec., et. 5/10, 70 mp, confort 1, 2 balcoane termopane, parchet, geam baie, negociabil, **63.000 €;** ☎0728.777.132 office@ramax.ro

42. **BABA NOVAC,** Campia Libertatii, Parc Titan, semidec., et. 6/10, 70 mp, 1970, confort 1, liber, vedere parc, 2 grupuri sanitare, gresie, faianta, parchet, acte ok, merita vazut, **70.000 €;** ☎0732.135.471

43. **BACIULUI,** sector 5, dec., et. 1/10, 71 mp, 3 camere, confort 1, gresie, f. Helatii telefon, **49.000 €;** ☎031.102.18.34/ 0729.703.899

44. **BANEASA** Antena 1, dec., et. 2/6, 87 mp, 2015, imobil finalizat si locuit, caramida porotherm, finisaje lux, centrala proprie, 2 bai, bucatarie inchisa, balcon, boxa, parcare, direct dezvoltator, comision 0%, cadastru, mutare imediata, **85.000 €;** ☎0744.426.285/ 0744.438.289 office@ansamblurezidential.net www.ansamblurezidential.net

45. **BANEASA** Sisesti, Nord et. 4/4, 168 mp, 2015, parc privat, finisaje premium, acces stradal privat, paza, lac, ponton privat amenajat, spatii vitrate generoase, incalzire in pardoseala, gresie faianta Marazzi, parchet triplustratificat, lux, **170.000 €;** ☎0735.100.039 contact@northsidepark.ro www.northsidepark.ro

46. **BANEASA** Sisesti, Nord et. 4/4, 186 mp, 2015, parc privat, finisaje premium, acces stradal privat, paza, lac, ponton privat amenajat, spatii vitrate generoase, incalzire in pardoseala, gresie-faianta Marazzi, parchet triplustratificat, lux, **189.000 €;** ☎0735.100.039 contact@northsidepark.ro www.northsidepark.ro

47. **BANEASA** Sisesti, Nord, parc, et. 5/6, 133 mp, 2016, privat, finisaje premium, acces stradal privat, paza, lac, ponton privat amenajat, spatii vitrate generoase, incalzire in pardoseala, gresie, faianta Marazzi, parchet triplustratificat, august 2016, lux, **119.700 €;** ☎0735.100.039 contact@northsidepark.ro www.northsidepark.ro

48. **BANEASA,** Dobrogeanu Gherea, dec., et. 4/5, 80 mp, 2009, supr. construita 103 mp, 2 bai, centrala proprie, aer conditionat, gresie, faianta, parchet, t, usa metal, **119.000 €;** ☎0755.164.205 victor_crangureanu@yahoo.com

49. **BANEASA,** Pipera, langa rondul OMV, dec., et. 4/8, 101 mp, 2016, finisaje la alegere, incluse in pret, centrala individuala, calorifere, aer conditionat, lift, comision 0, **75.900 €;** ☎0722.269.983 office@theconcept.ro www.theconcept.ro

50. **BANEASA,** Romatsa, dec., et. 3/10, 108 mp, 2016, ansamblu rezidential 2S+P+10+ET, Porotherm, compartimentare zidarie, finisaje calitate(Salamander, Pinum, Legrand), s-92,75mpu, centrala, acces securizat, parcare subterana/suprateerana, loc joaca, **100.000 €/plus TVA;** ☎0784.112.200 www.atlantic-city.ro

51. **BANEASA,** Sisesti, dec., 75 mp, 2015, cartier exclusivist, apartament cu spatii generoase, direct proprietar, s+p+4e+5R, arhitectura si finisaje de calitate, toate utilitatile, **92.000 €;** ☎0765.722.047 vanzari@nord-sisesti-residence.ro www.nord-sisesti-residence.ro

52. **BANEASA,** Sisesti, dec., 84 mp, 2015, cartier exclusivist, apartament cu spatii generoase, direct proprietar, S+P+4E+5R, arhitectura si finisaje de calitate, toate utilitatile, **110.000 €;** ☎0765.722.047 vanzari@nord-sisesti-residence.ro www.nord-sisesti-residence.ro

53. **BARBU VACARESCU,** dec., et. 2/4, 78 mp, 1997, ca si pozitionare, este intre vile si este ferit de zgomotele stradale. Acces facil catre orice zona a orasului, fiind foarte aprope de centru. Exclus agentii imobiliare, **107.500 €;** ☎0751.292.067 cristina.nastase.3@gmail.com

54. **BASARABIA** Campia Libertatii, semidec., et. 3/10, 63 mp, 1970, confort 1, gresie, faianta, parchet, termopan, usa metalica, 3 aer conditionat, contorizat, vedere mixta, cadastru, intabulare. Accepta credit. Apropiere parc IOR, Arena Nationala, **64.600 €;** ☎0742.266.458/ 0785.232.323 amelia@euroinvest.ro www.euroinvest.ro

55. **BASARABIA** Diham, dec., et. 6/8, 71 mp, 1986, 3 cam. apartament stradal, luminos, gresie, faianta, termopan, usa metalica, 2 gr sanitare, geam la baie, loc de parcare, bloc reabilitat, ID 20256, **68.500 €;** ☎0732.987.550 daniela.stancu@alvis.com.ro

56. **BASARABIA,** Diham, 7 minute metrou, dec., et. 6/8, 71 mp, 1986, reabilitat, 2 grupuri sanitare, termopan, loc parcare ADP, negociabil 68.500 €, vec. Chisinau, Nicolae Grigorescu, Costin Georgian, OVA 66017, **68.500 €;** ☎0737.504.516 office@catalog-rezidential.ro www.catalog-rezidential.ro

57. **BASARABIA,** Posta, semidec., et. 7/10, 72 mp, 1983, 3 camere, confort 1, 2 grupuri sanitare, balcon, imbunatatiri: gresie, faianta, parchet, termopan, aer conditionat, usa metalica, **69.000 €;** ☎0735.724.679/ 0747.111.633/ 0722.459.956 marian.iacob@saferealestate.ro www.saferealestate.ro

58. **BERCENI semidec., et. parter/5, 55 mp, 2015, apartament 3 camere chilipir, acces direct la metrou Dimitrie Leonida, acces facil centre comerciale, contorizari individuale, pret accesibil, discount plata cash anticipata, proprietar, 42.500 €; ☎0730.245.876/ 0727.175.861 roxana.ratcu@gmail.com**

59. **BERCENI dec., et. 2/4, 78 mp, 2015, apartament 3 camere, 2 min. metrou Dimitrie Leonida, dec., 2 balcoane, finisaje la alegere, dotat cu centrala termica si obiecte sanitare in baie, bonus locul de parcare, 63.900 €; ☎0733.373.483/ 0733.373.483 craciun_ioana90@yahoo.com**

60. **BERCENI dec., et. 2/5, 68 mp, 2015, Direct Dezvoltator, metrou Aparatorii Patriei, ideal pentru un cuplu tanar, modern, loc parcare,complet finisat, 1 min. Ratb. Pretul afisat este pentru cash, 54.055 €; ☎0734.950.229/ 0723.225.170 dany.barbulescu@yahoo.com**

61. **BERCENI dec., et. parter/5, 72 mp, 2015, disponibil imediat, structura cadre beton, caramida porotherm, izolatie termica de 10 cm, finisaje excelente, utilitati Apa Nova, canalizare, gaze, electricitate Enel, 53.500 €; ☎0721.888.400/ 0725.225.117 catalinrockz@yahoo.fr**

62. **BERCENI dec., et. 3/3, 70 mp, 2015, vand apartament 3 camere, ansamblu rezidential nou, finisaje de calitate la alegere, centrala termica, contorizare individuala. Zona Sos. Olteniei, 56.500 €; ☎0726.260.559/ 0720.063.459 serbanionut@ymail.com**

63. **BERCENI Aparatorii Patriei (700 m fata de metrou), dec., et. 1/5, 81 mp, 2015, 3 camere, loc de parcare asigurat, finisaje la cheie, centrala proprie, termoplan, lift, caramida, direct dezvoltator, 64.900 €; ☎0734.092.488/ 0726.863.405 dragos.cainaru@gmail.com**

64. **BERCENI (Metalurgiei Park) dec., et. 3/5, 81 mp, 2016, apartament 3 camere, compartimentare deosebita, instalatii sanitare si electrice noi, finisaje deosebite, reducere de 5% la plata cash, tva 5% inclus in pret, 65.500 €; ☎0733.182.994/ 0735.872.987**

65. **BERCENI** - Turnu Magurele (Intersectie Brancoveanu), dec., et. 4/10, 66 mp, confort 1, fara amenajari, vedere mixta, liber, **53.900 €;** ☎021.231.23.18/ 0731.144.159

66. **BERCENI** -3 min. metrou, dec., 70 mp, 1981, multiple imbunatatiri, 2 bai, cadastru si intabulare, acces scoala, magazine, piata, centru universitar, ID 196090, **58.000 €;** ☎0732.555.333/ 0724.204.724 office@activimob.ro www.activimob.ro

67. **BERCENI** -Huedin semidec., et. parter/4, 48 mp, 1976, 3 cam., parter inalt, gresie, faianta, usi interior noi, usa metalica, foarte curat, liber cadastru si intabulare, **35.000 €;** ☎0765.011.786/ 0737.785.502

68. **BERCENI -Metalurgiei Park, dec., et. parter/5, 52 mp, 2015, apartament 3 camere, finisaje deosebite, balcon, centrala proprie, contorizare individuala, aproape de mijloacele de transport, 46.900 €; ☎0733.373.483/ 0733.373.483 craciun_ioana90@yahoo.com**

69. **BERCENI** -Metalurgiei, Somesul Cald, semidec., et. 4/9, 68 mp, 1967, 3 cam., cf.1, g, f, p, tapet, ac, um, 2 balcoane, dressing, 1 grup sanitar, vedere mixta, curat, **49.000 €;** ☎0745.156.644/ 031.806.20.37

70. **BERCENI 7 min. fata de metrou Dimitrie Leonida, dec., et. 1/4, 77 mp, 2015, strada asfaltata, acces centre comerciale, spatios, centrala proprie, bransat la toate utilitatile orasului, loc de parcare, reducere la plata cash, 63.900 €; ☎0722.664.430/ 0731.491.608 Cristi.ionita30@yahoo.com**

71. **BERCENI Alexandru Obregia, dec., et. 2/5, 42 mp, 2016, arhitectura moderna, situat in proximitatea statiei de metrou Aparatorii Patriei, finisaje de calitate deosebita, 5% reducere pt. plata cash, 35.900 €; ☎073391239/ 0733.403.317**

72. **BERCENI** Alexandru Obregia, semidec., et. 4/10, 67 mp, 1973, confort 1, gresie, faianta, parchet lemn masiv, usa de metal, cadastru si intabulare, acte la zi, plata cash, pret neg., 2 balc., id: CA0045, **52.999 €;** ☎0726.284.310 contact@alexandrucordea.ro wwww.alexandrucordea.ro

73. **BERCENI** Aparatori, dec., et. 1/4, 70 mp, 1978, proprietar, centrala termica, ac, izolat termic, gresie, faianta, parchet , termopan, usa metalica, baie + wc de serviciu, debara, 2 boxe la subsol, parcare, **68.000 €;** ☎0764.639.553

74. **BERCENI Aparatorii Patriei, sector 4, dec., et. 2/5, 69 mp, 2015, Direct Dezvoltator, acces stradal, vedere stradala, strazi amenajate, finisaje deosebite la alegere, contorizat individual, discount 5% pentru plata cash, 56.900 €; ☎0721.827.390/ 0743.024.581 crifar@gmail.com**

75. **BERCENI Aparatorii Patriei, stradal, dec., et. 1/5, 85 mp, 2016, toate utilitatile, acces facil mijloace de transport in comun, langa hypermarket-uri, finisaje lux, centrala proprie, TVA 5% inclus, comision 0 %, 65.500 €; ☎0727.673.020/ 0727.673.020**

76. **BERCENI Aparatorii Patriei-metrou, facultatea Spiru Haret, dec., et. 2/4, 70 mp, 2015, finisaje deosebite, centrala proprie, bloc nou, balcon- terasa, loc de joaca, parc, direct dezvoltator, 56.900 €; ☎0722.478.920/ 0726.138.984**

77. **BERCENI** Aurel Persu, et. 1/3, 78 mp, 2010, in ansamblu rezidential, zona extrem de linistita cu spatiu verde, perfect pentru o familie cu copii, in vecinatea centrelor comerciale, mijloace de transport la 5-7 min., loc de parcare, paza, **76.500 €;** ☎0770.416.846 laurenti001@yahoo.com

78. **BERCENI B-dul Obregia-Metalurgiei, dec., et. 2/5, 73 mp, 2016, se preda la cheie, spatiu generos, vedere stradala, ieftin de intretinut, contorizare individuala, comision 0%, accept orice tip de plata, direct dezvoltator, 59.900 €; ☎0723.202.593/ 0727.162.816 simionrobertemanoil@yahoo.com**

79. **BERCENI Bd Metalurgiei, dec., et. 2/5, 82 mp, 2015, 2 balcoane, finisat la chele, acces privat, fara costuri de mentenanta, centre comerciale in zona, vedere stradala, contorizare individuala, loc de joaca, gradinita, 65.500 €; ☎0727.239.293/ 0727.370.645 adi.tzza@yahoo.com**

80. **BERCENI Bd. Metalurgiei (stradal), 10 min Metrou Aparatorii Patriei, dec., et. 1/5, 82 mp, 2015, finisaje moderne, gresie, faianta, parchet, usi interior, centrala termica, polistiren 10 cm, parc amenajat, 63.175 €; ☎0734.950.229/ 0723.225.170 dany.barbulescu@yahoo.com**

81. **BERCENI Bulevardul Metalurgiei (Grand Arena), dec., et. 2/4, 73 mp, 2016, vand apartament 3 camere, 2 balcoane, posibilitatea de a va alege finisajele, centrala termica, contoare individuale, statie RATB, 59.900 €; ☎0735.872.987/ 0733.182.994 iany_mina@yahoo.com**

82. **BERCENI Bulevardul Metalurgiei, dec., et. 2/5, 82 mp, 2016, 2 balcoane, finisat la cheie, acces privat, fara costuri de mentenanta, centre comerciale in zona, vedere stradala, contorizare individuala, RATB 50 m, 65.500 €; ☎0727.239.293/ 0727.370.645 adi.tzza@yahoo.com**

83. **BERCENI Dimitrie Leonida (4 minute de metrou), dec., et. 1/4, 72 mp, 2016, 3 camere, stradal, zona de vile, finisaje la cheie, centrala proprie, termopane, lift, caramida, direct dezvoltator, 59.900 €; ☎0734.092.488/ 0726.863.405 dragos.cainaru@gmail.com**

84. **BERCENI Dimitrie Leonida (50 m pana la metrou), dec., et. parter/6, 76 mp, 2015, proprietar, vand apartament 3 camere, finisat deosebit, centrala proprie, contorizat separat, izolat termic, loc de parcare asigurat, tva 5% inclus, 66.500 €; ☎0727.175.861/ 0730.245.876 Parvulet.lucian@yahoo.com**

85. **BERCENI Dimitrie Leonida, dec., et. 4/5, 76 mp, 2016, apartament 3 camere, se vinde finisat la cheie si bransat la toate utilitatile, strazi asfaltate, tva5% inclus, discount la plata cash, 54.500 €; ☎0734.433.353/ 0726.076.910 Gavriladaniel12@yahoo.com**

86. **BERCENI Dimitrie Leonida-Metrou, 150 m distanta, dec., et. 1/3, 80 mp, 2016, vedere pe fata, strazi asfaltate, apartament nelocuit, finisaje moderne, pret negociabil, parcare asigurata, centrala proprie 24KW, 66.500 €; ☎0727.239.293/ 0727.370.645 adi.tzza@yahoo.com**

87. **BERCENI la 300 m de metrou, dec., et. 1/3, 80 mp, 2016, 3 camere, centrala de apartament, finisaje la alegere, se preda la cheie, zona linistita, merita vazut, se ofera discount la plata cash, 66.500 €; ☎0722.557.782/ 0727.261.214 Stoian.catalin.mihai@gmail.com**

88. **BERCENI Metalurgiei - sector 4, dec., et. 5/5, 68 mp, 2015, particular, ansamblu residential cu loc de joaca, iluminat nocturn, acces stradal, finisaje de lux, lift, contorizat individual, balcon mare, accept credit, 56.900 €; ☎0721.165.251/ 0761.753.001 anca_vsl@yahoo.com**

89. **BERCENI Metalurgiei, dec., et. 1/5, 91 mp, 2015, 2 min ratb, ap 3 camere foarte mare, luminos, finisat complet. Se da la cheie, bloc nou cu lift, interfon, loc de joaca amenajat. Discount la plata cash, 67.900 €; ☎0731.491.608/ 0722.664.430 adriana.mitrea@gmail.com**

90. **BERCENI Metrou Dimitrie Leonida dec., et. 1/3, 80 mp, 2016, apartament 3 camere, 2 bai, camere mari si spatioase, bonus un aparat de aer conditionat. Discount 5% la plata cash, 66.500 €; ☎0735.872.987/ 0733.374.103 iany_mina@yahoo.com**

91. **BERCENI Metrou Dimitrie Leonida (5 min). dec., et. 1/5, 80 mp, 2016, Apartament foarte spatios, deosebit, ingenios compartimentat, dotat complet. Contorizare individuala. Finisaje la alegere. Aer conditionat. Balcon inchis, 65.500 €; ☎0727.162.816/ 0723.202.593 mihai.ariton23@gmail.com**

92. **BERCENI Metrou Dimitrie Leonida, dec., et. 1/3, 80 mp, 2016, direct de la dezvoltator, accept orice tip credit, parcare asigurata, structura de beton si caramida porotherm, finisaje de lux, aer conditionat, centrala termica, 66.500 €; ☎0722.628.940/ 0722.338.342 cristina.voiculet@gmail.com**

93. **BERCENI metrou la 3 min., dec., et. 1/3, 78 mp, 2015, 2 balcoane. Se vinde finisat la cheie, contorizat individual la toate utilitatile, finisaje deodebite (la alegere). Loc de parcare inclus. Discount 5% la plata cash, 63.900 €; ☎0727.370.645/ 0727.239.293 valy_teo_2006@yahoo.com**

94. **BERCENI Metrou Leonida, dec., et. 2/4, 72 mp, 2015, compartimentat ingenios, finisaje interioare moderne, centrala termica, tamplarie PVC cu geam termopan, obiecte sanitare,Direct dezvoltator, comision 0%. 59.900 €; ☎0727.392.677/ 0762.886.677**

95. **BERCENI Obregia, dec., et. 1/5, 85 mp, 2016, 3 camere spatios, terasa generoasa, complex residential nou, finisaje deosebite din import, utilitatile orasului, contorizare separata, proximitate RATB, metrou si centre comerciale, 65.500 €; ☎0723.225.170/ 0734.950.229 marius.boteanu@yahoo.com**

96. **BERCENI Obregia, dec., et. 2/5, 73 mp, 2016, 3 camere, spatios, 2 balcoane, complex rezidential nou, finisaje deosebite import, toate utilitatile, contorizat separat, proximitate RATB, metrou, centre comerciale, 59.900 €; ☎0723.225.170/ 0734.950.229 marius.boteanu@yahoo.com**

97. **BERCENI** Obregia, Cinema Cultural, dec., et. 8/10, 70 mp, 1970, 2 lifturi, apropiere bulevard, liniste, balcon mare, bloc curat, termopan, hol generos, posibilitate dressing, acte la zi, **52.000 €;** ☎0740.246.872/ 0723.399.229

98. **BERCENI Turnu Magurele, dec., et. 1/4, 64 mp, 2015, balcon inchis, plase insecte, glafuri interior/exterior, vedere stradala, contoar gaz, lumina/apa, parcare gratuita, toate actele, 50.000 €; ☎0721.165.251/ 0761.753.001 anca_vsl@yahoo.com**

99. **BERCENI, dec., et. 6/6, 101 mp, 2016, 3 camere, finisaje de lux, gresie, faianta, parchet, usi interioare, baie utilata, tamplarie pvc, centrala termica si contoare individuale. Discount 5% la plata cash. Bonus loc de parcare, 75.800 €; ☎0721.888.400/ 0720.063.459 Robbyn_rcl@yahoo.com**

100. **BERCENI, dec., et. 2/5, 84 mp, 2016, 3 camere, metrou Aparatori Patriei la doar 7 min. distanta, zona rezidentiala, bloc nou, finisaje exceptionale, contorizare, individuala. Se face discount pentru plata cash de 5%, 65.500 €; ☎0720.063.459/ 0721.888.400**

101. **BERCENI, dec., et. 1/3, 85 mp, 2016, 3 camere, stradal, finisaje la alegere, centrala de apartament, 2 grupuri sanitare, strazi asfaltate si luminate, super pozitie, sector 4, 65.500 €; ☎0722.557.782/ 0727.261.214 Stoian.catalin.mihai@gmail.com**

102. **BERCENI,** semidec., et. 4/9, 65 mp, 1978, Alexandru Obregia, Cinema Cultural, gresie, faianta, termopan, 2 balcoane, aer conditionat, **48.900 €;** ☎0736.135.836 florinmarvis@yahoo.com

103. **BERCENI, dec., et. parter/4, 77 mp, 2016, amplasare stradala, direct dezvoltator, se preda la cheie complet finisat, gresie faianta parchet centrala proprie, usa metalica, interfon, 63.900 €; ☎0727.261.214/ 0722.557.782 maneastefan77@gmail.com**

104. **BERCENI, dec., et. 3/4, 71 mp, 2016, amplasat stradal, se preda la cheie cu finisaje la alegere, centrala proprie, calorifere, lift, direct proprietar, 59.900 €; ☎0727.261.214/ 0722.557.782 maneastefan77@gmail.com**

105. **BERCENI, dec., et. 3/5, 85 mp, 2015, ap 3 camere mare, bloc nou, lift, finisat excelent, balcon 14 mp, bucatarie spatioasa, 2 bai. Ansamblu rezidential, parcari, loc de joaca copii. 65.500 €; ☎0731.491.608/ 0722.664.430 adriana.mitrea@gmail.com**

106. **BERCENI, dec., et. parter/5, 52 mp, 2015, apartament 3 camere, balcon inchis, acces stradal din bd Metalurgiei, sector 4, la cheie, centrala proprie, toate utilitatile contorizate, reduceri la plata cash, ! 46.900 €; ☎0726.138.984/ 0722.478.920 adriangherman2004@gmail.com**

107. **BERCENI, dec., et. 2/4, 72 mp, 2015, apartament la 900 m de statia de Metrou Aparatorii Patriei. Constructie pe cadre de beton compartimentat cu caramida. Bloc cu lift, 59.900 €; ☎0726.863.405/ 0734.092.488**

108. **BERCENI, dec., et. 1/4, 77 mp, 2015, apartamentul se preda "la cheie", cu finisaje din import, centrala proprie (24 KW), obiecte sanitare montate in baie, loc de parcare. La 5 minute de statia de metrou Dimitrie Leonida, 63.900 €; ☎0732.585.966**

109. **BERCENI,** et. 2/4, 50 mp, cf.2, cur

Imobiliare vânzări 3 CAMERE

166. **CAMIL RESSU,** chiar la metrou Nicolae Grigorescu, stradal, dec., et. 4/8, 63 mp, 1975, vedere spate, gresie, faianta, usa metalica, geam baie, bucatarie mobilata, piata, Parc IOR, acte, **63.000 €;** ☎0728.777.132 office@ramax.ro

167. **CAMPIA LIBERTATII** parc IOR, semidec., et. 3/10, 67 mp, 1971, bloc reabilitat, confort 1, termopane, gresie, faianta, parchet, calorifere, 3 ac. liber, scara curata, merita vazut, **63.500 €;** ☎0732.135.471

168. **CAMPIA LIBERTATII,** Parc IOR, semidec., et. 3/10, 67 mp, bloc reabilitat, confort 1, termopane, gresie, faianta, parchet, calorifere schimbate, liber, **63.500 €;** ☎0728.777.132 office@ramax.ro

169. **CAMPIA LIBERTATII,** Parcul National Lia Manoliu, semidec., et. 10/10, 74mp mp, 1981, confort 1, 2 bai, balcon mare, necesita renovat, luminos, scara impecabila, 2 min. parcul National, 2 min. parcul IOR, 7 min. metrou Muncii, bloc stradal. Ocazie unica, **44.999 €;** ☎0766.661.912/ 031.422.69.62 gabigeopreda@gmail.com

170. **CAROL PARCUL** adiacent, et. parter/2, 66 mp, 1944, 3 cam. parter inalt, 2 grupuri sanitare, boxa 13 mp, centrala termica, parchet original, g, f, um, ac, **52.000 €;** ☎0733.835.836/ 031.806.20.37

171. **CHIBRIT,** dec., et. parter/3, 200 mp, 2015, oferta dezvoltator, ultimul apartament 3 camere, 2 bai, dressing, finisaje de calitate la cererea clientului, documentatie completa, curte + terasa 114 metri patrati, zona linistita, rog seriozitate; ☎0761.201.999 zap_mihaela@yahoo.com

172. **CHIBRIT,** dec., et. parter/3, 200 mp, 2015, oferta dezvoltator, ultimul apartament 3 camere, 2 bai, dressing, finisaje de calitate la cererea clientului, documentatie completa, curte + terasa 114 mp, zona linistita, rog seriozitate; ☎0761.201.999 zap_mihaela@yahoo.com

173. **CHISINAU** -Cernauti, et. 1/8, vand ap. 3 camere, 2 bai, imb., centrala proprie + boxa, bloc izolat termic, neg. **77.000 €;** ☎0768.704.741

174. **CHISINAU BULEVARDUL** cu Cernauti, dec., et. 8/8, 72 mp, 1983, cf. 1, 2 gr. sanitare cu geamuri afara, fara probleme terasa, partial imbunatatit, **50.000 €;** ☎0721.275.684/ 021.627.40.10

175. **CIRCULUI PARCUL,** Lacul Tei, Domino, dec., et. 5/10, 65 mp, 1978, liber, stradal, vedere pe spate, imbunatatiri, scara curata, in apropiere Stefan cel Mare, Barbu Vacarescu, pret fix **68.000 €;** ☎0752.506.254 narcis.cazacu@galaxyimob.ro www.galaxyimob.ro

176. **CISMIGIU** -ultracentral, str. Ostasilor, dec., et. parter/4, 90 mp, 2 boxe, camera serviciu, total 114 mp, parchet natural, termopane, centrala termica. Superlocatie. Particular, **85.000 €;** ☎0746.091.481

177. **CISMIGIU PARC,** dec., et. 1/2, 200 mp, 1912, apartament de exceptie situat intr-o vila interbelica, S+P+1+pod, suprafata 100 mp, pod locuibil de 100 mp, curte 300 mp. Posibilitati de realizare duplex, imobil fara risc seismic, apropiere Stirbei, **149.900 €;** ☎0744.426.202/ 0785.232.323 liviu@euroinvest.ro www.euroinvest.ro

178. **CISMIGIU,** dec., et. demisol/3, 77 mp, 1938, imobil fara risc seismic, stare deosebita, renovat lux, sufragerie, 2 camere, bucatarie, baie, hol locuibil, debara, mobilat si utilat lux, videointerfon, wifi, videocamere, zona linistita loc parcare, **80.000 €;** ☎0721.158.767

179. **COLENTINA** - Fundeni intersectie, semidec., et. 4/10, 72 mp, 1982, g, f, t, 2 bai, extrem de spatios, necesita renovare, bloc civilizat, structura beton, acces facil, scoli, mijl. transp, magazine, **59.000 €;** ☎0766.224.482/ 0722.629.020 tudor@nelboimobiliare.ro

180. **COLENTINA** -Doamna Ghica, BCR, str. Sinaia, dec., et. 5/10, 66 mp, bloc in curs de reabilitare, al doilea rand de blocuri, zona linistita, acte in regula. Vec: Tei, Fundeni, Obor, **53.000 €;** ☎0766.272.562

181. **COLENTINA** -McDonald's - Mega Image, dec., et. 9/10, 62 mp, bloc monolit centrala, renovat, gresie, f, p, t, calorifere noi, inst. sanitare schimbate, usi noi, izolat la interior, parcare. Vec: Obor, Tei, Fundeni, **54.000 €;** ☎0766.272.562

182. **COLENTINA** D-na Ghica, BCR, dec., et. 5/10, 70 mp, 1976, mobilat modern, gresie, faianta, parchet, termopan, usa metalica, aer cond, 2 balcoane, geam la baie, fara risc seismic, liber, cad+intab, credit **55.000 €;** ☎0787.882.999

183. **COLENTINA** Fundeni, vav spital, dec., et. parter/3, 84 mp, 2014, bloc nou, c-tie caramida, termosistem, 2 bai, balcon, eventual mobilat, utilat, acte ok, **73.900 €;** ☎021.688.08.67/ 0722.614.867

184. **COLENTINA** Fundeni, dec., et. parter/3, 85 mp, 2015, bloc finalizat, caramida, curte proprie, finisaje si TVA incluse, centrala termica, parcare inclusa, zona linistita, comision 0, prima casa, **59.900 €;** ☎0727.722.222 office@fundeniresidence.ro

185. **COLENTINA** McDonald's, et. 9/10, 67 mp, 1977, confort 1, g, f, p, t, um, centrala termica proprie, parcare ADP. Intabulat, **53.900 €;** ☎021.231.23.18/ 0731.144.151

186. **COLENTINA** Pod, mai exact pe str. Maior Bacila, 75 mp, 1982, confort 1 semidec., etajul 7/8, fara imbunatatiri, bloc 1982 acte in regula, zona civilizata, liber, merita vazut, **56.000 €;** ☎0728.879.796

187. **COLENTINA** Rau, Bacila, Rascoala 1907, dec., et. 4/8, 72 mp, 1986, 2 bai cu fereastra, centrala termica, imb, g, f, p, t, um, parcare ADP, eliberabil rapid, accept credit, **62.500 €;** ☎021.688.08.67/ 0722.614.867/ 0723.947.833

188. **COLENTINA,** Andronache, dec., et. parter/2, 220 mp, 2012, ap. in vila singur pe etaj, constructie noua, 120 mp parter+ 100 mp curte, se vinde mobilat si utilat lux, termopan de aluminiu, rulouri exterioare electrice, bucatarie complet echipata, loc de parcare, **128.000 €;** ☎0766.431.745

189. **COLENTINA,** Colentina Pod, dec., et. 4/4, 71 mp, 1986, 2 grup sanit, geam baie, hol H, complet amenajat, instalatie electrica si conducte noi, ferestre termopan, balcon termopan, scara foarte curata. Accept credit/ Prima Casa, **63.500 €;** ☎0745.044.718 florianc72@yahoo.com

190. **COLENTINA,** Doamna Ghica, BCR, dec., et. 4/10, 67 mp, 1976, gresie, faianta, parchet, termopan, usa metalica, instalatie electrica schimbata, fara risc seismic, cadastru+intabulare, **54.000 €;** ☎0787.882.999

191. **COLENTINA,** Doamna Ghica, BCR, vav Parc Plumbuita, dec., et. 5/10, 72 mp, 1976, 10 min. metrou Obor, cf. 1, 2 balcoane, baie cu fereastra, pe mijloc, imb, g, f, p, t, um, ac, intabulare, **56.999 €;** ☎021.380.28.14/ 0737.435.628

192. **COLENTINA,** Doamna Ghica, BCR, vav Parc Plumbuita, dec., et. 10/10, 74 mp, 1977, cf. 1, pe mijloc, terasa fara probleme, 3 balcoane, imb, g, f, p, um, ac, t, intabulare, acc. credit, **49.999 €;** ☎021.380.28.14/ 0737.435.628

193. **COLENTINA,** Doamna Ghica, Parc Plumbuita, Palat, dec., et. 4/10, 72 mp, 1976, intrare, vedere stradala, bloc reabilitat termic, termopan, um ideal birou, firma, locuit, cadastru, intabulare, **57.000 €;** ☎021.688.08.67/ 0722.614.867

194. **COLENTINA,** Doamna Ghica, Tei, dec., et. 6/10, 74 mp, 1977, aproape metrou Obor, parc, cf. 1, vedere mixta, 2 balcoane, pe mijloc, imb, g, f, p, t, um, intabulare, accept credit **62.999 €;** ☎021.380.28.14/ 0737.435.628

195. **COLENTINA,** Fundeni, dec., 80 mp, 2015, proiect finalizat, 9 apartamente noi cu 3 camere. Preturile sunt la cheie, finisate si utilate. Rate direct la dezvoltator avans minim 40%. Preturi incepand de la 58.500 € + 5 % TVA, **61.425 €;** ☎0751.304.228 office@caisuluiresidence.ro www.caisuluiresidence.ro

196. **COLENTINA,** Fundeni, dec., 76 mp, 2015, proprietar, la cheie, finisaje la alegere, toate utilitatile. Ansamblul se afla pe strada Doinei 44, rate la dezvotator, prima casa, **72.000 €;** ☎0769.401.695 niculaedanut2012@gmail.com www.residencefundeni.ro

197. **COLENTINA,** Fundeni, dec., 80 mp, 2013, vand apartament 3 camere, Prima Casa, proprietar, semifinisat sau la cheie, cu gresie, faianta, parchet, centrala proprie, s+p+4e, toate utilitatile, lift, parcare, granit, fier forjat, tva inclus, te poti muta oricand. Ansamblu de 3 blocuri cu 4 etaje, **68.000 €;** ☎0769.401.695/ 0722.209.101 niculaedanut2012@gmail.com www.residencefundeni.ro

198. **COLENTINA,** Fundeni, Residence Fundeni V, dec., 76 mp, 2015, ap. 3 camere, proprietar, rate la dezvoltator, prima casa, la cheie, finisaje la alegere, toate utilitatile. Ansamblu se afla pe strada Doinei 44, **72.000 €;** ☎0769.401.695 niculaedanut2012@gmail.com www.fundeniresidence.ro

199. **COLENTINA,** Mc Donald`s, Rau, parc, lac, semidec., et. 4/8, 70 mp, 1982, cf. 1, pe mijloc, 2 bai, vedere lac, imb, g, f, p, termopan, um, mobilat, cadastru, accept credit, neg., **64.999 €;** ☎021.380.28.14/ 0737.435.628

200. **COLENTINA,** McDonald's, Maior Bacila, dec., et. 4/8, 72 mp, 1986, gresie, faianta, parchet, termopan, usa metalica, centrala termica, 2 wc, loc parcare ADP, credit, **62.500 €;** ☎0787.882.999

201. **COLENTINA,** McDonalds, Fabrica de Gheata, semidec., et. 2/10, 68 mp, 1977, gresie, faianta, termopan, aer conditionat, geam la baie, parcare ADP, bucatarie mobilata, cadastru, intabulare, accept credit **56.000 €;** ☎0787.882.999

202. **COLENTINA,** Mega Image, semidec., et. 7/10, 74 mp, 1978, confort 1, 2 balcoane, vedere mixta, renovat, gresie, faianta, termopan, usa metalica, 2 aer conditionat, bloc reabilitat, liber, loc parcare, intabulat, se vinde mobilat si utilat, **63.900 €;** ☎0730.156.325 redalertimobiliare2004@yahoo.com

203. **COLENTINA,** Obor, Mihai Bravu, metrou, dec., 74 mp, 1975, 10/10+et. tehnic, cf. 1, balc. spatios, ved. superba (pe parc), geam baie, bloc reabilitat termic, fara risc seismic, t, um, ac, liber, acc. credit, **50.000 €/oferta;** ☎0770.956.572

204. **COLENTINA,** Rau, Mc Donald's, Fabrica de Gheata, langa Parcul Plumbuita, dec., et. 1/10, 66 mp, 1978, imbunatatiri, g, f, p, t, um, parcare ADP, cadastru, intabulare, accept credit, **56.000 €;** ☎021.688.08.67/ 0723.947.833/ 0722.614.867

205. **COLENTINA,** Sectia 7 Politie, Berindei, dec., et. 2/10, 70 mp, 1974, confort 1, gresie, faianta, parchet, bloc fara risc seismic, cadastru, intabulare, accept credit, liber, **56.000 €;** ☎0724.336.834

206. **COLENTINA,** Teiul Doamnei, Doamna Ghica, semidec., et. 2/10, 67 mp, 1971, gresie, faianta, termopan, usa metalica, pozitie buna, bloc civilizat, stradal, vedere mixta, cadastru, intabulare, **52.000 €;** ☎0787.882.999

207. **CORBEANCA,** dec., 82 mp, 2015, direct dezvoltator, casa 92 mp, parter + pod, 3 camere, 2 bai, la cheie, teren 300 mp, toate utilitatile: apa curenta, canalizare, electricitate, gaz, vecinatati: Balotesti, Buftea, Mogosoaia, Tunari, Pipera, Otopeni, **77.000 €;** ☎0769.060.006 robert@good-residence.ro www.good-residence.ro

208. **COTROCENI,** dec., et. parter/2, 100 mp, garaj, 2 balcoane, fara Legea 112, **195.000 €;** ☎0723.627.544

209. **CRANGASI** dec., 70 mp, 3 camere 2 gr. sanitare, imbunatatiri, parter, **72.900 €;** ☎0747.924.097

210. **CRANGASI** 100 mp, 2007, aproape metrou, parc, piata, etaj 2, totali 115 mp, **85.000 €;** ☎0723.525.216/ 0745.067.409

211. **CRANGASI** - Ceahlau, la 5 minute de metrou, semidec., et. 7/8, 75 mp, 1986, balcon, termopan, 2 grupuri sanitare, scara extraordinar de curata, lift nou, **62.500 €;** ☎0728.330.206

212. **CRANGASI** -Ceahlaul, dec., 72 mp, 1985, confort 1, etaj intermediar, 2 grupuri sanitare, **65.000 €;** ☎0734.707.748

213. **CRANGASI** -Metrou, 72 mp, 1986, 3 cam., et. 3, cf.1, t, g, f, p, t, 2 gr sanitare, apropiere piata, liber, renovat, **68.000 €;** ☎0773.842.417

214. **CRANGASI** 5 min. de metrou, dec., et. 8/8, 70 mp, 1984, 2 gr. sanitare, 1 balcon, toate imbunatatirile: gresie, faianta, parchet, termopan, usa metalica 3 ac, mobilat si utilat complet, liber. Zone invecinate: Militari, Turda, Mihalache OVA 71342, **60.000 €;** ☎0737.504.516 office@catalog-rezidential.ro www.catalog-rezidential.ro

215. **CRANGASI** Piata Giulesti, 100 mp, 2014, ap. 3 cam., la demisol inalt, bloc nou, cu finisaje de lux la cerere, merita vazut si cumparat, proprietar, **55.000 €;** ☎0744.836.653

216. **CRANGASI** Str. Agnita, 100 mp, 2014, ap. 3 cam., parter + curte 100 mp, cu finisaje de lux, particular. Rog seriozitate, **77.000 €;** ☎0766.492.195

217. **CRANGASI,** dec., et. parter/2, 80 mp, 2014, 80 mp, usa metalica, baia si bucataria mobilate, gresie, faianta, parchet, centrala proprie, apometre, termopan, terasa si curte 40 mp Ratb 163 apa, gaze, Giulesti 414, proprietar, **55.900 €;** ☎0729.099.000

218. **DACIA** Ambasade, semidec., et. 1/3, 64 mp, 1940, 3 camere, in vila, etaj 1, 64 mp+ 2 boxe -12.50 mp, balcon, cu imbunatatiri, aer conditionat, centrala, imobil reabilitat, fara pb. juridice, **86.000 €;** ☎0723.334.024

219. **DACIA,** Gradina Icoanei, dec., et. 2/5, 121 mp, 2015, imobil P+5 exclusivist finalizat, finisaje premium, centrala, incalzire pardoseala, baie utilata Grohe, optional loc parcare, direct dezvoltator, 0% comision. Apropiere Mosilor, Romana, **165.000 €;** ☎0742.265.640/ 0784.118.888 office@ansamblurezidential.net www.ansamblurezidential.net

220. **DAMAROAIA,** Petrom City Izviceni, 2015, 3 cam. la pret de 2 cam., finisari la cerere, ultralux; ☎0733.517.177

221. **DECEBAL - Raiffeisen, sector 3, dec., et. 5/7, 80 mp, vedere stradala, 3 balcoane, 2 gr. sanitare, proprietar, paza, 120.000 €;** ☎0740.144.431/ 0722.254.923

222. **DECEBAL,** dec., et. 1/4, 90 mp, 1990, 2 bai, 2 balcoane, gresie faianta, parchet, termopan, usa metalica, **115.000 €;** ☎0722.888.754 andrey_boss31@yahoo.cpm

223. **DECEBAL,** dec., et. 5/8, 85 mp, 1986, apartamentul este renovat, are 2 bai, 3 balcoane. Imbunatatiri: termopan, parchet, aer conditionat, gresie, faianta, usa metalica, **115.000 €;** ☎0726.498.178 alina_coltea@yahoo.com www.centralimobiliare.ro

224. **DECEBAL,** Burebista, dec., et. 7/8, 90 mp, 1990, spatios, 80 mp, vedere mixta, intrare stradala, bloc monolit, intretinut, loc de parcare, fara modificari interioare. Intabulare, **110.000 €;** ☎0734.646.290 office@city-brokers.ro www.city-brokers.ro

225. **DECEBAL,** Delea Noua, dec., et. 2/5, 90 mp, 2015, ansamblu Rezidential in centrul Capitalei. Apartamente 2 si 3 camere cu suprafete de la 56-104 mp, preturi de la 77.500-120.000 €, finisaje la alegerea de cea mai buna calitate, paza, **77.500 €;** ☎0758.018.925 nicugreceanu@gmail.com

226. **DECEBAL,** Delea Noua, semidec., et. 2/5, 70 mp, 2015, direct dezvoltator, imobil finalizat 2015, 3 camere disponibile la parter 94.500 €, etaj 1 pana la 4-105.000 € neg, finisaje la alegere, centrala proprie, la cheie, **94.500 €;** ☎0744.671.789 office.mihaelaenache@gmail.com

227. **DOAMNA GHICA** -Colentina, Teiul Doamnei, dec., et. 2/10, 75 mp, 1982, G, F, P, T, superfinisat, inst elect, sanitare schimbate, 2 bai, pereti izolati, spatios, boxa subsol 30 m, loc paracare platit, scara refacuta. **74.600 €;** ☎0766.224.482 tudor@nelboimobiliare.ro

228. DOAMNA GHICA, ap. 3 camere, et.10, bucatarie 13 mp, gresie, faianta, termopan, usa metalica, 43.000 €; ☎0723.457.433/ 0751.059.974

229. **DOAMNA GHICA,** Baicului, dec., et. 4/4, 74 mp, 2002, dressing in camere, bloc ANL 2002, 74 mp suprafata utila, 100 mp sc, 2 grupuri sanitare, renovat, bucatarie mobilata si utilata. Liber. Simplu Confort Imobiliare, **58.900 €;** ☎0756.166.166 simplu.confort@gmail.com

230. **DOBROESTI** -Fundeni, 5 min. Colentina, semidec., et. 1/3, 75 mp, 2016, proiect nou, p+2e+m (cu placa turnata), finisaje la alegere, g, f, p, t, um, proprie, loc parcare bonus, comision 0%, id: ca0041, **800 €/mp;** ☎0726.284.310 contact@alexandrucordea.ro www.alexandrucordea.ro

231. **DOBROGEANU GHEREA** 102 mp, particular, bloc nou, lift, et.4, 102 mp construiti, vedere lac, bucatarie, utilat, **119.000 €;** ☎0723.398.411

232. **DOMENII,** Casin, dec., et. 3/3, 70 mp, 2015, imobil cu arhitectura moderna S+P+3, finisat lux, terasa 9mp, 2 bai, bucatarie inchisa, centrala proprie, optional loc de parcare/ boxa. Apropiere 1 Mai, Herastrau. TVA inclus, **158.000 €;** ☎0742.265.640/ 0785.232.323 oana@euroinvest.ro www.euroinvest.ro

233. **DOMENII, Mihalache, 2015, 3 camere, bloc nou, camere supraveghere, interfon video, contorizare individuala, finisaje la alegere, buget pe mp 150 Ron, direct de la proprietar, loc parcare subterana + boxa; ☎0784.785.117**

234. **DOROBANTI** dec., et. 3/8, 75 mp, 1979, bloc reabilitat termic, renovat, gresie, faianta, termopan, parchet, balcon 10 m, toate actele, Floreasca, Stefan cel Mare, mobilat, **105.500 €;** ☎0724.559.114 resemeimobiliare@rdslink.ro

235. **DOROBANTI CALEA** Perla, dec., et. 1/3, 70 mp, 1950, 3 balcoane 6 mp, 2 grupuri sanitare, bloc stradal, dispune de o curte interioara, necesita renovare, ID 55311, **75.000 €;** ☎021.317.20.92/ 0733.633.938 dana.balcu@house-providers.ro www.houseproviders.ro

236. **DOROBANTI,** Capitale, dec., et. 1/2, 90 mp, in vila, amenajat, parchet reconditionat, termopan, instalatii termice noi, balcon, aer conditionat, centrala, boxa 14 mp, fara risc seismic. Apropiere Victoriei, Aviatorilor, **175.000 €;** ☎0742.265.640/ 0785.232.323 oana@euroinvest.ro www.euroinvest.ro

237. **DRISTOR** dec., et. 1/2, 80 mp, 2010, metrou, apartament vila, singur palier, termopan, parchet bambus, dressing, centrala proprie, liber, **75.000 €;** ☎0723.962.905 imobiliare05@gmail.com

238. **DRISTOR** -Mega Image, Rm. Sarat, dec., et. 1/4, 68 mp, 1983, apartament curat, termopan, centrala termica, 2 bai (una cu geam), acces liceu, gradinita, Lidl, piata, ID 193664, **67.000 €;** ☎0732.555.333 office@activimob.ro www.activimob.ro

239. **DRISTOR** Baba Novac, Eufrosina Popescu, semidec., et. 1/10, 67 mp, 1972, confort 1, bloc reabilitat termic, termopan, situat la 5 min. metrou Dristor, **63.000 €;** ☎0732.135.471

240. **DRISTOR** Camil Ressu, semidec., et. 2/10, 70 mp, 1970, stradal, langa metrou si piata Ramnicu Sarat, apropiere parc IOR, colt Liviu Rrebreanu, vis-a-vis Mall Park Lake, renovat complet lux, usi Porta Doors, termopan, izolat, mobilat, **74.000 €;** ☎0725.540.400 vlad.trimbitasu@gmail.com www.vladtrimbitasu.ro

241. **DRISTOR** metrou Dristor, et. 1/10, 63 mp, 1970, necesita renovare, bloc in reabilitare, balcon, zona linistita, 5 minute metrou, ID 55185, **62.900 €;** ☎021.317.20.92/ 0733.633.938 melania.gadaleanu@houseproviders.ro www.houseproviders.ro

242. **DRISTOR** metrou, Eufrosina Popescu, semidec., et. 3/10, 67 mp, complet renovat, instalatii electrice si sanitare schimbate, gresie, faianta, parchet, termopane, usi schimbate, usa metalica, boxa, bloc reabilitat, toate actele, **69.500 €;** ☎0728.777.132 office@ramax.ro

243. **DRISTOR,** semidec., et. 1/10, 65 mp, 1974, metrou, confort 1, termopane, parchet, gresie, faianta, reabilitat, geam baie, curat, **63.000 €;** ☎0728.777.132 office@ramax.ro

244. **DRISTOR,** Ambrozie, Fizicienilor vis-a-vis Lidl, semidec., et. 6/8, 70 mp, 1984, renovat recent complet: gresie, faianta, parchet, termopan, usi schimbate, instaltii schimbate, 2 grupuri sanitare, geam la baie, accept credit, **66.000 €;** ☎0728.777.132 office@ramax.ro

245. **DRISTOR,** Bld. Camil Ressu, intre metrou Dristor si P-ta Rm. Sarat, sector 3, semidec., et. 2/10, 73 mp, 1969, conf. 1, se vinde partial utilat si partial mobilat. Pentru detalii vizitati site-ul agentiei, **73.900 €;** ☎0762.795.479 teodor@altimob.ro www.altimob.ro

246. **DRISTOR,** Camil Ressu stradal, dec., et. 7/10, 72 mp, 1968, confort 1, 68 mp util, toate imbunatatirile, aer conditionat, balcon inchis, recent renovat, acces rapid la mijloacele de transport, 5 minute metrou, 10 minute parc IOR, Titan, **61.500 €;** ☎0786.339.583/ 021.322.92.95

247. **DRISTOR,** Camil Ressu, langa metrou, stradal, semidec., et. 2/4, 70 mp, 1970, reabilitat termic, vedere mixta, imb., g, f, p, um, termopan, cadastru, intabulare, eliberabil rapid, **70.900 €;** ☎021.688.08.67/ 0722.614.867

248. **DRISTOR,** Camil Ressu, Piata Ramnicu Sarat, 67 mp, bloc pozitionat stradal, gresie si faianta, parchet, termopan, cadastru si intabulare, loc parcare, accept credit, **74.500 €;** ☎0771.446.177

249. **DRISTOR,** Laborator, dec., 80 mp, et. 1, 2 gr. sanitare, bloc in curs de reabilitare, pret neg.; ☎0784.276.090

250. **DRISTOR,** metrou, dec., et. 9/10, 1979, bucatarie mobilata si utilata, cadastru si intabulare, liber; ☎0784.276.090

251. **DRISTOR,** metrou, Mihai Bravu vav Kaufland, dec., et. 7/8, 80 mp, 1987, gresie, faianta, parchet, termopane, usa metalica, 2 grupuri sanitare, toate actele, credit, negociabil, **81.000 €;** ☎0728.777.132 office@ramax.ro

252. **DRISTOR,** Racari, stradal, semidec., et. 6/8, 68 mp, 1984, gresie, faianta, usa metalica, termopane, 2 grupuri sanitare, **68.000 €;** ☎0728.777.132 office@ramax.ro

253. **DRISTOR,** R[illegible]nicu Valcea, semidec., et. 6/8, 70 mp, [illegible] civilizat, 2 grupuri san[illegible] bate, 1 balcon, buc[illegible] de parcare, **68.0[illegible]** daniela_calin24@[illegible]

254. **DRISTOR,** [illegible] mp, 1980, cf. 1, [illegible] termopane pes[illegible] in apropiere, sco[illegible] lare, disc., **65** [illegible]

255. **DRISTO**[illegible] 7/8, 72 mp, 19[illegible] metrou, neces[illegible] **66.9**[illegible]

256. **DRUM**[illegible] mp, 3 cam[illegible] bloc civiliz[illegible]

257. **DRU**[illegible] Parc Mog[illegible] apartam[illegible] mopane, [illegible] usa[illegible]

258. **DU**[illegible] Bld Tim[illegible] apartam[illegible] mobilat compl[illegible] impecabil, modern, cu toate imbunatatiri, **62.000 €;** ☎0722.301.910

253. **DRISTOR,** Ramnicu Valcea, semidec., et. 6/8, 70 mp, 1984, bloc curat si civilizat, 2 grupuri sanitare, usi interior schimbate, 1 balcon, bucatarie mobilata, 2 locuri de parcare, **68.000 €;** ☎0722.765.302 daniela_calin24@yahoo.com www.latineacasa.ro

254. **DRISTOR,** Rm. Sarat, et. 8/10, 72 mp, 1980, cf. 1, doua gr. sanitare, balcon, termopane peste tot, parchet, um, metrou in apropiere, scoala, gradinita, acte intabulare, disc., **65.000 €;** ☎0761.749.316/ 0722.824.757

255. **DRISTOR,** str, Istriei, semidec., et. 7/8, 72 mp, 1986, g, faianta, parchet, t, aer conditionat, blocul urmeaza a fi anvelopat, se vinde nemobilat, dar utilat, acces facil metrou, necesita renovare, merita vizionat, **66.999 €;** ☎0744.223.223

256. **DRUMUL TABEREI** Favorit, 68 mp, 3 cam., et 5, liber, loc parcare ADP, bloc civilizat, scara curata, **53.000 €;** ☎0773.842.417

257. **DRUMUL TABEREI** (1- 2 min. de Parc Moghioros - Bucla), et. 8/10, 46 mp, apartament de vanzare, confort 2, termopane, parchet, gresie, faianta, parchet, usa metalica, liber, **36.000 €;** ☎0724.321.881

258. **DRUMUL TABEREI** (adiacent de Bld Timisoara), semidec., et. 3/4, 68 mp, apartament confort 1, cu balcon, se vinde mobilat complet, facut pe comanda, impecabil, modern, cu toate imbunatatirile, **62.000 €;** ☎0722.301.910

259. **DRUMUL TABEREI** - Bucla (Chilia Veche), semidec., et. 4/4, 62 mp, apartament cu 3 camere, reabilitat de catre proprietar, zona verde, liber de sarcini, **51.000 €;** ☎0730.556.917 www.imo-zone.ro

260. **DRUMUL TABEREI** - Favorit, circular, et. 10/10, 61 mp, ap. 3 cam., terasa refacuta, renovat, 2 lifturi, 2AC, sistem video, **51.500 €;** ☎0767.270.096

261. **DRUMUL TABEREI** - Plaza, circular, et. 5/10, 62 mp, termopane, 2 AC, baia renovata, usa metalica, calorifere noi, permite imbunatatiri (linoleum si tapet), geam la baie, amplasare excelenta, **55.000 €;** ☎0730.556.917 www.imo-zone.ro

262. **DRUMUL TABEREI** -Chilia Veche-Azzuro, 68 mp, 3 cam., cf.1, et. 3, liber, gresie, faianta, termopan, cadastru, intabulare, **55.000 €;** ☎0773.842.417

263. **DRUMUL TABEREI** -Favorit, circular, 60 mp, confort 1, etaj intermediar, zona verde, bloc civilizat, reabilitat termic, **49.000 €;** ☎0734.707.748

264. **DRUMUL TABEREI** -Lovinescu, dec., et. 2/4, 72 mp, cf.1, imbunatatiri multiple, loc de parcare, zona foarte linistita, apropiere scoli, gradinite, acces rapid la mijloace de transport, **61.900 €;** ☎0760.654.549/ 021.440.22.49 conceptimobiliare@yahoo.com www.conceptimobiliare.ro

265. **DRUMUL TABEREI** 34 Lasermed, stradal, semidec., 65 mp, confort 1, etaj 1/10, gresie, faianta, parchet, termopan, usa metalica, vedere mixta, acte accept credit, pret discutabil, **61.000 €;** ☎0786.325.401

266. **DRUMUL TABEREI** AFI Cotroceni, et. 1/4, 61 mp, confort 1, gresie, faianta , parchet, termopan, aer conditionat, usa metalica, parcare ADP, **68.000 €;** ☎021.231.23.18/ 0731.144.153

267. **DRUMUL TABEREI** Compozitorilor, Mega Image, semidec., et. 2/10, 71 mp, bloc semistradal, vedere mixta, 2 balcoane inchise in termopan, baie cu geam, total renovat, instalatii noi, obiecte sanitare noi, usi interior schimbate, **65.000 €;** ☎0758.098.917 georgian.draghia@gmail.com

268. **DRUMUL TABEREI** Favorit, semidec., et. 6/10, 60 mp, gresie, faianta, parchet, termopan, scara curata, geam la baie, **52.000 €;** ☎0773.937.217 www.evocasainvest.ro

269. **DRUMUL TABEREI** Mall, Afi Cotroceni, Bd. Timisoara, dec., et. 10/10, 65 mp, 1976, renovat in totalitate, totul nou, sclipeste, gresie, faianta, parchet, termopan Rehau, balcon inchis termopan, instalatii noi, usi mahon noi, 2 lifturi, **49.999 €;** ☎0753.014.509/ 0787.859.952

270. **DRUMUL TABEREI** Piata Moghioros, dec., cf. I, ID, renovat complet, gresie + faianta, grilaje fier forjat, instalatii sanitare, instalatii electrice, 2 debarale, particular, **67.000 €;** ☎0768.365.653

271. **DRUMUL TABEREI Piata Valea Ialomitei, dec., 70 mp, 1979, confort 1, etaj 9, curat, imbunatatiri, bloc reabilitat, 65.000 €; ☎0727.867.464**

272. **DRUMUL TABEREI** Tricodava, Brasov, linia lui 41, 69 mp, confort 1, etaj 4, scara curata, bloc civilizat, zona verde, ara restantieri, renovat complet, instalatii electrice, sanitare noi, cada, chiuveta, wc, totul nou, **58.000 €;** ☎0722.525.060 gabrielmanole1@yahoo.com

273. **DRUMUL TABEREI** Valea Ialomitei, dec., et. 6/10, 70 mp, 1977, imbunatatiri recente- 2014, 2 balcoane, gresie, faianta, termopan, usa metalica, AC, scoli in apropiere, acte, se accepta credit, **56.000 €;** ☎0730.556.917 www.imo-zone.ro

274. **DRUMUL TABEREI** Valea Oltului, Cricovului, dec., et. 1/2, 80 mp, 2008, toate imbunatatirile, modern, centrala proprie, bucatarie mare, mobilat, acte, accept credit, parcare proprie, **67.000 €;** ☎0784.883.137/ 0722.558.070

275. **DRUMUL TABEREI,** dec., et. 2/5, 70 mp, 1976, cf. 1, gresie, faianta, parchet, termopan, usa metalica, 2 ac, balcon inchis, acte, acc. zona civilizata, la 3 min. de viitoarea statie metrou. Pret neg., **62.000 €;** ☎0737.384.412

276. **DRUMUL TABEREI,** dec., et. 6/8, 74 mp, 1985, confort 1, 2 grupuri sanitare, parcare, boxa, pozele sunt reale, **57.000 €;** ☎0774.066.899 ioniancu1857@yahoo.com

277. **DRUMUL TABEREI,** dec., et. 4/4, 70 mp, 1972, confort 1. Blocul se afla in zona supermarketului Kaufland, **49.000 €;** ☎0734.545.248 george@21imobiliare.ro www.21imobiliare.ro

278. **DRUMUL TABEREI,** circular, 50 mp, semistradal, etaj 2, confort 2, curat, [illegible] partial imbunatatit, centrala termica, liber, [illegible] RATB, piete, supermarketuri, [illegible] **44.000 €;** [illegible] 2.49 conceptimobil-

[illegible]**EI,** 1 Mai fost [illegible] parter/4, 65 mp, [illegible] gresie, faianta, [illegible] metalica, partial [illegible] negociabil, doar [illegible] 722.792.039/ [illegible] 34 [illegible]@yahoo.com

[illegible]**REI,** 1 Mai fost [illegible] et. parter/4, 65 mp, [illegible]n, gresie, faianta, [illegible] a metalica, partial [illegible]e, negociabil,doar [illegible] 0722.792.039/ [illegible]4.934 [illegible]nu@yahoo.com

[illegible]**ABEREI,** 1 Mai, [illegible]ea complexului Hanul [illegible] et. 6/9, 75 mp, 1984, [illegible]sie, faianta, acces ime- [illegible] 021.324.23.69/ [illegible]ct@siriusimobiliare.ro [illegible]siriusimobiliare.ro

[illegible]**TABEREI,** 34, circular, [illegible], 1973, confort 1, bloc [illegible]termopan, gresie contor- [illegible]e, eliberabil, acte, accept [illegible] credit, usor discutabil, **48.700 €;** ☎0786.325.401

278. **DRUMUL TABEREI,** circular, 50 mp, semistradal, etaj 2, confort 2, curat, partial imbunatatit, centrala termica, liber, acte, statii RATB, piete, supermarketuri, viitoare statie metrou, **44.000 €;** ☎0760.654.544/ 021.440.22.49 conceptimobiliare@yahoo.com www.conceptimobiliare.ro

279. **DRUMUL TABEREI,** 1 Mai fost Compozitorilor, Sibiu, et. parter/4, 65 mp, 1980, confort 1, cu balcon, gresie, faianta, parchet, termopan, usa metalica, partial imbunatatit, liber acte, negociabil, doar cash, **53.500 €;** ☎0722.792.039/ 0722.554.934 alexandru.barceanu@yahoo.com

280. **DRUMUL TABEREI,** 1 Mai fost Compozitorilor, Sibiu, et. parter/4, 65 mp, 1980, confort 1, cu balcon, gresie, faianta, parchet, termopan, usa metalica, partial imbunatatit, liber acte, negociabil,doar cash, **53.500 €;** ☎0722.792.039/ 0722.554.934 alexandru.barceanu@yahoo.com

281. **DRUMUL TABEREI,** 1 Mai, Ghencea, in apropierea complexului Hanul Drumetului, semidec., et. 6/9, 75 mp, 1984, imobil pe cadre, permite multiple compartimentari, 2 grs, 2 balcoane, 75 mp (65 mp fara balcoane), gresie, faianta, acces imediat, **67.000 €;** ☎021.324.23.69/ 0723.348.535 contact@siriusimobiliare.ro www.siriusimobiliare.ro

282. **DRUMUL TABEREI,** 34, circular, et. 9/10, 65 mp, 1973, confort 1, bloc reabilitat, 2 lifturi, termopan, gresie contorizat geam la baie, eliberabil, acte, accept credit, usor discutabil, **48.700 €;** ☎0786.325.401

283. **DRUMUL TABEREI,** Argesului, 68 mp, 2/4, dec., gresie, faianta, termopan, boxa, parcare, contor gaze, acte facute, accepta si credit, **61.500 €;** ☎0723.173.783/ 0769.088.538

284. **DRUMUL TABERE

Imobiliare vânzări 3 CAMERE

358. **IANCULUI,** Mega Image, et. parter/8, 65 mp, 1976, bloc stradal, parter, amenajat, gresie, faianta, parchet, termopan, usa metal, usi interior noi, intabulare, contorizare, apropiere metrou P-ta Iancului, M. Bravu, Kaufland, Mega Mall Pantelimon, scoala, gradinita, **69.000 €;** ☎0755.075.903/ 021.252.33.22 iancului@excesimobiliare.ro www.excesimobiliare.ro

359. **IANCULUI,** Megamall, dec., 76 mp, bloc reabilitat termic, stradal, liber, dec., bucatarie 8mp utilata si mobilata, baie cu geam, balcon tip terasa 8,5 mp, vedere mixta, loc de parcare. vizionare oricand, pretul este negociabil, **64.900 €;** ☎0722.619.769

360. **IANCULUI,** metrou, semidec., et. parter/3, 85 mp, 2015, bloc nou, 2 minute Iancului, finisaje la alegere, incluse, obiecte sanitare in baie, centrala termica, calorifere, aer conditionat, comision 0, **79.900 €;** ☎0727.722.222 office@theconcept.ro www.theconcept.ro

361. **IASI Bd. Scala, 85 mp, etaj 3, 3 camere, lux, living mobilat, centrala cupru, 2 bai, 2 balcoane, P.F., vedere panoramica, usor disc., 110.000 €; ☎0729.192.109**

362. **ICOANEI** (Calderon intersectie cu Rosetti), dec., et. 5/8, 77 mp, 1983, curte interioara, garaj, particular, **158.000 €;** ☎0744.686.655

363. **IULIU MANIU** - Pacii situat la 2 minute de statia Pacii pe B-dul Iuliu Maniu, dec., 69 mp, 2016, stradal, 3 camere, 2 grupuri sanitare, 2/10, 2 lifturi, parc in interiorul ansamblului, parcare subterana / supraterana, paza / monitorizare video, **72.000 €;** ☎0757.578.681

364. **IULIU MANIU** - Pacii, Turbomecanica, 200 m de metrou, dec., 69 mp, 2016, ansamblu rezidential, 3 camere, 2 grupuri sanitare, 4/10, caramida porotherm, parc in interiorul ansamblului, parcare subterana/ supratena, paza, se accepta Prima Casa, **72.000 €;** ☎0757.578.681

365. **IULIU MANIU,** Bd., la 2 minute de statia de metrou Pacii dec., et. 5/10, 72 mp, 2016, imobil nou, 68mpu+4 mp balcon, 2 grupuri sanitare, complet dec., se preda complet finisat la cheie, **77.000 €;** ☎0757.578.682 razvan@rotarpark.ro

366. **KOGALNICEANU,** semidec., et. 2/6, 108 mp, ap. 3 camere, liber, 2 balcoane, 2 aere conditionate, boxa, garaj, **92.000 €;** ☎0741.124.400

367. **LACUL TEI** Domino, dec., et. 6/10, 70 mp, 1976, confort 1, gresie, faianta, parchet, termopan, cadastru, intabulare, **59.900 €;** ☎021.231.23.18/ 0731.144.151

368. **LACUL TEI** Grigore Moisil, dec., et. 7/10, 70 mp, 1976, cf. 1, etaje 6 si 7, bloc retras, um, ac, t, zona linistita, acte la zi, cash/credit, acces rapid spre Pipera, vecinatati: Obor, Stefan cel Mare, **59.000 €/neg;** ☎0758.074.444/ 021.210.76.00 valigeorgescu88@gmail.com www.sweethomeimob.ro

369. **LACUL TEI** Teiul Doamnei, Grigore Ionescu, dec., et. 7/8, 70 mp, 1985, metrou Obor 10 min., 2 lifturi, baie cu fereastra, imb, g, f, p, um, termopan, ac, pe mijloc, orientare S-E, intabulare, **67.500 €;** ☎021.380.28.14/ 0737.435.628

370. **LACUL TEI** vav complex Domino, semistradal, dec., et. 5/10, 70 mp, 1977, 2 balcoane, imb., cadastru, intabulare, accept credit, eliberabil rapid, **58.500 €;** ☎021.688.08.67/ 0722.614.867

371. **LACUL TEI,** semidec., et. 6/10, 51 mp, 1975, proprietar, mobilat, gresie, faianta, parchet, calorifere noi, termopane, usa metalica, aer conditionat, bloc reabilitat termic, vedere stradala, asezat pe directia S-V, **55.000 €;** ☎0734.390.403 elena.cojocaru04@hotmail.com

372. **LACUL TEI,** Colentina, Nada Florilor, semidec., et. 4/10, 70 mp, 1984, fara imbunatatiri, izolat termic, termopan, doua bai, 2 balcoane, vedere spate, **64.000 €;** ☎0751.113.004 iliescuseverius@gmail.com

373. **LACUL TEI,** langa facultate, Parcul Tei, stradal, semidec., et. 7/11, 80 mp, 1978, vedere mixta, bloc reabilitat termic, imb., g, f, p, t, um, balcon mare, cadastru, intabulare, accept credit, **70.000 €;** ☎021.688.08.67/ 0722.614.867

374. **MAICA DOMNULUI,** Lacul Tei-Alexandru cel Bun, dec., et. 7/8, 70 mp, 1990, vedere spate, posibilitate CT, imbunatatiri mixte, 1 balcon, 1 loc parcare, vecinatati: Obor, Stefan cel Mare, Lizeanu, Teiul Doamnei, neg., **75.000 €/neg;** ☎0758.074.444/ 021.210.76.00 valigeorgescu88@gmail.com www.sweethomeimob.ro

375. **MANGALIA** semidec., 49 mp, 1970, 3 camere, et.3, geam termopan, gresie, faianta, parchet laminat. Pret negociabil, **33.000 €;** ☎021.406.91.09

376. **MANTULEASA,** vand ap. 3 camere in casa, pretabil firma, acte in regula, **100.000 €;** ☎0761.926.982

377. **MIHAI BRAVU** - Dristor, dec., et. 7/8, 78 mp, 1990, confort 1, hol H, 2 bai, bucataria inchisa, imbunatatiri: termopan, parchet, um, gresie, faianta, metrou Dristor la 10 min., neg., **82.000 €;** ☎0748.210.364/ 0724.909.341

378. **MIHAI BRAVU** metrou semidec., et. 3/8, 70 mp, 1980, 3 camere, curat, luminos, stradal, cu multiple imbunatatiri, 2 grupuri sanitare, geam la baie, 10 minute metrou , acte in regula, ID 20349, **78.000 €;** ☎0732.987.550 daniela.stancu@alvis.com.ro

379. **MIHAI BRAVU,** Avrig, dec., et. 6/10, 78 mp, 1983, 5 min. distanta de metrou, se vinde mobilat sau nemobilat, cadastru si intabulare, **89.000 €;** ☎0771.446.177

380. **MIHAI BRAVU,** Metropolitan Residence, dec., 114 mp, dezvoltator, 3 cam., constr. 2016 S+P+Mez+10 nivele, predare la cheie, racordate la toate utilitatile orasului. Preturile includ TVA (5%), respectiv 24%, **122.500 €;** ☎0721.805.158/ 0722.297.332 gabriela@metropolitanresidence.ro www.metropolitanresidence.ro

381. **MIHAI BRAVU,** Metropolitan Residence, dec., 90 mp, dezvoltator, 3 cam., constr. 2016 S+P+Mez+10 nivele, predare la cheie, racordate la toate utilitatile orasului. Preturile includ TVA (5%), respectiv 24%, **106.000 €;** ☎0721.805.158/ 0722.297.332 gabriela@metropolitanresidence.ro www.metropolitanresidence.ro

382. **MIHAI BRAVU,** Metropolitan Residence, dec., 87 mp, dezvoltator, 3 cam., constr. 2016 S+P+Mez+10 nivele, predare la cheie, racordate la toate utilitatile orasului. Preturile includ TVA (5%), respectiv 24%, **103.000 €;** ☎0721.805.158/ 0722.297.332 gabriela@metropolitanresidence.ro www.metropolitanresidence.ro

383. **MIHAI BRAVU,** Metropolitan Residence, dec., 94 mp, dezvoltator, 3 cam., constr. 2016 S+P+Mez+10 nivele, predare la cheie, racordate la toate utilitatile orasului. Preturile includ TVA (5%), respectiv 24%, **106.000 €;** ☎0721.805.158/ 0722.297.332 gabriela@metropolitanresidence.ro www.metropolitanresidence.ro

384. **MIHAI BRAVU,** stradal, dec., pozitie executenta, in apropierea Parcului Tineretului, direct dezvoltator, 3 camere, tip 4, bloc nou, la cheie, finisaje la alegere, supraf. 94,03 mp, curent, apa, gaz, centrala proprie, **106.000 €;** ☎0736.362.110 ramona@metropolitanresidence.ro www.metropolitanresidence.ro

385. **MILITARI** dec., 51 mp, 2015, bloc in constructie in zona linistita, lift, loc de parcare. Apartamentele se vand la cheie cu finisaje alese de cumparator. **41.000 €;** ☎0729.481.840/ 0761.028.046/ 0748.221.317 eurocasaro@gmail.com www.eurocasaimobiliare.ro

386. **MILITARI** dec., 70 mp, cf.1, et. 4, termopan, usa metalica, se vinde mobilat complet si utilat, liber, **53.000 €;** ☎0720.592.299

387. **MILITARI** dec., et. mansarda, 48 mp, 2014, Residence, bloc finalizat, mansada ca un etaj normal dar fara balcon (Apanova, GDF Suez, Enel), finisaje, parcare, reducere cash, se accepta credit, **28.800 €;** ☎0722.166.933/ 0723.013.946 vanzari@militari-residence.ro www.militari-residence.ro

388. **MILITARI** (1 min. Apusului- Complex) semidec., et. 7/10, 48 mp, curat, fara imbunatatiri, zona si bloc impecabile, liber, acte, acc. credit, **38.000 €;** ☎021.434.30.60/ 0731.322.851 bestimobiliaremilitari@gmail.com

389. **MILITARI** (1 min. de Gorjului - metrou si piata), semidec., et. 6/10, 70 mp, apartament stradal, confort 1, cu balcon, renovat modern, calitate si bun gust, partial mobilat si utilat, **65.000 €;** ☎0720.503.809

390. **MILITARI** (1 min. de metrou Lujerului), dec., et. 7/10, 68 mp, apartament confort 1, cu balcon, imbunatatiri: termopane, gresie, faianta, parchet, zona foarte buna, pret negociabil, **61.000 €;** ☎0720.503.809

391. **MILITARI** (1 min. de Profi - adiacent Bld Timisoara), dec., et. 10, 70 mp, 1978, apartament cnfort 1, cu balcon la sufragerie, total cu termopane, gresie, faianta, acte, liber; **42.000 €;** ☎0722.301.910

392. **MILITARI** (1 min. Gorjului - langa metrou), dec., et. 1/10, 72 mp, 1976, apartament confort 1, cu vedere mixta, zona foarte buna, stradal, aer conditionat, usa metalica, liber, negociabil; **59.000 €;** ☎0722.528.996

393. **MILITARI** (1-2 minute de Lujerului), et. 1/8, 70 mp, 1986, apartament de vanzare, confort 1, cu 2 bai si 1 balcon, curat, boxa, acte, bloc civilizat, zona foarte buna, **63.000 €;** ☎0722.528.996

394. **MILITARI** (adiacent de Teatrul Masca - in Zona Noua), dec., et. 7/8, 78 mp, 1990, apartament confort 1, sporit, cu 2 bai, toate imbunatatirile, merita vazut, zona foarte buna, acte; **74.000 €;** ☎0722.528.996

395. **MILITARI** (intre Veteranilor si Gorjului) dec., et. 3/4, 75 mp, 1980, apartament confort 1, cu 2 balcoane, toate imbunatatirile moderne, se vinde mobilat utilat complet pe comanda, parcare, **70.500 €;** ☎0761.658.513

396. **MILITARI** - Apusului, semidec., et. 3/4, 65 mp, 1977, 3 camere, renovat recent, vedere mixta, zona linistita, instalatii noi, geamuri termopan inclusiv la balcon, **56.500 €;** ☎0729.053.432

397. **MILITARI** - Apusului, dec., et. 1/4, 70 mp, 1984, cf. 1, 2 gr. sanitare, gresie, faianta, parchet, termopan, cadastru + intabulare, accept credit, zona verde, **61.400 €;** ☎0730.556.912

398. **MILITARI** - Gorjului, Sectia 21, semidec., et. 8/8, 72 mp, 1981, cf. 1, 2 gr. sanitare, 2 lifturi, terasa ok, bloc impecabil, **50.000 €;** ☎0721.262.173

399. **MILITARI** -3 min. metrou Lujerului, Cora, linia 41, 65 mp, 1978, acces scoala, gradinita, multiple imbunatatiri, centrala termica, geam la baie, cadastru, intabulare, ID 195134, **60.000 €;** ☎0732.555.333/ 0728.220.234 office@activimob.ro www.activimob.ro

400. **MILITARI** -Metrou, situat la 2 minute de statia Pacii pe Bdul Iuliu Maniu stradal, dec., 69 mp, 2016, 3 camere, 2 grupuri sanitare, finisat la cheie. Complexul dispune de parc in interiorul ansamblului - paza / supraveghere video **72.000 €;** ☎0757.578.681

401. **MILITARI** -Veteranilor, dec., 72 mp, 1983, 3 cam., cf. 1, et. 5, g, f, p, t, liber, 2 gr. sanitare, C+I, **65.500 €;** ☎0773.842.417

402. **MILITARI** -West Park, et. 9/10, 84 mp, 2009, 2 bai, 1 balcon, toate imbunatatirile lux, mobilat /utilat lux, parcare inclusa, metrou, paza, supraveghere video, id: 360518, **89.000 €;** ☎0758.259.736 www.imobservicecenter.ro

403. **MILITARI** Apusului, dec., 83 mp, 2016, D+P+2, constructie beton si caramida, lift, centrala proprie, finisaje moderne, contorizare individuala. Gratuit se ofera loc de parcare. Acces RATB, metrou, parcuri, Ghencea, Drumul Taberei, **65.000 €;** ☎0721.762.765/ 0734.797.437/ 0721.522.411 happyresidencemilitari@gmail.com http://happyresidencemilitari.freewb.ro

404. **MILITARI** Apusului, Pacii, dec., 60 mp, 2016, P+3+M, constructie beton + caramida, lift, centrala proprie, finisaje moderne, contorizare individuala. Pod inclus pe suprafata apartamentului. Loc de parcare gratuit. Acces RATB, metrou, **54.000 €;** ☎0721.762.765/ 0734.797.437/ 0721.522.411 happyresidencemilitari@gmail.com http://happyresidencemilitari.freewb.ro

405. **MILITARI** Auchan dec., 76 mp, 2016, complex nou, inedit in Romania, transparenta totala fata de client, bloc cu fatada ventilata si structura dala groasa (fara grinzi la vedere, placa dubla de 23 cm) fereastra la baie si bucatarie, **57.600 €;** ☎0733.822.822 contact@transparentresidence.com transparentresidence.ro

406. **MILITARI** Auchan, dec., 76 mp, 2016, ap. 3 camere, caramida "porotherm" 30 cm, structura "dala groasa", tamplarie aluminiu, geam termopan duplex beton B400, fier BST500, loc parcare gratuit, baie cu geam exterior, finisaje la alegere plafon 30 €/mp, **57.600 €;** ☎0725.210.210 contact@transparentresidence.ro www.transparentresidence.ro

407. **MILITARI** Dreptatii, semidec., 69 mp, 1980, gresie, faianta, parchet, termopan (inclusiv la balcon), geam de aerisire la baie. Acces facil RATB, metrou, scoli, piata, centre comerciale, **58.000 €;** ☎0773.937.217 www.evocasaindvest.ro

408. **MILITARI** Gorjului - Cernisoara, dec., et. parter/4, 70 mp, 1984, 3 cam., bucatarie 10 mp, 2 grupuri sanitare, posibilitate balcon, zona cu copaci, 5 min. metrou, curat, toate actele, credit, **58.100 €;** ☎0728.874.506

409. **MILITARI** Gorjului, semidec., 69 mp, 1982, 1-2 min. distanta metrou, piata, scoala, gradinita. Imbunatatiri: gresie, faianta, termopan, instalatie sanitara cupru+calorifere noi, usa metalica, **52.000 €;** ☎0773.937.217 www.evocasainvest.ro

410. **MILITARI** Gorjului, dec., et. parter/4, 67 mp, 1980, 3 camere, 2 grupuri sanitare, gresie, faianta, curat, zona linistita, acces usor la mijloacele de transport, **57.500 €;** ☎0729.053.432

411. **MILITARI Gorjului, semidec., 73 mp, doua balcoane, 1 gr. sanitar, et. 6, 71.000 €; ☎0744.561.427**

412. **MILITARI** Gorjului, Iuliu Maniu, et. 3/10, 65 mp, 1977, confort 1, termopan, cadastru, intabulare, se accepta credit, **58.500 €;** ☎0728.005.657

413. **MILITARI** Gorjului, metrou, semidec., et. 9/10, 73 mp, 1976, confort 1, renovat, gresie, faianta, parchet, termopan, usi noi, 2 balcoane pe dormitoare si sufragerie, 2 grupuri sanitare, **60.900 €;** ☎0730.556.912

414. **MILITARI** Iuliu Maniu, semidec., et. 3/10, 78 mp, 1982, cf.1, termopan, balcon inchis 13 m, inst. electr. si sanit noi, parchet, **65.000 €;** ☎0720.592.299

415. **MILITARI** Iuliu Maniu, semidec., et. 3/10, 78 mp, 1982, cf.1, termopan, balcon inchis 13 m, inst. electr. si sanit. noi, parchet, **65.000 €;** ☎0720.592.299

416. **MILITARI** Lujerului dec., et. 7/10, 70 mp, aproape metrou, gresie, faianta, parchet, termopan, um, 2 ac, **60.000 €;** ☎0743.874.298

417. **MILITARI** Lujerului, semidec., et. 1/8, 70 mp, 1986, curat, linoleum, gresie, faianta, cadastru, intabulare, apropiere metrou, pret neg., **64.900 €;** ☎0723.118.778/ 0723.118.758 stentorintermed@yahoo.com

418. **MILITARI** Metro, dec., 69 mp, 2015, finisaje la alegere, bucatarie inchisa, gresie, faianta, parchet, prize, interfon, centrala termica, obiecte sanitare Romstal, tamplarie PVC Salamander cu geam termopan, lift, loc de parcare inclus in pret, **55.200 €;** ☎0734.774.455/ 0744.665.665/ 0784.066.800 contact@royal-residence.ro www.royal-residence.ro

419. **MILITARI** Rasaritului, dec., et. 9/11, 72 mp, 1976, aproape metrou, gresie, faianta, parchet, termopan, 2 gr. sanitare, instalatii cupru, **58.000 €;** ☎0743.874.298

420. **MILITARI** Rosu, dec., et. 1/3, 74 mp, 2015, 74mp. utili, toate utilitatile, zona exclusivista langa Complex Apusului, contorizare individuala, loc parcare inclus, cota curte si drum, finisaje lux, dezvoltator, comision 0, **57.900 €;** ☎0722.522.084/ 0767.802.577

421. **MILITARI** Rosu, dec., et. 1/2, 87 mp, 2015, ap. in vila, 8 ap/ imobil, ultracentral liniste, generos, terasa 10mp, 2 min tr. comun, scoala, Mega Image, parc, 700 mp teren/imobil, parcari, canalizare, acte ok. Mutarere rapida, **52.000 €;** ☎0733.297.801 sceuroforestcom_srl@yahoo.com

422. **MILITARI** Valea Lunga, semidec., et. 3/10, 80 mp, 1984, 2 grupuri sanitare, neamenajat, bloc stradal, **64.900 €;** ☎021.231.23.18/ 0731.144.153

423. **MILITARI RESIDENCE,** dec., et. 2/7, 76 mp, 2015, 3 camere, balcon inchis, bloc finalizat si locuit, finisate complet cu gresie, faianta, parchet, la alegere, usa metalica, centrala termica, **64.600 €;** ☎0722.166.933/ 0723.013.946 vanzari@militari-residence.ro www.militari-residence.ro

424. **MILITARI RESIDENCE,** dec., et. 2/6, 70 mp, 2014, bloc, finisat complet cu gresie, faianta, parchet la alegere, RATB, f38, 178, toate acte, contorizat individual, se accepta credit, merita vazut, **54.250 €;** ☎0722.166.933/ 0723.013.946 vanzari@militari-residence.ro www.militari-residence.ro

425. **MILITARI RESIDENCE,** 70 mp, de la 56- 70 mp, reducere 50 euro/ mp la plata cash, **44.800 €;** ☎0723.685.471

426. **MILITARI, dec., 72 mp, ap. 3 cam., et. 10, cf. 1, balcon 8 mp, bloc reabilitat, spatios, astept privincia, banii cash, neg., 57.000 €; ☎0763.466.559**

427. **MILITARI,** et. parter/4, 65 mp, 2012, Avangarde Rezidence, 3 camere, imbunatatiri, la cheie, centrala, semimobilat, utilat, piscina in complex, paza, accept credit, usor discutabil, **46.000 €;** ☎0724.556.353

428. **MILITARI,** dec., 80 mp, 2015, imobil nou, D+p+6E+M, proprietar, constructie si compartimentare caramida, lift, predare la cheie, posibilitate alegere finisaje, geam la baie, parcare, accept credit, mijloc de transport, 2 balcoane, birou vanzari, accept credit prima casa, **58.000 €;** ☎0767.565.131 contact@rezidentialapusului.ro www.rezidentialapusului.ro

429. **MILITARI,** dec., 70 mp, 2014, Residence, complex rezidential 50 blocuri, caramida, finisat la cheie, utilitati bransate, loc de parcare suprateran, parcuri, RATB, piscine. Acceptam credit bancar, comision 0, direct dezvoltator, **52.500 €;** ☎0722.166.933 vanzari@militari-residence.ro www.militari-residence.ro

430. **MILITARI,** Apusului 10 min. metrou 3 min. 178, 336, piata zona verde, semidec., et. 6/10, 50 mp, 1977, bloc curat vecini civilizati teava de gaz renovat complet inclusiv instalatiile schimbate prevazut cu balcon acte se accepta si credit. Pret negociabil, **41.000 €;** ☎0737.250.568 imobiliaretopcasa@yahoo.com

431. **MILITARI,** Apusului, semidec., et. 1/4, 60 mp, 1967, cu multiple imbunatatiri, termoizolat integral, intr-o zona exceptionala (atat linistita cat si foarte legata-piata, magazine, metrou, autobuze etc.), **60.900 €;** ☎0727.746.217

432. **MILITARI,** Apusului, 75 mp, 2016, imobil nou, dezvoltator, d+p+6e+m, compartimentare caramida, balcon, dec., loc parcare, posibilitate alegere finisaje, 2 lifturi, mijloc de transport in complex, accept credit Prima Casa, **45.000 €;** ☎0767.565.131 contact@rezidentialapusului.ro www.rezidentialapusului.ro

433. **MILITARI,** Apusului, et. parter/8, 47 mp, ocazie, zona verde si linistita, scara curata, costuri mici intretinere, usor de intretinut, gresie, faianta, parchet, usa metalica, apropiere metrou (10 min), autobuze spre centru, piete, hypermarket, **39.500 €;** ☎0723.438.988 office@topasset.ro

434. **MILITARI,** Apusului, Canalului 44, Pacii Residence III, dec., 88 mp, 2015, dezvoltator, 2 bai, 3 balcoane, bucatarie inchisa, caramida, contorizat, utilitati, finisaje la alegere, lift, parcare, metrou, mij. transp., parcare, credit, **66.000 €;** ☎0732.272.113 pacii_residence@yahoo.ro

435. **MILITARI,** Apusului, Canalului 44, Pacii Residence III, dec., 91 mp, 2015, dezvoltator, 2 bai, 3 balcoane, bucatarie inchisa, caramida, contorizat, utilitati, finisaje la alegere, lift, parcare, metrou, mij. transp., parcare, credit, **68.000 €;** ☎0732.272.113 pacii_residence@yahoo.ro

436. **MILITARI,** Apusului, Canalului 46, dec., 141 mp, 2015, dezvoltator, etaj 7 + pod, 90 mpu + 50 mp terasa, 2 bai, 2 balcoane, debara, lift, loc parcare, caramida, utilitati, contorizat, finisat, metrou, scoli, gradinite, credit, **85.000 €;** ☎0732.272.113 pacii_residence@yahoo.ro

437. **MILITARI,** Apusului, Canalului 46, Pacii Residence II, dec., 92 mp, 2015, dezvoltator, D+P+6+M, lift, 3 balcoane, 2 bai, caramida interior / exterior, contorizare, canalizare, centrala, finisaje la alegere, loc parcare, metrou, credit, **68.000 €;** ☎0732.272.113 pacii_residence@yahoo.ro

438. **MILITARI,** Auchan, dec., et. 1/1, 87 mp, 2015, 2 grupuri sanitare, 2 balcoane, finisaje la alegere, centrala proprie, aer conditionat, tamplarie PVC, termopan, prize intrerupatoare, curte amenajata, 2 locuri parcare, finalizare ianuarie, **58.900 €;** ☎0784.066.800/ 0744.665.665 contact@royal-residence.ro www.royal-residence.ro

439. **MILITARI,** Auchan, dec., et. 1/1, 87 mp, 2015, 2 grupuri sanitare, 2 balcoane, finisaje la alegere, centrala proprie, aer conditionat, tamplarie PVC, termopan, prize intrerupatoare, curte amenajata, 2 locuri parcare, finalizare ianuarie, **61.900 €;** ☎0784.066.800/ 0744.665.665 contact@royal-residence.ro www.royal-residence.ro

440. **MILITARI,** Auchan, 88 mp, ap. 3 camere, la cheie, finisaje de calitate, 2 bai utilate si mobilate, tamplarie pvc 5 camere Veka cu geam termopan low-e, centrala termica individuala De Dietrich 23 kw, mijloace transport la numai 50 m de imobil, credit Prima Casa, ansamblu rezidential modern Style Residence 2, tva 5% inclus, **83.000 €;** ☎031.425.28.43/ 0730.259.613 info@styleresidence.ro www.styleresidence.ro

441. **MILITARI,** Auchan, dec., 68 mp, 2015, dezvoltator, zidarie caramida, tamplarie Gealan, geam Tripan, finisaje incluse, 2 bai, 1 balcon, centrala Ferolli, 1 aer conditionat, 1 loc parcare, canalizare ApaNova, transp. RATB 178/138, **53.000 €;** ☎0765.900.300/ 0748.281.993/ 0722.622.555 tineretului.militari@yahoo.com www.tineretului-residence.ro

442. **MILITARI,** Bd. Iuliu Maniu, dec., et. 2/10, 2 balcoane, aproape RATB, metrou, piata, acte, oferta unica; ☎0727.745.806/ 0763.698.327

443. **MILITARI,** Casa Roz, et. 6/10, 50 mp, total renovat nou, liber, aproape RATB, piata, metrou, acte, pret de garsoniera; ☎0727.745.806/ 0763.698.327

444. **MILITARI,** Cora, dec., cf. 1, renovat, bloc reabilitat, stradal, metrou, disc., **53.000 €;** ☎0768.171.907/ 0744.994.267

445. **MILITARI,** Gorjului, semidec., et. 4, 60 mp, 2015, dezvoltator confort 1, bloc nou P+4, etaje intemediare, la cheie bucatarie inchisa centrala caramida, curte, vis-a-vis piata, metrou, accept credit, **53.000 €;** ☎0743.104.772 oana_adinaneagu@yahoo.com

446. **MILITARI,** Gorjului, 5 minute metrou, dec., et. 4/4, 75 mp, 1982, confort 1, 2 grupuri sanitare, 2 balcoane, cadastru, intabulare, se vinde mobilat si utilat, accept credit, **59.000 €;** ☎0734.830.800/ 0761.730.800

447. **MILITARI,** Iuliu Maniu vis a vis metrou Lujerului, dec., et. 5/10, 70 mp, 1977, 5/10, renovat la cheie cu gust, liber, vedere pe spate avind liniste ferit de zgomot, luminos, bloc civilizat beton monolid supraveghere video, pozitie f. buna, **65.000 €;** ☎0737.061.611/ 0762.040.874 carmenspontan@yahoo.com

448. **MILITARI,** Lujerului, semidec., et. 3/8, 70 mp, 1976, mobilat si utilat la cheie, 5 min. pana la metrou, loc parcare, cf. 1, izolatie interioara, acte, **67.500 €;** ☎0723.118.778/ 021.430.37.40 stentorintermed@yahoo.com

449. **MILITARI,** Lujerului, dec., et. 7/10, 65 mp, 1975, parchet, gresie, faianta, termopan, aer conditionat, contorizat, loc parcare, **61.000 €;** ☎0723.118.778/ 021.430.37.40 stentorintermed@yahoo.com

450. **MILITARI,** Lujerului, Cupolei, semidec., et. 1/8, 70 mp, 1986, 2 gr. sanitare, liber, curat dar fara imbunatatiri, geam la baie, bloc civilizat bine pozitionat-zona linistita ferita de zgomot, pozitie foarte buna-metrou, cora la doi pasi, disc., **63.500 €;** ☎0737.061.611/ 0762.040.874 carmenspontan@yahoo.com

451. **MILITARI, Metro dec., et. 7/8, 80 mp, 2011, proprietar, in bloc nou,apartament 3 camere, 2 bai, 2 dormitoare (unul matrimonial cu baie si dressing), la 1 minut de Ratb. Pret 68.000 € nemobilat, 71.000 € mobilat 68.000 €; ☎0723.271.439 cosmin.cojocaru@yahoo.com**

452. **MILITARI,** Metro, Tineretului Residence, dec., et. 2/7, 67 mp, 2015, apartamente noi, la cheie, utilate, parcare, aer conditionat, zidarie, pereti caramida Porotherm 30 cm, termosistem 10 comision 0%, **53.000 €;** ☎0720.219.698/ 0730.191.966 vanzari@tineretuluirezidential.ro www.tineretuluirezidential.ro

453. **MILITARI,** P-ta Veteranilor, semidec., et. 9/10, 64 mp, 1975, acces rapid metrou, Ratb, piata agroalimentara, supermarket, ap. 3 camere cu 2 balcoane inchise f. spatioase 1 pe sud, unul pe nord, gresie, parchet, interfon, supraveghere video, **57.000 €;** ☎0730.896.761 emma_baltaretu@yahoo.com

454. **MILITARI,** Rosu, dec., et. 1/3, 74 mp, 2015, dezvoltator, confort 1, bucatarie inchisa, finisaje lux, contorizat individual, loc de parcare, canalizare, centrala proprie, baie cu geam balcon scoala, gradinita in zona, comision 0%, maxi-taxi, **57.900 €;** ☎0734.599.719 amyra1_1999@yahoo.com

455. **MILITARI,** Tineretului Residence, Metro, dec., et. 2/7, 67 mp, 2015, apartamente noi la cheie, Prima Casa, utilate, parcare, aer conditionat, zidarie pereti caramida Porotherm 30 cm, termosistem 10, comision 0%, **53.000 €;** ☎0722.873.131 vanzari@tineretuluirezidential.ro www.tineretuluirezidential.ro

456. **MILITARI,** Uverturii, cf. 1, et. 4, g, f, p, t, zona linistita, **50.000 €;** ☎0744.994.267/ 0768.171.907

457. **MILITARI,** Virtutii, Lujerului, Uverturii, et. 1/5, 70 mp, 2015, dezvoltator, imobil locuit, centrala proprie, instalatie aer conditionat, lift modern, finisaje complete, structura beton + caramida, geamuri imense, scara imensa, **74.600 €;** ☎0721.522.411/ 0721.762.765 dezvoltarsector6@gmail.com

458. **MIRCEA VODA,** vis a vis Camera De Comert, Nerva Traian- Octavian Goga, dec., et. 1/8, 77 mp, 1989, apartament 3 camere cu 2 grupuri sanitare + loc de parcare. Vec: Timpuri Noi, Splaiul Unirii, **107.500 €;** ☎0736.382.928/ 0734.954.687 contact@ultracentral-imobiliare.ro http://ultracentral-imobiliare.ro

459. **MORARILOR** -Parc, dec., 70 mp, proprietar, urgent, apartament 3 camere, imbunatatiri, 2 balcoane, 1 baie cu geam, toate actele, acceptam prima casa, **53.000 €;** ☎0734.839.770

460. **MOSILOR -Popa Petre, et. parter/2, 68 mp, ct, ac, afacere - investitie - inchiriere, 45.000 €; ☎0761.616.742**

461. **MOSILOR** Obor, dec., et. 3/8, 70 mp, 1982, 3 camere, semistradal, 2 bai, imbunatatiri recente, g, f, p, t, um, aer conditionat, usi noi, contorizat, cadastru, intabulare, accept credit, **79.000 €;** ☎021.688.08.67/ 0722.614.867

462. **MOSILOR, Eminescu, dec., et. 1/2, 83 mp, apartament in vila, P+1+M, intrare separata, proaspat renovat, gresie, faianta, parchet, termopan, vecini civilizati, 2 grupuri sanitare, 74.000 €; ☎0723.362.112/ 0724.261.323**

463. **MOSILOR, Eminescu, dec., et. 1/2, 83 mp, apartament in vila, P+1+M, intrare separata, proaspat renovat, gresie, faianta, parchet, termopan, vecini civilizati, 2 grupuri sanitare, 74.000 €; ☎0723.362.112/ 0724.261.323**

464. **MOSILOR,** Eminescu, dec., et. 3/5, 110 mp, 2012, imobil finalizat si locuit, confort 1, finisaje de calitate, centrala proprie, 2 bai, lift, acces securizat, curte interioara, parcare subterana, boxa, cadastru, mutare imediata, comision 0%, TVA inclus, **105.000 €;** ☎0744.438.289/ 0744.426.285 office@ansamblurezidential.net www.ansamblurezidential.net

465. **NERVA TRAIAN** adiacent, la 8 min. de metrou Timpuri Noi, dec., et. 4/8, 76 mp, 1990, 2 gr. sanitare, ac, hol H, termopane, gresie, faianta, parchet, termopan, apartament de mijloc, loc de parcare, foarte civilizat semimobilat, ideal locuit **95.000 €;** ☎0721.211.321 madalin.datu@fideliacasa.ro

466. **NERVA TRAIAN** Anastasie Pannu, dec., et. 8/9, 75 mp, 1989, confort 1 sporit, 2 bai, hol tip H, termopan, gresie, faianta, balcon inchis, bucatarie 10 mp, bloc civilizat, cadastru, apropiere metrou Timpuri Noi, Mall Vitan, accepta credit, **73.900 €;** ☎0745.993.460/ 0785.232.323 violetam@euroinvest.ro www.euroinvest.ro

467. **NERVA TRAIAN,** Al. Vlahuta, dec., et. 8/8, 83 mp, 1989, confort 1, 2 grupuri sanitare, gresie, faianta, termopane, parchet, terasa refacuta, peretii exteriori sunt izolati pe interior, geam baie, aer conditionat, **82.500 €;** ☎0728.777.132 office@ramax.ro

468. **NERVA TRAIAN,** in apropiere de parcul Tineretului si metrou Timpuri Noi, dec., et. 1/4, 81 mp, 2015, elegante si spatioase bloc nou d+p+4e, caramida, lift hidraulic, 23 apartamente, 2 wc, bucatarie inchisa, tva 20% inclus, vizionari si S si D, **170.000 €;** ☎0722.248.933 viorel.iosifescu@gmail.com www.apartamentenoi0comision.ro

469. **NERVA TRAIAN,** metrou Facultatea de Constructii, dec., et. 6/8, 86 mp, 1989, renovat, gresie, faianta, parchet, termopan, bucatarie mare patrata, geam la baie, multiple spatii depozitare, balcon inchis, 2 gr. sanitare, ac, contorizat, parcare, scoala, gradinita. Merita, **99.999 €;** ☎0755.080.420/ 021.331.30.50 tineretului@excesimobiliare.ro www.excesimobiliare.ro

470. **NERVA TRAIAN,** Papazoglu, dec., et. 8/8, 77 mp, 1989, confort 1, 2 grupuri sanitare, scara foarte curata, vecini de calitate, fara imbunatatiri, fara probleme cu terasa, situat la 7 min. metrou Timpuri Noi, merita vazut, **73.000 €;** ☎0732.135.471

471. **NERVA TRAIAN,** Unirii, Mall Vitan, semidec., et. 7/10, 92 mp, 2015, bloc nou, finalizat, centrala termica individuala, calorifere, usa metalica, incaperi luminoase, spatioase, direct dezvoltator, **103.740 €;** ☎0727.722.222 office@theconcept.ro www.theconcept.ro

472. **OBOR** -Colentina, dec., et. 2/10, 72 mp, cf.1, spatios, stradal, civilizat, toate facilitatile la indemina, beton-caramida, deasupra magazinului, 100m metrou. VEC: Mosilor, Stefan cel Mare, **58.000 €;** ☎0766.224.482/ 0722.629.020 tudor@nelboimobiliare.ro

473. **OBOR** complex Obor Towers, semidec., et. parter/11, 114 mp, 2010, dispune de toate imbunatatirile, centrala proprie, 2 grupuri sanitare, finisaje de lux, terasa de 22 mp, este situat intr-o zona linistita la 3 minute de metrou si parc, **99.485 €;** ☎0726.197.762 andrada@nextdoor.ro

474. **OBOR** Stefan cel Mare, langa metrou, semidec., et. 2/10, 68 mp, 1970, piata Obor f. aproape, stradal, vedere mixta, imb., termopan, um, cadastru, intabulare, accept credit, eliberabil rapid, **61.000 €;** ☎021.688.08.67/ 0722.614.867

475. **OBOR,** bloc Almo, dec., et. 2/10, 71 mp, 1974, 3 camere, confort 1, vedere spate, liniste, gresie, faianta, parchet, termopan, usa metalica, cadastru, intabulare, discutabil, **61.500 €;** ☎0724.556.353

476. **OBOR,** Colentina, dec., et. 10/11, 77 mp, 1968, ap confort 1, s. utila 68 metri patrati, curat, ingrijit, modern, mobilat si utilat complet. Teiul Doamnei, Mosilor, Mihai Bravu, Stefan cel Mare. OVA 71858, **59.900 €;** ☎0737.504.516 office@catalog-rezidential.ro www.catalog-rezidential.ro

477. **OBOR,** Colentina, langa metrou, vav Kaufland, semidec., et

Imobiliare vânzări 3 CAMERE

550. **RESITA PIATA,** et. 10/10, 0 mp, apartament 3 camere, cf. 1, imbunatatiri, negociabil, **45.000 €;** ☎0722.260.647/ 0766.789.133

551. **ROMANA PIATA,** ultracentral, semidec., et. 4/4, 60 mp, 1941, particular, 3 camere, confort 1, bloc caramida, fara lift, mobilat, utilat, gresie, parchet, aer conditionat, termopan, interfon, instalatii electrice si termice noi, **62.000 €;** ☎0727.990.049

552. **SALA PALATULUI,** semidec., et. 5/8, 58 mp, 1962, vand apartament pretabil birou/locuinta zona ultracentrala- fara risc seismic vsv Cismigiu. Vec:Universitate, Kogalniceanu, Victoriei, Stirbei Voda, **82.000 €;** ☎0736.382.928 contact@ultracentral-imobiliare.ro http://ultracentral-imobiliare.ro

553. **SEBASTIAN,** gradinita, Rahova, semidec., et. 5/8, 70 mp, 1986, cf. 1, centrala proprie, renovat, bloc reabilitat, particular, parcare auto, **69.000 €;** ☎0726.786.393

554. **SEBASTIAN,** P. Ispirescu, 82 mp, cf.1, dec, 1988, et. 2/8, G, F, P, T, CT, AC, hol H, loc parcare, vedere dubla, cadastru si intabulare, exclus intermediari, **60.500 €;** ☎021.420.02.43/ 0721.859.395

555. **SECTOR 6,** dec., 70 mp, 2016, ap. 3 cam, parter cu balcon deschis, predare Septembrie, baie cu geam exterior, tamplarie aluminiu, geam termopan duplex, finisaje la alegere plafon 30 €/mp, loc parcare gratuit, placa 23 cm, caramida 30 cm, izolat polistiren 10 cm, structura dala groasa, fatada ventilata Alucobond, metrou in zona, **53.139 €;** ☎0725.210.210 contact@transparentresidence.ro www.transparentresidence.ro

556. **SECTOR 6,** Auchan Militari, metrou Preciziei, dec., 70 mp, 2016, ap. 3 camere, parter cu balcon deschis, predare Septembrie, caramida 30 cm, izolat polistiren 10 cm, EPS 100, loc parcare gratuit, baie cu geam exterior, tamplarie aluminiu, geamuri termopan duplex, finisaje la alegere incluse 30 €/mp plafon, **52.964 €;** ☎0725.210.210 contact@transparentresidence.ro www.transparentresidence.ro

557. **SECTOR 6,** Iuliu Maniu, Lujerului, semidec., et. parter/10, 73 mp, 1969, ap. 3 cam., stradal, fara imb., **60.000 €;** ☎0763.016.263

558. **SECTOR 6,** Metro Militari, dec., 70 mp, 2016, ap. 3 camere, parter cu balcon deschis, predare Septembrie, fatada ventilata Alucobond, baie cu geam exterior, loc parcare gratuit, tamplarie aluminiu, geam termopan duplex, placa 23 cm, caramida 30 cm, izolat polistiren 10 cm, structura dala groasa, **52.964 €;** ☎0725.210.210 contact@transparentresidence.ro www.transparentresidence.ro

559. **SLATIOARA ALEEA,** dec., et. 2/4, 70 mp, 1978, 3 camere, 2 bai, 1 balcon, confort 1, boxa subsol, loc parcare, proprietar, fara agentii. **57.000 €;** ☎0799.081.229

560. **SOCULUI** Diham, dec., et. parter/8, 53 mp, confort 1, parter cu balcon, termopan, gresie, curat, **59.900 €;** ☎021.231.23.18/ 0731.144.156

561. **STIRBEI VODA,** stradal, parc Cismigiu, semidec., et. parter/2, 60 mp, apartament in vila, parter, mobilat si utilat, complet renovat, gresie, faianta, parchet, termopane, usi si instalatii sanitare si electrice schimbate, boxa, liber, acte, **115.000 €;** ☎0728.777.132 office@ramax.ro

562. **TEI** Colentina, Doamna Ghica, dec., et. 6/10, 72 mp, 1978, multiple imbunatatiri, finisaje calitate lux. Bloc civilizat. Se ofera 2 locuri de parcare in parcare monitorizata cu camera video, **69.900 €;** ☎0729.892.834/ 021.318.36.60 c.ciobotaru@dionimobiliare.ro www.dionimobiliare.ro

563. **THEODOR PALLADY,** Ozana, dec., et. 1/4, 74 mp, 2015, 2 bai, spatioase, camara, centrala termica, boxe, locuri parcare, lift, finisaje la alegere, tamplarie Gealan 6 cam-tripan, bloc nou in ansamblu rezidential. Dezvoltator, comision 0, **60.300 €;** ☎0729.276.900 nelu.titansunpark@gmail.com

564. **TIMPURI NOI** -Metrou dec., 108 mp, 2016, ap. 3 cam., living de 36 mp, 2 bai, 3 balcoane, finisaje si dotari premium, vedere stradala, etaj 2 si 4, **144.900 €;** ☎0784.259.742/ 0726.787.221 eugenbalan08@gmail.com

565. **TIMPURI NOI** -Metrou, dec., 79 mp, 2016, ap. 3 camere, supraf. generoase, finisaje si dotari premium, orientare SE, etaj 2, vedere superba chei, inclus loc parcare in subsol, **114.990 €;** ☎0784.259.742/ 0726.787.221 eugenbalan08@gmail.com

566. **TIMPURI NOI,** Nerva Traian in apropiere de parcul Tineretului si metrou Timpuri Noi, dec., et. 1/4, 81 mp, 2015, elegante si spatioase bloc nou d+p+4e, caramida, lift hidraulic, 23 apartamente, 2 wc, bucatarie inchisa, tva 20% inclus, **170.000 €;** ☎0722.248.933 viorel.iosifescu@gmail.com www.apartamentenoi0comision.ro

567. **TINERETULUI** - parc, semidec., et. 8/9, 70 mp, 1987, (et.9 acopera 50%), vizavi de Palatul Copiilor, 2 balcoane, 2 gr. san., renovat complet, multiple imbunatatiri, termoizolat exterior, 2 lifturi, parcare, **84.000 €;** ☎0735.883.452 daniel.enache@centralimobiliare.ro www.centralimobiliare.ro

568. **TINERETULUI** Parc, dec., et. 9/11, 70 mp, 1978, 3 zone de depozitare, balcon foarte mare, geam la baie, la 2 min de parc, 2 min. de metrou ,1 min. Piata Norilor, la doar cateva minute de orice zona din centrul Bucurestului, comision 0 %, **78.000 €;** ☎0749.494.180/ 0771.725.477 rares.craciun@cdspartner.ro cdspartner.ro

569. **TINERETULUI,** dec., et. 2/4, 75 mp, 2016, Carol Park Apartments, apartamente 2 si 3 camere in imobil nou construit, langa Parcul Carol si Parcul Tineretului, la doar 1,5 km de Piata Unirii, aparoape de metrou, zona linistita, imobil cu 3 etaj, **136.000 €;** ☎0762.710.358/ 0742.317.614 office@cityland.ro www.carol-park.com

570. **TINERETULUI,** chiar langa parc, str. Pridvorului, dec., et. 10/11, 76 mp, 1991, apartament acoperit de spalatorie, administratie, la 5 min. de metrou, lift nou, modern, bloc supravegeat video, amenajat nou, pret foarte bun, **76.900 €;** ☎0722.211.146 pegusimobiliare@yahoo.com

571. **TINERETULUI,** Piata Timpuri Noi, apropiere metrou, dec., et. 4/4, 70 mp, 1987, bloc confort 1, 2 grupuri sanitare, spatios, bucatarie mare, amenajat cu termopan, parchet, gresie, faianta, izolat termic, **79.900 €;** ☎0733.300.779/ 0722.300.698 www.liderimobiliare.ro

572. **TITAN** et. 1/4, 65 mp, 7 min. metrou, 5 min. piata, 3 min. Mega Image, 5 min. Scoala 20, oresa, gradinita, imbunatatiri, cadastru, intabulare, ID 196073, **56.500 €;** ☎0732.555.333/ 0720.722.861 office@activimob.ro www.activimob.ro

573. **TITAN** -Mizil dec., et. parter/3, 63 mp, 2016, imobil nou, 8 min. metrou 1 Decembrie 1918, fin. aprilie 2016, la cheie, beton, caramida, lift, g, f, p, t, um, centrala proprie, credit, com. 0%, la cheie, tva de 5%, **61.500 €;** ☎0768.388.298/ 0746.542.773/ 0769.437.775 amaliarezident@yahoo.com http://www.amaliarezident.ro

574. **TITAN** -Mizil dec., et. 2/3, 74 mp, 2016, imobil nou, fin. aprilie 2016, 8 min. metrou 1 Decembrie 1918, la cheie, beton + caramida, g, f, p, t, um, centr. proprie, tripan, lift, credit PC, comision 0%, TVA 5% inclus, **69.500 €;** ☎0768.388.298/ 0746.542.773/ 0769.437.775 amaliarezident@yahoo.com http://www.amaliarezident.ro

575. **TITAN** -Mizil, dec., et. parter/3, 63 mp, 2016, imobil nou, 8 min. metrou 1 Dec. 1918, fin. aprilie 2016, la cheie, beton, caramida, lift, g, f, p, t, um, centrala proprie, accept credit, com. 0%, la cheie, tva de 5%, **61.500 €;** ☎0768.388.298/ 0746.542.773/ 0769.437.775 amaliarezident@yahoo.com http://www.amaliarezident.ro

576. **TITAN** -Th. Pallady dec., et. 2/3, 74 mp, 2016, imobil nou, fin. aprilie 2016, 8 min.metrou 1 Dec. 1918, la cheie, beton+caramida, g, f, p, t, um, centr. proprie, geam tripan, lift, credit PC, comis. 0%,TVA 5% inclus, **69.500 €;** ☎0768.388.298/ 0746.542.773/ 0769.437.775 amaliarezident@yahoo.com http://www.amaliarezident.ro

577. **TITAN** -Trapezului, dec., et. 4/4, 109 mp, 2014, imobil nou, finaliz, D+P+4E, la cheie, ob.sanitare in bai, cent. proprie, contor. individ, g, f, p, t, um, terasa, 10 min. metrou 1 Dec.1918, com. 0, tva 5% inclus, lift, **87.000 €;** ☎0746.542.773/ 0768.388.298/ 0769.437.775 amaliarezident@yahoo.com

578. **TITAN** -Trapezului, dec., et. 4/4, 140 mp, 2014, imobil nou, finaliz., 10 min. metrou 1 Dec. 1918, finisaje de lux, g, f, p, t, um, cont. individ, cent. proprie, ob. sanitare in bai, acc. credit, com. 0, tva 5% inclus, lift, **88.500 €;** ☎0746.542.773/ 0768.388.298/ 0769.437.775 amaliarezident@yahoo.com

579. **TITAN** 1 Decembrie, Auchan, semidec., et. 7/10, 69 mp, 1973, renovat recent, gresie, faianta, parchet, termopan, bucatarie mare, Instalatia sanitara schimbata, bloc reabilitat, **64.500 €;** ☎0740.246.872/ 0723.399.229/ 0722.859.200

580. **TITAN** 1 minut de metrou Titan, langa Posta Titan si metrou Titan, dec., et. 4/4, 62 mp, 1967, cf. 1, bloc tip H, oferta reala, termopan, parchet, balcon, ac, loc de parcare, cadastru, intabulare, ocazie reala, **60.000 €;** ☎0721.675.043 renata@ibg-imobiliare.ro www.ibg-imobiliare.ro

581. **TITAN** Baba Novac, intersectie Campia Libertatii, dec., et. 4/4, 84 mp, 2015, dezvoltator, imobil P+4, predare februarie 2016. Compartimentare caramida, contorizare individuala, centrala de apartament, personalizare finisaje, parcare ADP, **84.900 €;** ☎0724.009.281 titan_apartments@yahoo.com

582. **TITAN** Cozla, semidec., et. 10/10, 70 mp, terasa refacuta 2015, 2 balc., debarabe, p, um, fara imbunatatiri 5 min. metrou Titan, parc, RATB, scoli, gradinita, magazine, acte, credit PC, **47.500 €;** ☎0725.084.444/ 021.210.76.00 ancasweethome@gmail.com www.sweet-homeimob.ro

583. **TITAN** Fizicienilor, semidec., et. 8/8, 68 mp, 1985, cochet, situat intr-o zona foarte linistita, la doar 5 min. de metrou Grigorescu si 7 min. de Parcul IOR. Se vinde total mobilat utilat. Pretabil Prima Casa, **65.000 €;** ☎0725.262.701/ 0740.367.790 gabrielflorescu@wwr.ro www.wwr.ro

584. **TITAN** la 3 min de metrou Titan, dec., et. 9/13, 80 mp, 1977, G, f, p, ac, t, um, alarma, balcon inchis, se poate vinde si mobilat, usor negociabil, **70.000 €;** ☎021.794.48.60/ 0749.218.001 mihaela@yahoo.com

585. **TITAN** Liceul Dante Alighieri, parc IOR, 3 minute metrou N. Grigorescu, semidec., et. 8/10, 75 mp, 1970, bloc reabilitat termic, renovat complet, instalatie sanitara si electrica schimbata, merita vazut, **73.000 €;** ☎0724.518.227 dariahouse2006@gmail.com

586. **TITAN** Liviu Rebreanu, intersectie Bd. 1 Decembrie, stradal, dec., et. 7/8, 70 mp, 1985, 2 bai, renovat complet, liber, geam baie, termopan, gresie, faianta, parchet, usa metalica, aer cond., instalatii noi, disc., **65.000 €;** ☎0725.540.400 vlad.trimbitasu@gmail.com www.vladtrimbitasu.ro

587. **TITAN** magazin semidec., et. 10/10, 70 mp, 1970, proprietar, 2 balcoane, vedere panoramica mixta, g, f, t, ac, p, um, usi interioare schimbate, terasa fara? probleme, zona excelenta, neg., **70.000 €;** ☎0732.915.378

588. **TITAN** metrou Grigorescu, Madarasi, dec., et. 1/8, 78 mp, 1984, 2 bai, reabilitat, amenajat, foarte curat, contorizat integral, posibilitate centrala, **65.000 €;** ☎0729.705.644

589. **TITAN** Metrou Titan, dec., et. 4/4, 67 mp, 1967, bine intretinut, liber, balcon 3 m, zona linistita, 5 minute metrou, langa parc IOR, ID 55310, **62.900 €;** ☎021.317.20.92/ 0733.633.938 melania.gadaleanu@houseproviders.ro www.houseproviders.ro

590. **TITAN** metrou, Burdujeni, langa parcul Titanii, semidec., et. 2/4, 65 mp, confort 1, fara imbunatatiri, **65.000 €;** ☎0728.777.132 office@ramax.ro

591. **TITAN** metrou, Zavideni, Cozla, semidec., et. 3/4, 68 mp, 1970, confort 1, bloc reabilitat termic, termopan, gresie, fainta, parchet, geam la baie, scara curata, liber, acte ok, merita vazut, negociabil, **66.000 €;** ☎0728.777.132

592. **TITAN** Piata Minis, Barajul Bistrita, semidec., et. parter/4, 67 mp, 1972, renovat integral, termopan, usi interior schimbate, greise, faianta schimbate recent, usa metalica, parchet, merita vazut, cadastru intabulare, se accepta credit, neg., **59.500 €;** ☎0724.518.227 dariahouse2006@gmail.com www.dariahouse.ro

593. **TITAN,** dec., 69 mp, 1969, reabilitat, boxa, loc parcare, **70.000 €;** ☎0772.251.722

594. **TITAN,** dec., et. 10/10, 62 mp, 1968, vand apartament 3 camere, imbunatatiri, particular, negociabil, **45.000 €;** ☎0723.681.396

595. **TITAN,** 1 Decembrie, metrou semidec., et. 2/4, 64 mp, 1973, ap. 3 cam., balcon inchis, imbunatatiri, contorizat, boxa, 5 min. metrou 1 Dec., piata, acte ok, cash/credit, **54.500 €;** ☎0726.243.311

596. **TITAN,** Auchan, dec., et. 3/10, 3 cam., renovat, 2 bai, 2 balcoane, neg., **61.000 €;** ☎0763.070.130/ 0747.953.488

597. **TITAN,** Auchan, dec., et. 1/6, 98 mp, 2015, 3 camere, ansamblu rezidential nou, P+6, finisat, centrala termica individuala, lift hidraulic, comision 0, direct dezvoltator, **78.000 €;** ☎0736.648.270 office@theconcept.ro www.theconcept.ro

598. **TITAN,** Auchan, dec., et. 7/8, 71 mp, 1983, gresie, faianta, parchet, termopan, usa metalica, aer conditionat, usi interior schimbate, 2 grupuri sanitare, 1 balcon, geam la baie, instalatii noi, acte la zi, **65.000 €;** ☎0743.060.800/ 021.341.08.35 contact@stevimobiliare.ro www.stevimobiliare.ro

599. **TITAN,** Billa, semidec., et. 3/10, 75 mp, 2009, 3 camere, apartamentul se afla in compex rezidential, se vinde mobilat, foarte curat, 3 lifturi, acte la zi, merita vazut, **87.000 €;** ☎0727.412.986

600. **TITAN,** cinema Gloria, zona foarte verde si linistita, la 1 min. de Parcul IOR sau 5 minute de National Arena, semidec., et. 6/9, 70 mp, 1965, renovat partial, vedere splendida, bloc reabilitat, g, f, um, bucatarie mare, doca., **59.900 €;** ☎0728.626.828

601. **TITAN,** Fizicienilor, 66 mp, 2013, apartament in bloc la mansarda, 3 camere, scara interioara, 2 bai, centrala proprie, liber, acte la zi, **30.000 €;** ☎0720.094.073

602. **TITAN,** Liviu Rebreanu, dec., et. 7/8, 67 mp, 1978, bloc stradal cu ferestrele catre sud-est, spatele blocului, locuinta luminoasa si calduroasa, bine intretinut, scara curata, 2 lifturi, 2 grupuri sanitare, intabulat, **58.500 €;** ☎0734.312.030

603. **TITAN,** metrou, dec., et. 9, 80 mp, 1977, bloc reabilitat, termopane, gresie, faianta, usa metalica, 2 lifturi, balcon mare, curat, liber, **70.000 €;** ☎0728.777.132 office@ramax.ro

604. **TITAN,** Nicolae Grigorescu, semidec., et. 8/10, 50 mp, t, um, p, buc. mobilata, intabulat, liber, **45.900 €;** ☎0746.188.866

605. **TITAN,** Nicolae Grigorescu, metrou Titan, et. 4/10, vis-a-vis de parcul IOR, cf. 1, balcon, vedere parc, intr-un bloc civilizat, zona verde, metrou, parc, scoala c+i, **62.000 €;** ☎0761.749.316/ 0722.824.757

606. **TITAN,** Parc, dec., et. 2/3, 75 mp, 2014, 2 bai, bucatarie mobilata si utilata complet inclusa in pret, gresie, faianta, parchet, termopan, usa metalica, aer conditional, centrala proprie de apartament, loc parcare inclus in pret, acte la zi, negociabil, **88.000 €;** ☎0743.149.464/ 021.341.08.35 contact@stevimobiliare.ro www.stevimobiliare.ro

607. **TITAN,** parc, metrou str. Rotunda, bl. Y, apropiere Scoala 195, semidec., et. 1/10, 74 mp, 1967, apt. spatios, 2 balcoane, curat, parchet stejar, termopan, usa metalica, fara alte imbunatatiri. Acte la zi. Vecinatati Baba Novac, Dristor, Grigorescu, **71.500 €;** ☎0728.820.537

608. **TITAN,** Piata Trapezului, vizavi de metrou, dec., et. 9/10, 68 mp, cf. 1, balcon, termopane, um, gresie, foarte curat, pozitionat langa metrou, intabulare, **58.000 €;** ☎0761.749.316/ 0722.824.757

609. **TITAN,** Policlinica, dec., et. 3/11, 97 mp, 2016, ansamblu 2s+p+11, str. Prisaca Dornei, confort lux, finisaje de exceptie, caramida Porotherm, 2 bai, terasa proprie, centrala, parcare, boxa, paza 24/7, direct dezvoltator, comision 0%, TVA inclus, **92.579 €/TVA inclus;** ☎0785.999.000 office@ansamblurezidential.net www.ansamblurezidential.net

610. **TITAN,** Policlinica, semidec., et. 10/10, 68 mp, 1968, terasa refacuta, 2 balcoane, parchet, facitati: scoala, gradinita, transport in comun, parc (Titanel), maxim 7 minute metrou Titan, **47.800 €;** ☎021.794.48.60/ 0749.218.001 mihaela@yahoo.com

611. **TITAN,** Postavarului, dec., et. demisol/3, 95 mp, 2015, centrala termica, finisaje la alegere, incluse in pret, TVA inclus, zona linistita, terasa de 12 mp, direct dezvoltator, **69.900 €;** ☎0727.722.222 office@theconcept.ro www.theconcept.ro

612. **TITAN,** Postavarului, langa restaurant L'incontro, semidec., et. 3/3, 94 mp, 2015, centrala termica, finisaje la alegere, incluse in pret, TVA inclus, zona linistita, direct dezvoltator, **80.900 €;** ☎0722.884.800 office@theconcept.ro www.theconcept.ro

613. **TITAN,** Postavarului, langa restaurant L'incontro, dec., et. 1/3, 90 mp, 2015, centrala termica, finisaje la alegere, incluse in pret, TVA inclus, zona linistita, direct dezvoltator, **81.900 €;** ☎0722.884.800 office@theconcept.ro www.theconcept.ro

614. **TITAN,** Trapezului, dec., et. 2/4, 65 mp, vedere mixta, gresie, faianta, parchet, termopan, usa metalica, usi de interior schimbate, ac. Vecinatati: Nicolae Grigorescu, 1 Decembrie, metrou, negociabil, Ova 73344, **63.990 €;** ☎0737.504.516 iulian.tanasie@catalog-rezidential.ro www.catalog-rezidential.ro

615. **TITAN,** vis-a-vis Parc, Cinema Gloria, semidec., et. 8/10, 65 mp, 1970, apartament confort 1, amenajat, parchet lemn masiv, bucatarie 8 mp, balcon la dormitorul mare, bloc curat, scara civilizata, zona superba, apropiere metrou, cadastru, accepta credit, **54.000 €;** ☎0745.993.460/ 0785.232.323 violetam@euroinvest.ro www.euroinvest.ro

616. **TITULESCU** semidec., et. parter/1, 108 mp, 1950, vand apt in vila/ casa, 65 mp, renovat recent, p, t, um, ac, glasvand intre 2 cam, centrala termica, calorifer al italia, cada hidromasaj, curte 34m, beci 9.5m, baie si bucat. mobilate, acte ok,.oferta ianuarie, **57.900 €;** ☎0736.932.099

617. **TITULESCU,** dec., et. 8/10, 72 mp, 1978, bloc stradal, reabilitat, renovat total, termopane calitative ce ofera izolatie fonica si termica foarte buna, 2 min. metrou. Vecinatati: Basarab, Grivitei, Banu Manta, Victoriei, 1 Mai, OVA 65104, **79.000 €;** ☎0737.504.516 office@catalog-rezidential.ro www.catalog-rezidential.ro

618. **TITULESCU,** pasaj, dec., et. 4/10, reabilitat, 2 balcoane, parchet, termopan, **82.000 €;** ☎0723.627.531

619. **TITULESCU,** Victoriei, et. 2/5, 85 mp, 2011, propunem apartament 3 camere, constructie bloc 2011, etaj 2/5, la 5 minute de Piata Victoriei, zona linistita, 2 balcoane. Centrala proprie, **109.000 €;** ☎0749.604.235 f.ciuca@tecnocasa.com.ro www.tecnocasa.com.ro

620. TOPORASI Farcasanca, et. 2/4, cf. 2, g, f, p, t, toate actele, proaspat zugravit, disc., 33.000 €; ☎021.450.10.05/ 0731.783.402

621. **TRAPEZULUI,** Titan, Grigorescu, semidec., 78 mp, 2016, imobil nou, demisol (parcare)+p+2e+m, modern, direct dezv., accept credit bancar / ipotecar, predare decembrie 2016, 10 min. metrou, finisaje la alegere, centrala proprie, geam Tripan, red. 10% la plata in avans, **70.900 €;** ☎0758.234.495/ 0758.090.101 rusu.c@vbi.ro www.vbi.ro

622. **TREI CAMERE** cf. 1, parter inalt, balcon inchis, gresie, termopane, usi shcimbate noi, baie faianta, aer cond., etc, merita vazut, zona foarte buna, parc, foarte aproape scoala la un minut de casa, zona Diham, disc,. **60.000 €;** ☎0762.277.447

623. **UNIREA Coposu, ING Bank, 89 mp, 1996, 3 cam. lux, vedere-intrare fata, proprietar, disc., 172.000 €; ☎0765.652.243**

624. **UNIRII** -Udriste, Primaria sector 3, dec., et. 4/4, 83 mp, 1997, 2 bai, 2 balcoane, boxa, toate imbunatatirile, apropiere metrou, bloc cadre, id: 900486, **93.000 €;** ☎0755.022.290 www.imobservicecenter.ro

625. **UNIRII** -Zepter, stradal, bloc BCR, dec., et. 2/8, 92 mp, 1992, ap. deosebit, bucatarie 12.50 mp, living 21 mp, 4 balcoane, termopan, parchet lemn, 2 bai, vedere mixta, monitorizare video posibilitate parcare, bloc in reabilitare termica, acte, eliberabil 1 iunie 2016, **139.990 €;** ☎0784.259.742/ 0726.787.221 eugenbalan08@gmail.com

626. **UNIRII** 13 Septembrie - Marriott, dec., et. 7/8, 85 mp, 1985, 3 cam., 2 gr. sanitare, vedere mixta, centrala proprie, gaze, **125.000 €;** ☎0722.321.021

627. **UNIRII** metrou, Timpuri Noi, dec., et. 1/4, 101 mp, 2015, imobil finalizat, finisaje lux, centrala proprie, 2 bai, balcoane, bucatarie inchisa, parcare inclusa in pret, direct dezvoltator, comision 0 %. Oferta cu finantare inclusa, **114.900 €;** ☎0744.426.285/ 0744.438.289 office@ansamblurezidential.net www.ansamblurezidential.net

628. **UNIRII** Mircea Voda dec., et. 3/8, 80 mp, 2001, imb., gresie, faianta, parchet, termopan, usa metalica, aer conditional, mobilat si utilat complet, 2 grupurisanitare, 2 balcoane, vedere mixta, parcare ADP, paza. Zone: Decebal, Timpuri Noi, OVA 73903, **129.000 €;** ☎0737.504.516 office@catalog-rezidential.ro www.catalog-rezidential.ro

629. **UNIRII** Splai, vis-a-vis parcul Copiilor, dec., et. 2/10, 85 mp, 2016, dezvoltator, imobil S+P+10, finisaje incluse, centrala apartament, baia utilata, contorizare separata, 80.850+ TVA, avans 20%, receptie 2016, **80.850 €;** ☎0724.009.281 office@davincigroup.ro www.davincigroup.ro

Imobiliare vânzări 4 CAMERE

630. **UNIRII,** dec., 3 camere, etaj 5, stradal, nemobilat, **160.000 €;** ☎0736.470.115

631. **UNIRII, et. 5/7, 98 mp, termopane, usi noi, g, f; ☎0731.702.707**

632. **UNIRII,** Budapesta, circular, et. 2/3, 85 mp, 1945, fara risc seismic, imobil semistradal, 5 min. P-ta Unirii, parcul tineretului, necesita imbunatatiri, pret usor negociabil, **59.900 €;** ☎0742.184.722

633. **UNIRII,** Camera de Comert, Splai, vedere Dambovita, dec., et. 6/8, 80 mp, 1994, super apartament, 2 grupuri sanitare, toate imbunatatirile, vedere mixta, pozitie excelenta, mobilat, **137.000 €;** ☎0755.200.044/ 031.419.20.05 internationalimob@gmail.com www.internationalimob.ro

634. **UNIRII,** metrou dec., et. 7/8, 90 mp, 1997, Apartament confort 1, gresie, parchet, termopan, usa metalica, aer conditionat, 2 bai, balcon inchis in termopan, luminos, vedere mixta, liber. Apropiere Sf. Vineri, Centrul Vechi, **145.000 €;** ☎0742.265.640/ 0785.232.323 oana@euroinvest.ro www.euroinvest.ro

635. **UNIRII,** Natiunile Unite, semidec., et. 5/7, 93 mp, 1940, 2 balcoane, baie, grup sanitar, vedere mixta, 2 debarale, centrala proprie, 3 apartamente/ nivel, fara imbunatatiri, imobil consolidat fara risc sau bulina, negociabil, contact 12-20, **60.000 €;** ☎0728.359.056 caprita_vlad@yahoo.com www.imofin.ro

636. **UNIRII,** Nerva Traian, dec., et. 7/8, 80 mp, 1992, 2 gr. sanitare, parchet din lemn de brad, usi din lemn Pinum, gresie, faianta, incalzire cu gaz centrala Vaillant 2013, aer conditionat, **103.500 €;** ☎0755.200.043/ 0752.862.553 internationalimob@gmail.com www.internationalimob.ro

637. **UNIRII,** Piata Alba Iulia, CEC, dec., et. 1/10, 69 mp, 1992, vedere rond, fara imbunatatiri majore, liber, se accepta credit, se poate vinde mobilat, apropiere Decebal, Piata Muncii, **114.000 €;** ☎0732.940.970 florinalecu.tentant@yahoo.com www.tentantimobiliare.ro

638. **UNIRII,** Regina Maria, Bulevardul Libertatii, dec., et. parter/5, 175 mp, 2015, finalizat, finisat, caramida, centrala termica, calorifere, lift, contorizare individuala, direct dezvoltator, **150.000 €;** ☎0727.722.222 office@theconcept.ro www.theconcept.ro

639. **UNIVERSITATE** semidec., et. 5/6, 92 mp, 1940, fara risc seismic, imobil foarte elegant, apartament tip penthouse, terasa 26 mp, centrala, parchet masiv, foarte luminos, camere mari, **105.000 €;** ☎0763.685.043 daciana.petrov@westmount.ro www.westmount-imobiliare.ro

640. **VACARESTI,** dec., et. 2/10, 85 mp, 2015, bloc nou, pret promotional, finisat, obiecte sanitare in bai, aer conditionat, mobilier de bucatarie, biblioteca in incinta ansmablului, comision 0, **78.500 €;** ☎0727.722.222 office@theconcept.ro www.theconcept.ro

641. **VACARESTI,** Sun Plaza, Delta View Residence, aproape de metrou si Mall, dec., et. 1/4, 84 mp, 2016, vedere deosebita catre Delta Vacaresti, acces usor parc Tineretului, Brancoveanu, Piata Sudului, Vitan, 2 bai, debara, dressing, terasa, **95.000 €;** ☎0756.828.824/ 0762.710.358 cristina@cityland.ro www.vacaresti-residence.ro

642. **VACARESTI,** Tineretului, dec., et. 2/10, 85 mp, 2015, bloc nou, pret promotional, complet finisat, obiecte sanitare in bai, aer conditionat, biblioteca in incinta ansamblului, comision 0, **78.500 €;** ☎0727.722.222 office@theconcept.ro www.theconcept.ro

643. **VALEA IALOMITEI** dec., et. 4/10, 68 mp, 1970, Areea Imob ofera apartament dec., luminos, cu camere spatioase si bine proportionate. Este necesara renovare. Se accepta si credit, **63.800 €;** ☎0758.040.410 trifesti.11_15@yahoo.com

644. **VATRA LUMINOASA,** stradal, zona verde, semidec., et. 2/3, 57 mp, 1965, bloc de caramida, parchet, baie cu geam, sobe gaze, posibilati centrala termica proprie, negociabil. Vec. Malor Coravu, Mihai Bravu, Obor, Megamall, OVA 71028, **54.900 €;** ☎0737.504.516 office@catalog-rezidential.ro www.catalog-rezidential.ro

645. **VEST,** dec., et. 3/4, 62 mp, 1989, apartament proaspat renovat, spatios, complet mobilat, geamuri si usi termopan, parchet laminat, bucatarie open space, balcon inchis, loc parcare asigurat- zona Vest,vis a vis Stadion Delta, **45.000 €;** ☎0745.142.106 ioana_simionov@yahoo.com

646. **VITAN** dec., et. 1/4, 90 mp, 1992, Mall, adiacent Foisorului, Nerva Traian, Octavian Goga, Bulevardul Unirii, se vinde mobilat si utilat, imbunatatiri, amenajari de calitate, bucatarie Franke, mobilier lux Mobexpert si Casa Roma. La cheie, **135.000 €;** ☎0733.391.139

647. **VITAN** -Mall, Blajel, dec., et. 4/8, 78 mp, 1990, hol "H" mare, 2 bai, metrou, imbunatatiri, acte, id:360506, **84.900 €;** ☎0758.259.736 www.imobservicecenter.ro

648. **VITAN** Auchan, dec., et. 3/3, 84 mp, 2015, in imobil nou construit, la cheie, centrala proprie, 74,5 mp utili + 9 mp balcon, zona Vitan, Auchan, acces usor Dristor, Mihai Bravu, Titan, Vitan, **79.500 €;** ☎0742.317.614/ 0762.710.358 office@cityland.ro

649. **VITAN** Mall, semidec., et. 5/6, 66 mp, 2012, la cheie duplex 3 camere, mobilat si utilat, totul nou, etaj 5/6, constructie 2012, pe un bloc din 1978. Cash/credit. **52.500 €;** ☎0744.183.340

650. **VITAN,** dec., et. 8, 68 mp, 1979, imbunatatiri gresie, faianta, parchet, termopan, 2 bai cu geam, zona linistita, fara zgomot, vecinatati Dristor, Auchan Vitan, Kaufland, Ramnicu Sarat, pret discutabil, **65.000 €;** ☎0727.090.488 radu@proestate.ro

651. **VITAN,** Mall, et. 2/4, cf.3, g, f, p, t, centrala termica, cad., intab., **30.000 €;** ☎0720.746.737/ 0786.688.926

652. **VITAN,**Auchan, dec., et. 3/10, 72 mp, 1978, intr-un bloc reabilitat termic, confort 1 1grup sanitar cu geam, gresie, faianta, scara foarte curata, supravegheata video, boxa, 10 minute metrou Dristor, Vitan Mall, Mihai Bravu, **63.000 €;** ☎0786.339.583/ 021.322.92.95

653. **VOLUNTARI,** Hydra Residence, dec., et. 7/7, 127 mp, 2008, semifinisat, 3 balcoane, centrala termica proprie, loc de parcare si boxa incluse in pret, loc de joaca copii, Mega Image vis-a-vis, liniste, acces usor spre Pipera si Colentina, **55.000 €;** ☎0757.502.563 office@optimum-group.ro www.optimum-imobiliare.ro

654. **WEST GATE,** Pacii, la 10 min. de metrou, semidec., et. parter/6, 77 mp, 2015, comision 0%, bloc nou p+6 cu lift, caramida Porotherm, centrala de apartament, loc de parcare 3.000 €, balcoane inchise, bucatarie inchisa, **66.500 €;** ☎0722.248.933 viorel.iosifescu@gmail.com www.apartamentenoi0comision.ro

25 4+ Camere IMOBILIARE VÂNZĂRI

1. **1 MAI BULEVARD,** Banu Manta adiacent, dec., et. 1/4, 95 mp, 2014, imobil nou exclusivist, P+4E, 2 balcoane, 2 bai, lift, nou finisat, cadastru, intabulare, parcare, boxa, vecini deosebiti, **164.000 €;** ☎021.688.08.67/ 0723.947.833/ 0722.614.867

2. **13 SEPTEMBRIE** -Dorneasca, Liceul Odobleja, dec., et. 3/8, 00 mp, hol"H", 2 balcoane, 2 grupuri sanitare, centrala proprie, imbunatatiri, **88.000 €;** ☎0723.525.216/ 0745.067.409

3. **1 MAI,** Ciuperca, dec., 130 mp, 2014, apartament de lux situat la parterul unui bloc nou construit de 3 etaje, intrare separata, curte proprie de 120 metri patrati, 3 bai, dressing, finisarile se pot alege la cererea clientului, **199.000 €;** ☎0765.999.345 Casin.residence@yahoo.com

4. 13 SEPTEMBRIE, dec., et. 5/9, 110 mp, 1986, apartament foarte spatios dec. in centrul Bucurestiului, 169.000 €; ☎0744.302.233 alexandru_cioaba@yahoo.com

5. **13 SEPTEMBRIE,** dec., et. 1/14, 210 mp, 2009, imobil nou, stradal, apartament deosebit, vedere tripla, 5 camere, 3 bai, 3 balcoane, living 40 mp, finisaje lux, garaj dublu de 35 mp, centrala proprie. Liber. Urgent, **149.000 €;** ☎0767.999.987

6. **13 SEPTEMBRIE,** dec., et. 1/8, 170 mp, 2010, stradal, imobil nou, 5 camere, 4 dormitoare, 3 bai, 3 balcoane, living 40mp, finisat, liber. Urgent, **134.000 €;** ☎0768.493.423

7. **ALUNISULUI, Sector 4, dec., 120 mp, 2012, demisol, ap. in vila, mobilat, sc=154 mp, 100.000 €; ☎0760.727.650**

8. **APARATORII PATRIEI,** metrou, dec., et. 5/10, 86 mp, 1985, centrala termica, renovat total, parcare, cadastru, intabulare, **69.500 €;** ☎0743.225.022

9. **APARATORII PATRIEI,** spital Bagdazar, dec., et. 5/10, 87 mp, 1985, centrala, 2 balcoane, renovat, parcare, instalatii noi, **69.000 €;** ☎0748.133.331/ 0722.654.458

10. **ARMENEASCA,** dec., 130 mp, 2013, apartament Diamond Glamour, living cu bucatarie inclusa, doua dormitoare elegante si o camera de studiu. Zona ultracentrala Maria Rosetti, Batistei, Universitate, Magheru, Romana, Dacia, Mosilor, Carol, **295.000 €;** ☎0733.391.139 vanzari@maria-rosetti38.ro www.maria-rosetti38.ro

11. **ARMENEASCA,** semidec., et. 1/3, 95 mp, 1945, zona ultracentrala, 4 camere mari, parchet masiv, tamplarie buna, balcon, doua boxe, CT, curte parcare, constructie

Imobiliare vânzări 4 CAMERE

90. **MILITARI,** Gorjului, 2 minute metrou, semidec., et. parter/8, 90 mp, ap. 4 camere, 2 bai, g, f, p, grilaje metalice, ideal pentru deschidere spătiu comercial/ firma, posibilitate constructie intrare separata fata de intrarea blocului, posibilitate constructie balcon mare, loc parcare, negociabil, **75.000 €;** ☎0726.694.043

91. **MILITARI,** Lujerului, Iuliu Mniu, Rasaritului, 92 mp, 5/10, 2 gr. sanitare, loc parcare ADP, bine intretinut, partial mobilat, sistem alarma, aer conditionat, bloc civilizat beton monolid pe grinzi grad inalt seismic, ocazie, **63.000 €;** ☎0737.061.611/ 0762.040.874 carmenspontan@yahoo.com

92. **MILITARI,** Lujerului, metrou, 90 mp, confort 1, 4 camere, etaj 3/8, dec., bucatarie 10 metri patrati, 2 balcoane (1 balcon pe 2 camere), 2 grupuri sanitare, gresie, faianta, termopan, vedere dubla, loc parcare, **85.900 €;** ☎0769.088.539/ 0770.438.713 www.imobiliareclass.ro

93. **MOSILOR** Banc Post, dec., et. 9/10, 96 mp, 1981, mobilat, utilat, imbunatatiri, 2 balcoane, vedere mixta, bloc reabilitat, cadastru, intabulare, **98.500 €;** ☎0746.799.339 contact@alexdanulescu.ro www.alexdanulescu.ro

94. **MOSILOR** Pizza Hut, semidec., et. 4/10, 85 mp, 1981, 4 camere, confort 1, 1 balcon, 2 grupuri sanitare, imbunatatiri: gresie, faianta, parchet, termopan, aer conditionat, usa metalica, bloc anvelopat termic, **91.500 €;** ☎0735.724.679/ 0747.111.633/ 0722.459.956 marian.iacob@saferealestate.ro www.saferealestate.ro

95. **MOSILOR** Pizza Hut, dec., et. 4/10, 90 mp, 1981, confort 1, renovat, gresie, faianta, termopan, parchet, usi interior noi, usa metalica, aer conditionat, 2 bai (cu geam), bloc reabilitat, contorizat, cadastru, intabulare, 5 minute metrou. Liber, **89.900 €;** ☎0742.265.662/ 0785.232.323 bogdan@euroinvest.ro www.euroinvest.ro

96. **MOSILOR CALEA,** zona Biserica Silvestru, semidec., et. 4/10, 82 mp, 1981, vedere spate, imbunatatiri, reabilitat termic, **92.000 €;** ☎0744.658.393

97. **MOSILOR,** "Pizza Hut", et. 4/10, reabilitat, termopan, parchet, 5 aere conditionate, **89.900 €;** ☎0723.627.544

98. **MOSILOR,** Pizza Hut, semidec., et. 4/10, 85 mp, 1982, bloc stradal vedere spate ,ap 4 cam , semdiec, bloc reabilitat, 2 gr saniatre, 1 balcon, gresie , faianta, parchet, mocheta, termopan, a/c, usi Pinum. Apropiere: Obor, Universitate, Unirii. negociabil, **92.500 €;** ☎0762.093.000

99. **MOSILOR,** Universitate, dec., et. 1/4, 100 mp, vand urgent ap. 4 camere, renovat, 3 balcoane, termopane, centrala termica, 3 aer conditionat, in spate la Spital Coltea, boxa, fara risc seismic, **69.500 €;** ☎0723.592.326

100. **NERVA TRAIAN,** Goga, adiacent, pozitie excelenta, dec., et. 5/8, 97 mp, 1990, apartament confort 1 sporit, spatios, hol H, 2 balcoane, 2 grupuri sanitare, bucatarie mare, vedere mixta, fara amenajari noi, apropiere Camera de Comert, **110.000 €;** ☎0733.300.779/ 0722.300.698 www.liderimobiliare.ro

101. **NICOLAE GRIGORESCU,** strada Minis, dec., et. 7/8, 90 mp, 1982, bloc dupa 1980, cf. 1, dec, etaj intermediar, amenajat, 2 balcoane, 2 gr sanitare, centrala termica, loc parcare, apropiere scoala, metrou, piata, **84.900 €;** ☎0733.300.779/ 021.330.79.50 www.liderimobiliare.ro

102. **OBOR,** ansamblul Obor Towers, situat la 3 minute distanta de metrou si parc, vis-a-vis de primaria sectorului 2, semidec., et. 11/15, 154 mp, 2010, dispune de imbunatatiri si finisaje de lux, terasa de 35.8 metri patrati, 2 grupuri sanitare, **139.314 €;** ☎0726.197.762 andrada@nextdoor.ro

103. **OBOR,** Avrig, Complex Obor Towers, semidec., et. 12/15, 150 mp, 2010, dispune de centrala proprie, finisaje de lux, 2 grupuri sanitare, 3 minute distanta metrou si parc, disponibil la etajele: 12, 14, **132.059 €;** ☎0726.197.762 andrada@nextdoor.ro

104. **OBOR,** Teiul Doamnei, Sectia 7, stradal, dec., et. 6/8, 90 mp, 1984, 2 bai, imb., gresie, faianta, parchet, t, usa metalica, loc parcare ADP, cadastru, intabulare, accept credit, **71.500 €;** ☎021.688.08.67/ 0722.614.867

105. **OCTAVIAN GOGA,** dec., et. 5/8, 97 mp, 1991, plan secund, hol in H, 2 bai, 2 balcoane, termopane, 3 apartamente pe etaj, **111.500 €;** ☎0742.184.722

106. **OTOPENI,** centru, dec., et. 3/4, 100 mp, 1990, 4 camere, foarte spatios, renovat 2015, vedere mixta, 2 balcoane, 2 bai, geam termopan, locatie excelenta, sau schimb cu apartament in Bucuresti, **73.500 €;** ☎0760.152.545 exclusivesenator@gmail.com

107. **PACII,** la 10 min. de metrou, West Gate, dec., et. 6/6, 135 mp, 2015, duplex 6 camere, 3 wc, comision 0%, bloc nou p+6 cu lift, caramida Porotherm, centrala de apartament, loc de parcare 3.000 €, balcoane inchise, bucatarie inchisa, **90.000 €;** ☎0722.248.933 viorel.iosifescu@gmail.com www.apartamentenoi0comision.ro

108. **PACII,** la 10 min. de metrou, West Gate, dec., et. 6/6, 135 mp, 2015, duplex 6 camere, 3 wc, comision 0%, bloc nou p+6 cu lift, caramida Porotherm, centrala de apartament, loc de parcare 3.000 €, balcoane inchise, bucatarie inchisa, **90.000 €;** ☎0722.248.933 viorel.iosifescu@gmail.com www.apartamentenoi0comision.ro

109. **PANTELIMON** dec., et. 6/10, 66 mp, 1975, confort 2, mobilat, utilat, imbunatatiri, totul nou, **50.000 €;** ☎0766.424.735

110. **PANTELIMON,** Piata Delfinului, Str. Ciocarliei nr. 12, bl. D8, ap. 8, dec., 90 mp, 1987, apartament 4 camere,confort 1, toate imbunatatirile: g, f, p, t, usi noi, liber, urgent, discutabil, **69.000 €;** ☎0761.891.331/ 0763.526.042

111. **PANTELIMON,** vedere Parcul Morarilor, dec., et. 7/10, 1980, liber, intabulare, **66.900 €;** ☎0723.627.543

112. **PIPERA** - Jolie Ville, lancu Nicolae, Baneasa, dec., et. 1/3, 134 mp, 2015, direct dezvoltator, imobil P+3, exclusivist, finisaje lux, lift, spitoase, terase, parcare, **130.000 €;** ☎0721.800.655 office@theconcept.ro www.theconcept.ro

113. **POLONA** Eminescu, 105 mp, confort 1, parter inalt / 2+M, 105 mp. 2 camere de serviciu, balcon, g, f, p, t, ac, centrala proprie, 2 gr. Sanitare, cadastru, intabulare, vedere mixta, **160.000 €;** ☎021.231.23.18/ 0731.144.152

114. **PRELUNGIREA GHENCEA** dec., et. 1/1, 110 mp, 2015, duplex P+1+M, 4 camere, 3 bai, finisaje la alegere, centrala, curte amenajata, 2 locuri parcare, utilitati oras, statie RATB la 100 m. Pret: 79.000 € (5% TVA inclus) direct dezvoltator,! **79.000 €;** ☎0730.556.910

115. **RAHOVA** Dumbrava Noua, Misca Petre nr. 1, semidec., et. 7/8, 87 mp, 1984, proprietar, bloc cu o singura scara si 2 lifturi, renovat recent, contor gaze separat. Scara curata. Liber, cadastru si int. accept credit prima casa, **61.000 €;** ☎0724.310.193

116. **RAHOVA** Ispirescu, strada Ilie Mihai cu Dumbrava Noua, dec., et. parter/10, 85 mp, 1985, 4 camere, nerenovat, blocul reabilitat-termopan, cadastru, liber de sarcini. Necesită renovare, **47.500 €;** ☎0731.305.360/ 0748.487.517 cornelia2530@yahoo.com

117. **RAHOVA** Margeanului semidec., et. 8/10, 85 mp, 1984, bloc stradal, intrare spate, vedere sud, necesita renovare, fara datorii, cadastru, intabulare, **54.000 €;** ☎0746.799.339/ 0746.799.339 contact@alexdanulescu.ro www.alexdanulescu.ro

118. **RAHOVA,** et. parter/8, 90 mp, ap. 4 camere, 2 bai, g, f, p, grilaje metalice, ideal pentru deschidere spătiu comercial/ firma, posibilitate constructie intrare separata fata de intrarea blocului, posibilitate constructie balcon mare, loc parcare, negociabil, **75.000 €;** ☎0726.694.043

119. **RAHOVA,** Teius, dec., et. 1/4, 83 mp, bloc anvelopat, etaj 1/4, 2 bai, tamplarie termopan, curat, boxa, bloc civilizat, la 2 minute de mijloacele de transport, magazine, parcuri, scoala gradinita, **61.000 €;** ☎0724.694.803/ 0721.707.355 inchirieribirouri@yahoo.com

120. **ROMANA,** A.S.E., dec., 125 mp, 4 camere, 3 balcoane, 2 bai, etajul 4, foarte curat, intretinut foarte bine, stradal, cadastru, intabulare, **1.000 €/mp;** ☎0721.684.264

121. **SEBASTIAN** -Petre Ispirescu, Cobadin, dec., et. 1/8, cf. 1, 2 balcoane, parchet, g, faianta, um, centrala termica, **85.000 €;** ☎0744.358.434/ 0731.316.925

122. **SEBASTIAN,** Novaci, dec., et. 2/8, centrala proprie, parchet, termopan, 2 balcoane, **88.900 €;** ☎0724.321.698

123. **SEBASTIAN,** parc, semidec., et. 2/10, 96 mp, 1987, centrala termica, gresie, faianta, parchet, termopan, 2 grupuri sanitare, 2 balcoane, mobilat si utilat, 3 smart tv Samsung, masina de spalat vase, masina de spalat, **87000 €;** ☎0769.470.920/ 0721.844.624

124. **SPLAIUL UNIRII,** vis-a-vis de parcul Copiilor, dec., et. 3/10, 112 mp, 2016, dezvoltator, imobil S+P+10, finisaje incluse, centrala de apartament, baia utilata, contorizare separata, 99.900+TVA, avans 20 %, receptie decembrie 2016, **99.900 €;** ☎0724.009.281 office@davincigroup.ro www.davinvigroup.ro

125. **STEFAN CEL MARE,** dec., et. 10/11, 93 mp, 1978, vedere mixta, 2 grupuri sanitare, 2 balcoane, bine compartimentat, deasupra etaj tehnic, bloc reabilitat lift nou localizare buna, piete, scoli, grădinite parcuri nu acceptam credit, comision zero, **66.500 €;** ☎0756.923.564 ocaziebuna@gmail.com

126. **TEIUL DOAMNEI** Colentina, Parcul Lacul Tei, semidec., et. 6/10, 80 mp, 1984, oferta, vand apartament 4 camere, termopane, usa metalica, 2 grupuri sanitare, 3 balcoane, aer conditionat, debara, **73.900 €;** ☎0723.592.326

127. **TIMPURI NOI** -metrou, dec., 118 mp, 2015, apartament superb la mezanin (inalt 2.00 m), orientare SE, finisaje si dotari lux, terasa 40 mp acoperita, curte proprie 100 mp amenajata (gazon, loc parcare, gratar, magazie gradinar, boxa), **164.990 €;** ☎0784.259.742/ 0726.787.221 eugenbalan08@gmail.com

128. **TIMPURI NOI** -metrou, dec., 137 mp, 2016, penthouse 5 camere cu o suprafata utila de 137 mp (3 bai, 4 dormitoare, living de 35 mp, bucatarie de 15 mp) cu terase amenajate de 125 mp si acoperite in proportie de 40%, finisat si echipat lux, orientare SE, vedere panoramica superba asupra cheiului Dambovitei, boxa 5 mp si doua locuri de parcare in subsol incluse in pret, **285.000 €;** ☎0726.787.221/ 0784.259.742 eugenbalan08@gmail.com

129. **TINERETULUI** Parc, dec., et. 8/10, 90 mp, 1982, Confort 1, amenajat, gresie, faianta, termopan, 2 bai, 3 balcoane, vedere panoramica spre parc si bulevard, scara impecabila, cadastru, accepta credit, apropiere metrou Mihai Bravu, Vacaresti, liber, **105.000 €;** ☎0742.265.672/ 0785.232.323 aurel@euroinvest.ro www.euroinvest.ro

130. **TINERETULUI,** Liceul Sincai, semidec., et. 4/10, 215 mp, 2000, bloc exclusivist, centrala de apartament, 2 apartamente pe nivel, apartament tip duplex, 3 bai, finisaje superioare, lux, **250.000 €;** ☎0731.301.900 cristian.grigore@reian.ro www.reian-imobiliare.ro

131. **TINERETULUI,** Vacaresti, dec., et. 4/8, 85 mp, 1984, bloc stradal, monolit, confort 1, etaj intermediar, termopan, parchet lemn, 2 balcoane, 2 grupuri sanitare, acte la zi, apropiere metrou Timpuri Noi, parc Tineretului, **94.900 €;** ☎0733.300.779/ 0722.300.698 www.liderimobiliare.ro

132. **TITAN** semidec., et. 4/8, 84 mp, 1987, apartament 4 camere, confort 1, 2 grupuri sanitare, mobilat/ utilat, imbunatatiri, aer conditionat, 2 balcoane, vedere mixta (Fizicienilor 18, visavis Lidl), **78.000 €;** ☎0725.453.533 nine@k-imobiliare.ro www.k-imobiliare.ro

133. **TITAN** -IOR, metrou Grigorescu, dec., 67 mp, imbunatatiri, 1 minut parc, piata, scoala, gradinita, id: 300379, **52.000 €;** ☎0758.259.730 www.imobservicecenter.ro

134. **TITAN** 1 Decembrie, dec., 102 mp, 1970, hparter/4, balcon inchis, termopan, reabilitat, 2 bai, (boxa 17 mp), loc parcare, **74.000 €;** ☎0729.705.644

135. **TITAN,** et. parter/10, 120 mp, 1970, 5 camere, multiple imbunatatiri, finisaje lux, gresie, faianta, parchet, termopan, usa metalica, aer conditionat, 2 balcoane, 2 bai, bloc reabilitat, 2 locuri parcare, 1 boxa, **93.000 €;** ☎0743.060.803/ 021.341.08.35 contact@stevimobiliare.ro www.stevimobiliare.ro

136. **TITAN,** apropiere metrou, piata, supermarket, 111 mp, zona verde, linistita, 5 camere, refacut de la caramida, mobilat partial si utilat, jacuzzi, masina spalat vase, 2 debarale, 2 balcoane inchise, 2 parcari, bloc caramida., **94.500 €;** ☎0723.438.988 office@topasset.ro

137. **TITAN,** parc, policlinica, dec., et. 2/3, 92 mp, 2015, apartamente de 2, 3 si 4 camere, cu centrala proprie, finisaje de bun gust, optional parcare, acte la zi, proiect si zona deosebita ce merita vazuta, scoli si gradinite in zona; ☎0743.060.800/ 021.341.08.35 contact@stevimobiliare.ro www.stevimobiliare.ro

138. **TITULESCU** Pod Basarab, dec., et. 9/10, 94 mp, reabilitat, amenajat integral, vedere mixta, **115.000 €;** ☎021.312.78.69/ 0723.378.139/ 0722.610.532

139. **TRAPEZULUI,** Titan, Grigorescu, semidec., 160 mp, 2016, imobil nou, demisol (parcare), p+2e+m, modern, direct dezv., accept credit bancar/ ipotecar, predare iulie 2016, 10 min. metrou, finisaje la alegere, centrala proprie, geam Tripan, red. 6% la plata in avans, **104.900 €;** ☎0758.234.495/ 0758.090.101 rusu.c@vbi.ro www.vbi.ro

140. **ULTRACENTRAL** Cismigiu - Eforie - Brezoianu, dec., et. 4/6, 140 mp, 1942, 5 camere, termopane, parchet masiv, boxa, camera mansarda, curat, liber, excelent firma, cabinet, credit, **108.000 €;** ☎0728.874.506

141. **UNIRII** - Zepter, dec., 100 mp, 1986, vand ap. 4 camere, zona Posta Vitan/ Emil Bota, 4 aere conditionate, 2 dormitoare mobilate si tv, bucataria mobilata si utilata, parchet lemn masiv, liber, ☎0723.592.326

142. **UNIRII** -Mircea Voda, dec., et. 2/8, 100 mp, 1996, apartamentul este intr-un bloc monolit, renovat: termopan, parchet, gresie, faianta, usa metalica, **145.000 €;** ☎0726.498.178 alina@centralimobiliare.ro

143. **UNIRII** Ianga cladirea Zepter, str. Emil Botta, dec., et. 5/8, 98 mp, 1990, 2 grupuri sanitare, spatios, vedere mixta, geam la bale, semimobilat, liber, **140.000 €;** ☎0736.377.911 cristian.descultu@dc-house.ro www.dc-house.ro

144. **UNIRII SPLAI,** Stiubei, dec., et. 2/3, 150 mp, 2013, Penthose 5 cam in vila cu 4 ap., living, birou, baie, buc., 2 balcoane si 3 dorm., dressing, baie, balcon si terasa, ideal familie, zona noua, aerisita, structura solida, vedere Splai, metrou M. Bravu, discutabil, **172.000 €;** ☎0733.420.863

Imobiliare vânzări CASE, VILE

145. **UNIRII,** Marasesti, zona centrala, dec., et. 2/9, 103 mp, 2004, bloc nou, instalatii sanitare noi, etaj intermediar, **179.500 €;** ☎0736.935.106/ 021.321.21.81

146. **UNIRII,** Mitropolie, semidec., et. parter/2, 119 mp, 1937, apartament 4 camere, parter inalt/p+2, 119 mp, vitralii, usi masive, bucatarie mare, 2 bai, centrala proprie, semineu, instalatii noi, acte ok. Vecinatati: Regina Maria, OVA 73351, **139.900 €;** ☎0737.504.516 office@catalog-rezidential.ro www.catalog-rezidential.ro

147. **UNIRII,** O. Goga, dec., et. 7/8, 130 mp, 2003, Zebra Cafe duplex in bloc monolit, 2 bai, 3 balcoane, 2 locuri de parcare, lift nou, liber, renovat. Vecinatati: Nerva Traian, Pasaj Marasesti, Mircea Voda. OVA 68702, **204.900 €;** ☎0737.504.516 office@catalog-rezidential.ro www.catalog-rezidential.ro

148. **UNIRII,** Octavian Goga, dec., et. 5/8, 100 mp, 1989, 4 camere, 2 gr. sanitare, 2 balcoane, nemobilat, stare buna, pozitie buna, Pret negociabil, **112.500 €;** ☎0755.200.044/ 0752.862.553 internationalimob@gmail.com www.international-imob.ro

149. **UNIRII,** Octavian Goga, dec., et. 5/8, 100 mp, 2003, recent renovat, instalatii electrice si sanitare schimbate, calorifere noi, parchet bambus, sistem alarma, paza, ideal atat pentru locuit cat si pentru birouri/ firma, negociabil. Nerva Traian, **149.000 €;** ☎0773.384.277 cosmin.andrei@iness-intermed.ro

150. **UNIRII,** Rond Cosbuc, semidec., et. parter/1, 100 mp, 1912, Imobilul este cu regim de inaltime S+P+1+M, facut din caramida. Apartamentul este situat pe intreg parterul, mai este un singur proprietar. Finisaje interioare, necesita renovare, **95.000 €;** ☎0744.336.782

151. **UNIRII,** Tribunal, dec., et. 8/9, 157 mp, 2003, ap. 4 camere, bloc diplomatic, 2 apartament/etaj, scara placata cu marmura, 2 locuri de parcare subsol, 2 lifturi+lift auto, inaltime apartament 3 metri ,3 gr s., centrala term., 2 balcoane, **230.000 €;** ☎0753.153.106 pcazacu@yahoo.com

152. **UNIVERSITATE** Intercontinental, et. 2/9, 88 mp, 1979, 4 camere, 2 grupuri sanitare, necesita amenajare, liber, **130.000 €;** ☎0728.820.095/ 021.210.76.00 sweethome_imob@yahoo.com www.sweethomeimob.ro

153. **UVERTURII,** Virtutii, Cetatea de Balta, dec., et. parter/4, 83 mp, 1971, apartament 4 camere, situat la parterul unui bloc construit proprietatea beneficiaza de imbunatatiri precum gresie, faianta, parchet, termopan, urgent, **72.500 €;** ☎0726.600.500/ 021.367.28.94 alex.marinescu@nordexpertimobiliare.ro www.nordexpertimobiliare.ro

154. **VICTORIEI,** 100 mp, etaj 4, logie, panorama frumoasa, 2 bai aerisire directa, loc parcare ADP, boxa, 1 min. metrou Victoriei, Parc Kiseleff, Ion Mihalache, Banu Manta, Titulescu, **146.000 €;** ☎0752.037.000 gloria.pascu@westmount.ro www.westmount-imobiliare.ro

155. **VITAN,** Mall, dec., et. 4/8, 100 mp, 1990, apartamentul are 2 bai si 2 balcoane. Beneficiaza de imbunatatiri: termopan, parchet, gresie, faianta, usa metalica, **100.000 €;** ☎0726.498.178 alina_coltea@yahoo.com

156. **WEST GATE,** Pacii, la 10 min. de metrou, dec., et. 6/6, 135 mp, 2015, duplex 6 camere, 3 wc, comision 0%, bloc nou p+6 cu lift, caramida Porotherm, centrala de apartament, loc de parcare 3.000 €, balcoane inchise, bucatarie inchisa, **90.000 €;** ☎0722.248.933 viorel.iosifescu@gmail.com www.apartamentenoi0comision.ro

26 Case, vile IMOBILIARE VÂNZĂRI

1. **1 MAI** AGIP, S.U. 200 mp, 2012, la cheie, doua proprietati renovate Bucuresti si p+1 pretabila pensiune Cetatea Sighisoara SU 275 mp, teren 665 mp. Colaborez agentii, (foto Sighisoara), **135.000 €;** ☎0722.399.178

2. **1 MAI** Angst, S.U. 61 mp, 2012, la cheie, renovata, teren 100 mp, colaborez agentii, negociabil, **100.000 €;** ☎0722.399.178

3. **1 MAI** Antena 1 S.U. 130 mp, 2012, la cheie, teren 176 mp 5 camere renovata, colaborez agentii, negociabil **160.000 €;** ☎0722.399.178

4. **1 MAI** Chibrit, casa tip 3 camere, baie, bucatarie, dressing, 125 mp cu tot cu constructie, cu finisaje de lux, particular. Rog seriozitate, **105.000 €;** ☎0732.748.628

5. **1 MAI** Expozitiei, S.U. 300 mp, 11 cam., 1938, la cheie, casa 11 camere, teren 205 mp, deschidere 10 m, amprenta 100 mp, P+1+M, vila este compartimentata in 5 apartamente, ID 920 **220.000 €;** ☎021.317.20.92/ 0733.633.938 radu.toma@houseproviders.ro www.houseproviders.ro

6. **1 MAI,** Metrou S.U. 470 mp, 15 cam., 2013, la cheie, apartamente noi cu 2 si 3 camere, **43.700 €;** ☎021.424.00.30 office@liadrealestate.com www.liadrealestate.com

7. **13 SEPTEMBRIE,** Petre Ispirescu, S.U. 165 mp, 2000, la cheie, p+m, caramida, living, 2 dormitoare, 2 bai, terasa, camere inalte, toate utilitatile, imbunatatiri, izolata, curte amenajata, acte, **190.000 €;** ☎0723.525.216/ 0745.067.409

8. **23 AUGUST,** Confederatiei, S.U. 100 mp, curte 200 mp, 3 cam., 2000, urgent, proprietar, casa la curte, gaze la poarta, zona linistita, **65.000 €;** ☎0741.093.084

9. **ACVILEI STR.,** Rosu, S.U. 90 mp, curte 50 mp, 4 cam., 2015, la rosu, vila p+1+m, 1 living, 3 dormitoare, 2 bai, bucatarie, balcon, gresie, faianta, parchet, termopan, baia complet amenajata cu obiecte sanitare, curte ingradita. pret negociabil, **68.000 €;** ☎0734.497.016/ 0724.761.057

10. **ADUNATII COPACENI -Giurgiu, ferma pomicola 40 ha, cires, prun si cais. Constructii - 2.000 mp (vila p+1, moara, atelier, cantina, etc). Teren intravilan prin PUZ. Toate facilitatile. Destinatie: rezidential, industrial, comercial, agricol, 11,5 €/mp; ☎0722.511.217/ 0762.628.915 www.uig.ro**

11. **ADUNATII COPACENI,** S.U. 80 mp, curte 430 mp, 2014, la cheie, casa parter, renovata in totalitate, strada principala, teren 430 mp, finisata, **43.000 €;** ☎0722.640.500

12. **ALBA IULIA,** Dudesti, S.U. 180 mp, curte 230 mp, 4 cam., 2012, la cheie, vizibilitate maxima, pretabil restaurant, rascruce de drumuri, casa renovata lux 2012, **310.000 €;** ☎0722.458.071/ 0728.183.188

13. **ALBESTII DE MUSCEL, jud. Arges, S.U. 716 mp, 10 cam., 2011, la cheie, teren 33.000 mp + 2 vile la cheie cu toate utilitatile. Pret negociabil, 899.999 €; ☎0729.077.782 swissdanici@yahoo.com**

14. **ALEXANDRIEI** Cora S.U. 140 mp, curte 220 mp, 4 cam., 2015, la cheie, pozitie deosebita, acces din Str. Libertatii (asfalt), vila P+1E+Pod, living+ 3 dormitoare, balcon, bucatarie, 2 bai. Toate utilitatile, gaze, electric, canalizare, apa curenta, centrala proprie. Merita vazuta. Direct proprietar, **72.000 €;** ☎0762.438.069 office@bragadiuresidence.ro www.bragadiuresidence.ro

15. **ALEXANDRIEI** Haliu la 5 min. de Cora Alexandriei, S.U. 180 mp, curte 180 mp, 4 cam., 2016, la cheie, stradal Libertatii ansamblu de vile tip duplex P+1E+Pod, living, 3 dormitoare dintre care unul matrimonial cu baie proprie si balcon terasa, finisaje de lux, toate utilitatile inclusiv canalizare si Apa Nova, comision 0, **80.000 €;** ☎0762.438.069/ 0760.199.162 office@bragadiuresidence.ro

16. **ALEXANDRIEI SOSEA,** S.U. 180 mp, curte 120 mp, 4 cam., 2015, la cheie, pe strada Celofibrei cu intrare din Soseaua Alexandriei langa Cartierul Verde, la 5 minute de Cora, Penny, Lidl, duplexul se vinde la cheie, **59.800 €;** ☎0764.660.900

17. **ALEXANDRIEI SOSEAUA** S.U. 112 mp, 4 cam., 2015, P+1, 3 dormitoare, living, bucatarie, 2 gr. sanitare, balcon, pivnita, spatiu depozit. utilitati: apa, gaz, canal, curent, asfalt. la cheie, suprafata teren 122 mp, aproape de liniile de transport, supermarket si Bucuresti, **64.500 €;** ☎0763.350.806 Olaru.robert@yahoo.com

18. **ALEXANDRIEI SOSEAUA,** S.U. 250 mp, curte 545 mp, 5 cam., 2007, la cheie, VILA CU finisaje deosebite, complet mobilata si utilata, monitorizare si paza, ac, usi si parchet lemn, generator curent trifazic (12 h), sistem dedurizare si purificare apa, wifi, cablu tv, centrala Buderus gaze, **250.000 €;** ☎0741.013.729 petraisac@yahoo.com

19. **ALEXANDRIEI SOSEAUA,** stradal, vizavi de penitenciar, casa 3 camere, baie, bucatarie, 2 camere paianta, 1 camera baie si bucatarie din caramida, st 240 mp, d 11 m, gaze, disc., **40.000 €;** ☎0762.744.810

20. **ALEXANDRIEI,** Cornetu, S.U. 210 mp, curte 250 mp, 5 cam., 2015, la cheie, acces rapid gresie, faianta, usa metalica, usi, corpuri sanitare noi, put fotat, fosa septica, centrala termica, vedera padure, balta pescuit, acte in regula, certif energetic clasa A, disponibilă imediat, **65.000 €;** ☎0770.759.360

21. **ALEXANDRIEI,** Ghimpati, 30 km de Bucuresti, S.U. 60 mp, curte 600 mp, 2 cam., 2000, la cheie, bucatarie, hol, terasa, cablu tv, internet, apa, asfaltat, iluminat public, locuibila imediat, liniste, acte ok, super pret, rugam seriozitate, **10.000 €;** ☎0726.960.839/ 0728.513.132

22. **APARATORII PATRIEI,** S.U. 300 mp, 2008, la cheie, particular, metrou, Facultatea Spiru Haret, 14 camere, 4 bai, dec., DS+P+1E+M, nemobilata, garaj, **195.000 €;** ☎0755.234.231

23. **APARATORII PATRIEI,** Facultatea Spiru Haret, S.U. 140 mp, curte 200 mp, 3 cam., 2015, in constructie, vila noua tip triplex, optim compartimentata, P+1E, arhitectura deosebita, finisaje de lux, la alegere in limita unui buget generos, **120.000 €;** ☎0722.221.688/ 0722.519.815

24. **APARATORII PATRIEI,** Facultatea Spiru Haret, S.U. 140 mp, curte 200 mp, 3 cam., 2015, in constructie, vila noua tip triplex, optim compartimentata, P+1E, arhitectura deosebita, finisaje de lux, la alegere in limita unui buget generos, comision 0%, **120.000 €;** ☎0722.221.688/ 0722.519.815

25. **AVIATIEI** -Herastrau, S.U. 50 mp, 4 cam., 1970, demolabila, casa de caramida, demolabila/ renovabila, teren 188 mp, deschidere 10 m, utilitati, apropiere metrou, parc, ID 911, **99.000 €;** ☎021.317.20.92/ 0733.633.938 radu.toma@houseproviders.ro www.houseproviders.ro

26. **AVIATORILOR** Parc Kiseleff S.U. 66 mp, curte 40 mp, 3 cam., 1940, la cheie, apartament in vila cu 3 camere, 2 gr. sanitare, living deosebit amenajat in mansarda, centrala termica proprie. **185.000 €;** ☎0723.300.633 marcel@k-imobiliare.ro

27. **AVIATORILOR BULEVARDUL,** curte 301 mp, 16 cam., vand imobil super lux, vila D+P+2E, supraf. 506 mp, discutabil, **1.500.000 €;** ☎0722.829.064

28. **AVIATORILOR,** Primaverii, S.U. 115 mp, curte 1938 mp, la cheie, apartament in vila 3 camere, etaj 2/2, fara imbunatatiri, **269.000 €;** ☎0741.160.332

29. **BAICULUI,** S.U. 140 mp, 3 cam., 2012, la rosu, casa cu teren 140 mp deschidere 9 m stradal, apa, gaze, curent, **60.000 €;** ☎0721.100.200

30. **BALOTESTI,** S.U. 105 mp, curte 190 mp, 3 cam., 2015, la cheie, vila P+1, finisaje moderne, utilitati, centrala, deschidere 25 ml, imobil nou, variante schimb, **57.000 €;** ☎0723.334.024

31. **BANEASA** Sisesti, S.U. 100 mp, curte 380 mp, 4 cam., 1982, la cheie, casa Parter 4 camere, (suprf. construita 120 mp), teren 500 mp, deschidere 13 m, centrala termica, intabulat, negociabil **120.000 €;** ☎0763.839.539/ 031.438.12.51 george@regalhouse.ro www.regalhouse.ro

32. **BANEASA,** Frasinu, Giurgiu, 50 km de Bucuresti, casa, hol, bucatarie, baie, fosa septica, hidrofor, boiler, renovata recent, st. 2.600 mp, zona frumoasa, ideal casa vacanta, **13.500 €;** ☎0744.182.723/ 0769.542.340

33. **BERCENI** -Vidra, S.U. 77 mp, curte 240 mp, 3 cam., 2015, la cheie, Ansamblul Dealul Verde, caramida, garantie, cls. energ. A, P+pod amenajabil, teren inclus, canalizare, gaze, drum betonat, iluminat stradal, magazine, **54.900 €;** ☎0722.291.931 info@dealulverde.ro www.dealulverde.ro

34. **BERCENI** -Vidra, S.U. 105 mp, curte 250 mp, 3 cam., 2015, la cheie, Ansamblul Dealul Verde, P+1E+pod, garantie, teren inclus, canalizare, gaze, iluminat stradal, internet, asfalt, parc, magazine, **68.900 €;** ☎0722.291.931 info@dealulverde.ro www.dealulverde.ro

35. **BERCENI Centru Popesti-Leordeni, S.U. 140 mp, curte 82 mp, 3 cam., 2015, la cheie, vila bransata si contorizata individual la toate utilitatile, finisaje modern, loc de parcare. Acces rapid catre toate punctele de interes major. TVA 5% inclus, 82.000 €; ☎0727.392.677/ 0762.886.677**

36. **BERCENI Dimitrie Leonida, S.U. 100 mp, curte 85 mp, 4 cam., 2015, la cheie, zona linistita, strazi asfaltate, bucatarie mobilata, mansarda amenajata, complet finisata, spatii depozitare, compartimentari deosebite, finisaje exceptionale, Comision 0% 79.900 €; ☎0727.673.020**

37. **BERCENI Metrou Dimitrie Leonida, S.U. 91 mp, curte 40 mp, 4 cam., 2015, la cheie, vila, finisaje import, racordata la utilitati,contorizare individuala, compartimentare deosebita, loc de parcare, izolata termic, spatiu depozitare. TVA 5% inclus, 85.000 €; ☎0728.000.820/ 0733.291.641 Tr_ysk90@yahoo.com**

38. **BERCENI metrou Leonida, S.U. 168 mp, curte 20 mp, 4 cam., 2015, la cheie, vila, complet finisata, izolata termic, bransata la toate utilitatile orasului, contorizata separat, centrala proprie, gresie, faianta si parchet import, obiecte sanitare. 105.000 €; ☎0727.392.677/ 0762.866.677**

39. **BERCENI metrou Leonida, S.U. 93 mp, curte 113 mp, 4 cam., 2015, la cheie, zona de vile, 2 dormitoare, 2 bai echipate, complet finisata, constructie din caramida, compartimentari deosebite, centrala proprie, direct dezvoltator, TVA 5% inclus, 88.000 €; ☎0727.673.020**

40. **BERCENI** situata la 3 km de Bucuresti, metrou la 5 minute distanta, S.U. 130 mp, curte 250 mp, 4 cam., 2015, la cheie, vila deosebita, 3 dormitoare, 2 bai, terasa, drum asfaltat, finisaje de calitate, intrare comuna Berceni. Merita vazuta. **74.900 €;** ☎0737.988.995/ 0762.625.223 marius.iordan.emilian@gmail.com

41. **BERCENI,** S.U. 90 mp, curte 170 mp, 4 cam., 1960, la cheie, casa pe un teren de 260 mp, renovata, toate utilitatile, centrala termica gaz, bucatarie, 2 bai, curte pavata, zona foarte linistita, strada necirculata, **100.000 €;** ☎0728.330.208 tentantimobiliare@yahoo.com www.tentantimobiliare.ro

42. **BERCENI,** S.U. 150 mp, curte 250 mp, 5 cam., 2015, la cheie, vila individuala, zona asezata, asfaltata si aerisita, dispune de o suprafata utila de 150mp si o curte generoasa de 250mp. Vila se vinde complet finisata, bransata la toate utilitatile. Disponibila imediat, **80.000 €;** ☎0736.377.285

43. **BERCENI,** cartierul nou, casa 3 cam., + dependinte, 300 mp, finisata si utilata, la cheie, gard, **58.000 €;** ☎0744.570.957

44. **BERCENI,** centru, S.U. 120 mp, curte 200 mp, 3 cam., 2015, la cheie, vila tip duplex p+1+pod si beci, situat in ansamblu rezidential cu toate utilitatile inclusiv drumuri asfaltate. Vila se vinde finisata la cheie si este disponibila imediat. Accept credit, comision 0 **66.000 €;** ☎0736.377.285/ 0765.952.349 iulianaminca29@gmail.com

45. **BERCENI,** centru, langa soseaua principala, S.U. 120 mp, curte 250 mp, 4 cam., 2015, la cheie, (200 m), particular, vila p+1, living, 3 dormitoare, 2 gr. sanitare, gata pentru mutare imediat, finisaje la alegere, utilitati bransate, accept credit, toate actele, **71.000 €;** ☎0736.377.285/ 0765.952.349 iulianaminca29@gmail.com

46. **BERCENI,** intrare, la 5 minute de metrou Berceni, S.U. 120 mp, curte 250 mp, 4 cam., 2015, la cheie, cartier nou, casa individuala p+1 din caramida, 4 camere, bucatarie, 2 gr. sanitare, dressing, terasa, strazi asfaltate, semifinisata interior, exterior la gata, **57.000 €;** ☎0736.377.285/ 0765.952.349 iulianaminca29@gmail.com

47. **BERCENI,** intrare- Miorita, la 5 minute de metrou, S.U. 150 mp, curte 400 mp, 4 cam., 2015, la cheie,

Imobiliare vânzări CASE, VILE

117. **COMUNA VARTOAPELE DE JOS,** langa gara, casa la curte, stradal, 4 cam., put, teren 1500 mp, merita vazuta sau schimb cu garsoniera Bucuresti la parter; ☎0768.865.010

118. **CORBEANCA,** S.U. 86 mp, curte 420 mp, 4 cam., 2015, la cheie, Direct Dezvoltator, casa 100 mp, parter+pod, 4 camere, 2 bai, la cheie, teren 420 mp, toate utilitatile: apa curenta, canalizare, electricitate, gaz, vecinatati: Balotesti, Buftea, Mogosoaia, Tunari, Pipera, Otopeni, **87.000 €;** ☎0769.060.006 robert@good-residence.ro www.good-residence.ro

119. **CORBEANCA,** S.U. 113 mp, curte 800 mp, 4 cam., 2015, la cheie, direct dezvoltator, casa 130 mp, parter+pod, 4 camere, 2 bai, la cheie, teren 800 mp, toate utilitatile:apa curenta, canalizare, electricitate, gaz, vecinatati:Balotesti, Buftea, Mogosoaia, Tunari, Pipera, Otopeni, **140.000 €;** ☎0769.060.006 robert@good-residence.ro www.Good-Residence.ro

120. **CORBEANCA,** S.U. 110 mp, curte 500 mp, 4 cam., 2014, la cheie, direct dezvoltator, casa 134 mp, parter+pod, 4 camere, 2 bai, la cheie, lac si padure, langa DN1, vecinatati: Balotesti, Buftea, Mogosoaia, Tunari, Pipera, Otopeni, tur virtual pe website, casa finalizata, **99.900 €;** ☎0769.060.006 robert@good-residence.ro www.good-residence.ro

121. **CORBEANCA,** S.U. 81 mp, curte 300 mp, 3 cam., 2015, la cheie, direct dezvoltator, casa 92 mp, parter + pod, 3 camere, 2 bai, la cheie, teren 300 mp, toate utilitatile: apa curenta, canalizare, electricitate, gaz, vecinatati: Balotesti, Buftea, Mogosoaia, Tunari, Pipera, Otopeni, **77.000 €;** ☎0769.060.006 robert@good-residence.ro www.good-residence.ro

122. **CORBEANCA,** S.U. 130 mp, curte 300 mp, 4 cam., 2014, la cheie, direct dezvoltator, P+1, casa 174 mp, 4 camere, 3 bai, la cheie, teren 300 mp, vecinatati: Balotesti, Buftea, Mogosoaia, Tunari, Pipera, Otopeni, zona comerciala in ansamblu, oferta, **86.900 €;** ☎0769.060.006 robert@good-residence.ro www.good-residence.ro

123. **CORBEANCA,** S.U. 220 mp, curte 500 mp, 5 cam., 2008, la cheie, propunem in complex rezidential, vila compusa din 3 dormitoare, 3 grupuri sanitare, sufragerie-living, bucatarie, 2 terase, garaje, curte amenajata. Complexul dispune de canalizare, apa, paza, **129.000 €;** ☎0749.604.235 f.ciuca@teconocasa.com.ro www.tecnocasa.com.ro

124. **CORBEANCA,** Laguna Albastra, S.U. 280 mp, curte 1000 mp, 5 cam., 2014, la cheie, casa p+1+m la alb, intr-o zona cu o priveliste deosebita. Terenul de 600 mp pe malul lacului Corbeanca, incalzire in pardoseala, mansarda cu baie proprie si hoby room, **110.000 €;** ☎0745.695.511 robert@robertgagos.ro www.robertgagos.ro

125. **CORNETU,** S.U. 240 mp, curte 685 mp, 2011, la cheie, confort lux, dec., suprafata construita de 255 mp, parter + etaj, garaj si curte amenajata, um, g, f, p, ct, ac, calorifere, parchet, acte. Se acc. credit, **159.000 €;** ☎0760.654.548/ 021.440.22.49 conceptimobiliare@yahoo.com www.conceptimobiliare.ro

126. **CORNETU,** S.U. 130 mp, curte 534 mp, 4 cam., 1997, demolabila, renovabila, **35.000 €;** ☎0743.111.199

127. **CORNU, Prahova, S.U. 140 mp, curte 660 mp, 4 cam., 1994, proprietar, casa caramida, zona centrala, fundatie beton, living 30 mp, toate utilitatile, garaj, 72.000 €; ☎0740.144.431/ 0722.254.923**

128. **CRANGASI,** S.U. 150 mp, curte 140 mp, 5 cam., 2014, la cheie, vila p+1, parter: living, baie si bucatarie mobilate, dec.a, gresie, faianta, parchet, centrala, termopan, debara, terasa, etaj: 3 dormitoare, 2 bai, balcon, loc parcare, racordat apa, gaze, Giulesti, **89.900 €;** ☎0729.099.000 energico@energico.ro

129. **CRANGASI,** langa Piata Crangasi, S.U. 90 mp, 1930, la cheie, zona foarte civilizata acces usor in centru, casa renovata in anul 2014, centrala Ariston, toate utilitatile, eventual mobilat, construit 109 mp, 161 mp curte, 270 mp teren, **169.000 €;** ☎0722.638.934 gigiciufu@yahoo.com

130. **DACIA** Viitorului, S.U. 90 mp, curte 40 mp, 2000, la cheie, casa intima, parter, aspect deosebit. 3 camere, sufragerie living dubla, pivnita mare 34 mp, mansarda 2 cam mici. 16 mp, **78.000 €;** ☎0727.877.877

131. **DACIA,** central, S.U. 784 mp, curte 835 mp, 14 cam., 1940, la cheie, adiacent, vand vila stil, d= 17 m, d+p+2, garaj, arhitectura deosebita, toate actele, neg., **1.000.000 €;** ☎0723.460.200/ 021.210.76.00 sweethome_imob@yahoo.com

132. **DAMAROAIA** S.U. 420 mp mp, 5 cam., 2015, vila de lux s+p+1+m teren 420 mp. 160 mp construiti pe nivel finisata mobilata, ultra lux, 4 dormitoare matrimoniale de 40 mp cu 4 bai 1 living de 68 mp 2 bucatarii vara/ iarna, 2 bai, **390.000 €;** ☎0766.690.331/ 0762.659.306

133. **DECEBAL** - Dristorului, vila tip D+P+1, 130 mp, toate utilitatile, singur curte, numai cash, ocazie, **68.000 €;** ☎0732.698.434/ 0763.523.436

134. **DIDRU,** curte 500 mp, 3 cam., casa caramida, hol, baie, bucatarie, imb., g, f, t, p, apa si canalizare, curte+anexe, disc., ☎0766.297.064

135. **DOBROESTI,** langa Cora Pantelimon, S.U. 175 mp, curte 470 mp, 6 cam., 2010, la cheie, vila lux, clasa A energie, finisaje deosebite, ac 24000 BTU, 3 dormitoare, 2 bai, mansarda, centrala, termopan Salamander, partial mobila, structura lemn, toate utilitatile, curent trifazic, neg., **132.000 €;** ☎0742.002.667 preda.traian@gmail.com

136. **DOBROIESTI,** 3 cam., caramida, libera, toate utilitatile, 275 mp teren, ocazie rara, **49.000 €;** ☎0771.336.118/ 0722.511.041

137. **DOMENII** S.U. 188 mp, 1997, la cheie, vila locuinta P+1+beci, S totala 188 mp, supraf. construita la sol 80+15 mp, supraf. desfasurata 131mp, deschidere 8,17 m x 23 m lungime, cadastru, intabulare. ☎0769.570.525

138. **DOMENII,** S.U. 120 mp, 2008, proprietar, garaj subsol, terasa 25 mp inchisa, finisaje lux, termopan Vega, clima, bucatarie plus dresing mare, disc., **136.000 €;** ☎0763.071.474

139. **DOMNESTI** S.U. 120 mp, curte 410 mp, 3 cam., 2015, la cheie, vila locuibila, 2 dormitoare, 2 bai, gresie faianta Spania, parchet 12 mm, pod mansardabil, singur curte, imprejmuire, vecini, contract Enel, Distrigaz, absolut la cheie, merita vazuta. Se accepta Prima casa, **61.900 €;** ☎0730.434.040 georgepetre338@yahoo.com

140. **DOMNESTI** langa Prelungirea Ghencea, str. Baboi, S.U. 120 mp, 4 cam., 2015, poze reale, duplex, sc. 152 mp/ casa, 320 mp curte, finisaje lux, se preda la cheie, utilitati, gaze curent, cablu fosa, put, hidrofor, TVA 5% inclus, **79.000 €;** ☎0722.498.039

141. **DOMNESTI CARTIER,** 2 km de centura, S.U. 145 mp, curte 225 mp, 4 cam., 2015, la cheie, rezidential 100 de case, deosebit, toate utilitatile bransate, canalizare, caramida, clasa energetica A, finisaje superioare, 5% TVA, **66.900 €;** ☎0767.861.609/ 0732.837.788 vilelacheiedomnesti@gmail.com www.irishvilla.ro

142. **DOMNESTI,** S.U. 98 mp, 4 cam., 2015, la cheie, P+pod, teren 375 mp. Imobilul se vinde la cheie gresie, faianta, parchet, ferestre termopan, centrala termica, calorifere, **62.500 €;** ☎0760.654.541/ 021.440.22.49 conceptimobiliare@yahoo.com www.conceptimobiliare.ro

143. **DOMNESTI,** S.U. 300 mp, curte 1000 mp, 5 cam., 2007, la cheie, parter+etaj, living, dinning,4 dormitoare, 2 bucatarii, 3 bai, 2 terase, 2 garaje cu acces direct din interior, centrala termica, sistem deduizare apa, semineu, alarma, finisaje de calitate, mobilata complet, **169.000 €;** ☎0756.251.103

144. **DOMNESTI,** S.U. 160 mp, 5 cam., 2012, la cheie, super oferta duplex, p+m, zona linistita, centrala proprie, geam termopan, finisaje de lux, deosebit, accept credit, comision 0%, tva inclus, **74.000 €;** ☎0746.542.773/ 0768.388.298/ 0769.437.775 amaliarezident@yahoo.com

145. **DOMNESTI,** 500 m de Prelungirea Ghencea, S.U. 185 mp, curte 300 mp, 4 cam., 2015, la cheie, casa individuala p+1, 3 dormitoare, 20, 14, 12 m, living 32 m, bucatarie 12 m, utilate si mobilate, marmura Kavalla, travertin Brazilia, piatra naturala, lux, RCS-RDS, Ratb, disc., **114.500 €;** ☎0734.519.008 rezidentialdomnesti@yahoo.com

146. **DOMNESTI,** 500 m de Prelungirea Ghencea, S.U. 185 mp, curte 300 mp, 4 cam., 2015, in constructie, vila individuala, la stadiul de alb, executata 90 %, termopan Rehau 7 camere, tripan, inst. sanitare + electric, gaz, fosa septica eco, alei, soclu gard, receptie, acte, discutabil, **82.500 €;** ☎0734.519.008

147. **DOMNESTI,** Ciutaci, S.U. 60 mp, curte 880 mp, 2 cam., 2012, la cheie, casa cu teren de 940 mp, deschidere 36 mp, amprenta casei este de 60 mp, 2 camere, incalzire in pardoseala electrica, curte amenajata, pomi fructiferi si decorativi, garaj, pret 74.900 €, **74.000 €;** ☎0747.140.370/ 0727.320.915

148. **DOMNESTI,** Clinceni, S.U. 120 mp, curte 230 mp, 4 cam., 2015, la cheie, vila tip duplex P+1+pod, caramida Porotherm, polistiren 10 cm, tabla Lindab, living + 3 dormitoare, bucatarie, 2 holuri, 2 bai, 2 balcoane, pod 70 mp, utilitati, centrala proprie, **49.000 €;** ☎0723.131.438

149. **DOMNESTI,** Fortului, S.U. 142 mp, curte 360 mp, 4 cam., 2015, in constructie, vila duplex P+E, avand 175 mp sc. si 142 mp su, situata la 300 m de Unitatea Militara, la cheie gazon cu finsaje de calitate structura beton, situata stradal, avand toate utilitatile, comision 0; **79.000 €;** ☎0721.662.943 f.bunescu@yahoo.com

150. **DOMNESTI,** Ilfov, S.U. 68 mp, curte 250 mp, 3 cam., 2015, la rosu, cel mai bun raport calitate-pret, mai ieftina decat un apartament, **48.500 €/casa;** ☎0731.444.888 sorinasenoi@gmail.com www.casenoi.net

151. **DOMNESTI,** in vestul Capitalei, S.U. 225 mp, curte 700 mp, 5 cam., 2012, la cheie, locuinta perfecta, p+1+pod, 3 dormitoare, 1 birou la parter, beci crama, teren 600 mp, casa se vinde mobilata dupa un proiect de design Mobexpert, curte amenajata. Comision 0, **165.000 €;** ☎0745.695.511 robert@robertgagos.ro www.robertgagos.ro

152. **DOMNESTI,** zona Olteni, S.U. 170 mp, curte 300 mp, 4 cam., 2015, la cheie, vila tip duplex avand 4 cam, 3 dorm, sc. 215 mp, su. 170 mp, teren 300 mp. Amprenta 71 mp, finisata la cheie, gaze, curent, apa la put, fosa septica. Garaj aceperit in curte, beci, **82.500 €;** ☎0745.695.511 robert@robertgagos.ro www.robertgagos.ro

153. **DRAGANESTI-VLASCA,** S.U. 100 mp, curte 1000 mp, 5 cam., 1967, la cheie, proprietar, casa la 50 km Bucuresti, g, f, p, t, incalzire centrala, canaliz, apa potabila, garaj, anexe sau schimb cu 2 camere Bucuresti. Ofer diferenta; ☎0787.540.131

154. **DRAGOMIRESTI,** Sabareni, S.U. 97 mp, curte 500 mp, 3 cam., 2015, la cheie, casa locuibila baie, bucatarie, toate utilitatile racordate, suplimentar terasa, casa arata excelent, 10 km Bucuresti sectorul 1, respectiv Cartier Militari, proprietar, **53.000 €;** ☎0724.761.154

155. **DRUMUL TABEREI** S.U. 120 mp, curte 250 mp, 4 cam., 2015, la cheie, duplex P+1+M, 2 bai, pod 40 mp, finisat la cheie, curte amenajata, parcare, RATB la 5 minute. Comision 0%, **84.000 €;** ☎0730.556.910 florin.ivan@imo-zone.ro

156. **DRUMUL TABEREI** S.U. 110 mp, curte 200 mp, 4 cam., 2015, la cheie, duplex P+1+M, 3 bai, finisaje la alegere, centrala, curte amenajata, 2 locuri parcare, utilitati sector, statie RATB la 100 m. Pret 79.000 € (5% TVA inclus), direct dezvoltator, **79.000 €;** ☎0730.556.910

157. **DRUMUL TABEREI** S.U. 120 mp, curte 250 mp, 4 cam., 2015, la cheie, duplex P+1+Pod, 3 bai, finisaje de lux, structura beton armat cu pereti caramida, utilitati, RATB. Pret: 95.000 Euro (5% TVA inclus). Comision 0%, **95.000 €;** ☎0730.556.910

158. **DRUMUL TABEREI** (1 min. de Prelungirea Ghencea- Profi) 2003, p+1+m, living+ bucatarie+ 4 dormitoare+ 4 bai, st= 400 mp, d= 20 m, centrala termica, 4 aere conditionate, toate utilitatile, impecabila, acte, acc. credit, **156.000 €;** ☎0021.434.30.60/ 0731.322.851 bestimobiliaremilitari@gmail.com

159. **DRUMUL TABEREI** -Dantelei S.U. 120 mp, curte 166 mp, 4 cam., 2015, la cheie, duplex P+1+Pod, 3 bai, pod 50 mp, gazon, aspersoare, utilitati, parcare, RATB la 300 m. Pret: 89.800 Euro (5% TVA inclus). Comision 0%, **89.800 €;** ☎0730.556.910

160. **DRUMUL TABEREI** -Dantelei, S.U. 150 mp, curte 470 mp, 5 cam., 2008, in constructie, duplex P+1+Pod, 2 bai, finisat la gri, necesita finisaje interioare, parcare 3 locuri, utilitati partial. Comision 0%, **80.000 €;** ☎0730.556.910

161. **DRUMUL TABEREI** -Prel. Ghencea, Maracineni, S.U. 150 mp, curte 440 mp, 4 cam., 2014, la cheie, vila P+1+Pod, 3 bai, finisaje de calitate, curte amenajata, utilitati partial, RATB. Comision 0%, **140.000 €;** ☎0730.556.910 florin.ivan@imo-zone.ro

162. **DUMITRANA,** Magurele, S.U. 110 mp, casa la gata, 860 mp teren, p+m, gaze, electricitate, apa, fosa, particular, **52.000 €;** ☎0720.573.067

163. **EMINESCU Tunari, curte 350 mp, 1920, casa p+1e+t, desch. 11 m, amp.c. 83 mp. Demolare-renovare. Acte complete, proprietar, neg., 300.000 €; ☎0751.060.424**

164. **EMINESCU Tunari, curte 350 mp, 1920, casa p+1e+t, deschidere 11 m, amp. c. 83 mp. Demolare - renovare. Acte complete, proprietar, neg., 300.000 €; ☎0751.060.424**

165. **FERDINAND BULEVARDUL,** str. Horei, casa singur curte, demisol inalt si parter inalt. Dormitoare 3, holuri cu glasvant 2, bucatarie, baie, 2 wc serviciu, pivnita, atelier, garaj, f, g, p, t, casa renovata complet, teren total 120 mp, pret disc., **140.000 €;** ☎0722.511.217/ 0762.628.915

166. **FLAMANZENI,** str. Independentei, S.U. 150 mp, curte 700 mp, 4 cam., particular, vand vila p+m; ☎0761.370.862

167. **FOISORUL DE FOC,** S.U. 272 mp, 4 cam., 1974, la cheie, casa, d= 9 m, amprenta 80 m, caramida, 2 bai, necesita renovari interioare sau schimb 2 camere cu diferenta, in sector 2, disc., **138.500 €;** ☎0727.145.882

168. **FRUMUSANI** -15 km Bucuresti, 6 cam., vand casa curte, 6 camere, mobilate, garaj + 1.500 mp teren, neg. **49.000 €;** ☎0735.215.030

169. **FRUMUSANI,** Calarasi, Politie, S.U. 400 mp, curte 100 mp, 3 cam., 2010, deschidere 12 m, centrala, canalizare, hidrofor, **18.000 €;** ☎0744.386.712/ 0766.394.771

170. **FUNDATA,** Brasov, S.U. 520 mp, curte 1000 mp, 12 cam., 2011, la cheie, vila noua S+P+1+M, garaj 2 locuri, drum asfaltat, vedere panoramica superba, ideal casa de vacanta, persiune, lux. Culoarul Rucar Bran, **200.000 €;** ☎0763.685.043 daciana.petrov@westmount.ro www.westmount-imobiliare.ro

171. **FUNDENI** -Dragonul Rosu, str. Cirestului, S.U. 165 mp, curte 225 mp, 5 cam., 2015, vila duplex p+1+m, finisata lux, 2 terase, toate utilitatile, **104.000 €;** ☎0722.245.199

172. **FUNDENI** Dobroesti, S.U. 160 mp, curte 233 mp, 5 cam., 2015, la cheie, vila noua, P+1+M, singur curte, 3 bai, balcon, suprafata construita 180 mp, suprafata teren 233 mp, **140.000 €;** ☎0724.226.342/ 021.312.59.99 cristian@k-imobiliare.ro www.k-imobiliare.ro

173. **FUNDENI** Intrarea Somnului, 3 cam., bucatarie, casa batraneasca, 160 mp teren, intrare comuna, libera, **27.500 €;** ☎0732.698.434/ 0763.523.436

174. **FUNDULEA** Autostrada Bucuresti - Constanta, 25 km Bucuresti, 3 camere, hol, anexe, put, curent, pomi, 800 mp, zona verde piscicola, curata, **15.500 €;** ☎0724.530.863

175. **GALATI,** S.U. 119 mp, 2010 , la cheie, casa si teren aferent, Zimbrului, Galati. Zidarie caramida, instalatie electrica cupru, **44.000 €;** ☎021.406.91.09

176. **GANEASA,** Ilfov, S.U. 220 mp, curte 585 mp, 5 cam., 2009, p+1, toate utilitatile, langa Afumati, schimb cu apartament + diferenta; ☎0724.319.923

177. **GARBOVI,** Ialomita, casa 2 cam., gaze, centrala, calorifere, apa, fosa septica, termosistem, teren 1.200 mp, pozitie excelenta, **18.000 €;** ☎0757.542.152

178. **GHENCEA,** S.U. 130 mp, curte 330 mp, 4 cam., 2015, la cheie, proiect deosebit (vezi foto) fiecare dormitor cu baie proprie, finisaje calitate superioara, 150.000 € cu acte si mobilier incluse, alte variante de pret negociabil, comision 0%, proprietar, **150.000 €;** ☎0724.155.144

179. **GHENCEA,** langa Cartierul Latin, S.U. 116 mp, curte 160 mp, 4 cam., 2011, la cheie, proprietar, vila cocheta, p+1, 2 bai, pod, debara, camara, canalizare, ac, drum asfaltat, strada linistita cu bariera, 2 locuri de parcare, gradina, costuri minime intretinere, **92.000 €;** ☎0724.297.066 dragan.andreea@gmail.com

180. **GIURGIULUI SOSEA,** Sinei, S.U. 100 mp, 3 cam., 1995, la cheie, vand casa, baie, bucatarie, incalzire lemne, **35.000 €;** ☎0720.378.182

181. **GIURGIULUI,** S.U. 100 mp, curte 270 mp, 3 cam., 1975, la cheie, particular casa locuibila 3 camere garaj conditii bloc centrala cu gaze apa calda si rece apanova canalizare, **45.000 €;** ☎0729.875.256

182. **GIURGIULUI,** Luica, S.U. 100 mp, curte 300 mp, 3 cam., 1985, la cheie, schimb casa locuibila 3 camere baie bucatarie garaj 400 mp centrala cu gaze apa si canalizare Apanova str. Sinei cu variante apartament garsoniera acc. oferte de preferat sector 4 si 5, **45.000 €;** ☎0761.609.243/ 0720.039.035 columbia.imobiliar@yahoo.com

183. **GIURGIULUI,** Luica, Sinei, S.U. 100 mp, curte 300 mp, 3 cam., 1985, la cheie, casa buna, locuibila, 3 cam., baie, bucatarie, centrala termica, 400 mp teren, singur curte, 6 min. Ratb, vecini deosebiti, zona linistita, merita vazuta, foarte usor neg. la fata locului, **41.500 €;** ☎0761.609.243/ 0720.039.035 columbia.imobiliar@yahoo.com

184. **GLINA,** S.U. 110 mp, curte 150 mp, 3 cam., 2015, la rosu, central, zona noua, la stadion, casa in stil irlandez, utilitati, casa este finisata doar la exterior, se finiseaza duba comanda clientului, in functie de gusturi/cerinte, toate utilitatile, **44.900 €;** ☎0728.061.799 pecolt22@gmail.com

185. **GURA ARIESULUI STRADA,** sector 3, Bucuresti, S.U. 2716 mp, 2006, la cheie, bloc S+P+5E, **750.000 €;** ☎021.406.91.09

186. **HALIU,** S.U. 119 mp, curte 250 mp, 3 cam., 2015, la cheie, vila, 3 dormitoare, 2 gr.sanitare, bucatarie, 2 livinguri, placa polistiren 10, g, f, calorifere, lumina, zona vile, disc. **68.000 €;** ☎0721.024.848

187. **HERASTRAU,** Primaverii, S.U. 150 mp, curte 340 mp, 4 cam., 1945, la cheie, vila S+P+1+M, teren in suprafata de 340 mp, deschidere de 20 m, are o suprafata de 60 mp/nivel, **990.000 €;** ☎0731.144.155

188. **IALOMITA,** la 45 km de centura Bucuresti, S.U. 100 mp, curte 950 mp, 6 cam., 1980, la rosu, casa 4 camere+ dependinte, zona centrala, renovata, termopane, pompa apa, pivnita 18 mp, pomi fructiferi, ideal pentru activitati comerciale, libera, discutabil, **17.900 €;** ☎0762.324.288 marcuioan_eps@yahoo.com

189. **IANCU NICOLAE,** Pipera, intersectie cu lancu Nicolae, la numai 150 m de Mega Image (Vartejului) , S.U. 510 mp, curte 1250 mp, 7 cam., 2004, la cheie, vila D+P+1E+M, camera tehnica, 4 dormitoare si doua camere open space, 2 garaje, finisaje lux, **650.000 €;** ☎0721.760.678

190. **ILFOV,** Tunari, str. 1 Decembrie, S.U. 120 mp, curte 200 mp, 4 cam., 2015, la cheie, zona rezidentiala, toate utilitatile, maxi-taxi, **73.000 €;** ☎0722.393.366

191. **IMOBIL** S.U. 120 mp, curte 250 mp, 4 cam., 2016, la cheie, Ansamblul Case Adevarate va pune la dispozitie exclusiv pana la sfarsitul lunii februarie o oferta de pret excelenta pentru ultimele 2 case in varianta la cheie. Acestea sunt construite la cele mai inalte standarde, **67.900 €;** ☎0726.233.999 geoionita84@gmail.com www.caseadevarate.ro

192. **ION MIHALACHE** 1 Mai - Turda, S.U. 500 mp, curte 250 mp, 12 cam., 2007, la cheie, vila D+P+1+E+M, 12 camere, suprafata utila 600 mp, (suprf. construita 600 mp), an 2007, teren 500 mp, deschidere 14 m, centrala termica, intabulat, +tva, negociabil, **1.000.000 €;** ☎0763.839.539/ 031.438.12.51 george@regalhouse.ro www.regalhouse.ro

193. **ION MIHALACHE** Bd. Expozitiei, S.U. 280 mp, curte 320 mp, 6 cam., 2015, la cheie, particular, imobil nou, teren 320 mp, supr. constr 297 mp, ideal sediu firma, clinica medicala, curte pavata 120 mp, curent trifazic P=37KW, 3 bai, spatii depozitare, metrou 1 Mai, **279.000 €;** ☎0722.304.470 lucian@rombelt.ro

194. **LEBADA,** Cernica, S.U. 140 mp, curte 250 mp, 5 cam., 2011, la cheie, 4 dormitoare, 2 bai, living spatios, terasa acoperita, beci, un balcon, racordata la utilitati, izolatie termica, centrala termica, loc parcare in curte, finisaje de calitate. Pret usor negociabil, **134.000 €;** ☎0742.184.722

195. **LIVEZILOR,** S.U. 110 mp, P/1, living 8/4, 3 dormitoare, dec., bucatarie, 2 gr. sanitare, balcon, gaze, centrala, libera, izolata, stradal, **36.000 €;** ☎0761.246.424

196. **MAGURELE,** 2011, casa teren 330 mp, utilitati apa, curent, gaze, izolata termic; ☎0725.537.105

197. **MANASIA** -Ialomita, Str. Magnoliei, 4 cam., vand casa curte 4 cam. + dependinte curte 600 mp, toate utilitatile la poarta, gaze, apa, neg. **23.000 €;** ☎0768.357.660/ 0766.438.049

198. **MERISANI** -Arges, S.U. 325 mp, curte 1200 mp, 6 cam., 2015, casa, 2 bai, finisaje lux, complet utilat, stradal, **85.000 €;** ☎0729.415.417

199. **MIHAILESTI,** S.U. 270 mp, curte 3200 mp, 5 cam., 2015, la cheie, casa 2 livinguri, 4 grupuri sanitare, 2 bucatarii (una de vara), pivnita, balcon, terasa, canalizare, apa curenta, put, centrala cu calorifere, etc., sunt proprietar, **99.000 €;** ☎0768.566.847/ 0784.013.357 adrianlive17@yahoo.com

200. **MILITARI** (Apusului - Margelelor), S.U. 102 mp, curte 160 mp, 3 cam., 2001, la cheie, casa P+1, cu placa turnata, toate utilitatile, toate imbunatatirile la cheie, izolata, centrala, amprenta 80 mp, **90.000 €;** ☎0722.302.080

201. **MILITARI** -Piata Gorjului, S.U. 180 mp, curte 90 mp, 2000, la cheie, particular, vand casa, 240 mp teren, deschidere 10 m, **130.000 €;** ☎0737.205.007

202. **MILITARI,** S.U. 102 mp, curte 65 mp, 4 cam., 2015, in constructie, casa p+1+pod, 90 mp util plus 35 mp curte inspate si 30 in fata pt. 2 locuri de parcare, proiect in desfasurare cu finalizare aprilie 2016, **68.000 €;** ☎0729.481.840/ 0761.028.046/ 0748.221.317 eurocasaro@gmail.com www.eurocasaimobiliare.ro

203. **MILITARI,** Acvilei, S.U. 102 mp, 4 cam., 2016, direct dezvoltator, casute insiruite p+1+pod cu placa de beton, 3 dormitoare, 1 living, bucatarie, 2 bai, finisaje de calitate, terasa, balcon, izolatie de 10, zona asfaltata, la 5 minute de Auchan, **68.000 €;** ☎0765.124.026

204. **MILITARI,** Bacu, dupa Dragomiresti Deal, S.U. 140 mp, curte 308 mp, 4 cam., 2016, la cheie, vila 4 camere, p+1+pod+terasa acoperita, 3 grup. sanitare. Acces rapid in: autostrada A1/ Centura Bucuresti, Militari, **64.500 €;** ☎0721.726.514 neaguflavia@yahoo.com

205. **MILITARI,** Chiajna, Rosu, padure, S.U. 170 mp, curte 470 mp, 4 cam., 2004, la cheie, vila P+1+Pod, teren 470 mp, deschidere 13 m, amprenta sol 137 mp, singur curte, 3 dormitoare, living generos, centrala termica, garaj, utilata si mobilata complet. Ocazie, **129.000 €;** ☎0736.708.105

206. **MILITARI,** Ghencea, Chiajna, Dragomiresti, Bacu, S.U. 100 mp, curte 450 mp, 4 cam., 2015, in constructie, ansamblu exclusivist de 80 de case, gradinita si supermarket, p+1+pod+ curte, situat la sosea, gaz, curent, apa, finisaje premium la alegere, accept credit bancar direct dezvoltator, **65.000 €;** ☎0761.304.738 casenoibucuresti@gmail.com www.springresidence.ro

207. **MILITARI,** Ghencea, Chiajna, Dragomiresti, Bacu, S.U. 122 mp, curte 450 mp, 4 cam., 2015, in constructie, vila deosebita 140 mp, 2 bai, pod, liniste, drum asfaltat, gaz, curent, apa, la cheie cu finisaje de import la alegere, accept credit bancar, direct dezvoltator, **75.000 €;** ☎0761.304.738 casenoibucuresti@gmail.com www.springresidence.ro

208. **MILITARI,** Ghencea, Chiajna, Dragomiresti, Bacu, Joita, Sabareni, S.U. 80 mp, curte 250 mp, 3 cam., 2015, in constructie, ansamblu rezidential de 80 de vile, gradinita si supermarket, p+1+ pod+ teren, situat la sosea, toate utilitatile, finisaje premium la alegere, accept credit bancar, **55.000 €;** ☎0761.304.738 casenoibucuresti@gmail.com www.springresidence.ro

209. **MILITARI,** Rosu, S.U. 100 mp, curte 160 mp, 4 cam., 2016, in constructie, 0 comision dezvoltator, case etaj, 2 locuri parcare, teren,cartier nou 30 de vile, strada Acvilei - Rosu, se dau la cheie, terenul de finalizare fiind aprilie 2016, **67.800 €;** ☎0773.891.775 lucianstanila@yahoo.com

210. **MILITARI,** Rosu, S.U. 100 mp, curte 150 mp, 4 cam., 2016, in constructie, vila p+1+m, 1 living, 3 dormitoare, 2 bai, bucatarie, balcon, gresie, faianta, parchet, termopan, baia complet amenajata cu obiecte sanitare, liniste, spatii verzi, curte ingradita, 2 locuri, accept credit, **68.000 €;** ☎0761.918.866 ionela.dragomir1@gmail.com

211. **MILITARI,** Rosu, S.U. 100 mp, 4 cam., 2016, vila p+1+m,1 living, 3 dormitoare, 2 bai, bucatarie, balcon, gresie, faianta, parchet, termopan, baia complet amenajata cu obiecte sanitare, siguranta, liniste, spatii verzi, curte ingradita, 2 locuri parcare, **68.000 €;** ☎0761.918.866 ionela.dragomir1@gmail.com

212. **MILITARI,** Rosu, S.U. 100 mp, curte 160 mp, 4 cam., 2016, in constructie, vile direct proprietar, finisate la cheie p+1e+m, curte, living 3 dormitoare, 2 bai, optim compartimentata, zona de vile, infrastructura completa, toate utilitatile finalizare aprilie 2015 Prima Casa, **68.000 €;** ☎0770.186.870/ 0749.115.511 contact@vilemilitari.ro www.vilemilitari.ro

213. **MILITARI,** Rosu, la 1 km de cartierul Militari, S.U. 135 mp, 4 cam., 2015, la cheie, vila superba, construit, avand toate utilitatile, gaze, apa, canalizare, curent, vila este 100 % gata, cu toate finisajele de lux; ☎0722.658.700 blocsplai267@yahoo.com

214. **MILITARI,** Rosu, la 1 km de cartierul Militari, S.U. 135 mp, 4 cam., 2015, la cheie, vila superba, construit, avand toate utilitatile, gaze, apa, canalizare, curent, vila este 100 % gata, cu toate finisajele de lux; ☎0722.658.700 blocsplai267@yahoo.com

215. **MILITARI,** sector 6, S.U. 250 mp, curte 500 mp, 6 cam., 2008, la cheie, particular, p+2, 300 mp construiti, 500mp teren, toate utilitatile, intre vile noi, asfalt, club tenis, gradinita, curte generoasa, aproape metrou, hipermarket uri, ideal rezidenta familie, **192.000 €;** ☎0722.304.470 lucian@rombelt.ro

216. **MITRENI -Calarasi, teren 1.900 mp, casuta vacanta, pomi fructiferi, vita de vie, lac - peste, 9.500 €; ☎0761.616.742**

217. **MOARA VLASIEI,** Laguna Verde, S.U. 135 mp, curte 600 mp, 4 cam., 2016, la cheie, ansamblul rezidential Cerul Vlasiei, Direct Dezvoltator, P+1, casa 165 mp, 4-5 camere, 3 bai, teren 600 mp, toate utilitatile, vecinatati: Balotesti, Tunari, Pipera, Otopeni, Corbeanca, **130.000 €;** ☎0769.060.006 robert@private-broker.ro www.private-broker.ro

218. **MOGOSOAIA** lac, FRF, S.U. 350 mp, curte 1000 mp, 6 cam., 2008, la cheie, vila d+p+1 unicat, complet finisata de lux, 4 dormitoare. Garaj, sala de sport, terasa de 35 mp, curte compacta de 500 mp amenajata, 3 bai, dresing, semineu, **310.000 €;** ☎0723.348.535 contact@siriusimobiliare.ro www.siriusimobiliare.ro

219. **MOGOSOAIA,** Lac, S.U. 160 mp, curte 450 mp, 4 cam., 2012, la cheie, vila individuala, p+1+pod, constructie din caramida, 4 camere mobilate lux, parter: living 50 metri patrati, baie, bucatarie separata, etaj: 3 dormitoare, baie, 2 balcoane, finisaje lux, terasa, neg., **132.000 €;** ☎0735.210.151

220. **MOSILOR,** Foisor, S.U. 98 mp, curte 50 mp, 4 cam., 1906, la cheie, casa reconsolidata si finisata total in 2010, parchet, gresie, faianta, termopan, usa metalica, centrala proprie, curte pavata, suprafata teren 150 mp, amprenta 98 mp, pret negociabil, **199.999 €;** ☎0747.140.370/ 0727.320.915

221. **MOSILOR,** Foisor, S.U. 51 mp, 2 cam., 1938, la cheie, etaj 3 in bloc p+3+pod, sufrageria camera dubla, fara risc seismic, fara Legea 112, finisat, izolat termic pe interior, parchet, renovat, luminos, centrala termica proprie, negociabil, **46.500 €;** ☎0749.326.181/ 0730.229.315 yellow.touch@yahoo.com

222. **NORDULUI,** Herastrau, S.U. 500 mp, curte 632 mp, 8 cam., 2005, la cheie, vila lux, gradina amenajata, dispusa pe demisol, parter si doua nivele cu 5 dormitoare, garaj si spatii depozitare, ideala locuinta, **850.000 €;** ☎0728.820.095/ 021.210.76.00 sweethome_imob@yahoo.com www.sweethomeimob.ro

223. **OLANESTI SAT,** S.U. 400 mp, curte 4111 mp, 4 cam., 2010, la rosu, 4 camere, living, beci, mansarda, terasa, 3 camere tencuite, instalatie electrica, geamuri tripan Salamander, toate utilitatile, teren 4.111 mp. Suprafata utila 396 mp, **130.000 €;** ☎0723.131.998

224. **OLTENITEI SOSEAUA,** Int. Viilor nr. 21, S.U. 110 mp, curte 20 mp, 4 cam., 2015, in constructie, vila p+1e+pod locuibil, living, 3 dormitoare, 2 gr. sanitare, se vinde la cheie, finisaje de calitate, toate utilitatile, accept credit, **69.500 €;** ☎0786.209.102

225. **OLTENITEI SOSEAUA,** Intrare Popesti, S.U. 102 mp, curte 62 mp, 4 cam., 2015, in constructie, p+1e+pod locuibil, p: living, bucatarie, grup sanitar, hol, et.: 2 dormitoare, hol, baie, balcon, se vinde la cheie, parcare, comision 0%, **75.000 €;** ☎0765.096.632/ 0764.180.052

226. **OLTENITEI SOSEAUA,** intrare Popesti, S.U. 107 mp, curte 25 mp, 4 cam., 2015, in constructie, vila noua tip insiruita, P+1E+Pod locuibil, living + 2 dorm., se vinde la cheie, zona noua, infrastructura completa, toate utilitatile, parcare, comision 0%, **69.500 €;** ☎0722.221.688/ 0722.519.815

227. **OLTENITEI SOSEAUA,** Popesti, S.U. 104 mp, curte 55 mp, 3 cam., 2015, in constructie, vila noua p+1e+m, living, 2 dormitoare, 2 gr. sanitare, se vinde la cheie, finisaje la alegere

Imobiliare vânzări TERENURI

296. **TRANSILVANIEI STRADA, nr.18, Ploiesti, casa 2 nivele, 2 intrari separate, 4 cam., dressing, 2 bucatarii, 3 bai, 1 balcon, subsol 5 cam., centrala, izolatie interioara, Lindab, g, f, termopan, p, schimb cu locatie in Bucuresti; ☎0724.260.977/ 0769.236.008/ 0760.835.666**

297. **TUNARI** -Ilfov, vila 9 camere, SU=260 mp, semifinisata, facilitati si o casa (2 camere, baie, bucatarie), finisata, ST=560 mp, disc. **130.000 €;** ☎0722.375.479/ 0787.861.341

298. **TUZLA** S.U. 109 mp, 2008 , la cheie, casa 109 mp si teren 359 mp, Tuzla. Incapere spatiu depozitare, **29.000 €;** ☎021.406.91.09

299. **UNIRII** Alba Iulia, S.U. 300 mp, 7 cam., 2005, la cheie, teren 470 mp, deschidere 12 m, D+P+1+M, 390 mp construiti, 4 bai, amprenta 14 mp, garaj, foisor, mobilata, utilata, supraveghere video, ID922, **520.000 €;** ☎021.317.20.92/ 0733.633.938 radu.toma@houseproviders.ro www.houseproviders.ro

300. **UNIRII** Splai metrou Mihai Bravu, S.U. 265 mp, curte 165 mp, 6 cam., 2007, la cheie, vila p+1+m, caramida, 308 mp, amprenta 80 mp, toate imbunatatirile: centrala proprie, 6 ac, toate utilitatile, garaj,15 m deschidere. Vecinatati: Tineretului, Timpuri Noi, Vitan OVA 73872, **185.000 €;** ☎0737.504.516 office@catalog-rezidential.ro www.catalog-rezidential.ro

301. **UNIRII,** Splaiul, Timpuri Noi, S.U. 160 mp, curte 80 mp, 5 cam., 2000, la cheie, vila cocheta p+m, caramida, curte libera, centrala termica, gaze, canalizare, **170.000 €;** ☎0725.262.701/ 0740.367.790 office@wwr.ro

302. **UVERTURII** adiacent, S.U. 299 mp, 2 cam., 1963, demolabila, vand teren 298,47+casa batraneasca construita 34,04+200 mp gradina, **130.000 €;** ☎0733.202.869

303. **VALEA DOFTANEI** Brebu, S.U. 150 mp, curte 400 mp, 2012, p+1, caramida, utilitati, eventual schimb casa Bucuresti; ☎0722.657.204

304. **VARATEC** S.U. 126 mp, 2000 , la cheie, casa 126 mp + teren 2.400 mp, put, fosa septica. Varatec, Neamt, **26.000 €;** ☎021.406.91.09

305. **VASILATI,** Calarasi, S.U. 150 mp, curte 2500 mp, 5 cam., 1960, vand locuinta la tara, pozitie centrala, curent, electric, put cu apa, mij. transport + autobuz, 29 km de Bucuresti; ☎0724.562.222

306. **VATRA DORNEI,** S.U. 110 mp, curte 960 mp, 4 cam., 1976, la cheie, vand 2 case central Vatra Dornei (la pret de una) Casele au toate utilitatile, termosistem, garaj, intr-o zona superba, vecini foarte linistiti. Ideal pentru casa de locuit, de inchiriat sau pensiune. Variante, **65.000 €;** ☎0722.415.995/ 0742.450.384 mobhouse@yahoo.com

307. **VICTORIEI,** Banu Manta, Titulescu,1 Mai, langa Primarie Sector 1, S.U. 66 mp, curte 100 mp, 3 cam., 1950, la cheie, casa tip caramida, canalizare si inst. curent schimbate, centrala proprie, termopan antiefractie, baie, bucatarie, pod, camera mansarda+ beci beton, singur curte, disc., **115.000 €;** ☎0725.540.400 vlad.trimbitasu@gmail.com www.vladtrimbitasu.ro

308. **VIDELE,** Ciuperceni, 2 dormitoare, living, baie, bucatarie, 3.500 mp teren, anexe gospodaresti, **8.000 €;** ☎0763.070.130/ 0747.953.488

309. **VIILOR SOSEAUA,** S.U. 70 mp, 1971, la cheie, central, particular vand urgent casa 5 camere, 2 bai, 2 bucatarii, curte comuna; ☎0721.183.717

310. **VILA,** S.U. 90 mp, curte 180 mp, 3 cam., 2010, la cheie, gard metalic cu deschidere dubla, baie, bucatarie, pod mansardabil, renovata recent, gresie parchet faianta rigips, termopane,2 intrari,1 usa metalica, bucataria si baia raman mobilate, **55.000 €;** ☎0773.789.794 burlacu.nicoleta76@yahoo.com

311. **VITAN,** Auchan, S.U. 60 mp, curte 55 mp, 2 cam., canalizare, posibilitate racordare la gaze, fundatie 70 mp, **44.000 €;** ☎0784.276.090

312. **VOLUNTARI,** vila p+1, amprenta la sol 90 mp, teren 235 mp, living, 3 dormitoare, 3 bai, bucatarie, hol, terasa, balcon, finisata 90%, toate facilitatile, zona centrala, neg., **127.500 €;** ☎0722.227.276

313. **VOLUNTARI,** S.U. 160 mp, curte 220 mp, 4 cam., 2015, la cheie, vila P+1, Pod Europa, constructie 2015, la cheie. Living, bucatarie, 3 dormitoare, 2 bai, hol, dressing si balcon. Izolarie exterioara, balcoane si porti fier forjat. Gaze, apa, canal. Super finisata, **79.000 €;** ☎0762.521.296 acasamaill@gmail.com

314. **VOLUNTARI,** Aries, curte 800 mp, 3 cam., casa p+1, constructie noua, sc. 250, st. 600, 5 bai, living, bucatarie, amenajari moderne, complet mobilata si utilata, **350.000 €;** ☎0767.810.984

315. **VOLUNTARI,** Primarie, S.U. 260 mp, curte 180 mp, 3 cam., 1978, la cheie, 3 cam., 230 mp, d-11m, amprenta sol 80 mp, bucatarie mobilata, baie, caramida, izolata termic, garaj, g, f, p, t, um, aer cond., cad.+intab., acc. credit, disc., **67.000 €;** ☎0724.336.834

27 Spaţii comerciale, industriale IMOBILIARE VÂNZĂRI

1. **1 MAI** -Turda, S.U. 260 mp, 2001, 260 mp, P+1+M, 1100 € chirie/luna, contract pe 3 ani, excelenta investitie, amortizare 10 ani, **135.000 €;** ☎0755.022.290 www.imobservicecenter.ro

2. **ARENA NATIONALA,** S.U. 200 mp, spatiu comercial, vand urgent salon de masaj. Divine Masaj este unul din cele mai elegante si rafinate saloane de masaj erotic din Bucuresti. Pret negociabil, motivul vazari: plecare in strainatate, **70.000 €;** ☎0768.427.727 divinemasaj@yahoo.com www.divine-masaj.ro

3. **ARMENEASCA,** zona Maria Rosetti 38, S.U. 48 mp, spatiu comercial, spatiu cu intrare din strada Armeneasca, locuri de parcare la liber in fata spatiului comercial, bloc nou 2013, imobil cu apartamente de lux in zona centrala, langa Mega Image, **2.600 €/mp;** ☎0733.391.139 vanzari@maria-rosetti38.ro www.maria-rosetti38.ro

4. **BASARABIA BULEVARDUL** vis-a-vis Spital Ilfov, S.U. 124 mp, spatiu comercial, stradal, vitrina 10 mp, spatiu de vanzare 80 mp, toate utilitatile, liber, **259.000 €;** ☎0731.144.155

5. **BERCENI SOSEAUA,** nr. 82 A, S.U. 850 mp, spatiu comercial, vand imobil p+1+m amprenta 300 mp, construiti 850 m, teren 20x35 m (700 mp), imobilul e inchiriat ca restaurant (4.000 €/lunar). Toate utilitatile; ☎0722.229.956

6. **CISMIGIU,** S.U. 77 mp, spatiu comercial, salon masaj lux ultracentral, mobilat si utilat complet, dotat cu minispa, sauna, mese de masaj, bucatarie utilata, baie si doua cabine dus, vestiar, pretabil salon infrumusetare, coafor, birouri, loc parcare, **80.000 €;** ☎0721.158.767 www.marconirelax.com

7. **COLENTINA** sector 2, particular vand spatiu stradal, bine intretinut, **85.000 €;** ☎0764.868.815

8. **COMPLEX ORIZONT,** S.U. 43 mp, spatiu comercial, proprietar, doua intrari, vad bun, vitrina 4 mp, **95.000 €;** ☎0741.174.451

9. **CUTITUL DE ARGINT,** S.U. 430 mp, spatiu industrial, hala industriala functionala pt. confectii metalice sau altceva, cu spatii de magazie, prelucrari la ext/ int- 275.000 €, cu utilaje 300.000, deschidere 11ml, autorizatie p+4 si hotel 4 stele Sulina, **275.000 €;** ☎0721.066.255/ 0756.116.070 office@acorimobiliare.ro

10. **DN 3,** Comuna Pantelimon, S.U. 1000 mp, spatiu depozitare, proprietar vand sau schimb plus diferenta teren 16.000 mp cu hala de 1.000 mp; ☎0736.851.343/ 0751.502.283

11. **DRUMUL TABEREI** -Cooperativei Cosmina Residence, S.U. 95 mp, spatiu comercial, stradal, conectat utilitati oras, grup sanitar, pretabil magazin alimentar, peste 300 de familii in complex si pe o raza de 300 m, RATB la 50 m. Pret: 110.000 Euro (TVA inclus), **110.000 €;** ☎0730.556.910

12. **DRUMUL TABEREI,** 1 Mai, Compozitorilor stradal, S.U. 55 mp, spatiu comercial, amenajat aer cond., alarma, ideal birouri, cabinet, solar, agentie, magazin, acte, accept credit, **120.000 €;** ☎0786.325.401

13. **EMINESCU** Icoanei, S.U. 62 mp, spatiu comercial, spatiu comercial 30 mp, birou 12 mp, grup sanitar, pivnita 20 mp, cota indiviza de teren 213 mp, **68.000 €;** ☎0721.157.677 immobil4u@yahoo.com www.immobil4u.com

14. **ION MIHALACHE,** la 150m de metrou 1 Mai, S.U. 260 mp, spatiu birouri, sediu firma central, suprafata construita 300mp, teren 320mp, constructie 2015, posibilitate reconfigurare, 3 bai, finisaje deosebite, spatiu depozitare generos, curent trifazic 37kW, **279.000 €;** ☎0722.304.470 lucian@rombelt.ro

15. **LATIN CARTIER** spalatorie+ vulcanizare, utilate, cu vad, **25.000 €;** ☎0723.615.964

16. **LITORAL,** S.U. 530 mp, imobil nou, pretabil club, camin batrani, policlinica, pensiune etc. Vanzare sau inchiriere; ☎0744.206.151

17. **MARASESTI** S.U. 110 mp, spatiu comercial, ideal investitie. Spatiul comercial situat la doar 2 km de centrul Capitalei, aproape de intersectia cu Splaiul Unirii. In prezent spatiul este inchiriat pentru suma de 1.200 Euro/luna, **160.000 €;** ☎0731.200.008

18. **MIHAILESTI,** S.U. 600 mp, spatiu industrial, hala productie, teren 4.500 mp, constructie 600 mp, anexe, **130.000 €;** ☎0723.525.216/ 0745.067.409

19. **MILITARI** (langa Piata Veteranilor), S.U. 55 mp, spatiu comercial, p/10, c-tie 1983, termopan, gresie, faianta, usa metalica, acces din strada, app, piata, scoli, gradinita, se ofera si spre inchiriere, **69.999 €;** ☎0760.654.542/ 021.440.22.49 conceptimobiliare@yahoo.com www.conceptimobiliare.ro

20. **MILITARI,** autogara, hotel in functiune, 32 camere, mobila masiva, particular, **720.000 €;** ☎0720.573.067

21. **MOSILOR, p/5, garsoniera dubla, ct, ac, renovata total, ideal birou - cabinet, 39.500 €; ☎0761.616.742**

22. **PRELUNGIREA GHENCEA** - Cooperativei Cosmina Residence, S.U. 95 mp, spatiu comercial, stradal, conectat utilitati oras, grup sanitar, pretabil magazin alimentar, peste 300 de familii in complex si pe o raza de 300 m, RATB la 50 m. Pret: 110.000 € (TVA inclus); **110.000 €;** ☎0730.556.910

23. **SECTOR 1** S.U. 150 mp, bloc 2010, p/4, vitrina stradala 15 m, inchiriat Mega Image 1.100 euro/luna, 10 ani contract, excelenta investitie, **165.000 €;** ☎0755.022.290 www.imobservicecenter.ro

24. **SERBAN VODA CALEA,** S.U. 33 mp, spatiu comercial, vitrina stradala 1,6 m, centrala proprie, aer cond., alarma, amenajat, **45.000 €;** ☎0724.506.560

25. **SPATIU COMERCIAL,** S.U. 250 mp, spatiu comercial, stradal, soseaua Fundeni, vis-a-vis de Luk Oil, spatiu comercial-magazin, depozit si birouri, total 250 mp. Teren 258 mp. 2 intrari.Deschidere 13 ml. Spatiul este inchiriat, **125.000 €;** ☎0723.318.876

26. **THEODOR PALLADY -Victor Braunar, 1.100 mp teren - 200 mp depozit, ideal afacere, 125.000 €; ☎0761.616.742**

27. **TIMISOARA BULEVARD,** societate vinde hala industriala 4.000 mp, stradal, toate facilitatile, constructie p+2, teren folosinta 2.000 mp, pret **1.250.000 €;** ☎0744.387.791

28. **UNIRII** S.U. 110 mp, spatiu comercial, ideal investitie. Spatiul comercial situat la doar 2 km de centrul Capitalei, Bld. Marasesti la intersectia cu Splaiul Unirii. In prezent spatiul este inchiriat pentru suma de 1.200 Euro/luna, **160.000 €;** ☎0731.200.008

29. **UNIRII** Natiunile Unite, S.U. 37 mp, spatiu comercial, spatiu comercial cu posibilitate achitare in rate, avans 30%, parter si demisol cu posibilitate extindere +15 mp. strada Vanatori. Necesita renovare, ac, centrala, 380, vitrine. Bulina rosie. Liber, **28.000 €;** ☎0767.174.992/ 0722.805.745

30. **UNIRII,** S.U. 850 mp, spatiu birouri, spatii, cladirea este cu interes de investitie fiind inchiriata, merita vazuta, s+p+3, vezi poze, este situata in zona centrala, **540.000 €;** ☎0727.412.986

31. **VICTORIEI CALEA** S.U. 43 mp, spatiu comercial, stradal, amenajat, vitrina 4 m, intrare si vedere stradala, liber, acte, pretabil orice activitate, zona ultracentrala, 5 minute Piata Universitatii, **55.000 €;** ☎0760.654.551/ 021.440.22.49 conceptimobiliare@yahoo.com www.conceptimobiliare.ro

28 Terenuri IMOBILIARE VÂNZĂRI

1. **1 DECEMBRIE** DN 5, 4800 mp, d. 38 m, intravilan, 4.800 m 5.000 m, deschidere directa pana la intrare, 38 si 40 m deschidere, toate facilitatile, **38 €;** ☎0737.332.401

2. 1 DECEMBRIE Ilfov, 600 mp, d. 23 m, intravilan, urgent, toate actele, zona vile, utilitati, gaze, curent, strada asfaltata, neg., 25 €; ☎0769.676.500

3. **2 MAI** -Vama Veche, intravilan, vand terenuri cu vedere la mare, 1.002 mp si 3.000 mp; ☎0726.328.881

4. **ALEXANDRIEI** zona Penitenciar Rahova, sector 5, 500 mp, intravilan, teren deschidere dubla 18/28, toate utilitatile in fata terenului, cadastru, intabulare, urbanism, usor disc., **27.000 €;** ☎0761.010.843

5. **ALEXANDRIEI SOSEA,** cartier Haliu, 12000 mp, teren, PUZ efectuat: subsol p+4+5r, toate utilitatile, usor neg., **110 €/ mp;** ☎0722.286.930

6. **ARGETOAIA** Dolj, 7340000 mp, d. 999 m, agricol, urgent, teren ce contine 40 ha vie.740 ha in total. Transfer de active sau preluare de societate. Utilaje pot intra. Comasare 75%. Cumparam/ vindem terenuri agricole mari in Ro, Bg, Md., **3.100 €/ ha;** ☎0722.789.938 cumparteren@cumparteren.com http://agroevolution.com

7. **BACAU,** 270 ha padure compacta, numai **3.000 €/ha;** ☎0766.238.404 svu_c@yahoo.com

8. **BAIA MARE** 10327 mp, d. 199 m, intravilan, teren 10.327 mp, strada Fructelor, Baia Mare. Pret negociabil, **140.000 €;** ☎021.406.91.09

9. **BALOTESTI** -Caciulata, 786 mp, zona Laguna Verde, lac - padure, intre vile, 1 km de autostrada, facilitati, disc. **40 €/mp;** ☎0722.375.479/ 0787.861.341

10. **BALOTESTI,** 600 mp, d. 20 m, intravilan, proprietar, lot la padure langa case noi, cu utilitati si deschidere la drum asfaltat si padure, Balotesti, zona noua, superba inconjurata de padure, aproape spital SRI, drumul spre Park Aventura, **50 €;** ☎0724.370.654 anamariagotzinger@yahoo.com

11. **BANEASA** Centura Odai stradal, 9278 mp, d. 32 m, intravilan, dubla deschidere 32/38 m, gaze, curent, canalizare, apa, ri P+5E, pot 60%, cut 3, pretabil depozit/birouri, intabulat, negociabil, **500.000 €;** ☎0763.839.539/ 031.438.12.51 george@regalhouse.ro www.regalhouse.ro

12. **BANEASA** Centura Odai Stradal, 1495 mp, d. 35 m, intravilan, teren intravilan, suprafata 1.495 mp, deschidere 35 m, gaze, curent, canalizare, apa, ri P+5, pot 60%, cut 3, intabulat, negociabil, **194.000 €;** ☎0763.839.539/ 031.438.12.51 george@regalhouse.ro www.regalhouse.ro

13. **BANEASA** Drumul Muntele Gaina, 1066 mp, d. 25 m, intravilan, (946 mp utili + 120 mp cota drum), gaze, curent, ri P+2+M, pot 45%, cut 1.3, intabulat, negociabil, **95.000 €;** ☎0763.839.539/ 031.438.12.51 george@regalhouse.ro www.regalhouse.ro

14. **BANEASA** Petrom City, 1500 mp, d. 32 m, intravilan, dubla deschidere 32/47 m, gaze, curent, canalizare, apa, ri P+2E, pot 20%, cut 0.7, intabulat, negociabil **258.000 €;** ☎0763.839.539/ 031.438.12.51 george@regalhouse.ro www.regalhouse.ro

15. **BANEASA** Piscul Reghiului, 775 mp, d. 14 m, intravilan, ri P+2E+M, pot 45%, cut 1.3, intabulat, negociabil, **31.000 €;** ☎0763.839.539/ 031.438.12.51 george@regalhouse.ro www.regalhouse.ro

Vând teren 35.000 mp, linia de Centură Cernica/ Autostrada Soarelui, deschidere la centură 160 m, 33 €/ mp. Teren 12.000 mp, Şos. Alexandriei (cartier Haliu), PUZ efectuat: subsol, P+4-5R, toate utilităţile, 110 €/mp (uşor negociabil). 0722.286.930

16. **BANEASA** Sisesti, Regimentului, 577 mp, d. 27 m, intravilan, gaze, curent, canalizare, apa, intabulat, **125.000 €;** ☎0763.839.539/ 031.438.12.51 george@regalhouse.ro www.regalhouse.ro

17. **BANEASA** strada Drumul Muntele Gaina nr. 42A, sector 1, 500 mp, intravilan, deschidere 18,32 m, drum de servitute, cadastru, intabulat, **150 €/mp;** ☎0769.648.957

18. **BANEASA** Teisani, 1000 mp, d. 34 m, intravilan, (897 mp utili + 103 mp cota indiviza drum de servitute), dubla deschidere 34/25 m, gaze, curent, asfalt, intabulat, negociabil, **75.000 €;** ☎0763.839.539/ 031.438.12.51 george@regalhouse.ro www.regalhouse.ro

19. **BANEASA** vav Padurea Baneasa, 1250 mp, d. 17 m, intravilan, gaze, curent, canalizare, apa, liber, ri P+2E, pot 45%, cut 1.3, intabulat, negociabil, **250.000 €;** ☎0763.839.539/ 031.438.12.51 george@regalhouse.ro www.regalhouse.ro

20. **BANEASA, Erou Iancu Nicolae, str. Iancu de Hunedoara, 2000 mp, padure, (utili 1.676 mp / d = 62.33 m, drum de acces), zona deosebita, pentru cumoscatori, 315.000 €; ☎0722.511.217/ 0762.628.915 www.uig.ro**

21. **BANEASA,** Al. Teisani, 500 mp, d. 19 m, intravilan, 440 mp + 60 mp cota drum, utilitati in zona. Amplasat la 50 m de padure, si de drum asfaltat. Acces facil DN1 ambele sensuri, 5 minute Baneasa Shopping Mall, **49.000 €;** ☎0744.684.489

22. **BANEASA,** Bio Ortoclinic, teren 1.234 mp, compus din 2 loturi (247 mp + 987 mp). Toate facilitatile, pretabil dezv. proiect imobiliar (s+p+6 et), **150 €;** ☎0722.511.217/ 0762.628.915 www.uig.ro

23. **BANEASA, DN1, Volvo, 13114 mp, d. 50 m, intravilan, dubla deschidere la Drum Lapus si la DN1, PUZ aprobat, zona M3 - p+4 etaje, pretabil ansamblu locuinte, hotel, market etc., toate facilitatile, 150 €; ☎0722.511.217/ 0762.628.915 www.uig.ro**

24. **BANEASA,** sector 1 - Volvo, d. 380 m, ST-3 ha, desch. 380 m, PUZ p+8, toate utilitatile, **49 €/mp;** ☎0735.671.906

25. **BANEASA,** Sisesti 21A, 800 mp, d. 14 m, intravilan, 800 mp teren liber (inclusiv servitute), intrare cu servitute de 3 metri din Sisesti, utilitati la poarta, particular, **200 €/ mp;** ☎0722.640.625

26. **BANEASA,** spate Volvo, str. Drumul Lapus, 2 loturi teren de cate 500 mp / d- 21 m - la drum de servitute. Zona cu PUZ, Subzona M3, posibilitate p+4 etaje. PUD in lucru. Facilitati, pret ferm **120 €;** ☎0722.511.217/ 0762.628.915

27. **BERCENI** -Grand Arena, 1500 mp, d. 0 m, intravilan, teren dubla deschidere, toate facilitatile, urbanism P+4, cadastru, intabulare, foarte avantajos. Proprietar; ☎0747.037.007

28. **BERCENI** Leonida, 380 mp, d. 23 m, intravilan, ideal investitie, teren situat in apropierea statie de metrou, utilitati in zona, acte la zi. Detalii la telefon, **27.900 €;** ☎0733.792.760

29. **BERCENI,** 300 mp, d. 16 m, intravilan, cartier nou/ rezidential, acces facil pe asfalt, zona linistita, posibilitate plata in rate, lot ideal pentru constructie casa, curent electric la lot intrare comuna Berceni- 3 km de Bucuresti, **8.100 €;** ☎0737.988.996 alexandru@comunaberceni.ro www.zonaberceni.ro

30. **BERCENI,** 317 mp, d. 17 m, intravilan, teren construibil intravilan, in zona in continua dezvoltare, ideal pentru investitie de viitor sau constructie casa, 4 km de Bucuresti in comuna Berceni, plata si in rate.317 mp - 4.500 €, **4.500 €/ in rate;** ☎0762.625.223/ 0737.988.995 marius.iordan.emilian@gmail.com

31. **BERCENI,** 20181 mp, d. 199 m, extravilan, teren CUT - 0.9, POT 30%. Negociabil, **210.000 €;** ☎021.406.91.09

32. **BERCENI,** 275 mp, d. 16 m, intravilan, teren intravilan in rate, 275 mp utili, acces facil pe asfalt, cartier nou apropre de intrarea in comuna Berceni, toate actele disponibile si la zi, gaz + curent electric la lot.Merita vazut, **9.900 €;** ☎0737.988.996 alexandru@comunaberceni.ro

33. **BERCENI,** Ilfov la 5km de Bucuresti, 280 mp, d. 15 m, intravilan, diferite locatii cu utilitati si fara (curent la lot si gaze la unele locatii) zone in dezvoltare. Terenuri ieftine, zona Berceni deosebita, rate min. 12 luni cu avans, direct proprietar, **17,50 €;** ☎0729.039.273 cristian@comunaberceni.ro www.rate-laproprietar.ro

34. **BERCENI,** in zona Metropolitana, 370 mp, d. 15 m, intravilan, teren proiect rezidential de viitor, 317 mp utili+53 mp cota drum acces, Berceni-Ilfov, investitie excelenta de viitor. zona lacuri de agrement si pescuit, posibilitate rate, 6-12 Rate, **4.650 €/6-12 Rate;** ☎0722.100.507 catalin@teren-berceni.ro www.teren-berceni.ro

35. **BERCENI,** intrare, cartier Berceni Rezidential Park, 370 mp, d. 15 m, intravilan, proprietar, terenuri in rate, 315 mp utili, retea electricitate 220V-380v, toate actele la zi. Ofer si alte suprafete, **180 €/ luna;** ☎0722.100.507 catalin@teren-berceni.ro www.teren-berceni.ro

36. **BERCENI,** zona Bd. Obregia, stradal, intravilan, proprietar teren 150 mp + 150 mp; ☎0764.430.270

37. **BERCENI,** zona vile, 365 mp, d. 15 m, locuite, gaze, curent, apa, iluminat stradal, **8.500 €;** ☎0744.570.957

38. **BOLDESTI SCAIENI,** 1260 mp, d. 30 m, intravilan, casa +teren cu utilitati, gaz, apa curenta, lumina. Casa este din caramida, cu 5 camere. Zona centrala, cu mijloc de transport, **18 €/ mp;** ☎0722.548.439

39. **BOLINTIN,** Malu Spart, Suseni, 2500 mp, intravilan, curent, gaze, asfalt, padure la extremitati, certificat urbanism, **3 €/mp;** ☎0724.332.022

40. BOLINTIN-DEAL Vale, Sabareni. Dragomiresti, Ulmi, Joita, Gradinari, 1000 mp, d. 20 m, intravilan, langa paduri, lacuri, rauri, vile, accept rate, proiect+ avize gratuite, proprietar Mihnea, diverse locatii, suprafete, 2-8 €, 5 €; ☎0730.644.632 www.casa-mihnea.ro

41. **BORLESTI,** A1 Pitesti la 7 km de Pitesti catre Curtea de Arges, 9500 mp, d. 100 m, intravilan, deosebit, apa, canal, 2 puturi, curent trifazic, 2 cabane complet utilate, terasa, garaj, solar legume profi, helesteu populat, pomi fructiferi, gard beton, ideal fonduri, **120.000 €;** ☎0746.113.883 preda.traian@gmail.com

42. **BRAGADIRU,** Buda la iesirea din Bragadiru spre Cornetu, 1650 mp, d. 36 m, intravilan, construibil, acces cu strazi asfaltate, zona civilizata, acces usor spre Bucuresti si centura, 22 €/ mp, **36.300 €;** ☎0757.502.563 laurentiu@optimum-group.ro www.optimum-group.ro

43. **BRANCOVEANU,** Bacovia, 280 mp, d. 12 m, intravilan, toate utilitatile, casa demolabila, **106.000 €;** ☎0752.098.908 valentin.hobjila@galaxyimob.ro

44. **BRANESTI** Strada Garofitei, 1200 mp, d. 90 m, intravilan, zona vile, toate utilitatile, parcelabil, neg., **20 €/mp;** ☎0751.113.004 iliescuseverius@gmail.com

45. **BRANESTI,** 611 mp, teren, negociabil, **32 €/mp;** ☎0720.653.859/ 0729.517.425

46. **BUCURESTI, 2500 mp, langa blocurile 21 etaje Asmita Garden; ☎0730.186.791**

47. **BUCURESTI,** 300 mp, d. 14 m, intravilan, zona noua, proiect derulare la 15 min Casa Poporului, limita sec. 5 pina in centura, cartier nou, loturi intre vile noi, proprietar, 5x300mp str Lalele, vino si vei ramine aici, gradinita scoala liceu cemtru comercial, **9.900 €/ lot;** ☎0733.635.131

48. **BUCURESTII NOI,** stradal, zona Doi Cocosi, sector 1, 524 mp, d. 14 m, intravilan, dubla deschidere 14x37,4 m, imprejmuit, apa, canalizare, exista proiect pentru p+4 depus pentru autor. de construire. Buc-Targoviste 101 colt cu str. Ramurele, **165.000 €;** ☎0724.545.953

49. **BUFTEA** Crevedia, Casa cu Tei, 25 min. de P-ta Victoriei, 520 mp, d. 20 m, intravilan, intre case noi, 3 paduri, retea de curent la fiecare lot, se poate construi imediat, iluminat nocturn, gaze, paza 24/24, parculet, locuri de joaca, particular, **7.400 €;** ☎0722.677.873/ 0765.555.614 particular@terenurilapadure.ro www.terenurilapadure.ro

50. **BUFTEA,** Crevedia, Casa cu Tei, 25 min. de P-ta Victoriei, intre case noi, 520 mp, d. 20 m, intravilan, 3 paduri, retea de curent la fiecare lot, se poate construi imediat, iluminat nocturn, gaze, paza 24/24, parculet, locuri de joaca, particular, poze pe site, **7.400 €;** ☎0722.677.873/ 0765.555.614 particular@terenurilapadure.ro www.terenurilapadure.ro

51. **BUFTEA,** Samurcasi, terenuri, suprafete 500 mp- 1.400 mp, utilitati, construibil, 30 €/mp, discutabil, Peris- Ilfov, str. Polona, 6.000 mp, 20 € discutabil; ☎0730.013.444

52. **CALARASI,** Soldanu spre Oltenita, 2000 mp, d. 25 m, intravilan, teren, **10.000 €;** ☎0746.083.285

53. **CANTEMIR,** Serban Voda, 400 mp, d. 15 m, intravilan, pozitie excelenta, cadastru, intabulare. Certificat urbanism informativ: p+5, POT 60%, CUT 2,5. Toate utilitatile. Proprietar, **350.000 €;** ☎0726.652.254/ 0721.132.154 cantemir2014@yahoo.com

54. **CASA CU TEI** 25 min. de Pta Victoriei, 520 mp, d. 20 m, intravilan, loturi intre 3 paduri, intre case noi, 40 stalpi de curent, iluminat nocturn, gaze, paza 24/24, se poate construi imediat, particular, acces direct din DN1 A, mai multe detalii pe site, **7.400 €;** ☎0722.677.873/ 0765.555.614 particular@terenurilapadure.ro www.terenurilapadure.ro

55. **CERNICA,** Centura, Autostrada Soarelui, Ilfov, 35000 mp, d. 160 m, vand teren, **33 €/ mp;** ☎0722.286.930

56. **CERNICA, langa Manastire Cernica, 1100 mp, intravilan, proprietar vand teren, desch. 36x33 m, acte la zi, PUZ + PUG aprobat, gaze, lumina, stradal plan 1, 70 €/mp; ☎0722.143.061**

57. **CERNICA,** oras Pantelimon, 500 mp, d. 24 m, intravilan, lot pentru constructie casa. Intrarea se face prin Sos. Cernica, str. Gradinarilor. Cadastru, intabulare, PUZ aprobat, utilitati: gaz si curent la 100-150 m, **16.000 €;** ☎0757.502.563 laurentiu@optimum-group.ro www.optimum-group.ro

58. **CERNICA,** Orasul Pantelimon, 500 mp, teren, pret discutabil, **10.000 €;** ☎0761.180.900

59. **CHIAJNA,** Crinului, str. Iulius Iordan, 683 mp, d. 24 m, intravilan, zona vile, utilitati, zona verde, 150 euro/mp si lot de 1.300 mp/ 24 m stradal, 170 euro/mp, ingradit; ☎0744.505.906/ 0723.381.542 lp@algapo.ro www.algapo.ro

60. **CHIAJNA,** Rezervelor, Stelelor, 510 mp, d. 32 m, intravilan, lot 14, 417 mp si cota indiviza de 93 m din drumul de servitute de 6 m, zona in dezvoltare, se vinde si lot 13- 315 mp/ 25 m, **45 €/mp;** ☎0744.505.906/ 0723.381.542 lp@algapo.ro www.algapo.ro

61. **CHIAJNA,** Rezervelor, str. Sg. Ilie, 460 mp/12 m si 570 mp/17 m, doua vile in constructie, utilitati, pozitionat spre str. Apeductului **63 €/mp;** ☎0744.505.906/ 0723.381.542 lp@algapo.ro www.algapo.ro

62. **CHIAJNA,** str. sg. Ilie, 17400 mp, d. 50 m, intravilan, stradal, pozitionat spre Apeductului utilitati posibilitate P +8, se poate vinde si 8.700 mp, **69 €/mp;** ☎0744.505.906/ 0723.381.542 lp@algapo.ro www.algapo.ro

63. **CHITILA** 2200 mp, d. 70 m, intravilan, aproape Pod Constanta, metrou, ideal blocuri P+4, pe colt, toate utilitatile, **260 €/mp;** ☎0763.685.043 daciana.petrov@westmount.ro www.westmount-imobiliare.ro

64. **CHITILA** DN7 Remat si Den Braven, 2800 mp, d. 20 m, intravilan, teren intravilan industrial, POT 60%, CUT 3, p+5; **30 €/mp;** ☎0740.191.920 adrianaministorr@yahoo.com www.greathouse.wix.com/greathouse

65. **CHITILA** Dragomiresti, Ilfov, 2500 mp, extravilan, desch. 13,9 m, zona sos. de centura, situat in spatele Fabricii de Paine Spicu, neg., **20 €;** ☎0784.388.175

66. **CHITILA** Mogosoaia, 1500 mp, d. 40 m, intravilan, teren dubla deschidere-40/12 m, se poate parcela in 2 loturi, toate utilitatile, apa, canalizare, gaze, **65 €/mp;** ☎0724.299.311

67. **CHITILA,** Carrefour, 600 mp, d. 26 m, intravilan, vand teren, se preteaza P+5. ☎0722.153.643

68. **CIOLPANI,** DN1, 4900 mp, d. 60 m, intravilan, proprietar, teren, zona in dezvoltare, stradal, deschidere la DN1, curent electric, destinatie comerciala (benzinarie, depozite, etc)/ rezidentiala. Cadastru, intabulare, PUZ, POT, **18 €/ mp;** ☎0730.770.101 roxanna_bucur@yahoo.com

69. **CIOROGARLA** aproape de Manastirea, 617 mp, d. 16 m, intravilan, particular, lot de 545 mp intre case, zona frumoasa, case noi, statia microbuz aproape, curent, cablu tv, gaze in capatul strazii, scoala la 10 min. de mers pe jos, **25 €/mp;** ☎0723.575.878

70. **CLINCENI,** Put Olteni, 750 mp, d. 22 m, intravilan, proprietar, zona de vile, deschidere 28 m, lungime 22 m, se poate imparti in 2 lot a cate 375 mp cu deschidere de 14 m, toate actele la zi, puz: p+1+m, se accept variante reale, pret neg. **28.000 €;** ☎0722.755.633

71. **COLENTINA** - Valer Dumitrescu, 380 mp, d. 13 m, toate utilitatile, numai cash, ocazie, **38.000 €;** ☎0732.698.434/ 0763.523.436

72. **COLENTINA** Andronache, 265 mp, d. 27 m, intravilan, particular, vand teren care dispune de utilitati: gaze, apa, canalizare la strada asfaltata, electricitate in curte si acte complete pentru vanzare. Pe teren exista o casa demolabila, la 10 min. de Obor, **34.700 €;** ☎0769.676.360

73. **COLENTINA,** Andronache, 330 mp, d. 17 m, intravilan, teren intravilan, suprafata 330 mp, D-17 ml, liber de constructii, zona civilizata, **65.000 €;** ☎0762.660.652 admimobiliare@gmail.com

74. **COMUNA 1 DECEMBRIE,** 500 mp, intravilan, vanzare teren L, G, C, F, neg., **8.000 €;** ☎0763.858.803

75. COMUNA BERCENI, 250 mp, d. 16 m, intravilan, cartierul nou, central, acces facil pe asfalt, zona superba linistita, curent electric 220 V-380 V la lot, 4 km de Bucuresti, intre case noi construite. Plata si in rate, 6.750 €; ☎0737.988.995 marius.iordan.emilian@gmail.com

76. **COMUNA BERCENI,** 376 mp, d. 12 m, intravilan, teren in comuna Berceni. Strada Independentei. Persoana fizica. Puz, intabulare, cadastru, stalpi si cablu de curent tras. 376 mp utili, **40.000 L;** ☎0727.247.543 Catalinguleama1980@gmail.com

77. **COMUNA BERCENI,** 315 mp, d. 16 m, intravilan, teren in rate, particular, drumuri amenajate si gratuite de 9 m, zona noua cu vile noi. Acces gratuit curent, **7.875 €/ lot;** ☎0737.988.994 marius@comunaberceni.ro

78. **COMUNA BOLINTIN DEAL,** intre Ciorogarla si Bolintin, 539 mp, d. 39 m, intravilan, teren, zona dezvoltata, langa padure, **35.000 €;** ☎0765.247.153

79. **COMUNA COJASCA** 3680 mp, d. 13 m, intravilan, teren deschidere 13,25 m la Sos. Bucuresti- Targoviste, cadastru, intabulare, negociabil, **10 €/mp;** ☎0735.749.479

80. **COMUNA FRUMUSANI,** 1000 mp, d. 50 m, intravilan, particular ofer spe vanzare teren intaravilan, situate in Comuna Frumusani, Sat Padurisu, stradal la DN, pana la intrarea in sat, toate utilitatile existente la strada, intabulare, PUZ, parcelabil in 2 loturi, **30.000 €;** ☎0721.251.251 huzu.marcela@yahoo.com

81. **COMUNA GANEASA,** 9 km Bucuresti, 500 mp, d. 14 m, intravilan, intre case, deschidere

Imobiliare vânzări TERENURI

144. **OTOPENI,** Odai, str. Constantin Brancoveanu, 665 mp, d. 32 m, intravilan, are inclus drum acces 122 mp, utilitati: curent, gaze subteran, pretabil duplex, urbanism P+2E, POT 40%, CUT 1,2, cadastru, intabulare. Comision 0% cumparator, **39 €/mp;** ☎0740.121.267 contact@sorin-stoinea.ro www.sorin-stoinea.ro

145. **OTOPENI,** Tunari, 5000 mp, d. 28 m, intravilan, deschidere la drumul asfaltat, toate utilitatile, langa Cartierul Amber Gardens, pret: 85 €/mp., **425.000 €;** ☎0735.100.039 contact@northsidepark.ro

146. **OXIGENULUI,** Fabrica de Cabluri, 17200 mp, dubla deschidere (56 m la str. Oxigenului si 292 m la drum de acces), str. asfaltata, gaze, canal, apa, curent medie si joasa tensiune (transformator propriu), gard beton, **65 €;** ☎0722.511.217/ 0762.628.915

147. **PALLADY** -metrou Saligny, 7000 mp, d. 14 m, intravilan, asfalt, utilitati, canal, zona mixta, urbanism, id: 900234, **24 €/mp;** ☎0755.022.290 www.imobservice-center.ro

148. **PANTELIMON** aproape de Branesti, langa padure, 4910 mp, d. 35 m, intravilan, zona mixta (rezidential/ industrial), utilitati langa teren, drum asfaltat, posibilitati extindere, **130.000 €;** ☎0746.799.339 contact@alexdanulescu.ro www.alexdanulescu.ro

149. **PANTELIMON** Cernica, Biserica Noua, str. George Tarnea, loturi 500 mp, d=20, 1.000 mp dubla deschidere 20/42, intravilan, utilitati, str. Randunicii loturi 500 d=19, 700 d=20, 1.200 d=42 m, intre vile, utilitati; ☎0721.275.684

150. **PANTELIMON** Lebada lac str. Ion Ratiu, 5000 mp, d. 27 m, intravilan, deschidere lac loturi intre 350 mp - 9.000 mp parcelele includ retragerile fata de strada. Toate facilitatile: gaze curent, apa, canalizare strada 9 m, urbanism P+2E. Cadastru, int., ☎0726.704.033/ 0722.557.000

151. **PANTELIMON** Lebada, str. Baile Herculane, 600 mp, d. 20 m, intravilan, POT 35%, regim de inaltime p+1+m, imprejmuit, put in curte, utilitati in apropiere, **53.000 €;** ☎0721.275.684

152. **PANTELIMON** Rascoalei 5000 mp, d. 28 m, intravilan, deschidere 18,6 cu 270,8 m, este situat intr-o zona rezidentiala. Se lucreaza in prezent la apa si canal, gaz si lumina fiind deja puse, intabulare, **250.000 €;** ☎0722.590.612

153. **PANTELIMON** vis-a-vis de fabrica Tuborg, 1000 mp mp, d. 24 m m, intravilan, neg., cadastru si intabulare, **125.000 €;** ☎0722.929.528 mihaela.marques@gmail.com

154. **PANTELIMON ORAS** Ilfov, Drumul Garii, 765 mp, intravilan, particular, deschidere dubla, utilitati la poarta, toate actele, **45 €/ mp;** ☎0731.159.000

155. **PANTELIMON, zona, 1750 mp, intravilan, cartier vile, la km 12, parcelabil, utilitati, deschidere 9+8, cadastru, intabulare, pret neg.; ☎0769.755.050/ 021.436.36.91/ 0755.356.086**

156. **PARADISUL VERDE,** Ilfov, d. 1400 m, intravilan, vand teren 76,5 ha, compact, lipit de complexul Paradisul verde, deschidere padure, curent, gaze, apa, ideal complex rezidential (usor neg.), **14 €/ mp;** ☎0799.628.836

157. **PERIS, Ilfov 500 mp, d. 20 m, intravilan, loturi in zone superbe de lac, padure: Lac Coada Snagovului, Padurea Scrovistea, apa, gaze, curent, 15 min. de Mall Baneasa pe DN1, direct proprietar 6.900 €; ☎0722.211.038 teren_construibil@yahoo.com www.terenuriperis.ro**

158. **PERIS, Ilfov 500 mp, d. 20 m, intravilan, loturi in zone superbe de lac, padure: Lac Coada Snagovului, Padurea Scrovistea, apa, gaze, curent, 15 min. de Mall Baneasa pe DN1, direct proprietar, 6.900 €; ☎0722.211.038 teren_construibil@yahoo.com www.terenuriperis.ro**

159. **PETRICANI** Ghica Tei, 162 mp, d. 18 m, intravilan, teren situat langa Palatul Ghica Tei, sect. 2, cu toate utilitatile si asfalt. In certificatul de urbanism se aproba maxim P+2+M. In acte exista o casa batraneasca cu amprenta de 50 mp. Proprietar, **26.000 €;** ☎0722.242.869 alberto_raducanu@yahoo.com

160. **PIEPTANARI** 515 mp, d. 20 m, intravilan, teren apa, gaze, curent, pret negociabil, **130 €/mp;** ☎0724.960.711

161. **PIPERA in spate la Scoala Americana, 1050 mp, d. 25 m, intravilan, teren, prima parcela, cadastru si intabulare, zona in dezvoltare, liber. Accept variante: auto, locuinta, neg., 103.000 €; ☎0722.625.665**

162. **PIPERA,** 5000 mp, d. 30 m, intravilan, langa Cartierul Oxford Gardens, deschidere la padure, pret: 100 €/mp, **500.000 €;** ☎0735.100.039 alexandru.brad@ymail.com

163. **PIPERA,** Campul Pipera, stradal, 2500 mp, d. 40 m, intravilan, pe colt, construibil p+2+m, toate utilitatile, strada asfaltata, parcelabil in loturi de 500-700mp, cadastru, intabulare, neg., **120 €/ mp;** ☎0744.648.490 idimancea@yahoo.com www.stefimobiliare.ro

164. **PIPERA,** Drumul Negru, 1110 mp, d. 15 m, intravilan, paralel cu lancu Nicolae, zona linistita, intre vile, dispune de toate utilitatile, drum asfaltat. Proprietar, discutabil, variante, **189 €;** ☎0756.242.716 clavuncik@yahoo.com

165. **PLOIESTI** -Hipodrom 6770 mp, d. 28 m, intravilan, vanzare teren, situat la 800 m de Manstirea Ghighiu si 300 m Hipodrom, vi-a-vis Rezidential Roua, asfalt, curent, gaze, negociabil, **33 €/mp;** ☎0720.064.733

166. **POIANA CAMPINA,** 4500 mp, d. 40 m, intravilan, zona foarte frumoasa, aer de Breaza, vedere spre DN1, se poate intra prin Breaza sau Campina, teren plat si usor in panta, padure in spate, utilitati complete fara canal (in proiect), usor neg., **35 €;** ☎0723.575.878

167. **POLICOLOR,** 500 mp, d. 20 m, intravilan, metrou, Mari Vila, Drumul Gura Calitei, drum servitute, drum betonat, preturi incepand de la, **55 €/mp;** ☎0728.777.132 office@ramax.ro

168. **POLITEHNICA,** 34600 mp, d. 50 m, intravilan, teren mare, 350 €/mp zona buna, printre putinele care sunt pretabile, pentru complex rezidential de lux, baza sportiva, spital, parc de distractii, etc., **10.400.000 €;** ☎0728.330.208 tentantimobiliare@yahoo.com www.tentantimobiliare.ro

169. **POLONA,** nr. 83A, 264 mp, d. 0 m, intravilan, teren cu casa demolabila, suprafata teren 264 mp, plus drum de servitute de 1,5 m pe lungime de 30 m. Locuinta are suprafata de 80 mp. Se poate construi pana la 3 etaje +m, **145.000 €;** ☎0728.805.576

170. **POPESTI LEORDENI** Sos. de centura, 4300 mp, cadastru, ingradit, curent, gaze la sosea, ng., **22 €/mp;** ☎0732.041.887

171. **POPESTI LEORDENI,** 380 mp, d. 18 m, intravilan, teren deschidere = 18.5 m, autorizatie constructie, apa, canal, electric pe teren, imprejmuit, particular, discutabil, variante. Exclus agentii si site-uri, **28.000 €;** ☎0722.144.284/ 0764.392.679

172. **POPESTI LEORDENI,** Ilfov, langa Center City, 5000 mp, vand teren, proprietar, negociabil; ☎0731.922.108

173. **POPESTI,** Drumul Fermei, 1024 mp, d. 20 m, intravilan, deschidere 20,5 m, posibilitate P+2E+M, zona cu infrastructura completa, cadastru, intabulare, pozitie excelenta, **165 €/mp;** ☎0722.519.815/ 0722.221.688

174. **PRELUNGIREA GHENCEA,** 9800 mp, d. 98 m, intravilan, vecinatati: Cartierul Latin, Avangarde Residence, terenul face parte dintr-un lot mai mare cu o suprafata de 27. 250 mp., posibil parcelare, **95 €/ mp;** ☎0758.850.718 robertoancea@yahoo.es

175. **RAHOVA -Margeanului (str. Luca Craioveanu nr. 13), 220 mp, particular vand teren cu casa paianta demolabila, toate utilitatile, urgent, discutabil, 63.000 €; ☎0744.523.454**

176. **SAFTICA** Lahovari, 800 m de DN1, strada Nalbei, 590 mp, d. 18 m, intravilan, curent electric, drum acces pietruit si iluminat, intre vile noi, pozitie excelenta, proprietar, **21 €/mp;** ☎0744.316.231 gu_vio@yahoo.com

177. **SATU MARE** 100000 mp, d. 199 m, extravilan, teren 100.000 mp, Livada, Satu Mare. Subsolul terenului are produse balastiere, **23.000 €;** ☎0721.406.91.09

178. **SECTOR 3,** Pallady, zona Policolor, Drumul Gura Crivatului intersectie cu Drumul Gura Catilei, 2067 mp, d. 37 m, intravilan, toate utilitatile, ideal destinatie rezidentiala, posibilitate P + 12, CUT 3.5, zona aflata in plina dezvoltare, metrou, **125 €/mp;** ☎0733.555.362

179. **SECTOR 3,** Pallady, zona Policolor, str. Calmatui, nr. 66, sector, 3, 1000 mp, d. 20 m, intravilan, P+ 4, POT 80%, ideal destinatie rezidentiala, utilitati in zona, **125 €/mp;** ☎0733.555.362

180. **SINCAI** Timpuri Noi, 429 mp, d. 10 m, intravilan, deschidere spate 16 m, casa demolabila cu amprenta 180 mp, posibilitate p+2+m, apropiere Tineretului, Splaiul Unirii, Vacaresti, **262.000 €;** ☎0732.940.970 florinalecu.tentant@yahoo.com www.tentantimobiliare.ro

181. **SISESTI,** Doi Cocosi, Baneasa, Straulesti, 3323 mp, d. 50 m, intravilan, in spate la Hotel Phoenicia, parcelabil, p+4, facilitatile la strada, imprejmuit, discutabil, particular, ocazie, **85 €;** ☎0724.545.953

182. **SNAGOV** Gruiu, Ilfov, str. Trandafirilor 550 mp, d. 30 m, intravilan, loturi de casa, proprietar, neg., construibil, padure, utilitati, zona linistita, la 15 minute de autostrada Bucuresti - Ploiesti, **16 €/mp;** ☎0755.187.800 deceblj.ionescu@gmail.com

183. **SNAGOV** Izvorani, 3111 mp, d. 40 m, intravilan, teren **20 €/mp;** ☎0721.157.677 immobil4u@yahoo.com www.immobil4u.com

184. **SNAGOV** Silistea Snagovului, Str. Curtii nr. 26 1000 mp, d. 15 m, intravilan, (la 300 metri de Lac), intre case, electricitate, gaze, apa, **18.800 €;** ☎0723.335.995

185. **SNAGOV,** teren 800 mp, 40 €/mp, 1.700 mp, 30 €/mp, toate utilitatile, strada asfaltata, intre vile, aproape de lac; ☎0724.735.260

186. **SNAGOV,** 590 mp, d. 27 m, intravilan, teren construibil, dimensiuni 22m x 27m, electricitate la teren, **8.500 €;** ☎0756.132.620 secretariat@aristocrat-imobiliare.ro http://www.aristocrat-imobiliare.ro

187. **SNAGOV,** Izvorani, zona rezidentiala, apropiere de Com. Olimpic si Castel Film, teren 720 mp (656,35 mp utili) deschidere = 31,82 m. Gaze, curent electric, paza, zona cu pedigree, pret **27 €;** ☎0722.511.217/ 0762.628.915

188. **SNAGOV,** Silistea Snagovului, lacul Snagov, 1861 mp, d. 20 m, intravilan, construibil, deschidere la lac 20ml deschidere la drum 20ml. Caracteristici teren POT 20 %, CUT 0,60, p+2e, curent tras, aparare de mal, **160.000 €;** ☎0745.695.511 robert@robertgagos.ro www.robertgagos.ro

189. **STEFANESTI,** 3480 mp, d. 0 m, extravilan, teren extravilan in zona Stefanestii de Jos, tarla 10, parcela 40/1. Pretul este de 7 €/ mp. Pentru detalii apelati la nr. de tel., **7 €;** ☎0761.537.288/ 0735.659.499 robertoneagu1994@yahoo.com

190. **STRAULESTI** 2 Cocosi, 691 mp, d. 19 m, intravilan, teren intravilan, suprafata 691 mp (591 mp utili + 100 mp cota indiviza drum de servitute), dubla deschidere 19/31 m, gaze, curent, canalizare, apa, ri S+P+1E, pot 35%, cut 0.7, intabulat **100.000 €;** ☎0763.839.539/ 031.438.12.51 george@regalhouse.ro www.regalhouse.ro

191. **TARTASESTI** -Dambovita 24000 mp, d. 36 m, intravilan, 24.000 mp, / intravilan 2.500 mp, desc. 36 m, lung. 670 m. Acte. Cca 20 km de Bucuresti. Acces fiind facil la gaze si electricitate. Pret **5 €/mp;** ☎0787.650.264 dninciuleanu.imomd@gmail.com

192. **TARTASESTI, Racari, 500 mp, d. 20 m, intravilan, Ansamblul Intrarea cu Tei langa Mega Image Tartasesti, loturi cu stalp de curent direct de la proprietar, 20 min de Mall Colosseum pe DN7 cu 4 benzi, 6.500 €; ☎0722.211.038 teren_construibil@yahoo.com www.intrareacutei.ro**

193. **TARTASESTI, Racari, 550 mp, d. 16 m, intravilan, Ansamblul Intrarea cu Tei, stalp de curent la lot, 20 min de Mall Colosseum, rate la proprietar, platesti avans 1.000 € si te apuci de construit 250 €/luna; ☎0722.211.038 teren_construibil@yahoo.com www.intrareacutei.ro**

194. **TECHIRGHIOL,** 990 mp, d. 14 m, intravilan, proprietar, toate utilitatile, 80 m politie, 500 m sanatoriu, **40.000 €;** ☎0722.642.494

195. **TECUCI,** 800 mp mp, d. 33 ml m, intravilan, teren toate utilitatile pregatit ptr contructie, iesire la doua strazi, zona buna, **40.000 €;** ☎0734.982.132 apologeorge@yahoo.com

196. **TEI, Complex Lake Tei - Peninsula, 34000 mp, d. 360 m, intravilan, la lac. Pentru dezv. proiect imobiliar de la d+p+2et, 2s+p+3et-4-5-6 er, toate facilitatile, tva + 350 €; ☎0722.511.217/ 0762.628.915 www.uig.ro**

197. **TEREN** 4000 mp, d. 19 m, intravilan, 4.000 mp cu d-19ml la asfalt, toate utilitatile, ingradit, pretabil bloc, case-complex, sau showroom. Pret neg., **148.000 €;** ☎0766.338.600/ 0730.456.744 guguprosper@yahoo.com

198. **TEREN** 9000 mp, intravilan, pentru case, depozite, fabrica investitii, disc., **7 €/mp;** ☎0763.071.474

199. **TEREN,** 3500 mp, d. 59 m, intravilan, vand urgent, situat pe Cheiul Dambovitei, parcelabil, iesire la Chei, ansamblu locuinte Negoita spre Autostrada Soarelui. Intabulat, cadastru, PUZ, PUD, autorizatie constructie liber. Sandu, **22 €/mp;** ☎0744.387.791/ 0746.060.022

200. **THEODOR PALLADY -Mizil - Bisericii, teren 400-1.000 mp, front 20 m, ingradit, utilitati, 100 €/mp; ☎0761.616.742**

201. **THEODOR PALLADY** Policolor, Drumul Gura Garlitei, 2691 mp, intravilan, teren desch. 38,5/63 m, lotizabil jumatate, **52 €/mp;** ☎0740.191.920 adriananiston@yahoo.com www.greathouseimob.wix.com/greathouse

202. **THEODOR PALLADY,** 1000 mp, d. 27 m, intravilan, Opel teren cu proiect si aprobari pt. 4 locuinte independente. Aprobari individual curent gaze apa canalizare. Urbanism p+1e. Autorizatie constructie. Zona vile. La 7 minute metrou mijloace transport, **120.000 €;** ☎0726.704.033 office@amdf-imobiliare.ro www.amdf-imobiliare.ro

203. **THEODOR PALLADY,** Policolor, 1535 mp, intravilan, desc. 15.35 m, teren situat pe str. Drum Gura Garlitei - aproape cartier Paladium (10 blocuri/ 11 etaje). Utilitati in zona, urbanism, pretul zonei; ☎0722.511.217/ 0762.628.915 www.uig.ro

204. **THEODOR PALLADY, Opel, str. Drumul Lunca Tarnavei, zona case - vile, 4 loturi a 550 mp fiecare, gaze, curent, canal, urbanism p+2et+m, disc., 110 €/mp; ☎0722.511.217/ 0762.628.915 www.uig.ro**

205. **THEODOR PALLADY,** Policolor, str. Drumul Gura Putnei, 625 mp, intravilan, doua loturi, d. 21,50 m, zona in dezvoltare, canal, apa la teren, urbanism, p+2et+m, **100 €/mp;** ☎0722.511.217/ 0762.628.915 www.uig.ro

206. **TITAN** - Postasului, 5800 mp, d. 35 m, toate utilitatile la teren, urbanism P+4, pret cu tva inclus **150 €;** ☎0732.698.434/ 0763.523.436

207. **TITAN,** Auchan, str. Buhusi, teren 4.705 mp, dubla deschidere 88,43 x 57,37. Strazi asfaltate. Toate facilitatile, vis a vis se afla blocurile de P+10 etaje. Pretabil proiect imobiliar. Se vinde si parcelat 1/2. Pret disc., **160 €/mp;** ☎0722.511.217/ 0762.628.915 www.uig.ro

208. **TITAN,** Auchan, str. Postasului, 5751 mp, d. 34 m, intravilan, p+4, strada asflatata, apa, canal, curent, gaze, zona in dezvoltare, vav blocuri nou construite (se vinde si jumatate), **150 €;** ☎0722.511.217/ 0762.628.915

209. **TITAN,** parc, 305 mp, d. 17 m, intravilan, d=17 ml, P+3, metrou la 3 min., id: 900287, **105.000 €;** ☎0755.022.290 www.imobservicecenter.ro

210. **TITAN,** parc, Policlinica, Prisaca Dornei, 305 mp, d. 17 m, intravilan, P+3, metrou la 3 min., id: 900287, **105.000 €;** ☎0755.022.290 www.imobservicecenter.ro

211. **TITAN,** Policolor, str. Gura Calitei, 5400 mp, d. 27 m, intravilan, strada asfaltata, canal, apa, curent, gaze, urbanism, pretabil dezvoltare proiect imobiliar. Vecin viitor Drum Express, **61 €/mp;** ☎0722.511.217/ 0762.628.915 www.uig.ro

212. **TOPORASI STRADA** nr. 52G, 600 mp, d. 17 m, gaze, canalizare, liber, **50.000 €;** ☎0770.507.189

213. **TOPORASI,** 357 mp, d. 17 m, intravilan, particular vand teren cu utilitati, documentatia la zi; ☎0760.940.841

214. **TRAPEZULUI,** Vitioara, 1440 mp, intravilan, supraf. 1.440, d/15,28 strada asfaltata, apa, canal, gaze, curent. Terenul se poate mari la 2.880 p/ 30.5 m, zona rezidentiala d+p+2 etaje+m, disc., **160 €/mp;** ☎0722.511.217/ 0762.628.915 www.uig.ro

215. **TRAPEZULUI,** Vitioara, terenuri 4.633 mp / d = 47,72 m si 5.000 mp / d = 45 m - vecine. Apa, gaze, canal, curent, str. asfaltata. Zona proiecte imobiliare mari. Urbanism. Ultimele terenuri mari; ☎0722.511.217/ 0762.628.915 www.uig.ro

216. **TRAPEZULUI,** Vitioara, Lunca Prutului, 704 mp, intravilan, desch. 17,70 m, urbanism: POT 45%, CUT=1,2 (P+2E+M), zona case vile, gaze, curent, apa, rezidential, **105 €/mp;** ☎0722.511.217/ 0762.628.915 www.uig.ro

217. **TUNARI** 5000 mp, d. 20 m, intravilan, vedere la lac, teren, direct proprietar, **14 €/mp;** ☎0728.832.539/ 0744.272.515

218. **TUNARI** -Dimieni, 1513 mp, zona vile, imprejmuit, facilitati, disc. **40 €/mp;** ☎0722.375.479/ 0787.861.341

219. **TURNU MAGURELE,** Selgros, 1033 mp, d. 20 m, intravilan, utilitati, urbanism, posibilitate construire P+2E+M, POT 45%, CUT 1,3, pozitie excelenta, disponibil imediat, **140 €/mp;** ☎0722.519.815/ 0722.221.688

220. **UNIRII** Ministerul Justitiei, 390 mp, d. 15 m, intravilan, ideal bloc, intabulat, urbanism, POT 65%, CUT 2,5, terenul detine proiect pentru 18 apartamente, fara legea 112, **310.000 €;** ☎0021.321.21.81/ 0736.935.106

221. **UNIRII,** Splaiul, in spatele VW Midocar Vitan, str. Lunca Dochiei, 2500 mp, d. 21 m, intravilan, plan secundar, proprietar, intabulat, certificat urb. p+2, terenul se afla in vecinatatea pasarelei ce se contruieste in prezent pe Bd-ul N. Grigorescu, **35 €;** ☎0724.776.633 fan_skyline@yahoo.com

222. **VASILATI, Calarasi, la 35 km de Bucuresti, intravilan, 20 hectare, construibil, 2 €/mp; ☎0722.507.708**

223. **VIDRA** - Ilfov, lac Manastirea Berceni, 24000 mp, d. 137 m, intravilan, drum asfaltat, teren parcelabil in loturi de dimensiune la cerere; ☎0744.678.123

224. **VIDRA,** Ilfov, Complex rezidential Dealul Verde, 500 mp, intravilan, vand teren, exista o locuinta la rosu ce reprezinta parterul unei case, put 30 m, neg., **15.500 €;** ☎0735.670.458

225. **VIILOR** Eroii Revolutiei, 869 mp, d. 16 m, intravilan, casa demolabila, pretabil rezidential p+2+m, calcan stanga, apropiere Parc Carol, Oltenitei, Giurgiului, 7 min. metrou, TVA inclus, **300.000 €;** ☎0732.940.970 florinalecu.tentant@yahoo.com www.tentantimobiliare.ro

226. **VIILOR,** 536 mp, d- 16,75 m, posibil P+3(4)E, POT 70%, CUT 3, s.c. posibila- 249 mp/E, casa demolabila, racordata la utilitati, **220.000 €;** ☎0724.068.191

227. **VOLUNTARI** Galata 1500 mp, d. 30 m, intravilan, toate utilitatile, acte la zi, proprietar, **65 €/mp;** ☎0768.586.817

228. **VOLUNTARI,** 746 mp, d. 24 m, intravilan, construibil, zona buna, toate utilitatile in fata terenului (canalizare, gaze, curent, apa, asfalt), acces usor catre Metro Voluntari, Colentina si Pipera, **89.900 €;** ☎0757.502.563 office@optimum-group.ro www.optimum-imobiliare.ro

229. **VOLUNTARI,** 528 mp, d. 14 m, vand teren str. Nicolae Banu, intre case, toate utilitatile pe teren, **75 €/mp;** ☎0746.287.895

230. **VOLUNTARI,** C. Porumbescu, 630 mp, d. 17 m, intravilan, teren mixt, utilitati, neg., **115 €/ mp;** ☎0752.220.596

29 Spaţii, Imobile diverse IMOBILIARE VÂNZĂRI

1. **RAHOVEI CALEA** nr. 219, Chirigiu, 73 mp, etaj 5, bloc 1999, dec., vedere fata / spate, imb., **90.000 €;** ☎0723.173.684/ 0765.513.979

2. **VICTORIEI PIATA,** garaj, 20 mp, in spatele blocurilor, zona sistematizata, autorizatie primarie, **2.300 €;** ☎0722.638.035

Imobiliare vânzări CUMPĂRĂRI/SCHIMBURI

30 Cumpărări, Schimburi IMOBILIARE VÂNZĂRI

1. **1 DECEMBRIE 1918 BULEVARDUL, cumpar teren - Auchan, Al. Mizil, Bratarii, Burnitei, Th. Pallady - adiacente, Salajan - adiacente, Malva, C-tin Stefan, Titan - parc, Mihai Bravu, Dristor, Vitan, Dudesti, zona centrala, zona Nord, Baneasa; ☎0722.511.217/ 0762.628.915 www.uig.ro**

2. **1 DECEMBRIE 1918, 1 Mai, Berceni, Colentina, Lacul Tei, Pantelimon, Sectoarele 2, 3, 4, cumparam case, apartamente chiar si cu probleme financiare si juridice, fara imbunatatiri, uzufruct viager si legea 112, vanzari urgente; ☎0766.272.561/ 021.242.21.53**

3. **ACHIZITIONEZ** mobilier, tablouri semnate, nesemnate, icoane argintarie, bijuterii, fructiere, sfesnice, tacamuri, statui, ceasuri, pendule, monezi, decoratii; ☎0767.138.144/ 0721.147.581

4. **ALUNISULUI** Mixandrei, vila 2004, d+p+e+m, su=340, teren 250, d=12.5, vand - schimb + diferenta, particular; ☎0744.575.785

5. **APARTAMENT** sau 3 camere in sectorul 4, cumpar de la proprietar; ☎0744.570.957

6. **APARTAMENT,** cumpar urgent un apartament intr-un bloc civilizat, banii sunt cash, fara intermediari; ☎0733.847.980

7. **APARTAMENTE,** case curte, vile, terenuri, cumpar; ☎0763.070.130/ 0747.953.488

8. **BALTA ALBA** - Th. Pallady, Drumurile: Gura Sirului, Putnei, Fagetului, Calitei, Crivatului, Ariesului, Garlitei, Vladesei, Solcii, Saratii, Calmatui, Badicului, Raului, Victor Brauner, Drumul intre Tarlale, Oxigenului; ☎0722.511.217/ 0762.628.915 www.uig.ro

9. **BALTA ALBA, Titan, Minis, Potcova, Grigorescu, Dristor, Basarabia, Chisinau, Pantelimon, cumpar garsoniera. Rog seriozitate; ☎0723.676.986**

10. **BASARABIA, Diham, Titan, Minis, Potcova, Grigorescu, parc IOR, Dristor, cumpar apartament 3 camere. Rog seriozitate; ☎0723.676.986**

11. **BERCENI,** cumpar gars. particular, cf. 3, cu gaze si Radet, ofer 14.000-15.000 €, exclus intermediari, rog seriozitate, plata cash; ☎0723.723.485/ 0766.448.008

12. **BERCENI,** sector 4, particular cumpar urgent ap. cu 2 camere, cf. 2, cu plata cash; ☎0785.539.448/ 0723.572.760

13. **BERCENI,** sector 4, sau Giurgiului cumpar urgent ap. cu 2 cam., cf. 1, cu plata pe loc, rog fara agentie; ☎0723.572.760/ 0785.539.448

14. **BUCURESTI** Cumpar garsoniera conf 1 apropre metrou pt. investitie. Ideal renovata si/ sau mobilata. Exclus periferie + Rahova, Ferentari, Militari, **28.000 €;** ☎0745.050.491 claudiu.mocanu34@gmail.com

15. **BUCURESTI** si adiacent, cumpar case-vile. Rog seriozitate; ☎0723.272.097

16. **BUCURESTI, acum, urgent cu bani cash, agentie imobiliara cumpara case, terenuri, apartamente fara imbunatatiri, cu datorii, ipotecate, succesiuni la urgenta, legea 112, uzufruct viager; ☎0766.272.561/ 021.242.20.80/ 0722.625.665**

17. **BUCURESTI,** Agentia Hermes Invest cumpara, indiferent sectorul, cadastru gratuit; ☎0721.593.744/ 0786.458.152 hermes_servicii@yahoo.com

18. **BUCURESTI,** central - semicentral, particular cumpar demisol sau mansarda, cu grup sanitar sau posibilitate, indiferent stare. Plata imediat; ☎0799.389.469

19. **BUCURESTI,** cumpar apart. sau casa la curte cu probleme financiare, eventual la schimb + diferenta; ☎0762.785.107/ 0729.658.556

20. **BUCURESTI,** cumpar garsoniere, apartamente, case, terenuri. Achitam restante intretinere, litigii de executare silita. Pefectam cadastru, intabulare, certif. energetic. Asistenta juridica. Exclus intermediari; ☎0766.448.008

21. **BUCURESTI,** in toate zonele, cautam garsoniere/ apartamente, pentru cumparatori seriosi. Oferim seriozitate maxima; ☎0761.532.117/ 0722.542.692

22. **BUCURESTI,** ofer casa sub incidenta legii 112, pentru apart. sau casa la curte. Ofer pretul zonei; ☎0762.785.107/ 0729.658.556

23. **BUCURESTI,** solicitam case - vile central, semicentral, preferabil singur curte, si terenuri construibile sau case demolabile, apartament vila, oferte serioase; ☎0753.095.601/ 021.321.10.20 office@credoamg.ro www.credoamg.ro

24. **BUCURESTI.** Agentia Nelbo cumpara garsoniere, apartamente, case in Bucuresti fara comision de la proprietar, cu contract de exclusivitate, punem toate actele in regula, chiar si la imobilele cu datorii, maxima seriozitate, avem clienti in asteptare, program non stop; ☎0766.272.561

25. **CARTIERE Titan, Grigorescu, Dristor, Basarabia, Chisinau, Diham, zone apropiate, cumpar apartament 2 camere. Rog seriozitate; ☎0723.676.986**

26. **CASA** sau teren in Berceni sau comuna Berceni, cumpar de la proprietar; ☎0744.570.957

27. **CASE** si vile cumparam, avem client, plata rapid; ☎021.312.31.42/ 0722.404.484

28. **CAUT teren - casa, Bucuresti, central - semicentral, Iancului, Dorobanti, Titan, Muncii, Dristor; ☎0761.616.742**

29. **CHISINAU BULEVARD schimb ap. 2 cam., etaj 4/10, cu garsoniera; ☎031.410.77.75**

30. **CIRCULUI** parc. Cumpar apartament 3 camere in zona Parcul Circului, bloc dupa 1980. Fara intermediari. ☎0766.626.486

31. **CUMPAR garsoniere, apart. 2-3-4 camere, central / semicentral, Iancului, Dorobanti, Titan, Muncii, Dristor; ☎0761.616.742**

32. **CUMPAR** numai de la proprietar apartament, garsoniera, sectoarele 3, 4. ☎0744.600.976/ 0736.463.258

33. **CUMPAR** prin credit prima casa ap. cf. 2, gars. cf. 1, preferabil D. Taberei, Militari, exlcus intermediari; ☎0722.848.151

34. **DOUA CAMERE.** Cumpar apartament 2 camere cu sau fara imbunatatiri sau cu sau fara datorii. Ofer pretul zonei; ☎0733.272.367

35. **DRISTOR,** Camil Ressu, Titan, Mihai Bravu, Muncii, Socului, Vitan, Pantelimon, cumpar 3 cam., rog seriozitate, exclus intermediari; ☎0723.723.485

36. **DRISTOR,** Camil Ressu, Titan, Mihai Bravu, Vitan, Muncii, Socului, Basarabiei, cumpar garsoniera. Rog seriozitate, exclus intermediari; ☎0766.448.008

37. **DRISTOR,** Camil Ressu, Titan, Socului, Mihai Bravu, Vitan, cumpar 2 camere, exclus intermediari, rog seriozitate; ☎0723.723.485

38. **DRUMUL TABEREI** cumpar apartament 3 camere, urgent de la proprietari cu sau fara datorii, exclus intermediari; ☎0733.272.367

39. **DRUMUL TABEREI,** Militari, cumpar garsoniera, apartament 2 si 3 camere, ofer pretul zonei; ☎0728.873.203/ 021.430.14.90

40. **GARA DE NORD** radio, Cismigiu, cumpar garsoniera confort 1 sau garsoniera ANL. Exclus parter si ultimul etaj. Ideal bloc cu 4-5 etaje renovat cu balcon si risc seismic redus. Ofer **25.000 €;** ☎0744.387.791

41. **GARSONIERA** dubla de 50 mp, luminoasa, ultracentral Cismigiu, Piata Amzei, Magheru, Sala Palatului, Nicolae Balcescu, Dorobanti; ☎0722.739.481

42. **GARSONIERA,** apartament, casa curte - teren preiau cu datorii, efectuez cadastru, intabulare, certificat energetic, cumpar cu plata pe loc; ☎0721.907.221/ 0764.716.412

43. **GARSONIERA,** apartament, casa curte, teren preiau cu datorii efectuez cadastru, intabulare, certificat energetic, cumpar cu plata pe loc; ☎0773.910.549/ 0766.603.401

44. **GARSONIERA,** apartament, casa curte, teren preiau cu datorii, efectuez cadastru, intabulare, certificat energetic, cumpar cu plata pe loc; ☎0721.999.550/ 0760.488.840

45. **GARSONIERA,** apartament, casa curte, teren preiau cu datorii, efectuez cadastru, intabulare, certificat energetic, cumpar cu plata pe loc; ☎0732.864.809/ 0766.603.401

46. **GARSONIERA,** cumpar urgent o garsoniera intr-un bloc civilizat, banii sunt cash, fara intermediari; ☎0733.847.980

47. **GARSONIERE,** apartamente la pretul zonei, cumparam direct de la proprietari, plata cash; ☎0724.054.415/ 031.806.20.37

48. **GARSONIERE,** apartamente, casa, indiferent confort, etaj sau zona, cautam urgent; ☎0765.400.929/ 0752.036.997

49. **GARSONIERE,** apartamente, case, ne/mobilate, pentru locuit/ birou, cautam urgent; ☎0765.400.929/ 0752.036.997

50. **IMOBIL** Cumpar urgent cu plata imediat garsoniera, apartament, casa curte teren, preiau cu datorii, efectuez cadastru, intabulare, certificat energetic, succesiuni, schimburi de locuinta; ☎0727.555.519/ 0765.643.014 sc.estatealexahouse@yahoo.com

51. **IMOBILE,** Novaprest chiar va cumpara apartamentele, cadastru gratuit. Chiar avem clienti; ☎0766.661.912/ 031.422.69.62 novaprestrom@yahoo.com

52. **NERVA TRAIAN** Cumpar garsoniera Nerva Traian, Octavian Goga, Pasajul Marasesti, bloc stradal sau plan 2. Ofer pretul zonei; ☎0723.731.243 slava_75@yahoo.com

53. **NERVA TRAIAN,** Mircea Voda, direct proprietar, cumpar apartament 60-80 mp, elegant, et. 1-2, stradal; ☎0721.241.860

54. **OBOR** Mosilor schimb apartament cu 2 camere 52 mp, 1982, semidec., parter/8, in zona Obor- Mosilor (str. Fainari) cu apartament de 3 camere in zona - diferenta - 3 min de statia de metrou Obor, zona linistita exclus agentii, **15.000 €;** ☎0745.941.612

55. **OBOR** Mosilor, particular cumpar apartament 3 camere 70 mp, dec., etaj intermediar, construit dupa 1979. Fara intermediari. Neg., **70.000 €;** ☎0720.066.450

56. **OBOR,** Pantelimon, Titan, Ferdinand, Constant Imobiliare cumpara cu plata pe loc sau intermediaza vanzari garsoniere, apartamente, case. Daca este cazul suportam costuri succesiuni, fisc, cadastre, intretineri pentru aducerea actelor la zi; ☎0766.360.676/ 0722.218.460/ 0722.612.915

57. **PANTELIMON,** cumpar garsoniere cu plata cash; ☎0745.753.174

58. **RAHOVA** Petre Ispirescu, Calea Ferentari, Salaj, cumpar 2 camere, ofer pretul zonei; ☎0723.525.216/ 0745.067.409

59. **SCHIMB** ap. 2 camere, cu 3 cam. in zona Drumul Taberei - Moghioros; ☎0761.625.716

60. **SCHIMB** apartament 2 camere in Bucuresti cu ap 2 camere in lasi zona centrala. ☎0737.526.266/ 0734.973.380

61. **SECTOARELE** 1, 2, 3, 4, cumparam cu plata pe loc apartamente, garsoniere, case sau intermediem vanzare si daca este nevoie aducem actele la zi achitand succesiuni, cadastre, intretineri, fisc, energetic. Asteptam propunerile dvs. cu toata seriozitatea; ☎0766.360.676/ 0722.218.460/ 0722.612.915

62. **SECTOARELE** 2 si 3, cumpar teren pentru locuinte, plata pe loc, cash; ☎0763.505.638

63. **SECTOARELE** 2-3 cumparam garsoniere si apartamente orice confort,la pretul zonei, oferim seriozitate si promptitudine.Va multumim ca ati ales servicile noastre; ☎0723.283.583/ 0724.089.767 tanasemihail2013@yahoo.com

64. **SECTOR** 3-4, cumpar gars., an 1977, 35 mp, maxim etaj 4, mobilata, exclus agentii, tel. dupa ora 18.00, **30.000 €;** ☎0723.990.286

65. **SECTOR 1,** 2, 3, 4, 6 agent imobilar cu experienta de peste 10 ani, baza de date si clienti activi, intermediez vanzari, inchirieri, garsoniere, 2, 3, 4 cam., case/vile, terenuri, **150.000 €;** ☎0

Imobiliare închirieri GARSONIERE

23. **BANEASA** semidec., 52 mp, mobilat, utilat, garsoniera etaj 1/P+3, modern mobilata si echipata, securitate, loc de parcare propriu, pret negociabil, **300 €;** ☎0745.111.510/ 0742.103.080 isabela.cocis@neocasa.ro www.neocasa.ro

24. **BANU MANTA,** 40mp mp, mobilat, utilat, se afla intr-o zona aflueanta foarte frumoasa si linistita, blocul este nou construit in 2014 si are absolut tot ceea ce va puteti imagina (universitati, muzee, parcuri metrou, contract ANAF, piata Victoriei, **350 €;** ☎0251.447.514/ 0722.231.402 criscornea@yahoo.co.uk

25. **BARAJ BICAZ,** Minis, semidec., 35 mp, an 1979, et.3, particular, recent renovata si cu toate utilitatile aferente, exclus intermediari, **200 €;** ☎0746.411.792

26. **BASARABIA** Carei, dec., 42 mp, mobilat, utilat, et. 5/8, foarte mare, gresie si faianta, parchet, lux, aer conditionat, total nou, 2 min. pana la metrou, **288 €;** ☎0724.554.282

27. **BASARABIA** Mc Donald, la 3 minute metrou, dec., 46 mp, mobilat, utilat, confort 1 sporit, toate imbunatatirile moderne, toata mobila noua, libera, deosebita, merita pentru pretentiosi, zugravita acum merita, **220 €;** ☎0728.879.794/ 0721.221.940

28. **BASARABIA** McDonald, la 3 minute metrou, dec., 46 mp, mobilat, utilat, confort 1 sporit, toate imbunatatirile moderne, toata mobila noua, libera, deosebita, merita pentru pretentiosi, zugravita acum merita, **220 €;** ☎0728.879.794/ 0721.221.940

29. **BASARABIA** Piata Muncii, Campia Libertatii, semidec., 35 mp, mobilat partial, utilat partial, renovata modern, bloc reabilitat, aer conditionat, mobilata si utilata bucatarie si grup sanitar. Termen lung. Libera, **220 €;** ☎0729.209.072 stanescu.dragos@indoors.ro www.indoors.ro

30. **BASARABIA** vav National Arena, dec., 38 mp, mobilat, utilat, moderna, etajul 2/4, bloc mixt, loc parcare ADP, la 2 statii de piata Muncii si 5 minute de mers pana la parcul IOR. Zona civilizata si linistita, 1+1, **280 €;** ☎0728.712.421 nicoeta@amadoimob.ro

31. **BASARABIA,** Chisinau, dec., 32 mp, mobilat, utilat, mobilat modern, bucatarie mobilata si utilata complet, renovat recent. Imbunatatiri: gresie, faianta, parchet, termopan. Vec: Iancului, Costin Georgian-metrou, Vatra Luminoasa, Nicolae Grigorescu. OIA 74385, **200 €;** ☎0752.099.439 office@catalog-rezidential.ro www.inchirieri-rapide.ro

32. **BASARABIA,** Diham, semidec., 32 mp, mobilat, utilat, gars. etajul 2/8, aragaz, frigider, masina spalat, zona linistita, apropiere parc, metrou, Ratb, Arena Nationala, bloc in reabilitare acum, **180 €;** ☎0725.084.444/ 021.210.76.00 ancasweethome@gmail.com

33. **BASARABIA,** McDonald, la 3 minute metrou, dec., 46 mp, mobilat, utilat, confort 1 sporit, toate imbunatatirile moderne, toata mobila noua, libera, deosebita, merita pentru pretentiosi, zugravita acum merita, **220 €;** ☎0728.879.794/ 0721.221.940

34. **BASARABIA,** metrou, dec., 42 mp, mobilat, utilat, 5/8, constr. 1989, gresie si faianta, parchet, lux, aer conditionat, nou, **289 €;** ☎0765.255.122

35. **BERCENI** 18 mp, particular, mob. modern, constr. 1987, et. 2, renovata recent, zona curata, civilizata, chiria lunara **650 L;** ☎0721.840.785

36. **BERCENI** zona, inch. gars., 1+1 garantie, **800 L;** ☎0769.870.740

37. **BERCENI** Alexandru Obregia, Metalurgiei, dec., 48 mp, mobilat, utilat, Brown Residence, confort 1 sporit, lux, totul nou, nelocuita niciodata, merita vazuta, posibilitate parcare, id: CA0032, **260 €;** ☎0726.284.310 contact@alexandrucordea.ro www.alexandrucordea.ro

38. **BERCENI** Bd. Obregia, zona Metro Berceni, dec., 35 mp, mobilat, utilat, particular, in vila, constructie 2012, caramida, izolatie, compusa din camera, hol, bucatarie, baie. Centrala proprie, contorizata, loc parcare, 1+1, **950 L;** ☎0722.367.089/ 0722.586.438

39. **BERCENI** Oltenitei - 5 minute metrou Piata Sudului, dec., 40 mp, mobilat, utilat, renovata, parter/8, grilaje, bloc mixt, gresie, faianta, parchet, libera, pret negociabil, **220 €;** ☎0762.288.289/ 0721.864.861 expocardinal@yahoo.com

40. **BERCENI PIATA** Oltenitei mobilat, utilat, inchiriez gars. constructie noua, **220 €;** ☎0784.391.365

41. **BERCENI,** semidec., 32 mp, mobilat, utilat, etajul 3/10, renovata recent, bloc reabilitat termic, masina de spalat, gresie, faianta, parchet, termopan, usa metalica, 5 min. de metrou, **190 €;** ☎0753.075.098

42. **BERCENI,** dec., 39 mp, mobilat, utilat, gars. moderna, cf. 1, et 8/11 pe Constantin Brancoveanu. Este mobilata si utilata complet modern. Are gresie, faianta, termopan, masina de spălat si usa met. Langa metrou si RATB, neg., **230 €/ luna;** ☎0765.803.058

43. **BERCENI,** dec., 35 mp, mobilat, utilat, garsoniera dubla, imobil nou, ansamblu rezidential, nelocuita pana acum, complet mobilat, electronice-electrocasnice noi, centrala proprie, balcon inchis spatios, Ratb in fata blocului, metrou 10 min., **300 €;** ☎0749.083.553 marius@megaresidence.ro

44. **BERCENI,** 30 mp, mobilat, utilat, ocazie, garsoniera la curte-30 mp, intrare separată, zona Sos. Giurgiului-str. Luica, constructie noua, mobilata complet, canapea extensibila, toate utilitatile si conditile, contor de curent, apometre, **800 L/ luna;** ☎0733.940.878

45. **BERCENI,** metrou, dec., 58 mp, mobilat, utilat, garsoniera lux, modern, la 10 minute de mers pana la metroul Piata Sudului, Mall Sun Plaza, **1.100 L;** ☎0723.216.736

46. **BERCENI,** Obregia, Lidl, pe Metalurgiei, Grand Arena, dec., 32 mp, mobilat, utilat, bloc nou, etaj 1 totul nou. Modalitati plata. Luna in curs + o luna garantie. Detalii la telefon, **999 L;** ☎0733.792.760

47. **BERCENI,** P-ta Resita, 20 mp, mobilat, utilat, garsoniera complet utilata si mobilata. Situata in bloc reamenajat, la 2 min. de piata si statia Ratb. Pret negociabil. Exclus agentii, **160 €;** ☎0733.015.357

48. **BERCENI,** Sudului, dec., 38 mp, mobilat, utilat, acces rapid RATB si metrou, 1/4, confort 1, mobilata modern, frigider, aragaz, masina de spalat, gresie, faianta, parchet, termopan, usa metalica, foarte curata, **200 €;** ☎0737.414.527

49. **BRAGADIRU,** Str. Diamantului spre Bragadiru, 31 mp, mobilat, garsoniera, gresie, faianta, centrala proprie, aer conditionat; ☎0766.444.181

50. **BRANCOVEANU** la intersectia cu Nitu Vasile, dec., 40 mp, mobilat, utilat, confort 1 sporit, gresie toata casa, termopan, usa metalica, mobilata modern, utilata complet, libera, vizite urgent, sunati acum, merita ocazie, agentie, **200 €;** ☎0728.879.794/ 0721.221.940

51. **BRANCOVEANU,** 35 mp, mobilat, utilat, garsoniera (in bloc nou 2007), conf. 1, etaj 2/4, mobilata modern, utilata complet (totul nou), finisaje recente, renovata, tv, cablu tv/ internet wi-fi, f.f. curata si spatioasa, libera, **200 €/ luna;** ☎0764.721.017

52. **BRANCOVEANU,** 35 mp, mobilat, utilat, garsoniera (in bloc nou 2007), conf. 1, etaj 2/4, modern, (totul nou), finisaje recente, renovata, TV, cablu tv/ internet wi-fi, f.f. curata si spatioasa, libera, **200 €/luna;** ☎0764.721.017

53. **BRANCOVEANU,** Budimex, 31 mp, utilat, cf.1, 6/10, g, f, p, t, um, mobilata modern, **200 €/ luna;** ☎0746.188.866

54. **BRANCOVEANU,** McDonald`s, dec., 36 mp, mobilat, utilat, fix metrou, clasica, la curte, intrare separata, centrala termica, apa calda, caldura, frigo, tv,mas. spalat, g, f, p, t, um. Acc. Berceni, Eroii Revolutiei, Giurgiului, Tineretului, Unirii, Universitate, Romana, Pipera, **160 €;** ☎0724.587.634

55. **BRANCOVEANU,** Melinesti, dec., 15 mp, mobilat, utilat, proprietar, cf. 3, et. 1, utilata, mobilata, totul nou, bloc civilizat si curat, intretinere mica, interfon, 7 min. pe jos RATB/metrou, termen lung, 1+1 garantie, exclus agentii, negociabil, rog seriozitate, **180 €;** ☎0721.511.366 gabriella_justme@yahoo.com

56. **BRANCOVEANU,** metrou, dec., 45 mp, utilat, an constr. 1987, et. 8, renovata si izolata termic, mobilata modern, **250 €;** ☎0723.502.942

57. **BRANCOVEANU,** metrou, Alunisului, mobilat, utilat, direct proprietar ofer la curte gars. curata, intrare separata, incalzire centrala, nefumatori; ☎0727.843.846

58. **BUCUR OBOR** -metrou dec., 36 mp, mobilat, utilat, garsoniera in bloc reabilitat termic, situat stradal, et. 6/10, balcon mare inchis termopan, **220 €;** ☎0724.062.297

59. **BUCUR OBOR** 2 minute metrou, 30 mp, mobilat, utilat, 6/9, gresie, faianta , parchet, masina de spalat, apometre, disponibila imediat, ☎0727.256.147/ 0740.023.488

60. **BUCUR OBOR,** metrou, dec., 42 mp, mobilat, utilat, garsoniera, confort 1 sporit, amenajata modern, imbunatatiri, libera, plata lunar si o luna garantie, acces imediat metrou, **220 €;** ☎0764.641.758/ 0728.848.431/ 021.242.12.93 cordialimobiliare@yahoo.com www.cordialimobiliare.ro

61. **BUCURESTI,** toate zonele si provincie, garsoniere, apartamente, camere curte / bloc, case, vile, terenuri, spatii, locuri de veci, eventual schimburi, vanzari - cumparari; ☎0769.350.184/ 0742.350.553/ 0735.343.011

62. **BUCURESTII NOI** -Teatru Masca, aproape metrou, dec., mobilat, utilat, parter inalt/3, **220 €;** ☎0723525216// 0745.067.409

63. **BUCURESTII NOI** Bazilescu, dec., 40 mp, mobilat, utilat, imobil nou, moderna, canapea extensibila, centrala proprie, AC. Metrou, Baneasa, Expozitiei, Pajura, 1 Mai, Piata Presei, Domenii, Herastrau. OIA 53841 **250 €;** ☎0737.504.517 office@catalog-rezidential.ro www.inchirieri-rapide.ro

64. **BUDIMEX,** Izvorul Rece, mobilat, utilat, particular, et. 6/10, **200 €;** ☎0724.546.302

65. **CALARASILOR CALEA,** zona, Agricultori, dec., particular inchiriez gars. cf.1 , et. 6/8, mobilat modern, exclus agentii; ☎0722.273.008/ 0745.187.207

66. **CAMPITA LIBERTATII,** Muncii metrou, dec., 42 mp, mobilat, utilat, curata, spatioasa, contorizata, balcon inchis, imbunatatiri: gresie, faianta, parchet, termopan, usa metalica, 1+1. Vecinatati: Basarabia, Titan IOR, Nicolae Grigorescu, Vatra Luminoasa, Diham. OIA 66203, **230 €;** ☎0731.324.660 office@catalog-rezidential.ro www.inchirieri-rapide.ro

67. **CENTRAL,** Cismigiu, langa Regina Elisabeta, pe strada Zalomit, dec., 35 mp, mobilat partial, utilat partial, et. 3/ 7, fara bulina, bloc 1962, renovat acum, nemobilat, la cerere se poate mobila si utila, parchet, gresie, faianta, termopan, cabina dus noua, primii chiriasi, liber, **250 €;** ☎0728.626.828

68. **CENTRAL,** Cismigiu, pe intrarea Victor Eftimiu, vedere Cismigiu, dec., 33 mp, mobilat partial, utilat partial, et. 5/ 7, renovata acum, vecini fi primi chiriasi, nemobilata, utilata partial, la cerere se poate mobila si utila, gresie, faianta, parchet, termopan, libera, **250 €;** ☎0728.626.828

69. **CHISINAU** (Socului), garsoniera, modern, aragaz, frigider, masina spalat, clima, g, f, p, tv, apropiere Mall, **180 €;** ☎0763.339.375

70. **CHISINAU** Parcul National, Herta, semidec., 28 mp, nemobilat, utilat partial, 7/10, cf. 1, bloc mixt, 2 lifturi, zugravita recent, contorizata, balcon inchis, aragaz nou, libera, contract la financiar, **700 L/1l.+1l.;** ☎0770.956.572

71. **CISMIGIU,** semidec., 18 mp, mobilat partial, utilat partial, etajul 4/7, renovata recent, curata, termopan, vedre parc, nemobilata, fara gaze, bloc curat, **200 €;** ☎0727.256.147/ 0740.023.488 nicoli.imobiliare@gmail.com

72. **COLENTINA** - Europa, capat tramvai 21, ofer garsoniera, **400 L/ l;** ☎0726.931.996

73. **COLENTINA** Voluntari, dec., 35 mp, mobilat, utilat, Terra Residence, 3/5, bl. mixt, mobilat modern, g, f, p, t, um, aer conditionat, centrala termica proprie, loc de parcare, liber, **230 €;** ☎0724.336.834

74. **COLENTINA,** Doamna Ghica, dec., 38 mp, mobilat, utilat, 5/10, confort 1, tv, balcon, masina spalat, usa metalica, cablu, 1+1, **170 €;** ☎0724.278.376

75. **COLENTINA,** Doamna Ghica, la 2 statii cu 66 de metrou Obor, dec., 40 mp, mobilat, utilat, confort 1, etaj 8/10, gresie, faianta, parchet, termopan, usa metalica, foarte curata, mobila moderna, libera, **175 €;** ☎0728.879.794/ 0728.879.798

76. **COLENTINA,** Doamna Ghica, la 2 statii cu 66 de metrou Obor, dec., 40 mp, mobilat, utilat, confort 1, etaj 8/10, gresie, faianta, parchet, termopan, usa metalica, foarte curata, mobila moderna, libera, **175 €;** ☎0728.879.794/ 0728.879.798

77. **COLENTINA,** Doamna Ghica, la 2 statii cu 66 de metrou Obor, dec., 40 mp, mobilat, utilat, confort 1, etaj 8/10, gresie, faianta, parchet, termopan, usa metalica, foarte curata, mobila moderna, libera, **175 €;** ☎0728.879.794/ 0728.879.798

78. **COLENTINA,** Gherghitei, mobilat, utilat, gars., et. 1, in vila, **165 €;** ☎0722.369.876

79. **COLENTINA,** Masina de Paine, inchiriez gars., parter, sector 2, Bucuresti; ☎0745.290.162

80. **COLENTINA,** Rascoala 1907, dec., 40 mp, perioada lunga (6 luni, 1 an), 3/8, g, f, p, balcon inchis, momentan nemobilata, garantie (1 martie mobilata), **200 €;** ☎0721.558.971

81. **COPOSU,** Unirea, 50 mp, mobilat partial, utilat, cf.1 sporit, 5/8, bloc stradal, **320 €/ luna;** ☎0746.188.866

82. **COSTIN GEORGIAN** 3-4 min. metrou, 40 mp, mobilat, utilat, garsoniera moderna, mobila tinereasca, intretinere mica, **750 L;** ☎0735.320.981/ 0762.345.350

83. **COSTIN GEORGIAN** Lucretiu Patrascanu, langa metrou, stradal, dec., 32 mp, mobilat, utilat, confort 1, etaj 1/10, renovata integral, balcon inchis, usa metalica, apometre, aragaz, tv, masina de spalat, **220 €;** ☎0766.243.407 office@elite-estates.ro

84. **COSTIN GEORGIAN** metrou, dec., 40 mp, mobilat, utilat, 1/8, 1987, usa metalica, gresie, faianta, parchet, termopan, **190 €;** ☎0745.753.174

85. **COSTIN GEORGIAN** metrou, mobilat, utilat, gars. curata, 1+1, **750 L;** ☎0732.642.00/ 0749.663.553

86. **COSTIN GEORGIAN,** metrou, semidec., 24 mp, mobilat, utilat, confort 2 sporit, etaj 1/4, mobilata modern, imbunatatiri, gresie, faianta, parchet termopan, **750 L;** ☎0721.999.550/ 0760.488.840

87. **COTROCENI,** Palat, Carol Davila, dec., 42 mp, nemobilat, utilat, et. 2 in vila, dubla, camera de zi separata de zona de noapte, renovata capital acum, pardoseli, usi interior si termopane, toate noi, centrala proprie, costuri intretinere mici, aer conditionat, **300 €;** ☎0762.612.172

88. **CRANGASI Parc, dec., 36 mp, mobilat, utilat, garsoniera cf. 1, parter, 250 €;** ☎**0730.437.031**

89. **CRANGASI,** dec., 33 mp, mobilat, utilat, etaj 2/4, comfort 1, dorim familie pentru perioada indelungata, imobil situat la 2 min de metrou(Crangasi), acces ratb (41, 163, 178), libera, merita vazuta, **900 L;** ☎0724.715.904

90. **CRANGASI,** dec., 12 mp, mobilat, utilat, inchiriez camera intr-un apartament cu 4 camere. Internet wireless, cablu tv, tv, balcon, **120 €;** ☎0786.063.132

91. **CRANGASI,** inchiriez garsoniera, zona parcului; ☎0724.364.588

92. **CRANGASI,** dec., 32 mp, mobilat, utilat, P/8, frigider, aragaz, tv, masina de spalat, internet, comfort 1, bloc reabilitat termic, 5 min. metrou (timp real), acces RATB (41, 163, 178) intretinere mica, asteapta chirias, **1.000 L;** ☎0724.715.904

93. **CRANGASI,** metrou dec., 28 mp, mobilat, utilat, gars, modern, et 2/4, gresie, faianta, parchet, usa metalica, t, masina spalat, frigider, aragaz, usa metalica. Agentie, Libera. Apropiere: Parc , Merou, Piata, Ratb 41, magazine la 3 minute **900 L/negociabil;** ☎0762.093.000

94. **DACIA,** Mircea Vulcanescu, dec., 50 mp, mobilat, utilat, garsoniera dubla, centrala proprie, mobilier in stare buna, spatioasa, amenajata, 15 minute metrou Romana, **200 €;** ☎0748.908.724/ 0762.656.686

95. **DEALUL TUGULEA,** Veteranilor, mobilat, inchiriez gars., bloc reabilitat termic, parchet, gresie, faianta, usa metalica, **900 L;** ☎0767.110.628

96. **DECEBAL,** Alba Iulia, dec., 42 mp, mobilat, utilat, bloc mixt, 1/4, renovata recent, gresie, faianta, parchet, termopan, usa metal, A/C, mobilata modern, pat matrimonial, utilata complet, masina spalat, aragaz, frigider, microunde, libera, merita, **300 €/luna;** ☎0755.075.903/ 021.252.33.22 iancului@excesimobiliare.ro www.excesimobiliare.ro

97. **DECEBAL,** Burebista, dec., 42 mp, mobilat, utilat, garsoniera de inchirat in zona Burebista, etaj 7 din 8, mobilata si utilata, renovata recent, bloc mixt, vedere Rond Alba Iulia. Se poate inchiria si nemobilata, **299 €;** ☎0734.646.290 office@city-brokers.ro www.city-brokers.ro

98. **DELFINULUI** Pantelimon, dec., mobilat, proprietar, gars., termen lung, et. 4/12, reabilitata termic, **200 €;** ☎0771.307.649/ 0737.003.629

99. **DIHAM,** Chisinau, langa Mega Mall, mobilat, utilat, 9/10, 4 lifturi, renovata, balcon, termopane, um, Ac., tv, internet, **200 €;** ☎0723.915.381

100. **DOI COCOSI** Bucurestii Noi, dec., 37 mp, mobilat partial, utilat, parter, parcare, imobil nou, neg., **190 €;** ☎0722.657.204

101. **DOROBANTI,** Capitale, 35 mp, mobilat, utilat, etaj 1, mobilata modern, utilata complet, termopan, aer conditionat, masina de spalat, LCD, vecinatati: Metrou Piata Victoriei, Floreasca, Piata Romana, Stefan cel Mare, libera, avans 1+1, **270 €;** ☎0728.736.846

102. **DREPTATII** nr. 8, bl. O10, sc. 4, ap. 164, proprietar inchiriez gars. cf. 1, parter, mobilata modern, contorizata; ☎0746.754.690

103. **DRISTOR** dec., 40 mp, mobilat, utilat, inchiriez garsoniera, langa metrou la 5 min., moderna, cu imbunatatiri noi, intretinere mica, **899 L;** ☎0762.345.350/ 0735.320.981

104. **DRISTOR** semidec., 37 mp, mobilat, utilat, proprietar, inchiriez pe termen lung garsoniera (Istriei colt cu Rm Sarat) 7/8, bl.mixt civilizat, curata, g, f, p, usa metal, masina sp, AC, CATV+ internet, moderna. Balcon, **1.000 L;** ☎0726.444.429/ 0731.022.952

105. **DRISTOR** -Mihai Bravu, dec., nemobilat, neutilat, aproape de intersectie, toate mijloacele de transport, particular, inchiriez garsoniera, et.4/8, curata, gresie, faianta. Pret negociabil. Tel. ☎0754.355.904

106. **DRISTOR** 2 min. metrou, maxim 3 minute, semidec., 28 mp, mobilat, utilat, etaj 3/10, gresie, faianta, parchet, termopan, usa metalica, curata, mobilata integral modern, libera, merita, vizite urgent, sunati acum, merita, **175 €;** ☎0728.879.794/ 0721.221.940

107. **DRISTOR** metrou, Kaufland, Laborator, semidec., 33 mp, mobilat, utilat, etaj 2/10, bloc mixt, mobilata si utilata complet modern, aragaz, frigider, masina de spalat, pat dublu, AC, balcon inchis termopan, in apropiere de Mall Vitan, metrou 5 min., **1.000 L;** ☎021.673.30.70/ 0734.514.301 mihai@sincronimobiliare.ro http://www.sincronimobiliare.ro

108. **DRISTOR** Racari, langa Kaufland, semidec., 30 mp, mobilat, utilat, et. 4/10, ac, termopan, usa metalica, parchet, 10 min. pe jos de Dristor, apropiere Mall Vitan, Real, **220 €;** ☎0769.872.904

109. **DRISTOR** stradala, aproape metrou, 36 mp, mobilat, utilat, 7/8, mobila moderna, g, f, p, t, um, renovat recent, aragaz, frigider, masina de spalat, ac, apometre, repartitoare, tv, internet, bloc mixt, balcon inchis, libera, **220 €;** ☎0720.616.529

110. **DRISTOR,** semidec., 32 mp, mobilat, utilat, garsoniera situata stradal, loc de parcare, 7-8 min de metrou Mihai Bravu si Dristor, Racari, Kaufland, complet mobilata/utilata, recent renovata, et. 10, mbunatatiri: G, F, parchet, termopan usa metal, balcon inchis, A/C, **210 €/luna;** ☎0723.871.611 bunea.mirela.imob@gmail.com http://www.galaxyimob.ro

111. **DRISTOR,** 38 mp, mobilat, utilat, inchiriez garsoniera moderna, tinereasca, 3-4 minute metrou, intretinere mica, **190 €;** ☎0735.320.981/ 0762.345.350

112. **DRISTOR,** 5 minute de metrou, 35 mp, mobilat, utilat, etaj 1/10, semidec.a, mobilata modern, gresie faianta, parchet, termopan, aer conditionat, usa metalica, masina de spalat, bloc mixt, loc de parcare, **220 €;** ☎0722.966.684 mariaanghel1@yahoo.com

113. **DRISTOR,** intersectia Ramnicu Sarat, piata, la numai 3 minute de gura de metrou Dristor 1, dec., 33 mp, mobilat, utilat, parter/ 4, termen lung, **220 €;** ☎0720.219.988 paula.filipescu70@gmail.com

114. **DRISTOR,** Mc Donald's, dec., 30 mp, mobilat, utilat, inchiriez garsoniera, et. 2/4, utilata lux, g, f, p, u, ac, centrala, platesc comision, urgent, 1+1, **180 €;** ☎0764.984.017

115. **DRISTOR,** McDonald'sm 34 mp, mobilat, 2/10, bloc mixt, mobilata/ utilata, G, F, P, termopan, UM, AC, balcon mare inchis. Libera. Broker exclusiv- Marius, **1.000 L;** ☎0737.174.779 cristian.imob@hotmail.com

116. **DRISTOR,** metrou, semidec., 36 mp, mobilat, utilat, bloc reabilitat, et. 9/10, renovat recent, cablu, internet, aer cond., aspirator, fier calcat, usa metalica, termopan. Situat la intrarea metrou Dristor 2, **215 €/luna;** ☎0722.327.587 agasro@yahoo.com

117. **DRISTOR, metrou, ofer garsoniera, confort 1, mobilata si utilata modern, contorizata, termen lung;** ☎**0727.438.727**

118. **DRISTOR,** metrou, B-dul Camil Ressu, mobilat, utilat, curata, et. 2/10, cu imb., 1+1, libera, **750 L;** ☎0732.642.070/ 0752.204.527

119. **DRISTOR, metrou, New City, 30 mp, mobilat, utilat, gars., mobilata / utilata, nou, etaj 7, prima inchiriere, 280 €;** ☎**0748.883.264**

120. **DRISTOR,** P-ta Matei Ambrozie, la maxim 5 minute metrou, semidec., 36 mp, mobilat, utilat, etaj 7/ 8, confort 1, bloc mixt, toate imbunatatirile, mobilata si utilata complet, aer conditionat, libera, vizite urgent, 1l+1l,+50% comision, **200 €;** ☎0728.879.794/ 0728.879.798

121. **DRISTOR,** P-ta Matei Ambrozie, la maxim 5 minute metrou, semidec., 36 mp, mobilat, utilat, etaj 7/8, cf. 1, bloc mixt, toate imbunatatirile, mobilata si utilata complet, aer conditionat, libera, vizite urgent, 1l+1l,+50% comision, **200 €;** ☎0728.879.794/ 0728.879.798

122. **DRISTOR,** Unirii, P-ta Alba Iulia, Decebal, Mihai Bravu, dec., 44 mp, mobilat, utilat, an 1988, etaj 2/ 4, termopan, parchet, frigider, masina de spalat, contorizat, aer conditionat, balcon mare, zona linistita cu verdeata, 10 min. metrou, **250 €;** ☎0728.530.366/ 0766.228.223 webimobil@gmail.com

123. **DRUMUL TABEREI** AFI Favorit, 33 mp, mobilat, utilat, termopan, balcon inchis, vitioare statie metrou, 1+1, **180 €;** ☎0765.475.937

124. **DRUMUL TABEREI** Compozitorilor 5 min. Favorit, semidec., 32 mp, mobilat, utilat, lux, prima inchiriere, finisat deosebit, mobilier modern, totul nou, termopan, parchet, usa metalica, liber, termen lung **250 €;** ☎0766.668.893 albeanu@yahoo.com

125. **DRUMUL TABEREI** Compozitorilor, Latea Gheorghe, dec., 35 mp, mobilat, utilat, et. 7/10, mobila moderna, totul este nou, lcd, ac, aragaz, frigider, masina spalat, libera, imbunatatiri, bloc mixt, zona verde,garantia se poate da in 2 transe, **220 €;** ☎0730.160.851/ 0762.694.694 realmediaimobiliare@yahoo.ro

126. **DRUMUL TABEREI** Favorit, 34 mp, mobilat, utilat, 5/10, masina de spalat, libera,1+1 garantie, **900 L;** ☎0721.335.949

127. **DRUMUL TABEREI** Favorit, semidec., 35 mp, utilat, gars. constr. 1974, 5/9, particular, renovata, mob. nou, **1.000 L;** ☎0744.777.270

128. **DRUMUL TABEREI** Favorit, mobilat, parter, proaspat renovata, complet dotata, mobilata, particular, ☎0722.603.040

129. **DRUMUL TABEREI** Favorit, dec., 35 mp, mobilat, utilat, zona civilizata dec.a, spatioasa, renovata, **200 €/luna;** ☎0729.494.183 ramires.gabriela@gmail.com

130. **DRUMUL TABEREI** la 3 statii de Mall Plaza, Bd. Timisoara, dec., 37 mp, mobilat, utilat, super oferta, totul nou, renovat nou, cf. 1, moderna, nou si utilata. Frigider incastrat, cuptor incastrat, aragaz cu hota, etaj 1/4. Zona verde linistita, **230 €;** ☎0762.079.095/ 0725.691.900

131. **DRUMUL TABEREI** Moghioros, 22 mp, proprietar, parter gresie, faianta, parchet, termopane, uaa metalica, frigider, aragaz, masina de spalat, microunde, mobilat complet, liber, curat, 140 € chirie + 200 € garantie, ☎0761.222.699

132. **DRUMUL TABEREI** Plaza Mall, semidec., 25 mp, mobilat, utilat, mobila moderna nou, complet nou, renovata recent, **170 €;** ☎0751.427.385 codrut.ion8@gmail.com

133. **DRUMUL TABEREI** Romancierilor, dec., mobilat, ofer garsoniera, confort 1, faianta, gresie, masina spalat, 1+1 avans, etaj 3/4, particular, **850 L;** ☎0722.753.175

134. **DRUMUL TABEREI** Timisoara, Frigocom, dec., 35 mp, mobilat, utilat, particular, cf. 1, wi-fi, ac, um, p, g, t, rulouri ext., plan 2 - linistit, la 2 min. de statii ratb si magazine, liber, et. 4/4, 1+1, **230 €/luna;** ☎0745.161.183

135. **DRUMUL TABEREI,** semidec., 32 mp, mobilat, utilat, etaj 8/10, frigider, aragaz, masina de spalat, balcon inchis, termopan, usa metalica, f. calduroasa, intretinere foarte mica, stradal in statie Ratb, 2 lifturi, libera, **200 €;** ☎0721.242.956

136. **DRUMUL TABEREI,** 50 mp, mobilat, gars., internet, toate utilitatile necesare, totul inclus in pret, **200 €;** ☎0764.246.822

137. **DRUMUL TABEREI,** dec., 43 mp, mobilat, utilat, garsoniera dubla-zona Valea Oltului/Mega Image, etaj 3/4, loc parcare ADP, mobilier modern, utilat complet, liber, termen lung, exclus animale de companie, **1.000 L;** ☎0766.668.893 albeanu@yahoo.com

138. **DRUMUL TABEREI,** semidec., 32 mp, mobilat, utilat, garsoniera, et. 8/10, utilata si mobilata, frigider, aragaz, masina de spalat, balcon inchis, termopan, usa metalica, f.f. calduroasa, intretinere foarte mica, stradal in statie Ratb, **220 €;** ☎0721.242.956

139. **DRUMUL TABEREI,** dec., 38 mp, mobilat, utilat, garsoniera, mobilata, utilata, etaj inferior, zona buna, **180 €;** ☎0774.066.899 ioniancu1857@yahoo.com

140. **DRUMUL TABEREI,** particular inchiriez garsoniera in Moghioros; ☎0769.240.925

141. **DRUMUL TABEREI,** 25 mp, mobilat, proaspat zugravita si mobilata; ☎0731.358.082/ 0723.258.082

142. **DRUMUL TABEREI,** mobilat, utilat, proprietar - Prelungirea Ghencea, bloc 2015, mobilat nou, fara comision, etaj 1, **200 €;** ☎0722.271.435

143. **DRUMUL TABEREI,** dec., 62 mp, mobilat, utilat partial, proprietar, camere individuale in apartament 4 camere (strada Cetatea Histria). Mobilat nou cu mobilier Ikea, renovat recent. Chiria include internet, cablu tv si curent. Exclus agentii, **550 L;** ☎0740.090.229

144. **DRUMUL TABEREI,** Bila, 33 mp, mobilat, etaj 9 din 10, mobilat si utilat, masina de spalat, parchet, gresie, faianta, balcon mare, libera, vis a vis de Auchan, Parc si Piata Moghioros, **180 €;** ☎0722.638.934 gigiciufu@yahoo.com

145. **DRUMUL TABEREI,** Billa, Azzuro, mobilat, lux, confort 1, etajul 1, **180 €;** ☎0724.523.385/ 0769.307.674

146. **DRUMUL TABEREI,** Compozitorilor, Ghencea, 33 mp, mobilat, dec.a, etaj 4/10, mobilat modern, utilat, masina de spalat, aer conditionat, geam la baie, bloc 1983, libera, **200 €;** ☎0722.525.060 gabrielmanole1@yahoo.com

147. **DRUMUL TABEREI,** Compozitorilor, Kaufland, Hanul Drumetului, dec., 38 mp, mobilat, utilat, parter, stradala, 2 canapele ext, balcon mare, mobilata, utilata, termopan, gresie, faianta, parchet, usa met, hol locuitoi, vedere bulevard, geam baie, **210 €;** ☎0728.934.654/ 0774.592.388

148. **DRUMUL TABEREI,** Favorit, semidec., 32 mp, mobilat, utilat, 3/10, mobila tinereasca, renovata, gresie, faianta, parchet, usa metalica, libera, apropiere Ratb, Afi Cotroceni, metrou Politehnica, Auchan, 1 luna + 1 luna garantie, **180 €;** ☎0724.370.636/ 0724.262.436 mfirut@yahoo.com

149. **DRUMUL TABEREI,** Favorit, semidec., 32 mp, mobilat, utilat, cf. 1, et. 5/10, gresie, faianta, parchet, termopan, usa metalica, stradala, libera, 2 lifturi, mobilata modern si utilata complet, la 1 min. de mijl. de transport, **200 €;** ☎0737.384.412

150. **DRUMUL TABEREI,** Favorit, 34 mp, mobilat, etaj 9, mobila moderna, gresie, faianta, parchet, termopan, masina de spalat, frigider, aragaz, posibilitate contract, **200 €;** ☎0770.438.713/ 0769.088.539 www.imobiliareclass.ro

151. **DRUMUL TABEREI,** Favorit, mobilat, particular, fara intermediari, cf. 1, masina de spalat, pe termen lung; ☎0762.794.077/ 0755.226.676

152. **DRUMUL TABEREI,** Frigocom, B-dul Timisoara, v-a-v OMV, dec., 35 mp, mobilat, utilat, superoferta, lux, mobilata nou, modern, confort 1, utilata complet, cu dressing, et. 4/4, imbunatatiri: g, f, p, t, um, usor neg., **229 €;** ☎0725.691.900/ 0762.079.095

153. **DRUMUL TABEREI,** Ghencea, dec., 34 mp, mobilat, utilat, garsoniera, bloc mixt, et. 4/10, libera, g, f, p, t, um, ac, termen lung, (1+1), mobilata modern, utilata complet, pret discutabil, situata in Ghencea, aproape de linia 41 si troleibuze, autobuze, **220 €;** ☎0724.034.708 realmediaimobiliare@yahoo.ro

154. **DRUMUL TABEREI,** Mall Plaza, semidec., 34 mp, mobilat, utilat, parter cu balcon inchis in termopan, totul modern, renovata, parchet, gresie, faianta, termopan, aer conditionat, aragaz, frigider, masina de spalat, contorizat, libera, **190 €;** ☎0723.118.764/ 0723.118.758 stentorintermed@yahoo.com

155. **DRUMUL TABEREI,** Mall Plaza, semidec., 34 mp, mobilat, utilat, parter cu balcon inchis in termopan, totul modern, renovata, parchet, gresie, faianta, termopan, aer conditionat, aragaz, frigider, masina de spalat, contorizat, libera, **190 €;** ☎0723.118.764/ 0723.118.758 stentorintermed@yahoo.com

156. **DRUMUL TABEREI,** Moghioros, 17 mp, mobilat, utilat, proprietar, inchiriez gasroniera, mobila moderna, termopan, usa metalica, **160 €;** ☎0763.441.030

157. **DRUMUL TABEREI,** Prelungirea Ghencea, 36 mp, mobilat partial, utilat, 1/3, imobil 2010, centrala proprie, bucatarie mobilata si utilata complet, apropiere Ratb, supermarketuri, costuri minime, zona de vile linistita si civilizata, semimobilata, **165 €;** ☎0721.522.411/ 0721.762.765 starthouseimob@gmail.com

158. **DRUMUL TABEREI,** Romancierilor, cf.1, et.2, proprietar, **200 €;** ☎0765.919.239

159. **DRUMUL TABEREI,** Sibiu dec., 40 mp, mobilat, utilat, garsoniera etaj 9/10, bloc mixt, mobilata frumos, modern, renovata, bucatarie utilata complet, baie frumoasa, masina de spalat, termopane, parchet, usi noi, libera. Chiria 1+1 sunati acum, **900 L;** ☎0766.486.240/ 0722.871.755

160. **DRUMUL TABEREI,** Sibiu int. Compozitorilor, semidec., 32 mp, mobilat, utilat, confort 1, etaj 9/10, aragaz, frigider, masina spalat, televizor, garantia se poate da in 2 transe, 2 lifturi, zona verde, la 5 minute de Afi Cotroceni, **180 €;** ☎0730.160.851 realmediaimobiliare@yahoo.ro

161. **DRUMUL TABEREI,** Sibiu, semidec., 33 mp, mobilat, utilat, langa MA

Imobiliare închirieri GARSONIERE

236. **MUNCII PIATA,** la 5 minute de metrou, dec., 42 mp, mobilat, utilat, garsoniera, etaj 1/8, mobilata si utilata modern, gresie, faianta?, parchet, termopane, um, contorizata, ac, **270 €;** ☎0769.255.770 florin_imb@yahoo.com

237. **MUNCII,** 40 mp, mobilat, utilat, garsoniera, 3 minute metrou, mobila moderna, tinereasca, intretinere mica, **800 L;** ☎0762.345.350/ 0735.320.981

238. **NERVA TRAIAN** dec., 45 mp, mobilat, utilat, stradal, mobilata modern, utilata modern, parchet, termopan, aer conditionat, tv, cablu, internet, balcon inchis, libera, negociabil **300 €;** ☎0724.278.376

239. **NERVA TRAIAN,** dec., 40 mp, mobilat, utilat, 7/8, bloc 1990 reabilitat termic, termopan, gresie, parchet, usa metalica, aer conditionat, foarte curata, libera, aproape Timpuri Noi, Unirii, Vitan Mall, Goga, Tineretului, libera, **250 €;** ☎0726.601.072 oferte1@yahoo.com

240. **NERVA TRAIAN,** dec., 40 mp, mobilat, utilat, 7/8, mobilata si utilata complet, bloc reabilitat termic, aer conditionat, termopan, gresie, parchet, usa metalica, aproape Unirii, Timpuri Noi, Vitan Mall, Goga, Mihai Bravu, Splaiul Unirii, libera, **250 €;** ☎0726.601.072 oferte1@yahoo.com

241. **NERVA TRAIAN,** dec., 45 mp, mobilat, utilat, garsoniera dec.a, parter, zona Camera de Comert -?? Nerva Traian, complet mobilata si utilata(frigider, aer conditionat, masina de spalat, aragaz, gresie, faianta, termopan, um, **295 €;** ☎0769.255.770 florin_imb@yahoo.com

242. **NERVA TRAIAN,** dec., 40 mp, mobilat partial, utilat, garsoniera spatioasa, apometre, repartitoare, termopane, complet renovata, bucatarie noua, dressing, et. 1, aragaz, frigider, masina de spalat, aproape de Nerva Traian, metrou Timpuri Noi 7 min. , libera, **260 €;** ☎0741.993.333

243. **NERVA TRAIAN,** dec., 45 mp, mobilat, utilat, grasoniera moderna, an 1996, parter/8, spatioasa, renovata, finisaje moderne. Acces metrou Timpuri Noi, Unirii, parcul Tineretului, Vitan Mall, Camera de Comert, Oct. Goga, **265 €;** ☎0724.391.930 lucian@matimobiliare.ro

244. **NERVA TRAIAN,** statia Papazoglu, dec., 48 mp, mobilat, utilat, acces rapid Unirii, 5/10, open space, mobila tinereasca, renovata recent, totul nou, frigider, aragaz, masina spalat noi, 1+1, **250 €/luna;** ☎0760.633.953

245. **NICOLAE GRIGORESCU,** 37 mp, mobilat, utilat, garsoniera moderna, 3-4 minute metrou, intretinere mica, mobila tinereasca, **850 L;** ☎0762.345.350/ 0735.320.981

246. **NICOLAE GRIGORESCU,** la 5 minute metrou, strada Ghita Serban, semidec., 36 mp, mobilat, utilat, confort I, toate imbunatatirile, mobilata integral modern, utilata complet libera, vizite urgent, sunati acum, merita, **220 €;** ☎0728.879.794/ 0721.221.940

247. **NICOLAE GRIGORESCU,** metrou, 5 min., semidec., 34 mp, mobilat partial, utilat partial, et. 4/10, bloc mixt, renovata totul nou, usi schimbate, bloc izolat termic si cu termopane peste tot. Se poate inchiria cu cine are mobila si restul sau se mobileaza la cerere.Este libera; ☎0723.201.977

248. **OBOR** Colentina, stradal rond, parc Doamna Ghica, dec., 40 mp, mobilat, utilat, 4/10, bloc mixt, renovata recent, g, f, p, um, termopan, modern, contract legal, libera, 250€ x 1+1L, **250 €;** ☎021.688.08.67/ 0722.614.867/ 0723.947.833

249. **OBOR,** semidec., mobilat, utilat, caut colega de camera pentru apartament cu 3 camere situat in zona Obor, str. Avrig, 5 min. metrou, semidec., etaj 5/10, complet mobilat si utilat, **650 L;** ☎0751.679.955

250. **OBOR,** Colentina, Teiul Doamnei, vav Kaufland, dec., 38 mp, mobilat, utilat, aproape metrou, 3/10, cf. 1, bloc mixt, pe mijloc, mobilata modern, imb, g, f, p, termopan, um, ac, libera, av. 1+1, **200 €;** ☎021.380.28.14/ 0737.435.628

251. **OBOR,** Pasaj, 43 mp, mobilat, utilat, proprietar, gars. renovata, an 1982, cocheta, et. 1, **1.250 L;** ☎0762.190.812

252. **OBOR,** Rose Garden, 54 mp, mobilat, etaj 2/9, bloc nou, mobilat lux, bucatarie mobilata si utilata complet, imbunatatiri: gresie, faianta, parchet, termopan, usa metalica. Vec: Lacul Tei,Teiul Doamnei, Stefan cel Mare, Mosilor. OIA 74363, **370 €;** ☎0752.099.439 office@catalog-rezidential.ro www.inchirieri-rapide.ro

253. **OCTAVIAN GOGA,** dec., 39mp mp, mobilat, utilat, proprietar, inchiriez garsoniera Octavian Goga etaj 1, disponibila? imediat, 300 € plus o luna garantie, exclus agentii, **300 €;** ☎0748.849.969 cosminadrian1583@yahoo.com

254. **OLTENITEI** -Scoala de Politie, mobilat, utilat, inchiriez garsoniera 4/10, confort 2, **650 L;** ☎0723.525.216/ 0745.067.409

255. **PANDURI,** Monitorul Oficial, Eroilor Cotroceni, dec., 40 mp, mobilat, utilat, confort 1 sporit, et. 4/8, bloc mixt, complet mobilata si utilata, arata mai bine decat in foto, centrala proprie, acces facultati rapid, 13 Septembrie, Marriott, Izvor, **240 €;** ☎0724.302.336

256. **PANTELIMON** apropiere spital, dec., 28 mp, mobilat, utilat, recent renovat, mobilier nou, instalatii electrice - sanitare nou schimbate, chiuvete, baterii, masina de spalat, tv si internet, imbunatatiri ,2 lifturi, liber, disponibil imediat, **750 L;** ☎0763.651.612/ 0727.291.221 georgiana_imob@yahoo.com

257. **PANTELIMON** Delfinului, 3 minute metrou, 37 mp, mobilat, utilat, garsoniera tinereasca, moderna, intretinere mica, **750 L;** ☎0762.345.350/ 0735.320.981

258. **PANTELIMON,** dec., 34 mp mp, mobilat, utilat, garsoniera confort 1, stradal, curata, libera, apropiere piata si mijloace de transport, etaj 7, gresie, faianta, **750 L;** ☎0745.753.174

259. **PANTELIMON,** dec., 22 mp, mobilat, utilat, garsoniera, aragaz, frigider, masina de spalat, TV, internet, langa parcul Morarilor, etaj 2. Nu inchiriez prin agentii, **185 €;** ☎0735.951.993

260. **PANTELIMON,** Ianculul, Mega Mall, dec., 42 mp, mobilat, utilat, particular, mobila moderna Ikea, etaj 2/ 10, renovata recent, finisaje lux (g, p, um, t, f). 250 € x 3 luni, 230 € x 12 luni(chiria scade functie de anticipatie),10 min metrou, **250 €/luna;** ☎0726.049.282 oanceaviv@yahoo.com

261. **PIATA PRESEI LIBERE** Monte Carlo Palace, dec., 46 mp, mobilat, utilat, exclusivist (sala fitness, lux, constructie 2008), particular, etaj 4/12, canapea extensibila, libera, 1+1. Acces Romexpo, Millenium Center, Baneasa, Herastrau, Pajura, Nord, **345 €;** ☎0744.755.091 catavus@yahoo.com

262. **PLVENEI,** vila, et. 1/p+1, singur etaj, contorizare separata, ocazie, **690 L;** ☎0745.011.296

263. **POPESTI** -Ilfov, Sos. Oltenitei, dec., 28 mp, mobilat, utilat, etaj 3/4, curata, gresie, faianta, termopane, usa metalica, neg. **150 €;** ☎0730.031.506

264. **PRO TV, Pache Protopopescu, dec., 38 mp, mobilat, utilat, garsoniera la curte, 2000, supraf. curte 64 mp, 250 €; ☎0766.647.778**

265. **PROGRESUL** CFR dec., 38 mp, mobilat, inchiriez garsoniera constructie noua 2015, utilata complet, totul nou, toate utilitatile incluse in pret. **1.100 L;** ☎0764.722.412

266. **PROGRESUL** CFR dec., 38 mp, mobilat, inchiriez garsoniera constructie noua 2015, utilata complet, totul nou, toate utilitatile incluse in pret. ☎0767.114.258

267. **RAHOVA,** dec., 42 mp, mobilat, utilat, particular, garsoniera la curte, totul independent, foarte curata, masina spalat frigider, aragaz etc., gresie, faianta, termopan, internet, parcare monitorizata video, **900 L/luna;** ☎0722.873.988/ 0766.578.872 facaianu.mihai@yahoo.com

268. **RAHOVA,** Bolintineanu, Liberty, 38 mp, mobilat, utilat, garsoniera, lux, etajul 1, **180 €;** ☎0724.523.385/ 0769.307.674

269. **RAHOVA,** zona, mobilat, inchiriez gars., cf. 3, termen lung, ☎0769.678.520

270. **REPUBLICA,** metrou, gars. unui cuplu tanar nefumator, in vila la curte, **600 L;** ☎0765.279.402/ 0732.895.375

271. **RESITA PIATA** 15 mp, mobilat, utilat, proprietar, cf. 3, zona, contoar gaze; ☎0765.747.124/ 0742.936.131

272. **RIN GRAND HOTEL,** Rezidential, dec., 44 mp, mobilat, utilat, centrala proprie, pat matrimonial, bloc mixt, gresie, faianta, parchet, termopan, AC, moderna, dressing, electrocasnice noi incorporate, masina spalat, plita, cuptor, hota, frigider, net, parcare, paza, **290 €;** ☎0766.087.296

273. **ROMANA PIATA** dec., 40 mp, mobilat, utilat, este transformata in 2 camere si dispune de 40 mp, balcon inchis, etaj 7, la o distanta de 2-3 min. de mijloacele de transport, **290 €;** ☎0744.042.948 cristi.ante@yahoo.com

274. **ROSETTI,** Armeneasca, 35 mp, ultracentral, cf. 1, amenajat, utilat recent, 6/8, stradal, **260 €;** ☎0720.332.699

275. **SALAJAN** zona, Str. Marului, sector 3, 35 mp, mobilat, utilat, particular inch. gars. in vila, curte, **700 L;** ☎0732.539.524

276. **SALAJAN,** in zona, mobilat, gars. in vila, baie, bucatarie, intrare separata, **140 €;** ☎0763.020.375

277. **SEBASTIAN,** Liberty Mall, 45 mp, mobilat, garsoniera, etajul 1, utilata lux, **190 €;** ☎0724.523.385/ 0769.307.674

278. SEBASTIAN, Prosper, mobilat, proprietar ofer gars., 3/8, unei singure persoane, curata, apometre, repartitoare, interfon, fara comision, 180 €; ☎021.314.72.67/ 0723.406.522

279. **SECTOR 4** Luica, 30 mp, gars., etaj 4, 1 luna garantie, **600 L;** ☎0724.279.338

280. **STEFAL CEL MARE,** dec., mobilat, utilat, particular, bloc 1992, metrou, **250 €;** ☎0736.476.533/ 021.610.68.72

281. **STEFAN CEL MARE,** metrou Obor, dec., 36 mp, mobilat, utilat, in vila, imobil nou, mobilata si utilata complet, etaj 1/ 3, imbunatatiri: gresie, faianta, parchet, termopan, usa metalica.Vecinatati: Floreasca, Dorobanti, Dacia, Parcul Circului, Iancului. OIA 39519, negociabil, **300 €;** ☎0752.099.439 office@catalog-rezidential.ro www.inchirieri-rapide.ro

282. **STEFAN CEL MARE,** metrou, 33 mp, mobilat, in vila, etaj parter din 3, mobilata modern, renovata, bucatarie mobilata si utilata, dotata cu centrala proprie si aer conditionat. Vecinatati: Floreasca, Dorobanti, Barbu Vacarescu, Romana. OIA 74082, **260 €;** ☎0752.099.439 office@catalog-rezidential.ro www.inchirieri-rapide.ro

283. **SUDULUI PIATA,** Obregia, 10 min. metrou, dec., 42 mp, mobilat, utilat, et.1/3, bl 2011, finisaje- g, f, p, t, usa metal, usi int noi, izolata int+ ext, balcon, centrala proprie- cost inter redus. Modern, LCD. Acces metrou, ratb, Sun Plaza, piata, 1+1, **229 €;** ☎0720.371.218 roxana.bubureanu@gmail.com

284. **TEI,** dec., 42 mp, mobilat, utilat, - 3 min. Facultatea de Constructii, 4 min. Parcul Tei, 5 min. Pacul Circului, modern, geam la baie, balcon cu termopan, aer conditionat, ID 196077, **245 €;** ☎0732.555.333/ 0720.722.861 office@activimob.ro www.activimob.ro

285. **TEI,** dec., 42 mp, mobilat, utilat, confort 1, mobila noua moderna, prima inchiriere, masina de spalat si frigiderul noi, aragaz, etajul 1, parchet, gresie, balcon inchis, aproape parc, repartitoare, **250 €;** ☎0753.035.808

286. **TEIUL DOAMNEI,** langa Facultatea de Constructii, inch. garsoniera; ☎0722.385.637

287. **TELITA STRADA,** (intersectie Rahova- Sebastian), dec., 40 mp, mobilat, utilat, garsoniera conf.1, parter, g, f, p, t, balcon inchis, **225 €;** ☎0773.885.654

288. **TIMISOARA** Bd., Plaza Mall, semidec., 32 mp, mobilat, utilat, et. 2/10, stradal, gresie, faianta, parchet, termopan, usa metalica, balcon inchis si transformat in bar si birou, mobilata modern si complet utilata, **250 €;** ☎0724.242.994

289. **TIMPURI NOI** metrou 3 min. 32 mp, mobilat, utilat, mobila moderna noua, proaspat renovata, prima inchiriere. Ghe. Sincai, Tineretului, Splaiul Unirii, Nerva Traian, Mihai Bravu, Vacaresti, Cantemir, Marasesti, Vitan, Budapesta, **270 €;** ☎0734.162.616 armoniaimobiliara@gmail.com

290. **TIMPURI NOI,** Ion Minulescu, la 5 min. de metrou, dec., 30 mp, mobilat, utilat, la curte, renovata recent, ingrijita, conditii decente, ideal cuplu tanar, se poate viziona oricand, **149 €;** ☎0753.075.109

291. **TIMPURI NOI,** la 3 minute de metrou, semidec., 30 mp, mobilat, utilat, masina de spalat, gresie, faianta, parchet, usa metalica, tv LCD, termopan, aer conditionat, parter din 10, **230 €;** ☎0722.966.684

292. **TINERETULUI, particular, cf.1, et.1/10, zugravita recent, totul nou; ☎0721.640.308**

293. **TINERETULUI,** 31 mp, mobilat, utilat, particular, metrou, moderna, et. 3, utilata complet, balcon, termopan, libera, **260 €;** ☎0731.673.988

294. **TINERETULUI,** metrou Timpuri Noi, facultati, dec., 42 mp, mobilat, utilat, finisaje superioare, et. 3, mobilat utilat nou, pat matrimonial, tv, ac, bucatarie mobilata/ utilata complet, aragaz, frigider, masina spalat, dressing, intretinere mica, balcon inchis, Sincai, **280 €;** ☎0755.075.905/ 0755.075.902 tineretului@excesimobiliare.ro www.excesimobiliare.ro

295. **TINERETULUI,** metrou, dec., 55 mp, mobilat, utilat, liber, contract ANAF, renovat recent, finisaje de calitate, mobilat si utilat modern, aer conditionat, masina de spalat, tv. Vecinatati: Tineretului, Timpuri Noi, Alba Iulia,Parc Carol. OIA 49733, **300 €/ luna;** ☎0737.504.517 office@catalog-rezidential.ro www.inchirieri-rapide.ro

296. **TINERETULUI,** metrou, parc, dec., 35 mp, mobilat, utilat, parter/8, finisaje moderne, mobilata utilata complet, canapea extensibila, dressing, ac, bucatarie utilata mobilata, aragaz, frigider, masina spalat, intretinere mica, Sincai, Cantemir, Piata Norilor.Merita, **220 €;** ☎0755.075.905/ 021.331.30.50 tineretului@excesimobiliare.ro www.excesimobiliare.ro

297. **TINERETULUI,** Piata Norilor, dec., 38 mp, mobilat, utilat, et. 1/8, renovata recent, finisaje de caliatae, mobilata si utilata modern, canapea extensibila, tv LCD, aer conditionat, masina de spalat. Vec: Timpuri Noi, Unirii, Vitan, Mihai Bravu, OIA 70178, **250 €;** ☎0737.504.517 office@catalog-rezidential.ro www.inchirieri-rapide.ro

298. **TINERETULUI,** Viorele, semidec., 36 mp, mobilat, utilat, garsoniera bloc mixt, et. 3/8, bine compartimentata si moderna. Vecinatati: Timpuri Noi, Calea Vacaresti, parc, metrou, Sincai, Nerva Traian, Splaiul Unirii, **280 €;** ☎0724.391.930 lucian@matimobiliare.ro www.matimobiliare.ro

299. **TITAN** 39 mp, mobilat, utilat, inchiriez garsoniera moderna, tinereasca, 3-4 minute metrou, intretinere mica, **185 €;** ☎0735.320.981/ 0762.345.350

300. **TITAN** - 1 Decembrie, 26 mp, garsoniera aproape de metrou C. Georgian, Aleea Barajul Bistrie, g, f, t, um, se inchirieaza mobilata si utilata, recent renovata, calduroasa, **200 €;** ☎0762.341.086 cristi.pitis@galaxyimob.ro

301. **TITAN** -Billa, mobilat, utilat, inch. gars., curata, 1+1, **700 L;** ☎0767.787.992

302. **TITAN** metrou 5 min., policlinica, 34 mp, mobilat, 4/10, utilata, contorizata, toate imbunatatirile, renovata, libera, bloc reabilitat termic, 1+1. Vecinatati: IOR, Nicolae Grigorescu, Postavarului, Liviu Rebreanu, Brancusi. OIA 33817, **230 €;** ☎0731.324.660 office@catalog-rezidential.ro www.inchirieri-rapide.ro

303. **TITAN** Minis, dec., 32 mp, mobilat, utilat, garsoniera confort 1, libera, bloc mixt, etaj 8/10, plata lunar si o luna garantie, merita vazuta, **170 €;** ☎0764.641.758/ 0722.256.664/ 021.242.12.93 cordialimobiliare@yahoo.com www.cordialimobiliare.ro

304. **TITAN** parc, dec., 36 mp, mobilat, utilat, cf. 1, etaj 8, masina de spalat, aer conditionat, gresie, faianta, parchet, termopan, libera, **170 €;** ☎0766.721.416

305. **TITAN** Potcoava, metrou, 25 mp, mobilat, utilat, garsoniera confort 2 sporit, curata, gresie, faianta, masina de spalat, frigider, aragaz, parter/4, **160 €/luna;** ☎0722.542.692/ 0761.532.117

306. **TITAN,** semidec., 35 mp, mobilat, utilat, complet si modern, 6/10, vecinatati: Liviu Rebreanu, Nicolae Grigorescu metrou, Titan parc, **230 €/luna;** ☎0720.059.015 isguniversal.office@gmail.com

307. **TITAN,** 1 Decembrie - Autoperugia, semidec., 32 mp, mobilat, utilat, mobilier modern nou, amenajata, spatioasa, libera,15 minute metrou Costin Giorgian, **180 €;** ☎0748.908.724/ 0762.656.686

308. **TITAN,** Auchan, 3-4 min de mers pe jos de magazin, dec., 32 mp, mobilat, utilat, particular, garsoniera bloc nou, mobilat utilat nou, lwd tv, masina de spalat, frigider, avans 1+1, **185 €;** ☎0760.016.606 pompiliul@yahoo.com

309. **TITAN,** Billa, dec., 30 mp, mobilat, utilat, fara intermediar, internet, etaj 3 masina spalat, **850 L;** ☎0741.613.617

310. **TITAN,** Billa, Postavarului, semidec., 20 mp, mobilat, utilat, mobilier in stare buna, amenajata, usa metalica, termopane, parchet, gresie si faianta, aer conditionat, intretinere mica, etaj 10, **150 €;** ☎0748.908.724/ 0762.656.686

311. **TITAN,** Liviu Rebreanu, 32 mp, metrou, langa Mega Image, et. 7, termen lung, nefumator, fara intermediari; ☎0760.591.955

312. **TITAN,** Parcul Constantin Brancusi , apropiere metrou, 36 mp, mobilat, utilat, confort 1, mobilat si utilat Modern, recent renovat, pat matrimonial cu saltea Relaxa, internet, bloc stradal, gars. are vedere pe spate, **200 €;** ☎0763.651.612/ 0727.291.221 georgiana_imob@yahoo.com

313. **TITAN,** Piata Salajan, mobilat, garsoniera, cf. 1, cu balcon, spatioasa, metrou Grigorescu, 1+1, exclus intermediari, **800 L;** ☎0728.921.887

314. **TITAN,** Policlinica Titan, B-dul Nicolae Grigorescu, 36 mp, mobilat, utilat, zona decenta, bloc civilizat, 5/10, confort 1, mare, spatioasa, balcon inchis, mobilata tineresc, masina de spalat, tv, cablu, internet, aragaz, frigider, contorizata, **180 €;** ☎0749.877.137/ 0758.100.191

315. **TITAN,** Postavarului, dec., 30 mp, mobilat, utilat, fara intermediar, internet, masina spalat, etaj 3, **850 L;** ☎0763.510.022

316. **TITAN,** Potcoava, metrou, 25 mp, mobilat, utilat, confort 2, etaj 3/4, gresie, faianta, parchet, termopane, aragaz, frigider, tv, masina de spalat, internet, aer conditionat, **700 L/luna;** ☎0722.542.692/ 0761.532.117

317. **TITULESCU** -Victoriei, dec., 26 mp, mobilat, utilat, modern, amenajata, **260 €;** ☎021.312.78.69/ 0723.378.139/ 0722.610.532

318. **TOPORASI,** 30 mp, mobilat, garsoniera in vila, incalzire centrala, libera, cu toate cheltuielile incluse, **800 L;** ☎0784.407.000

319. **TUNARI,** semidec., 36 mp, nemobilat, neutilat, apartamentul este situat in apropiere de Piata Romana, este renovat recent si are tamplarie de termopan. **250 €/luna;** ☎021.424.00.30 office@liadrealestate.com www.LiadRealEstate.com

320. **TURDA,** Ion Mihalache, dec., 40 mp, mobilat, utilat, et. 1/10, mobilat, utilat modern, renovat recent, finisaje interior de calitate. Vec: Herastrau, Victoriei, Piata Presei, Aviatorilor, Primaverii, Banu Manta, Titulescu. Kiseleff, Herastrau. OIA 73857, **260 €;** ☎0737.504.517 office@catalog-rezidential.ro www.inchirieri-rapide.ro

321. **UNIRII** Mircea Voda, dec., 45 mp, mobilat, utilat, et.5/8, bloc mixt, totul nou, modern, finisaje de calitate, gresie, faianta, parchet, termopan, um, bucatarie mare patrata, utilata: cuptor, plita, hota, frigider, masina spalat, lcd, O. Goga, Nerva Traian, Timpuri Noi, **320 €;** ☎0752.010.041/ 021.327.56.59 office@confortcasaimobiliare.ro www.confortcasaimobiliare.ro

322. **UNIRII** situata stradal vis a vis de Cocor, 3-4 min de Universitate, Unirii, semidec., 25 mp, mobilat, utilat, cu vedere pe spate, Centrul Istoric, balcon mare inchis, modern mobilata, bucatarie pt. mic menaj, complet utilata, et. 3/10, libera, **250 €/luna;** ☎0723.871.611 bunea.mirela.imob@gmail.com http://www.galaxyimob.ro

323. **UNIRII BULEVARDUL,** Ion Pillat, mobilat, garsoniera dubla, relatii la tel.; ☎0732.622.155

324. **UNIRII,** dec., mobilat, utilat, gars. particular, camera intrare separata. Chirie +intretinere incluse unei persoane, **700 L/luna;** ☎0766.298.410

325. **UNIRII,** 20 mp, mobilat, pentru o singura persoana garsoniera, (1 camera, baie, hol), la curte, etaj 1, intrare separata, strada intrare linistita, Central, Rond Cosbuc, 11 Iunie, Palatul Parlamentului, **150 €;** ☎0720.765.373 andonec@gmail.com

326. **UNIRII,** Alba Iulia, dec., 42 mp, mobilat, utilat, renovata acum, lux, pat matrimonial, canapea extensibila, dressing, apropiere Nerva Traian, Vitan Mall, **310 €;** ☎0755.335.562 happyhome21@yahoo.com

327. **UNIRII,** Decebal, Calea Calarasi, Mihai Bravu, dec., 42 mp, mobilat, utilat, gars. mobilat si utilata complet modern, la 2 min. metrou Muncii, arata mai bine la fata locului, merita vazuta, ocazie, telefon, **250 €/luna;** ☎0765.996.963/ 0749.289.344/ 0722.419.749 stoiangeorge1983@yahoo.co.uk

328. **UNIRII,** Decebal, Sfanta Vineri, Corneliu Coposu, dec., 40 mp, mobilat, utilat, etaj 1/7, bloc 1989, aragaz, frigider, aer conditionat, masina spalat rufe, balcon inchis termopan, loc parcare platit, **295 €;** ☎0722.323.657 office@heramba.ro

329. **UNIRII,** Dimitr[illegible] Cantemir, la 4 min. de metrou Tineretul[illegible] 40 mp, mobilat, utilat, intr-o [illegible] ta, centrala propr[illegible] intretinere foarte [illegible] negociabil, u[illegible] ☎0765.996.963/ [illegible] orge198[illegible]

330. **UNIRII,** Mir[illegible] dec., 46 mp, mo[illegible] al, canapea, fin[illegible] parchet, termo[illegible] mare, electroc[illegible] electrica, frigider [illegible] Noi, **30[illegible]** 021.322.31.3[illegible] www[illegible]

331. **UNIRII,** [illegible] mobilat, util[illegible] modern, uti[illegible] pozitie de[illegible] Octavian G[illegible] €; ☎021.31[illegible]

332. **UNIR[illegible]** 45 mp, mo[illegible] monial+c[illegible] ern, dress[illegible] de spal[illegible] ☎075[illegible] eri@apart[illegible] mentesect[illegible]

333. **UNIRII,** Piata Natiunile Unite, dec., 25 mp, utilat, garsoniera moderna, 1965, et. 3/5, la cheie, nefumatori, negociabil, **350 €;** ☎0721.869.241/ 0741.024.274/ 0723.565.865

329. **UNIRII,** Dimitrie Cantemir, la 4 min. de metrou Tineretului, semidec., 40 mp, mobilat, utilat, intr-o vila, zona foarte linistita, centrala proprie, totul este separat, intretinere foarte mica, parcare, curat, negociabil, urgent, **190 €/ luna;** ☎0765.996.963/ 0749.289.344 stoiangeorge1983@yahoo.co.uk

330. **UNIRII,** Mircea Voda, Nerva Traian, dec., 46 mp, mobilat, utilat, pat matrimonial, canapea, finisaje lux, gresie, faianta, parchet, termopan, fotolii piele, dressing mare, electrocasnice incorporate noi, plita electrica, frigider, apropiere metrou Timpuri Noi, **300 €;** ☎0744.516.515/ 021.322.31.31 unirii@excesimobiliare.ro www.excesimobiliare.ro

331. **UNIRII,** Nerva Traian, dec., 40 mp, mobilat, utilat, renovata recent, mobilata modern, utilata complet, aer conditionat, pozitie deosebita, adiacent Mall Vitan, Octavian Goga, metrou Timpuri Noi, **260 €;** ☎021.319.78.04/ 0724.257.295 silviuatlas@yahoo.com

332. **UNIRII,** Nerva Traian, stradal, dec., 45 mp, mobilat, utilat, totul nou, pat matrimonial+canapea, gresie, faianta, parchet, termopan, ac, mobilata/ utilata ultramodern, dressing, electrocasnice noi, masina de spalat, aragaz, frigider, cablu tv+net, contorizata, oferta, **299 €;** ☎0755.075.910/ 0755.075.900 inchirieri@apartamentesectorul3.ro www.apartamentesectorul3.ro

333. **UNIRII,** Piata Natiunile Unite, dec., 25 mp, utilat, garsoniera moderna, 1965, et. 3/5, la cheie, nefumatori, negociabil, **350 €;** ☎0721.869.241/ 0741.024.274/ 0723.565.865

334. **UNIVERSITATE** 30 mp, mobilat, inchiriez garsoniera, amenajata si mobilata g, f, p, t, ac, **250 €;** ☎0765.627.278/ 0766.487.077

335. **UNIVERSITATE,** 2 minute metrou, dec., 40 mp, mobilat, utilat, et. 3/7, garsoniera dubla, mobilier modern, gresie, faianta, parchet, libera, adiacent Romana, Cismigiu, Victoriei, Unirii, proprietar ok, **260 €;** ☎0722.296.956

336. **UNIVERSITATE,** aproape de metrou, semidec., 28 mp, mobilat, utilat, et 2/4, balcon, centrala proprie, libera, disponibila imediat, 1+1. Vec: Universitate, Rosetti, Spital Coltea, Unirii, **250 €;** ☎0770.151.274 adrian.bazarca@galaxyimob.ro www.galaxyimob.ro

337. **UNIVERSITATE,** in spate la TNB, langa InterParking, dec., 40 mp, mobilat partial, utilat, imobil fara risc seismic, reabilitat termic, scara civilizata, etaj 2/4, centrala proprie, vezi schita, baie si toaleta separata, renovata, libera, **300 €;** ☎0770.761.503

338. **UNIVERSITATE,** metrou, 30 mp, mobilat, utilat, et. 2, mobilat modern si utilat complet, plita, frigider, masina de spalat, spatioasa. Vec: Centrul Vechi, Romana, Unirii, Balcescu, Magheru, Sala Palatului, Cismigiu, Rosetti, Victoriei, Armeneasca. OIA34021, **250 €;** ☎0752.108.965 office@catalog-rezidential.ro www.inchirieri-rapide.ro

339. **UNIVERSITATE,** metrou, 33 mp, mobilat, utilat, recent renovata, mobilata si utilata modern, aer conditionat, tv, internet, cuptor cu microunde, centrala proprie. Vec: Romana, Victoriei, Dorobanti, Sala Palatului, Cismigiu, Unirii, Tineretului, OIA 34339, **285 €/ luna;** ☎0737.504.517 office@catalog-rezidential.ro www.inchirieri-rapide.ro

340. **VARASTI STRADA,** nr.6, in spate Auchan Titan, gars. in vila, mobilata, utilata, centrala proprie, 800 L incluzand intretinerea si cam. in vila 400 L plus intretinere; ☎0762.741.523/ 0720.019.821

341. **VATRA LUMINOASA STRADA,** dec., 31 mp, mobilat partial, utilat, garsoniera, apropriere parc, libera, apropriere metrou, ideal rezidenta sau firma, contract Anaf, **230 €;** ☎0736.965.547 maryaalex1516@gmail.com

342. **VATRA LUMINOASA,** Maior Coravu, Parc, mobilat, utilat, et. 5, amenajata, gresie, faianta, parchet, termopan, mobilata, utilata complet, masina spalat, aragaz, frigider, contorizata, libera, apropiere metoru Pta Iancului, Munci, Parcul National, merita, **240 €/luna;** ☎0755.075.903/ 021.252.33.22 iancului@excesimobiliare.ro www.excesimobiliare.ro

343. **VICTORIEI CALEA,** semidec., 27 mp, mobilat, neutilat, apartamente si garsoniere in apropiere de Hotel Radisson, langa Piata Amzei, **250 €;** ☎021.424.00.30 office@liadrealestate.com www.liadrealestate.com

344. **VICTORIEI P-TA,** A.I. Cuza nr. 98A, 5 min de la P-ta Victoriei, dec., 40 mp, mobilat, utilat, bloc nou, etaj 1, mobilat si utilat modern, etaj 1, balcon, frigider, aragaz, aer condionat, masina de spalat, tv, usa metalica, internet, usor negociabil, **400 €;** ☎0740.303.006 shaul@dcbr.ro

345. **VICTORIEI,** semidec., 23 mp, mobilat, utilat, confort 2, utilat, geamuri termopan, mobilat, frigider, masina de spalat, aer conditionat, cablu tv, internet, usa metalica, amplasata la 5 min. de statia metrou Piata Victoriei, libera, **210 €;** ☎0724.715.904

346. **VIRTUTII SOSEAUA,** 42 mp, mobilat, inchiriez garsoniera, etaj 4/8, utilata modern, pret negociabil; ☎0723.597.386/ 0759.044.884

347. **VITAN** - Mall - Vlad Dracu, dec., 40 mp, mobilat partial, 1985, gars. et. 4/8, **250 €;** ☎0722.321.021

348. **VITAN** Auchan, mobilat, utilat, 7/10, cablu tv, net, seriozitate, exclus intermediari, **170 €;** ☎0763.161.553

349. **VITAN** complex Rin Grand Hotel, dec., 45 mp, mobilat, utilat, loc parcare, totul nou **290 €;** ☎0720.880.285 radu1voicu@gmail.com

350. **VITAN** langa Mall, dec., 42 mp, mobilat, utilat, moderna, imbunatatiri: g, f, p, ac, t, um, et. 1/10, cf. 1, balcon inchis, vedere pe spate, zona linistita, acces imediat Mihai Bravu, Unirii, **250 €/luna;** ☎0723.871.611 bunea.mirela.imob@gmail.com http://www.galaxyimob.ro

Imobiliare închirieri 2 CAMERE

351. **VITAN** Mall dec., 40 mp, mobilat, utilat, renovata total, modern, libera si disponibila imediat, moderna, cf. sporit, [illegible] Tineretului, Unirii, Mihai Bravu, [illegible] €; ☎0727.864.288

[illegible] 42 mp, mobilat [illegible] pat matrimo[illegible] usa metalica. [illegible] **210 €;** [illegible] 22.92.95

[illegible] 42 mp, mobil[illegible] ructie 2014, et. [illegible] mpartimentata [illegible] nirii, **330 €;** [illegible] matimobiliare.ro [illegible] iare.ro

[illegible] 42 mp, mobilat, uti[illegible] unatatiri: g, f, p, t, [illegible] min. metrou Mihai [illegible] articular, **1.000 L;** [illegible] 0746.083.285

[illegible] 4 mp, mobilat, utilat, [illegible] novata recent, bal[illegible] n, usa metalica, aer [illegible] ianta, parchet. Veci[illegible] Octavian Goga, Mihai [illegible] 0871, **250 €;** [illegible] ice@catalog-reziden[illegible] chirieri-rapide.ro

[illegible] a Barsescu, 2 min. de [illegible] mobilat, utilat, etaj 2/ 4, [illegible] er conditionat, usa met[illegible] n inchis, **300 €;** [illegible] 740.043.704

357. **VITAN,** Foisorului, Mall, 44 mp, mobilat, utilat, particular, recent renovata, et.4/8, **250 €;** ☎0731.992.222/ 0760.835.784

351. **VITAN** Mall dec., 40 mp, mobilat, utilat, renovata total, modern, libera si disponibila imediat, moderna, cf. sporit, vecinatati: Tineretului, Unirii, Mihai Bravu, Timpuri Noi, **300 €;** ☎0727.864.288

352. **VITAN** Mall Vitan dec., 42 mp, mobilat, utilat, cf. 1, 1/8, renovata, pat matrimonial, parchet, gresie, faianta, usa metalica. Disponibilitate imediata, **210 €;** ☎0742.209.990/ 021.322.92.95

353. **VITAN** Mall, semidec., 42 mp, mobilat, utilat, bloc mixt si constructie 2014, et. 6/7, spatioasa si bine compartimentata moderna. Vecinatati: Unirii, **330 €;** ☎0724.391.930 lucian@matimobiliare.ro www.matimobiliare.ro

354. **VITAN** Mall, dec., 42 mp, mobilat, utilat, cf. 1, 6/8, 1990, imbunatatiri: g, f, p, t, um, masina spalat, tv, 5 min. metrou Mihai Bravu, foarte curata, particular, **1.000 L;** ☎0748.210.364/ 0746.083.285

355. **VITAN,** dec., 44 mp, mobilat, utilat, Mall, etaj 1/8, libera, renovata recent, balcon inchis, termopan, usa metalica, aer conditionat, gresie, faianta, parchet. Vecinatati: Nerva Traian, Octavian Goga, Mihai Bravu. OIA 70871, **250 €;** ☎0752.099.439 office@catalog-rezidential.ro www.inchirieri-rapide.ro

356. **VITAN,** Agatha Barsescu, 2 min. de Mall, dec., 42 mp, mobilat, utilat, etaj 2/ 4, constructie 1992, aer conditionat, usa metalica, balcon inchis, **300 €;** ☎0740.043.704

357. **VITAN,** Foisorului, Mall, 44 mp, mobilat, utilat, particular, recent renovata, et.4/8, **250 €;** ☎0731.992.222/ 0760.835.784

358. **VITAN,** Kaufland, mobilat, utilat, gresie si faianta, parchet, termopan, bucatarie open space, **225 €/ luna;** ☎0765.255.122

359. **VITAN,** Mall, dec., 42 mp, mobilat, utilat, 6/8, renovata recent, pat matrimonial, canapea, finisaje superioare, termopan, gresie, faianta, parchet, ac, mobilata/ utilata modern, canapea, masina spalat, frigider, aragaz, microunde, tv, contorizata, libera, net, cablu, **260 €;** ☎0744.516.515/ 0755.075.900 unirii@excesimobiliare.ro www.excesimobiliare.ro

360. **

Imobiliare închirieri 2 CAMERE

69. **BERCENI** Sudului, mobilat, utilat, acces rapid metrou, piata si RATB, 8/9, confort 1, mobila moderna, frigider, aragaz, masina de spalat, gresie faianta parchet, termopan, usa metalica, foarte curat, neg., **280 €;** ☎0737.414.527

70. **BERCENI,** dec., mobilat, utilat, 2 camere, cf. 2 sporit, renovat recent, stradal, 6/10, **260 €;** ☎0720.220.509

71. **BERCENI,** Aleea Dolina, dec., 48 mp, mobilat, utilat, 2 cam., mochetat, cabina dus, televizor, sufragerie, canapea extensibila, dormitor pat de mijloc, 1.60 - 2.00, et. 1/4, **1.100 L;** ☎0731.111.215

72. **BERCENI,** Aparatori, apropiere metrou, dec., 52 mp, mobilat, utilat, confort 1, etajul 2/10, foarte curat, liber, mobilat si utilat complet, T, P, G, F, usa metalica, 1+1, **250 €;** ☎0765.591.009/ 0724.016.303

73. **BERCENI,** Big, Mall Sun Plaza, semidec., 55 mp, mobilat, utilat, 2/8, gresie, faianta, parchet, usa metalica, mobilat modern, utilat, apometre, interfon, cablu tv, internet, suprafata 55 mp, 290 € (1+1 luna garantie), **290 €;** ☎0726.371.911

74. **BERCENI,** Brancoveanu, 50 mp, mobilat, 2 camere, mobilat modern, toate utilitatile, bloc reabilitat, tel., negociabil, **240 €;** ☎0766.461.560/ 0742.071.451

75. **BERCENI,** Brancoveanu, dec., 63 mp, mobilat, utilat, particular, super lux, stradal, mobilat si utilat nou cu masina de spalat+vase, canapele piele, jaluzele exterioare, cuptor, aer conditionat, cabina dus, lcd, videointerfon, cablu, loc parcare, **340 €/luna;** ☎0774.579.170 csmtanase@gmail.com

76. **BERCENI,** Cinematograf Cultural, 55 mp, utilat, 7/10, cf.1, mobilata modern, imb., g, f, **200 €;** ☎0760.291.733

77. **BERCENI,** Cultural, metrou Piata Sudului, 57 mp, mobilat, utilat, reabilitat termic, mobilat modern si utilat complet,aer conditionat, balcon, loc parcare. Vec: Obregia, Turnu Magurele, Sun Plaza, Secuilor, Oltenitei, Brancoveanu, Metalurgiei. OIA 74414, **270 €;** ☎0752.108.965 office@catalog-rezidential.ro www.inchirieri-rapide.ro

78. **BERCENI,** Luica, semidec., 40 mp, mobilat, utilat, exclus agentie imobiliara, et. 6/10, situat foarte apropape de P-ta Resita, Carrefour Grand Arena, Mall Sun Plazza; **800 L;** ☎0764.123.159 ionut.zlotea@yahoo.com

79. **BERCENI,** Residence, 57 mp, mobilat, utilat, in bloc nou 2012, conf. 1, mobilat modern, utilat complet (totul nou), finisaje recente, renovat complet, centrala termica, ac, balcon/ terasa, f.f. curat, liber, **250 € luna;** ☎0764.721.017

80. **BERCENI,** sector 4, mobilat, utilat, ap. cu 2 camere, g, f, termopan, parchet, totul nou, **230 €;** ☎0723.572.760/ 0785.539.448

81. **BOBOCICA,** Vitan, Rm. Sarat, Auchan, dec., 45 mp, mobilat, utilat, etaj 3, centrala proprie, termopan, gresie, faianta, parchet, aer conditionat, usa metalica usi noi, liber, semistradal, izolat, merita vazut, poze reale, **269 €;** ☎0728.934.654 matei_minel@yahoo.com

82. **BRAGADIRU** Leroy Merlin, Haliu, str. Smaraldului, dec., 80 mp, mobilat, utilat, lux, modern, centrala proprie, 2 balcoane, lift, etaj 2/4, 2 locuri parcare, statie Ratb in fata blocului, parc pt. copii, zona deosebita, lcd, **275 €;** ☎0753.014.509

83. **BRANCOVEANU,** semidec., 38 mp, mobilat, utilat, stradal, 2 camere, confort 2, 2/4, imbunatatiri, 1+1, **260 €;** ☎0768.172.981/ 0733.383.900/ 0768.509.570/ 0733.381.880

84. **BRANCOVEANU,** metrou Oltenitei, spital Budimex, 54 mp, mobilat, utilat, stradal - Bdl., renovat, balcon, **250 €;** ☎0748.133.331/ 0722.654.458

85. **BRANCOVEANU,** str. Alunisului, Cultural, str. Peroni, 90 mp, mobilat, utilat, particular, etaj 3 (50 mp+ 40 mp terasa), g, f, 1, centr. prop., aer conditionat, masina de spalat, tv, frigider, stradal, parcare, metro la 5 minute, exclus agenti, **300 €;** ☎0722.371.172

86. **BRA?ILA,** Lacul Sarat, dec., 55mp mp, nemobilat, utilat partial, in casa la curte, luminos, cu vedere la gradina, balcon, apa fantana cu hidrofor, soba de tracota+calorifere, zona linistita, **220 €;** ☎0724.070.436 margareta_socol@yahoo.com

87. **BREZOIANU** -Cismigiu, semidec., 40 mp, mobilat, ap. 2 camere, ocazie, etaj 2/7, imbunatatiri, gresie, faianta, parchet, termopan, balcon mare, urgent, **230 €;** ☎0728.005.657

88. **CAMIL RESSU,** vis a vis statia de metrou N. Grigorescu, dec., mobilat, cf. 1, 7/8, bloc izolat termic, renovat f, g, p, t, mobilier modern, toate utilitatile, m. spalat, tv, frigider, aragaz, 1 luna garantie+ **1.200 L;** ☎0723.723.485/ 0766.448.008

89. **CAMPIA LIBERTATII,** apropiere Parc IOR, semidec., 54 mp, mobilat, utilat, zona linistita, curat, cu imb., 1+1, usor neg., liber, ocazie, **1.000 L;** ☎0732.642.070

90. **CANTEMIR,** Budapesta, Tineretului, dec., 54 mp, mobilat, utilat, 2 camere, renovat 2014, **315 €;** ☎0755.335.562 happyhome21@yahoo.com

91. **CAPITALE,** dec., 78 mp, mobilat, utilat, lux, nou, centrala proprie, aer conditionat, renovat, liber. Vec: Lascar Catargiu, Romana, Dorobanti, Aviatorilor, Mihalache, **480 €;** ☎0755.335.562 happyhome21@yahoo.com

92. **CAROL PARC,** semidec., 50 mp, mobilat, utilat, imobil nou 2012, et. 4/9, loc parcare pret 400 €, bine compartimentat si modern. Vecinatati: Tineretului, Marasesti, Candiano Popescu, Eroii Revolutiei, **400 €;** ☎0724.391.930 lucian@matimobiliare.ro www.matimobiliare.ro

93. **CAROL PARCUL,** Candiano Popescu, 12 min. de metrou Tineretului, vizavi de parc, semidec., 55 mp, nemobilat, utilat partial, parter inalt, balcon, pentru locuit sau firma, nemobilat sau mobilat, centrala proprie, alarma, parchet, termopan, 2 x aer conditionat, **350 €;** ☎0728.359.056 capriata_vlad@yahoo.com

94. **CISMIGIU,** semidec., 55 mp, mobilat, utilat, 2 camere, etaj 1/ 6, cu balcon, centrala termica, ac, parchet, mobilat, utilat, canapea extensibila living, vis-a-vis Conservator, chicineta cu plita electrica, exclus fumatori, animal de comapnie, **350 €;** ☎0723.989.533

95. **CISMIGIU,** dec., 53 mp, mobilat, utilat, vedere stradala, 2 cam, sufragerie, dormitor + camaruta locuibila, 2 balcoane, aer conditionat, usa metalica, gresie, faianta, t, parchet, etaj 4/8, **330 €;** ☎0765.532.951

96. **CISMIGIU,** Sala Palatului, 35 mp, mobilat, utilat, etaj intermediar, libera, spatioasa, mobilata si utilata nou, aragaz, frigider, masina de spalat, aer conditionat. Vec: Calea Victoriei, Campineanu, Brezoianu, Universitate, Romana, Balcescu, **300 €;** ☎0734.162.616 armoniamobiliara@gmail.com

97. **COLENTINA** - Kaufland, dec., 40 mp, et. 2/10, amenajat, mobilat modern, vizibil de la 1.02.2016, **350 €;** ☎0726.621.155

98. **COLENTINA** Complex Rezidential Rosen Garden dec., 66 mp, mobilat, utilat, apropriere metrou, et. 3, parcare+ boxa, negociabil; **375 €;** ☎0745.343.982

99. **COLENTINA** Doamna Ghica intersectie, dec., 54 mp, mobilat, utilat, bloc stradal, 2 camere confort 1, 2/10, liber, cu imbunatatiri, merita vazut, **1.200 L;** ☎0728.848.431/ 0764.641.758/ 0722.912.924 cordialimobiliare@yahoo.com www.cordialimobiliare.ro

100. **COLENTINA** Teiul Doamnei, 56 mp, mobilat, utilat, 2 camere confort 1, renovat, totul nou, mobilat, utilat modern, etaj 3, toate imbunatatirile noi, bloc stradal, merita vazut, plata 1+1, **300 €;** ☎0728.848.431/ 0764.641.758/ 0722.256.664 cordialimobiliare@yahoo.com www.cordial-imobiliare.ro

101. **COLENTINA** Teiul Doamnei, mobilat, utilat, ap. 2 cam. cf. 1, modern, renovat, totul nou, **300 €;** ☎0728.848.431/ 0764.641.758

102. **COLENTINA,** Doamna Ghica, Tei, 10 min. metrou Obor, dec., 55 mp, mobilat, utilat, et 4/8, cf. 1, bloc 1985 civilizat, imb, g, f, p, termopan, pe mijloc, contorizat, liber, av. 1+1, **250 €;** ☎021.380.28.14/ 0737.435.628

103. **COLENTINA,** Fundeni, dec., 55 mp, mobilat partial, 8/10, stradal, reabilitat, liber, gresie, faianta, termopan, avans 1+1, contract la Administratia Financiara, **1.000 L;** ☎0720.094.073

104. **COLENTINA,** Teiul Dnei, Politie, semidec., 50 mp, mobilat, utilat, semistradal, 7/10, cf. 1, curat, pe mijloc, balc. spatios, luminos, geam baie, g, f, p, liber, zona linistita, contract financiar, 1L+1l., **900 L/oferta;** ☎0770.956.572

105. **COLENTINA,** vav Kaufland Colentina, semidec., mobilat, utilat, intrare stradala, calduros, orientare excelenta, bloc curat, linistit, termopan, parchet, utilat complect, bucatarie moderna, mobilat, curat, ingrijit, 2 tv-uri, internet, **1.200 L;** ☎0721.973.292

106. **COSBUC ROND,** semidec., 47 mp, mobilat, utilat, propietar, ap. 2 camere, zona Rond Cosbuc, mobilat si utilat complet, renovat recent, garantie 1.000 lei, **1.000 L;** ☎0723.118.837

107. **COTROCENI,** Carol Davila, dec., 43 mp, nemobilat, neutilat, et. 2 in vila, cochet, primul chirias dupa renovarea capitala, pardoseli, termopane si usi interior toate noi, centrala proprie, costuri intretinere mici, aer conditionat, balcon, pt. locuit/ birouri, **300 €;** ☎0762.612.172

108. **COTROCENI,** Eroilor, Intrarea Portocalelor, semidec., 60 mp, mobilat, utilat, utilitatile sunt noi, centrala proprie, langa Gradina Botanica, max. 5 min. metrou Grozavesti, intretinere foarte mica, renovat recent, curat, ocazie, **250 €/ luna;** ☎0722.419.749/ 0749.289.344 stoiangeorge1983@yahoo.co.uk

109. **CRANGASI,** 3 min. de metrou, dec., 56 mp, mobilat, utilat, 2 camere, renovat total 2014, **300 €;** ☎0755.335.562/ 021.794.95.70 happyhome21@yahoo.com

110. **CRANGASI,** Ceahlau, semidec., 55 mp, mobilat, utilat, confort 1, etaj 1, complet mobilat si utilat modern, 6 min. metrou, liber, **300 €/ luna;** ☎0723.707.553/ 0740.729.273 razvanzamfir1@yahoo.com

111. **CRANGASI,** Constructorilor, metrou, piata, parc, la 5 min. dec., 55 mp, mobilat, utilat, 5/10, balcon, bloc reabilitat, zugravit recent, curat, masina spalat, frigider, aragaz, termopan, gresie faianta, parchet, contorizat. Agentie, liber, **270 €;** ☎0762.093.000

112. **CRANGASI,** Constructorilor, metrou, piata, parc, la 5 min. dec., 55 mp, mobilat, utilat, 5/10, balcon, bloc reabilitat, zugravit recent, curat, masina spalat, frigider, aragaz, termopan, gresie faianta, parchet, contorizat. Agentie, liber; ☎0762.093.000

113. **CRANGASI,** Giulesti, Podul Grant, dec., 60 mp, mobilat, utilat, bloc stradal, mobilat utilat complet (aragaz, frigider, masina de spalat, tv), gresie, faianta, parchet, usa metalica, balcon, liber, **250 €;** ☎0762.051.987/ 0731.603.068 mirela.schindea@gmail.com

114. **CRANGASI,** metrou, semidec., 60 mp, mobilat, utilat, imobil nou, centrala proprie, mobilat modern si utilat complet, gresie, faianta, parchet, termopan, TV, ac, izolat. Vec: Militari Lujerului, Gara de Nord, Basarab, Grozavesti, Turda-Ion Mihalache. OIA44709, **410 €;** ☎0731.324.659 office@catalog-rezidential.ro www.inchirieri-rapide.ro

115. **CRANGASI, Constructorilor, metrou, piata, parc, la 5 min.** dec., 55 mp, mobilat, utilat, 5/10, balcon, bloc reabilitat, zugravit recent, curat, masina spalat, frigider, aragaz, termopan, gresie, faianta, parchet, contorizat. Agentie, liber; ☎0762.093.000

116. **DACIA** Eminescu, Piata Spaniei, dec., 60 mp, mobilat, utilat, cu garaj, interior spatios, bloc cu scara frumoasa, perfect pentru rezidenta, cu spatii de depozitare, langa: piata Romana, Mosilor, Stefan cel Mare, **350 €;** ☎0756.880.880 biroueideinchirieri@gmail.com biroueideinchirieri.ro

117. **DECEBAL BULEVARDUL** zona, mobilat, utilat, inchiriez ap. 2 camere, et. 2/8, aragaz, masina spalat, cuptor microunde; ☎0724.252.048

118. **DECEBAL,** semidec., 60 mp, mobilat, utilat, particular, apartament 2 camere strada Theodor Sperantia, et. 2/ 6, renovat, mobilat, utilat, aer conditionat, lux, **500 €;** ☎0766.204.277

119. **DECEBAL,** la doar 5 minute de metrou Piata Muncii, dec., 60 mp, mobilat, utilat, raport calitate pret excelent, etaj 1/8, mobilat si utilat modern, utilat complet, **425 €;** ☎0734.646.290 office@city-brokers.ro www.city-brokers.ro

120. **DECEBAL,** Pink Cafe-Sperantia, dec., 70 mp, mobilat, utilat, modern, etaj 1/8, spatios, luminos, finisaje de calitate. Acces Alba Iulia, Uniri, P-ta Muncii, Calarasilor, Delea, Nerva Traian, Vitan Mall, Matei Basarab, **425 €;** ☎0724.391.930 lucian@matimobiliare.ro

121. **DECEBAL,** stradal, dec., 70 mp, mobilat, utilat, lux, etaj 3, finisaje superioare, lux, loc de parcare ADP, Alba Iulia, Muncii, Burebista, **375 €;** ☎0765.019.954

122. **DECEBAL,** Voronet, semidec., 68 mp, mobilat, utilat, etaj 4/4, contorizat, renovate, nou, modern, elegant, gresie, faianta, parchet, termopan, aer conditionat, liber din 01 decembrie 2015, **350 €;** ☎0722.344.161

123. **DIMITROV,** semidec., 60 mp, mobilat, utilat, proprietar ofer spre inchiriere ap. 2 cam., (in spate ProTV), parter inalt; ☎0733.836.258

124. **DOAMN GHICA** Rond dec., 56 mp, mobilat, utilat, spatios, curat, renovat recent, imbunatatiri: gresie, faianta, parchet, termopan, A/C, usa M,liber, 1+1. Vecinatati: Colentina, Obor, Lacul Tei, Maica Domnului, Teiul Doamnei, Plumbuita. OIA72507, **250 €;** ☎0731.324.660 office@catalog-rezidential.ro www.inchirieri-rapide.ro

125. **DOAMNA GHICA** Plaza semidec., 60 mp, mobilat, utilat, bloc 2010, etaj 4/4, modern, spatios, 2 AC, 2 LCD, contorizat, g, f, p, t, parcare (la -1), lift, videointerfon, usa metalica. Lidl, Mega Image. Agentie - id: 660533, **415 €;** ☎0761.600.300/ 0732.616.162 office@cromimobiliare.ro www.cromimobiliare.ro

126. **DOAMNA GHICA,** stradal, semidec., 55 mp, mobilat, utilat, bloc nou, etaj 1/4, bucatarie open, centrala proprie, aer conditionat, contorizat, bloc de caramida + izolatie, loc parcare inclus, proprietar, liber, fara animale de companie, **350 €;** ☎0733.229.966/ 0769.305.070

127. **DOMENII PIATA** 1 Mai, Bdul. Alexandru Constantinescu, semidec., 57 mp, mobilat, utilat, 1/4, elegant, nou renovat, nou mobilat, liniste, verdeata, foarte civilizat, zona foarte selecta, seriozitate, termen lung, neg., 1+1, **350 €;** ☎0722.274.245 grup_eurobric@yahoo.com

128. **DOMENII,** 50 mp, mobilat, utilat, imobil nou, mobilat si utilat complet, centrala proprie, balcon, costuri reduse intretinere. Vecinatati: Ion Mihalache, Aviatorilor, Charles De Gaulles, Expozitiei, Victoriei. Cod AGB2022, **390 €;** ☎0743.812.972

129. **DOMENII,** Grivitei, dec., 70 mp, mobilat, utilat, apartament et. 3/4 nivele, lift, 55 mp utili, an constructie 2015, mobilat si utilat complet, centrala termica, aer conditionat, **500 €;** ☎0735.346.498

130. **DOROBANTI** Beller, dec., 55 mp, mobilat, utilat, et. 2/4, reabilitat, mobilat si utilat modern, apropae de parc. Vec.: Floreasca, Herastrau, Primaverii, Aviatorilor, Aviatiei, Victoriei, **420 €;** ☎0744.150.002

131. **DOROBANTI,** 70 mp, nemobilat, neutilat, etaj 3, logie panorama frumoasa, bloc izolat termic, 5 min. metrou Stefan cel Mare, Piata Victoriei, Floreasca, Piata Dorobanti, ASE, http://www.westmount-imobiliare.ro/inchiriere-apartament-2-camere-dorobanti-450-euro 63834, **450 €;** ☎0752.037.000 gloria.pascu@westmount.ro www.westmount-imobiliare.ro

132. **DOROBANTI,** dec., 65 mp, mobilat, utilat, lux, nou, centrala proprie, aer conditionat, renovat, liber. Vec: Lascar Catargiu, Romana, Dorobanti, Aviatorilor, Mihalache, **420 €;** ☎0755.335.562 happyhome21@yahoo.com

133. **DOROBANTI,** dec., 115 mp, mobilat partial, utilat partial, Perla, Floreasca, 3/3, constructie 2014, finisaje lux, parcare subterana,3ac,centrala proprie nou,vecinatati:Stefan cel Mare,Victoriei, **1.000 €;** ☎0723.460.200/ 021.210.76.00 sweet-home_imob@yahoo.com

134. **DOROBANTI,** Beller, dec., 54 mp, utilat, 2 camere, etaj 3/4, imobil 1981, reabilitat 2013, renovat, mobilat modern, finisaje de foarte buna calitate, id 74192, **390 €;** ☎0745.111.510/ 0742.103.080/ 021.312.71.71 isabela.cocis@neocasa.ro www.neocasa.ro

135. **DOROBANTI,** Beller, Banca Transilvania, dec., 60 mp, mobilat, 3/4, mobilat modern, nou Ikea, Tv LCD, 2 A/C, **500 €;** ☎0721.157.677 immobil4u@yahoo.com www.immobil4u.com

136. **DOROBANTI,** Capitale, Perla, Primaverii, dec., 66 mp, mobilat, utilat, etaj 2/10, ultramodern, loc de parcare ADP, centrala termica proprie, finisaje superioare, Victoriei, Aviatiei, **380 €;** ☎0765.019.954

137. **DOROBANTI,** Perla, semidec., 50 mp, mobilat, utilat, etaj 1/10, mobilat si utilat modern, disponibil imediat, in imediata apropiere a mijloacelor de transport, **400 €;** ☎0758.098.021 georgian.pana@galaxyimob.ro

138. **DOROBANTI,** str. Amman, dec., 40 mp, mobilat, utilat, bloc 1970, etaj 6/9, spatios, renovat recent, foarte curat, mobilat si utilat complet, aer conditionat, internet si cablu tv, liber acum, aproape de ASE, langa metrou, **330 €/ luna;** ☎0723.545.526 primaimobiliarevictor@gmail.com

139. **DOROBANTI,** str. Amman, dec., 40 mp, mobilat, utilat, bloc 1970, etaj 6/9, spatios, renovat recent, foarte curat, mobilat si utilat complet, aer conditionat, internet si cablu tv, liber acum, aproape de ASE, langa metrou, **330 €/ luna;** ☎0723.545.526 primaimobiliarevictor@gmail.com

140. **DOUA** dec., mobilat, utilat, camere inchiriez, cf. 1, et. 2/4, exclus intermediari, **200 €;** ☎0722.945.727

141. **DOUA CAMERE,** inchiriez in ap. de 3 camere, termen lung. Primesc si familie formata din 2 persoane; ☎021.318.30.99

142. **DOUA CAMERE,** dec., mobilat, particular, disc., **250 €;** ☎0722.911.142

143. **DRISTOR** -Camil Ressu, dec., 56 mp, mobilat, utilat, apartament cf.1, A/C parchet renovat recent liber etaj 4/10 bloc reabilitat, repartitoare, apometre. 3 minute pana la metrou. Pret negociabil. Exclusivitate, **290 €;** ☎0761.086.217/ 0733.154.800

144. **DRISTOR** Camil Ressu, dec., 56 mp, mobilat, utilat, apartament confort 1, A/C parchet renovat recent liber etaj 4/10 bloc reabilitat, repartitoare, apometre. 3 minute pana la metrou. Pret negociabil. Exclusivitate, **290 €;** ☎0761.086.217/ 0733.154.800

145. **DRISTOR** metrou, Rm Valcea, stradal, semidec., 55 mp, nemobilat, utilat, vedere spate, chiar langa benzinarie, etajul 5/8, bucatarie mobilata, parchet, gresie, faianta, la cerere se poate aduce si mobila, liber, termen lung, se poate si mobila, **230 €;** ☎0728.777.132 office@ramax.ro

146. **DRISTOR** metrou, rond Baba Novac, dec., 62 mp, mobilat, utilat, et. 3/8, renovat recent, chirie 1+1. Vecinatati: Muncii, Iancului, Mall Vitan, Decebal, Alba Iulia, 3 min. metrou OIA2003, **330 €/luna;** ☎0730.638.090 radu@optimusimob.ro

147. **DRISTOR,** dec., 55 mp, mobilat, utilat, 2 cam, etaj 1, reabilitat termic, modern, gresie, faianta, parchet, t, balcon, metrou Dristor 1 min, Mc'Donalds, piata, magazine, contr. Adm Financ., **300 €;** ☎0725.084.444/ 021.210.76.00 ancasweethome@gmail.com www.sweet-homeimob.ro

148. **DRISTOR,** 5 min. metrou, dec., 62 mp, mobilat, utilat, etaj 3/8, mobilat modern, utilat, gresie, faianta, parchet, termopan, usa metalica, **330 €;** ☎0737.587.999

149. **DRISTOR,** 5 min. metrou, dec., 58 mp, mobilat, utilat, gresie, faianta, parchet, termopan, usa metalica, mobilat utilat modern, zugravit recent, foarte curat, etaj 2/10, liber, **1.400 L;** ☎0769.255.770 florin_imb@yahoo.com

150. **DRISTOR,** 5 minute de metrou, dec., 58 mp, mobilat, utilat, 2 camere, etaj 2/8, renovat 2014, **300 €;** ☎0755.335.562/ 021.794.95.70 happyhome21@yahoo.com

151. **DRISTOR,** apropiere metrou, dec., 60 mp, mobilat, utilat, et. 4/8, bloc reabilitat termic, multiple imbunatatiri, masina de spalat, termopan, parchet, adiacent Muncii, Vitan, Decebal, Iancului, Grigorescu, proprietar ok, **250 €;** ☎0731.547.058

152. **DRISTOR,** Baba Novac, dec., 65 mp, mobil, utilat, apartamentul este situat la etajul 3/7. Blocul este in curs de reabilitare termica, se afla la 5 minute de metrou Dristor.mobilat modern, **335 €;** ☎0769.255.770 florin_imb@yahoo.com

153. **DRISTOR,** Camil Ressu, 1 minut de metrou Dristor 2, dec., 60 mp, mobilat, utilat, etaj 1/10, centrala termica, loc de parcare, modern, **300 €;** ☎0765.019.954

154. **DRISTOR,** Kaufkand, dec., 56 mp, mobilat, utilat, spatios, renovat, mobilat modern, utilat complet, imbunatatiri, balcon inchis, aer conditionat, liber, 1+1. Vecinatati: Calea Vitan, Mihai Bravu, Camil Ressu, Ramnicu Valcea. OIA 74488, **330 €;** ☎0752.099.439 office@catalog-rezidential.ro www.inchirieri-rapide.ro

155. **DRISTOR,** metrou, dec., 58 mp, mobilat, utilat, etaj 8/ 10, mobilat modern, bucataria mobilata si utilata, multiple imbunatatiri, renovat 2015,liber, 1+1. Vecinatati: Vitan Mall/Auchan, Mihai Bravu, Baba Novac, Parc Ior, Nicolae Grigorescu. OIA 47688, **320 €/ luna;** ☎0731.324.660 office@catalog-rezidential.ro www.inchirieri-rapide.ro

156. **DRISTOR,** metrou, dec., 58 mp, mobilat, utilat, etaj 8/10, mobila moderna, renovat 2015, imbunatatiri, contorizat, liber, 1+1. Acces transport, scoala, piata, supermarket. Vecinatati: Vitan Mall, Mihai Bravu, Baba Novac, Parc Ior, Nicolae Grigorescu. OIA 47688, **330 €;** ☎0731.324.660 office@catalog-rezidential.ro www.inchirieri-rapide.ro

157. **DRISTOR,** Piata Ramnicu Sarat, 5 minute de metrou, dec., 65 mp, mobilat, utilat, confort 1, zona linistita, zona verde, bloc 4 nivele, etaj 1, negociabil, liber, proprietar, se poate viziona, **300 €;** ☎0722.539.184

158. **DRISTOR,** Racari, 7 min. metrou, dec., 55 mp, mobilat, utilat, etaj 5/10, renovat, gresie, faianta, parchet, termopan, usa metalica, ac, TV, mobilat si utilat complet modern, aragaz, frigider, masina de spalat, in apropiere de Kaufland, Mall Vitan, **320 €;** ☎021.673.30.70/ 0734.514.301 mihai@sincronimobiliare.ro http://www.sincronimobiliare.ro

159. **DRISTOR,** Vitan, str. Agatha Barsescu, la 4 min. de metrou Dristor, la 2 min de Kaufland, dec., 65 mp, mobilat, utilat, 3/4, bloc 1986, finisat nou, mobilat modern, aer conditionat, internet, apometre, repartitoare, **320 €;** ☎0722.211.146 antonykareka@yahoo.com

160. **DRUMUL TABEREI** dec., 53 mp, mobilat, utilat, inchiriez langa Billa, etaj 2, curat, **250 €;** ☎0723.746.876/ 0762.792.558

161. **DRUMUL TABEREI** Billa, mobilat, utilat, cf, 7/10, masina de spalat, liber 1+1 garantie, liber, **250 €;** ☎0721.335.949

162. **DRUMUL TABEREI** Chitila Veche, dec., mobilat, utilat, 2 camere, cf. I, 3/4, liber, renovat nou, Exclus agentii, fumatori, copii, animale, **270 €;** ☎0734.046.422

163. **DRUMUL TABEREI** Compozitorilor, mobilat, utilat, etaj 1, elegant si foarte dotat, termen lung, proprietar, ☎0727.392.121

164. **DRUMUL TABEREI** Moghioros, Romanicerilor, dec., 50 mp, mobilat, utilat, 7/10, scara deosebit de curata, supravegheata video, termopan, bloc reabilitat, gresie, faianta, parchet, aer cond., plita, cuptor, **220 €;** ☎0725.540.400 vlad.trimbitasu@gmail.com www.vladtrimbitasu.ro

165. **DRUMUL TABEREI** parc Moghioros - complex Chilia Veche, mobilat, 2/4, dec., la cheie, deosebit, mobilat si utilat complet, renovat (toate imbunatatirile), liber, contract circa financiara **350 €;** ☎0769.088.539/ 0770.438.713 www.imobiliareclass.ro

166. **DRUMUL TABEREI** stradal, semidec., 55 mp, mobilat, utilat, vedere spate, vis-a-vis Mega Image, termopan inclusiv balcon inchis, gresie, faianta, parchet, termen lung, 8/10, 2 lifturi, **250 €;** ☎0725.540.400 vlad.trimbitasu@gmail.com www.vladtrimbitasu.ro

167. **DRUMUL TABEREI** Valea Argesului, 45 mp, mobilat, dec.e, balcon mare, mobila moderna, utilat complet, gresie, faianta, parchet, termopan, contract ANAF, liber, 9/10, **300 €;** ☎0769.088.539/ 0770.438.713 www.imobiliareclass.ro

168. **DRUMUL TABEREI** Valea Ialomitei, semidec., 54 mp, mobilat, utilat, etaj 2/10, obisnuit, curat, gresie, faianta, termopan, aragaz, masina de spalat, usa metalica, liber, **200 €;** ☎0723.118.758/ 0723.118.764 stentorintermed@yahoo.com

169. **DRUMUL TABEREI** Valea Ialomitei, dec., 45 mp, mobilat, utilat, etaj 7/10, renovat recent, modern, g, f, p, t, um, ac, frigider, plita pe gaz, hota, cuptor electric, masina de spalat automata, tv lcd, curat, liber, zona linistita, avans 1+1 **250 €;** ☎0723.297.017

170. **DRUMUL TABEREI,** dec., 52 mp, mobilat, utilat, 4/8, modern, gresie, faianta, parchet, termopan, renovat recent, balcon, usi interioare noi, tv. Vecinatati: Parc Moghioros, Romanicerilor, Piata Valea Ialomitei, Plaza, Militari, Afi Cotroceni. OIA 72724, **250 €;** ☎0731.324.659 office@catalog-rezidential.ro www.inchirieri-rapide.ro

171. **DRUMUL TABEREI,** dec., 40 mp, mobilat, utilat, 8/10, balcon mare, mobilat si utilat nou, modern, gresie, faianta, parchet, t, aer conditionat, usi noi, liber, RATB, viitoare statie metrou, supermarketuri, piete. Prima inchiriere, **280 €;** ☎0760.654.544/ 021.440.22.49 conceptimobiliare@yahoo.com www.conceptimobiliare.ro

172. **DRUMUL TABEREI,** dec., 54 mp, mobilat, utilat, ap. 2 camere, mobilate, utilate, zona foarte buna, linistita, **250 €;** ☎0774.066.899 ioniancu1857@yahoo.com

173. **DRUMUL TABEREI,** dec., 60 mp, mobilat, utilat, propietar, bloc nou (2010), zona Brancusi, et. 4 din 13, 2 lifturi, apartament calduros, intretinere foarte mica, utilat cu electrocasnice de calitate, chiuveta granit, saltea pat tip memorie, **315 €;** ☎0722.345.751

174. **DRUMUL TABEREI,** Afi Cotroceni, 51 mp, mobilat, dec., etaj 4 din 10, utilat, masina de spalat, zugravit recent, aer conditionat, geam aerisire la baie, parchet, **275 €;** ☎0722.638.934 gigiciufu@yahoo.com

175. **DRUMUL TABEREI,** Arinis, semidec., 55 mp, mobilat, utilat, 3/10, apartament renovat. Este complet renovat: ferestre din geam termopan, gresie, faianta, parchet. Este dotat cu: AC, plita, hota, masina de spalat rufe, usa metalica, 2 TV, DVD player, frigider, **300 €;** ☎0744.605.444 gabrielav@independentbrokers.ro www.independentbrokers.ro

176. **DRUMUL TABEREI,** Azzuro, semidec., 54 mp, mobilat, utilat, 2/10, confort 1, multiple imbunatatiri, g, f, parchet, t, aer conditionat, usi noi, mobilat modern, cabina dus, pat matrimonial, dressing, finisaje lux, alarma, **265 €;** ☎0721.566.725/ 0762.039.796 violetaimob@gmail.com

177. **DRUMUL TABEREI,** Azzuro, semidec., 52 mp, mobilat, utilat, et. 6/10, mobila clasica, foarte curat, contorizat, apropiere mijloace de transport, statia Raul Doamnei, **220 €;** ☎0723.962.905 imobiliare05@gmail.com

178. **DRUMUL TABEREI,** Drumetul, vav Kaufland, 3 min. Auchan, Billa, semidec., 55 mp, mobilat, utilat, etaj 1, mobilat si utilat complet, imbunatatiri, curat, contorizat, liber, apropiere Ratb, piata, parc, linia 41, Ghencea, Plaza, Moghioros, Cora Lujerului, 1+1, agentie, **220 €;** ☎0768.580.861 andreea_iorga@yahoo.com

179. **DRUMUL TABEREI,** Favorit, dec., 50 mp, mobilat, utilat, etaj 3/4, modern, gresie, faianta, parchet, termopan. Vecinatati: Afi Cotroceni, Politehnica, Militari, Lujerului, Mall Plaza, Romanicerilor, Parc Moghioros, Ghencea, 13 Septembrie. Oia 64490, **300 €;** ☎0731.324.659 office@catalog-rezidential.ro www.inchirieri-rapide.ro

180. **DRUMUL TABEREI,** Hanul Drumetul, dec., 55 mp, mobilat, utilat, etaj 6/8, modern, parchet, gresie, faianta, termopan, balcon, incalzire prin termoficare, pret negociabil, **300 €;** ☎0723.118.764/ 021.430.37.40 stentorintermed@yahoo.com

181. **DRUMUL TABEREI,** OMV, Blv. Timisoara, dec., 55 mp, mobilat, utilat, etaj 4/4, situat pe mijloc, balcon, gresie, faianta, parchet, termopan, masina spalat, frigider, aragaz, aer conditionat, usa metalica, contorizat. Agentie. Liber din 30 ianuarie, **250 €;** ☎0762.093.000

182. **DRUMUL TABEREI,** Parc Moghioros, dec., 65 mp, mobilat, utilat, et. 1/8, modern, totul nou, renovat, gresie, faianta, parchet, marmura, tv led, balcon, usi interioare noi. Vec: Plaza, Militari Lujerului, Afi Cotroceni, Ghencea, Favorit, Politehnica. OIA 73901, **350 €;** ☎0731.324.659 office@catalog-rezidential.ro www.inchirieri-rapide.ro

183. **DRUMUL TABEREI,** Parc Moghioros, semidec., 40 mp, mobilat, utilat, gresie, faianta, parchet, termopan, usa metalica, liber, stradal, mobilat modern si utilat complet, la 2 min. de tramvai 41, **220 €;** ☎0737.384.412

184. **DRUMUL TABEREI,** Parc Moghioros, Cetatea Histria, semidec., 50 mp, mobilat, utilat, etaj 7/10, confort 1, frigider, masina de spalat, aragaz, liber, bloc 1983, balcon mare, bucatarie mare, apropape de parc, piata, policlinica, Ratb, **230 €;** ☎0728.934.654/ 0774.592.388

185. **DRUMUL TABEREI,** Raul Doamnei, 40 mp, mobilat, dec.e, 3/10, renovat, mobilat nou, utilat, toate imbunatatirile, liber, 1.000 lei+garantie, **1.000 L;** ☎0770.438.713/ 0769.088.539 www.imobiliareclass.ro

186. **DRUMUL TABEREI,** Raul Doamnei, dec., 40 mp, mobilat, utilat, inchiriez, propietar, et 6. Fara agentie, **900 L;** ☎0723.152.488

187. **EROII REVOLUTIEI** 2 minute de metrou, dec., 61 mp, mobilat, utilat, etaj 2, gresie, faianta, parchet, termopan, usa metalica, totul nou, finisaje de calitate superioara, **300 €;** ☎0765.019.954

188. **EROII REVOLUTIEI,** dec., 140 mp, mobilat, utilat, proprietar, terasa proprie 70 metri patrati, etaj 1, complet utilat modern, tv, masina de spalat, aer conditionat, bloc nou izolat termic, centrala termica proprie, utilitati contorizate, **330 €;** ☎0721.892.470

189. **EROII REVOLUTIEI,** Viilor, dec., 46 mp, mobilat, utilat, renovat recent, centrala proprie, apometre, mobilat modern, 200 m metrou, 30 m statie RATB, vecinatate: Parcul Carol si Parcul Tineretului, **300 €;** ☎0727.711.215

190. **FERDINAND BULEVARD,** Obor, mobilat, ap. 2 camere, et. 7/10, **300 €/luna;** ☎0771.432.016

191. **FETE** indiferent de varsta, pentru curatenie, zona Colentina. Oferim si cazare; ☎0763.390.151

192. **FLOREASCA,** dec., 60 mp, mobilat, utilat, apartament superb, loc de parcare, centrala termica proprie, vecinatati Dorobanti, Barbu Vacarescu, Aviatiei, Stefan cel Mare, **350 €;** ☎0765.019.954

193. **FLOREASCA,** dec., 56 mp, nemobilat, utilat, se preda cu bucataria dotata etaj 1/2, cu imbunatatiri recente, spatios, cu 2

Imobiliare închirieri **2 CAMERE**

277. **MOGHIOROS PARC,** 5 min. tramvai 41, dec., 50 mp, mobilat, utilat, mobilat modern, renovat, utilat complet, gresie, faianta, parchet, termopan, usa metalica, aragaz, frigider, tv, pat matrimonial, canapea extensibila, balcon inchis, panorama Parc Moghioros, liber, **280 €;** ☎0765.585.393/ 0726.250.111

278. **MONTE CARLO PALACE** Casa Presei, Herastrau, dec., 60 mp, mobilat, utilat, et.12/14, alaturi de satisfactia unui camin relaxant, un alt punct forte al ap. este priveliste spectaculoasa asupra orasului. Complex cu acces controlat, parcare. **495 €;** ☎0733.053.900 georgiana@3dproperties.ro www.3dproperties.ro

279. **MOSILOR** BCR, dec., 58 mp, mobilat, utilat, confort 1, renovat impecabil, gresie, faianta, parchet, termopan, 2 aer conditionat, instalatii sanitare/ electrice noi, usa metalica, mobilat si utilat complet, frigider, masina de spalat, liber, **350 €;** ☎0742.265.662/ 0785.232.323 bogdan@euroinvest.ro www.euroinvest.ro

280. **MOSILOR** Obor, dec., 54 mp, mobilat, utilat, etaj 6/8, reabilitat, centrala termica proprie, liber, 2 minute pana la metrou, scara curata, bucatarie deschisa, impozit + **280 €;** ☎0752.506.254 narcis.cazacu@galaxyimob.ro www.galaxyimob.ro

281. **MOSILOR** stradal, 21 min. metrou Obor, semidec., 55 mp, mobilat, 2 cam., amenajat lux, masina de spalat, aer conditionat, 4/10, **380 €;** ☎0722.245.199

282. **MOSILOR CALEA** semidec., 50 mp, mobilat, utilat, particular inchiriez pe termen lung apartament ultracentral confortabil, gresie, faianta, etaj 3/7, bloc 1982, vedere spate, liniste, **270 €;** ☎0745.983.337/ 021.210.63.19

283. **MOSILOR,** dec., mobilat, utilat, stradal, modern, masina spalat, aer conditionat, parchet, termopan, liber, negociabil, **320 €;** ☎0724.278.376

284. **MOSILOR,** 4 minute de metrou, dec., 65 mp, mobilat, utilat, etaj 4/10, bloc reabilitat termic, loc de parcare ADP, modern, Obor, Stefan cel Mare, Iancului, **315 €;** ☎0765.019.954

285. **MOSILOR,** Eminescu, semidec., 50 mp, mobilat partial, utilat, Telekom, et. 6/8, dormitor si bucatarie mobilate si utilate nou, sufragerie nemobilata, masina spalat haine, ac, parchet, gresie, faianta, termopan, usa metalica, necontorizat, garantie, fara comision, **340 €;** ☎0722.661.567

286. **MOSILOR,** Pizza Hut, 55 mp, mobilat, utilat, 4/8, confort 1, gresie, faianta, parchet, termopan, usa metalica, aer conditionat, pozitie buna, curat, liber, contract ANAF, **300 €;** ☎0724.336.834

287. **MUNCII** metrou, Alba Iulia, Unirii, Decebal adiacent, dec., 64 mp, mobilat, utilat, mobila moderna, termopan, aer conditionat, masina spalat, foarte curat, zona linistita, vecinatati: metrou Muncii, Piata Alba Iulia, Baba Novac, Dristor, **300 €;** ☎0728.736.846

288. **MUNCII PIATA - Decebal dec., 61 mp, nemobilat, utilat partial, apartament 2 cam., etaj 1/8, zugravit, intrare+ vedere complet stradala, exceptional pentru firma sau locuit, mochetat, AC, Tentant Imobiliare- exclusiv, 350 €;** ☎**0728.330.207** **stelian.decu@yahoo.com**

289. **NERVA TRAIAN** dec., 70 mp, mobilat, utilat, apartament 2 camere, stradal, deosebit, nou mobilat, modern, priveliste, finisaje inalta calitate, Nerva Traian - Maroon Cafe, **850 €;** ☎0758.098.376 mihnea.dobrescu@galaxyimob.ro

290. **NERVA TRAIAN** zona Pasaj Marasesti, dec., ap. 2 camere, mobilat si utilat nou, foarte curat si modern, etaj 6/8, balcoane, linistit, **400 €;** ☎0720.041.760 valentin@chanttal.ro

291. **NERVA TRAIAN,** dec., 68 mp, mobilat, utilat, bloc reabilitat termic, centrala termica proprie, loc de parcare ADP, modern, Octavian Goga, Timpuri Noi, Vitan, Unirii, Mihai Bravu, **370 €;** ☎0765.019.954

292. **NERVA TRAIAN,** dec., 64 mp, mobilat, utilat, spatios, renovat, mobila moderna, imbunatatiri, aer conditionat, balcon inchis, liber, 1+1. Vecinatati: Octavian Goga, Unirii, Timpuri Noi, Splaiul Unirii. OIA 40665, **350 €;** ☎0752.099.439 office@catalog-rezidential.ro www.inchirieri-rapide.ro

293. **NICOLAE GRIGORESCU,** dec., 50 mp, mobilat, utilat, circular, mobilat modern, aragaz, frigider, masina de spalat, aer conditionat, finisat, liber, curat, contorizat, etaj 1/10, reabilitat termic, vav de Bila, 8 minute pana la metrou, 1+1, **249 €;** ☎0768.848.879/ 0721.500.393

294. **NICOLAE GRIGORESCU,** dec., 80 mp, mobilat, utilat, ultramodern, lux, aer conditionat, masina spalat vase/ rufe, lcd, loc parcare, 2 min. de mers pe jos pana la metrou, Titan, Parc IOR, Dristor, **300 €;** ☎0765.019.954

295. **NICOLAE GRIGORESCU,** la 3 minute de metrou, dec., 60 mp, mobilat, utilat, etaj 3/ 10, gresie in toata casa, termopan, usa metalica, mobilat si utilat complet, liber, merita, bloc reabilitat, contract ANAF, negociabil, **250 €;** ☎0728.879.794/ 0728.879.798

296. **NICOLAE GRIGORESCU,** Titan, dec., 50 mp, mobilat, utilat, etaj 4/10 in bloc reabilitat, modern ac+masina spalat, contorizat, scara civilizata, metrou la 1 minut distanta, acces din bulevard Camil Ressu cu vedere pe spate-liniste, Parc IOR, **320 €;** ☎0722.323.657 office@heramba.ro

297. **OBOR** dec., 50 mp, mobilat, utilat, apartament 2 camere, bd. Ferdinand, blocul cu pompierii, etj 1,mobila clasica, **200 €;** ☎0765.800.608

298. **OBOR** -Metrou, 47 mp, mobilat, utilat, bloc nou, et. 2/5 cu lift, lux, totul nou, prima inchiriere, centrala proprie, finisaje de calitate, contract AF, liber, 1+1 garantie. Vec: Stefan Cel Mare, Mosilor, Dacia, Eminescu, Iancului, **400 €;** ☎0768.603.033 cristi.tanase@galaxyimob.ro www.galaxyimob.ro

299. **OBOR** sos. Colentina stradal, Complex Rose Garden, dec., 70 mp, mobilat, utilat, 2 cam., 8/11, 2 balcoane, bloc 2011, piaza BGS, parcare subterana, mobilat modern, utilat nou, contract ANAF, 1+1L x **450 €;** ☎021.688.08.67/ 0722.614.867/ 0723.947.833

300. **OBOR,** 5 minute metrou, semidec., 60 mp, mobilat, utilat, etajul 1/10, confort 1, mobilat si utilat complet, toate imbunatatirile, contorizat, balcon inchis, curat, liber, **280 €;** ☎0724.254.024 balescu.ionut@gmail.com www.ionutbalescu.ro

301. **OBOR,** Avrig, semidec., 55 mp, mobilat, utilat, 6/10, gresie, faianta, curat, parchet, usa metalica, masina spalat, zona linistita, parc, balcon mare, liber, proprietar, **255 €;** ☎0735.341.744

302. **OBOR,** Colentina, dec., 52 mp, mobilat, utilat, confort 1, etajul 5/10, gresie, faianta, parchet, termopane, mobila moderna, frigider, aragaz, masina de spalat, **270 €/luna;** ☎0761.532.117/ 0722.542.692

303. **OBOR,** Colentina, metrou Obor 7 min. Complex RoseGarden, dec., 54 mp, mobilat, utilat, bloc 2011, vecini ok,1/11, imb. noi, g, f, p, um ac, modern, loc parcare, paza, loc de joaca, 350 €x1+1L, **350 €;** ☎021.688.08.67/ 0722.614.867/ 0723.947.833

304. **OBOR,** Colentina, stradal, vav Rose Garden, semidec., 53 mp, mobilat, utilat, 6/10, 2 lifturi, renovat recent, g, f, p, usa metalica termopan, modern, contract legal, 260 € x 1+1L, **260 €;** ☎021.688.08.67/ 0723.947.833/ 0722.614.867

305. **OBOR,** metrou, 64 mp, mobilat, renovat 2015, finisaje de calitate, mobilat, bucataria mobilata si utilata, plita + cuptor, frigider, masina de spalat vase, etaj 6/10. Vecinatati: Iancului, Ferdinand, Mosilor, Stefan cel Mare. OIA 72817, **400 €;** ☎0752.099.439 office@catalog-rezidential.ro www.inchirieri-rapide.ro

306. **OBREGIA,** Metalurgiei, dec., 49 mp, mobilat, utilat, aprtament, la demisol, mobilat su utilat nou si modern, constructie noua, gresie, faianta, parchet, termopan, catv internet, masina de spalat, centrala termica, merita vazut, **1.000 L;** ☎0753.075.098

307. **OTOPENI** aeroport dec., 60 mp, mobilat, utilat, bloc nou 2016, modern (lux), etaj 2/4, super finisari, centrala proprie, masina de spalat, tv (lcd) balcon, loc de parcare, piscina exterioara, sala de forta, spatiu verde, gratar, prima inchiriere, **400 €;** ☎0721.689.424/ 0767.353.932 razvan@firstbusiness.ro www.firstbusiness.ro

308. **OTOPENI** Aeroport, dec., 60 mp, mobilat, utilat, bloc nou 2016, mobilata-utilata modern (lux), etaj 2/4, super finisari, centrala proprie, masina de spalat, TV(LCD)balcon, loc de parcare, piscina exterioara, sala de forta, spatiu verde, gratar, prima inchiriere, **400 €;** ☎0721.689.424/ 0767.353.932 razvan@firstbusiness.ro www.firstbusiness.ro

309. **OTOPENI** centru, Mega Image, Traian, semidec., 103 mp, mobilat, utilat, superb, ferestre mari, spatii largi, living 41 mp, dormitor 21 mp, dressing, 2 bai, centrala proprie, marmura, parchet bambus, jacuzzi, loc parcare, comision 0%, **490 €;** ☎0730.252.252 contact@amaliatudor.ro

310. **OTOPENI,** Calea Bucurestilor, nr.36, utilat, imbunatatiri; ☎0722.449.995

311. **OZANA,** Sura Vadului, sector 3, semidec., mobilat, 3/4, centrala, inchiriez pe lunga durata, **250 €;** ☎0744.820.255

312. **PANDURI** Academia Militara, dec., 60 mp, mobilat, utilat, confort 1, parter/8, modern, gresie, faianta, usa metalica, termopan, liber, zona verde, apropre de mijloacele de transport, garantia se poate da in 2 transe, **280 €;** ☎0730.160.851 realmediaimobiliare@yahoo.ro

313. **PANDURI** vav de spital, dec., 57 mp, nemobilat, neutilat, 6/8 demenajat, bloc foarte civilizat, **250 €;** ☎0721.593.744/ 0786.458.152 hermes_servicii@yahoo.com

314. **PANTELIMON** Cora dec., 55 mp, mobilat, utilat, etaj 8/10, curat, liniste, langa scoala, parc si mijloace de transport, **230 €;** ☎0741.679.951

315. **PANTELIMON,** Aleea Ilia, mobilat, cf.1, g, f, t, um, ms, a, ac, termoizolat recent, **270 €;** ☎0787.818.767

316. **PANTELIMON,** langa Spitalul Sf. Pantelimon, 10 min. de Cora Pantelimon, Lidl, Mega Image Morarilor, dec., mobilat, utilat, etaj 3/10, curat, metroul C-tin Georgian, tramvaiele 40, 56, 14, 46, 36, autobuz 253, 70, 79, 5 min., **1.000 L;** ☎0723.299.680 tudorcostel56@yahoo.com

317. **PANTELIMON,** Mc Donalds, vis-a-vis de Mega Mall, stradal, dec., 57 mp, mobilat, utilat, et. 9/10, aragaz, masina de spalat, frigider, renovat, usa metalica, contorizat, bloc reabilitat termic, vedere panoramica, termen lung, **270 €;** ☎0725.262.701/ 0740.367.790 gabrielflorescu@wwr.ro www.wwr.ro

318. **PANTELIMON,** vizavi Hotel Lebada, langa Mega Image, 40 mp, nemobilat, proprietar, inchiriez apartament 2 camere, **750 L;** ☎0722.517.965

319. **PERLA,** semidec., 50 mp, mobilat, utilat, mobilat si utilat, bloc Perla, reabilitat termic, confort 1, certificat energetic, vedere spate, etaj 9/11, 50 Mp, renovat, ac., 2 balcoane, parchet, apropiere metrou, negociabil, **350 €;** ☎0721.209.979/ 0723.557.405 samoiladaniel@gmail.com

320. **PETRE ISPIRESCU** Liceul Bolintineanu, 58 mp, mobilat, utilat, confort 1, mobilat complet, centrala termica, bloc termoizolat, termopan, zugravit, **200 €/luna;** ☎0764.068.800

321. **PETRE ISPIRESCU,** semidec., 60 mp, nemobilat, neutilat, recent renovat, etaj 2/4, gresie, faianta, doua balcoane, aparitetre, semimobilat, usa metalica, cablu, internet valabil pentru termen lung, **1.100 L;** ☎0723.446.962

322. **PIATA PRESEI** Jiului, dec., 70 mp, mobilat, utilat, 2 camere, parter inalt, 1 grup sanitar, semi-mobilat, mobilat la cerere, finisaje de calitate superioara, lift, imobil 2010, **390 €;** ☎0723.334.024

323. **PIATA PRESEI LIBERE,** Arcul de Triumf, Nord, aproape de Herastrau, Kiseleff si Romexpo, in hotelul Monte Carlo Palace, dec., 60 mp, mobilat, utilat, bloc din 2008 lux, view superb, aer conditionat, parcare inclusa cu paza 24 h, piscina, sala de fitness, tva inclus, **495 €;** ☎0721.601.526 catalin.simion@elogy.ro www.elogy.ro

324. **PIPERA,** dec., 50 mp, mobilat, utilat, zona de Nord, garsoniera tip studio, bloc nou 2009, cartier rezidential, et 3 din 3, terasa 10 metri patrati, piscina, paza, mobilat, utilat Mobexpert + Franke. Inchiriere termen lung, **300 €;** ☎0730.583.195

325. **POPA TATU,** Cismigiu, apropiere Pta Victoriei, Pta Matache, Cismigiu, dec., 47 mp, mobilat, utilat, o camera mare 22 mp, si una mica de 8, mobilat, utilat, centrala proprie, **280 €;** ☎0767.861.609/ 0732.837.788 mihai.durloiu@gmail.com

326. **POPESTI INTRARE,** Soseaua Oltenitei, dec., 47 mp, mobilat, utilat, bloc 2015, apartament nou cu 2 camere, etaj 1, loc parcare, plata 1+1, minim 1 an, disponibil imediat, zona curata, strazi asfaltate, **250 €/luna;** ☎0764.180.052/ 0765.096.632

327. **POPESTI INTRARE,** Soseaua Oltenitei, dec., 47 mp, mobilat, utilat, bloc 2015, apartament nou cu 2 camere, etaj 1, loc parcare, plata 1+1, minim 1 an, disponibil imediat, zona curata, strazi asfaltate, **250 €/luna;** ☎0764.180.052/ 0765.096.632

328. **POSTAVARULUI,** intersectie Grigorescu, stradal, dec., mobilat, utilat, parter, vedere fata, iesire directa prin balcon, se inchiriaza coafor complet mobilat utilat, cu firma si autorizatii la zi, renovat 2015, termen lung, **600 €;** ☎0728.777.132 office@ramax.ro

329. **PRELUNGIREA FERENTARI,** mobilat, inch. ap. 2 camere, curat, rog familie serioasa, garantie + **200 €;** ☎0727.299.394/ 0767.746.690

330. **PRELUNGIREA GHENCEA,** Cartierul Latin, dec., 76 mp, mobilat, utilat, et. 1/7, totul nou, renovat, centrala proprie, loc de parcare, balcon, gresie, faianta, parchet, termopan, TV LED, AC. Vecinatati: Valea Oltului, Parc Moghioros, Drumul Taberei, Ghencea. OIA 74394, **350 €;** ☎0731.324.659 office@catalog-rezidential.ro www.inchirieri-rapide.ro

331. **PRELUNGIREA GHENCEA,** nr. 279 vis-a-vis de sere, semidec., 58 mp, mobilat, utilat, mobilat, utilat complet, internet, centrala proprie, gaze, apartamentul este la etajul 5, 2 terase de 10-20 metri patrati, RATB, **275 €;** ☎0723.565.607 alexandrina.lincu@yahoo.com

332. **PRIMAVERII,** Jean Monnet, dec., 50 mp, mobilat, utilat, etaj 1/ 4, centrala proprie, aer conditionat, pozitie excelenta, posibilitati parcare, renovat. Vecinatati: Dorobanti, Aviatiei, Baneasa, P-ta Victoriei, 1 Mai, **400 €;** ☎0730.941.521

333. **RAHOVA** -Malcoci, semidec., mobilat, utilat, p/4, cf. 2, g, f, p, t, anticipatiea 1+1, proprietar super ok, disc., **800 L;** ☎0730.421.581

334. **RAHOVA** Misca Petre, dec., 55 mp, mobilat, utilat, 3/8, mobilat modern, renovat recent, gresie, faianta, parchet, termopan, usa metalica, contract financiar ANF, loc parcare ADP, liber, **260 €;** ☎0724.336.834

335. **RAHOVA** Sebastian, stradal, dec., 55 mp, mobilat, utilat, etaj 2/8, bloc civilizat, imbunatatiri, gresie, faianta, termopan, usa metal, liber **220 €;** ☎0724.543.014 theosimob@gmail.com

336. **RAHOVA CALEA** stradal, contr. ANAF inclus, dec., 55 mp, mobilat, utilat, et. 1/10, toate imbunatatirile, gresie, faianta, parchet, termopan, usa metal, aer cond, curat, loc parcare, apropiere ratb, piata, Unirii 15 min., liber, **1.100 L/CONTRACT;** ☎0737.481.773 euro.c.imobiliare@gmail.com

337. **RAHOVA,** Aleea Salaj, Pricopan, vizavi biserica, dec., 38 mp, mobilat, utilat, caut colega de ap. Camera disponibila in ap. 2 camere mobilat, utilat, et. 1/4, 350 lei plus garantie 350 la proprietar. Flori, **350 L;** ☎0768.638.440

338. **RAHOVA,** Barca, semidec., 62 mp, mobilat, utilat, parter, ultracivilizat, gresie, faianta, parchet, catv, internet, zona linistita apropiere de mijloace de transport, liber, se poate viziona oricand,merita vazut, ocazie, **239 €;** ☎0753.075.109

339. **RAHOVA,** piata, semidec., 58 mp, mobilat, utilat, proprietar, bloc reabilitat, renovat, parter/ 8, balcon inchis, gresie, faianta, parchet, usa metalica, contorizat, termen lung, liber, ☎0735.986.977/ 0763.826.738

340. **RAHOVA,** Sebastian, BRD, dec., mobilat, utilat, cf. 1, 2/8, 2 balcoane, termopan, mochetat, cu contract inclus, **250 €;** ☎0723.949.182/ 0784.558.669

341. **RAHOVEI CALEA,** mobilat, inchiriez ap. 2 camere cu contract, et. 1/10, cu aer conditionat, parchet, usa metalica, 10 min. de Piata Unirii, **1.100 L;** ☎0723.579.477

342. **RAHOVEI CALEA,** Modoran Ene, dec., 58 mp, mobilat, utilat, et. 6/10, mobilat/utilat complet, modern, toate imbunatatirile, gresie, faianta, termopan, usa metal, usi interior schimbate, mocheta noua, spatios, foarte curat, apropiere Ratb, Unirii 15min, liber, **230 €;** ☎0737.481.773 euro.c.imobiliare@gmail.com

343. **RESITA,** Brancoveanu, str. Huedin nr. 5, 50 mp, mobilat, utilat, etaj 1, **210 €;** ☎0742.975.786

344. **RIN GRAND HOTEL,** Confort Park, dec., 70 mp, mobilat, utilat, intretinere mica, centrala termica termopan, gresie, faianta, parchet, electrocasnice noi, masina spalat, frigider, aragaz, lcd, aer conditionat, wifi, loc parcare, paraxa, gaza, Vitan Mall, acces SPA, **390 €;** ☎0744.516.515/ 0755.075.904 unirii@excesimobiliare.ro www.excesimobiliare.ro

345. **ROMANA** -Amzei, ultracentral, metrou 2 min., semidec., 52 mp, mobilat, utilat, et. 1/8, g, f, p, t, um primul chirias, liber, super pozitie excelenta, vecini deosebiti, 1+1, contract Circa F., negociabil, **349 €/luna;** ☎0721.092.835 ionut.tudorsimobiliare@gmail.com

346. **ROMANA** Bastiliei, 1 min. de metrou Romana, dec., 60 mp, mobilat partial, utilat, open space, ideal birouri, bloc nou, demisol inalt cu geamuri mari, curte engleza, intrare separata, parchet, gresie, faianta, termopan, ac + alarma. Merita, **430 €/luna;** ☎0745.073.317

347. **ROMANA PIATA** -Dacia, dec., 45 mp, mobilat, utilat, 2/5, renovat nou, g, p, t, um, ac, CT, mobilat-utilat nou/modern, liber, impecabil, 2 minute metrou Romana, bl. termoizolat, **400 €;** ☎0722.510.033 cartier@cartierrealestate.ro

348. **ROMANA PIATA,** semidec., 50 mp, mobilat, utilat, proprietar, parter din p+1, mobilat si utilat, renovat recent, centrala proprie, aer conditionat, masina de spalat, frigider, televizor, ac, **350 €;** ☎0721.751.262

349. **ROMANA PIATA,** Amzei, semidec., 45 mp, Central, renovat, mobilat cochet, utilat cu tot necesarul, internet, curat, bloc Mega Image, fara risc seismic, metrou la distanta 3 minute, pret negociabil, **350 €;** ☎0721.992.485 centralapt@yahoo.com

350. **ROMANA PIATA,** Dacia, semidec., 48 mp, mobilat, utilat, apart. 2 camere, et.2/5, bloc nou, finisaje superioare: g, f, t, mobilier de calitate, frigider, masina spalat, TV. Romana, ASE, Magheru, **400 €;** ☎0724.567.192 mavdi.imob@gmail.com

351. **ROMANA PIATA,** metrou, Magheru, dec., 54 mp, mobilat, utilat, stradal, finisaje superioare, gresie, faianta, termopan, aer conditionat, **345 €;** ☎0755.335.562 happyhome21@yahoo.com

352. **ROMANA,** Magheru, 2 minute de metrou, dec., 65 mp, mobilat, utilat, 2 camere, etaj 2/8, modern, loc de parcare ADP, Unirii, Universitate, ultracentral, Mosilor, Dacia, Dorobanti, **365 €;** ☎0765.019.954

353. **ROMANA,** metrou, Lascar Catargiu, mobilat, utilat, etaj 2/5, mobilat complet, modern, bucatarie mobilata si utilata, renovat, centrala termica, balcon, termopan, um, ms, tv. Vec: Victoriei, Dorobanti, Dacia, Universitate. OIA 65893, **399 €;** ☎0737.504.517 office@catalog-rezidential.ro www.inchirieri-rapide.ro

354. **SALA PALATULUI,** dec., inchiriez 2 cam., et. 2, parchet, termopan, bloc reabilitat, frigider nou, masina de spalat, bucatarie si baie mobilate, ideal pentru firma, vedere superba catre parc; ☎0765.255.122

355. **SALA PALATULUI,** Cismigiu, dec., 54 mp, mobilat, utilat, 2 camere, 2/8, confort 1, gresie, faianta, parchet, termopan, usa metalica, aer conditionat, nou renovat, zona parc, **340 €;** ☎0755.335.562 happyhome21@yahoo.com

356. **SALA PALATULUI,** Cismigiu, semidec., 60 mp, mobilat, utilat, et. 3/8, AC, usa metalica, **430 €/ luna;** ☎0724.395.869/ 0722.250.284 luca.bica@gmail.com

357. **SALA PALATULUI,** Cismigiu, Stirbei Voda, semidec., 55 mp, nemobilat, neutilat, etaj 2/8, stradal, bucataria are aragaz si frigider, proaspat renovat, curat, aer conditionat, gresie, faianta, pachet, mocheta, termopane, usa metalica, ultracentral, ocazie, **330 €;** ☎0721.689.424/ 0767.353.932 razvan@firstbusiness.ro www.firstbusiness.ro

358. **SEBASTIAN,** Rahova, Tr. Greu, Salaj, 5 min. Parcul Carol, 10 min. Unirii, dec., 60 mp, mobilat, utilat, spatios, complet mobilat si utilat modern, renovat, ac, centrala, termopane, usi inter. noi, usa metalica, bloc 88, et 5/8, proprietar, fara agentii, **280 €/ luna;** ☎0371.780.165/ 0724.388.436

359. **STEFAN CEL MARE** -Str. Polona, dec., 58 mp, mobilat, utilat, renovat total nou 2015 (g, f, p, t, A/C, usi si instal. noi), 3 minute de metrou. Pretabil locuit sau birou. Vec: Dorobanti, Floreasca, Romana, Victoriei, **520 €;** ☎0766.272.562

360. **STEFAN CEL MARE** Floreasca, Barbu Vacarescu, Dorobanti, dec., 54 mp, mobilat, utilat, etaj 3/10, renovat 2014, **330 €;** ☎0755.335.562/ 021.794.95.70 happyhome21@yahoo.com

361. **STEFAN CEL MARE SOSEAUA,** dec., 50 mp, 1984, et. 1/10, ap. complet renovat si mobilat nou, balcon inchis, **450 €;** ☎0773.770.828

362. **STEFAN CEL MARE,** 3 minute metrou, dec., 57 mp, nemobilat, neutilat, etaj 1, vedere stradala, amenajat nou, posibil firma, bucatarie mobilata, merita vazut, **250 €;** ☎0748.908.724/ 0762.656.686

363. **STEFAN CEL MARE,** Lacul Tei, 60 mp, mobilat, utilat, bloc nou 2010, rezidential, mobila lux, aer conditionat, masina spalat, lcd, centrala proprie de apartament, zona de vile foarte linistita, acces usor spre Parcul Circului, Floreasca, **500 €;** ☎0728.736.846

364. **STEFAN CEL MARE,** metrou, 57 mp, mobilat, etaj 2/10, curat, spatios, nemobilat, neutilat, renovat recent, imbunatatiri: gresie, faianta, parchet, ac, termopan, liber, 1+1. Vecinatati: Dorobanti, Floreasca, Polona, Barbu Vacarescu, Romana. OIA 41405, **350 €;** ☎0731.324.660 office@catalog-rezidential.ro www.inchirieri-rapide.ro

365. **STEFAN CEL MARE,** metrou, semidec., 60 mp, mobilat, utilat, stradal, intrare, vedere bd, etj 8/10, balcon 7 mp, pat dublu, g, f, p, t, um. Acc. Dorobanti, Floreasca, Victoriei, Obor, Dristor, Tineretului, Romana, Izvor, Universitate, Unirii, Politehnica, Pipera. C-ct ANAF, **250 €;** ☎0724.587.634

366. **STELEA SPATARU,** Unirea, semidec., 50 mp, demisol inalt, mobilat modern, g, f, p, t, ac, centrala, intabulat, ultracentral, **320 €/ luna;** ☎0746.188.866

367. **STIRBEI VODA,** dec., 50 mp, mobilat, ap. 2 camere, pt. 6 luni, pt. 1-2 persoane, bloc linistit, fara agentii, **750 L;** ☎0770.803.568

368. **SUDULUI PIATA,** metrou, dec., mobilat, utilat, et.6/10, recent renovat, complet mobilat si utilat modern, cu imbunatatiri: g, f, p, t, um. Vec: Vacaresti, Brancoveanu, Sun Plaza, Eroii Revolutiei, Mihai Bravu, Tineretului. OIA 73464, **250 €/ luna;** ☎0737.504.517 office@catalog-rezidential.ro www.inchirieri-rapide.ro

369. **SUDULUI,** Alexandru Obregia, semidec., 60 mp, mobilat, utilat, loc de parcare, zugravit si renovat proaspat, bucatarie noua, totul contorizat, zona linistita, merita vazut, apropiere metrou, la 2 min. de Ratb 313, ocazie, **240 €/ luna;** ☎0765.996.963/ 0749.289.344 stoiangeorge1983@yahoo.co.uk

370. **TEI,** Parcul Circului, dec., 60 mp, mobilat partial, utilat partial, zona excelenta, bucatarie mobilata si utilata, 2 balcoane inchise, debara, etaj 8/ 10, la 7 min. de metrou, 1 min. de parc, Mega Image, gresie, faianta, parchet, termopan, vedere superba, liniste. **275 €;** ☎0723.438.988 office@topasset.ro

371. **TEIUL DOAMNEI** -5 min Facultatea de Constructii, dec., 57 mp, mobilat, utilat, acces parc, scoala, gradinita, magazine,loc de parcare, liber, ID 196155 **1.000 L;** ☎0732.555.333 office@activimob.ro www.activimob.ro

372. **TIMISOARA BULEVARD,** Valea Ialomitei, mobilat partial, inchiriez ap. 2 cam., et. 9; ☎0740.206.861

373. **TIMPURI NOI,** 54 mp, mobilat, utilat, la 5 min de metrou, parc, 1 min de piata, facultati, etaj 5/10, bloc dupa 1980, luminos, spatios, mobilier modern, balcon inchis, dressing mare, vecini de calitate, linistit, usor de gasit, **340 €;** ☎0723.438.988 office@topasset.ro

374. **TIMPURI NOI,** mobilat, particular, 5 min. metrou, et. 3/8, gresie, faianta, parchet, termopan, usa metalica, balcon inchis, aragaz, frigider, masina spalat, aer conditionat, **300 €;** ☎0745.757.054

375. **TIMPURI NOI,** metrou, semidec., 60 mp, mobilat, utilat, super oferta, super oferta, renovat, mobila noua, moderna, utilat complet, aragaz, tv, frigider, masina de spalat, aer conditionat, cu imbunatatiri (marmura pe jos, faianta, parchet, t, um), **310 €;** ☎0762.079.095/ 0725.691.900

376. **TIMPURI NOI,** Tineretului, Sincai, Nerva Traian, dec., 62 mp, mobilat, utilat, 2 camere, renovat 2014, **330 €;** ☎0755.335.562/ 021.794.95.70 happyhome21@yahoo.com

377. **TINERETULUI** metrou parc, dec., 58 mp, mobilat, utilat, parter, finisaje superioare, modern, canapea extensibila, pat matrimonial, ac, tv, dressing, bucatarie utilata mobilata, aragaz, frigider, masina spalat, intretinere mica, Sincai, Cantemir. Merita **369 €;** ☎0755.075.905/ 0755.075.902 tineretului@excesimobiliare.ro www.excesimobiliare.ro

378. **TINERETULUI** Parc, mobilat, utilat, acces rapid RATB si metrou, p/8, confort 1, dec., mobilat modern, frigider, aragaz, masina de spalat, gresie, faianta, parchet, termopan, usa metalica, negociabil, **380 €;** ☎0737.414.527

379. **TINERETULUI** Unirii Splai, dec., 90 mp, mobilat, utilat, constructie 2009, foarte spatios, complex rezidential Asmita Garden, mobilat si utilat modern, liber, la 5 minute de centru, negociabil. **500 €;** ☎0761.621.036

380. **TINERETULUI,** Bd. Tineretului, dec., 60 mp, mobilat, utilat, in primul rand de blocuri, este echipat cu aer conditionat, este modern si are acces rapid la statia de metrou Tineretului si Mega Image (cca. 500 m), 1+1, **290 €;** ☎0742.694.125 belea_george@yahoo.com

381. **TINERETULUI,** metrou, Parcul Tineretului, dec., 75 mp, mobilat, utilat, 2/10, g, f, p, t, usa metalica, aer conditionat, masina spalat, curat, contract Anaf, discutabil, disc., **350 €;** ☎0724.336.834

382. **TINERETULUI,** Piata Norilor, semidec., 54 mp, mobilat, utilat, 3/10, spatios, termopan, gresie, faianta, balcon mare, liber, bloc civilizat, contract, apropiere metrou, **260 €;** ☎0761.621.036

383. **TINERETULUI,** Sincai, dec., 61 mp, mobilat, utilat, 2 camere la 5 min. de metrou, etaj 3/8, renovat total 2014, **335 €;** ☎0755.335.562/ 021.794.95.70 happyhome21@yahoo.com

384. **TINERETULUI,** Sincai, dec., 68 mp, mobilat, utilat, et. 4/10, modern, finisaje superioare, loc de parcare ADP, aproape de centrul capitalei, Dimitrie Cantemir, Unirii, Timpuri Noi, **335 €;** ☎0765.019.954

385. **TITAN** 1 minut de gura de metrou, dec., 60 mp, mobilat, utilat, totul nou si cu bun gust, gresie, faianta, parchet, t, usa metalica, **300 €;** ☎0765.019.954

386. **TITAN Metrou Grigorescu, dec., 50 mp, mobilat, utilat, 2 camere, confort 1, etaj 9/10, mobilat clasic, curat, 250 €;** ☎**021.345.33.00/ 0744.207.261** **dan.prest@yahoo.com**

387. **TITAN** zona metrou Grigorescu, parc IOR, piata, dec., 54 mp, mobilat, utilat, proprietar disponibilitate imediata. Nu colaborez cu agentii imobiliare, pret fix, **300 €;** ☎0723.190.707

388. **TITAN,** dec., 70 mp, mobilat, utilat, in complexul rezidential Citadella Titan, aflat in spatele Auchan Titan situate la et. 6 din 14, centrala termica a blocului, paza, acces usor la mijloacele de transport in comun, **350 €;** ☎0728.973.140

389. **TITAN,** dec., 67 mp, mobilat, utilat, particular, completul utilat si mobilat, situat in Complex Rasarit de Soare, etaj 5, Titan, 10 min. metrou, 3 min. linilie 311, 335, 253. Garantie 2 luni in avans, **350 €;** ☎0734.897.639

390. **TITAN,** 1 Decembrie, dec., 58 mp, mobilat, utilat, bucatarie mare, mobilat, renovat recent, parchet, aer conditionat, masina de spalat, frigider, aragaz, internet, balcon inchis etc. Scoli, gradinite, piata, Auchan, metrou, **280 €/ luna;** ☎0722.567.141

391. **TITAN,** aproape parc, semidec., 54 mp, mobilat partial, utilat partial, proaspat igenizat, parter/4, zona cu blocuri cu regim mic de inaltime, scara civilizata, fara restantieri, aproape Piata Minis, mijloace transport in comun, disponibil oricand, **1.100 L;** ☎0724.200.026

392. **TITAN,** Diham, strada intrarea Badeni, zona linistita, semidec., 67 mp, mobilat, utilat, parter/4. Loc de parcare in fata, curat, masina de spalat, balcon mare, gresie, faianta, disponibil imediat, contract la financiar, termen lung, particular, **300 €/ luna;** ☎0754.473.309 argesanumihaela.ma@gmail.com

393. **TITAN,** Grigorescu, Salajean, situat fix langa Piata Salajean, semidec., 56 mp, mobilat, utilat, et. 7/ 10, intr-un bloc civilizat, stradal, cu intrare stradala dar vederea spre spate-Rasarit, renovat complet fara a fi locuit, mobilat si utilat complet, termen lung, **280 €;** ☎0734.312.030 companiapanoramic@yahoo.com

394. **TITAN,** metrou, 52 mp, mobilat, utilat, liber, parter/4, renovat, curat, gresie, faianta, parchet, termopan, usa metalica, balcon inchis, aer conditionat, doua locuri parcare ADP, contorizat. Vecinatati: Parc IOR, Nicolae Grigorescu, Baba Novac. OIA 74365, **300 €;** ☎0752.099.439 office@catalog-rezidential.ro www.inchirieri-rapide.ro

395. **TITAN,** Pallady, metrou, mobilat, ap. 2 cam., et. 5/8, modern, masina spalat, exclus agentii; ☎0752.950.751/ 0720.166.876

396. **TITAN,** situat vis-a-vis de Parcul IOR, semidec., 60 mp, mobilat, utilat, et. 1/10, intre complexul Gloria (Mega Image, farm., pescarie, cinema, restaurant, salon de infrumusetare) si Potcoava (banca, cofetarie, biserica) 2 min., troleu, metrou, bus, **450 €/ luna;** ☎0723.585.850 mag.ciel@yahoo.com

397. **TITAN,** Theodor Pallady, dec., 60 mp, mobilat, utilat, 2 camere, finisat modern, incalzire prin pardoseala, centrala termica, contorizat, termen lung, liber, **250 €;** ☎0729.209.072 stanescu.dragos@indoors.ro www.indoors.ro

398. **TRAPEZULUI** metrou, dec., 55 mp, mobilat, utilat, confort 1, etaj 4, balcon mare, liber, contract, termen lung, **1.200 L;** ☎0728.777.132 office@ramax.ro

399. **ULTRACENTRAL,** semidec., 47 mp, mobilat, utilat, inchiriere apartament de 2 camere vsv Sala Palatului situat la etaj 1/8, la 1 minut de Parcul Cismigiu. Vec: Stirbei Voda, Universitate, Calea Victoriei, Amzei, Romana, Kogalniceanu. Eroilor, **310 €;** ☎0736.382.928 contact@ultracentral-imobiliare.ro http://ultracentral-imobiliare.ro

400. **ULTRACENTRAL,** in apropierea hotelului Radison pe Calea Victoriei, dec., 65 mp, mobilat partial, utilat

Imobiliare închirieri 3 CAMERE

30. **BERCENI** str. Aliorului din Emil Racovita, dec., 70 mp, mobilat, et. 4/9, zona verde, living, 2 dormitoare, termopane, parchet, usa metalica, aer conditionat, masina de spalat, **300 €;** ☎0722.320.735 razvan.stana@gmail.com

31. **BERCENI SOSEAUA 19,** semidec., 72 mp, 3/8, proprietar, toate utilitatile, mobilat modern, **350 €;** ☎0726.958.340

32. **BERCENI,** Emil Racovita, metrou, dec., 70 mp, mobilat, utilat, et. 6/10, renovat, stradal, contorizat, **280 €;** ☎0744.386.712/ 0766.394.771

33. **BRANCOVEANU BULEVARD,** Covasna, Semenic, dec., 70 mp, mobilat, utilat, contor gaze, termopan, parchet, usa metalica, **240 €;** ☎0748.133.331/ 0722.654.458

34. **BRANCOVEANU,** Lamotesti, dec., 70 mp, mobilat, an constr. 1974, et. 2/10, ocazie, particular, ap. curat, zona linistita, tv + internet, aragaz, frigider, gresie, bucatarie, baie, balcon mare, **300 €;** ☎0721.715.971

35. **BUCUR OBOR** -Colentina, semidec., 70 mp, nemobilat, ap. 3 cam., etaj 1, proprietar, stradal, renovat, metrou, termen lung, **450 €;** ☎0745.980.311

36. **BUREBISTA,** Bd-ul, dec., 80 mp, mobilat, utilat, parchet, aer conditionat, faianta, gresie, etc., **520 €;** ☎0736.688.947 adrianghita@rocketmail.com

37. **CALARASILOR CALEA** dec., 90m mp, mobilat, utilat, modern, aer conditionat, televizor, masina de spalat, aragaz, frigider, imbunatatiri: balcon inchis, termopane, gresie, faianta, parchet. Loc de parcare, et.1/8, **500 €;** ☎0766.793.439 wotbyd@yahoo.com www.anuntul.com

38. **CALARASILOR CALEA** intersectie Delea Veche, stradal, dec., 85 mp, nemobilat, neutilat, vedere fata, parter, confort 1, 2 grupuri sanitare, ideal birou, curat, liber, termen lung, 1+1, **500 €;** ☎0728.777.132 office@ramax.ro

39. **CALARASILOR CALEA,** Hyperion, Popa Nan, dec., 83 mp, mobilat, utilat, etaj 2/8, modern, renovat finisaje de calitate, aer conditionat, masina de spalat, 2 bai, impecabil, Muncii, negociabil, **550 €;** ☎0753.095.601/ 021.321.21.69 office@credoamg.ro www.credoamg.ro

40. **CALARASILOR CALEA,** Traian stradal, langa Rin Hotel, semidec., 83 mp, mobilat, utilat, et. 7, spatios, imbunatatiri, gresie, faianta, parchet, termopan, bucatarie mobilata/ utilata, mobilat /nemobilat, pretabil firma/ locuit, **375 €;** ☎0722.460.718

41. **CAMIL RESSU,** Matei Ambrozie, utilat partial, p/4, imb., g, f, termopan, zona metrou, curat, liber, **230 €;** ☎0760.291.733

42. **CAMIL RESSU,** Piata Ambrozie, Odobesti, langa parc IOR, semidec., 70 mp, nemobilat, utilat, parter in bloc cu 4 etaje, bloc reabilitat, bucatarie mobilata si utilata, frigider, aragaz, masina spalat, liber, termen lung, 1+1, negociabil, agentie, **230 €;** ☎0728.777.132 office@ramax.ro

43. **CASA POPORULUI** ultracentral, dec., 90 mp, mobilat, utilat, ultramodern. Disc., **950 €;** ☎0756.242.716 clavuncik@yahoo.com

44. **CHISINAU BULEVARDUL,** Basarabia, dec., 70 mp, mobilat, utilat, cf. 1, etaj 3/8. Avantajos, 1+1, **250 €;** ☎0734.015.530/ 0722.702.128 anna_oana_8@yahoo.com

45. **CIRC,** Parcul Circului, dec., 87 mp, mobilat, utilat, 2 grupuri sanitare, 5/8, mobilate utilate nou- modern, elegant. Parchet bambus, gresie, faianta, termopan, usi interior pinum, usa metalica. Poze la cerere, **400 €;** ☎0722.344.161

46. **CISMIGIU,** 110 mp, mobilat, utilat, birou de lux, bloc nou 2009, p/5, mobila birouri lux, open space 80 mp + birou 17 mp, bucatarie utilita, centrala proprie, loc parcare garaj subteran, zona de ville, vecinatati: Cismigiu, Stirbei Voda, Romana, **800 €;** ☎0728.736.846

47. **COLENTINA** - D-na Ghica, BCR, dec., 70 mp, mobilat, utilat, etajul 5/10, (gresie, faianta, parchet, termopane, usa metalica A/C), doua balcoane inchise, zona linistita, parcuri, scoli. Vec.: Fundeni, Obor,Tei, **300 €;** ☎0766.272.562

48. **COLENTINA,** dec., mobilat, utilat, particular inch. ap. 3 camere, **400 €;** ☎0742.282.563/ 0722.270.623

49. **COLENTINA,** Berindei, 70 mp, mobilat partial, utilat, 4/10, liber, zugravit, foarte curat, merita vazut, **300 €;** ☎0764.641.758/ 0728.848.431/ 0722.256.664 cordialimobiliare@yahoo.com www.cordialimobiliare.ro

50. **COLENTINA,** Doamna Ghica, rond, stradal, langa Parc Plumbuita, metrou Obor 10 min., dec., 75 mp, mobilat, utilat, 4/10, confort 1, modern, imb., g, f, p, t, um, vedere spate, constructie ANAF, 280 €x 1+1 L, **280 €;** ☎021.688.08.67/ 0722.614.867

51. **COLENTINA,** Obor, dec., 100 mp, mobilat, utilat, Complex Rezidential Rose Garden, constr. 2009, 7 min. metrou, 2 /11, ultramodern, totul nou, loc parcare subteran, AC, lcd, masina spalat, dressing, 2 dormitoare, 2 gr. sanitare, 2 terase, lux, 7 min metrou, statie ratb, **600 €;** ☎0758.098.944

52. **COLENTINA,** Obor, complex residential Rose Garden, dec., 100 mp, mobilat, utilat, 7 min. metrou, 2/11, ultramodern, totul nou, loc parcare subteran, aer conditionat, lcd, mas spalat, dressing, acces cu bariera, paza complex BGS, 2 dormitoare, 2 gr. sanitare, **600 €;** ☎0758.098.944

53. **COLENTINA,** Rose Garden, dec., 80 mp, mobilat, utilat, aer conditionat, loc de parcare, **600 €;** ☎0722.697.354

54. **COLENTINA,** vis-a-vis Rose Garden, rond Doamna Ghica, stradal, dec., 70 mp, mobilat, utilat, etajul 1/10, confort 1, 1 gr. sanitar, termen lung, liber, 1+1, **300 €;** ☎0728.777.132 office@ramax.ro

55. **COSMOPOLIS,** dec., 72 mp, mobilat, utilat, particular, bl 2015, prima inchiriere, mobilat Mobexpert, elect. Bosch, Samsung, Ariston, Panasonic, et 2, vedere parc, 2 lifturi, BGS 24 h, acces gratuit 5 piscine, centrala- incalzire in pardoseala, video inerfon, **480 €;** ☎0724.243.839/ 0771.715.528

56. **COTROCENI,** dec., 75 mp, nemobilat, utilat partial, apropiere metrou Eroilor, Biserica Sf. Elefterie, frigider, aer conditionat, centrala termica proprie, alarma, parchet, termopan, firma / locuit **375 €;** ☎0724.278.376

57. **CRANGASI** Metrou 7 min, Str. Simion Mehedinti, dec., 70 mp, mobilat, utilat, 7/8, termoficare, contorizat integral, bucatarie inchisa, renovat recent, mobilat decent, doua bai, contract, AC, TV, Giulesti, Ceahlaul, tramvai 41, Virtutii (ID: DEX3C515), **340 €/luna;** ☎0756.842.222 deximobart@gmail.com

58. **CRANGASI** metrou, semidec., 78 mp, mobilat, utilat, mobilier in stare buna clasic, curat, spatios, liber 1 Februarie, 5 minute metrou, parc, **220 €;** ☎0748.908.724/ 0762.656.686

59. **CRANGASI,** metrou, dec., 72 mp, mobilat, utilat, 1/4, mobila Ikea, totul nou, modern, bucatarie inchisa, langa 41, **360 €;** ☎0755.335.562 happyhome21@yahoo.com

60. **DACIA,** Salcamilor, 3 camere, renovat nou, et. 1/2, impecabil, modern, g, f, p, t, 3 AC, balcon mare, centrala termica, bucatarie mobilata, ideal firma, contabilitate, notariat, cabinet; ☎0722.706.779

61. **DECEBAL BULEVARDUL,** nr.16, nemobilat, ap.3 cam.; ☎0722.450.378

62. **DECEBAL,** Alba Iulia, dec., 80 mp, mobilat, utilat, modern, 2 grupuri sanitare, renovat, amenajat, gresie, faianta, parchet, termopan, AC, 2 balcoane, mobilat/utilat complet, spatii de depozitare, aragaz, frigider, masina spalat, cablu tv, net, parcare, merita, **400 €/ luna;** ☎0744.516.515/ 0755.075.900 unirii@excesimobiliare.ro www.excesimobiliare.ro

63. **DECEBAL,** Piata Muncii metrou, stradal, dec., 80 mp, nemobilat, neutilat, vedere fata, 2 grupuri sanitare, etajul 2/8, curat, portar, contract, termen lung, liber, **380 €;** ☎0728.777.132 office@ramax.ro

64. **DECEBAL,** Piata Muncii, dec., 110 mp, nemobilat, utilat, stradal, renovat, 2 grupuri sanitare, cu bucataria inchisa, mobilata si utilata cu aragaz si frigider, gresie, geam termopan, etaj 4/8, Calarasi, Alba Iulia, **430 €;** ☎0746.097.005 emilian@bostenaru.ro www.bostenaru.ro

65. **DIMITROV** semidec., 44 mp, nemobilat, utilat partial, Asoc. Proprietari, inchiriem ap. 3 cam., inters. Dimitrov, stradal, et.10/10, rec. renovat, usa met, gresie, faianta, parch, termopan, apom., repartit., liber, net, metrou 2 min, ideal firme. Rugam seriozitate, **240 €/lunar;** ☎0762.697.972 blocd17@gmail.com www.blocd17.tk

66. **DOAMNA GHICA** Rond, dec., 70 mp, mobilat, utilat, 10/10, curat, um, 2 frigidere, Wi-Fi gratuit, ideal cupluri, familie, disponibil imediat, termen lung, vecinatati: Colentina, Tei, Teiul Doamnei, Obor, Sectia 7, **330 €;** ☎0758.074.444/ 021.210.76.00 valigeorgescu88@gmail.com www.sweethomeimob.ro

67. **DOMENII,** Sandu Aldea, semidec., 110 mp, mobilat, utilat, modern, imobil 2010, etaj 2/2, spatios, luminos, 2 balcoane, 2 bai, mobilat si utilat complet, parcare subterana si boxa. Acces P-ta Victoriei, Casin, Aviatorilor, Herastrau, **800 €;** ☎0733.131.407 a.varga@matimobiliare.ro

68. **DOROBANTI** Capitale, dec., 70 mp, mobilat, utilat, etaj 1 in vila P+E+M, 2 dormitoare, 2 grupuri sanitare, ideal pentru familie cu copii. Vec: Aviatorilor, Beller, Primaverii, Victoriei, ultracentral, **450 €;** ☎0722.393.151 mihai67_rosu@yahoo.com

69. **DOROBANTI,** dec., 88 mp, nemobilat, utilat partial, apartament lux, parchet bambus, ac, interfon, stucco veneziana, chiria include toate utilitatile, **900 €;** ☎0722.667.353 tavy20@yahoo.com

70. **DOROBANTI,** Beller, Andrei Popovici, dec., 85 mp, mobilat, utilat, 3 camere, parter/4. Vec: Aviatorilor, Aviatiei, Floreasca - Herastrau, Nordului, Primaverii, Stefan cel Mare, Piata Victoriei, **500 €;** ☎0722.393.151 mihai67_rosu@yahoo.com

71. **DRISTOR,** semidec., 70 mp, mobilat, utilat, 7/8, 2 bai, termopan, gresie, parchet, 2 aer conditionat, usa metalica, vav Kaufland, bloc 1982, f. curat, apropre Mihai Bravu, Vitan Mall, ideal locuit, liber, **330 €;** ☎0726.601.072 oferte1@yahoo.com

72. **DRISTOR,** Complex Ambrozie, semidec., 70 mp, nemobilat, utilat, confort 1, parter/4, logie, grilaje, 1 minut parc, 5 min. metrou Grigorescu, parchet, termopane, **1.000 L;** ☎021.253.01.13/ 0745.087.966

73. **DRISTOR,** stradal, dec., 74 mp, mobilat, utilat, mobilat si utilat modern, gresie, faianta, parchet, termopan, plita, cuptor, hota, frigider, masina spalat, LCD/tv, 2 x aer conditionat, cablu tv/internet, metrou vis-a-vis bloc, liber, **450 €;** ☎0765.918.982

74. **DRUMUL SARII** nemobilat, inchiriez apartament 2 camere cu imbunatatiri, in cladire de birouri; ☎0722.281.709

75. **DRUMUL TABEREI** dec., 70 mp, mobilat, utilat, etaj 2/4, mobila moderna centrala proprie, gresie, faianta, parchet, termopan, TV, aer conditionat. Vecinatati: Militari-Lujerului, Plaza Mall, Moghioros, Favorit, AFI Cotroceni, Ghencea, 13 Septembrie. OIA 74051, **300 €;** ☎0731.324.659 office@catalog-rezidential.ro www.inchirieri-rapide.ro

76. **DRUMUL TABEREI** (AFI Cotroceni), semidec., 65 mp, mobilat partial, utilat partial, cf. 1, etaj 4/4, gresie, faianta, parchet, termopan, usa metalica, aer conditionat, camere nemobilate, bucatarie mobilata / utilata, renovat, **300 €;** ☎0760.654.543/ 021.440.22.49 conceptimobiliare@yahoo.com www.conceptimobiliare.ro

77. **DRUMUL TABEREI** ANL, 52 mp, mobilat, utilat, balcon termopan, loc parcare, parchet, centrala gaze pe toata scara, iarna f. cald, preferabil familie cu/ fara copii, perioada indelungata, contract, 1+1 platit, **1.100 L/luna;** ☎0766.687.320

78. **DRUMUL TABEREI** Bucla, 70 mp, mobilat, utilat, 3 cam., confort 1, modern mobilat, loc parcare, **300 €;** ☎0723.660.096

79. **DRUMUL TABEREI,** dec., 71 mp, mobilat, utilat, proprietar, confort 1, masina spalat automata, gresie, faianta, aer conditionat, usa metalica, termopane, tv, net, contorizat, 2 balcoane inchise, curat, liber. Amenajat recent. 1+1, **330 €;** ☎0763.691.816 avocatiliemarius@yahoo.com

80. **DRUMUL TABEREI,** dec., 74 mp, mobilat, utilat, zona linistita, **300 €;** ☎0774.066.899 ioniancu1857@yahoo.com

81. **DRUMUL TABEREI,** Favorit, semidec., 70 mp, mobilat, utilat, etaj 5/10, renovat recent, gresie, faianta, parchet, termopan, mobilat, utilat, contorizat, balcon generos, 2 grupuri sanitare, bloc reabilitat, contract inregistrat, rog seriozitate, **280 €;** ☎0720.376.880

82. **DRUMUL TABEREI,** Favorit, 70 mp, mobilat, etaj 8, mobilat modern, utilat, masina de spalat, geam la baie, 2 balcoane, termopan, gresie, faianta, parchet, usa metalica, liber, **300 €;** ☎0722.525.060 gabrielmanole1@yahoo.com

83. **DRUMUL TABEREI,** Favorit, 70 mp, mobilat, etaj 8, mobilat modern, utilat, masina de spalat, geam la baie, 2 balcoane, termopan, gresie, faianta, parchet, usa metalica, liber, **300 €;** ☎0722.638.934 gigiciufu@yahoo.com

84. **DRUMUL TABEREI,** Ialomitei, 70 mp, mobilat, 3 camere, et. 9/ 10, dec.e, utilate, renovat, termopan, gresie, faianta, contract Anaf, liber, **250 €;** ☎0770.438.713/ 0769.088.539 www.imobiliareclass.ro

85. **DRUMUL TABEREI,** la 2 statii de mall Plaza, Bd. Timisoara, dec., 70 mp, mobilat, utilat, finisaje de lux, mobila moderna, confort 1, utilat complet, etaj 3/4, renovat cu finisaje de lux: gresie, faianta, parchet, t, usa metalica, **290 €;** ☎0762.079.095/ 0725.691.900

86. **DRUMUL TABEREI,** Moghioros, semidec., 65 mp, mobilat, utilat, confort 1, 3/10, mobilat modern, utilat, gresie, faianta, parchet, t, usa metalica aer conditionat, renovat recent, tv, masina de spalat, liber, avans 1+1, bloc reabilitat, **250 €;** ☎0722.815.122/ 0765.364.026 mondoluximobiliare@yahoo.com

87. **DRUMUL TABEREI,** parc, dec., 72 mp, mobilat, utilat, particular, zona verde linis?tita?, et. 3/4, mobila? noua?, moderna?, curat, aragaz, frigider, mas?ina? de spalat noi, termopane, g, f, apometre, repartitoare, inst sanitare noi, reabilitat termic, cabluTV, **330 €;** ☎0730.028.833/ 0721.805.455

88. **DRUMUL TABEREI,** Romtelecom, stradal, dec., cf. 1, 2 gr., reabilitat, et. 7/10, mobilat si utilat modern, t, tv lcd, contorizat, loc de parcare, avans 1 luna+ 1luna garantie, **300 €;** ☎0766.721.416

89. **DRUMUL TABEREI,** V. Ialomitei, dec., 70 mp, mobilat, utilat, etaj 1/4, confort 1, parchet, usa metalica, bucatarie mare, mobilat clasic, masina de spalat, bine intretinut, termen lung, **1.000 L;** ☎0784.883.137/ 0722.558.070

90. **DRUMUL TABEREI,** Valea Ialomitei, stradal, semidec., 70 mp, mobilat, utilat, etaj 1/4, mobila moderna, totul nou, gresie, faianta, parchet, termopan, usa metalica, balcon, liber, **270 €;** ☎0769.088.540 cioran_ginac@yahoo.com www.imobiliare-class.ro

91. **DUDESTI CALEA** 102, 100 mp, mobilat, ap. 3 camere, renovat, 2 dormitoare, 2 bai, supraveghere video, parcare in curte. Contact: **550 €/luna;** ☎0723.936.316

92. **EROII REVOLUTIEI,** metrou, dec., 60 mp, mobilat, utilat, etaj 2/3, centrala proprie, doua grupuri sanitare, renovat, propietar, **340 €;** ☎0740.248.814

93. **FERDINAND** -Mantuleasa, Plantelor, 100 mp, mobilat, 1/3, renovat exceptional occidental, parcare, 2 bai, liber; ☎0728.092.281

94. **FLOREASCA** semidec., 67 mp, mobilat, utilat, apartament, modern si cu bun gust, foarte curat, centrala proprie, aer conditionat. Ofer si rog seriozitate, usor negociabil, **550 €;** ☎0728.330.208 tentantimobiliare@yahoo.com www.tentantimobiliare.ro

95. **FLOREASCA,** dec., 120 mp, mobilat, utilat, imobil 2009, etaj 4/5, living spatios, bucatarie inchisa, 2 camere, 2 bai, parcare subterana, mobilat si utilat modern, terasa. Acces Dorobanti, Aviatiei, Primaverii, Pipera, Barbu Vacarescu, **940 €;** ☎0733.131.407 a.varga@matimobiliare.ro

96. **FLOREASCA,** Barbu Vacarescu stradal, semidec., 70 mp, mobilat partial, utilat, P din P+1 cu curte pretabil birou proaspat renovat finisaje superioare centrala termica aer conditionat reabilitat termic sistem alarma. Vec.: Beller Aviatorilor Primaverii, **550 €;** ☎0727.544.369 optimusintermed@gmail.com

97. **FLOREASCA,** Barbu Vacarescu, dec., 85 mp, mobilat, utilat, bloc 1995, renovat recent, mobilat modern, utilat complet, pozitie deosebita, terasa, aer conditionat, adiacent Stefan cel Mare, Dorobanti, Piata Victoriei, **500 €;** ☎021.319.78.04/ 0723.515.199 oli_daniel@yahoo.com

98. **FLOREASCA,** parc, dec., 90 mp, mobilat, utilat, living generos de 30 mp, 2 dormitoare de 20 mp si 12 mp, 2 bai, 2 mini terase, vedere catre parc, etajul 2/4, bloc reabilitat termic, priveliste superba, liber, **500 €;** ☎0727.500.130

99. **FLOREASCA,** Pescariu, dec., 90 mp, nemobilat, utilat, bloc nou, parcare proprie, semimobilat, bucatarie utilata, centrala, ideal familie, arata mai bine ca in foto, 2 grupuri sanitare, Vecinatati: Aviatiei, Dorobanti, Tei, Baneasa, Barbu Vacarescu, **450 €;** ☎0722.805.745/ 0767.174.992

100. **FLOREASCA,** str. P. I. Ceaikovski, mobilat, ap. 3 camere, cablu tv, pe remien lung reducere 30%; ☎0722.555.790

101. **FOISORUL DE FOC,** dec., 80 mp, mobilat, utilat, apartament de lux, complet utilat si mobilat, in bloc 2014, paza, lift, sala sport, garaj, aere conditionat, jacuzzi, centrala termica, 2 grupuri sanitare, led tv, terasa, direct proprietar, **750 €;** ☎0747.857.808

102. **FOISORUL DE FOC,** pozitionat in rond, semidec., 81 mp, nemobilat, etaj 1/5, hol locuibil (vezi schita), bucatarie mobilata, birouri sau locuinta, baie si gr. sanitar, centrala proprie, amenajat, oblоane, liber, **450 €;** ☎0770.761.503

103. **GRIGORESCU,** statuie, dec., 75 mp, mobilat partial, utilat partial, 2 balcoane, mobilat partial, 2ac, aragaz, frigider, tv, 100 m metrou grigorescu. piata, parc, bloc reabilitat, scara curata si linistita. exclus agentii imobiliare, **350 €;** ☎0723.192.884

104. **HERASTRAU** -Nordului, N. Caramfil, semidec., 130 mp, mobilat, utilat, bloc 2007, (2 dormitoare + living + bucataria + 2 bai), centrala, parcare subterana, paza. Vec: Aviatiei, Banesa, Aviatorilor, negociabil **900 €;** ☎0766.272.562

105. **HERASTRAU** Nordului, 116 mp, mobilat, parter/6, terasa 50 mp, mobilat modern, 2 bai, dressing, parcare, boxa, paza. Apropiere Sos Nordului, Baneasa, Aviatiei, Primaverii, **1.100 €;** ☎0721.157.677 immobil4u@yahoo.com www.immobil4u.com

106. **HERASTRAU** str. Elena Vacarescu, dec., 115 mp, mobilat, utilat, et. 2/3, complet si modern, lux, gresie, faianta, parchet, t, aer conditionat, recent renovat, acces facil parc Herastrau, pretabil locuinta, merita vizionat, pret negociabil, **1.199 €;** ☎0744.223.223

107. **HERASTRAU,** dec., 128 mp, mobilat partial, utilat, et. 5, imobil 2008, spatios, parcare subterana, 2 bai, living 70 mp, ms vase, fara taxe de mentenanta, contorizat, adiacent Aviatiei, Soseaua Nordului, parc Herastrau, Baneasa, **850 €;** ☎0732.009.333

108. **HERASTRAU,** inchiriez ap. 3 camere, nemobilat sau mob. la cerere; ☎0746.416.887

109. **HERASTRAU,** Aviatorilor, dec., 100 mp, mobilat, utilat, apartament proaspat renovat, cu multiple imbunatatiri si spatii de depozitare, finisaje premium, mobilat lux, etaj 3/4. Locatie excelenta, la 100m de parc si metrou. Victoriei, Dorobanti, Kisseleff, Primaverii, **1.200 €;** ☎0754.015.091 cosmin.k.a@gmail.com

110. **HERASTRAU,** Soseaua Nordului, semidec., 110 mp, mobilat, utilat, UPC, exclusivist, apartament 3 camere, etaj 1/5, bloc 2011, paza, loc de parcare subteran, boxa, zona feerica parcul Herastrau 3 min., pretabil cuplu singur, **780 €;** ☎0756.923.564 i_vanzari@yahoo.com http://rezidentialcentral.blogspot.com

111. **IANCU NICOLAE,** Pipera, 104 mp, mobilat partial, utilat, vedere superba, 2 terase 15 mp si 17 mp, bucatarie mobilata si utilata, ac, canapele piele, semimobilat, parcare subterana. Vecinatati: Baneasa, World Class, Mark Twain International School, **450 €;** ☎0743.812.972

112. **IANCULUI** -2 min. metrou, semidec., mobilat, 1/9, se inchiriaza mobilat sau nemobilat, **250 €;** ☎0723.525.216/ 0745.067.409

113. **IANCULUI** metrou, 80 mp, mobilat, utilat, renovat recent, finisaje interior de calitate, spatios, ac. Obor, Muncii, Ferdinand, Mosilor, Dacia, Eminescu, Decebal, Calarasilor, Mihai Bravu, Universitate, Rosetti. OIA 52406, **350 €;** ☎0737.504.517 office@catalog-rezidential.ro www.inchirieri-rapide.ro

114. **IANCULUI PIATA** - Pache Protopopescu, 68 mp, mobilat partial, stradal, 1/1, parchet, centrala proprie, balcon, termopan, **350 €;** ☎0729.705.644

115. **IANCULUI,** gura de metrou, Mihai Bravu, stradal, 78 mp, mobilat, utilat, 7/9, 2 grupuri sanitare, spatios, totul nou, primul chirias, mobilat modern, utilat complet, masina spalat, frigider, aragaz, proaspat zugravit, gresie, faianta, usa metal, liber, ocazie, **1.500 L/ luna;** ☎0755.075.903/ 021.252.33.22 iancului@excesimobiliare.ro www.excesimobiliare.ro

116. **KISELEFF,** Triumf, Docentilor, 100 mp, nemobilat, utilat, in vila, proprietar, etajul 1din p+2, preferabil firma. Acces separat +scara de serviciu, ap. ocupa tot etajul, SU=90 mp, bucatarie utilata, central proprie, scuar parcare. Facturabil, **863 €;** ☎0799.148.622

117. **LACUL TEI** Maica Domnului, Deleni, dec., 90 mp, nemobilat, utilat partial, modificat din 4 camere, 2 bai, bucatarie utilata/ mobilata, etaj 5/8, bloc 1986, liber, termen lung, **375 €;** ☎0731.282.359

118. **LASCAR CATARGIU,** semidec., mobilat partial, in vila, 1/1, centrala proprie, **500 €/luna;** ☎0722.633.765

119. **MAGHERU,** bloc Eva, dec., mobilat, utilat, ap. 3 camere modern, etaj 6, **700 €;** ☎0736.470.115

120. **MARIA ROSETTI, proprietar, parter inalt, bloc recent consolidat si renovat, centrala proprie, pentru birouri, 500 €; ☎0744.420.218/ 0723.230.794/ 031.420.18.58**

121. **MARRIOTT** semidec., 110 mp, mobilat, utilat, de lux, terasa 40 mp, et. 7, direct proprietar, **670 €;** ☎0747.857.808 drleizer@yahoo.com

122. **MILITARI** Bd. Iuliu Maniu, 3 cam., cf. 1, parcare; ☎0726.135.060

123. **MILITARI** Ghirlandei, semidec., 70 mp, mobilat, utilat, et. 2/4, mobilat modern (pat nou in dormitorul cu rosu), finisaje de calitate (inclusiv usi noi), nou zugravit. Metrou Gorjului (8 min), Apusului, Pacii, Lujerului, Politehnica, Iuliu Maniu. 1+1, **349 €;** ☎0748.320.378

124. **MILITARI** la 5 min. de metrou Gorjului dec., 80 mp, mobilat, utilat, gresie, faianta, parchet, termopan, usa metalica, et. 9/11, stradal, **350 €/luna;** ☎0760.616.209

125. **MILITARI** Pacii, dec., 90 mp, mobilat, 3 cam., etaj 3, 2 balcoane, centrala, um, g, f, t, A/C, mobilier nou, electrocasnice, acces ratb-metrou, 1+1, **300 €;** ☎0727.696.936/ 0760.240.796 esaimob@gmail.com www.esaimob.ro

126. **MILITARI** stradal, intersectie Apusului, mobilat, utilat, 3 cam., 2/10, amenajat, modern, poze reale, chiria plus garantie, **350 €/luna;** ☎0769.526.970

127. **MILITARI Veteranilor, 74 mp, nemobilat, constr. 1976, 1/10, zona buna, aproape de mijloace de transport in comun, pretabil firma, 300 €; ☎0769.255.333/ 0766.244.446/ 021.771.18.52**

128. **MILITARI,** Iuliu Maniu, dec., 80 mp, 3 cam., et. 3/10, proprietar, renovat recent, mobila noua, intre statiile de metrou Gorjului si Pacii, izolat, termopan, usor neg., **400 €;** ☎0765.206.603/ 0766.199.447

129. **MILITARI,** Pacii, dec., 85 mp, 1990, et. 3, centrala, aer, modern mobilat, **300 €;** ☎0734.140.957

130. **MOSILOR,** aproape de Metrou Obor, dec., 75 mp, mobilat, utilat, bloc stradal, etajul 5/10, bloc 1982 reabilitat, apometre, 1 baie, 1 grup sanitar, **390 €;** ☎0755.335.562/ 021.794.95.70 happyhome21@yahoo.com

131. **MUNCII** Pasaj, Spitalul Victor Babes, 3 camere p/3, semimobilat, curat, zona verdeata, linistita, 1+1, accept agentii, **310 €;** ☎0721.245.264

132. **NERVA TRAIAN,** nemobilat, (3)4 cam., et. 1/8, parchet natural, gresie, faianta, termopan, ideal locuit, pret neg., **360 €;** ☎0723.683.528

133. **NICOLAE GRIGORESCU** 2 minute metrou, dec., mobilat partial, utilat, confort 1, dormitoarele mobilate, sufrageria nemobilata, aragaz, frigider, aer conditionat, curat, bloc caramida, **1.100 L;** ☎0724.278.376

134. **NORDULUI,** 110 mp, mobilat, utilat, apartament 3 camere, etaj 4/6, constructie 2007, apartamentul are finisaje de lux, modern, paza 24/24, parcare proprie, **750 €;** ☎0755.335.562 happyhome21@yahoo.com

135. **OBOR** Colentina stradal, Complex Rose Garden, dec., 80 mp, mobilat, utilat, 2/11, bloc nou 2011, parcare subterana, paza, centrala proprie, imb., g, f, p, um, termopan, mobilat modern, 520 €x1+1L, **520 €;** ☎021.688.08.67/ 0722.614.867/ 0723.947.833

136. **OBOR** Kaufland, semidec., 75 mp, mobilat, utilat, 5 min. distanta metrou, Ratb, acces stradal Colentina, etaj 6/10, bloc izolat termic, ap. curat, renovat, modern, nou, aragaz, frigider, masina spalat, termopan, 2 aparate aer conditionat, contract Finante, **350 €;** ☎0740.365.656 hhh_horatiu@yahoo.com

137. **OBOR** Ziduri Mosi, dec., 74 mp, mobilat, contr. 1977, 10/10, amenajat, modern, bloc linistit, metrou 5 min. piata 1 min. viitor mall in 2016, **350 €;** ☎0721.306.302

138. **OBOR,** Colentina, Masina de Paine, Kaufland, 5 min. metrou, dec., 70 mp, mobilat, utilat, 2/10, cf. 1, mobilat modern, contorizat, pe mijloc, vedere mixta, imb, g, f, p, t, um, ac, liber, av. 1+1, **299 €;** ☎021.380.28.14/ 0737.435.628

139. **OTOPENI,** McDonalds, dec., 70 mp, nemobilat, neutilat, P/1, bloc nou, curte, 1 gr. sanitar, parcare, ideal firma, vizionari oricand, liber, merita vazut, **300 €;** ☎0720.949.449

140. **PANDURI** zona, mobilat, utilat, proprietar, ap. 3 cam., 2 bai, ☎0763.390.813

141. **PANDURI,** dec., 84 mp, et. 2/8, mobilat/ utilat complet lux, centrala proprie, aer conditionat, tv. Vecinatati: Unirii, Cotroceni, Izvor, Panduri, Marriott, **440 €;** ☎0755.335.562/ 021.794.95.70 happyhome21@yahoo.com

142. **PANDURI,** dec., 70 mp, mobilat, utilat, etaj 1, gresie, faianta, parchet, particular, **350 €;** ☎021.745.62.83/ 0753.503.804/ 0760.497.760

143. **PANTELIMON,** Delfinului, stradal, dec., 80 mp, mobilat, bloc reabilitat, renovat recent, 2 logii, masina de spalat, g, f, p, t, usi interior schimbate, liber, avans 1+1, pret discutabil, **300 €;** ☎0720.094.073

144. **PANTELIMON,** Megamall, dec., 76 mp, mobilat partial, utilat partial, zona comerciala, cu acces la mijloacele de transport, renovat nou, modern, bucatarie mobilata, in bloc reabilitat, perfect pentru rezidenta. Langa: Obor, Arena Nationala, Iancului, Basarabia, **63.900 €;** ☎0722.754.544

145. **PANTELIMON,** spital, dec., 78 mp, mobilat, neutilat, etaj 7/10, mobilat modern, bucatarie mobilata si utilata complet, renovat, gresie, faianta, parchet, termopan, usa metalica, plita, cuptor, 2xac. Vec: Piata Delfinului, Iancului, Fundeni, Costin Georgian. OIA 74388, **300 €;** ☎0752.099.439 office@catalog-rezidential.ro www.inchirieri-rapide.ro

146. **PANTELIMON,** Spitalul Sf. Pantelimon, stradal, dec., 70 mp, mobilat, utilat, 9/10, confort 1, gresie, faianta, parchet, termopane, reabilitat, intretinere mica, masina spalat, frigider, aragaz, **1.100 L/luna;** ☎0761.532.117/ 0722.542.692

147. **PETRE ISPIRESCU,** mobilat partial, et. 1, bucatarie noua, parchet nou, centrala, termopan, renovat nou; ☎0765.212.667/ 0769.397.907

148. **PIATA PRESEI** Libere Romexpo, 100 mp, mobilat, lux, mobilat modern, bucatarie open, 3 bai, parcare, prima inchiriere, apropiere : Herastau, Aviatorilor, Primaverii, Kiseleff **700 €;** ☎0721.157.677 immobil4u@yahoo.com www.immobil4u.com

149. **PIPERA,** complex Diamond Residence, dec., 90 mp, mobilat, utilat, liniste si confort langa padure, etaj 2, centrala termica, aer conditionat, paza, piscina, loc de joaca pentru copii, acces usor spre centura, Baneasa, autostrada A3, **600 €;** ☎0757.502.563 office@optimum-group.ro www.optimum-imobiliare.ro

150. **POLONA,** 80 mp, parter in vila + demisol 80 mp, ct, um, g, f, p, t, pentru birouri, **650 €;** ☎0724.224.555

151. **PRELUNGIREA GHENCEA,** dec., 89 mp, mobilat, utilat, 2 bai separate, 2 balcoane, centrala proprie + aer conditionat, 2 locuri de parcare subterana, complex rezidential Primavara, statie autobuz in fata complexului, **450 €;** ☎0727.244.420/ 0767.419.106 office@transportmarfarutier.ro www.transportmarfarutier.ro

152. **PRIMAVERII,** 150 mp, mobilat, utilat, City Grill, bloc 2000, lift, apartament de lux, 150 mp, mobilat si utilat complet, paza, apropiere : Herastau, Aviatorilor, Dorobanti, Kiseleff. **1.000 €;** ☎0721.157.677 immobil4u@yahoo.com www.immobil4u.com

153. **PRO-TV,** nemobilat, inchiriez apartament 3 camere, vila; ☎0722.702.137

154. **PROGRESU -Piata, dec., mobilat, utilat, p/8, ct, superafacere, doar 240 €; ☎0761.616.742**

155. **PROGRESU PIATA,** dec., mobilat, ap. 3 camere, cf. 1, et. 6/8, modern, renovat, g, f, p, t, um, 2 balcoane inchise, mobilier nou, aragaz, frigider, masina de spalat, merita vazut, super oferta; ☎0769.350.184/ 0742.350.553/ 0735.343.011

156. **RAHOVA** -Buzoieni, dec., nemobilat, neutilat, 6/8, gresie, faianta, termopan, pret+ 1 luna garantie, **230 €;** ☎0744.526.533/ 021.413.75.33

157. **RAHOVA** Malcoci, 60 mp, mobilat, utilat, cf. 1, 4/4, g, f, t, **230 €;** ☎0723.949.182/ 0784.558.669

158. **RAHOVA** Sebastian BRD, 2 min. de tramvaiului 32 si 10 min. pana la Unirii, dec., mobilat, utilat, etaj 8, cf.1, 2 grupuri, in fiecare camera este televizor, 1+1, disc., **300 €;** ☎0730.421.581

159. **ROMANA** metrou, semidec., 85 mp, mobilat partial, 8/9, 2 gr. sanitare, imb. de lux, semimobilat sau mobilat, **600 €/ luna;** ☎0722.633.765

160. **ROMANA PIATA,** semidec., 70 mp, mobilat, utilat, bloc coloane, et. 7/8, recent renovat si utilat lux, modern, 2 dormitoare, living, 2 aer conditionat, 3 balcoane cu vedere panoramica, pretabil birou, proprietar, **525 €;** ☎0740.667.154/ 0721.813.004

161. **ROMANA PIATA,** in blocul cu McDonald's, acces din bulevard, dec., 80 mp, mobilat, utilat, constructie 1984, 5 balcoane, etaj 10/10, eventual nemobilat, birouri sau locuinta, 2 grupuri sanitare, liber, **550 €;** ☎0770.761.503

162. **ROMANA,** ultracentral, dec., 75 mp, mobilat, utilat, bloc st

Imobiliare închirieri 4 CAMERE

15. **CALARASILOR CALEA,** dec., 130 mp, nemobilat, neutilat, apartament in vila, 5 camere, 2 bai, bucatarie+terasa inchisa, modernizat, instalatiile sanitare/ electrice noi, usi interior noi, centrala proprie, pretabil orice activitate, liber. Apropiere Popa Nan. **750 €;** ☎0742.265.640/ 0785.232.323 oana@euoinvest.ro www.euroinvest.ro

16. **CISMIGIU,** dec., 100 mp, mobilat, utilat, 4 camere, gresie, faianta, parchet, termopan, aer conditionat, usa metalica, totul lux, **700 €;** ☎0722.278.799 ina_mona@yahoo.com

17. **CISMIGIU,** Luterana, dec., 89 mp, mobilat, utilat, 3 camere transformat din 5, doua dormitoare,spatios, luminos, etajul 5 cu lift. Imobil solid pozitionat stradal, renovat, amenajat pentru locuinta. Liber, se poate vedea oricand. Discutabil, **530 €/luna;** ☎021.335.66.40/ 0730.177.109 valeria.tirtea@planitas.ro www.planitas.ro

18. **COLENTINA** Rau, Fabrica de Gheata, moschee, dec., 95 mp, mobilat, utilat, 4/10, 2 bai, 2 bloc bloc reabilitat termic, imb., noi, g, f, p, t, um, modern, totul nou, accept straini, negociabil, 500 €x1+1 L, **500 €;** ☎021.688.08.67/ 0723.947.833/ 0722.614.867

19. **COLENTINA,** Fundeni, str. Campul cu Narcise, dec., 130 mp, mobilat partial, utilat partial, ap. 4 cam., et. 1/3, bloc nou, loc parcare, utilat partial, 2 bai, aer conditionat, finisaje de calitate, central proprie, **600 €/ luna;** ☎0722.214.111 magdamaggie@yahoo.com

20. **DOROBANTI,** 100 mp, mobilat partial, utilat, ap. in vila, et. 2, nemobilat, renovat, centrala proprie, 100 mp, spatios, terasa+balcon, super pozitie, pretabil firma/ locuit, apropiere metrou, liber, adiacent Victoriei, Floreasca, Romana, Gradina Icoanei, **500 €;** ☎0731.015.099

21. **DOROBANTI,** Piata Romana, semidec., 111 mp, nemobilat, neutilat, proprietar, inchiriez apartament ultracentral, nemobilat, renovat, contorizat, accept colaborare agentii. **680 €/luna;** ☎0726.875.813/ 0722.393.330 valeriu@terra-incognita.ro

22. **DRISTOR,** Danubiu, dec., 90 mp, mobilat, utilat, parter/4, gresie, faianta, parchet, termopan, mobilat / nemobilat, **300 €;** ☎0741.160.332

23. **FLOREASCA,** Compozitori, dec., 170 mp, mobilat, utilat, situat la etajul 1/3, constructie 2010, 2 terase, finisaje lux, parchet masiv, gresie marazzi, tamplarie Schuco, semineu, 3 bai. Apropiere Primaverii, Dorobanti, Barbu Vacarescu. Liber, **1.400 €;** ☎0742.265.640/ 0785.232.323 oana@euroinvest.ro www.euroinvest.ro

24. **GORJULUI,** Cernisoara, Militari, Piata Gorjului, Cernisoara, semidec., 90 mp, mobilat, utilat, cf.1, et. 8/8, 1980, 2 bai, centrala gresie, faianta, parchet, usa met, parchet, cablu, Aer conditionat, balcon.internet, interfon, scoala, metrou, liber, **450 €;** ☎0724.263.043

25. **HERASTRAU,** Nordului Solzilor, dec., 120 mp, nemobilat, utilat, etaj 3, 3 locuri de parcare la subsol, bucataria mobilata si utilata complet modern, centrala termica, aer conditionat, constructie 2013, **1.400 €/ luna;** ☎0745.355.108 rchiurtu@yahoo.com

26. **IANCULUI** Victor Manu, Pantelimon, semidec., 90 mp, nemobilat, neutilat, etaj 3/10, bloc reabilitat termic, 2 balcoane, 2 wc, termopan, usa metalica, curat, liber, contract la financiar, 1+1, **1.300 L;** ☎0787.882.999

27. **IANCULUI, parter, liber, ideal birou - locuinta, renovat, curat, afacere, 400 €;** ☎**0761.616.742**

28. **INTER,** vis-s-vis, Universitate, 150 mp, 4 cam., supraf.=195 mp, et.9 cu 2 terase mari, cu vedere panoramica unica, bloc interbelic, fara risc seismic, intrare civilizata, renovat, modernizat, cu finisaje si decoratiuni Art Deco deosebite, incalzire partiala in podea, panouri de incalzire de ultima generetie, 3 dormitoare, 2 bai, hol central si salon de receptie cu ferestre panoramice, loc pt. micul dejun, bucatarie echipata, camera serviciu, 3 grupuri sanitare, intrare serviciu separata. Pretabil pentru diplomati sau oameni de afaceri. Liber la inchiriere, direct de la proprietar. Se doreste inchiriere pe termen lung. Chirie lunara neta 1.700 € + 300 € pt. intretinere, apa, electricitate, caldura; ☎0741.236.049

29. **KISSELEFF** 160 mp, nemobilat, 5 camere in vila, centrala proprie, **300 €;** ☎0725.388.718

30. **LACUL TEI** Parc Tei, dec., 130 mp, mobilat, utilat, vedere lac, apartament in vila, pozitie excelenta, loc parcare, vila noua 2010, 2 bai, 2 terase, liber, termen lung. **500 €/luna;** ☎0721.092.835 ionut.tudorsimobiliare@gmail.com

31. **MAGHERU** Orizont, semidec., 140 mp, nemobilat, utilat, 5 camere renovat, etaj 3/9, bloc Wilson, consolidat 2008, bucatarie mobilata, 3 gruputi sanitare, ideal firma, **700 €;** ☎0728.820.095/ 021.210.76.00 sweethome_imob@yahoo.com www.sweethomeimob.ro

32. **MIHAI BRAVU,** rond Baba Novac, dec., 110 mp, mobilat partial, etaj 1/10, 5 camere, pretabil firma sau locuit, termopan, mocheta, **600 €;** ☎0728.114.499/ 021.302.98.50 office@clasicimob.ro

33. **MILITARI,** Gorjului, semidec., 75 mp, mobilat, utilat, ap. 4 cam, et. 1/4, renovat, mobilat 2013, fiecare camera are pat matrimonial, birou, electrocasnice, metrou, piata, Gorjului si Carrefour 5 min. Acces: Facultate Politehnica, Drumul Taberei, Crangasi. Mall Afi- Plaza, **300 €;** ☎0722.220.165 siaimobiliare@gmail.com

34. **MILITARI,** Piata Gorjului, statie autob, Profi, inters Iuliu Maniu Apusului, dec., 100 mp, mobilat, utilat, proprietar, bloc 78, et. 4, confort 1, 2 balcoane inchise tamplarie lemn, cuptor microunde, spatios, metrou, **430 €;** ☎0770.447.645 eduard1319@gmail.com

35. **NERVA TRAIAN,** Vitan Mall, metrou Timpuri Noi, dec., 100 mp, mobilat, utilat, primii chiriasi, modern, totul nou, centrala proprie, gresie, faianta, parchet, termopan, AC, 2 bai, electrocasnice noi incorporate, aragaz, frigider, masina spalat, 3xLCD, net, contract ANAF, ☎0755.075.908/ 0755.075.900 unirii@excesimobiliare.ro www.excesimobiliare.ro

36. **PANTELIMON** vis-a-vis de MegaMall dec., 97 mp, mobilat, utilat, se poate inchiria si mobilat si partial mobilat, chirie 1 + 1 garantie **410 €;** ☎0723.565.330

37. **RAHOVA,** Modoran Ene, semidec., 89 mp, mobilat, utilat, mobilat / utilat complet, parter/8, imbunatatiri, gresie, faianta, parchet, termopan, liber, ac, usa metalica, termen lung, rog seriozitate, user negociabil, **335 €;** ☎0753.055.677

38. **ROMANA** A.S.E., dec., 125 mp, nemobilat, 4 camere, 3 balcoane, 2 bai, pretabil firma, stradal, 1+1 garantie, sau vanzare, **450 €/luna;** ☎0721.684.264

39. **ROMANA PIATA,** la 140 m de gura de metrou, dec., 124 mp, nemobilat, neutilat, 4 camere, suprafata utila 111 metri patrati, baie si gr. sanitar, 2 balcoane din care unul tip terasa, bucatarie mobilata, apometre, repartitoare de caldura, liber, **700 €;** ☎0770.761.503

40. **ROMANA,** metrou, Dacia,Dorobanti, P-ta Lahovari, George Enescu, semidec., 115 mp, mobilat partial, utilat, luminos, bucatarie recent transformata in open space de 42 mp (masuratori din releveu), parcare cu bariera, bucatarie mobilata nou si bai renovate, **800 €;** ☎0734.930.841 adrian@adriancriorita.ro www.adriancriorita.ro

41. **SALA PALATULUI** Brezoianu, semidec., 140 mp, mobilat partial, utilat partial, parter de bloc, 5 camere foarte mari cu acces independent, semimobilat, ideal birouri & locuinta, centrala termica proprie, 2 grupuri sanitare, balcon mare, chirie negociabila, termen lung, **550 €/luna;** ☎0722.555.660/ 0764.677.077 advaimob@yahoo.com www.advaimob.ro

42. **SALA PALATULUI,** Luterana, vis-a-vis Hotel Radisson, 138 mp, nemobilat, utilat, 4 camere, bucatarie mobilata si utilata, imobil fara risc seismic, etaj 3/4, baie, grup sanitar si dus separat, centrala proprie, liber, negociabil, **700 €;** ☎0770.761.503

43. **STEFAN CEL MARE** -Ambasada Turciei, dec., 100 mp, mobilat partial, utilat, 1985, 3/8, reabilitat, 2 bai mari, 2 balcoane, bucatarie mare patrata, toate imbunatatiri, 1 min. metrou, renovat, aprop. parc, id: 900534, **600 €/luna;** ☎0755.022.290 www.imobservicecenter.ro

44. **STEFAN CEL MARE** Sosea, dec., 85 mp, mobilat, proprietar, pretabil locuit cat si pentru birou, 6/8, 2 balcoane, AC, mobilat modern, toate utilitatile, bloc reabilitat. Inchiriere minim 1 an ☎0745.756.853

45. **STIRBEI VODA,** dec., 307 mp, mobilat, utilat, apartament mobilat si utilat ultra-lux, situat la mansarda unei vile consolidata si renovata complet, format din 5 camere, 3 dormitoare cu baie proprie, un birou, bucatarie, lift, alarma, **2.700 €;** ☎0723.442.571 ilinca_tempeanu@yahoo.com http://spatii-birouri.blogspot.com

46. **TIMPURI NOI,** Unirii, Panait Cerna, dec., 100 mp, mobilat, utilat, 4 camere, et. 4/ 8, 100 mp, parchet, 3 dormitoare + living spatios, termopane, 2 bai (cada/cabina dus), 2 balcoane inchise, gresie, faianta, bucatarie mare, hol in forma de H, 4 x ac, Wi-Fi, **550 €;** ☎0722.539.825

47. **TITAN -Trapezului, 1/4, ct, mobilat - utilat modest, superafacere, doar 280 €;** ☎**0761.616.742**

48. **UNIRII** dec., 160 mp, nemobilat, neutilat, duplex mare, 5 camere, ideal birouri, paza, stradal, **900 €;** ☎0763.685.043 daciana.petrov@westmount.ro www.westmount-imobiliare.ro

49. **UNIRII** - Marriott, dec., 127 mp, mobilat, utilat, inchiriere apartament 5 camere, etaj 8, 2 grupuri sanitare, recent renovat, modern, loc de parcare, acces facil mijloace de transport in comun, **600 €/luna;** ☎0728.421.679/ 0734.485.485 office@millenium-properties.com www.millenium-properties.ro

50. **UNIRII** - Zepter, dec., 100 mp, mobilat partial, utilat, inchiriez ap. 4 camere, 2 dormitoare mobilate cu pat matrimonial, 4 aere conditionate, langa Posta Vitan/ Alba Iulia, renteaza pt. firme dar si locuinta; ☎0723.592.326

51. **UNIRII** -Zepter, dec., 120 mp, mobilat, utilat, apartament 4 camere plus doua camere pe acelasi etaj.Etajul 8/8. Super ca pozitie, scara din marmura si 3 usi de acces in proprietate dintr-un hol pe care este situata aceasta, **1.000 €/luna;** ☎0726.816.410 sgardeafm@gmail.com

52. **UNIRII** 11 Iunie dec., 100 mp, mobilat, utilat, mansarda in vila, curte, loc parcare, centrala proprie, renovat, acces separat, **650 €;** ☎0763.685.043 daciana.petrov@westmount.ro www.westmount-imobiliare.ro

53. **UNIRII** Budapesta, Serban Voda, dec., 100 mp, nemobilat, neutilat, apartament vila, 4 camere, etaj 1/P+1, renovat, aer conditionat, centrala termica, intrare separata, zugravit, pentru firma, **550 €;** ☎0753.095.601/ 021.321.10.20 office@credoamg.ro www.credoamg.ro

54. **UNIRII** metrou, chiar in Piata Unirii cu vedere la Fantana Mare si magazinul Unirea, dec., 105 mp, mobilat partial, utilat, semimobilat, bucatarie utilata, mobilata, 2 grupuri sanitare, renovat lux, loc parcare, vecinatati: Horoscop, Casa Poporului, **700 €;** ☎0728.736.846

55. **UNIRII,** Alba Iulia, semidec., 110 mp, nemobilat, utilat, pentru birou/rezidenta-Zona birouri, langa Vitan Mall, Piata Muncii, Dristor, Calea Calarasilor, Nerva Traian. Spatios, bucatarie imensa, 2 balcoane, vedere frumoasa, rond, 2 bai, cada, dus, **600 €;** ☎0756.880.880 birouldeinchirieri@gmail.com birouldeinchirieri.ro

56. **UNIRII,** Decebal- Ruby, dec., 110 mp, nemobilat, utilat, etaj 5/8, renovat 2015, termopan, parchet, pretabil firma, birouri, cabinete dar si pentru locuit, **570 €;** ☎0728.330.206

57. **UNIRII,** Nerva Traian, utilat, ap. 4 cam., et. 5/8, renovat renovat, zona linistita, **550 €;** ☎0744.300.977

58. **UNIVERSITATE** - Capsa, apartament 4 camere, recent renovat; ☎0743.333.444

59. **UNIVERSITATE** -Magheru, 180 mp, nemobilat, 6 camere, 3/5, 3 bai, 2 balcoane, toate imbunatatirile, renovat recent, metrou, birou/ firma, id:510201, **1.250 €/luna;** ☎0755.022.290 www.imobservicecenter.ro

60. **VICTORIEI PIATA** semidec., 100 mp, mobilat, utilat, spatios, luminos, 2 dormitoare, 2 bai, birou, living, bucatarie complet echipata, etaj 4, lift, terase spre Piata Victoriei si spre Casa Poporului, mobilier modern nou, ac, alarma, centrala termica, tv, internet, **750 €/luna;** ☎0723.584.684 arh.mariusturcu@gmail.com

61. **VICTORIEI PIATA,** utilat, ap. 4 cam., langa metrou, dotat si utilat pentru locuinta, **600 €;** ☎0723.197.537

62. **VICTORIEI PIATA,** dec., 100 mp, nemobilat, utilat, apartament 4 camere, termen lung, preferabil spatiu birouri, **700 €;** ☎0723.101.616

63. **VICTORIEI PIATA,** Iancu de Hunedoara colt cu Argentina, dec., 100 mp, nemobilat, neutilat, constructie 1990, reabilitata termic, 2 camere unite intr-una de 30 mp (vezi schita), bucatarie transformata in spatiu de birou, etaj 2/ 8, amenajat, **600 €;** ☎0770.761.503

64. **VICTORIEI PIATA,** in spate la Guvern situat la intersectia strazilor Paris cu Washington, dec., 125 mp, mobilat partial, utilat, etaj 3/ 4, confort 1 sporit, 3 balcoane, 4 ac de 12.000 btu, bucatarie mobilata utilata, centrala termica, termopan Rehau cu geam tripan, **799 €;** ☎0785.225.855/ 0767.377.376 marian_visanescu@yahoo.com www.blocurinoibucuresti.ro

65. **VICTORIEI PIATA,** pe Bd. Titulescu, cu acces stradal, la 700 m de metrou, dec., 95 mp, nemobilat, utilat, constructie 1984, etaj 6/10, suprafata utila 80 metri patrati, renovat complet, nemobilat, bucatarie mobilata si utilata, liber, **450 €;** ☎0770.761.503

66. **VICTORIEI,** 110 mp, nemobilat, central, etaj 2 din 5, dec., nemobilat, pretabil pentru locuit sau activitati comerciale, termopan, gresie, faianta, parchet, usa metalica, boxa de 5 metri patrati, liber, **600 €;** ☎0722.638.934 gigiciufu@yahoo.com

67. **VICTORIEI,** 110 mp, mobilat, utilat, etaj 4/6, mobilat complet, modern, bucatarie mobilata si utilata, 2 balcoane, 2 grupuri sanitare, aer conditionat, centrala termic, Tv LCD, ms, um. Vec: Romana, Titulescu, Kiseleff. OIA 44524, **750 €;** ☎0737.504.517 office@catalog-rezidential.ro www.inchirieri-rapide.ro

68. **VITAN,** Mall, dec., 110 mp, mobilat, utilat, ap. 4 camere modern, etaj 4/11, finisaje de calitate, 2 bai, balcon, 2 locuri parcare subterana. Acces Mihai Bravu, Tineretului, Timpuri Noi, Unirii, Decebal, Nerva Traian, bloc nou, **800 €;** ☎0733.131.407/ 0724.391.930

Imobiliare închirieri CASE, VILE

69. **WASHINGTON STRADA, Ambasade dec., 165 mp, mobilat, utilat, 4 cam., constr. 2005, et. 1, ap. de lux, living, 3 dormitoare, dressing, 2 bai, wc de servici, bucatarie, 2 terase, boxa, loc garaj, centrala proprie, aer conditionat, parchet, gresie, faianta, termopan, antena satelit, interfon, securitate, gradina. 3.200 €/luna;** ☎**0722.353.920**

35 Case, vile

IMOBILIARE ÎNCHIRIERI

1. **1 MAI,** Dr. Felix, Victoriei, McDonalds, S.U. 220 mp, curte 300 mp, 5 cam., mobilata partial, utilata, vila noua P+E+M, 2 camere openspace, termopan, parchet, centrala termica, bucatarie mobilata, curte pentru 4 masini, porti electrice, **1.550 €;** ☎0731.877.269 prometeuimobiliare@yahoo.com

2. **1 MAI,** Soseaua Chitilei, ap.2 cam., dec., o gars. curte si o casa 3 cam., baie, bucat., garaj, singur curte, mobilate; ☎0720.941.128

3. **ANDRONACHE CARTIER,** mobilat, doua camere, baie, bucatarie, disc., **900 L;** ☎0761.613.320/ 0766.221.173

4. **AVIATOR POPISTEANU,** S.U. 180 mp, 5 cam., constr. 2007, finalizata, vila d+p+1, fara curte, bucatarie, 3 gr. sanitare, **999 €;** ☎0722.321.021

5. **BAICULUI,** S.U. 50 mp, curte 150 mp, 3 cam., casa, baie, parchet, magazie, termopane, g, f, tv, internet si incalzire electric, **210 €;** ☎0729.039.773

6. **BANEASA** Antena 1, S.U. 104 mp, curte 63 mp, 3 cam., mobilata, utilata, vila P+1E, 3 camere, suprafata utila 104 mp, (suprf. construita 116 mp), an 2007, teren 123 mp, deschidere 9 m, 2 grupuri sanitare, mobilata si utilata modern, aer conditionat, terasa, **850 €/luna;** ☎0763.839.539/ 031.438.12.51 george@regalhouse.ro www.regalhouse.ro

7. **BANEASA** Antena 1, S.U. 450 mp, curte 100 mp, 6 cam., nemobilata, neutilata, vila S+P+1E+M, (suprf. constr. 550 mp), an 2007, teren 250 mp, deschidere 14 m, 5 bai, centrala termica, garaj, negociabil, **2.000 €/luna;** ☎0763.839.539/ 031.438.12.51 george@regalhouse.ro www.regalhouse.ro

8. **BELLER** -Dorobanti S.U. 150 mp, curte 2 mp, 5 cam., mobilata partial, utilata partial, singur curte, D+P+E+M, amenajata modern, bucatarie mobilata si utilata, parcare, alarma, aer conditionat, disponibila imediat, ideal locuinta/firma, **900 €;** ☎0740.023.488/ 0727.256.147 nicoli.imobiliare@gmail.com

9. **BERCENI Dimitrie Leonida metrou, S.U. 75 mp, curte 52 mp, 4 cam., nemobilata, utilata, vila moderna, finisaje deosebite, curte amenajata, strada asfaltata, centrala, 4 bai, 2 balcoane, mutare imediata, direct dezvoltator, 84.500 €;** ☎**0722.478.920/ 0726.138.984**

10. **BERCENI,** Aparatorii Patriei metrou, S.U. 263 mp, 8 cam., nemobilat, proprietar, vila p+1+m, dec.e, 4 bai, bucatarie mobilata, utilata, centrala proprie, izolata. Destinatie: videochat, locuit, **1.190 €;** ☎0726.253.070

11. **BUCURESTII NOI,** S.U. 75 mp, curte 400 mp, 2 cam., teren stradal, constr. 1960, constr. renovabila, variante 400 mp, desch. 11 m la strada, trafic masini si pietonal intens. Se inchiriaza cu contract cu persoana juridica, garantie + **900 €;** ☎0766.304.807

12. **CAMPINA,** S.U. 150 mp, curte 750 mp, 4 cam., mobilata, utilata, vila compusa din parter- living, bucatarie, baie si etaj-3 dormitoare, 2 bai, balcoane la toate camerele, zona rezidentiala, pret negociabil, **1.200 €/ luna;** ☎0745.097.784/ 0724.771.921

13. **CARTIER CIMITIR PROGRESU,** ap. 2 cam., baie, hol, bucatarie, mobilate, termopan, incalzire-n pardoseala, gresie, faianta, zugravit, **200 €;** ☎0762.421.574

14. **CHIBRIT PIATA,** vis-a-vis de statia de metrou 1 Mai, S.U. 330 mp, curte 180 mp, 7 cam., mobilata partial, utilata, oferta, vila p+2e. Complet finisata interior/ exterior, o bucatarie complet mobilata, camera tehnica. Finisaje deosebite, Disponibila in orice moment, **1.800 €/ luna;** ☎0771.689.280/ 0726.759.476 alexandrescu_dan61@yahoo.com

15. **CISMIGIU,** Cazzavillan, S.U. 100 mp, 4 cam., mobilata partial, utilata, demisol si parter, renovat 2015, ideal birouri/ cabinet, semidec., aproape de Cismigiu si de Parcul Cazzavillan, **1.000 €;** ☎0722.458.071/ 0728.183.188

16. **COLENTINA,** mobilata, casa noua, toate conditiile, mobilata lux, singur curte, **300 €;** ☎0767.811.243/ 0771.944.335

17. **CORBEANCA** S.U. 120 mp, curte 350 mp, 3 cam., mobilata, utilata, casa in Corbeanca, 2 dormitoare fiecare cu dessing spatios, 2 bai, 2 balcoane, P+M, in sistem duplex pe structura de lemn, 2011. Curte cu gazon si flori. Pozitionare in apropiere de padure, **550 €;** ☎0765.337.541 liviu.david@yahoo.com

18. **COTROCENI SOSEA,** Podul Cotroceni, S.U. 208 mp, 7 cam., nemobilata, utilata, fara risc seismic, constructie 2008, acces si vizibilitate stradala, pozitie, locatie reprezentativa pt. firme, et. 2in cladire de birouri, modern, compartimentat in7cam+receptie, o firma/nivel, **2.250 €;** ☎0762.612.172

19. **DACIA** Romana, stradal, S.U. 67 mp, 3 cam., mobilata partial, utilata partial, circular, parter/p+2 (20, 18 si 4 mp), ideal birouri, cabinete, ag. turism, traduceri, contract, imobil fara bulina, **650 €;** ☎0727.256.147/ 0740.023.488 nicoli.imobiliare@gmail.com

20. **DACIA,** Toamnei, S.U. 50 mp, 2 cam., nemobilata, neutilata, particular, 50 mp, stradal, loc parcare, termopan, apa, curent electric, g, f, aer conditionat, grup sanitar, pretabil birouri/firma, pozitionare foarte buna- Pta Romana, Dacia, Mosilor, **350 €;** ☎0727.320.117 andrei.flavian@gmail.com

21. **DOROBANTI** S.U. 200 mp, curte 250 mp, 6 cam., nemobilata, utilata, vila P+2E, recent renovata lux, 4 bai, 1 bucatarie, 2 terase, 1 balcon. Se preteaza atat pentru locuit cat si pentru birou, **2.500 €;** ☎0722.666.088 sebastian.ungureanu@galaxyimob.ro

22. **DOROBANTI,** S.U. 750 mp, 14 cam., nemobilat, neutilat, vila regim inaltime D+P+2E+M, are 3 terase, 3 balcoane, 2 garaje la demisol, su. construita cu hol si terase 750 metri patrati, (utila 540 din 440 spatiu de birouri si 100 mp. depozitare, curte 250 mp, **4.800 €;** ☎0724.798.495 ionut.lotca@topis.ro www.topis.ro

23. **DOROBANTI,** Floreasca, S.U. 170 mp, 6 cam., nemobilata, neutilata, parter/p+2 ideal birouri, cabinete, laboratoare etc., are linoleum medical, centrala proprie, parcare, **1.700 €;** ☎0727.256.147/ 0740.023.488

24. **DOROBANTI,** Icoanei, S.U. 360 mp, curte 130 mp, 7 cam., mobilata partial, utilata partial, vila interbelica restaurata, finisaje si dotari lux, aer conditionat, seminee, bucatarii utilate, 5 grupuri sanitare, supraveghere video, **2.900 €;** ☎0728.820.095/ 021.210.76.00 sweethome_imob@yahoo.com www.sweethomeimob.ro

25. **DOROBANTI,** Romana, S.U. 285 mp, curte 20 mp, 11 cam., nemobilata, utilata, etaj 1+2+mansarda, imobil si pozitie deosebita, centrala proprie, aer conditionat, contract ANAF, adiacent Calea Victoriei, Universitate, ideal firma, notariat, showroom, **3.300 €;** ☎021.319.78.04/ 0724.257.295 silviuatlas@yahoo.com

26. **FOISORUL DE FOC** S.U. 550 mp, curte 60 mp, 9 cam., nemobilata, utilata, imobil birouri D+P+3, 2009, clasa A, 8 gr. sanitare, open space, I.T. alarma etc.; ☎0740.046.312

27. **GARA DE NORD,** Plevnei, sector 1, S.U. 150 mp, 4 cam., nemobilat, utilat partial, an constructie 2010, suprafata construita 153 metri patrati, compartimentata in 4+1 camere, 2 grupuri sanitare pe 3 nivele, (subsol 15mp., parter, etaj si mansarda), **800 €;** ☎0724.798.495 ionut.lotca@topis.ro www.topis.ro

28. **IANCU NICOLAE,** Pipera, intersectie cu lancu Nicoiae, la 100 m de Mega Image (Vartejului), S.U. 570 mp, curte 1250 mp, 7 cam., mobilata partial, utilata, vila D+P+1E+M, 4 dormitoare, 2 camere open space, 510 metri patrati, 2 garaje, finisaje lux, **3.500 €;** ☎0721.760.678

29. **ICOANEI,** Romana, Dacia, Scoala Centrala, S.U. 70 mp, curte 100 mp, 3 cam., nemobilata, neutilata, casa singur curte, aer conditionat, centrala termica, pretabil pentru birouri sau alta activitate firma, acces Piata Romana, ASE, Dorobanti, Polona, libera, **600 €;** ☎0731.877.269

30. **MOGOSOAIA,** Ilfov, Vanatorilor, S.U. 150 mp, curte 200 mp, 4 cam., mobilat, utilat, proprietar inchiriez casa P+E+M, 2007, internet, acces auto, discutabil, **600 €;** ☎0734.064.098

31. **MOGOSOAIA,** Vanatorilor, S.U. 300 mp, curte 1000 mp, 6 cam., mobilat, utilat, an 2015, vila, 5 dormitoare, living, bucatarie, modern, curte, **10.000 €/ 12 luni;** ☎0721.373.441

32. **MUNCII PIATA,** Arh Mandrea, vila s+p+2, stu 240 mp, 11cam, 3 bai, 3 bucatarii, ct, ac, 7, teren 400 mp, garaj 2, termen lung, avans 1+1, pret usor neg., **1.600 €;** ☎0737.521.598 best8@bestimobiliar.ro

33. **NERVA TRAIAN,** adiacent, S.U. 170 mp, curte 30 mp, 7 cam., nemobilata, neutilata, vila s+p+1 singur curte, s=170mp, 7 camere, 3 gr. sanitare, 2 cai de acces pretabil firma /locuit, renovata 2015, **1.275 €;** ☎0724.485.211/ 0732.366.831 lcluminita7@gmail.com

34. **PACHE PROTOPOPESCU,** S.U. 240 mp, curte 50 mp, 5 cam., nemobilata, utilata, vila singur curte, 3 grupuri sanitare, balcon, centrala proprie nou, renovata recent, ideal birouri, **1.850 €;** ☎0724.226.342/ 021.312.59.99 cristian@k-imobiliare.ro www.k-imobiliare.ro

35. **PIPERA,** vila, curte, 2 etaje, 2 locuri parcare, neg., ☎0721.302.114

36. **PIPERA,** Complexul Domus Pipera, S.U. 270 mp, curte 20 mp, 6 cam., mobilata, utilata, vila tip C cu acces in spatiu comun cu piscina. Loc de parcare suplimentar, **850 €;** ☎0744.515.033

37. **PIPERA,** str. Petru Aron, S.U. 200 mp, curte 170 mp, 5 cam., mobilata partial, utilata, vila 2010, deosebita, P+1+mansarda locuita cu baie, finisaje lux, 3 dormitoare, 3 bai, 3 terase, 2 locuri parcare, alarma, canalizare, zona finalizata, multa liniste, **1.000 €;** ☎0722.715.380

38. **PRAHOVA,** Busteni, S.U. 135 mp, curte 800 mp, 6 cam., vila 2005, finisata, urgent, sau vand, pret avantajos; ☎0724.244.262

39. **RAHOVA,** Margeanului, S.U. 60 mp, curte 50 mp, 3 cam., nemobilata, utilata partial, casa 3 camere, baie, bucatarie, centrala termica proprie, pentru birouri firme sau locuinta, **295 €;** ☎0734.032.121 consilier.imobiliare@yahoo.com

40. **ROSSETI** Calderon, S.U. 130 mp, 5 cam., mobilata, utilata, spatiu de birouri compartimentat in 5 camere, secretariat si 2 grupuri sanitare, parter de vila intrare separata, **1.000 €;** ☎0724.226.342/ 021.312.59.99 cristian@k-imobiliare.ro www.k-imobiliare.ro

41. **SECTOR 5,** 2 cam., mobilat, dec.e, curte, baie bucatarie, contorizare separat, constructie noua, fara copii + o camera mobilata toate utilitatile de preferinta baiat cu servici. Seriozitate; ☎0769.467.852

42. **SNAGOV,** casa vacanta, teren 600 mp, livada, langa Snagov Club, disc. **500 €;** ☎0771.432.016

43. **TEI Bamboo, S.U. 430 mp, curte 40 mp, 10 cam., proprietar, vila constr. 2008, s+p+2e+ garaj, aer conditionat, centrala proprie. Ofer si cer seriozitate;** ☎**0723.623.715**

44. **TINERETULUI** Parc, 5 cam., singur curte, p+1, 3 gr. sanitare, centrala proprie, proaspat renovat, **1.200 €/ luna;** ☎0722.633.765

45. **TINERETULUI** Parc-Sincai, nemobilata, particular, P+1, 5 camere, singur curte, **1.200 €;** ☎0765.408.653

46. **TITAN,** parc, cinema Gloria, S.U. 300 mp, curte 350 mp, 8 cam., nemobilata, utilata, vila lux, singur curte, constructie 2000, D+P+1+M locuibila, 3 bai, finisale total , terasa, parcare garaj 2 masini, ideal birouri, alte activitati, **1.500 €;** ☎0722.715.380

47. **UNIRII** Alba Iulia, S.U. 320 mp, curte 100 mp, 8 cam., nemobilata, neutilata, vila S+P+1E+M, 4 bai, renovata si consolidata 2009, finisaje de calitate: parchet din lemn triplu stratificat, centrala, A/C, centrala, **2.600 €;** ☎0723.334.024

48. **UNIRII** Episcop Chesarie, S.U. 240 mp, curte 180 mp, 8 cam., nemobilata, utilata, vila p+m, 4 cam la parter, open space la et unde se poate compartimenta in 4 cam, 3 gr sanitare, g, f, p, t, ac, recent renovata integral merita, pret negociabil, acces facil metrou Unirii, **1.700 €;** ☎0744.223.223

49. **UNIRII** Nerva Traian, Timpuri Noi, S.U. 200 mp, curte 100 mp, 7 cam., nemobilata, utilata, vila D+P+1+M, singur curte, recent renovata, g, f, p, t, ac, 3 gr. sanitare, pretabil birouri/ firme, merita vizionata, la 3 min. de metrou Timpuri Noi, **1.299 €;** ☎0744.223.223

50. **UNIRII,** langa Magazinul Cocor, 2 cam., ideal pentru spatiu firma, birouri, hol, toate dotarile, curte; ☎0721.333.751

51. **VATRA LUMINOASA,** metrou lancului + Muncii, casa separata, curte, 2 camere, incalzire gaze, centrala proprie, la 1-2 persoane, ☎0765.003.002

52. **VICTORIEI,** Ion Mihalache, adiacent, S.U. 60 mp, curte 50 mp, 3 cam., nemobilata, neutilata, parter vila, 3 camere, circa 60 mp, intrare separata, loc parcare, spatiu renovat, centrala proprie, alarma, aer conditionat, grup sanitar. Liber, **400 €;** ☎0728.359.056 caprita_vlad@yahoo.com

53. **VICTORIEI,** Titulescu, S.U. 130 mp, 7 cam., nemobilata, neutilata, casa stradal, 2 intrari separate, pretabil orice activitate, renovata, centrala, alarma, ideal pet shop, etc, parter si etaj, liber, vec: Gara Nord, Dorobanti, Universitate, Unirii, 1 mai, Banu Manta, **800 €;** ☎0722.805.745/ 0767.174.992

54. **VILA,** S.U. 200 mp, curte 500 mp, 5 cam., mobilata, utilata, confort de lux in vila noua din Curtea Domneasca, P+E, 3 dormitoare, 2 bai, spalatorie, garaj, parcare x2, amenajata arhitectural lux, curte, bbq, paza, administrare, gradinita, scoala, gym, piscina, solar, tenis, brutarie, restaurant, **1.200 €/ luna;** ☎0723.584.684 arh.mariusturcu@gmail.com

55. **VITAN BARZESTI,** curte 1000 mp, 6 cam., casa boiereasca, 200 mp construiti, curte, baie, bucatarie, pretabila azil, gradinita, **900 €;** ☎0722.321.021

Imobiliare închirieri SPAŢII COMERCIALE, BIROURI

36 Spaţii comerciale, birouri

IMOBILIARE ÎNCHIRIERI

1. **1 DECEMBRIE 1918 BULEVARDUL** nr.13, bl. 10, sector 3, S.U. 100 mp, spatiu comercial, inclus cuptor paine suedez, cuptor pizza, cuptor patiserie, 1.500 euro fara tva, negociabil sau fara utilaje 1.200 euro, negociabil; ☎0723.290.582

2. **1 MAI, S.U. 80 mp, curte 50 mp, ct, renovata total, ideal afacere - birou - cabinet - pizza, 4.000 L;** ☎**0761.616.742**

3. **AFUMATI,** Ilfov, Aurel Vlaicu nr. 10, an constr. 2006, supraf. curte 2.000 mp, 16 camere, stadiu constr. finalizata, oferim 4 spatii birouri x 150 mp/ etaj + hala 1.200 mp; ☎0744.628.446

4. **ALBA IULIA,** Zepter, S.U. 120 mp, spatiu birouri, spatiu de birou in cladire de birouri in zona centrala Uniri-Alba Iulia zona magazin Zepter format din 3 compartimentari (din sticla) pret total cu (mentenata+ utilitati proprii) este 12,5 €/mp, **1.500 €;** ☎0724.798.495 office@topis.ro www.topis.ro

5. **ALEXANDRIEI S.U. 250 mp, ocazie, parc industrial, diverse suprafete 250-1000 mp depozite, dep frigorific, productie, birouri, showroom, toate utilitatile(aer cond, apa, gaze, centrala termica, curent, internet paza, parcare f mare), ☎0725.347.623 rainbow@digi.ro www.rainbowcompany.ro**

6. **ANTIAERIANA,** S.U. 148 mp, centru colectare fier, neferoase, baterii, peturi, doze sau orice alta afacere, **350 €;** ☎0734.169.555

7. **ARAD S.U. 118 mp, spatiu comercial, 2 spatii comerciale in centrul orasului, 118 mp si 67 mp, demisol, indicat pentru pariuri sportive. Spatiul necesita amenajare pentru scopul propus; 40 L/mp/luna;** ☎**00393389432714/ 0722.485.817 iancu@iol.it**

8. **AVIATIEI** Promenada, la 2 min. metrou Aurel Vlaicu, S.U. 15 mp, spatiu birouri, birou mobilat pentru 2 pers., - all inclusive include: (chiria+ mentenanta si utilitatile) adica paza, receptie, internet, curatenie, caldura, ra?cire) **310 €;** ☎0724.798.495 ionut.lotca@topis.ro www.topis.ro

9. **AVIATIEI,** S.U. 96 mp, spatiu birouri, birou su. 96 mp. format din 2 camere dec.e in cladire de birouri, parter coborat, (demisol inalt) bucatarie, 1 gr. sanitar, acces metrou 5 min., Aurel

Imobiliare închirieri SPAŢII COMERCIALE, BIROURI

91. **OBOR,** sos. Pantelimon nr. 10-16, S.U. 98 mp, spatiu birouri, birou la etajul 2 in cladire de birouri; compartimentat; osibilitate locuri parcare. +TVA, **6 €/mp;** ☎0722.450.573 office@mecanicafina.ro spatii-de-inchiriat.tumblr.com

92. **OLTENITEI** Brancoveanu, S.U. 80 mp, spatiu birouri, Casa P+1, parterul se preteaza pentru cabinet veterinar, catering, magazin on-line iar la etaj birouri, 2 grupuri sanitare, **1.500 L;** ☎0762.602.502 marius.anca@conceptimob.ro

93. **OLTENITEI SOSEAUA,** S.U. 10 mp, cedez spatiu apropiere metrou, chiria **250 €;** ☎0729.011.121

94. **OLTENITEI,** metrou Brancoveanu, str. Alunisului nr. 3, S.U. 19 mp, spatiu comercial, parter bloc, 4 m vitrina, vad comercial, grup sanitar, pretabil minimarket alimentar, optica etc., renovat, liber, proprietarul pf direct, accept agentii, **1.400 L;** ☎0723.511.597

95. **OTOPENI,** Centru, Mega Image, Traian, S.U. 150 mp, spatiu comercial, spatiu comercial/ birou, parter/p+3, 2010, compartimentare versatila, poate fi adaptat conform necesitatilor, finisaje superioare, birou, cabinet medical, gradinita, coafor, **1.150 €;** ☎0730.252.252 contact@amaliatudor.ro www.amaliatudor.ro

96. **PACHE PROTOPOPESCU,** S.U. 12 mp, spatiu birouri, spatii cu suprafata de 12mp - parter 16mp - etaj 1, in cladire de birouri, amenajate toate utilitatile incluse, paza, climatizare. Se accepta sediu social. Nu se percep alte costuri, **156 €;** ☎0724.694.803/ 0721.707.355 inchirieribirouri@yahoo.com

97. **PACHE PROTOPOPESCU,** S.U. 50 mp, spatiu comercial, spatiu central, la bulevard, curat, toate utilitatile; ☎0722.694.930

98. **PANTELIMON,** Delfinului, S.U. 27 mp, spatiu comercial, open space, vitrina 3,3 ml, utilitat?i, apa, grup sanitar, pretabil orice tip de activitate, **1000 €;** ☎0746.799.339 contact@alexadnulescu.ro www.alexdanulescu.ro

99. **PETRE ISPIRESCU,** S.U. 90 mp, spatiu comercial, proprietar, stradal, ☎0724.272.704/ 0747.072.686

100. **PIETII STRADA, nr. 68, S.U. 22 mp, spatiu comercial, spatiu Piata 16 Februarie, 400 €/ luna; ☎0769.269.827**

101. **PRELUNGIREA GHENCEA** S.U. 20 mp, magazin stradal, utilat cu rafturi, chiria, **300 €/luna;** ☎0766.373.214

102. **PRIMAVERII** S.U. 120 mp, spatiu birouri, birou, piata charles de gaulle - 120 mp - etaj 2, din str. Pictor Rosenthal nr 36, pretabil pentru birouri, singur pe etaj, cu parcare, 3 camere, 1 baie, 1 bucatarie, balcon,metrou Aviatorilor, **1.250 €;** ☎0744.620.121 cristescu.alex@gmail.com

103. **RAHOVA** S.U. 50 mp, spatiu comercial, deschidere stradala aprox. 5 m. Cu un vad comercial foarte bun, renovat, grup sanitar. Vec. Piata Rahovei, Margeanului, Alexandriei, **1.200 €;** ☎0722.698.555 adrian@nhimobiliare.ro

104. **RAHOVA,** stradal intre doua statii Ratb, S.U. 25 mp, spatiu comercial, spatiu comercial, in prezent functioneaza ca si magazin alimentar, pretabil si pentru alte domenii. Mai multe detalii la telefon, **350 €/ luna;** ☎0740.465.234/ 0744.423.269

105. **REGIE,** metrou, S.U. 45 mp, spatiu birouri, spatii birouri/ depozitare suprafete de 45 mp sau 90 mp, situate in cladire de birouri cu paza, receptie, contorizare independenta la utilitati, preturi intre 4-6 €/ mp+TVA, **180 €;** ☎0724.694.803/ 0721.707.355 inchirieribirouri@yahoo.com

106. **RESTAURANT** S.U. 120 mp, spatiu comercial, in functiune, zona Traian/ Foisorul de Foc, 70 locuri, P+1, complet mobilat si utilat, terasa 36 locuri, **1.500 €;** ☎0763.638.119 www.cucinadieleni.ro

107. **RESTAURANT,** S.U. 150 mp, spatiu comercial, proprietar, i?nchiriez restaurant (pub) la cheie, zona? cu vad, Drumul Taberei 18, Complex Orizont, este deschis in prezent, toate utilita?tile, utilat complet, pret negociabil, rog seriozitate. Detalii la telefon, **1.600 €;** ☎0744.558.805/ 0758.183.556 cataprn@yahoo.com

108. **RITMULUI STRADA** nr. 15, S.U. 39 mp, spatiu birouri, chirie lunara 500 € + 1 luna garantie, pretabil birou; ☎0742.032.869

109. **ROMANA** - Magheru 24, metrou, McDonald's, S.U. 75 mp, mezanin, stradal, trafic, salon/ pariuri/ cabinet, **1.600 €/luna;** ☎0755.022.290 www.imobservicecenter.ro

110. **ROMANA** - Magheru 24, metrou, McDonald's, S.U. 20 mp, spatiu, trafic, **1.000 €;** ☎0755.022.290 www.imobservicecenter.ro

111. **ROMANA** Calea Dorobantilor, S.U. 45 mp, spatiu comercial, inchiriez spatiu comercial, cu imbunatatiri, **500 €;** ☎0766.333.192/ 0723.532.960 canopia_pro@yahoo.com

112. **ROMANA PIATA,** Magheru, S.U. 170 mp, spatiu comercial, in vila apartament 6 camere, etaj 1, intrare somptuasa, pretabil cabinet medical, notariat, avocatura, atelier creatie casa de moda fara bulina, **1.700 €;** ☎0756.923.564 ocaziebuna@gmail.com www.rezidentialcentral.ro

113. **ROMANA,** Magheru, Mc Donald's, S.U. 4 mp, 4 mp x 1 m vitrina, stradal, trafic, **500 €/luna;** ☎0755.022.290 www.imobservicecenter.ro

114. **ROMANA, ultracentral,** S.U. 500 mp, spatiu birouri, mentenanta inclusa, vedere superba, cladire pentru birouri moderna 2002, etajele 1 si 3 cu lift, parcare subterana 3 locuri, curte si terasa, zona linistita la doar 200 m de Piata Romana, **10 €/ mp;** ☎0744.349.967 office@erre.ro

115. **SALAJ** S.U. 120 mp, spatiu comercial, inchiriez spatiu vad (stradal); ☎0764.913.157

116. **SALAJ,** Cal.Ferentari, Armistitiului, S.U. 80 mp, spatiu depozitare, depozit sau mica productie, st= 80 mp, clasic, la curte, intrare stradala, mini rampa, gr. sanitar, inalt 4 m. Vecinatati Rahova, Eroii Revolutiei, Unirii, Giurgiului, Progresu, Berceni. Plus c-ct ANAF, **150 €;** ☎0767.173.441

117. **SALAJAN PIATA,** zona, spatiu de inchiriat 110 mp + 150 mp curte, pretabil orice activitate, 1 luna garantie + **600 €;** ☎0731.236.120

118. **SALAJAN,** S.U. 77 mp, spatiu comercial, spatiu comercial, vitrine, gaze, trifazic. Chiar la bulevard. Trafic intens, 1+1 garantie. Pretul afisat nu include tva, **5.000 €;** ☎0764.143.939 office.levivasimobiliare@yahoo.com

119. **SECTOR 1** Baneasa, str. Somesul Rece, S.U. 65 mp, spatiu comercial, spatiu cu activ. de comert alimentar, pretabil pt. orice activitate, avizat pt. comert alimentar, **700 €;** ☎0722.987.298

120. **SECTOR 3,** str. Nicolae Rosu nr. 24, S.U. 100 mp, spatiu comercial, spatiu open space, negociabil, **10 €/mp;** ☎0752.214.121

121. **SHOP** S.U. 60 mp, spatiu comercial, Bistro, Cismigiu, sp. comercial parter cca 10 mp + zona crama/ bistro cca 50 mp la subsol, cu 2 bai, bar & chicineta, masina sp. vase, frigider, cuptor, plita, hota etc. Amenajat chic. Posibil terasa, trotuar lat. 5 m., **990 €;** ☎0733.358.596 vlad.damboviceanu@yahoo.com

122. **SPATIU** S.U. 383 mp, spatiu birouri, birouri 383 mp particular inchiriez spatiu pentru birouri, etajul 1, in cladire de birouri, recent renovata si finisata, pret + TVA, locuri de parcare incluse in pretul inchirierii, **8 €/mp;** ☎0722.450.573 office@mecanicafina.ro spatii-de-inchiriat.tumblr.com

123. **SPATIU,** S.U. 866 mp, spatiu birouri, 5 min. metrou, particular, s.c. inchiriem spatiu, cladire de birouri, open space sau compartimentat, parcare privata, fara taxa de mentenanta, direct proprietar, TVA + **8 €/mp;** ☎0722.450.573 office@mecanicafina.ro spatii-de-inchiriat.tumblr.com

124. STATIUNEA MAMAIA proprietar inchiriem restaurant in incinta hotel, dotat, mobilat, capacitate 200 locuri, 1.500 €/luna; ☎0721.266.551/ 021.240.74.82

125. **STEFAN CEL MARE vis-a-vis Spitalul Colentina, S.U. 100 mp, vitrina 7 m, gr. sanitar, dublu acces; ☎0722.285.233**

126. **STEFAN CEL MARE SOSEAUA,** S.U. 30 mp, spatiu comercial, spatiu stradal; ☎0766.221.877

127. **STEFAN CEL MARE,** Obor, stradal, S.U. 50 mp, spatiu comercial, vitrina de 6 m, liber 15.01, pretabil orice domeniu de activitate, **900 €;** ☎0784.202.566 spatii.comerciale@nordexpertimobiliare.ro

128. **THEODOR PALLADY,** S.U. 320 mp, spatiu de productie/ depozitare sau birouri, etaj, lumina naturala, incalzire centrala, lift persoane, lift marfa, acces tir, **1.250 €;** ☎0724.226.342/ 021.312.59.99 cristian@k-imobiliare.ro www.k-imobiliare.ro

129. **TINERETULUI** metrou, S.U. 70 mp, spatiu birouri, spatiu de birouri, compartimentat, amenajat, parchet laminat in camere, geamuri termopan cu tamplarie pvc, usa metalica, aer conditionat, gresie, **450 €;** ☎0724.694.803/ 0721.707.355 inchirieribirouri@yahoo.com

130. **TITAN** 1 Decembrie, Auchan, semistradal, S.U. 25 mp, spatiu birouri, etaj 2, spatiu ideal birou, open space, contorizat, acces 24/24, paza, utilitati, **200 €;** ☎0746.799.339 contact@alexdanulescu.ro alexdanulescu.ro

131. **TITAN** intr. Campia Libertatii si Tratatoria Monza, S.U. 80 mp, spatiu birouri, este mobilat pentru birouri, este contorizat separat, beneficiaza de centrala proprie, **400 €;** ☎0735.070.710 falcusan_marian@yahoo.com

132. **TITAN** Trapezului, S.U. 60 mp, spatiu comercial, situat la parter de bloc, zona cu vad comercial, aglomerata, pretabil orice tip de activitate, vitrina 6ml, termen lung, nu se aplica TVA, **1.200 €;** ☎0746.799.339/ 0746.799.339 contact@alexdanulescu.ro www.alexdanulescu.ro

133. **TUDOR VLADIMIRESCU** nr 76, Dr Tr Severin, S.U. 130 mp, spatiu comercial, actual sediu Banca Transilvania, disponibil 01.02.2016, **2.000 €/luna;** ☎0720.545.644 delia.tudoroniu@yahoo.com

134. **UNIREA** Mircea Voda, bulevard S.U. 550 mp, spatiu comercial, mezanin comercial, open space, utilitati, receptie parter, luminos, geamuri mari, pretabil showroom, magazin, birouri, la pret se adauga TVA, **4.500 €;** ☎0746.799.339 contact@alexdanulescu.ro www.alexdanulescu.ro

135. **UNIRII** Fantani, Splai Tribunal, S.U. 85 mp, spatiu birouri, stradal, open space, birouri, renovat total, centralizat individual, climatizare moderna, pretabil atat birouri cat si spatiu comercial intare si prin spate, **1.350 €;** ☎0728.092.281

136. **UNIRII SPLAI,** stradal, S.U. 90 mp, parter de cladire birouri, vitrina dubla (8 si 6 m), neg., tva + **10 €/mp;** ☎0767.270.096/ 0722.517.444

137. **UNIRII,** Calarasilor, Traian, stradal, S.U. 65 mp, spatiu comercial, S+P, clasic, vitrina, P= 45 mp, 2 cam., baie, bucat, S= 21 mp, 1 cam, ideal birou, showroom, alimentar, asigurari, croitorie, cabinet medicina, depozit, loto, jocuri, amanet, second hand, etc. Plus ANAF, **300 €;** ☎0724.587.634

138. **UNIRII,** langa Cocor, str. Patriei nr. 4, S.U. 720 mp, spatiu comercial compartimentat astfel: parter 220 mp + subsol 500 mp, bransamente proprii, vitrina mare, liber, ideal showroom, negociabil; ☎0754.873.554/ 0749.303.342

139. **UNIRII,** langa Cocor, str. Patriei nr. 4, S.U. 180 mp, spatiu comercial compartimentat astfel: parter 30 mp + subsol 150 mp, bransamente proprii, liber, recent amenajat, pretabil bar, club, 2 gr. sanitare, bucatarie, aerisire, negociabil; ☎0754.873.554/ 0749.303.342

140. **UNIRII,** Marasesti, spatiu birouri, 1/1, 120 mp, renovat, **550 €;** ☎0763.070.130/ 0747.953.488

141. **UNIRII,** vis-a-vis Teatrul Evreiesc, S.U. 350 mp, spatiu comercial, proprietar, vila s+p+e, ideal pentru birouri, restaurant, gradinite, cabinete, renovata, 5 grupuri sanitare, g, f, t, ac, centrala, 8 camere, libera, curte. Pret neg., **3.800 €;** ☎0744.433.888

142. **UNIVERSITATE,** S.U. 55 mp, spatiu birouri, potrivit birou, etaj 2, clasa energetica A, acces bucatarie, grup sanitar, receptie 24/7, pretul nu include utilitati si management, **650 €;** ☎021.424.00.30 office@liadrealestate.com www.liadrealestate.com

143. **UNIVERSITATE,** S.U. 50 mp, spatiu birouri, pretabil activitati birou, etaj 2, cladire energetica clasa A, acces bucatarie, receptie 24/7, pretul nu include utilitati si management, **350 €;** ☎021.424.00.30 office@liadrealestate.com www.liadrealestate.com

144. **UNIVERSITATE,** S.U. 100 mp, spatiu birouri, spatiu, etaj 1, pretabil activitati birou, receptie 24/7, clasa energetica A, pretul nu include utilitati si management, **700 €;** ☎021.424.00.30 office@liadrealestate.com www.liadrealestate.com

145. **VACARESTI CALEA,** nr.300, Sect.4, S.U. 30 mp, spatiu comercial, stradal; ☎0722.966.041/ 0318.034.080

146. **VACARESTI CALEA,** stradal, S.U. 104 mp, spatiu comercial, stradal, vitrina 12 ml, sala de vanzare 65 mp, iesire spate, trafic pietonal, peretabil farmacie, banca, pariuri, coafor, compartimentabil (80+24), liber, **1.600 €;** ☎0723.707.553/ 0740.729.273 razvanzamfir1@yahoo.com

147. **VATRA LUMINOASA,** S.U. 120 mp, spatiu comercial, proprietar, stradal, s+p, centrala proprie, stare buna, pretabil orice activitate, neg., **1.300 €;** ☎0742.022.433

148. **VETERANILOR PIATA,** Bd. Iuliu Maniu 78-92, S.U. 22 mp, spatiu comercial, super vad, apa, curent 380 w, pretabil orice activitate, incaltaminte, second hand pariuri sportive, coafor, plafar, o luna avans o luna garantie, **900 €;** ☎0731.589.859

149. **VICTORIEI CALEA,** S.U. 70 mp, spatiu comercial, cedez contract spatiu renovat; ☎0744.660.318

150. **VICTORIEI PIATA** Gara de Nord, S.U. 80 mp, proprietar a 2 spatii "open space": 75 mp=15x5x2,5 m si 90 mp =20x4,5x3 m cladiri individuale numai cu parter, parcare in curtea proprie, toate utilitatile inclusiv trifazic si incalzire, deschidere la Bd. Al. I. Cuza de 12 m, pretabil pentru activitate de: laborator patiserie-cofetarie, mica productie de orice fel (publicitate, tiparire) cursuri (muzica, dans, trainning), birouri, depozite, arhiva etc. ☎0723.606.557

Imobiliare închirieri REGIM HOTELIER, CASE VACANŢĂ

151. **VICTORIEI PIATA,** Iancu de Hunedoara colt cu Argentina, S.U. 100 mp, spatiu birouri, constructie 1990, reabilitata termic, 2 camere unite intr-una de 30 mp (vezi schita), bucatarie transformata in spatiu de birou, etaj 2/8, amenajat, nemobilat, **680 €;** ☎0770.761.503

152. VITAN Barzesti, S.U. 60 mp, spatiu comercial, stradal, 60 sau 110 mp, termopan, gresie (a fost showroom atv-uri si magazin piese auto), chiria zonei, seriozitate, pretabil: magazin, birouri, scule, auto, moto, velo, showroom, 17 €/mp; ☎021.332.24.80/ 0742.769.462 autopuls@yahoo.com

153. **VITAN CALEA,** Splaiul Unirii, Autovit, 20 mp, 80 mp, 100 mp, 150 mp, 200 m p, 500 mp, 1.000 mp, 3.000 mp, spatii de birouri, comerciale, productie, depozitare, acces tir, rampa tir, curent 220 - 380 w, parcare, internet, tva + **5 €/ mp;** ☎0788.100.999

154. **VITAN,** Mall, stradal, S.U. 170 mp, spatiu comercial, open space, vitrina 6 metri, 3 intrari, 2 gr. sanitare, la parterul unui bloc construit in 2015, pretabil pentru orice activitate comerciala sau de birouri. Primul chirias, **1.700 €;** ☎0765.535.737/ 0749.849.375 daniel.balan04@gmail.com

155. **VOLUNTARI** Andronache S.U. 400 mp, spatiu depozitare, pentru depozitare sau uz industrial, 260 mp la parter si 240 la etaj, intrare camion, **600 €;** ☎0725.227.381 landscapeconcept@hotmail.com

156. **VOLUNTARI** Centura, pod Afumati, S.U. 600 mp, spatiu depozitare, hala inaltime 6 m cu birouri/ gr. sanitar, amenajat interior pretabil depozitare acces tir/ auto, **1.750 €;** ☎0724.485.211/ 0732.366.831 lcluminita7@gmail.com

157. **VOLUNTARI,** S.U. 400 mp, spatiu depozitare, Andronache, depozit 480 mp. Spatiu pentru depozitare sau uz industrial, 260mp la parter si 240 la etaj, intrare camion, Voluntari, Andronache, **600 €;** ☎0725.227.381 landscapeconcept@hotmail.com

37 Regim hotelier, case vacanţă

IMOBILIARE ÎNCHIRIERI

1. **1 MAI,** Unirii, Alba Iulia, Tineretului, Bd. Unirii, Nerva Traian, Calarasi, Mircea Voda, Decebal, Cantemir, O. Goga, garsoniere si apartamente cu 2 si 3 camere mobilate si utilate lux, loc parcare, wi-fi; ☎0722.176.670

2. **1 MAI,** Unirii, Alba Iulia, Tineretului, Bd. Unirii, Nerva Traian, Calarasi, Mircea Voda, Decebal, Cantemir, O. Goga, garsoniere si apartamente cu 2 si 3 camere mobilate si utilate lux, loc parcare, wi-fi; ☎0722.176.670

3. **13 SEPTEMBRIE** (Petre Ispirescu) Berceni (Piata Progresul) preturile sunt: 50L/3ore, 80L/1seara,100L/1zi, gars. Sunt complet utilate,mobilate modern si foarte curate, rog seriozitate, **50 L;** ☎0765.867.332

4. **13 SEPTEMBRIE** - Sebastian, inchiriez gars. regim hotelier, super amenajata, 50 L- 3/4 ore, 80 L/ noapte; ☎0722.511.838/ 0762.639.391

5. **13 SEPTEMBRIE,** Studio Bijou, regim hotelier se adreseaza clientilor pretentiosi. Stradal, langa Mall Liberty Center, loc parcare, ac, lcd, minibar, wi-fi, expresor. Preturi variabile in functie de durata sederii, **100 L/ 3 ore;** ☎0723.200.207 www.bucharest-studio-bijou.com

6. **ALBA IULIA** Rond, Bd. Decebal, Bd. Unirii, apartamente de lux, situate stradal, de lux, utilate complet, foarte curate. Wi-Fi. Exclus escorte. Preturi in functie de numarul de zile, incepand de la, **100 L/2-3 ore;** ☎0720.877.924 office@residence-accommodation.ro www.residence-accommodation.ro

7. **ALBA IULIA PIATA,** Muncii, Mihai Bravu, garsoniera/ apartament 2-3 camere, utilate complet, mobilate modern, aer conditionat, foarte curat, discret, Wifi, 70 L/ 3 ore, 100 L/ zi, nu accept escorte; **70 L/3 ore;** ☎0763.718.826

8. **ALBA IULIA,** Burebista, Decebal, Calea Calarasi, Unirii, Mall Vitan, garsoniere, apartamente stradale, mobilate si utilate modern, lux, internet. Preturi in functie de perioada de sedere, incepand de la, **100 L;** ☎0721.985.424

9. **ALBA IULIA,** Burebista, Decebal, Unirii, Mall Vitan, garsoniere / apartamente de inchiriat in regim hotelier, confortabile, de lux, mobilate si utilate modern, lux, internet. Servicii ireprosabile la cele mai avantajoase preturi, de la **30 €/zi;** ☎0720.877.924 office@residenceaccommodation.ro www.residence-accommodation.ro

10. **ALBA IULIA,** rond, bd. Decebal, bd. Unirii, apartamente de lux, situate stradal, mobilate de lux, utilate complet, foarte curate. Internet Wi-Fi. Preturi in functie de numarul de zile, incepand de la, **100 L;** ☎0720.877.924 office@residence-accommodation.ro www.residence-accommodation.ro

11. **ALBA IULIA,** rond, stradal, lux, wi-fi gratuit, discretie totala, locatie noua centrala, parcare, rond 3,4 h 100 L 24 h 200L pentru perioade mai lungi locuit pretul se negociaza, non stop, **200 L;** ☎0724.758.811

12. **ALBA IULIA,** Unirii, Tineretului, Mall Vitan Residence, Mihai Bravu, apartamente, situate stradal, mobilate nou, utilate complet, curate. Internet wi-fi. Exclus escorte. Preturi in functie de numarul de zile, 3ore 100 L. Discretie, **100 L;** ☎0736.826.563

13. **ALBA IULIA,** Unirii, Tineretului, Mall Vitan Residence, Mihai Bravu, apartamente, situate stradal, mobilate nou, utilate complet, curate.Internet wi-fi. Exclus escorte.Preturi in functie de numarul de zile,3 ore 100 L. Dicretie, **100 L;** ☎0736.826.563

14. **ALBA IULIA,** rond, bd. Decebal, bd. Unirii, apartamente de lux, situate stradal, mobilate de lux, utilate complet, foarte curate. Internet Wi-Fi. Preturi in functie de numarul de zile, incepand de la, **100 L;** ☎0720.877.924 office@residence-accommodation.ro www.residence-accommodation.ro

15. **AMZEI** Centru Istoric, Piata Romana, 90 L/noapte/ 1 pers., 110 L/2pers. (vezi ultimele 5 foto) ora 13.30-16.00, 60-80 L, 2 camere deschise (vezi video) 150 L/noapte, gars. Ambasada Franteei, 120 L, wi-fi, confort, facilitati, seriozitate, **90 L/noapte;** ☎0724.797.778 info@apartments4rent.ro www.apartments4rent.ro

16. **BERCENI** Giurgiului (Dedeman) garsoniera mobilata modern, 40 L/ 2h, 50 L/ 3h, 70 L/ noapte, 100 L/ zi, **40 L;** ☎0722.772.645

17. **BERCENI,** (Piata Progresul) 13 Septembrie (Petre Ispirescu) preturile sunt: 50 L/3ore, 80L/1seara, 100L/1zi, gars. complet utilate si mobilate modern, oferim discretie, seriozitate si igiena maxima, **50 L;** ☎0765.867.332

18. **BERCENI,** Big, Brancoveanu, Tineretului, garsoniera lux, apartament 2-3 camere, regim hotelier, utilat, mobilat nou, modern, foarte curat, tv, internet wi-fi, parcare, 100-150 L/zi, nu accept escorte, rog seriozitate **100 L;** ☎0762.777.849

19. **BERCENI,** Big, Brancoveanu, Tineretului, garsoniera lux, apartament 2-3 camere, regim hotelier, utilat, mobilat nou, modern, foarte curat, tv, internet wi-fi, parcare, 100-150 L/zi, nu accept escorte, rog seriozitate, **100 L;** ☎0762.777.849

20. **BERCENI,** Big, Brancoveanu, Tineretului, garsoniera lux, apartament 2-3 camere, regim hotelier, utilat, mobilat nou, modern, foarte curat, tv, internet wi-fi, parcare, 100-150 L/zi, nu accept escorte, rog seriozitate, **100 L;** ☎0762.777.849

21. **BERCENI,** gars., et. 3, utilata, mobilata, cap 74 sosea, **20 €/zi;** ☎0723.277.105

22. **BERCENI,** Piata Progresul, garsoniera de lux, regim hotelier, aer conditionat, tv cablu, wireless, sistem audio, mini-bar, 60 L pt. 2-3 h sau intre 60-200 L (in functie de interval), ☎0736.854.185 cristirobuc@yahoo.com

23. **BERCENI,** Piata, Progresul, garsoniere, apartament 2 cam, amenajate modern jacuzzi ac lcd va ofera un ambient placut si discret pret 3 ore/ 50 L, 120 L/zi hoteliera. Multumesc Cornelia, **50 L/ 3ore;** ☎0721.680.520/ 0760.164.082 stancucornelia80@yahoo.com

24. **CAMERA** proprietar inchiriez in regim hotelier, camera in apartament mobilat si utilat (ideal pentru masaj de relaxare, etc) stradal, zona usor accesibila cu multe puncte de reper. Mai multe detalii telefonic. ☎0760.990.531

25. **CENTRAL,** Mihai Bravu, garsoniera/ apartament utilate complet, mobilate modern, aer conditionat, foarte curat, discret, 70 L/ 3 ore, 100 L/ zi, nu accept escorte, **100 L;** ☎0722.670.008

26. **CENTRAL,** Muncii, Mihai Bravu, garsoniera/ apartament 2 camere, utilate complet, mobilate modern, aer conditionat, foarte curat, discret, 70 L/ 3 ore, 100 L/ zi, nu accept escorte; **70 L;** ☎0722.670.008

27. **CENTRAL, Unirii, Universitate, Romana, Piata Victoriei, inchirieri apartamente si garsoniere in regim hotelier, mob. si utilate complet, modern si nou, gars. 25-35 €/zi, 2 cam.: 35-40 €/zi, 3 cam.: 40-50 €/zi. Nu acceptam salon. Cateva ore 80-100 L, 25 €/zi; ☎0724.828.310 rezervari@regim-hotelier.com www.regim-hotelier.com**

28. **CENTRU VECHI,** Natiunile Unite Beautiful 15th floor, va ofer pentru inchiriere pe termen scurt sau lung un superb apartament de 50 mp, care se afla la 2 min. de intrarea in Centrul Vechi, 80L/3h, 100L/6h, 150L/zi, **80 L;** ☎0743.201.053 office.rent.accomodation@gmail.com www.yolos.ro

29. **CISMIGIU,** apartament superb situat langa Fac. de Med si a Op. Romane. Apt are un dormitor si o sufragerie cu bucatarie deschisa, int., tv centr. prop. Inchiriere pe termen lung/scurt 50 lei/3ore, 80/6ore, 150lei/zi; **50 L;** ☎0743.201.053 office.rent.accomodation@gmail.com

30. **COSTIN GEORGIAN** Titan exact langa metrou, garsoniera curata, utilata, tv, internet, 50 L 2-3 ore,100 L/ zi / noapte, non stop, ☎0723.784.725

31. **DECEBAL,** Muncii, Mihai Bravu, garsoniera/ apartament utilate complet, mobilate modern, aer conditionat, foarte curat, discret, 70 L/ 3 ore, 100 L/ zi, nu accept escorte, **70 L;** ☎0722.670.008

32. **DECEBAL,** Muncii, Mihai Bravu, garsoniera/ apartament utilate complet, mobilate modern, aer conditionat, foarte curat, discret, 70 L/ 3 ore, 100 L/ zi, nu accept escorte, **100 L;** ☎0763.718.826

33. **DOROBANTI** vis a vis Caragiale,apartament, stradal, dec., mobilat modern, wifi, tv, ac, lux. Seriozitate, curatenie, se inchiriaza pt termen scurt sau lung. Langa Petrom. Non stop, 70 L/3 ore, 200 L/zi, **70 L;** ☎0744.376.019

34. **DOROBANTI** -Floreasca stadion Dinamo, garsoniera, aer conditionat, wi-fi, tv, mobilat modern. Masina de spalat, cuptor microunde, complet mobilat. La 1 min. de Piata Victorie si Guvernul Romaniei, 2-3 ore/ 50 L, 30 €/ zi, ☎0729.623.589

35. **DOROBANTI,** Mall Vitan, Magheru, Romana, Universitate, Unirii, garsoniere, apartamente, stradale, mobilate modern, utilate, tv, ac, wifi, masina de sp. Seriozitate, parcare, metrou. Termen scurt sau lung. Fara portar. 50L/ 3ore, 100 L zi. Non-stop, **50 L;** ☎0761.353.062/ 0742.503.161

36. **DOROBANTI,** Mall Vitan, Unirii, Universitate, Magheru, Romana, garsoniere, apartamente, stradale, mobilate modern, utilate, tv, ac, wifi, masina de sp. Seriozitate, parcare, metrou. Termen scurt sau lung. Fara portar. Non stop, **100 L;** ☎0761.353.062/ 0742.503.161

37. **DOROBANTI,** Mall Vitan, Unirii, Universitate, Magheru, Romana, garsoniere,apartamente, stradale, mobilate modern, utilate, tv, ac, wifi, masina de sp. Seriozitate, parcare, metrou.Termen scurt sau lung. Fara portar. 50L/3 ore, 100L/z non-stop, **50 L;** ☎0761.353.062/ 0742.503.161

38. **DOROBANTI,** Floreasca, stadion Dinamo, garsoniera, aer conditionat, wi-fi, tv, mobilat modern. Masina de spalat, cuptor microunde, complet mobilat. La 1 min. de Piata Victoriei si Guvernul Romaniei, 2-3 ore/ 50 L,30 €/ zi, **30 €/ 3h/ 50Lei;** ☎0729.623.589

39. **DRISTOR,** Kaufland, Mihai Bravu stradal, garsoniera in regim hotelier, curate, utilate, pat de mijloc, tv, frigider, aer conditionat, wi-fi, **100 L;** ☎0720.711.672 belea_george@yahoo.com

40. **DRISTOR,** Kaufland, Mihai Bravu stradal, garsoniera in regim hotelier, curate, utilate, pat de mijloc, tv, frigider, aer conditionat, wi-fi, **100 L;** ☎0720.711.672 belea_george@yahoo.com

41. **DRISTOR,** metrou, regim hotelier, mobilat, curat, stradal, 50 L/ 2-3 ore, 100 L/zi; ☎0761.615.258/ 0730.780.424

42. **DRISTOR,** statia metrou Dristor 2, garsoniera utilata complet, **100 L;** ☎0761.757.425

43. **DRISTOR,** vis-a-vis Mc Donald's, garsoniera moderna. Echipata cu: cuptor cu microunde, plita electrica, tv lcd, wi-fi, frigider, pat dublu, apropiere de metrou. Inchiriere pe termen scurt sau lung, **100 L;** ☎0724.229.273

44. **DRISTOR,** McDonald's, KFC, metrou, Mall Vitan, Mihai Bravu, garsoniere de lux, aer conditionat, curatenie dupa fiecare utilizare, intime si discrete se pot inchiria pe 3 ore pretul fiind de 50 L sau pe zi 24 h, **50 L;** ☎0725.668.797

45. **DRISTOR,** pe Rm. Valcea, garsoniera in regim hot, 80 pe zi; ☎0767.587.056

46. **DRUMUL TABEREI,** Favorit, gars. modern amenajata, mobilata, utilata, pat matrimonial, wi-fi, 50 L/ tranzit, 120 L/ 24 ore; ☎0769.526.970

47. **DRUMUL TABEREI,** Favorit, str. Sibiu, garsoniera regim hotelier, zona linistita. Oferim seriozitate, discretie, curatenie, loc de parcare, ac, tv, etc. Pret: 50 L/ 2-3 ore, 100 L/ 24 ore, ☎0763.382.599

48. **DRUMUL TABEREI,** garsoniera in regim hotelier, complet utilata si mobilata lux, parter, wi-fi, tv, aragaz, frigider, stradal. Oferim seriozitate si discretie. Se inchiriaza numai in regim hotelier, 60 L/3 ore, 120 L, ☎0727.030.030

49. **DRUMUL TABEREI,** Favorit, 2-3 h 50L, 12h sau toata noaptea 100L, 24h 150L, curat, mobilat modern, incalzit, 2 camere, non-stop proprietar, **50 L;** ☎0724.952.199/ 0765.476.970

50. **GIULESTI,** ap. 2 cam. in vila, sect 1, Giulesti la intersectia cu Constructorilor, este utilat complet, totul nou, se vede in poze, loc parcare, str. f. linistita, numai vile 50 ron 3-5h, 80ron 5-8h, 100ron 12h; ☎0767.696.931 mihai.nicolaescu79@yahoo.com

51. **IANCULUI** non stop, garsoniera in regim hotelier, curatenie si igiena impecabile, parter inalt, bucatarie si accesorii, tv, wifi, pret de la 50 Lei (2 ore), negociat in functie de perioada de sedere. Exclus escorte, **50 L;** ☎0754.570.694

52. **IANCULUI,** non stop, garsoniera in regim hotelier, curatenie si igiena impecabile, bucatarie si accesorii, parter inalt, tv, wifi, pret de la 50 L (2 ore), negociat in functie de perioada de sedere.Exclus escorte, **50 L;** ☎0754.570.694

53. **KAUFLAND,** Dristor, Vitan Prosper, Mihai Bravu, Mc Donald's, garsoniere in regim hotelier 90, 100 L/zi sau pentru cateva ore - 50 L, internet, curatenie si discretie, 2-3 ore 50 L, wi-fi, **50 L;** ☎0760.486.970

54. **KOGALNICEANU,** Rond, apartament in regim hotelier pe Blvd I. C. Bratianu, apartamentul se afla la 5 min de Univ. de Medicina, Cismigiu si Opera Romana; 50l- 3h, 80L - 6h, 150L /zi, **50 L;** ☎0743.201.053 office.rent.accomodation@gmail.com www.yolos.ro

55. **MILITARI RESIDENCE,** zona linistita, garsoniera, curatenie, utilata tv, aragaz, frigider, pat dublu, 2-3 ore 50 L, 12 ore 80 L 24 ore 120 L, ☎0734.465.958

56. **MILITARI,** Veteranilor, stradal, renovat recent, mobilat modern, foarte curat, internet, aer conditionat, inchiriez in regim hotelier 3 (trei) ore 50 L, toata noaptea 80 L, exclus escorte; ☎0763.712.604

57. **MILITARI,** Lujerului, Iuliu Maniu stradal, studio amenajat recent modern, ambient intim, confort 1, mobilat si utilat complet, 70 L/3h, 130 lei/24h, **70 L;** ☎0765.666.266 office@davidstudiosaccomodation.ro

58. **MILITARI,** Lujerului, Iuliu Maniu stradal, studio amenajat recent modern, ambient intim, confort 1, mobilat si utilat complet, 70 lei/3h, 130 lei/24h, **70 L;** ☎0765.666.266 office@davidstudiosaccomodation.ro

59. **NERVA TRAIAN,** Unirii, central, confort, curatenie, wi-fi, masina de spalat, aer conditionat, apropiere Unirii, Timpuri Noi, Mall Vitan, **100 L;** ☎0720.711.672 regimhotelier@yahoo.com

60. **ODAI,** Soseaua, sector 1, vila la cheie pt. petreceri private, design modern, 14 camere, aprox. 30 de locuri de dormit, living spatios, dining, bucatarie utilata si mobilata, **1.500 L/ noapte;** ☎0743.178.997 citycomfortvilla.ro

61. **POIANA BRASOV, Vila de aur, 8-15 februarie 2016, ap. 2 dormitoare, 2 bai, bucatarie, garaj, living, 2 nivele, 700 €; ☎0722.214.535/ 0722.897.482**

62. **STEFAN CEL MARE,** hotel 3 stele ofera camere mobilate si utilate, complet dotate cu baie, wi-fi, frigider, televizor, la preturi accesibile: 70 L camera dubla/ 2-4 ore, 120 L apartament lux/ 2-4 ore; ☎0730.655.556 contact@casasofia.ro www.casasofia.ro

63. **TINERETULUI,** Timpuri Noi, 1 Mai, Romexpo, garsoniere 120 L, 2 camere 150 L, 3 camere 175 L, utilate, mobilate modern, prosoape, lenjerii curate, poze reale, 100 L/ 3 ore, nu accept escorte, petreceri, **120 L;** ☎0723.462.241

64. **TINERETULUI,** Timpuri Noi, 1 Mai, Romexpo, garsoniere 120 L, 2 camere 150 L, 3 camere 175 L, utilate, mobilate modern, prosoape, lenjerii curate, poze reale, 100 L/ 3

AUTO, MOTO, VELO

81. **OBOR,** camera curte pt. 2-3 baieti; ☎0760.276.328/ 0745.083.709

82. **OBOR,** camera in vila, salariata, metrou, Ratb, utilata, internet, incluse utilitatile, **600 L/ lunar;** ☎0766.426.368

83. **OLTENITEI** Oraselul Copiilor statie metrou Brancoveanu, camere apartament mobilat, curat pentru o persoana, **400 L;** ☎0765.458.403

84. **OZANA** Inchiriez camera in vila, pentru tineri casatoriti, conditii bloc, mobilata, utilata, 16 mp, pret de criza, zona Ozana, Titan. ☎0727.299.322/ 0761.612.298

85. **PANTELIMON** Cora, camera mob, ap. rezid. - o fata, doua - doamna cu copil; ☎0765.281.030

86. **PETRE ISPIRESCU** -sector 5, camera mobilata in ap. de 4 camere, dec., 2 bai, acces; ☎0721.725.591

87. **PINCOTA** nr. 138, sector 2, inch. camera la curte, conditii ca la bloc, pentru o fata (femeie); ☎0727.587.676

88. **PLEVNEI CALEA** bloc modern, 3 cam. din 4, etaj 8 din 9 foarte curat si linistit, modern, 2 bai, 2 balcoane inchise, 3 ac, **600 €;** ☎0722.344.235/ 0722.304.431 mircea7lei@yahoo.com

89. **PROGRESUL PIATA,** metrou Eroii Revolutiei, camera bloc, fara proprietar, cu alti chiriasi in apartament, mobilat modern, cu balcon propriu, acces dependinte la comun, **400 L/luna;** ☎0726.451.221

90. **RAHOVA PIATA,** cam. la curte, mobilata, intrare separata, conditii bloc, pt. o fata salariata, **350 L;** ☎0721.171.681

91. **RAHOVA PIATA,** proprietar inchiriez una - doua camere la bloc in ap. 4 camere, la una - doua fete nefumatoare, colaborez cu agentiile; ☎0729.575.688

92. **RAHOVA,** camera la curte, conditii bloc, unei doamne singure, cheltuieli incluse, **100 €;** ☎0761.444.394/ 0726.342.814

93. **RAHOVA,** Margeanului, proprietar, camera in ap. unui tanar salariat, lipsa proprietar, chirie + cheltuieli incluse, **550 L;** ☎0729.269.662

94. **REPUBLICA, str. Peles nr.7, camera complet mobilata in camin baieti si fete, pe etaje diferite, 350 L/ pers.; ☎0767.360.300/ 0736.894.628**

95. **ROMANA,** camera intrare separata, pentru studenta, salariata, provincie, **400 L/luna;** ☎0731.427.399

96. **SALAJAN,** o camera in ap. incepand cu 26 ian. 2016, **100 €;** ☎0729.810.233

97. **SEBASTIAN,** inchiriez o camera din doua la bloc, confort 1, toate conditiile, 500 lei +utilitati; ☎0769.728.221

98. **SECTOR 2** zona Baicului - Electromagnetica, str. Rodica, inch. camera la curte, mobilata; ☎0763.571.973

99. **STADION OLIMPIA,** doamna serioasa inchiriez 1 camera in apartament mobilat si utilat recent cu acces la dependinte unei doamne sau domnisoare (exclus barbati) ofer si cer seriozitate, **450 L;** ☎0736.855.081

100. **STADIONUL NATIONAL ARENA,** inchiriez o camera unei salariate, **700 L;** ☎0726.399.921/ 0765.663.100

101. **STEFAN CEL MARE** iesire metrou Stadion Dinamo, pentru o persoana, o camera intr-un apartament de 4 camere, inclusa intretinerea, **650 L;** ☎0737.883.877

102. **TEIUL DOAMNEI,** Colentina, ofer cu chirie camera mobilata in apartament cu 4 camere (camera de baie separata), utilitati + **550 L;** ☎0744.486.464

103. **TIMPURI NOI,** metrou 1/8, mobilata, acces baie si bucatarie, pentru o singura persoana, **100 €;** ☎0745.753.174

104. **TIMPURI NOI,** ofer camera in ap. cf. 1, dec., et. 1/8, mobilata modern, acces la toate utilitatile. Cer si ofer multa seriozitate, plus garantie, **100 €;** ☎0769.350.184/ 0742.350.553/ 0735.343.011

105. **TITAN** aproape de metrou, camera bloc, mobilata, curata, intr-un apartament dec., curat, acces dependinte la comun, pentru o persoana, **350 L;** ☎0737.883.877

106. **VITAN** -Auchan, camera la curte (vila), cheltuieli incluse, utilitati incluse, **700 L;** ☎0784.961.808

107. **VITAN -Olimpia, inch. camera curte, conditii excelente, fete - baieti, cheltuieli incluse 500 L/persoana; ☎0761.414.526**

108. **ZONA** centala, ofer camera mobilata la 2 baieti studenti sau la un tanar angajat, chiria lunar, inclusiv utilitatile, **450 L/persoana;** ☎0730.982.235

39 Cereri închirieri IMOBILIARE ÎNCHIRIERI

1. **1 MAI, Floreasca, Dorobanti, Iancului, Muncii, Decebal, Unirii, Dristor, Titan, inch. ap. 2-3-4 camere, case-vile; ☎0761.616.742**

2. **1 MAI,** Unirii, Stefan cel Mare, Dorobanti, Vitan, Timpuri Noi, inchiriez ap. 2-3 camere, gars. sau cumpar; ☎0752.950.751/ 0720.166.876

3. **APARTAMENT** 2-3 camere mobilat si utilat in zona metrou, pretul zonei; ☎0774.690.735

4. **BUCURESTI** famile azi dorim sa inchiriem apartament cu doua camere, maxim 250 euro direct proprietar, exclus atentie, familie linistita, sa fie mobilat doar in Bucuresti si usor de ajuns urgent, **250 €;** ☎0762.768.016

5. **BUCURESTI,** agentia Novaprest chiar va inchiriaza, cumpara garsonierele, apartamentele. Cadastru gratuit. Chiar avem clienti; ☎0766.661.912/ 031.422.69.62 novaprestimob@yahoo.com

6. **BUCURESTI,** cautam garsoniere si apartamente mobilate si nemob., la pretul zonei, oferim seriozitate si promptitudine, va multumim ca ati ales serviciile noastre; ☎0723.283.583/ 0724.089.767 tanasemihail2013@yahoo.com

7. **BUCURESTI,** doriti un chirias pe termen lung. Agentia Imobiliara Class Agent solicita de la proprietari, apartamente, case, vile, toate sectoarele, oferim seriozitate, profesionalism, clienti seriosi; ☎0724.254.024 balescu.ionut@gmail.com www.classagent.ro

8. **BUCURESTI,** in toate zonele, solicitam garsoniere / apartamente, mobilate / nemobilate, pentru persoane serioase. Oferim seriozitate maxima; ☎0722.542.692/ 0761.532.117

9. **BUCURESTI,** Romstil, inchiriaza rapid garsoniere, apartamente, camere in apartamente sau la curte, case, vile, orice sector; ☎0724.278.376/ 031.407.46.78

10. **BUCURESTI,** solicitam vila si apartament vila, bloc 2, 3, 4, 6 camere, firma / locuit, ne/mobilat si pentru cumparare case/vile si apartamente central/semicentral; ☎021.321.10.20/ 0753.095.601 office@credoamg.ro www.credoamg.ro

11. **BUCURESTI,** toate zonele si provincie, garsoniere, apartamente, camere curte / bloc, spatii, case, vile, terenuri, locuri de veci, eventual schimburi, vanzari - cumparari; ☎0769.350.184/ 0742.350.553/ 0735.343.011

12. **CRANGASI,** Militari, garsoniera sau apartament 2 camere, mobilate si utilate, zona metrou. Pretul zonei; ☎0774.690.735 office@nextland.ro

13. **DORESC** proprietate privata indiferent daca terenul este gol, pentru a-mi aduce rulota in care voi locui cu sotia; ☎0733.516.890

14. **DOROBANTI** Stefan cel Mare, ap. 2-3 camere, avem clienti seriosi. Pretul zonei; ☎0774.690.735 office@nextland.ro

15. **DRUMUL TABEREI,** Militari, garsoniera, apartament 2 si 3 camere, ofer pretul zonei; ☎0728.873.203/ 021.430.14.90

16. **GARSONIERE** Agent imobilar cu experienta de 10 ani, baza de date si clienti activi in portofoliu, intermediez in exclusivitate, gars., 2, 3, 4 camere, case/ vile, terenuri, **5.000 €;** ☎0726.284.310 contact@alexandrucordea.ro www.alexandrucordea.ro

17. **GARSONIERE,** case curte, spatii, inchiriez; ☎0763.070.130/ 0747.953.488

18. **GRIVITA,** Turda, 1 Mai, mobilat sau nemobilat, etaj intermediar, nu percepem comision proprietarilor; ☎0723.743.674/ 0768.731.592

19. **IANCULUI, Muncii, Calarasi, Decebal, Unirii, Dristor, Titan, inch. garsoniera, ap. 2-3-4 camere, case-vile; ☎0761.616.742**

20. **MILITARI,** D. Taberei, Rahova, confort 1 sau 2, etaj intermediar, mobilat sau nemob., nu percepem comision proprietarilor; ☎0723.743.674/ 0768.731.592

21. **MILITARI,** Drumul Taberei sau alte zone aproape metrou, doamna serioasa, nefumatoare, gospodina, serioasa, ordonata evacuata pe legea 112, caut urgent camera cu contract primarie. Ofer pretul zonei; ☎0769.350.184/ 0742.350.553/ 0735.343.011

22. **MUNCII,** adiacent. Familie serioasa dorim sa inchiriem ap 4 camere sau la curte. Chirie rezonabila. Pe termen lung. Oferim si cerem seriozitate, **1.500 L;** ☎0767.239.716

23. **SECTOR** 1, 2, 3, 4, 5, 6, garsoniere fara comision de la proprietari; ☎0745.753.174

24. **SPATIU** comercial 30-40 mp, caut sa inchiriez in zona de blocuri. Accept agentii. Preferabil stradal; ☎0757.293.940

25. **VILA** pt. gradinita, cel putin 5 camere, bucatarie inchisa, curte; Bucuresti, preferabil Titan, Salajan, Pallady, Balta Alba; ☎0723.185.509

40 Autoturisme AUTO, MOTO, VELO

1. **AUDI A4,** an 2011, 137000 km, diesel, 1968 cmc, inmatriculata impecabil, carte service, km se pot verifica la Audi, 2 randuri jante aliaj, 6 viteze, fara schimburi, **12999.00}; ☎0723316191** razvanuioan@yahoo.com

2. **AUDI A4,** an 1995, benzina, 1800 cmc,neinmatriculata stare buna de functionare, neg., **850 €;** ☎0767.931.707

3. **AUDI A6** an 2008, 120000 km, 3.0 TDI Quattro 245 cp. Cutie viteze automata, euro 4, taxa platita, suspensie adaptiva, full piele camel, incalzire in scaune, dublu climatronic, volan piele cu comenzi, oglinzi electrice si incalzite, ABS, ASR, ESP, 6 x airbag, magazie de 6 CD/mp3, 2 chei bricegag cu inchidere centralizata, proiectoare ceata, faruri xenon, alarma, senzor de parcare spate, cotiera fata, 4 x geam electrice, carte service la zi, taxa platita, **13.900 €;** ☎0740.102.667

4. **AUTO.** Vand opt taxiuri 2007 cu licenta Bucuresti valabila 2020, 9.500 €/ buc.; ☎0766.265.102

5. **BMW** an 2011, 50000 km, diesel, 2993 cmc, inmatriculata 330d xDrive, inmatriculata 07/2012, 180 kw (245 CP)automata, tractiune integrala, timbru mediu platit, Euro 5, pentru vizionari lasati mesaj la email, **16.200 €;** birou22000@yahoo.com

6. **BMW 316** an 2000, 190000 km, benzina, 1900 cmc, inmatriculata i masina, a fost menajata, tinuta in agraj, interior impecabil, exterior la fel, accept si variante, **3.800 €;** ☎0720.431.435/ 0769.732.368

7. **BMW 535,** an 2005, 325612 km, diesel, 2999 cmc, inmatriculata 3.0 Diesel bi-turbo, 272cp 200kw, masina merge si se comporta din punct de vedere tehnic, cat si estetic impecabil, faruri xenon, navigatie mare, detalii mai multe la telefon, **7.000 €;** ☎0767.634.111 bmw535dragos@gmail.com

8. **CHEVROLET SPARK an 2009, 110000 km, GPL, AC, airbag, geamuri electrice, instalatie gaz, 1.750 €; ☎0761.616.742**

9. **DACIA LOGAN** an 2013, 4300 km, benzina, 900 cmc, inmatriculata II nou, turbo compresor, 90 cp, full option, **8.000 €;** ☎0730.338.686

10. **DACIA LOGAN** an 2008, taxi, colantata Speed sau la plan 100 L/24 h, **2.990 €;** ☎0730.603.237

11. **DACIA LOGAN PRESTIGE** an 2008, 96000 km, benzina, inmatriculata 1.6, 16v, 105 cp, gri metalizat, full options, al doilea propietar, stare foarte buna. Taxa poluare achitata si nerecuperata, negociabil, **3.600 €;** ☎0772.297.155

12. **DACIA LOGAN,** an 2005, 121000 km, benzina, 1600 cmc, inmatriculata: inmatriculata, dotari aer conditionat, servo directie, geamuri electrice, oglinzi electrice incalzite, **1950 €;** ☎0765.457.115 leonardo_polo1984@yahoo.com

13. **FIAT DUCATO.** an 2005, 165000 km, Vand duba Fiat Ducato, motor 240 l/an, negociabil, **3.000 €;** ☎0745.939.726

14. **FORD FIESTA,** an 2000, 140000 km, benzina, 1245 cmc, inmatriculata 4 usi, negru, 1.25 16V, benzina, euro 4, geamuri electrice, aer cond, servodirectie, abs, 4 airbaguri, inchidere, cotiera, player, taxa platita, stare foarte buna, **1.600 €;** ☎0762.147.699

15. **JAGUAR X-TYPE** an 2003, 140000 km, benzina, 3000 cmc,neinmatriculata stare super - motor perfect, fara lic de ulei, fara fum, exerior nota 9,5, intrior nota 8.00, piele, jenti 17, cauciucuri 90% m+s. merita vazuta. schimb cu 7 locuri, sau cu auto tunning ! **2.450 €;** ☎0768.780.930 imobfby@yahoo.com

16. **MERCEDES-BENZ 190** 125000 km, diesel, vand sau schimb, original, ac, nevopsit, aspect variante, neg., ☎0733.222.771 n.runcianu@smpberlin.ro

17. **MERCEDES-BENZ E 200,** an 2000, 163000 km, 2148, C3, pret disc., **4.500 €;** ☎031.422.39.28

18. **MITSUBISHI ASX** an 2015, 15000 km, diesel, 1.8 cmc, inmatriculata unic proprietar, km reali 15.000. Pretul este usor negociabil, **20.000 €;** ☎0766.086.788

19. **MITSUBISHI PAJERO** an 1997, 190000 km, diesel, 2800 cmc, inmatriculata 2,8 TDI, A/C, oglinzi electrice, 4x4, ITP, bulbar carlig, stare buna, **2.950 €;** ☎0723.562.088

20. **NISSAN X-TRAIL** an 2006, 85 000 km, diesel, 2200 cmc, inmatriculata: inmatriculata, full piele, climatronic, scaune incalzite si electrice, trapa panoramica, halogene coarne, jante 17 inch, pilot automat, cotiere,140 cp, 6 viteze, consum mic, varianta full, ABS, ESP, 4x4, **6.500 €;** ☎0722.511.438 ciprian_iong@yahoo.com

21. **OPEL VECTRA** an 1998, 0 km, diesel, 2000 cmc, inmatriculata taxa platita si nerecuperata, detin dovada ANAF, vopsea originala, volan si scaune reglabile, fara vicii ascunse, accept orice test, variante, **1.680 €;** ☎0723.252.013

22. **PEUGEOT 206** an 2007, 98000 km, benzina, 1400 cmc, inmatriculata unic proprietar, aer conditionat manual, airbaguri frontale sofer si pasager, vopsea metalizata, cauciucuri vara si iarna vechime doar 1 an, consumabilele la zi, **2.500 €;** ☎0753.435.213

23. **PEUGEOT 308** an 2008, 134200 km, diesel, 1600 cmc, inmatriculata 1.6 Hdi 90 cp, gri-granit, climatronic, pilot automat, comenzi volan, senzori lumini, senzori ploaie, unic proprietar in Romania, taxa de poluare nerecuperata. ITP valabil. Nu accept schimb, **4.200 €;** ☎0727.794.015 cristian.v.preda@gmail.com

24. **RENAULT CLIO** an 2004, 40000 km, benzina, 1400 cmc, inmatriculata Elize (model fabricat in Franta) 1.4 benzina 90 cpStare absolut impecabila, fara nici un fel de problema.Km reali, revizii efectuate la zi, inclusiv distributia, **2600.00};** ☎0733878895

25. **RENAULT MEGANE** an 2011, 149000 km, diesel, 1500 cmc, inmatriculata primul proprietar, revizii la zi, carte service, 109 CP, 2 chei, limitator de viteza, senzori ploaie+ lumina, alarma, keyless entry, cotiera fata- spate, cauciucuri noi+ iarna, baterie noua, ITP ian 17, **6.200 €;** ☎0720.022.600 dragos.badici@yahoo.com

26. **VOLKSWAGEN CARAVELLE,** an 2007, 267000 km, diesel, 1900 cmc, inmatriculata in foarte buna stare de functionare, capacitate locuri 8+1, foarte curata, orice alte detalii referitoare la masina sunt disponibile telefonic, **13.500 €;** ☎0758.333.555

27. **VOLKSWAGEN JETTA** an 2009, 180000 km, diesel, 1.9TDI/105 cmc, inmatriculata 2009.04, motor 1.9TDI/105, CP-5viteze, consum mic 5-7/100km, stare perfecta, model confort line, dublu climatronic, cotiera reglabila, pachet Crom bara, computer bord, volan sport. **5.900 €;** ☎0761.201.999 Zap_mihaela@yahoo.com

28. **VOLKSWAGEN JETTA,** an 2009, 180000 km, diesel, 1.9TDI/105 cmc, inmatriculata 2009.04, CP-5 viteze, consum mic 5-7/ 100km, stare perfecta, model confort line, dublu climatronic, cotiera reglabila, pachet Crom bara, computer bord, volan sport. **5.900 €;** ☎0761.201.999 Zap_mihaela@yahoo.com

29. **VOLKSWAGEN PASSAT** an 2003, 29131 km, an 2003, mot.1,9, 131 cai, 4x4, break, km reali, accept test, reprezentanta, tinuta garaj, taxa platita, disc.; ☎0744.980.655

30. **VOLKSWAGEN PASSAT** an 2004, 179700 km, diesel, 1898 cmc, inmatriculata model Highline, cutie automata tiptronic, carte service, km reali, stare tehnica perfecta, taxa achitata, climatronic, bluetooth, computer bord, geamuri ionizate, alarma, detector radar, spalatoare faruri etc., **4.600 €/bucata;** ☎0722.291.351 lilabergus@yahoo.com

41 Motociclete, scutere, atv-uri AUTO, MOTO, VELO

1. **APRILIA RS** an 2000, 0 km, motor am3 in 3 trepte, nu are baterie dar porneste impinsa imediat. Necesita cateva reparatii, **1.000 L;** ☎0768.907.226

2. **ARCTIC CAT 650** an 2014, 10 km, 695 cmc, motor: monocilindric, in 4 timpi, SOHC cu 4 supape, alimentat cu Injectie, Cutie viteze automatica Duramatic,cu Low/High/Neutral/Reverse + EBS servodirectie, jante de aluminiu, carlig de remorcare, troliu WARN RT 30, evacuare REMUS, portbagaj Speedrack, scaun pasagerului, bulbar frontal, anvelope Carlisle Badlands XTR **7.550 €;** ☎0728.203.814

3. **Cagiva Mito** an 2006, 1 km, Motocicleta noua, nerulata - 6 luni garantie **2.500 €;** ☎0723.326.997

4. **CAN-AM OUTLANDER** an 2015, 50 km, 845 cmc, Bombardier Can-Am outlander max 850r xt-p. Putere: 71cp **12.950 €;** ☎0762.643.425

5. **CAN-AM OUTLANDER** an 2015, 0 km, este un ATV cu 2 locuri, tractiune integrala si servodirectie recomandat pentru aplicatii utilitare usoare sau recreatie. Face parte dintr-o gama de preturi accesibila si ofera dotari standard cuprinzatoare pilotilor cu un buget redus. Este un ATV 4x4 cu un design modern, compact dar robust, usor de pilotat, prezinta siguranta si are componente de inalta calitate care asigura o fiabilitate excelenta indiferent de aplicatie, tipul de teren, altitudine sau vreme; ☎0730.730.726

6. **CAN-AM SPYDER** an 2014, 10 km, motor Rotax 998cc V-Twin. Vehicle Stability System cu ABS, controlul tractiunii si al stabilitatii, cutie de viteze semi-automatica cu 5 viteze si marsarier, amortizoare pe gaz FOX PODIUM cu o cursa de 5,5 inch (142mm) pentru manevrare sport design Air-flow al panourilor laterale, capacitate de stocare de 44 litri, roti fata 6 twin-spoke, Metallic Silver Dynamic Power Steering, sistem performant de franare Brembo - LCD multifunctional / indicatori analogici - sistem antifurt D.E.S.S. (Digitally Encoded Security System) -geometrie unica a suspensiei -parbriz sport **16.745 €;** ☎0721.263.199

7. **CAN-AM SPYDER** an 2014, 100 km, 993 cmc, nou nout, achizitionat in luna august de la reprezentanta, **16.745 €;** ☎0721.263.199

8. **HARLEY-DAVIDSON HERITAGE** an 2011, 9000 km, Softail classic, inmatriculata ro, model cu abs stare foarte buna tinuta garaj, fara accidente, customizata, kit chrome switch saddlebag rear si front, narrow band billet hand grips si forpegs shifter peg, bilet brake pedalpad large, billet rider footboard insert, billet pasänger footboard, visor styletrim king colection head lamp, pasing lamp si turn signal trim rings;

9. **HONDA CBR,** an 2012, 14500 km, merge foarte bine, revizia facuta la ulei, filtru ulei, filtru aer gresat lant parbriz, double bubble, furca upside down, combi abs, suport nr rabatabil, pretul este negociabil mai multe informatii la telefon, **4.700 €;** ☎0767.757.188

10. **HONDA SHADOW** an 1998, 6000 km, VT600C, 1998, 14.000 km (reali, a fost cumparata cu aprox 8000km, iar din 2006 pana acum am facut aprox 6000 km), primul proprietar in RO, culoare rosu grena, stare foarte buna, inmatriculata, gume noi (250 euro), alarma, revizie 2014, ITP valabil, coburi, etc., **3.000 €;** ☎0745.112.005

11. **HONDA VALKYRIE** an 2005, 26500 km, este extrem de rara in prezent, Honda a pregatit pentru piata din Romania doar 2 exemplare la pretul de 37.878 euro cu toate taxele incluse mai putin asigurarea :)) Cea mai scumpa motocicleta comercializata in Romania. Un motor serios, adaptare a celui de pe modelul Goldwing, se poate spune ca Valkyrie Rune este cea mai puternica motocicleta custom construita pana acum de Honda, **22.000 €;** ☎0722.485.000

12. **KYMCO AGILITY** an 2013, 38001 km, 49 cmc, vand kymco agility carrey de 50cmc in stare buna de functionare set motor schimbat la 32000 km, placute frana noi spate - fara, revizie facuta la 38000 km , culoare alba, fara incidente rutiere. setul motor este in garantie, **700 €;** ☎0752.401.452

13. **LONCIN TRACKER** an 2014, 10 km, 230 cmc, benzina, culoare camuflaj verde, camuflaj galben (Total 7 buc.) **8.000 L;** ☎0722.260.810

14. **PEUGEOT LUDIX 2,** an 2004, 2210 km, 49 cmc, poate fi utilizat cu orice categorie de permis de conducere, cumparat de la Daperom (Pitesti), distribuitor autorizat de scutere Peugeot in Romania, in cursul anului 2015, nou, cu 0 Km. In garantie, **1.050 €;** ☎0766.300.211

15. **SUZUKI BURGMAN** an 2007, 26369 km, nerulata in Romania, injectie, dublu disc fata, parbriz inalt, optional topcase Givi suport logistic pt RAR, inmatriculare, transport garantie 12 luni, **1.790 €;** ☎0743.207.166

16. **TGB TRYTON** an 2014, 10 km, 550 IRS EFi EVO 4WD, nou, 0 KM, disponibil in stoc, livrare imediata, bonus o casca si o pereche de manusi pentru offroad, **6.499 €;** ☎0728.203.814

17. **TGB TRYTON** an 2014, 10 km, 997 cmc, 550 IRS EFi EVO 4WD, nou, 0 KM, disponibil in stoc, livrare imediata, bonus o casca si o pereche de manusi pentru offroad, **6.499 €;** ☎0728.203.814

18. **YAMAHA FZ** an 2005, 18000 km, in stare exceptionala, toate piesele originale accept orice test, km reali; **2.900 €;**

19. **YAMAHA X-MAX** an 2006, 27500 km, nerulata in Romania, suport topcase, parbriz inalt, suport logistic pt RAR, inmatriculare, transport, **990 €;** ☎0743.207.166

42 Camioane, autoutilitare AUTO, MOTO, VELO

1. **BIROU** tip rulota Mobila Dimensiuni 8.50 l Latime 2.50 H 2.50 Reconditionata total aprox 3500 €. Aer conditional, incalzire calorifere electrice tip convector, ferestre termopan. Se vinde cu tot cu mobilier Mobexpert.l an 2000, 0 km, **3.900 €;** ☎0769.692.368

2. **DAF** Camion Daf XF 95 an 2003 in sare buna de functionare, are anvelope pe fata 90 % iar pe spate 60%, taxa platita, pentru mai multe detalii nu ezitati sa ma contactati, an 2003, 1000000 km, **12.000 €;** ☎0767.536.917

3. **FORD TRANZIT,** are 7 locuri. Modelul cel mai lung. 3m 30 lungime. masina arata si merge foarte bine. Fara accidente sau probleme, proprietar, an 2006, 200001 km, **5.300 €;** ☎0726.550.962

4. **IVECO** Iveco Eurostar cursor, 430 cp, cutie manuala 16 zf, schimbat compresor aer nou, baterii 225 noi, electromotor nou, placute noi, anvelope 315/70/22,5 6 buc noi cu garantie 5 ani, schimbat ulei +filtre, dovada piese am facturile. Schimb si cu dube. Se vinde si semiremorca decopertabila, an 2000 axa saf , discuri mari, plafon nou. Pretul 4.500 €, an 2000, 0 km, **6.800 €;** ☎0743.152.210

5. **KIA** K 2500, carosata la Cautis , stare f buna. Masina se poate vedea in Bucuresti, an 2007, 68000 km, **3.200 €;** ☎0726.190.751

6. **MERCEDES** ATEGO de 7,5 Tone. Camion Mercedes ATEGO de 7,5 Tone, stare foarte buna. Km reali. Camionul este dotat cu lift. Perfect functional, defectele estetice se vad in imagini. Se poate vedea oricand de luni pana vineri sau stabilim la telefon, negociabil, an 1998, 176000 km, **7.000 €;** ☎0723.322.244

7. **MERCEDES** Benz 814 D, propietar. Sau variante schimb cu dubita 3,5 tone, mai multe detali la tel., an 1994, 700000 km, **4.500 €;** ☎0722.991.015

8. **MERCEDES** camion cu sistem Abroll. Nicora Group ofera spre vanzare cap tractor Mercedes-Benz Actros 2543 cu sistem hidraulic autoincarcator pentru containerele pe role (marca Meiller). Motor: 315 kW; Sarcina maxima: 14.325 kg; Dotari: aer conditionat, ABS, geamuri electrice, oglinzi electrice incalzite, cabina cu 2 paturi, tahograf pe diagrama, an 2000, 601000 km, **16.000 €;** ☎0728.887.773

9. **MERCEDES,** Autoutilitara Mercedes 3.5T, motor 2800 Diesel, bena basculabila 3.5m2, cabina dubla, nerulata in Romania, an 2001, 257000 km, **9.200 €;** ☎0722.831.204

10. **REMORCA** marca Schwarzmuller, model E 410, Data prima inmatriculari mai 2001, an 2001 , 0 km, **4.200 €;** ☎021.307.20.80

11. **REMORCA** remorca model Silo, ABS, Suspensie pneumatica, an 2006 , 0 km, **36.600 €;** ☎021.307.20.80

12. **REMORCA** Schmitz Cargobull model SPR 24 /13.60L. ABS, AIR Suspension, an 2001 , 0 km, **4.500 €;** ☎021.307.20.80

13. **REMORCA** Van Hool. Recent adusa, nerulata in Romania, tavan decopertabil, prelata tip perdea, frana pe discuri, an 2003, 0 km, **5.500 €;** ☎0723.620.953

14. **RENAULT** Master Furgon 2,5dci. Autoutilitara cu aspect exterior, inerior si tehnic bun. A fost condusa numai de un singur sofer. kilometri sunt reali si sunt facuti majoritatea pe itinerariul Romania-Germania pentru firma Schenker. Cauciucuri noi noute cumparate in luna noiembrie. Reviziile facute la dealer Serus de unde a fost si cumparata de noua, an 2007, 455000 km, **5.950 €;** ☎0726.237.920

15. **RENAULT** Master, putere 120/CP, combustibil diesel, culoare alba , inmatriculata in Romania /decembrie 2006, stare perfecta de functionare, km originali, carlig remorcare, foarte putin folosita totul original, an 2006, 97000 km, **9.000 €;** ☎0723.079.978

16. **RULOTA ELDIS** Adusa din Olanda acum 900 kg max wc golire exterioara cort butelie loc baterie frigider ancalzire trauma pe gaz etc., an 1993, 0 km, **1.800 €;** ☎0767.584.039

17. **RULOTA KNAUS.** Vand rulota 2002 knaus inscrisa aer conditionat cort pat matrimonial panouri solare arata impecabil ca noua plase insecte plus paravane la fiecare geam boiler 2 butelii originale truma rezervor apa curata este full. Rulota nu ploua in ea si nu a plouat niciodata .o vand din motive personale multumesc, an 2002, 0 km, **6.700 €;** ☎0762.120.103

18. **RULOTA SPRITE ALPINE** complet mobilata, totul functional, frigider 12 v,220v si pe gaz , Truma, pompe de apa, etc Baterie pe gel 100ah, generator Kipor ig 1000, panou solar 120w, invertor 600wInstalatia este pe leduri 12v, Husa rulota din Olanda cumparata, supor pt 2 biciclete. Pt mai multe detalii va astept cu telefon, an 1992, 0 km, **3.450 €;** ☎0723.253.073

19. **RULOTA SPRITE ALPINE,** complet mobilata, totul functional, frigider 12 v, 220v si pe gaz, Truma, pompe de apa, etc. Baterie pe gel 100ah, generator Kipor ig 1000, panou solar 120w, invertor 600wInstalatia este pe leduri 12v, Husa rulota din Olanda cumparata, supor pt 2 biciclete. Pt mai multe detalii va astept cu telefon, an 1992, 0 km, **3.450 €;** ☎0723.253.073

20. **SEMIREMORCA** transport Schmitz Cargobull Model SGFS3. Semiremorca transport cereale, bena din aluminiu - 3 axe, suspensie pneumatica, ABS, prelata, platforma frontala din aluminiu, an 2014, 0 km, **34.545 €;** ☎021.200.77.77

21. **VOLKSWAGEN LT35, (ruleaza efectiv din 2005, 3 ani a stat in reprezentanta), cilindree 2500 TDI, 110 CP, culoare alba, ESP, ASR, distributie schimbata recent, km reali, negociabil, an 2002, 320000 km, 3.900** €; **☎0726.782.534**

22. **VOLVO Volvo FM7, 290 cp, dimensiuni utile: 7.7x2.48x3 + remorca tandem Muser an fab 1995, dimensiuni utile: 8.6x2.48x3, ansamblu in stare perfecta de functionare, an 2001, 1000000 km, 10.500** €; **☎0722.211.075**

43 Utilaje agricole AUTO, MOTO, VELO

1. **COMBINA** agricola John Deere 1072, motor original, turbo, 150 CP, buncar 6 tone, header 4,80 m, carucior pentru header, cabina, 5 cai, functioneaza foarte bine, stare foarte buna, adusa in tara in Mai 2014, gata de lucru, an 1984, **15.000 €;** ☎0742.051.730

2. **COMBINA** agricola Sampo Rosenlew 2065, hidramata masa 4,20 m, echipament floarea soarelui, stare buna de functionare, o detin de 4 ani in care am folosit-o doar pt uzul personal, an 1993, **9.200 €;** ☎0748.195.779

3. **COMBINA** Laverda, an fabricatie 1989, combina este in stare de functionare. Are masa de paioase de 3,8 m, masa de porumb pe 5 randuri, cu adaptare speciala pt. floare soarelui, an 1989, **11.950 €;** ☎0745.655.959

4. **COMBINA** New Holland TX 66 , AN 2003, 261 CP, masa 6,1, echipament paioase, barcute floarea soarelui, carucior, tocator. Ore de functionare 3900, motor original New Holland. Combina arata si furictioneaza impecabil, poate fi vazuta aproape de Bucuresti, an 2003, **45.000 €;** ☎0733.389.938

5. **COMBINA,** Case IH 1660. Ore: 3 000 h. Latime excavare: 5,00 m. Numar cai scuturatori: NC. cabina, climatizare, concasor, carucior suport de taiere, dispositiv de imprastiere paie, an 1993, **26.500 €;** ☎0766.069.912

6. **GRAPA** cu discuri latime 6m latime de lucru 6m, 48 de discuri calitate superioara (OFAS-Italia), discuri independente, siguranta pentru suprasarcina sub forma de amortizor de caucluc, pliata hidraulic, putere necesara 160-190 CP, greutate 4150 kg, an 2000, **1.153 €;** ☎0743.848.780

7. **MASINA** de imprastiat ingrasaminte tractata 2.500 litri, an 2011, **5.890 €;** ☎0743.848.780

8. **MOTOSAPA** motor: 4 timpi, diesel, racire pe aer. Latime de lucru: 800 - 1100 mm. Adancime de lucru: 150 - 300 mm, an 2014, **3.690 L;** ☎0727.572.381

9. **SEMANATOARE** de porumb pe 4 randuri gaspardo si sem porumb 2 randuri, an 2000, **1.100 €;** ☎0747.366.642

10. **TOCATOARE** Elite L + cositoare BDR pentru vii si livezi, se ataseaza la tocatorile cu deplasare laterala, an 2009, **4.910 €;** ☎0743.848.780

11. **TRACTOR** Massey Ferguson 6290, ore 6200, 135 CP, clima,perfecta stare, recent adus Sindrilita lifov, an 2003, **20.800 €;** ☎0722.200.522

12. **TRACTOR** Tractor Case IH Magnum 7220, 6500 ore de funtionare 200cp, tiranti fata, cutie full powershift 18 viteze +4 marsariere priza forta 540/1000 ture, an 1996, **17.500 €;** ☎0760.276.880

13. **TRACTOR** u 445 original, 1350 ore reale, totul original pe el si neinlocuit, roti fata, spate barum, distantier mare la cutie, cutie 2 manete, 4 trepte, an 1995, **4.500 €;** ☎0737.080.904

14. **TRACTOR** U445 in stare foarte buna de functionare, inscris in circulatie impreuna cu semi-remorca 1tona, avand si urmatoarele utilaje: plug PP2, disc tractat, an 1996, **50.000 €;**

15. **TRACTOR** Universal 445, 2 manete, cauciucuri foarte bune.Tractorul este impecabil tehnic si optic. Nu doresc schimburi, an 1994, **25.500 L;** ☎0744.956.311

44 Biciclete AUTO, MOTO, VELO

1. **BIBICLETA** MTB 26, fabricata in Italia, schimbatoare Shimano Altus, 24 viteze, lant nou, frane Vbrake noi, kilometraj functional, picior sprijin, stop cu led, **440 L;** ☎0742.798.332

2. **BICICLETA** Cannondale CAADX Tiagra (model 2016) cumparata la inceputul lunii Nov 2015, folosita ocazional, marimea 54, echipare Shimano Tiagra 4700 2x10 viteze, frane disc, cadru aluminiu si furca de carbon, greutate 10.2 kg, **3.150 L;** ☎0720.953.030

3. **BICICLETA** de dama Gazelle classic single speed. Am aceasta bicicleta de un an si am folosit-o de vreo 10 ori, fiind acum intr-o stare foarte buna, **1.200 L;** ☎0762.058.192

4. **BICICLETA** de oras marca Vitus, cadru integral din aluminiu, furca de carbon, roti 23x622 3x9 viteze, ghidon Deda, frane DURA-ACE, bicicleta se afla intr-o stare foarte buna de functionare, estetic arata foarte bine, pretul este usor negociabil, **1.050 L;** ☎0765.467.097

5. **BROADWAY** Avenue 20" unicat. Frane Avid Juicy Three. Ghidon Avenue. Pipa Avenue. Tija de sa Avenue. Bicicleta arata si functioneaza impecabil, poate fi vazunta in magazinul DoctorBike, **1.999 L;** ☎0722.936.779

6. **CURSIERA** - bicicleta noua adusa din Germania OUTLOO, 2014, nefolosita, **170 €;** ☎0728.955.508

7. **CURSIERA** cadru carbon, 8 kg, Giant Cadex 980 c, echipata Shimano 105, complet original, import Italia, stare f.buna, Pret usor negociabil. **2.000 L;** ☎0722.237.919

8. **CURSIERA** cadru carbon, 8 kg, Giant CadeX 980 C, echipata Shimano 105, complet original, import Italia, stare foarte buna, pret usor negociabil, **2.000 L;** ☎0722.237.919

9. **CURSIERA** Fondriest TF2 1.0 Marimea top tube 56 cm Echipare full Dura Ace 7900 10 vit. Roti Mavic Cosmic Carbon SL, **1.800 €;** ☎0766.768.001

10. **MAGELLAN** Hydra. Cadru aluminiu. Echipare Shimano Tourney. Stare buna. Nu trimit prin curier. Nu sunt interesat de schimburi, **520 L;**

AFACERI, DIVERSE

22. **UNIVERSITATE,** vand studio videochat, PC-uri procesor I7, webcam Logitech c920, 4 camere de lucru + birou, apartament 150 mp, chirie 700 €, urgent, **6.000 €;** ☎0760.909.423 tigaualina@gmail.com

23. **VAND** afacere la cheie studio videochat, spatiu 96 mp, 7 posturi de lucru complet utilat +bucatarie, monitoare, calculatoare, camere full HD, lumini profesionale, internet de mare viteza. Pret usor negociabil, **8.500 €;** ☎0761.291.349

24. **VAND** afacere la cheie, cafenea eleganta, selecta, pe strada Traian 214, langa Foisorul de Foc. Cafeneaua a fost deschisa in toamna anului 2015, mobilierul, toate decorurile si finisajele fiind noi, **45.000 €;** ☎0723.133.438 alexandra_leonida@yahoo.com

25. **VAND** afacere laborator cofetarie, plus cinci cofetarii utilate cu doua masini pentru distributie; ☎0721.712.884

26. **VAND** afacere productie si desfacere asigurata la nivel national, scule, atelier, autoturism, **10.000 €;** ☎0732.523.255

27. **VAND** cafenea, club - bar 180 mp, la cheie, in stare de functionare, renovat recent, vad format in decurs de 14 de ani. Capacitatea spatiului este de 120 de persoane. Cedez contracte de sponsorizare cu furnizor, **20.000 €;** ☎0735.133.777 www.newtonbar.ro

28. **VAND** dotare nunti - botezuri, huse, funde, fete masa, site, elemente fier forjat, logistica, vaze, negociabil **11.999 L;** ☎0766.304.807

29. **VAND** farmacie cu contract Casa Dambovita; ☎0786.229.961

30. **VAND** inventie protejata in Romania, potential uriias. Pentru cei interesati vizionati: https://youtu.be/cs3RVLaJzDY **30.000 €;** ☎0762.736.873 10sorin10@gmail.com

31. **VAND** minimarket, magazin alimentar tip minimarket, situat in zona piata Progresul, 53 mp spatiu de vanzare si 18 mp depozitare, cu vad format de 10 ani, reamenajat acum 9 luni, rafturi metalice, **15.000 €;** ☎0760.023.158 Comy_vra@yahoo.com

32. **VAND** salon infrumusetare lux, zona Stefan cel Mare, 80mp, toate dotarile si serviciile, stoc materiale, echipa 9 profesionisti, coafor, manichiura, cosmetica, masaj, vad comercial, clientela formata, toate avizele, **50.000 €;** ☎0722.301.575 cristina@wic.ro http://www.thebeautylounge.ro

33. **VAND urgent farmacie in contract cu Casa Sanatate Dambovita; ☎0786.229.961**

34. **VANZARE** restaurant. Cedam local stil american diner original, deschis 2015. Mobilier nou din Italia, decoratiuni unice, bucatarie si bar utilate. Firma curata, brand unic, site+pagini FB si Google+, clientela formata, **60.000 €;** ☎0756.764.098 california.50s.diner@gmail.com www.california50sdiner.ro

54 Echipamente, utilaje, scule

AFACERI, DIVERSE

1. **MASINA** plasa de gard cu 3 ochiuri diferite, semiautomata, **5.000 L;** ☎0762.552.724

2. **PROCESARE** hartie, va oferim acum in 2016 utilaje standard si automatizate pt fabricare, laminare, gofrare, pretaiere role hartie igienice, prosop hartie tiop horeca si sanifar, utilaje fabricare suluri carton, servetele, **23.000 L;** ☎0744.667.742 fam.ing2000@yahoo.com

3. **UTILAJ foraj puturi - pompa denisipare, freze, prajini - adancime 70 mp, motoare motorina - benzina; ☎0761.616.742**

4. **VAND** Flexoslotter cu doua grupuri de culoare-800 x 2150, fabricatie 2005, stanta orizontala hengerstanc-2000 x 2000 fabricatie 2000, presa de balotat deseuri: hartie, carton, pp, textile, orizontala; ☎0744.491.834

55 Citaţii, licitaţii, notificări

AFACERI, DIVERSE

1. **CAUT** asociat pentru cofetarie centrala, functionala, laborator propriu, personal de elita; ☎0722.555.790

S.C. FEIYUE YAMATA IMPEX SRL, cu ultimul domiciliu in oras Voluntari, B-dul Voluntari nr. 35A, jud. Ilfov, este chemata in aceasta instanta, camera Sala 3 civil, in ziua de 16.02.2016, Completul F5, ora 9,00, **in calitate de Parat**, in proces cu **S.C. MIRAGE SARA INVEST SRL in calitate de Reclamant**, expropiere. In caz de neprezentare a partilor, judecata se va face in lipsa, daca se solicita in scris acest lucru de catre una din parti. **Prin publicare intr-un ziar central de larga raspandire.** Prin inmanarea citatiei, sub semnatura de primire, personal sau prin reprezentant legal sau conventional, pentru un termen de judecata, cel citat este prezumat ca are in cunostinta si termenele de judecata ulterioare aceluia pentru care citatia i-a fost inmanata.

HOTARASTE:

Admite in parte cererea formulata de reclamanta GAINA EMILIA cu domiciliul in orasul Lehliu-Gara, str. Tufanelelor bl. 40, sc. B, ap. 1, CNP 2620921043763 impotriva paratului GAINA DORIN, cu ultimul domiciliu cunoscut in mun. Arad, str. Faurilor nr. 30-32, jud. Arad avand CNP 1620531043770.

Dispune desfacerea casatoriei incheiata de parti la data de 24.10.1983 si inregistrata sub nr. 32/1983 in registrul de stare civila al Consiliului Popular al Comunei Ibanesti, jud. Botosani, din culpa comuna a sotilor.

Reclamanta revine la numele purtat anterior incheierii casatoriei, acela de "Oprea".

Ia act ca nu se solicita cheltuieli de judecata.

Cu apel in termen de 30 zile de la comunicare, ce se depune la Judecatoria Lehliu-Gara.

Pronuntata in sedinta publica, azi 18.02.2015.

2. **EVENTUALII** mostenitori ai defunctei Lungu Aurelia, decedata la data de 08.09.2015, cu ultim domiciliu in Bucuresti, str. Voronet, nr. 2, bl. D2, parter, ap. 2, sect. 3, sunt chemati la Societatea Profesionala Notariala Bucur si Asociatii, din Bucuresti, sect. 2, str. Chisinau, nr. 15, bl. A4, sc. 2, parter, ap. 46, in 15.02.2016, ora 12.00, pentru a participa la dezbaterea procedurii succesorale. Daca succesibilii citati nu isi exercita dreptul de a accepta in termenul prevazut de art. 1103 Cod Civil, vor fi prezumati ca renunta la mostenire.

3. **FILIP** Gabriela cu ultimul domiciliu cunoscut la adresa din Sat Valea Ciresului, Comuna Botoroga, Str. Principala, Jud. Teleorman este citata la Judecatoria Sectorului 1 Bucuresti, la data de 19 februarie 2016, ora 08.30, cam. 210, Complet C13-civil, in calitate de debitoare in dosarul nr. 98281/ 299/ 2015 in contradictoriu cu creditoarea Butan Gas Romania Sa; ☎0767.551.160

4. **HOTARASTE,** Admite in parte cererea formulata de reclamanta Gaina Emilia cu domiciliul in orasul Lehliu-Gara, str. Tufanelelor bl. 40, sc. B, ap. 1, CNP 2620921043763 impotriva paratului Gaina Dorin, cu ultimul domiciliu cunoscut in mun. Arad, str. Faurilor nr. 30-32, jud. Arad avand CNP 1620531043770. Dispune desfacerea casatoriei incheiata de parti la data de 24.10.1983 si inregistrata sub nr. 32/1983 in registrul de stare civila al Consiliului Popular al Comunei Ibanesti, jud. Botosani, din culpa comuna a sotilor. Reclamanta revine la numele purtat anterior incheierii casatoriei, acela de Oprea. Ia act ca nu se solicita cheltuieli de judecata. Cu apel in termen de 30 zile de la comunicare, ce se depune la Judecatoria Lehliu-Gara. Pronuntata in sedinta publica, azi 18.02.2015.

5. **MOSTENITORII** legali sau testamentari ai defunctului Nitu Mihail, decedat la data de 21.05.2001, cu ultimul domiciliul in Mun. Bucuresti, str. Iarba Campului nr. 6, sector 4, sa se prezinte la data de 09.02.2016 ora 14,00 la Biroul Notarial Concordia din Bucuresti, Calea Vitan nr. 108, bl. V35, sc. 2, parter, ap. 37, sectorul 3, pentru dezbaterea succesiunii.

6. **NEAGU** Mircea Bucuresti, str. Vacantei nr. 16 A, sector 1, este citat in data de 03.02.2016 orele 8,30 la Judecatoria Sector 1 Bucuresti, in dosarul nr. 46628/ 299/ 2015 in calitate de parat, obiectul cauzei "fond funciar- nulitate T.P. nr. 15254/ 1/ 1998 si Ordinul Prefectului nr. 8711998" in contradictoriu cu reclamantul Paun Florea;

7. **NUMITA** Katapis Ana, cu domiciliul necunoscut, este chemata in judecata la data de 24.02.2016 la Judecatoria Oltenita, ora 12.00, in dosarul civil nr. 1510/269/2015 in proces cu reclamantul Costache Mihail, avand ca obiect dezbatere succesorala.

8. **NUMITII** Vulpea Gheorghe, Vulpe Cornel si Enache Mioara sunt citati in dosarul nr. 5548/ 301/ 2012, in data de 11 februarie 2016, ora 08.30, la Tribunalul Bucuresti, Bd. Unirii, nr.37, Sect.3, Sectia a 4-a civila, cam.247; ☎0723.243.070

9. **ROSU** Polina, avand domiciliul in Bucuresti, Bd. 1 Decembrie 1918, nr.51, titular al proiectului Servicii auto, depozitare piese si accesorii auto, propus a fi amplasat in Bucuresti, Sector 3, Str. Balta Albina, nr.4, anunta publicul interesat asupra depunerii solicitarii de emitere a avizului de mediu pentru programul mentionat si declansarea etapei de incadrare. Prima versiune a planului/ programului poate fi consultata la sediul ARPMB din Aleea Lacul Morii, nr.1, Sector 6, de luni pana joi, intre orele 09.00-11.00. Observatiile/ comentariile publicului si sugestii se primesc in scris la sediul ARPMB, in termen de 18 zile de la data publicarii anuntului; ☎0755.473.620

10. **S.C.** Feiyue Yamata Impex SRL, cu ultimul domiciliu in oras Voluntari, B-dul Voluntari nr. 35A, jud. Ilfov, este chemata in aceasta instanta, camera Sala 3 civil, in ziua de 16.02.2016, Completul F5, ora 9,00, in calitate de Parat, in proces cu S.C. Mirage Sara Invest SRL in calitate de Reclamant, expropiere. In caz de neprezentare a partilor, judecata se va face in lipsa, daca se solicita in scris acest lucru de catre una din parti. Prin publicitate intr-un ziar central de larga raspandire. Prin inmanarea citatiei, sub semnatura de primire, personal sau prin reprezentant legal sau conventional, pentru un termen de judecata, cel citat este prezumat ca are in cunostinta si termenele de judecata ulterioare aceluia pentru care citatia i-a fost inmanata.

11. **S.C. RYV Proiect S.R.L. avand sediul in str. Tudor Arghezi nr. 21, et. 3, sector 2, localitatea Bucuresti, titular al planului / programului "Plan Urbanistic de Detaliu - Imobil Sp+p+2e" localitatea Bucuresti, str. Lastarului nr. 27-27A, sector 4, anunta publicul interesat asupra parcurgerii etapei de incadrare in cadrul sedintei Comitetului Special Constituit din data de 14.01.2016, urmand ca planul / programul propus sa fie supus procedurii de adoptare fara aviz de mediu. Comentarii privind decizia etapei de incadrare se primesc in scris la sediul APM Bucuresti, in termen de 10 zile calendaristice de la publicarea anuntului.**

12. **SC** Lev Garden Srl, cu ultimul sediu social cunoscut in Sat Ostratu Comuna Corbeanca, Str. Pescarului, nr.28F, birou nr.1, et.P, Jud. Ilfov, este citat in data de 09.02.2016, ora 09.00, cam. sala 3 civil R2 la Tribunalul Ilfov, sectia civila cu sediu in Buftea, Str. Stirbei Voda, nr.24, Jud. Ilfov, in calitate de intimata in procesul cu Costache Maria si Costache Ion in calitate de apelanti reclamanti in dosarul nr.2728/ 4748/ 2009, avand ca obiect recurs revendicare imobiliara;

13. **SOCIETATEA** Smart Team Cleaning SRL, titular al activitatii CAEN 8129 - Alte activitati de curatenie (deratizare, dezinsectie, dezinfectie), la adresa Bragadiru, sos. Alexandriei nr. 108, anunta publicul interesat asupra depunerii solicitarii de obtinere a autorizatiei de mediu pentru activitate. Informatile privind potentialul impact asupra mediului al activitatii pot fi consultate la sediul APM Ilfov, str. Aleea Lacul Morii nr. 1, sector 6, Bucuresti, in zilele de luni-joi intre orele 9.00-13.00. Observatiile publicului se primesc zilnic la sediul APM Ilfov. Tel./fax: ☎021.430.15.23/ 021.430.14.02

14. **SOFERI taxi 12 h/zi, Star + Clever, zona Sos. Giurgiului; ☎0743.109.941**

15. **SUDITU** Sebastian anunta publicul interesat asupra depunerii solicitarii de emitere a Acordului de Mediu pentru ansamblu locuinte din sat Dudu, com. Chiajna, T.21/1, P.25, Ilfov. Informatiile pot fi consultate la sediul din Bucuresti, sector 6, Aleea Lacul Morii nr. 1, Agentia Protectia Mediului si la telefon; ☎0753.021.710

56 Pierderi

AFACERI, DIVERSE

1. **ACT** de concesiune emis de Parohia Marcuta S. 2 Bucuresti, pe numele Moldoveanu Petrache pentru un loc de folosinta vesnica la fig. XVIII/534. Il declar nul.

2. **ACTE.** SC Sabion Elen SRL, identificata cu CUI RO 11307753, J26/890/1998, sediu social in Tg. Mures, str. Bolyai, nr. 20, declar pierdut exemplarul unic al actului de atribuire al numarului de ordine al casei de marcat Datecs MP55B, serie 15066137 cu numar de ordine 148411, inregistrata la DGFP sub nr. 231906/ 25.04.2013.

3. **ATESTAT** taxi seria CPTX 39028, Ionita George Andrei. Il declar nul.

4. **CARNET** de student pe numele Bogdan Nicu; ☎0787.807.264

5. **CARNET** de student pierdut; ☎0771.054.378

6. **CARNET** student pe numele Gusita I. Tana, il declar nul

7. **CARNET** student pe numele Magirescu Ioana. Il declar nul

8. **CARTE** interventii si registru special al casei de marcat A500D serie aparat ED134331; ☎021.311.44.58

9. **CARTELA** metrou cu nr. 4171150783003. O declar nula; ☎031.415.54.86

10. **CARTELA** metrou nr. 4171150691893. O declar nula; ☎0729.257.344

11. **CARTELA** tahograf si Certificat de pregatire profesionala a conducatorului auto pe numele Vasile Cornel seria B 01320024, nr. 0002460001. Le declar pierdute si nule.

12. **CERTIFICAT** constatator privitor la activitatile autorizate la terti PFA Plavitu Ileana Alina Monica Lalla, Bucuresti, sector 1, bd. Magheru nr. 24, ap. 5. Il declar nul;

13. **CERTIFICAT** constatator si rezolutia certificatului de inmatriculare din data de 17.06.2015 cu nr. inregistrare 33277890 al S.C. Fratii CA. & Gabi SRL, din str. Pucheni, nr. 139-149; ☎0760.944.606

14. **CERTIFICAT** de atestare (calificare) profesionala seria C nr. 0064252. Le declar nule; ☎0731.214.226

15. **CERTIFICAT** de inregistrare seria B nr. 2816474, apartinand firmei Vyl Nicoresti SRL, cu sediul social in Nicoresti nr. 98, jud. Galati, RO 7553237. Il declar nul in vederea obtinerii unui duplicat.

16. **CERTIFICAT** de inregistrare a societatii Matei Mob Perfect SRL cu sediul social sat Nuci, comuna Nuci, str. Narciselor nr. 14, jud. Ilfov. Cod unic de inregistrare 25428259 din data 10.04.2009, J23/919/09.04.2009. Il declar nul.

17. **CERTIFICAT** de inregistrare si constatatorul societatii, al S.C. Artitude Stile SRL inmatriculata la ONRC sub nr. J40/12882/2013, CUI 26379928 cu sediul in Bucuresti B-dul Dacia nr. 99, camera 7, declar pierdut si nul;

18. **CERTIFICAT** de membru OAMMR Bucuresti, pe numele Ipate Aurora, domiciliata in Bucuresti, str. Giuseppe Garibaldi, nr. 5, bl. 5, sc. B, ap. 16, sector 2. Se declara nul.

19. **CERTIFICATE** Constatatoare de la punctele de lucru pentru Euro Fly Compex SRL, cu sediul in Bucuresti, sector 2, str. Poiana cu Alunii, nr. 3, bl. 10, scara 1, et. 7, ap. 30, avand J40/8778/1998 si CUI 10960478 de la urmatoarele adrese: - Sat Fundeni, comuna Dobroesti, str. Dragonul Rosu, nr. 1-10, Complex Comercial Dragonul Rosu Megashop extindere corp C, spatiul nr. 111, jud. Ilfov; - sat Afumati, comuna Afumati, Str. Linia de Centura, nr. 17, Complex Comercial China Town, hala C, spatiul comercial 276, jud. Ilfov. Le declar nule.

20. **CUI** si certificat constatator SC Velpa SRL, J40/8432/ 2000 si CUI 1336231. Le declar nule. ☎0766.063.932

21. **DECLARATIILE** de instalare pentru AMEF MP55B avand seriile de fabricatie 15038922, 15038923, 15038933, 15038934, seriile fiscale MB0363116420, MB0363116421, MB0363116422, MB0363116423, ale S.C. Bet Cafe Arena SRL, avand RO26506436, J40/1428/2010. Se declara pierdute si nule.

22. **DIPLOMA** de absolvire a scolii profesionale seria R nr. 0103892. O declar nula; ☎0731.214.226

23. **LEGITIMATIE** de metrou pe numele Urmutita Valerica. O declar nula; ☎0730.289.457

24. **LEGITIMATIE** de serviciu pe numele Toma Cristian. O declar nula; ☎0771.234.425

25. **LEGITIMATIE** metrou cu nr. 4171150692792 pe numele de Cordus Anisia. O declar nula; ☎021.221.45.55

26. **LEGITIMATIE** serviciu S 1453897, firma Globe-Ground; ☎0721.071.007

27. **LEGITIMATIE,** serviciu 1802, o declar nula;

28. **MONTMAR** Construct Impex J40/6265/2003 CUI15422330 pierdut certificat de inregisrare ORC nr. B1348473/13.05.2008, certificat constatator 200870/24.04.2008 si certificat constatator sediu din 13.05.2003. Le declaram nule; ☎0722.641.348

29. **PIERDUT** certificat constator SC Alexia Imp-exp 2002 SRL, RO14827998, J23/2059/2005 ptr. pct. lucru F27 str. Moroieni nr. 98-100, sector 2, Bucuresti, se declara nul, ☎0722.613.894

30. **PIERDUT** certificat constator SC Alexia Imp-exp 2002 SRL, RO14827998, J23/2059/2005 ptr. pct. lucru nr.198D, corp 6 str. Dragonul Rosu, nr.1-10, Ilfov, se declara nul; ☎0722.613.894

31. **PIERDUT** certificat noi, sc nc distribution impex srl declaram pierdut/null certificat constatator pentru autorizarea activitatii/suspendarea activitatii societatii eliberat de oficiul national registrul comertului, nul, nnicorescu@gmail.com

32. **PIERDUT** declar nul Certif Const conf L359/2004 de la punct de lucru din Ors Voluntari str. Erou Iancu Nicolae 67 Ilfov al JUNGLE JOY LAND SRL J23/2026/2013 CUI 31973535 Ors Voluntari str. Erou Iancu Nicolae 67Bis Ilfov; ☎0734.536.703 office.cristiani@gmail.com

33. **PIERDUT** factura seria; alex nr.0003414 SC Alexia imp-exp 2002 SRL, RO14827998, J23/2059/2005, se declara nula; ☎0722.613.894

34. **SC** Opti-Boutique SRL Bucuresti, CUI RO30405308, J40/7862/ 2012, declara pierdute urmatoarele documente in original: Certificat de Inregistrare ONRC, Certificat constatator sediu social, Act Constitutiv, stampila rotunda. Se declara nule.

35. **STAMPILA** expert contabil Margarit Vasilica, 2015. O declar nula.

57 Diverse

AFACERI, DIVERSE

1. **ACORD avantajos credit rapid, rate fixe, pentru salariati / pensionari varsta maxim 75 ani, inclusiv pensie boala si handicap. Refinantari; ☎0725.401.155**

2. **ACORD** imprumut valutar cu garantie imobiliara numai in Bucuresti; ☎0763.745.789

3. **ACORD** imprumuturi cu garantie imobiliara: cumpar litigii, cote parti si creante certe. Preiau ipoteci; ☎0768.771.157

4. **ACORDAM** avantajos credite nevoi personale/produse venit min. 400 L, varsta 19 ani-max 75 ani, aprobare in 1h, minim de documente, ☎0725.401.149

5. **ACORDAM** avantajos imprumut garantie auto sau imobiliara. Rugam seriozitate; ☎0724.112.892

6. **ACORDAM credite de nevoi personale, credite prima casa sau ipotecare in regim de urgenta; ☎0773.995.044/ 0741.579.051**

7. **ACORDAM** credite, refinantari si produse in rate. Salariati varsta 28 ani salariu 750 L, pensionari/ handicap pensie 400 L varsta 43-74 ani. Suma max. 44.000 L in functie de venit de venit. Doar Bucuresti si Ilfov. Petra, ☎0769.751.681

8. **ACTE** locuinte. Executam-lucrari: cadastru, intabulare, certificat energetic, ofertele lui Mos Craciun. Str. Sibiu, nr. 18, bloc 813, agentie Real Media Imobiliare SRL; ☎0729.167.677 catalintanase50@yahoo.com

9. **ADMINISTRARE,** oferim servicii de administrare blocuri pentru asociatii de proprietari, ansambluri rezidentiale, proprietati individuale (apartamente, vile). Infiintare asociatie de proprietari. Adm. atestat, **5 L/ap;** ☎0740.163.790 idealimob2012@gmail.com

10. **ARCE** solarii de un tol, grosime de 2 mm, deschidere 4 metri, livrare oriunde in tara cu curier rapid, sau executam la comanda solarii legume, orice lungime/ latime, **30 L;** ☎0720.171.978/ 0762.799.404 muscalu.tudor@yahoo.com

11. **BULETIN** de Bucuresti, viza de flotant, sediu social, iau in spatiu, carte identitate; ☎0721.691.686/ 0768.095.911

12. **CAMERE** supraveghere. Societate licentiata de I.G.P.R. monteaza sisteme de supraveghere pentru orice fel de obiective, case-vile, apartamente, blocuri, ferme, fabrici si depozite, magazine si supermarketuri, **150 L;** ☎0724.596.954 agpreda@gmail.com

13. **CAUT** translator de limba franceza, se accepta si studenti, studente; ☎0768.252.373

14. **CEDEZ** spatii comerciale: magazin alimentar utilat, sala de jocuri + bar. Hala Obor; ☎0722.414.555

15. **CONTURI** Banca Elvetia, Anglia, Austria, Olanda, Germania, Infiintare firme cu impozite moderate sau zero offshore, holding, comert, Mastercard, Visa pe firma. Rapid, confidential. Protejati imobile, actiuni la firme, etc, **500 €;** ☎0727.273.445 contact@LondonConsulting.info http://www.LondonConsulting.info

16. **CREDIT** pentru toti in 48 ore cu doar 3 doc. Refinantari, bunuri in rate. Salariati varsta 28 ani salariu 780L, pensionari/ handicap varsta 43-75 ani pensie 400L. Suma acordata intre 1.000L-45.000L in functie de venit. Carmen, ☎0765.356.512

17. **CREDIT** salariati/ pensionari incepand cu 390 L, pana la varsta 75 ani, refinantam orice tip de credit; ☎0765.177.668

18. **CREDITE** comision 0%, nevoi personale, ipotecare, salariati, pensionari, str. Subcetate 41, sect. 1, Bucuresti; ☎0723.721.569/ 0771.754.995

19. **CREDITE** nevoi personale, refinantari chiar si pentru cei cu intarzieri. Bucuresti; ☎0729.945.460/ 0764.599.722

20. **CREDITE** rapide pentru nevoi personale si refinantari. Rate lunare fixe, venit minim pensionari 450 L, angajati 777 L. Aprobare in 2 ore sume intre 1.000 si 44.000 L, **10 €;** ☎0736.630.991

21. **CREDITE** Rapide. Real Credit & Lease IFN, autorizata de BNR, acorda credite pentru persoane fizice si juridice. inclusiv persoanelor cu istoric negativ in biroul de credit. Fara dovada de venit; ☎0758.222.289/ 031.420.20.99 office@real-credit.ro www.real-credit.ro

22. **CRIPTA 2 LOCURI LIBERE, EXCEPTIONAL, CONSTRUITE CIMITIR DAMAROAIA BUCURESTI; ☎0751.834.722**

23. **CUMPARAM** imobile, litigii, ipoteci, cote parti, plata cash; ☎0761.013.041

24. **DOMN** 77, caut pensionara 68-74 ani, singura, nefumatoare, pentru ajutor reciproc. Accept provincia; ☎0773.738.730

25. **DOMNUL** Aurel din Bucuresti, care lucreaza la Uzina Faur sa sune urgent la nr. de telefon: 0799.632.979 (d-na Petruta)

26. **DOUA locuri de veci, vand, cimitir Sos. Stefanesti, Parohia Voluntari, 2,40 x 2,40, cruce, gard; ☎0766.544.510; 0771.218.120**

27. **FAMILIE** credincioasa, 60 ani, cerem ajutorul proprietarilor de locuinte cu suflet bun sa ne ofere o locuinta libera, termen lung, s-o intretinem contra chirie, casa noastra a fost incendiata. Dumnezeu sa ne ajute, va multumim de ajutor, cu stima si respect, Nicu; ☎0769.414.121

28. **FOTOGRAFIE** profesionala de nunta 24Mpx, filmare DSLR full HD, filmare cu drona, ne deplasam oriunde; ☎0744.622.880 skyexpression.ro

29. **JOB.** Vino alaturi de o echipa tanara si dinamica, daca si tu esti la fel, sa castigi **1.000 €/ luna;** ☎0745.018.412

30. **LOC** de veci Cimitirul Ghencea 2, trei cripte cu cruce de granuna, totul de marmura. **5.200 €;** ☎0764.397.022

31. **LOCURI** veci Glina 1 cu 3 cripte 1 pamant imprejmuit, monument mozaic rosu; ☎0752.193.703/ 0752.882.609

32. **MAGAZIN** Istoric 1 (ianuarie)/ 2016. Numarul recent al revistei, al 586-lea, de la aparitia ei in aprilie 1967, ofera, prin temele lui, articole diverse. Cateva dintre ele: Cei cazuti la Stalingrad si-au aflat linistea. Trei secole de relatii Rusia- Europa. "Acordul" de la Munchen si planul "M". Doamna Elena Cuza. Inventii care au schimbat fata Europei. Corespondenta Ferdinand-Martha Bibescu. Un carnet de schite cu portrete militare de Constantin Lecca. Operatiunea "Neptun". Povestea monumentului lui Ion I.C.Bratianu. 1945-1949- Repatrierea cehilor si slovacilor din Romania. Arheologie... din dragoste. Schacht, bancherul lui Hitler. Mislea inchisoarea femeilor. Pitu Guli. Mesaje decriptate in Arhivele Nationale ale Finlandei. Romania acum o suta de ani. Nicolae Doicaru omul securitatii sau al sovieticilor. Povestea MI5 SI MI6. Adalbert Gyuris. Seninatatea unui campion: Ioan Moser.

33. **OFERIM** imprumut (valuta, lei), garantie numai autoturism, an fabricatie minim 2005, ☎0722.464.212

34. **PERSOANA** fizica Martin Cristian Ionut si Martin Elena Felicia in calitate de titular proiect anunta publicul interesat asupra luarii deciziei etapei de incadrare de catre Agentia pentru Protectia Mediului Ilfov in cadrul procedurilor de evaluare a impactului asupra mediului si de evaluare adecvata, pentru proiectul consolidare, supraetajare si extindere imobil existent propus a fi amplasat in Sos. Alexandriei nr. 362, judetul Ilfov. Nu se supune evaluarii impactului asupra mediului si evaluarii adecvate.Proiectul deciziei de incadrare si motivele care o fundamenteaza pot fi consultate la sediul Agentiei pentru Protectia Mediului Ilfov din Bucuresti, str. Aleea Lacul Morii nr. 1, sector 6, in zilele de luni pana joi, intre orele 9-13, precum si la urmatoarea adresa de internet www.apm-ilfov.ro in termen de 5 zile de la data publicarii prezentului anunt, pana la data de 31.01.2016.

35. **PICTOR** aerografist profesionist, pictez la comanda pe masini, motociclete, casti de motocicleta etc; ☎031.432.01.95

36. **PREDAU** contract de inchiriere cu aviz de amplasament, pentru activitate comerciala fast food, curent trifazic, apa curenta, canalizare, autorizatie de functionare, aviz sanitar- veterinar.Telefan contact: ☎0722.243.727

37. **PREIAU** firme cu datorii in Bucuresti si in tara, comision minim. Acte Registrul Comertului; ☎0766.192.417

38. **PRELUAM** firme cu datorii. Firma de consultanta in afaceri si management va ofera solutia de a cesiona societatea dvs. aflata sau nu in dificultate in conditii legale prin Notariat si Registrul Comertului. Valabil in Bucuresti si in toata tara; ☎0732.872.567

39. **PROPRIETAR,** intocmesc testament neatacabil asupra 2 terenuri si 2 camere, conf. III in Bucuresti, central, **8.000 €;** ☎0722.835.453

40. **SOLICIT inchiriere teren 20 mp, in vederea amplasarii de masina mobila tip fast food, in Bucuresti sau Ilfov, relatii la tel.; ☎0729.396.434**

41. **SOLICIT** viza de flotant in sectoarele 1, 4, 5 sau 6; ☎0744.213.958

42. **TEI,** Str. Vidin, cedez spatiu comercial, intre blocuri, a functionat magazin alimentar, curent trifazic, 38 mp, pretul zonei; ☎0722.660.040

ANUNTURI ULTIMA ORA

Anunţurile urgente **se primesc Marţi şi Joi până la ora 16, Sâmbătă până la ora 14**

● **MARŢI** ➔ în ediţia de Miercuri ● **JOI** ➔ în ediţia de Vineri ● **SÂMBĂTĂ** ➔ în ediţia de Luni ● **La sediile redacţiei şi agenţiile de publicitate**

PRESTĂRI SERVICII

Construcţii

AMENAJARI apartamente, tencuiala, decopertari, glet, lavabila, rigips, parchet, faianta, polistiren, instalatii electrice, sanitare; ☎0773.323.123/ 0721.333.475

AMENAJARI de calitate, zugraveli, tapet, glet, gresie, faianta, parchet, polistiren, decorativa, glafuri, negociabil. Particular; ☎0723.654.339

CONSTRUCTII case din lemn, amenajari curti, plantat pomi, brazi, flori, gazon, trandafiri, loc de joaca copii, pavele, etc.; ☎0765.213.837

CONSTRUCTII case, vile, garduri, renovari. Oferim inclus servicii de proiectare, bonus 25 m gard din caramida. Construim in toata tara; ☎0765.213.837

Reparaţii

ANTIVIRUS aplicare soft, depanare, (re)instalare computere - laptopuri, la domiciliul dvs., inclusiv weekend; ☎0723.984.654/ 0768.790.654

Transport

MUTARI mobilier, pianine, bagaje, 100 L; ☎0721.152.245

Diverse

ALICE, blonda matura, ofer masaj de relaxare totala si tonifiere, la domiciliul meu, servicii de calitate, Dimitrie Cantemir, Budapesta, Tineretului, ac, **100 L;** ☎0767.752.256/ 0730.967.399

ANUNTURI ULTIMA ORA

Anunţurile urgente **se primesc Marţi şi Joi până la ora 16, Sâmbătă până la ora 14**

● **MARŢI** ➔ în ediţia de Miercuri ● **JOI** ➔ în ediţia de Vineri ● **SÂMBĂTĂ** ➔ în ediţia de Luni ● **La sediile redacţiei şi agenţiile de publicitate**

>>> continuare din pag. 42

CALIFICATI si necalificati pentru firma de constructii. Cazare + masa. Mihaela; ☎0764.420.740

COAFEZA cu experienta de lucru, program full time, salariu fix; ☎0768.469.195

COAFEZA cu experienta, angajam pentru salon cu clientela formata, zona metrou Republica. Salariu negociabil + carte de munca; ☎0744.893.014/ 0372.913.386

COAFEZE, cosmeticiana, manichiuriste cu experienta. Salariu 1.500 L + procent 1.500 L; ☎0729.342.004

CONFECTIONERA in masina simpla pentru atelier confectii textile, sector 2. Relatii la: ☎0727.556.655

CONSILIERI imobiliari cu sau fara experienta pentru Departamentul Ansambluri Rezidentiale noi la Compania Imobiliara Premier. Oferim conditii occicentale, publicitate agresiva, seriozitate, contract de munca full-time. Relatii la: ☎0737.500.384

CROITOREASA pt. atelier mic. Confectionam lenjerii de pat. Seriozitate, salariu **1.500 L;** ☎0730.449.651

CURIER, salariu fix + bonusuri in functie de performanta; ☎0728.650.079

DIRECTOR operatii tranzactii angajeaza Net Farming SRL. Cerinte: studii superioare, limba engleza; ☎0723.617.106

★★★★★★★★★★★★★★★★★★★

DISPECER CENTRU ALARMA, ATESTAT, EXPERIENTA, LIMBA ENGLEZA OBLIGATORII. PUNCT LUCRU CENTRUL ISTORIC. PROGRAM FLEXIBIL; ☎0766.091.230

★★★★★★★★★★★★★★★★★★★

DISTRIBUITOR. Editura de carti angajeaza distribuitor/ reprezentant vanzari pentru munca de teren, experienta nu este necesara, bonusuri+ 1.800 L; ☎0729.492.492

DISTRIBUTIE Bucuresti, angajari urgent; ☎0729.492.492

DOAMNA serioasa caut doamna serioasa care nu are unde sa locuiasca; ☎0732.603.664/ 021.324.66.20

DOAMNE pentru videoconversatii. Fara limita de varsta, aspectul fizic nu conteaza. Oferim bonus la angajare + salariu atractiv, program flexibil; ☎0767.632.636

DOAMNE si domnisoare cu sau fara experienta, aspectul fizic nu conteaza. Iti oferim 300 $ la angajare, activitate legala cu contract de munca, procent comision pana la 80%, bonusuri mari oferite lunar. Vrei sa ai castiguri nelimitate? Vino sa castigi bani din videoconversatii. Detalii la: ☎0767.640.565/ 0726.567.433 www.kirastudio.ro

DOAMNE si domnisoare cu varsta minima de 18 ani, atitudine pozitiva si incredere in sine, persoane serioase si responsabile pentru Dream Studio, oferim: salariu garantat intre 5.000 si 10.000 L, forme legale de angajare, siguranta datelor personale si a identitatii, sprijin financiar pt. casa, masina si nevoi personale, abonamente medicale in cadrul unei companii private. Aplica acum; ☎0736.752.963/ 0757.367.200 office.dream@yahoo.com www.dream-studio.ro

DOAMNE si domnisoare pentru conversatii online, fara nuditate. Bonus de angajare 300 $, comision 50% net, operatii estetice, silicoane, machiaj, unghii, solar, coafor, in fiecare zi, legal confidential, decoruri de lux. Suna acum la tel. sau intra pe site. Ne adaptam programului tau; ☎0766.590.968 www.richgirls-studio.ro

DOAMNE si domnsioare. Firma din America cauta doamne si domnisoare pentru conversatii online, salariu de la 3.000 $/luna. Fara batai de cap. Activitate legala cu contract de munca, programul ti-l faci tu, ai bonusuri lunare, 300 $ la angajare, comision pana la 80%; ☎0737.809.752/ 0766.715.701 www.studiobliss.ro

ECONOMIST. Caut pentru laborator de cofetarie economist, cunostinte gestiune, productie. Pregatire in programul SAGA constituie un avantaj. Puteti trimite CV la e-mail, sau interviu la telefon; ☎0785.137.937 dinalex@rocketmail.com

ELECTRICIAN cu experienta, angajeaza SC zona Pantelimon; ☎0744.309.303

ELECTRICIENI. Firma executii instalatii angajeaza electricieni cu experienta in executii de min. 5 ani, cu disponibilitate de lucru in Bucuresti si in tara. Va rugam sa ne contactati telefonic sau sa trimiteti CV pe e-mail: ☎0744.678.288 cifadesign@yahoo.com

ELECTRICIENI. S.C. Angajeaza electricieni de atelier cu atestat (diploma de electrician), zona Bucuresti - Nord. Se ofera transport si bonuri de masa; ☎0742.200.216/ 031.710.86.92

ELVETIA - Relax Club angajeaza fete 18+, cu aspect fizic placut, ca dame de companie. Limba straina constituie un avantaj. Asiguram transport si 60% din venituri. Castiguri reale minim **12.000 €;** ☎0041767644454 info@relaxclub.ch www.relaxclub.ch

ELVETIA, Le Rouge angajeaza fete dragute cu aspect fizic placut ca dame de companie. Asiguram cazare. Castiguri reale 10.000-15.000 €/luna. Raspundem la beep, sms, e-mail, vorbim romaneste; ☎0041762064337 info@le-rouge.ch www.le-rouge.ch

ELVETIA, Studio Club Relax I angajeaza legal, cu acte, fete 18 + dragute, prezentabile, cu aspect fizic placut. Asiguram transport si 60% din venituri. Raspundem la beep, sms, e-mail, vorbim romaneste. Castiguri reale minim **12.000 €;** ☎0041762064337 info@clubrelax.ch www.clubrelax.ch

ELVETIA, Studio Club Relax II angajeaza legal, cu acte, fete 18+ dragute, prezentabile, cu aspect fizic placut. Asiguram transport si 60% din venituri. Raspundem la beep, sms, e-mail, vorbim romaneste. Castiguri reale minim **12.000 €;** ☎0041762064337 info@clubrelax.ch www.clubrelax.ch

FACTURIST en-gros si muncitor necalificat depozit alimentar angajez; ☎0720.063.730

FEMEI LA VASE, FEMEI DE SERVICI, GARDEROBIERĂ. URGENT. SALARIU AVANTAJOS. CONDITII BUNE DE MUNCA; ☎0760.095.368

FEMEIE de serviciu pentru cafenea. Rugam CV cu poza atasata; recrutare.cafenea@yahoo.com

FRIZERI, coafeze, manichiuriste-pedichiuriste, cosmeticiene cu experienta angajeaza Linda Beauty Salon Universitate. CV-urile la mail/telefon; ☎0722.440.999 lbsuniversitate@gmail.com

GERMANIA - Deutsches Unternehmen sucht neue Bahnarbeiter fuer Staedte: Stuttgart, Mannheim, Karlsruhe und Kassel. Was wir bieten: Schulung; Lohn waehrend der Schulung (1.600 € brutto); Studennlohn nach der Schulung; Unterkunft. Was wir suchen: seriose Maenner zwischen 18 und 55 Jahre; deutsch sprechende Manner; Infos unter: 0740.022.410 oder. Lebenslauf schicken auf die e-mail adresse: ☎0740.022.410 personalserviceeurope@gmail.com

GERMANIA Baden-Baden, cautam fete pentru castiguri substantiale ca hostess escort si companie intima, casa privata, varsta 18+, comision 50%, cazare asigurata; ☎0728.206.555 www.auchaletdamour.de

GERMANIA. Ai nevoie urgent de un job? Lucreaza in Germania ca ingrijitor / ingrijitoare persoane varstnice. Garantam: colaborare legala, salariu atractiv, fara comisioane. Promedica 24. Avem grija de oameni. Anunt valabil in toata tara, L-V: 9.00-17.00. Suna acum la tel.; ☎031.630.15.55 www.promedica24.ro

GERMANIA. Firma germana cu sediul in 34260 Kaufungen angajam soferi Tir profesionisti, cat. C+E, ADR pentru transporturi de marfa (prelata) pe teritoriul Germaniei. Contractul se incheie pe Germania, dispecerat in romana. Aplicati prin e-mail cu CV si copii dupa permise. Aflati mai multe; ☎0049(0)56059488704 bewerbung@ullrich-gruppe.de www.ullrich-gruppe.de

HOSTESS online, vila lux, legalitate, salariu garantat 500 $ + bonus; ☎0762.012.345 www.studio18.ro

HOSTESS online. Cerem: minim 18 ani, limba engleza. Oferim: vila lux, central, langa metrou, salariu garantat 500 $, prima angajare 300 $, poze profesionale, procent + bonusuri, ap. fitness + solar, make up si hair style, ac, training, suport 24/24 h; ☎0761.906.090 www.studiovideochat.ro

INGINER - tehnician/ maistru cu experienta in domeniul ascensoarelor; ☎021.221.95.68

JOB stabil. Noul an iti aduce cel mai tare job. Vrei sa ai un job stabil cu venituri fabuloase? Pentru doamne si domnisoare peste 18 ani. Iti oferim: venituri minime de 2.000 $, bonus de angajare de 400 $. Toate veniturile sunt declarate la stat si puteti face credite pentru casa, masina, nevoi personale, asigurare medicala la cea mai buna clinica privata. Gratuit: solar, manichiura, coafor, make-up, stilist vestimentar. Pentru mai multe detalii suna la tel. si vino in echipa noastra; ☎0764.293.756

JOB. Nu mai ai bani dupa sarbatori? Job stabil si bine platit pentru doamne si domnisoare peste 18 ani. Oferim o tableta la angajare 600 $ bonus la angajare, venituri colosale posibilitate credit nevoi personale, casa si masina. Servicii gratuite de infrumusetare. Abonamente medicale la cea mai buna clinica privata din Romania. Suna acum la tel. sau da-ne un beep si te sunam noi. Nuditatea interzisa; ☎0764.136.865

LOC de munca. Ai peste 40 de ani si iti doresti un loc de munca stabil? Oferim doamnelor un loc de munca in domeniul videoconversatiilor. Loc de munca stabil, legal, confidential, serios, venituri de minim 5.000 L/luna. Training gratuit / cursuri de lb. engleza oferite gratuit. Posibilitate credite. Nu trebuie decat sa ne dai un beep; ☎0768.641.918

MACELAR CU EXPERIENTA LA HALA NOUA - PIATA OBOR, ETAJ 1. ROG SERIOZITATE; ☎0745.198.661

MACELAR cu experienta, relatii la: ☎021.346.17.64

MANICHIURISTA - pedichiurista, tehnician unghii, frizer/ frizerita si cosmeticiana. Salariu atractiv; ☎0761.679.830

MANIPULANT marfa. S.C angajeaza manipulant marfa (piking), zona Bucuresti-Nord. Se ofera transport si bonuri de masa; ☎0742.200.216/ 031.710.86.92

MECANIC masini si utilaje, personal calificat pentru productie ambalaje din hartie si carton angajam. Firma are sediul si punctul de lucru pe Soseaua Bucuresti - Domnesti nr. 86. Informatii la telefon de luni pana vineri intre orele 8.00 - 16.00; ☎031.860.00.48

MENAJERA interna pentru Bucuresti, persoana harnica si serioasa; ☎0723.389.990

MODELE online, bonus angajare 300 $, legal, salariu 500 $ + comision, sauna si solar; ☎0761.906.090

MODELE. Antares Studio angajeaza personal feminin pentru sesiuni videoconferinte, procent 50%-70%, plata zilnic, posibilitate cazare + coafor + bonusuri. Locatie centrala Unirii; ☎0731.854.888

MODELE. Antares Studio angajeaza personal feminin pentru sesiuni videoconferinte, procent 50%-70%, plata zilnic, posibilitate cazare + coafor + bonusuri. Locatie centrala Unirii; ☎0731.854.888

MODELE. Antares Studio angajeaza personal feminin pentru sesiuni videoconferinte, procent 50%-70%, plata zilnic, posibilitate cazare + coafor + bonusuri. Locatie centrala Unirii; ☎0731.854.888

MODELE. Antares Studio angajeaza personal feminin pentru sesiuni videoconferinte, procent 50%-70%, plata zilnic, posibilitate cazare+ coafor+

ANUNTURI ULTIMA ORA

Anunţurile urgente **se primesc Marţi şi Joi până la ora 16, Sâmbătă până la ora 14**

● **MARŢI** → în ediţia de Miercuri ● **JOI** → în ediţia de Vineri ● **SÂMBĂTĂ** → în ediţia de Luni ● La sediile redacţiei şi agenţiile de publicitate

>>> continuare din pag. 43

IMOBILIARE VÂNZĂRI

Imobiliare vânzări

MOSILOR, dec., et. 4/8, 87 mp, 1981, ap. 4 camere, 100.000 €; ☎0722.598.132

MOSILOR, dec., 40 mp, garsoniera Hparter/8, fara imbunatatiri, 45.000 €; ☎0722.598.132

MOSILOR, Bucur Obor, dec., et. 3/10, 73 mp, 1982, ap. 3 camere, 2 minute metrou, stradal Mosilor, vedere laterala, 2 bai cu aerisire, 2 balcoane, bloc reabilitat, liber, c+1, **82.000 €;** ☎0758.089.602

MOSILOR, deasupra Bancpost, dec., et. 9/10, 90 mp, 1980, ap. 4 camere, cf. 1, neg., **125.000 €;** ☎0770.457.223

MUNCII -Calea Calarasi, acces metrou 5 min., dec., et. 3/8, 63 mp, 1989, 2 camere, bloc monolit, termopane, spatios, pret negociabil; ☎0722.732.975 axadomenii@yahoo.com

NERVA TRAIAN Splaiul Unirii, Timpuri Noi, S.U. 585 mp, curte 100 mp, 12 cam., 1920, proiect, vila d+hp+1+pod, 360 mp teren, amprenta 260 mp, d- 30 m la Dambovita, renovabila, consolidabila, inclus 6 fam. chiriasi, **165.000 €;** ☎0761.255.433/ 0722.560.930 teraimobiliare@yahoo.com www.teraimobiliare-online.ro

NERVA TRAIAN Timpuri Noi, acces 5 min. metrou, dec., et. 5/8, 65 mp, 1990, 2 camere, bloc monolit, spatios, luminos, gresie, faianta, termopane, calorifere schimbate, pret negociabil; ☎0722.732.975 axadomenii@yahoo.com

NERVA TRAIAN, Casa de Pensii - Octavian Goga 2, dec., et. parter/10, 90 mp, 1996, garsoniera stradal, pretabil cab. stomatologic, salon coafura etc., rugam maxima seriozitate, nediscutabil, **99.000 €;** ☎0720.533.650/ 0761.255.433 teraimobiliare@yahoo.com www.teraimobiliare-online.ro

OBOR dec., et. 6/10, 98 mp, 1980, ap. 4 cam transformat in 3, vedere mixta, 85.98 mp utili, 4 min distanta metrou Obor, parc, piata, Mega Image, Kaufland, ratb, acte, credit, pref neg., **90.000 €;** ☎0765.942.499/ 0721.914.967 dragos.popescu@fpcimobiliare.ro www.wiki-imobiliare.ro

OBOR Colentina, Sos. Electronicii, 2745 mp, d. 51 m, intravilan, vanzare teren, toate facilitatile, cf., foarte urgent, rugam seriozitate, **225 €/mp;** ☎0760.978.331/ 0720.533.650 teraimobiliare@yahoo.com www.teraimobiliare-online.ro

OTOPENI, Ana Aslan, teren 500 mp, 1.250 mp, intravilan, rate, particular, **15 €/mp;** ☎0729.328.834

PACHE PROTOPOPESCU Calarasi, str. Sf. Stefan, 97 mp, 1940, ap. 3 camere in vila interbelica, etaj 1/1+ pod, parchet lemn masiv, um, zugravit, proprietate fara Legea 112, fara risc seismic, disc., **88.500 €;** ☎0770.556.929

PAJURA, metrou Jiului, B. Noi, Romexpo, Casa Presei, piata, dec., et. parter/10, 35 mp, 1975, garsoniera, parter inalt, bloc reabilitat, balcon, cf. 1, mixt, intabulare, avantajos credit, **32.900 €;** ☎0722.502.988

PANTELIMON Lebada, 500 mp, d. 25 m, intravilan, teren, cadastru si intabulare, **80 €/mp;** ☎0733.483.447

PANTELIMON, DN 3, S.U. 1000 mp, spatiu deschidere 50 m la DN, hala 1.000 mp, teren 18.000 mp, astept oferte; ☎0722.547.414

PANTELIMON, Piata Delfinului, dec., et. 3/8, 70 mp, 1986, 3 camere confort 1, gresie, faianta, parchet, termopane, usa metalica, 2 grupuri sanitare, cadastru, intabulare, **68.000 €;** ☎0729.039.155

PIPERA, et. 1/3, 70 mp, 2007, 3 cam., mobilat, utilat, vedere lac, parc, 2 bai, 2 balcoane, 2 locuri parcare, curte 125 mp/ apartament, proprietar, **70.000 €;** ☎0744.181.187/ 0767.803.124

PIPERA, 2016, vila, parter+etaj+mansarda, supr. construita 174 mp + 24 mp terasa, amprenta 67 mp, teren 150 mp, pret 120.000 €; ☎0723.011.304

POPESTI - Ilfov, Fermei, Sos.Oltenitei, acces rapid Bucuresti, S.U. 400 mp, curte 300 mp, 8 cam., 2007, la cheie, vila ds+p+1+m, renovata, curte amenajata, garaj, pivnita, teren 448 mp, amprenta sol 144 mp, negociabil, **150.000 €;** ☎0722.732.975 axadomenii@yahoo.com

POPESTI LEORDENI, 2200 mp, d. 6 m, intravilan, teren deschidere 6 m la soseaua Leordeni. Cadastru si intabulat, terenuri stanga / dreapta libere fara constructii, **60 €/mp;** ☎0726.110.562/ 0720.673.902

PRIMAVERII, et. 1/5, 160 mp, 2002, zona super privata, rezidentiala, 4 camere, loc parcare in subteran, 2 bai, zona foarte verde si linistita, **550.000 €;** ☎0727.412.986 rushhourimobiliare@yahoo.ro

RACARI Dambovita, circular, 150 mp, vand casa (4 camere) + teren 1.000 mp, stradal, gaze, apa, centrala termica, fosa septica, bucatarie de vara, garaj, mansarda, negociabil, **45.000 €;** ☎0767.125.943

RAHOVA, Candea, dec., et. parter/4, 45 mp, 1985, gars. cf. 1, balcon, pivnita, renovat, acte la zi, 10 min. Unirii, **31.500 €;** ☎0785.366.307

ROMANA PIATA, Mendeleev, Biserica Amzei, S.U. 120 mp, curte 142 mp, 8 cam., 1929, la rosu, casa vila s+p+m, teren 260 mp, renovabila, pretabila Hostel, afacere, numai pentru investitori, **130.000 €;** ☎0761.255.433/ 0720.533.650 teraimobiliare@yahoo.com

SALAJ, 3 cam., 2015, la cheie, semafor, semi stradal, casa toate facilitatile, urgent, termopan, gresie, parchet, libera, tabla, lindab, **45.000 €;** ☎0761.510.004

SEBASTIAN, Calea Rahovei, dec., et. 9/9, 78 mp, 1987, 3 cam., stradal, 2 gr. sanitare, vedere mixta, fara imbunatatiri, aprobare pentru centrala, **43.900 €;** ☎0785.366.307

SECTOR 1, Romana, str. Biserica Amzei 27, 43 mp, gars., demisol inalt, vedere strada, intrare curte, nerenovat, **41.000 €;** ☎0799.760.200

SECTOR 5 Drumul Sanpaulo, 5400 mp, teren, cadastru, intabulat, utilitati 250 m, desch. 26,07, pret **20 €/mp;** ☎0723.240.199

SECTOR 5, Salaj - Parc, et. 4/5, 35 mp, 2010, gars., stradal, libera, g, f, t, centrala proprie, balcon 10 m, 10 min. Unirii, **20.500 €;** ☎0785.366.307

STEFAN CEL MARE adiacent, 2 cam., casa, baie, bucatarie, imbunatatiri, canalizare, pivnita, posibilitate mansardare, usor negociabil, 39.000 €; ☎0752.950.751/ 0720.166.876

VentasMundo.com
selectează colegi noi pentru poziţia
SPECIALIST VÂNZĂRI ONLINE şi OPERATOR PC
Salariu fix plus parte variabilă până la 2.500 lei
Adresa: cv@ventasmundo.com
Tel: 0763.200.001

STEFAN CEL MARE Obor, Mosilor, langa metrou, et. 6/8, 85 mp, 1982, 4 camere, energetic clasa A, termopan, parchet lemn masiv, usi schimbate, 2 bai, 2 balc. izolat, liber, intabulare, credit, **80.000 €;** ☎0722.928.882

STEFAN CEL MARE, dec., et. 3/10, 82 mp, 1979, 4 camere, acces metrou, vedere spate,bloc reabilitat termic, parchet masiv, termopane, doua grupuri sanitare, negociabil; **88.000 €;** ☎0722.732.975 axadomenii@yahoo.com

TEI -Parc Circului - 3 min., dec., et. 3/8, 75 mp, 1978, 3 camere, doua balcoane, doua grupuri sanitare (ambele cu geam), gresie, faianta, parchet, termopane, aer conditionat, negociabil; ☎0722.732.975 axadomenii@yahoo.com

TINERETULUI - acces 3 minute metrou, dec., 58 mp, 1986, 2 camere, renovat cu gresie, faianta, parchet, termopane, pret negociabil, **68.000 €;** ☎0722.732.975 axadomenii@yahoo.com

TINERETULUI Calea Vacaresti- Parc, dec., 73 mp, 1990, 3 camere, parchet masiv, gresie, faianta, vedere mixta, geam la baie, negociabil, **80.000 €;** ☎0722.732.975 axadomenii@yahoo.com

TINERETULUI, Parc Vacaresti, Timpuri Noi, semidec., et. 1/8, 86 mp, 1984, 4 cam. transf. in 3, g, f, p, t, um, liber, piata, magazine, Mega Image, ratb, metrou Tineretului, acte, credit, usor negociabil, **110.000 €;** ☎0765.942.499/ 0721.914.967 dragos.popescu@fpcimobiliare.ro www.wiki-imobiliare.ro

TITAN - parc, dec., et. 4/10, 54 mp, 2 camere, zona verde, linistita, acces metrou 6 min., fara imbunatatiri, pret negociabil; ☎0722.732.975 axadomenii@yahoo.com

TITAN Parc- Postavaru, semidec., et. 3/10, 70 mp, 1977, 3 camere, spatios, camere generoase, parchet, termopane, calorifere schimbate, mijloace de transport in comun, negociabil, ☎0722.732.975 axadomenii@yahoo.com

TITAN Policlinica, et. 2/4, 62 mp, 3 camere, acces metrou, vedere parc, zona verde, linistita, bloc 4 nivele, parchet, termopane, boxa, pret negociabil; ☎0722.732.975 axadomenii@yahoo.com

TITAN, Billa, semidec., et. 3/10, 75 mp, 2009, 3 camere, apartamentul se afla in compex rezidential, se vinde mobilat, foarte curat, 3 lifturi, acte la zi, merita vazut, **87.000 €;** ☎0727.412.986

TITU, Jud. Dambovita, S.U. 50 mp, 1950, la cheie, casa plus 5.000 mp. Sau schimb cu Bucuresti; ☎0768.558.008

TURDA Parc Regina Maria, 1 Mai, dec., 72 mp, 1985, 3 camere, spatios, etaj intermediar, renovat complet, instalatii schimbate, loc parcare, geam la ambele bai, luminos, negociabil; ☎0722.732.975 axadomenii@yahoo.com

UNIRII -Decebal, dec., et. 4/8, 85 mp, 1998, apartament 3 camere stradal, vedere pe bulevard, 3 balcoane, 2 bai, g, f, p, acte in regula, **129.900 €;** ☎0729.053.432

UNIRII, dec., 178 mp, 2004, 4 camere, bloc monolit, duplex, 3 bai, 4 terase, geam baie, gresie, faianta, parchet, termopane, aer conditionat, dressing, spatii depozitare, negociabil, **319.900 €;** ☎0722.732.975 axadomenii@yahoo.com

UNIRII, S.U. 850 mp, spatiu birouri, spatii, cladirea este cu interes de investitie fiind inchiriata, merita vazuta, s+p+3, vezi poze, este situata in zona centrala, **540.000 €;** ☎0727.412.986

UNIVERSITATE, Calderon nr.4, semidec., et. 3/8, 73 mp, 1980, 3 cam., liber, 2 apartamente pe palier, vedere mixta, neamenajat, **97.900 €;** ☎0727.476.476

VALEA PRAHOVEI, Busteni, particular, vand ap. 2 camere, langa Hotel Silva; ☎0726.429.572

VICTORIEI PIATA Alexandru Ioan Cuza, semidec., et. 2/7, 110 mp, particular, 4 camere, amenajat complet, toate imbunatatirile, bucatarie utilata, pret negociabil; ☎0769.656.442/ 0724.382.969

VITAN Mall, acces Casa de Pensii - Nerva Traian, dec., 78 mp, 1989, 3 camere, renovat complet, parchet, termopane, aer conditionat, centrala termica Ariston, negociabil; ☎0722.732.975 axadomenii@yahoo.com

VITAN Mall, pe str. Aristide Pascal, 70 mp, 2016, proprietar, apartamente de 2 camere in bloc nou, cu preturi intre 62.000 - 65.000 €; ☎0744.372.439

VITAN, Mall, Foisorului, dec., et. 7/8, 42 mp, 1989, acces facil metrou Timpuri Noi, mobilata si echipata complet, centrala proprie, g, f, p, t, um, usi interior schimbate, toate actele, **43.000 €;** ☎0720.425.031/ 0760.521.671

VOLUNTARI Bd. Dunarii, dec., et. 7/8, 76 mp, 2007, ap. 2 camere, suprafata utila 65.97 mp, boxa de 6.25 mp, loc parcare 12.87 mp. In apropiere se afla Metro Voluntari, Praktiker, acte, credit, negociabil, **62.000 €;** ☎0765.942.499/ 0721.914.967 dragos.popescu@fpcimobiliare.ro www.wiki-imobiliare.ro

VOLUNTARI Bd. Dunarii, semidec., et. 5/8, 40 mp, 2007, gars. imobil mixt, cf I, suprafata utila 37.12 mp, balcon logie, in zona se afla Praktiker si Metro. Pret vanzare, negociabil, **32.000 €;** ☎0765.942.499/ 0721.914.967 dragos.popescu@fpcimobiliare.ro www.wiki-imobiliare.ro

Cumpărări, schimburi

BUCURESTI cumpar case, vile si demolabile. Pretul zonei; ☎0733.483.447

BUCURESTI cumpar garsoniere, ap. 2 camere, cf.1, 2, 3, pretul zonei; ☎0733.483.447

BUCURESTI, cumpar terenuri orice suprafata si case demolabile; ☎0733.483.447

CRANGASI particular 105 mp in vila constructie 2007, 2/2 cu pod, apropiere doua statii metrou, Piata Emag vand sau schimb cu duplex pentru doua familii Ilfov/Nord, **88.000 €;** ☎0745.056.599

CUMPAR teren 15-25 hectare, la drum national, maxim 25 km de Bucuresti, pentru dezvoltare spatiu logistic; ☎0722.547.414

RAHOVA Buzoieni cumpar urgent 2 camere, cf. 1, fara imbunatatiri, ofer bani cash, **40.000 €;** ☎0733.483.447

SECTOR 2 - 3, agentie imob. avem clienti cu plata cash sau credit, pt. ap. si gars., orice stare sau confort, cadastru, intabulare. Consultanta juridica gratuita; ☎0766.400.300

TITAN metrou cumpar urgent 2 camere, cf. 1, dec., etaj intermediar, apropiere metrou. Pretul zonei; ☎0733.483.447

IMOBILIARE ÎNCHIRIERI

Închirieri oferte

1 DECEMBRIE 1918, semidec., mobilat, utilat, particular, 5 min. metrou, Cartier Titan, 2 camere, foarte curat, balcon, geam la baie, vezi poze, spatii depozitare, **1.250 L;** ☎0727.412.986

1 DECEMBRIE 1918, Jean Steriadi - Buhusi, 5 minute de Auchan - Iris Mall, dec., 36 mp, mobilat, utilat, gars. confort 1, etaj 10, spatioasa, mobilata modern, utilata complet, ac, g, f, p, t, um, apometre, repartitoare, net, **180 €;** ☎0720.425.031/ 0760.521.671

13 SEPTEMBRIE - Monitor, 2 camere, stradal, 6/10, spatios, modern 300 €; Banu Manta, bloc nou, impecabil, terasa mare 500 €; ☎0771.336.118/ 0722.511.041

13 SEPTEMBRIE, Parc, Sebastian, Dumbrava Noua, 2 min parc, Carrefour Vulcan, Kaufland, dec., 41 mp, mobilat, utilat, gars. et 1/8, renovata in totalitate, luminoasa, geam baie, ratb, libera, termen lung, **250 €;** ☎0722.520.983/ 0762.820.161 madalina.visoiu@fpcimobiliare.ro www.wiki-imobiliare.ro

AFI PALACE, 2 camere, mobilat modern, stradal, bloc 4 etaje, statie metrou Politehnica, piata, statie RATB in fata blocului, **280 €;** ☎0723.683.821

RedditHelp.ro îşi măreşte echipa pentru poziţia de
OPERATOARE PC şi ANALISTE DATE
Salariul 1.800 lei
cv@reddithelp.ro 0784.020.020

ANTIAERIANA Margeanului, 30 mp, mobilat, utilat, 2 cam., 2/4, renovat nou, 30 mp, masina spalat, 1+1, **850 L;** ☎0722.836.119

APUSULUI Cocosu Rosu, 80 mp, mobilat, utilat, 2 cam. bloc nou, et.1, mobilat modern, AC, internet, masina de spalat, centrala termica, **430 €;** ☎0722.520.460

ARMENEASCA, Intrarea Italiana, semidec., 50 mp, mobilat, 2 camere, confort 1, mobilat clasic, faianta, gresie, parchet, tv, masina spalat, **270 €;** ☎0722.295.546

BABA NOVAC, metrou Dristor, stradal, ap. 3 cam., et. 1, proaspat renovat, mobilat pentru locuit 2 dormitoare, zona verde si linistita, chirie **300 €;** ☎0744.325.567/ 0744.754.594

BAICULUI, Gara Obor, caut coleg camera, pat separat, toate conditiile, tv, internet, gaze; ☎0760.975.751

BAICULUI, inchiriez camera la bloc unei fete (acces bucatarie/ baie separat); ☎0767.976.898

BAICULUI, Doamna Ghica, S.U. 120 mp, spatiu comercial, spatiu toate facilitatile, centrala proprie pretabil farmacie, catering, cabinet medical afacere pentru orice domeniu, nediscutabil, **500 €/luna;** ☎0763.863.822/ 0722.560.930 teraimobiliare@yahoo.com www.teraimobiliare-online.ro

BASARABIA, National Arena, 10 min. de metrou Piata Muncii, 5 min. intersectie Diham, semidec., 30 mp, mobilat, utilat, garsoniera, etaj 1/10, termopan, parchet, cocheta, foarte curata, libera, **220 €;** ☎0730.928.310

BERCENI -Mladenovici, dec., mobilat, 2 cam., proprietar, liber, I, termopan, usa metalica, loc parcare, metrou Sudului, termen lung, **250 €;** ☎0746.989.844/ 0726.159.844

BERCENI, Big, metrou, piata, S.U. 55 mp, spatiu comercial, spatiu p/8, compartimentat, stradal, intrare proprie, vedere bulevard, centrala, grup sanitar, alarma, modernizat 2015, vad, **10 €/mp;** ☎0758.089.602

BERCENI, zona, mobilat, inchiriez gars., bl. nou; ☎0766.263.683

BRANCOVEANU, metrou, dec., 45 mp, mobilat, utilat, gars., constr. 1984, et. 8, renovata recent, izolata termic, modern, loc de parcare platit, 250 €; ☎0723.502.942

BUCUR OBOR metrou, stradal Mihai Bravu, langa metrou Obor, 5 min. metrou Iancului, 10 min. metrou Stefan cel Mare, semidec., 40 mp, mobilat, utilat, garsoniera, etaj 1/10, bloc reabilitat, lux, completa, 2 balcoane, libera, **270 €;** ☎0730.928.310 trimbitasu@gmail.com

BUCUR OBOR, langa Kaufland, inchiriez 2 camere in vila, baie, **1.000 L;** ☎0721.623.737

CALARASILOR CALEA, S.U. 40 mp, spatiu 2 cam., stradal, vad comercial, trafic pietonal, statie RATB, renovat, pretabil orice, **650 €;** ☎0722.342.463

CALARASILOR CALEA, S.U. 20 mp, spatiu stradal, 1 camera, statie RATB, vad comercial, trafic pietonal, renovat recent, gresie, faianta, termopane, Ac, pretabil orice, **500 €;** ☎0722.342.463

CALARASILOR CALEA, nr. 132, semidec., 42 mp, garsoniera recent renovata, utilata mobilata modern, complet, g, f, t, um, AC, in vila la parter, curte proprie, **260 €;** ☎0722.342.463

CAMIL RESSU, statia Voluntari, semidec., 30 mp, mobilat, utilat, gars. confort 1, etaj 10/10, mobila moderna, bloc mixt, fara balcon, 1+1 garantie, **200 €/luna;** ☎0729.039.155

CAROL I intersectie Mosilor, la 5 min. metrou Universitate, 25 mp, mobilat, utilat, gars., etaj 4/10, scara civilizata, pozitie buna, aer conditionat, apometre, libera, 1+1 garantie, **220 €;** ☎0770.556.929

COLENTINA McDonalds, dec., 95 mp, mobilat, utilat, ap. 4 camere, confort 1, mobilat modern, amenajat lux, faianta, gresie, parchet, t, usa metalica tv, masina spalat, AC, masina spalat vase, merita vazut, **500 €;** ☎0722.295.546

COLENTINA, zona, inchiriez garsoniera, capat troleu 66, 253, Spitalul Fundeni, **600 L;** ☎0736.238.144

COLENTINA, Dna. Ghica, dec., nemobilat, proprietar, ap. 3 cam., et. 2, **250 €;** ☎0770.605.610

COLENTINA, Obor, S.U. 54 mp, spatiu birouri, spatiu, p/10, gresie, faianta, usa metalica +3 chiuvete +balcon mare, reabilitat termic, pretabil diferite activitati: birouri, salon cabinet, **330 €;** ☎0755.657.712

DECEBAL Zvon, Theodor Sperantia, dec., 100 mp, mobilat, utilat, 3 cam. modificate din 4 camere, ff spatios, mobilat si utilat modern, doua bai, apropiere metrou piata Muncii, urgent, **400 €;** ☎0731.535.220

DECEBAL, inchiriez garsoniera, etaj 1, cf. 1; ☎0763.660.271

DOMENII, Stalpeanu, dec., 76 mp, mobilat, utilat, 4 camere, 3/4, 2 bai, gresie, faianta, parchet, t, usa metalica, ac x 2, balcon, masina spalat vase si rufe, proaspat renovat, **490 €;** ☎0720.663.399 siadconcept@gmail.com

DOROBANTI A.S.E., semidec., 48 mp, mobilat partial, utilat, 2 camere, 4/7, bloc consolidat total, gresie, faianta, parchet, t, vedere splendida, masina spalat rufe, se mobileaza la cerere, **330 €;** ☎0720.663.399 siadconcept@gmail.com

DOROBANTI Grigore Alexandrescu, semidec., 85 mp, nemobilat, utilat, 4 camere in vila, P/P+2, singur pe nivel, renovat complet, finisat modern, centrala termica, aproape de Piata Victoriei, Romana **750 €;** ☎0729.774.844

DOROBANTI Marcel Andreescu, cladire d+p+2e+m, s.u. 539 mp, supraf.curte 250 mp, an 1992, 14 camere, 1 bucatarie, 7 gr. sanitare, 3 terase, 3 balcoane, 4 locuri parcare, **4.200 €/luna;** ☎0745.032.533

DOROBANTI Parc Floreasca, str. Aviator Stefan, Protopopescu, dec., 100 mp, mobilat, utilat, 3 camere, 2/4, vedere parc, 2 bai, gresie, faianta, parchet, termopan, aer conditionat, liber, **500 €;** ☎0762.288.289/ 0721.864.861 expocardinal@yahoo.com

DRISTOR Soseaua Mihai Bravu, vis-a-vis Liceu, dec., 55 mp, nemobilat, neutilat, 2 camere, etaj 1/8, vedere pe spate, gresie, faianta, parchet, termopan, usa metalica, liber 01.02, 1L+1L garantie, **250 €;** ☎0721.864.861/ 0762.288.289 expocardinal@yahoo.com

DRUMUL TABEREI Mall Plaza, str. Brasov, semidec., 33 mp, mobilat, garsoniera cf. 1, stradala, amenajata acum, totul nou, zugravit, g, f, termopan, usa metalica, tv, masina spalat, la cheie, **1.000 L;** ☎0722.295.546

DRUMUL TABEREI, B-dul Timisoara, dec., 58 mp, mobilat, utilat, 2 camere, et. 7/10, curat, imbunatatit, balcon mare, 1+1 garantie, **250 €;** ☎0735.051.778

DRUMUL TABEREI, Cartier Brancusi, S.U. 61 mp, spatiu comercial, 2 spatii noi 32 mp -500 euro si 29 mp - 400 euro, imbunatatiri, ct, apa, contorizat, pretabile magazin alimentar, coafor, pariuri sportive, **400 €;** ☎0722.295.546

DRUMUL TABEREI, Plaza , semidec., 33 mp, mobilat, utilat, et. 7/10, curata, libera, 1+1 garantie, **750 L;** ☎0735.051.778

DRUMUL TABEREI, Prel. Ghencea , dec., 46 mp, mobilat, utilat, 2 camere, et. 3/10, imbunatatit, renovat, liber, 1+1 garantie, **250 €;** ☎0735.051.778

GIURGIULUI Cimitirul Evreiesc, dec., 37 mp, mobilat, utilat, gars., bloc nou, 2015, centrala proprie, totul nou, parter inalt/5, gresie, faianta, parchet, termopan, bloc izolat, libera, **200 €;** ☎0762.288.289/ 0721.864.861 expocardinal@yahoo.com

GRIVITEI, dec., 62 mp, mobilat, utilat, apartament 2 camere in vila, 1/1 cu pod deasupra, g, f, p, t, um, masina spalat, metrou 1 Mai, **330 €;** ☎0720.663.399 siadconcept@gmail.com

IANCULUI, S.U. 25 mp, spatiu comercial, spatiu comercial, stradal, utilitati; ☎0722.749.325

IANCULUI, metrou, Mihai Bravu, dec., 74 mp, mobilat, utilat, 3 cam. transf. in 2, et 6/9, renovat, frumos amenajat, finisaje si mobilier de calitate, liber, contract admin, neg., **410 €;** ☎0722.520.983/ 0762.820.161 madalina.visoiu@fpcimobiliare.ro www.wiki-imobiliare.ro

LIZEANU, Maica Domnului, Alexandru Cel Bun, dec., 74 mp, mobilat, utilat, 3 camere, confort 1, etaj 7/8, foarte curat, 2 bai, bloc civilizat, contract la sectia financiara, liber, **380 €;** ☎0766.400.300 neagut65@gmail.com

MAICA DOMNULUI, Alexandru cel Bun, dec., 42 mp, mobilat, utilat, garsoniera, confort 1, etaj 2/8, bloc mixt, imbunatatirii, bloc in curs de reabilitare, acces facil, la ratb si metrou, 1+1, **230 €;** ☎0766.400.300 neagut65@gmail.com

MILITARI Autogara, dec., 57 mp, utilat, 2 camere, et. 10/10, imbunatatit, mobilat modern, 1+1 garantie, **200 €;** ☎0735.051.778

MILITARI Gorjului, dec., 40 mp, garsoniera, apropiere metrou si ratb, cf. 1, g, f, p, t, ct, etaj 3/5, bloc izolat, mobilat modern, particular, **230 €;** ☎0724.028.490

MILITARI, dec., mobilat, gars., Hp/4, renovata, 180 €; ☎0722.598.132

MUNCII PIATA, Decebal intersectie, stradal, langa metrou, dec., 44 mp, mobilat, utilat, garsoniera, etaj 1/8, a.c., balcon, renovata, bucatarie generoasa, camera dressing, scara impecabila, **230 €;** ☎0730.928.310

MUNCII PIATA, Orzari, 42 mp, mobilat, utilat, gars., etaj 3/8, garantie + **250 €;** ☎0756.046.177

NERVA TRAIAN, Unirii, dec., 60 mp, mobilat, utilat, ofer spre inchiriere apartament 2 camere, modern, aer conditionat, etaj 1, merita vazut, ocazie, **350 €;** ☎0762.967.981

NICOLAE GRIGORESCU, semidec., 30 mp, nemobilat, neutilat, gars. cf. 1, 5/10, 1 gr. sanitar, g, f, p, t, aer cond., **750 L;** ☎0764.330.911

PACHE PROTOPOPESCU, dec., 125 mp, nemobilat, utilat, 3 camere in vila, renovata complet interior/exterior, 1/2, singur pe nivel, finisat modern, centrala termica, langa Calarasilor, Traian, Ferdinand, **690 €;** ☎0729.774.844

PANTELIMON Fundeni, dec., 56 mp, mobilat, utilat, 2 camere, 8/10, bloc reabilitat, renovat nou, prima inchiriere, **250 €;** ☎0755.657.712

PANTELIMON, semidec., 70 mp, mobilat, utilat, ap. 2 cam., 7/10, g, f, p, modern, 2 balcoane, 2 holuri, **250 €;** ☎0764.330.911

PANTELIMON, S.U. 70 mp, spatiu comercial, spatiu (2 camere), etaj 1 - 300 euro + tva. Morarilor 15 mp, 25 mp, 80 mp, 100 mp, se accepta si sediu social; ☎0722.547.414

PANTELIMON, Cora, semidec., 32 mp, mobilat, utilat, 3 minute de RATB, ap. 2 cam. confort 3, etaj 1/4, foarte curat, igienizat, mobilat modern, ac, g, f, t, um, apometre, ceas de gaze, internet, RATB: 102, 104, 614, **700 L;** ☎0720.425.031/ 0760.521.671

PANTELIMON, Cora, 2 minute de RATB, semidec., 17 mp, utilat, garsoniera, confort 3, etaj 2/4, curata, mobilata modern, g, f, um, boiler electric, cablu tv+ internet, RATB: 102, 104, 614, 655, **130 €;** ☎0720.425.031/ 0760.521.671

PETRE ISPIRESCU, Malcoci, 30 mp, mobilat, utilat, 2 cam., 2/4, renovat nou, masina spalat, 10 min. Unirii 117, 32. 1+1, **850 L;** ☎0785.366.307

PIPERA, 50 mp, mobilat, utilat, 2 cam., an 2015, et. 1, 2, 3, 4/4, totul nou, vedere lac, parc, locuri parcare, proprietar, **300 €/luna;** ☎0744.181.187/ 0767.803.124

PIPERA, 40 mp, mobilat, utilat, gars., an 2015, 1/4, totul nou, vedere lac, parc, parcare, proprietar, **225 €/luna;** ☎0744.181.187/ 0767.803.124

POLONA Eminescu, stradal, dec., 150 mp, mobilat, utilat, apartament 4 camere, 2 dormitoare, 3 bai, etaj 3/5, bloc 2006, centrala de bloc, parcare subteran, numai termen lung, **850 €;** ☎0761.255.433/ 0722.560.930 teraimobiliare@yahoo.com www.teraimobiliare-online.ro

PRELUNGIREA GHENCEA capat autobuz 368, 122, 222, inchiriez camere in vila pentru un cuplu sau 2 fete; ☎0729.236.840

PRIMESC cu chirie o doamna pensionara, intr-un apartament cu 2 camere dec.e, in zona Militari; ☎031.417.72.78/ 0771.478.319

RAHOVEI CALEA (Piata), 50 mp, mobilat, utilat, 2 cam. confort 1, f, g, t+, um+ net. Proprietar, garantie+ **260 €;** ☎0729.599.888

SPATIU spatiu birouri, sub 130 mp, chirie 8 €/mp+ mentenanta inchiriaza Why Not; ☎0744.309.303

TITAN dec., 42 mp, mobilat, utilat, gars., etaj 5/10, balcon, clasic, gresie, faianta, parchet, t, usa metalica, metrou Titan si Parc Titan 3 min., **250 €;** ☎0720.663.399 siadconcept@gmail.com

TITAN -Citadela, dec., 30 mp, mobilat, utilat, gars., g, f, p, t, bloc nou, modern, LED TV, frigider, masina de spalat, plita, **185 €;** ☎0764.330.911

TITAN -Policlinica, dec., mobilat, utilat, ap. 2 camere, 7/10, p, t, g, f, usa metalica, **250 €;** ☎0764.330.911

TITAN Auchan, dec., 38 mp, mobilat, utilat, gars., cf. 1, 6/10, g, f, p, t, usa metalica, modern, aer conditionat, cuptor microunde, lux, **220 €;** ☎0764.330.911

TITAN, Liviu Rebreanu, Mega Image, 3 minute de metrou, semidec., 32 mp, mobilat partial, utilat partial, gars. confort 1, etaj 9/10, foarte curata, camera nemobilata, bucatarie mobilata, aragaz, g, f, t, um, apometre, repartitoare, internet, **155 €;** ☎0720.425.031/ 0760.521.671

TRAIAN PIATA, Str. Lucaci Vasile nr. 81, sector 3, 1 cam. la curte, mobilata, bucatarie, corp casa separat, grup sanitar, D-na Mioara, **500 L/luna;** ☎0785.631.631

TURDA, semidec., 80 mp, mobilat, utilat, ap. 3 cam., etaj 7/8, renovat, constr. 90, g, f, p, t, um, ac, reabilitat termic, modern, masina spalat, 2 balcoane, loc parcare in curtea imobilului, **370 €;** ☎0720.663.399 siadconcept@gmail.com

UNIRII, dec., 54 mp, mobilat, utilat, gars., etaj 5/8, tv LCD, gresie, faianta, parchet, t, um, aer conditionat, masina spalat, dressing, terasa, mobilat si utilat modern, igienizata, contract, paza, **400 €;** ☎0720.663.399 siadconcept@gmail.com

UNIRII, Traian, S.U. 130 mp, spatiu birouri, spatiu in imobil de birouri nou, 3/7, open space si doua birouri, oficiu, grup sanitar, finisat modern, nemobilat, centrala termica, paza, **910 €;** ☎0729.774.844

UNIVERSITATE, Piata Constitutiei, Boteanu, dec., 200 mp, nemobilat, neutilat, ap. 6 camere, etaj 3/7, numai office, centrala de apartament, termen lung, rugam seriozitate, **950 €;** ☎0763.863.822/ 0720.533.650 teraimobiliare@yahoo.com

UNIVERSITATE, str. Academiei, dec., 47 mp, mobilat, 2 cam., et. 3, centrala proprie, aer conditional, **370 €;** ☎0746.394.302/ 0745.843.625

VACARESTI, stradal, semidec., mobilat, utilat, 2 camere, et. 5/7, particular, ideal familie/ student, **300 €/ luna;** ☎0724.297.531

VALEA PRAHOVEI, Busteni, DN1, S.U. 30 mp, spatiu comercial, particular inchiriez spatiu comercial; ☎0726.429.572/ 021.230.64.99

VATRA LUMINOASA, S.U. 120 mp, curte 80 mp, 5 cam., mobilata partial, utilata, vila P+1+M, singur curte, curte fata si spate, scara interioara, centrala termica, **780 €;** ☎0720.663.399 siadconcept@gmail.com

VATRA LUMINOASA, Piere de Cubertin, Mall Pantelimon, semidec., 50 mp, mobilat, utilat, ap. 2 camere, etaj 1/3, centrala de apartament, vedere Euromall Pantelimon, fam. sau cuplu, numai termen lung, **295 €;** ☎0761.255.433/ 0720.533.650 teraimobiliare@yahoo.com

VICTORIEI CALEA B-dul Dacia, caminele Moxa, str. Sfintii Voievozi, central, S.U. 25 mp, spatiu comercial, spatiu comercial + spatiu depozitare + baie, vad format, pretabil farmacie, minimarket, liber, usor disc. **800 €;** ☎0770.556.929

VICTORIEI PIATA Lascar Catargiu vis-a-vis Hotel Minerva, dec., 120 mp, nemobilat, neutilat, apartament 4 camere, 2 dormitoare, 2 bai, amenajat lux, numai locuinta termen lung, rugam seriozitate, cam serv., **600 €;** ☎0720.533.650/ 0761.255.433 teraimobiliare@yahoo.com

VILA, S.U. 100 mp, 3 cam., utilat, apartament 3 camere, open space in vila, constructie 2015, etajul 3/3, ultra finisat, g, f, p, geamuri termopan, centrala proprie, interfon, mobilat/ nemobilat, 2 terase a cate 10 mp fiecare, pentru locuit/ firma, **500 €;** ☎0744.316.690

VITAN, semidec., 40 mp, mobilat, utilat, garsoniera moderna, completa, etajul 6/10, **1.000 L;** ☎0731.551.555/ 0723.277.211

VITAN, Autovit Splaiul Unirii, Confort City, dec., 57 mp, mobilat, utilat, ap. 2 camere, 6/10, centrala proprie, bloc nou, mobila noua, gresie, faianta, parchet, termopan, liber, **1.000 L;** ☎0762.288.289/ 0721.864.861 expocardinal@yahoo.com

**VOLU