cum publici un anunt?

Online
Anunţul tău într-un minut
Apariţie la www.anuntul.ro
şi în următoarea ediţie a ziarului
Tarif 7 lei / anunt (TVA inclus)
Orar Non-stop

SMS 1219
Anunţul tău într-un minut
Apariţie la www.anuntul.ro
şi în următoarea ediţie a ziarului
Vodafone/Telekom
Orange (via MobilPay.ro)
Tarif 3 €/sms + TVA - Orar Non-stop
• serviciul necesită acces la internet

SMS 1218
Transmiteţi prin SMS textul anunţului integral şi acesta va apărea pe www.anuntul.ro în maxim 1 zi lucrătoare şi în 2 ediţii a ziarului
Vodafone/Telekom
Tarif 3 €/sms + TVA, pentru 2 apariţii
Orar Non-stop

La sediile redactiei
- Bd. Magheru nr. 34-38
- Bd. Carol I nr. 35
- Şos. Colentina nr. 2D
Orar L-V: 8-20; S: 9-14
- Vezi lista completă în pag. 2 >>

apare luni, miercuri, vineri | 18.791 anunţuri | www.anuntul.ro

ANUL XXIX Nr. 112 (3747) | 1 octombrie - 2 octombrie 2018 | 2 lei

Constituţia României: Cenzura de orice fel este interzisă

ANUNTUL TELEFONIC

GAZETA AFACERILOR RAPIDE®

AEK SECURITY DIVISION angajează
AGENŢI de PAZĂ
pentru MAGAZINE SITUATE ÎN MALL-URI
Salariul NET 2.040 LEI
0760.411.281

DEZICLEAN
AGENŢI DE CURĂŢENIE, COORDONATORI
pentru birouri şi Hypermarket BUCUREŞTI
Salariu minim net 1.500 Ron şi plata orelor suplimentare
0784.29.01.82
021.33.50.011

1 Prestări servicii

Acte, avocaţi, contabili, notari

1. **Absolut** accesibil firma autorizata CECCAR ofera servicii complete de contabilitate, consultanta fiscala, bilant certificat, contracte de munca revisal, declaratii fiscale lunare, semnatura digitala, refacere contabilitate, **100 L;** ☎0722.657.989 euroexpertmng@gmail.com,www.eucontabil.ro

2. **Acte** accesibil, gazduire sediu firma 500 Lei/an, infiintari firme 3 zile, suspendari, cesiuni, majorari, dizolvari/ radieri, pct. lucru, PFA, asociatii, etc. Rapid, serios cu facturi justificative; ☎0723.225.825/ 0723.225.825 avstanciumargareta@yahoo.com

3. **Acte** firma absolut accesibil pfa puncte lucru, sediu sect. 1, 2, 3 , 4, 5, 6, If., pret minim, schimb sediu, activitate, asociati, capital, administrator. 3 zile, consultanta gratis Autorizare la Primarie DSV DSP ISU. ☎0724.864.790/ 0766.408.676

4. **Acte firma, liderii pietei infiintari firme, Reinvent Consulting: infiintari firme, gazduire sedii sociale Bucuresti si Ilfov, modificari acte Registrul Comertului, inchideri firme, contabilitate. www.reinventconsulting.ro. 210 L; ☎0733.054.817/ 021.318.69.60 marketing@reinventconsulting.ro**

5. **Acte firme gazduire sediu social, infiintari societati, modificari acte pentru Registrul Comertului, infiintari plus sedii sociale, etc., www.infiintari-firme-bucuresti-ilfov.ro ☎0767.429.878**

6. **Acte notariale, Legalizari acte, traduceri acte/ apostila/ supralegalizare; cadastru/ intabulare; certificari -data certa; legalizari semnatura/ sigiliu/ tipare ciocan silvic; depozite; acte societati comerciale/ asociatii ☎021.320.80.27/ 0748.115.411 notariatconcordia@gmail.com**

7. **Acte,** accesibil, gazduire sediu firma 500 L/an, infiintari firme 3 zile, suspendari, cesiuni, majorari, dizolvari/ radieri, pct. lucru, PFA, asociatii, etc. Rapid, serios cu facturi; ☎0723.225.825 avstanciumargareta@yahoo.com

8. **Agentia Permanent Assistance presteaza servicii de plasare si selectare personal intern / 8 orein toate zonele Bucurestiului, pentru menaj, bone, ingrijire batrani, spitalizati. Program NON-STOP. ☎0740.005.644/ 021.642.50.82 permanent.assistance@yahoo.com**

9. **Arvicont societate de contabilitate, oferim servicii de contabilitate, de consultan?? financiar-contabil?, resurse umane, audit financiar. office@arvicont.ro, site: http://www.arvicont.ro ☎0244.518.850 office@arvicont.ro**

10. **Arvicont societate de contabilitate, oferim servicii de contabilitate, de consultanta financiar-contabila, resurse umane, audit financiar. office@arvicont.ro, site: http://www.arvicont.ro ☎0244.518.850 office@arvicont.ro**

11. **Avocat acord asistenta juridica, reprezentare divorturi, partaje, mosteniri, revendicari - cauze civile; Penale - politie, Parchet; Comerciale; Litigii munca; Consultanta ETC. Drept civil, penal, administrativ, familiei, muncii, comercial ☎0744.485.831/ 0766.329.907/ 0724.821.144 flori.manciu@scpmanciu.ro**

12. **Avocat** drept civil,penal,administrativ,comercial, Fond funciar, contraventii, litigii munca, pensii, divorturi, mosteniri, revendicari, reprezentare politie, parchet, DNA. Garantez obtinerea unei solutii rapide si legale, termene scurte, onorarii minime. ☎0734.361.870/ 0766.299.075

13. **Avocat** si mediator ofer asistents si reprezentare instante, parchet, politie, consiliez civil partaje, penal, malpraxis medical, litigii banci, dr muncii, familiei, adoptii, comercial administrativ, dr autor, recuperari creante taxe, infiintez/ modific firme PFA; ☎0744.226.031/ 0722.406.039 avocat@avocat-costache.com

14. **Avocat,** asistenta si reprezentare, civil, penal, comercial, muncii, divorturi, partaj, consultatii Drumul Taberei. ☎021.725.15.66/ 0744.271.251

15. **Avocat,** cabinet de avocat ofera consultanta si reprezentare juridica in domeniul dreptului civil, drept penal, administrativ, infiintari societati comerciale etc., onorarii corecte; ☎0722.469.548 ivanescumarius@yahoo.com

16. Birou expert contabil autorizat CECCAR ofer servicii contabilitate completa bazate pe profesionalism si seriozitate. Detalii pe site. www.contavia.ro. Contabilitate, consultanta fiscala, resurse umane, servicii salarizare ☎0766.529.524 nuta.georgeta@gmail.com

17. Birou Notarial Nemesis servicii notariale complete notar public Seceleanu Lidia - redactarea inscrisurilor cu continut juridic, la solicitarea partilor; autentificarea inscrisurilor redactate de notarul public, de parte personal sau de avocat etc. ☎021.312.71.72/ 021.312.71.77 bnpnemesis@yahoo.co.uk

18. **Certificat** audit energetic www.romaniabook.ro auditori energetici de gradul I realizam certificate energetice oriunde in Romania. Realizam documentatia pentru case, apartamente, hale, practic orice tip de constructie **130 L;** ☎0732.867.172/ 021.233.18.22 energetic@romaniabook.ro

19. **Certificate** energetice efectuam, necesare vanzarii / inchirierii, termen 24 h. Pret 120 L- garsoniera, 2,3 camere 130 L, 4 camere- 140 L, 5 camere - 150 L TVA inclus; ☎0740.032.092/ 0731.032.092 contact@vreauenergetic.ro www.vreauenergetic.ro

20. **Contabil** expert ofer servicii complete de contabilitate, resurse umane, consultanta fiscala, semnatura digitala, bilant certificat CECCAR, declaratii fiscale, preturi avantajoase. www.eucontabil.ro **100 L;** ☎0722.657.989/ 0767.269.480 euroexperttotal@gmail.com

21. **Contabil** expert ofer servicii de contabilitate, consultanta fiscala, declaratii lunare, revisal, resurse umane, semnatura digitala, bilant certificat CECCAR, preturi avantajoase, **100 L;** ☎0722.657.989/ 0767.269.480 alexmarcu@eucontabil.ro, euroexpertmng@gmail.com

22. **Contabilitate** expert, servicii contabile complete, declaratii lunare, bilant, tva, salarizare, revisal, resurse umane, PFA, II, consultanta si expertiza. **50 €;** ☎0720.235.848 excont00@gmail.com

23. **Contabilitate expert, servicii contabile complete, declaratii lunare, bilant, tva, salarizare, revisal, resurse umane, PFA, II, consultanta si expertiza contabila, semnatura electronica, bonus o luna gratuit, 100 L; ☎0766.369.930/ 0766.369.750 activcontab@gmail.com**

24. **Contabilitate, servicii complete de contabilitate si intocmirea situatiilor financiare pentru toate tipurile de societati comerciale, detalii pe www.biroulcontabil.ro 100 L; ☎0725.316.318 office@biroulcontabil.ro www.biroulcontabil.ro**

25. **Contabilitate, lichidare societati comerciale expert contabil, prestez servicii de evidenta contabila, depunere declaratii, certificare bilanturi, depunere situatii financiare anuale. Lichidare societati comerciale si asociatii non profit ☎0724.527.178 ioana.cucias66@gmail.com**

26. **Economist** evidenta contabila completa recuperare TVA din Uniunea Europeana, evidenta primara, declararii, bilant, etc. Preturi negociabile; ☎0734.905.827

27. Esti victima unui accident rutier? Gratuit asistenta juridica in fata organelor de urmarire penala, instantelor de judecata, mediere. Asistenta psihologica si programe finantare suport medical. Suna acum. 1 L; ☎0746.119.707 nicolae9167@gmail.com

28. Evaluare de risc la securitate fizica RomaniaBook, Realizam analiza/ evaluare de risc la securitate fizica cu experti agreati de IGPR! Avem experienta peste medie. Potrivit HG301/2012 toate companiile au obligatie de a efectua analiza de risc. 100 €; ☎0732.867.172/ 021.233.18.22 evaluari@romaniabook.ro

29. Evaluari Imobiliara, Auto, Utilaje, Stocuri ANEVAR RomaniaBook.ro realizam rapoarte de evaluare conform cu standardele ANEVAR pentru diferite scopuri - vanzare-cumparare, garantare, lichidare, aport capital social, 100 €; ☎0732.867.172/ 021.233.18.22 evaluari@romaniabook.ro

30. **Expert Contabil Judiciar, Cenzor, Evaluator Anevar Intocmire Expertize Contabile judiciare si extrajudiciare, contabiliate financiara, bilant contabil, declaratii, consultanta financiara; raport de cenzor, dosar radiere societate comerciala ☎0762.599.829/ 031.430.31.42 gguzinschi@yahoo.com**

31. **Infiintam** firme SRL, PFA, filiala/ sucursala, asociatii, fundatii, puncte lucru, gazduim sedii sociale, suspendare/ reactivare/ lichidari/ radieri SRL, autorizatii, permise sedere straini, vize, avize munca, actiuni instante; ☎0720.615.062/ 031.434.05.61 convenientconsulting@yahoo.com

32. **Infiintare** firma urgent Bucuresti ?i Ilfov Vrei o firma fara batai de cap, fara drumuri la Registrul Comertului? **300 L;** ☎0749.571.930

33. Infiintare firma, SRL, PFA,IF-Bucuresti Pinamix Solutions :infiintari: SRL, PFA, II, IF in Bucuresti, Ilfov. Preturi incepand de la 250 lei. Oferim serivicii complete de infiintari, modificari, radieri firme. Bulevardul Basarabia nr 9, sector 2. 250 L; ☎0727.585.518 consultanta@pinamix.ro

34. Infiintari societati si gazduire sediu social, toate actele si modificarile actelor pentru Registrul Comertului etc., www.infiintari-firme-bucuresti-ilfov.ro ☎0767.429.878

35. **Inspector** resurse umane salarizare, intocmrie dosar personal, contract individuale de munca, Revisal, intocmire dosare de pensionare; ☎0764.575.932

36. **Mediator** mediere, sector 2, Bucur Obor medierea conflictelor pe latura penala si civila. www.mediatorhosuluminita.ro **1 L;** ☎0773.883.055/ 021.253.19.85 contact@mediatorhosuluminita.ro

37. **Pensia ta poate fi antecalculata, calculata si recalculata. Daca ne contactati, umblam dupa adeverinte, vechime, sporuri, grupa de munca ☎0740.005.644/ 021.642.50.82 permanent.assistance@yahoo.com**

38. **Redactare** si autentificare acte notariale declaratii, procuri, invitatii, testamente, certificari de fapte; legalizari de copii, legalizari de traduceri; autentificarea contractelor ☎0722.585.248 monicataniapop@gmail.com

39. **REPREZENTANTA SI ASISTENTA JURIDICA IN FATA TUTUROR AUTORITATILOR ADMINISTRATIVE SI JURIDICE DIN BULGARIA PENTRU SOCIETATILE COMERCIALE ROMANESTI EFECTUAND TRANSPORT RUTIER DE MARFA SAU DE CALATORI. ☎0744.221.138/ 0767.159.717 d_marinow71@abv.bg**

40. **SERVICII CONTABILE COMPLETE CABINET DE CONTABILITATE CU SEDIUL IN BUCURESTI, OFERIM SERVICII COMPLETE DE CONTABILITATE, RESURSE UMANE, SALARIZARE, DECLARATII FISCALE, INTOCMIRE SI CERTIFICARE BILANT. ☎0728.422.440 office@contalogic.ro**

41. Servicii de contabilitate, fiscalitate si salarizare, oferim consultanta, asistenta, intocmiri acte, analiza financiara, contabilitate de gestiune. Seriozitate si profesionalism, ☎0723.563.568 totalexpertserv@gmail.com

42. **Servicii** infiintare firma Bucuresti si Ilfov oferim Servicii integrate atat celor care fac primii pasi in afaceri, cat si celor care cauta servicii complexe de consultanta comerciala. ☎0745.761.006 avradoi@gmail.com

43. Servicii obtinere avize si autorizatii constructii Firma cu 10 ani de experienta in obtinerea de: certificate de urbanism, planuri cadastrale, extrase CF, avize pentru constructii, autorizatii de construire, proiectare. Consultanta gratuita, 55 €; ☎0748.109.909 cristian@cityconsinv.ro

44. **Tehnoredactare** profesionala DTP, tehnoredactare computerizata profesionala, DTP, redactare licente, dizertatii, doctorate. Corecturi si inserare diacritice, note de subsol. Valabil si in tara, **5 L;** ☎0722.370.323 tehnoredactarepro@gmail.com

45. **Vize,** avize munca, permis sedere cetateni straini consultanta, asistenta dobandire cetatenie romana, obtinere viza de sedere, prelungire drept sedere, stabilire domiciliu in Romania, aviz de munca, aviz sedere, reintregirea familiei etc. ☎0720.615.062/ 031.434.05.61 convenientconsulting@yahoo.com

Construcţii, amenajări, pază

1. **Acoperis tabla Lindab, zincata, jgheaburi, burlane, dulgherie. Mansardari. Orice reparatie. 15% reducere. Mihai; www.reparamsi-montamacoperis.com ☎0731.451.466 reparatii1960@gmail.com**

2. **Acoperis tabla Lindab, zincata, jgheaburi, burlane, dulgherie. Orice reparatie. 15% reducere; www.gerardconstructroof.ro ☎0724.506.937**

3. **Acoperis cu tabla zincata, tigla ceramica, mici reparatii, dulgherie, vopsit acoperisuri. 10% discount. ☎0722.722.743**

4. **Acoperis execut astazi foarte rapid, acoperis, mansarde, burlane, jgheaburi, din orice tip de tabla, opritori de zapada. Facem si mici reparatii de urgenta, in toata tara. ☎0731.015.899**

5. **Acoperisuri Executam acoperisuri de la A la Z cu dulgherie, tabla Lindab 0.5 mm, mici reparatii de urgenta, vopsit tabla. Ofer si astept seriozitate. Pentru detalii, sunati. ☎0751.567.204**

6. **Acoperisuri Tigla metalica orice tip de tabla sarpanta lemn. Mansardari la gata, finisari interioare, orice reparatie la acoperis. Deplasari oriunde in tara. Reducere 15%. ☎0746.570.993**

7. **Acoperisuri absolut avantajoase avariate sau noi, reparatii si montaj in Bucuresti si tara, oferim garantie, promtitudine, seriozitate, calitate. Executam orice tip de lucrari de reparatii acoperis la urgenta, montaj tigla ceramica, ☎0730.135.333/ 0748.948.822 office@montareacoperis.ro**

8. **Acoperisuri accesibile pentru case si mansarde Resuceri de sarbatori! Reparatii si montaj in Bucuresti, Ilfov, Constanta, Prahova montaj, tigla metalica si tigla ceramica. Calitate maxima.www.decramontajacoperis.eu ☎0742.378.581/ 0735.026.432**

9. **ACOPERISURI CASE/BLOCURI - 15% REDUCERE Asiguram lucrari de calitate in Bucuresti si tara, montaj si reparatii. Montaj sistem pluvial (parazapezi/ sorturi), consultanta tehnica mentenanta, dulgherie, termoizolatii, oferim garantie si seriozitate Lindahouse Roof SRL ☎0742.539.213/ 0737.361.781 office@reparatiicoperisbucuresti.ro**

Societate de curăţenie angajează
AGENŢI CURĂŢENIE pentru Mall Iris Titan
Salariu net 1.800 lei
Detalii la tel 0751.051.955

AGENŢI PAZĂ
CU SAU FĂRĂ EXPERIENŢĂ
Pentru zona Pipera, obiectiv ansamblu rezidenţial.
Program L-V 12 ore de zi, salariu 2000 lei net-
1 POST DISPONIBIL,
Program 12/36 de noapte, zona Pipera,
salariu 1600 lei net-
2 POSTURI DISPONIBILE.
0769.075.995 / 0799.555.777

Companie multinaţională FOOD DELIVERY cu locaţii în toate zonele Bucureştiului angajează
www.wbox.ro
ŞOFERI LIVRATORI
cu maşina proprie sau pe scuterul firmei
salariu 4.500 RON
WISE BOX FOOD DELIVERY
CV la mail: claudia.petre@wisebox.ro
Detalii la: 0747.815.440
0799.831.111 / 0720.98.7739
• tichete de masă • 6 lei/comandă
• în medie 30 comenzi zilnic • tips
• contract de muncă • concediu

BGS angajează:
- AGENŢI DE SECURITATE -
- AGENŢI DE INTERVENŢIE -
plata salariilor la timp
contract de muncă integral
sărbătorile legale plătite dublu
prime/bonusuri
calificare profesională gratuită
stabilitate la locul de muncă
servicii medicale gratuite
Interviuri: Calea Vitan 293 sector 3, Bucureşti (vis-a-vis de Târgul Vitan)
Relaţii la telefon:
0749.062.295

Sunt luate în considerare numai reclamaţiile primite în maxim 48 de ore.

SUMAR vezi pag. 2

Prestări servicii 1
Locuri de muncă 6
Imobiliare vânzări 28
Imobiliare închirieri..... 54
Auto, moto 62
Modă, frumuseţe 62
Copii - articole, jucării 62
Casa şi grădina 62
Electronice 62
Întâlniri, matrimoniale..... 62
Afaceri, diverse 63

4.000 OFERTE DE MUNCĂ în pag. 6-28

SUMAR

1. PRESTĂRI SERVICII
Acte, avocaţi, contabili, notari 1
Construcţii, amenajări, pază 1
Cursuri, meditaţii, şcoli, traduceri 3
Evenimente, petreceri 3
Îngrijire, sănătate 4
Masaj 4
Reparaţii, service 5
Transport, turism 5
Întreprinzători alte domenii 5
Servicii diverse 5

2. LOCURI DE MUNCĂ
Oferte full time 6
Oferte part time 25
Joburi în străinătate 25
Joburi videochat, masaj, adult 27
Cereri muncă 28

3. IMOBILIARE VÂNZĂRI
Garsoniere 28
Apartamente 2 camere 31
Apartamente 3 camere 41
Apartamente 4+ camere 47
Case, vile 48
Terenuri 52
Spaţii comerciale, industriale 54
Cumpărări, schimburi 54

4. IMOBILIARE ÎNCHIRIERI
Garsoniere 54
Apartamente 2 camere 56
Apartamente 3 camere 58
Apartamente 4+ camere 59
Case, vile 59
Diverse, camere cu chirie 60
Spaţii comerciale, birouri 60
Regim hotelier, case vacanţă 61
Cereri închirieri 62

5. AUTO, MOTO
Autoturisme 62
Camioane, autoutilitare 62
Piese, accesorii 62
Service auto, tractări 62
Diverse vehicule 62
Cumpărări 62

6. MODĂ, FRUMUSEŢE
Parfumuri, cosmetice 62

7. COPII - ARTICOLE, JUCĂRII
Alte produse copii 62

8. CASA ŞI GRĂDINA
Animale 62
Mobilă 62
Diverse 62

9. ELECTRONICE
Electrocasnice 62
Tv, audio, jocuri 62

10. ÎNTÂLNIRI, MATRIMONIALE
Prietenii 62
Căsătorii 63

11. AFACERI, DIVERSE
Vânzări, cumpărări, asocieri 63
Echipamente HORECA 64
Utilaje industriale şi construcţii 64
Citaţii, licitaţii, notificări 64
Pierderi 64
Diverse 64

Sediile redacţiei (L-V 8-20; S 9-14)
- Bd. CAROL I nr. 35 - Tel/Fax: 021.311.16.67
- Bd. MAGHERU nr. 34-38 - Tel/Fax: 021.318.52.95
- Şos. COLENTINA nr. 2D - Tel/Fax: 021.242.13.86
- Str. Gh. Doja nr.109, Ploieşti - Tel/Fax: 0244.521.033

Tarife anunţuri (20 cuvinte)
- standard = 7 Lei
- literă îngroşată = 10 Lei
- fond negru = 15 Lei
- litere uriaşe = 20 Lei
- litere uriaşe pe fond negru = 25 Lei
- specială în chenar = 30 Lei

La 4 apariţii plătite a 5-a gratuită !

Tarife reclamă (macheta şi TVA incluse)
- Pag. POLICROMIE: 1/4 pag = 1.600 Lei; 1/2 pag = 2.250 Lei; 1/1 pag = 3.500 Lei
- Pag. interior ALB/NEGRU: 3 Lei/cmp
- Pag. interior CULOARE: 4 Lei/cmp
- Ultima pag. CULOARE: 4,5 Lei/cmp
- Prima pag. CULOARE: 13 Lei/cmp

prin SMS 1219
Anunţul apare într-un minut la www.anuntul.ro şi în următoarea ediţie a ziarului
anunţ + 10 FOTO = 3 €/sms + TVA
Orar Non-stop

prin plata Online
Anunţurile apar într-un minut la www.anuntul.ro şi în următoarea ediţie a ziarului
anunţ + 10 FOTO = 7 lei (TVA inclus)
Orar Non-stop

SMS 1218 (Vodafone/ Telekom)
Transmiteţi prin SMS textul anunţului integral şi acesta va apărea pe www.anuntul.ro în maxim 1 zi lucrătoare şi în 2 ediţii a ziarului
- pentru 2 apariţii (3 €/sms + TVA)
Orar Non-stop

PRESTĂRI SERVICII

Construcţii, amenajări, pază

10. **Acoperisuri** tigla metalica, sarpante, glafuri la blocuri. Lucram si executam jgheaburi, burlane, interioare/exterioare. Vopsim acoperisuri si tigle. Alte mici reparatii; ☎0741.984.718

11. **Acoperisuri** tigla metalica, Lidab, Bilka, Rucki acoperisuri executam in toata tara tigla metalica, tabla zicata, dulgerie, mansardari, placari cu rigips si polistiren, gard din fier forjat, orice fel de acoperisuri, garantie materiale 30 de ani, manopera 10 ☎0726.440.505 comandaunacoperis@gmail.com

12. **Acoperisuri,** mansardari, materiale de constructii, vindem si montam, finisaje. Executam cu seriozitate. Pensionari si vaduve - reducere 40%; ☎0725.953.333

13. **Acoperisuri, executam dulgherie, mansardari, montari tabla zincata,tigla metalica, accesorii, reparatii de urgenta.Lucram si in provincie. ☎0722.128.740**

14. **Aer conditionat, climatizare, ventilatie Pitesti consiliere client in vederea montajului si achizitionarii de aparatura in raport pret/calitate. Garantia montajului si aparatelor; ☎0753.138.323 mastertekno frig09@ymail.com**

15. **Ajutor** de instalator si de electrician angajez ajutor de instalator si ajutor de electrician.Lucreaza impreuna cu echipa de instalatori si electricieni. Programul de lucru 8 ore.Mai multe relatii l (lasati msj cu nr de tel) ☎0733.969.049/ 0744.788.332 office@bestalmi.ro

16. **Alpinism execut,decopertari, reparatii fatade publicitate, spalari geamuri, vopsitorii tabla,montare jgheaburi si burlane infiltratii,hidroizolatii. zugraveli scari de bloc, instalatii sanitare, ☎0744.372.095**

17. **Alpinism utilitar Bucuresti, profesionalism Spalare geamuri, montaj publicitare, reparatii tencuiala, fatade, balcoane, acoperisuri, rosturi de dilatatie, termoizolatii, tencuiala decorativa, vopritorii, taiere/ toaletare arbori, tigla metalica, 100 L; ☎0721.614.588 beniamincraciun@yahoo.com**

18. **Amenajam** interioare- zugraveli, glet, lavabil, montat rigips, pereti, arcade, glafuri, gresie, faianta, tencuieli, tapet, parchet. Experienta 25 de ani, negociabil; ☎0737.278.209

19. **Amenajam,** renovam apartamente, case vile, reparatii, zugraveli, lavabila, gresie, faianta, parchet, mocheta, izolatii, consolidari, garduri, pavaj, placari, polistiren; ☎0720.372.500

20. **Amenajari** renovam scari interioare de bloc, montam gresie si faianta,reparam glafuri. ☎0761.330.798/ 0736.541.691

21. **Amenajari** excluzive, amenajam apartamentul dumneavoastra de la proiectare 3D, la cheie, inclusiv mobilier. ☎0732.034.494 Jekarosca@gmail.com

22. **Amenajari** interioare, gresie, faianta, marmura, parchet, rigips, glet, zugraveli, instalatii electrice si sanitare, termosistem, hidroizolatii. Preturi mici, calitate maxima, seriozitate si integritate; ☎0728.606.585 anto_7508@yahoo.com

23. **Amenajari** interioare, exterioare zugraveli, gresie, faianta, rigips, tapet, sape, tencuiala, polistiren fatada. ☎0746.468.124

24. **Amenajari,confectionam tubulatura ghena tabla, hidroizolatii terase, tinichigerie acoperisuri. Demontat tubulatura veche; confectionat si montat tubulatra noua din tabla zincata de 1 mm sau de 1,25 mm cu guri si capace; jgheaburi si burlane ☎021.436.06.22/ 0723.434.119 office@hidroizolatii-tubulatura.ro**

25. **Amenajeri** interioare seriozitate maxima, calitate si profesionalism, experienta in domeniu de mai bine de 15 ani **10 L;** ☎0761.876.249 mikeleconstruct@yahoo.com

26. **Apometre,** calorifere, montaj, sigilari, reparatii, instalatii sanitare in cupru, polipropilena, autorizat, garantie; ☎021.332.39.36/ 0722.141.866

27. **Arhitect** Proiectez case, constructi metalice la preturi avantajoase ☎0768.338.140

28. **Arhitectura** Autorizatii de constructie, certificate urbanism, avize, proiecte, orice aprobari, extinderi, modificari, recompartimentari, etajari case, hale, PUDuri, PUZuri, scoateri din circuitul agricol, cadastre, orice zona; ☎0721.695.945/ 0766.722.367 drafimar@yahoo.com

29. **Autorizatii,** avize constructii, urbanism firma cu experienta obtine: certificate urbanism, planuri cadastrale, extrase cf, avize (isu, isc, apanova, Enel, gaz etc). Pud, puz, autorizatii de construire (constructii), proiectare dtac si pt **50 €;** ☎0748.109.092 cristian@cityconsinv.ro

30. **Bransament** gaze, autorizat, obtineri avize, proiecte, contorizari etc. Execut instalatii incalzire la cele mai mici preturi; ☎0752.860.181

31. **BTM Divizia de Securitate ofera toata paleta serviciilor de paza executate cu personal uman si se adreseaza unei game largi de beneficiari, din diverse sfere de activitate, ☎0371.172.077/ 0735.315.114 office@btmsecuritate.ro**

32. **Burlane, jgheaburi, tigla metalica, dulgherie. Lucrari si in afara Bucurestiului. ☎0724.716.882**

33. **Cadastru** si intabulare + Certificat energetic. PFA Aurora Marin, executa lucrari de cadastru si intabulare + certificare energetica, intarusari, trasari la cele mai mici preturi, in Bucuresti si Ilfov, **1 €;** ☎0769.681.661/ 0724.218.215 cadastrubuc@gmail.com

34. **Caldo Privat Security, servicii paza si securitate paza obiectivelor, bunurilor, valorilor si protectiei persoanelor; proiectare, instalare, modificare, intretinere a componentelor si a sistemelor de alarmare impotriva efractiei ☎021.322.08.11 office@caldoprivatsecurity.ro**

35. **Case** frumoase, usoare si bune pe structura metalica usoara, mansarde, hale, constructii diverse. Proiect, livrare si instalare oriunde in tara. In max 30 de zile te muti rapid, sigur si eficient, usor de zis, usor de facut. **45.000 €;** ☎0751.611.431 gp.protect@yahoo.com

36. **Case la rosu, construim case la rosu, blocuri, amenajari interioare exterioare, instalatii electrice si sanitare ☎0722.613.554/ 0766.263.094 tudorcony@gmail.com**

37. **Certificate** urbanism, autorizatii de constructii firma cu experianta obtine certificate urbanism, avize si autorizatii constructii (Enel, Distrigaz, Pompieri ISU, ISC, Cultura MCC etc). Servicii de proiectare. Consultanta gratuita **150 L;** ☎0748.109.909 cristian@cityconsinv.ro

38. **Confectionam si montam acoperisuri din tabla Lindab / zincata, lucrari monumente istorice. Orice reparatie, in toata tara. 20% reducere; ☎0753.709.391**

39. **Construct montaj acoperis reparatii, montaj acoperis; montaj tigla ceramica, metalica; jgheaburi, burlane; mansardari; izolatii exterioare, interioare; tencuieli. Discount la sistem complet intre 10-15% din valoarea totala ☎0720.865.368/ 0785.729.019 construct-montaj3@gmail.com**

40. **Constructie** case si imobile la rosu firma cu 10 ani de experienta construim case si imobile la rosu, consolidari, subzidiri, demolari; **50 €;** ☎0748.109.909 cristian@cityconsinv.ro

41. **Constructii case la rosu, case executate la cheie Constructii case la rosu; caramida Porotherm, fier romanesc fasonat direct din fabrica, betoane mecanizate. Toate materialele de constructii au inprovenienta certificate de calitate si conformitate; ☎0735.390.490 contact@construim-caselacheie.ro**

42. **Constructii case vile si apartamente, amenajari. Case la rosu, la gri sau la cheie, renovari, sistematizari. Realizam lucrari de constructii, lucrari industriale, amenajare sau reparatii la preturi corecte si transparente, termen de executie mic, avantajos, ☎0722.698.101 pavelescu.aurel1@gmail.com; contact@arhi-tech.ro**

43. **Constructor bloc,casa,piscina,amenajari,demolari Construim la rosu si la cheie blocuri,imobile de birouri,case,piscine.Demolari pereti decopertari gresie faianta,demolam case blocuri hale industriale.www.constructii-instalatii-piscine-irigatii.ro 360 L; ☎0744.876.332 office@constructii-instalatii-piscine-irigatii.ro**

44. **Construim** case, vile cu materialele noastre. Societate cu vechime in domeniu construieste oriunde in tara case, vile, hale metalice cu materialele noastre, ☎0755.191.979 vgbinvest@yahoo.com

45. **Consultanta** tehnica in constructii. Te ajutam si te sfatuim sa iti pui in practica proiectul de construire sau renovare a casei, vilei, apartamentului. Relatii la telefon sau mail. ☎0726.396.570 consalaska@gmail.com

46. **Curatat** tapiterie, covoare, mocheta Servicii profesionale de curatat/reconditionat tapiterii, covoare, mocheta. Solutii de ultima generatie PIP Allergy Free - cu probiotice; Curata si protejeaza impotriva virusi, bacterii, antialergii. **5 L;** ☎0751.611.431 gp.protect@yahoo.com

47. **Demolam** pereti, decopertam gresie, demolam case bloc demolam pereti in apartament. Demolam case, blocuri, hale industriale. Decopertam gresie, faianta, tencuieli in apartamente. **100 L;** ☎0724.971.229 office@constructii-instalatii-piscine-irigatii.ro

48. **Demolari** case,in Ilfov si la tara, echipa baieti facem demolari case, ziduri,decopertari faianta,gresie,parchet,debarasare molozuri si lucruri nefolosibile, dam si cu lavabila, vopsim orice. ☎0768.500.865

49. **Demolari,** excavari agregate minerale, pamant vegetal, inchirieri utilaje de constructii; buldoexcavator, excavator, compactor, manitou, vola, basculante 8x4, 6x4, la preturi de neegalat firma; ☎0769.690.479 constantinmihai35@yahoo.com

50. **Echipa** baieti facem curatenie,in Ilfov si la tara, transporturi mobila,electricasnice,moloz si ce nu mai este util in casa, la cererea clientului. ☎0768.500.865

51. **Echipa** cu experienta Executam gresie si faianta 25 L, rigips 20 L, glet 10 L, lavabil 5 L, tencuiala 12 L, tinci 7 L, polistiren 20 L; ☎0761.654.773 Marinstefan90@Yahoo.com

52. **Echipa** cu experienta Faianta 20 lei, rigips 20 lei, glet 9 lei, lavabil 4 lei, tencuiala 10 lei, polistiren 25 lei; ☎0761.654.773 Marinstefan90@Yahoo.com

53. **Echipa** cu experienta an constructii executa faianta si gresie 25L. Rigips 20L. Glet 10L lavabil 5L. Tencuieli 12L polistiren 25L; ☎0761.654.773

54. **Edi Total Vidanjare si desfundare canalizare. Interventii urgente in Bucuresti si Ilfov, ☎0724.370.975/ 0752.444.520 office_total@yahoo.com**

55. **Efectuam** poze ceramica, Firma de constructii efectuam poze ceramica, alb negru/color, sculptam cruci si placi marmura, granit. ☎0768.500.865

56. **Efectuam** servicii funerare,în Ilfov si la tara, dric funerar,constatare,îmbalsamare,sicriu,cruce,coroane,coliva,pachete. Efectuam sapaturi gropi inmormantare sau deshuamare saci oseminte. ☎0768.500.865

57. **Electrician** acord garantie pt interventii de urgenta, instalatii noi 220/380v, schimbat tablouri de sigurante, montat contoare pasante, reparat si modificat circuite vechi, montat corpuri de iluminat, senzori,etc ☎0763.357.557 dragos682006@yahoo.com

58. **Electrician autorizat, cu o experienta de peste 10 ani, executat instalatii electrice pentru locuinte si spatii comerciale. ☎0726.479.798 ppeugen11@gmail.com**

59. **Electrician autorizat execut lucrari complete: tablouri electrice, schimbat instalatii noi pe cupru, circuite separate la anumiti consumatori, impamantari la case, vile, si apartamente. ☎0720.137.382**

60. **Electrician** autorizat ANRE acord asistenta tehnica si executie instalatii electrice, case, vile, apartamente, schimbat instalatii (cupru) reparatii, modificari, montaj tablouri electrice, corpuri de iluminat, prize. Calitate, seriozitate **50 L;** ☎0723.022.738/ 0723.022.738 instalatii_electrice70@yahoo.ro

61. **Electrician autorizat Bucuresti electrician autorizat ANRE. Cu peste 20 ani de experienta in tara si strainatate, ofer servicii de calitate tuturor clientilor mei, garantie si factura, ☎0740.983.312**

62. **Electrician** execut instalatii electrice, tablouri 220-380 V, aplice, prize, case vile, apartamente. Convenabil; ☎0724.129.669

63. **Electrician** execut lucrari de instalatii electrice Electrician, execut tablouri electrice de apartament, de casa. Ă nlocuire tablou sigurante vechi cu tablou sigurante automate. Montare/ inlocuire prize, intrerupatoare, corpuri iluminat etc., **1 L;** ☎0771.258.322

64. **Electrician reparatii si montaj, tablouri electrice, corpuri de iluminat, reparatii instalatii electrice, reparatii tablouri electrice etc.Sectoarele 1, 2, 3, 4, 5, 6. 70 L; ☎0761.659.194/ 0740.983.312**

65. **Execut** lucrari constructii, finisaje, negociabil; ☎0773.308.044

66. **Execut** zugraveli, faianta, rigips, parchet, ixolatii, carton, polistiren; ☎0720.347.831

67. **Executam case de lemn, zero energie, producem un sistem de constructii din lemn si metal sub brandul Caze. Caze este un sistem pentru constructiile independente energetic, zero energie Caze=case zero energie. ☎0361.428.093/ 0729.055.700 socri@socri.ro**

68. **Executam** constructii funerare si sapaturi inmormantari,cavouri, deshumari oseminte, urne, poze ceramice, sculpturi cruci marmura, granit. In Ilfov si la tara, Florin ☎0768.500.865

69. **Executam** rigips, gleturi, zugraveli, polistiren, tencuieli, faianta, garduri, electrica, decorativa; ☎0771.602.479

70. **Expert Quartz SRL Servicii curatenie imobile Asiguram servicii de curatenie la scari de bloc, birouri, apartamente, sau chiar vehicule. Va intampinam cu seriozitate, aparatura si perosnal necesar pentru a livra lucrari de cat mai inalta calitate ☎0764.321.307/ 0737.771.183 support@expert-cleaning.ro**

71. **Facem** sapaturi apa, haznale,in Ilfov si la tara, echipe baieti facem sapaturi apa,haznale,santuri,fose,cavouri,inmormantari,deshumari oseminte,urne si inhumari urne, oseminte, poze ceramice, sculpturi, cruci,marmura, transport funerar (dric). Florin ☎0768.500.865

72. **Finisari** interioare, inst. sanitare- electrice, rigips, glafuri, faianta, gresie, zugraveli, parchet, seriozitate; ☎0740.087.404

73. **Firma** efectuam renovari totale. Design, mobilier la comanda. ☎0732.034.494 Jekarosca@gmail.com

74. **Firma** constructii executa lucrari de: placari rigips+structura, gresie, faianta, glet, lavabil, placari polistiren, lucrari de sudura etc., lucrari in tara cat și in strainatate. Rugam mare seriozitate; ☎0724.604.553

75. **Firma** de acoperisuri executam si reparam acoperisuri de orce tip, montam tigla metalica, reparatii acoperisuri, montaj, accesorii, jgheaburi, burlane, dulgherie, mansardari, opritori de zapada, vopsitorie, acoperisuri reparatii, saceag, lucrari monumente istorice. Contract, factura, garantie, tel. ☎0728.515.724

76. **Firma de constructii executa constructii case la rosu si la cheie, amenajari interioare, exterioare, instalatii electrice, sanitare, acoperisuri, hidroizolatii. Detalii pe fb: Gmc-supremestyle ☎0724.385.143**

77. **HandyMan servicii de curatenie, compania ofera servicii profesionale de curatenie, in diverse locatii (locuinte, centre comerciale, hale industriale etc.) detalii pe www. handy-man.ro ☎0751.223.388**

78. **Hidroizolatii** termoizolatii terase de bloc,hale industriale pe vertical si orizontal,subsoluri,demisoluri,inlocuim guri de scurgere. ☎0761.330.798/ 0736.541.691

79. **Hidroizolatii Conduraru 15 ani de experienta, Conduraru Grup Construct, are o experienta de peste 15 ani in furnizare si montaj specializat in hidroizolatii terase sisteme noi, sau lucrari de reabilitare izolatii terase. Telefon: ☎0721.724.104/ 0756.724.104 office@hidroizolatii-conduraru.ro**

80. **HIDROIZOLATII,** execut lucrari de hidroizolatii cu membrane bituminoase profesionale pentru terase de bloc, hale, fundatii, balcoane, garaje etc, execut si reparatii: inlocuire guri de scurgere aeratoare, seriozitate ☎0740.075.174

81. **HIDROIZOLATII,** executam lucrari izolati isi hidroizolatii terase, balcoane, piscine etc, ☎0762.176.938

Primim anunţuri şi la...

Agenţii de Publicitate

- 1St KLASS INTERNATIONAL - **Calea 13 Septembrie nr. 126, bl. P34,** tel: 021.411.75.67
- ADPLANER STUDIO - **Şos. Mihai Bravu nr. 196, bl. 200, sc. A,** tel: 0732.971.632
- AGER PRESS - **Str. Ion Câmpineanu nr. 22,** tel: 0729.158.923
- ATOM FISH - **Calea Rahovei nr. 328, bl. 57A, ap. 1,** tel: 0766.768.208, 0733.368.509
- BAESU - **Şos. Olteniţei nr. 222, bl. 7, parter,** tel: 0758.089.600
- BELVEDERE - **Calea Crângaşi nr. 87,** tel: 021.220.26.65
- BONENI - **Şos. Pantelimon nr. 260, bl. 46, ap. 136,** tel: 021.255.08.02
- CARMADO MEDIA - **Str. Matei Voievod nr. 103-113, bl. O3, ap. 115,** tel: 031.808.53.15
- CORE ADVERTISING - **Str. Ştirbei Vodă nr. 119,** tel: 021.637.37.36
- DAN PREST - **Bd. 1 Decembrie 1918, nr. 50,** tel: 0744.207.261
- EFECT COM - **Bd. Ferdinand nr. 103, sector 2,** tel: 0724.095.563
- GROUP MEDIA - **P-ţa. Presei Libere, Corp B2, et. 3, cam. 335,** tel/fax: 021.311.60.25
- GRUPUL DE PRESĂ ROMÂN - **Bd. Dimitrie Cantemir nr. 21, bl. 4, ap. 4,** tel: 021.330.80.91
- INDICATIV MEDIA - **Str. Ing. N. Teodorescu nr. 41,** tel: 021.311.69.80
- MAXIM - **Bd. Carol I nr. 66,** tel/fax: 021.314.52.10; 021.314.52.01; 021.314.52.02
- MEDIAPRESS - **Bd. D. Cantemir nr. 16, bl. 6, sc. C, ap. 69,** tel: 021.336.79.00
- METROPOLITAN MAXPRESS - **Str. Madona Dudu, bl. 8, parter, cam. 6, Craiova,** tel: 0768.441.133
- NAFI - **Şos. Olteniţei nr. 208,** tel: 021.332.06.10
- PAPER GANET - **Str. Braşov nr. 21-23,** tel: 021.746.57.62
- SAX ACTIV - **Str. Braşov nr. 21,** tel: 021.745.46.10
- STANCANA - **Şos. Giurgiului 117, bl. 4,** tel: 0731.307.153
- STANDARD MEDIA - **Aleea Dobrina nr. 2, bl. 49, ap. 4,** tel/fax: 021.255.53.44
- START MEDIA - **Casa Presei Libere nr. 1, corp C2,** tel: 021.317.98.00

Oficii Poştale Bucureşti

POŞTA ROMÂNĂ

- OFICIUL POŞTAL nr. **1 - Str. Matei Millo 10-12,** tel: 021.313.74.59
- OFICIUL POŞTAL nr. **2 - Bd. Ion Mihalache 79,** tel: 021.222.67.27
- OFICIUL POŞTAL nr. **3 - Şos. Pantelimon 255,** tel: 021.255.31.40
- OFICIUL POŞTAL nr. **4 - Bd. Unirii nr. 47,** tel: 021.323.29.81
- OFICIUL POŞTAL nr. **5 - Bd. Libertăţii nr. 1,** tel: 021.336.45.03
- OFICIUL POŞTAL nr. **6 - Calea Văcăreşti 203,** tel: 021.330.33.01
- OFICIUL POŞTAL nr. **7 - Şos. Giurgiului 119,** tel: 021.450.13.67
- OFICIUL POŞTAL nr. **8 - Şos. Berceni 35,** tel: 021.334.34.14
- OFICIUL POŞTAL nr. **9 - Str. Viitorului nr. 70,** tel: 021.210.53.80
- OFICIUL POŞTAL nr. **10 - Şos. Ştefan cel Mare 228,** tel: 021.619.31.39
- OFICIUL POŞTAL nr. **11 - Şos. Colentina 81,** tel: 021.240.31.40
- OFICIUL POŞTAL nr. **12 - Bd. Gării de Nord 6-8,** tel: 021.318.21.90
- OFICIUL POŞTAL nr. **13 - Şos. Ştefan cel Mare 2,** tel: 021.210.10.96
- OFICIUL POŞTAL nr. **15 - Bd. Regina Elisabeta nr. 23,** tel: 021.315.90.30
- OFICIUL POŞTAL nr. **16 - Bd. Iuliu Maniu 78-98,** tel: 021.430.22.77
- OFICIUL POŞTAL nr. **17 - Calea Giuleşti 119,** tel: 021.221.43.62
- OFICIUL POŞTAL nr. **18 - Str. Horia Măcelariu 1-3,** tel: 021.232.27.42
- OFICIUL POŞTAL nr. **19 - Bd. Camil Ressu nr. 41,** tel: 021.348.11.85
- OFICIUL POŞTAL nr. **20 - Cal. Călăraşilor 137,** tel: 021.323.29.95
- OFICIUL POŞTAL nr. **23 - Str. Romancierilor 1,** tel: 021.745.38.17
- OFICIUL POŞTAL nr. **24 - Şos. Pantelimon 352,** tel: 021.255.59.50
- OFICIUL POŞTAL nr. **25 - Piaţa Montreal nr. 10,** tel: 021.318.21.79
- OFICIUL POŞTAL nr. **26 - Str. Pajurei 13,** tel: 021.667.11.08
- OFICIUL POŞTAL nr. **27 - Str. Valea Ursului nr. 1,** tel: 021.430.22.58
- OFICIUL POŞTAL nr. **29 - Bd. 1 Decembrie 1918 - 21,** tel: 021.345.27.85
- OFICIUL POŞTAL nr. **30 - Str. Mihail Ivanovici Glinka 7,** tel: 021.230.10.85
- OFICIUL POŞTAL nr. **32 - Bd. Ion Mihalache 341,** tel: 021.222.32.70
- OFICIUL POŞTAL nr. **33 - Casa Presei Libere 1,** tel: 021.318.21.81
- OFICIUL POŞTAL nr. **35 - Str. Zării nr. 10,** tel: 021.311.17.62
- OFICIUL POŞTAL nr. **38 - Str. Teiul Doamnei 19,** tel: 021.243.07.70
- OFICIUL POŞTAL nr. **39 - Şos. Iancului 3-5,** tel: 021.653.24.41
- OFICIUL POŞTAL nr. **41 - Str. Barbu Vlădoianu 2,** tel: 021.222.41.54
- OFICIUL POŞTAL nr. **42 - Bd. Libertăţii 6,** tel: 021.337.30.41
- OFICIUL POŞTAL nr. **44 - Bd. Gheorghe Şincai 2-4,** tel: 021.330.00.25
- OFICIUL POŞTAL nr. **46 - Bd. Unirii nr. 37,** tel: 021.408.36.46
- OFICIUL POŞTAL nr. **49 - Bd. Basarabia 57,** tel: 021.340.01.92
- OFICIUL POŞTAL nr. **51 - Str. Mărgeanului 12,** tel: 021.776.54.51
- OFICIUL POŞTAL nr. **52 - Str. Nicolae Caramfil 52-54,** tel: 021.232.93.15
- OFICIUL POŞTAL nr. **56 - Calea Crângaşi 23,** tel: 021.637.25.78
- OFICIUL POŞTAL nr. **57 - Str. Baba Novac 26,** tel: 021.340.24.60
- OFICIUL POŞTAL nr. **60 - Str. Baraju Sadului-Complex 9,** tel: 021.340.29.75
- OFICIUL POŞTAL nr. **61 - Şos. Olteniţei 188,** tel: 021.332.46.44
- OFICIUL POŞTAL nr. **62 - P-ţa M. Kogălniceanu 1-3,** tel: 021.315.69.86
- OFICIUL POŞTAL nr. **63 - Calea Dorobanţi 152,** tel: 021.314.34.00
- OFICIUL POŞTAL nr. **66 - Str. C-tin Titel Petrescu 3,** tel: 021.413.96.69
- OFICIUL POŞTAL nr. **67 - Str. Virgiliu 39,** tel: 021.637.31.05
- OFICIUL POŞTAL nr. **68 - Bd. Bucureştii Noi 64,** tel: 021.667.35.95
- OFICIUL POŞTAL nr. **69 - Str. Bârca nr. 14,** tel: 021.425.59.29
- OFICIUL POŞTAL nr. **71 - Str. Popa Nicolae 52-54,** tel: 021.240.05.00
- OFICIUL POŞTAL nr. **72 - Bd. 1 Decembrie 1918 nr. 58,** tel: 021.345.33.35
- OFICIUL POŞTAL nr. **74 - Str. Valea Argeşului 2,** tel: 021.444.04.32
- OFICIUL POŞTAL nr. **75 - Str. Lacul Bucura 2,** tel: 021.450.29.43
- OFICIUL POŞTAL nr. **76 - Str. Valea Cascadelor 2-4,** tel: 021.434.89.02
- OFICIUL POŞTAL nr. **77 - Şos. Mihai Bravu 380-382,** tel: 021.323.63.55
- OFICIUL POŞTAL nr. **78 - Splaiul Independenţei nr. 290;** tel: 021.318.21.92
- OFICIUL POŞTAL nr. **82 - Str. Al. Obregia 9,** tel: 021.461.07.07
- OFICIUL POŞTAL nr. **84 - Splaiul Independenţei nr. 319;** tel: 021.314.50.46
- OFICIUL POŞTAL nr. **86 - Şos. Chitila nr. 102;** tel: 021.667.01.54

Oficii Poştale din Sectorul Ilfov

● 1 DECEMBRIE ● AFUMAŢI ● BALOTEŞTI ● BRAGADIRU ● BRĂNEŞTI ● BUFTEA ● CERNICA ● CHIAJNA ● CHITILA ● CIOLPANI ● CIOROGÂRLA ● CLINCENI ● CORNETU ● DOMNEŞTI ● GHERMĂNEŞTI ● GLINA ● JILAVA ● MĂGURELE ● MICŞUNEŞTI MOARĂ ● MOGOŞOAIA ● OTOPENI ● PANTELIMON ● PERIŞ ● POPEŞTI-LEORDENI ● TUNARI ● VIDRA ● VOLUNTARI

Oficii Poştale din ţară

- **BRAŞOV** . . . - Oficiul Poştal nr. 1, ... **Str. N. Iorga nr. 1**
- **CONSTANŢA** - Oficiul Poştal nr. 4, ... **Str. Corbului nr. 3;**
  . . . . . - Oficiul Poştal nr. 7, ... **Str. Soveja nr. 39**
- **CRAIOVA** . . . - Oficiul Poştal nr. 1, ... **Str. Unirii nr. 54;**
  . . . . . - Oficiul Poştal nr. 4, ... **Calea Bucureşti nr. 46**
- **GIURGIU** . . . - Oficiul Poştal nr. 1, . . **Str. Mircea cel Bătrân nr. 18;**
  . . . . . - Oficiul Poştal nr. 2, ... **Şos. Bucureşti Bl. 205;**
  . . . . . - Oficiul Poştal nr. 3, ... **Aleea CFR nr. 10;**
  . . . . . - Oficiul Bolintin Vale, ... **Str. Republicii 5A;**
  . . . . . - Oficiul Călugăreni, ... **Comuna Călugăreni;**
  . . . . . - Oficiul Crevedia Mare, . . . **Comuna Crevedia Mare;**
  . . . . . - Oficiul Ghimpaţi, ... **Comuna Ghimpaţi;**
  . . . . . - Oficiul Hotarele, ... **Comuna Hotarele;**
  . . . . . - Oficiul Izvoarele, ... **Comuna Izvoarele;**
  . . . . . - Oficiul Mihăileşti, ... **Calea Bucureşti 70;**
  . . . . . - Oficiul Roata de Jos, ... **Comuna Roata de Jos;**
- **IAŞI** . . . . . - Oficiul Poştal nr. 1, ... **Str. Cuza Vodă nr. 3;**
  . . . . . - Oficiul Poştal nr. 8, ... **Str. Costache Negri nr. 64**
  . . . . . - Oficiul Poştal nr. 1, ... **Piata Victoriei nr. 8;**
  . . . . . - Oficiul Poştal nr. 3, ... **Sos. Nordului nr. 2;**
  . . . . . - Oficiul Poştal nr. 6, ... **Str. Postei nr. 75;**
- **PLOIEŞTI** . . . - Oficiul Poştal nr. 7, . . . **Str. Erou M. Moldoveanu nr. 6;**
  . . . . . - Oficiul Poştal nr. 10, ... **Bd. Republicii nr. 102;**
  . . . . . - Oficiul Poştal nr. 11, ... **Aleea Chimiei nr. 6;**
  . . . . . - Oficiul Poştal nr. 12, ... **Str. Malu Roşu, nr. 101;**
  . . . . . - Oficiul Poştal nr. 13, ... **Bd. Bucuresti nr. 24;**
  . . . . . - Oficiul Poştal nr. 14, . . . **P-ta 1 Decembrie 1918 nr. 2**
- **TIMIŞOARA** . - Oficiul Poştal nr. 1, ... **B-dul Revoluţiei nr. 2**

PRESTĂRI SERVICII

82. **Instalatii mecanica si tapiterie de scena. Amenajari sali de spectacole, proiectare, executie si montaj instalatii de scena pentru teatre, tapiterie de scena, ☎021.434.95.24/ 0722.458.475 prothalia@yahoo.com**

83. **Instalator** 22 ani experienta, execut lucrari de calitate la preturi cumsecade. ☎0774.994.658

84. **Instalator** bun si ieftin. ☎0775.603.830 wenemil3@yahoo.com

85. **Instalator** bun si ieftin. ☎0727.234.730 daninstalator2015@yahoo.com

86. **Instalator execut instalatii tehnico - sanitare, montaj centrale termice, preturi avantajoase ☎07961977715**

87. **Instalator accesibil autorizat non stop execut: instalatii sanitare- termice, calorifere, cazi, chiuvete, wc+rezervor, tevi sparte, robineti, coloana, masini spalat montat, aragaz reparat, desfundari scurgeri- sifoane; ☎0724.600.234/ 0769.856.694**

88. **Instalator** accesibil autorizat, aragazuri, apomentre, centrale termice, calorifere, robineti, baterii wc+bazin, obiecte sanitare, intalatii gaze,detectoare gaz ☎0766.257.867

89. **Instalator autorizat non stop execut: instalatii sanitare- termice, apometre, boilere, cazi, chiuvete, centrale termice, wc+rezervor, robineti, baterii, tevi sparte, desfundari sifoane, canalsubsol; ☎0733.722.294/ 0724.427.666**

90. **Instalator** autorizat gaze/apa serios, Instalator, execut montaj centrale, calorifere, senzori gaz cu electrovana, incalziri, modificari, revizii si verificari, instalatii gaze, aprobari gaze, proiecte, instalatii bai, coloane blocuri. ☎0786.874.095 Nelu_49@yahoo.com

91. **Instalator** inerventii reparatii- tevi sparte, robineti, baterii, boilere, calorifere, centrale, modificari instalatii, desfundari scurgeri, montaj masini de spalat; ☎0724.222.475

92. **Instalator** sanitar execut lucrari de montaj lavoare, wc-uri scurgeri, scurgeri pp, istalatii PPP. Montez robineti, baterii, chiuvete, masini de spalat, calorifere; ☎0729.359.311/ 0766.709.964 danieldaia10@gmail.com

93. **Instalator sanitar, Firma noastra este specializata in lucrari de inlocuire tevi apa, scurgere si termoficare, desfundare canalizare la blocuri si case, montaj obiecte sanitare, centrala termica, apometre, robineti. ☎0764.457.850/ 0785.446.916 avariiinstalatii@gmail.com**

94. **Instalator si electrician/ carotare si demolare echipa formata din instalator si electrician cu experienta de peste 18 ani executam, reparam si modificam instalatii termice, electrice si sanitare la un pret convenabil si intr-un timp foarte scurt. 100 L; ☎0727.356.330 georgescuionutsorin@yahoo.com**

95. **Interventii** rapide non stop 24 depaneroelectric Ai probleme cu instalatia electrica? Cheama acum un electrician autorizat ANRE. Asiguram servicii de reparatii instalatii electrice in regim de urgenta. Interventii rapide electricieni Bucuresti ilfov **98 L;** ☎0724.129.926 office@depaneroelectric.ro

96. **Izolatii** spuma poliuretanica oferim servicii de izolatii cu spuma poliuretanica pentru acoperisuri, planse, pereti interiori si exteriori, terase, hale industriale. Materiale si utilaje de ultima generatie. Profesionisti. **5 €;** ☎0721.157.667 Contact@isoterm.ro

97. **MAISTRU** execut: zugraveli, instalatii sanitare, faianta, mozaic, marmura, parchet, tamplarie, dulgherie, zidarii, izolatii terase; ☎0729.633.656

98. **Menajere curatenie birouri - program 8 ore Angajam doamne pentru curatenie la sedii de firme,in zona: Aurel Vlaicu,program de 8 ore pe zi,L-V.Carte de munca,salariu atractiv,bonuri de masa, decontare transport,prima instalare.Tel:021.252.8006 ☎021.252.80.06**

99. **Meta sisteme de rafturi Meta va ofera rafturi de depozitare calitate premium, fabricate cu cele mai moderne si flexibile linii de productie controlate de tehnologii PPS si CAD/CAM de ultima generatiewww.sistemederafturi.ro ☎0758.055.057/ 0758.023.027 office@sistemederafturi.ro**

100. **Monitorizare si interventie Irbis Guard Grup ofera servicii de monitorizare si interventie rapida pentru apartamente, case, vile, spatii comerciale, santiere si alte tipuri obiective de interes pentru beneficiari. ☎0786.189.306 office@irbisguardgrup.ro**

101. **MONTAM PANOURI SOLARE (TERMICE SI FOTOELECTRICE), INSTALATII SANITARE, ELECTRICE, TERMICE, MODERNIZARI CENTRALE, INSTALATII/ INCALZIRE, CALORIFERE, AC; ☎021.230.30.75**

102. **MONTAM SISTEME DE ALARMA, TVCI, AUTOMATIZARI PORTI BATANTE, BARIERE; ☎021.230.30.75**

103. **Muncitori** calificati cu experienta pentru finisaje interioare, montat gresie, faianta, rigips, muncitori necalificati. Firma de constructii, salariul porneste de la 1800-3000. Toate detaliile se discuta la interviu. ☎0767.880.590

104. **Parchetar** montez, raschetez, paluxez parchet. Masina cu aspirator. Preturi minime. ☎0724.608.136 amenajari.interioare80@yahoo.com

105. **Parchetar** Parchetar cu experienta, montez parchet laminat 7 L metru patrat, stratificat orice tip. Montarea plintei si-a acesorilor este inclusa in pret. Mai execut glet lavabil reparatii. ☎0729.359.311/ 0766.709.964

106. **Parchetar** montez raschetez orice tip dusumele, scari, usi interior, zugraveli; ☎0720.551.903

107. **Parchetar, raschetez, paluxez, masina cu aspirator, preturi minime; ☎0731.896.182/ 0765.718.690**

108. **Particular,** execut lucrari de finisaje gleturi, faianta, gresie, culori lavabil, parchet, ap. la gata, calitate; ☎0724.308.985

109. **Pompare** beton Bucuresti si imprejurimi, Firma executa lucrari de pompare beton cu pompa Putzmaister P715 noua, statica, pompare 18mc/h, coloana furtun 100 m, personal calificat, in Bucuresti si in imprejurimi, min. 2 ore, **200 L;** ☎0732.611.947/ 0744.505.911 mioara702000@yahoo.com

110. **Prestam** servicii de montaj subansamnle Echipa de montaj subansamble, compartimentari spatii de birouri cu sticla pe profil de aluminiu, usi culisante, cu amortizor. lucram si in alte orase, **14 €;** ☎0734.586.992 maxim.a.florin@gmail.com

111. **Produse** pentru tratamentul lemnului cu substante ignifuge, anticarii, antifungice, insecticide, confera lemnului rezistenta sporita impotriva inamicilor naturali si impotriva incendiilor ☎0233.234.544/ 0723.274.875 office@romtecgrup.ro

112. **Reconditionari** cazi de baie Echipa noastra este specializata in: reconditionari, cazi, reconditionari cazi, reconditionat cazi, reparat cazi, emailare cada, restaurare cazi,Alexandru Gheorghe;www.reconditionari-cazi.eu **300 L;** ☎0723.349.476 emailari_cazi@yahoo.com

113. **Renovare** apartamente/case pret accesibil Particulari. Echipa dinamica si serioasa la un pret accesibil! Ai intrat in monotonie si ai nevoie de o schimbare? Ti-ai cumparat casa visurilor dar necesita renovare? ☎0731.939.961 pavelm.reparatiiapartamente@gmail.com

114. **Renovari** apartamente si spatii comerciale glet, tencuiala, polistiren, sapa, lavabila, glafuri, rigips, gresie, decopertari, electrica. ☎0753.110.008 office@actorgroup.com

115. **Renovari,** zugraveli, apartamente, case, parchet, montat, raschetat, reparatii usi, ferestre, faianta, rigips, polistiren, sape; ☎0727.957.787

116. **Repara** Acasa mesterii tai in reparatii si reamenajari, executam lucrari si interventii, electrice, sanitare, mobilier, lacatuserie si zugraveli. www.reparaacasa.ro ☎0734.874.870 interventii@reparaacasa.ro

117. **S.C. Irbis Guard GruP S.R.L este flexibila la cererea de servicii de paza si protectie existenta pe piata, avand posibilitatea de a satisface necesitatile clientilor. ☎0769.077.195 office@irbisguardgrup.ro**

118. **Securitate evenimente, o sectiune importanta in activitatea de paza si securitate este reprezentata de asigurarea securitatii pentru activitatile sociale precum concertele, spectacolele, targurile si expozitiile, meciurile. ☎0786.189.306 office@irbisguardgrup.ro**

119. **Service centrale termice de peste 20 ani, echipa noastra de profesionisti executa operatiuni de service pentru centrale termice - punere in functiune (PiF), intretinere, verificari tehnice in utilizare (VTP) ☎0749.143.939/ 021.456.73.73 programari@avis-ctservice.ro**

120. **Servicii de administrare imobile, oferim servicii de administrare si mentenanta tehnica pentru imobile medicale (policlinici, spitale, laboratoare), de birouri, rezidentiale, centre comerciale. ☎0720.050.060 office@administrare-cladire.ro**

121. **Servicii de paza si protectie eficiente prin recrutare, training si controlincredere, responsabilitate, beneficii, clienti, implicare, securitate. ☎0769.077.195/ 031.437.09.08 office@irbisguardgrup.ro**

122. **Servicii de protectie si paza Irbis Guard Grup furnizeaza servicii de protectie si paza pentru toate categoriile de obiective, bunuri si valori, cu agenti de paza atestati, instruiti, specializati pentru astfel de activitati. ☎0786.189.306 office@irbisguardgrup.ro**

123. **Servicii instalatii gaze Bucuresti-Ilfov autorizare ANRE ,executam lucrari de calitate in domeniul instalatiilor de gaze si termice la cele mai bune preturi. Proiecte la cheie pentru toate instalatiile de gaze natural: proiectare, executie, instalare, punere in functiune si intretinere ☎0721.631.761/ 0788.388.625 contact@victoriaglobal.ro**

124. **Sobar** specialist execut sobe, seminee, reparatii, scuturat cosuri; ☎021.221.66.99/ 0745.991.298

125. **Specialist** in zugraveli, rigips, tencuieli, faianta-gresie, polistiren, construiesc/ reformez complet case. Calitate, serio-zitate; ☎0729.219.332

126. **Taiem** lemne cu drujba, in Ilfov si la tara, echipa de baieti taiem lemne cu drujba,tundem iarba,spargem lemne cu toporul,asezam si strangem iarba. ☎0768.500.865

127. **Tamplarie** PVC tamplarie PVC Germania cu geam termopan la pret de fabrica, montaj si transport gratuit; ☎0721.511.311

128. **Termopane** si plase insecte, execut si montez tamplarie PVC, plase contra insectelor, reglaje, glafuri. **10 L;** ☎0733.198.723 krissa_fr@yahoo.com

129. **Termopane, Tamplarie Aluminiu / PVC productie si montaj de tamplarie pvc sau aluminiu cu geam termoizolant geam termopan),Usa de garaj tip rulou, numai 297 euro + tva, preturi de producator www.authentique.ro; www.usa-garaj.com ☎0733.711.111/ 0732.557.799 office@rulourierexterioare.eu**

130. **Tigla metalica Plannja Suedia, tabla de faltuit Extramaleabila 0.6 mm, profile industriale, jgheaburi inclusiv jgheaburi dreptunghiulare si burlane, accesorii pentru acoperis, ferestre de mansarda ☎0727.773.255/ 0745.181.239 vitenconstruct@yahoo.com**

131. **Tinichigiu** acopersuri Lindab, zincata, tigla, jgheaburi+dulgherie etc. si confectionez la comanda; ☎0734.524.178

132. **Vopsim** mobilier lemn / MDF Asimo Trading ofera fabricantilor de mobilier servicii de baituire, vopsire, lacuire pentru piese de mobilier, lemn/MDF, la cele mai inalte standarde calitative si cel mai competitiv pret de pe piata. ☎0752.116.266 alin@echipamenteexhaustare.ro

133. **Zidar** zugrav, angajez zidar zugrav si muncitori necalificati; ☎0762.203.110 iantoaneta@hahoo.com

134. **Zugrav** amenajez gresie- faianta, lavabil, glet, montaj; parchet, tapet, usi int. ext; ☎0732.458.189

135. Zugrav cu echipa execut gleturi, sape, gresie, faianta, parchet, mozaic, izolatii etc. la cele mai mici preturi; ☎0752.860.181

136. Zugrav mester cu experienta, execut zugraveli glafuri, gleturi, reparatii zidarie, rigips, faianta, tapet, montaje izolatii calitate seriozitate; ☎0727.251.833

137. Zugrav particular efectuez lucrari de calitate si avantajos. Sunati la tel: ☎0729.658.439

138. Zugrav serios cu experienta execut lucrari de gresie, faianta, parchet, zugraveli, vopsitorie etc. ☎0747.368.511

139. Zugrav serios Berceni execut toate tipurile de amenajari si constructii la preturi avantajoase, 5 L; ☎0761.503.515/ 0761.503.515 vladsandel29@gmail.com

140. Zugrav, zugravesc ap. 500 Euro, glet 6 L/mp, lavabil 6 Lei/mp, tencuiala 15 L/mp, faianta 30 L/mp; ☎0723.250.546

141. **Zugrav,** faiantar, cu experienta, execut finisaje, gleturi, glafuri, reparatii, zidarie, placari, montaje calitate. Seriozitate; ☎0727.251.833

142. **Zugravi** glet, lavabila, faianta, gresie, parchet, glafuri, pereti rigips, Ionut. ☎0726.754.215

Cursuri, meditaţii, şcoli, traduceri

1. Absolventa limbi straine, engleza, franceza, spaniola, germana, conversatie, scris. Adulti in special dar si copii, progrese, seriozitate maxima, pret convenabil; ☎0745.335.998

2. **Afterschool,** ultimele locuri 2018-2019 Stepup afterschool este locul unde invatarea experentiala este ceva obisnuit si unde copiii se simt ca acasa. Ultimele locuri disponibile pentru anul scolar 2018-2019, **550 L;** ☎0730.875.559 contact@step-up-school.ro

3. Anticariat Bucuresti, cumparam carti noi si vechi, din orice domeniu si orce cantitate. Lichidam biblioteci sau stocuri de depozit. Plata pe loc, deplasare gratuita, ☎021.315.87.04/ 0731.407.474

11. **Curs ofiter protectie date DPO, Regulamentul GDPR, Pro Management in parteneriat cu PECB Europe organizeasa cursul DPO, Regulamentul de prelucrare a datelor cu caracter personal GDPR.Cursul este autorizat PECB cu diploma recunoscuta international. 1.187 €; ☎0721.391.236/ 021.217.09.29 office@promanagement.ro**

12. **Curs** rapid biblic, explicatii stiintifice, istorice si crestinism original, credinte, vindecare, mantuire, miracole, rai; ☎0752.026.975

15. Cursuri calificare. Scoala Postliceala FEG Bucuresti ofera cursuri pt.: infirmiera, operator calculator, coafura, frizerie, cosmetica, asistent asistent social nivel mediu, tehnician maseur, ospatar (chelner), bucatar, barman, cofetar - patiser, vanzator, tipograf, instalator, meserii constructii. Liceul F.E.G. face inscrieri pentru cursuri de zi, seral, frecventa redusa, profil: uman, acreditat MECS, ordin nr. 3516/28.03.2016. Se efectueaza inscrieri si la Gradinita in limbi straine F.E.G. Adrese Bucuresti: - str. Vespasian, nr 58, (Gara de Nord). Tel. 031.405.03.62 / 021.311.10.58. - str. Walter Maracineanu, nr. 1-3, Intrare 2, et. 2, camera 47, (Cismigiu) sect 1, tel: 021.311.10.54/ 0788.424.314. -str. Badea Cartan, nr. 6, sector 2 (Spitalul Colentina), tel. 031.405.27.30. www.scoalafeg.ro; ☎021.311.10.54/ 0788.424.314

16. **Cursuri de calificare - Scoala de meserii Serban, cursuri autorizate de calificare in urmatoarele meseri : maistru mecanic auto,mecanic auto,tinichigiu / vopsitor auto,mecanic vulcanizator, maistru in constructii, schelar, lucrator finisor; ☎0722.302.252/ 021.252.03.82 secretariat@scoalaserban.ro**

17. **Cursuri** de calificare coafor, intensiv, practica in salon. detalii accesati www.lilylookstyle.com sau tel. ☎0722.766.904

COLEGIUL UCECOM "SPIRU HARET" BUCUREŞTI
Str. Ec. Cezărescu nr. 47-59, Sector 6
Tel./Fax. 021.316.61.95; 021.316.61.96
e-mail: contact@ucecom-spiruharet.ro

Cea mai mare unitate particulară de învăţământ preuniversitar din România acreditată de Ministerul Educaţiei Naţionale, în parteneriat cu dealerii FORD, ŢIRIAC AUTOMOBILE şi PORSCHE, anunţă începerea înscrierilor pentru:

- Liceu, calificarea profesională "Tehnician mecatronist"
- Şcoală profesională, calificarea "Mecanic auto"

Important !
☑ şcolarizare gratuită
☑ elevii pot primi burse de la partenerii de practică
☑ în funcţie de performanţele realizate, absolvenţilor li se asigură locuri de muncă.

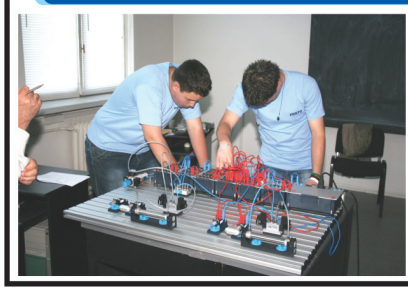

23. **Engleza,** meditatii, atractiv, conversatie, orice nivel, varsta, sector 2-3, pret sedinta, **36 L;** ☎0720.460.526

20. Cursuri operator calculator. Cursuri de perfectionare intensive avizate Ministerul Muncii si Educatiei: Operator calculator electronic si retele; contabilitate primara cu utilizarea calculatorului; contabilitate financiara, ☎0724.772.425/ 0770.434.606 office@cursuri-picon.ro

26. **Germana** si engleza ofer meditatii profesoara Germana si engleza meditez orice nivel intr-un cadru organizat si conditii excelente. Bucuresti sector 1 Dorobanti Floreasca. Profesoara cu experienta. **50 L;** ☎0722.532.397

27. **Gradinita Yannis & Yasmine nivel 1: 3 - 5 ani; nivel 2: 5 - 6 ani. Oferim optionale de: pian, limba engleza, limba germana, dans, atelier de creatie. Ne gasiti in incinta Centrului Comercial Sun Plaza ☎031.426.00.04/ 0744.544.178**

29. **Limba** franceza. Dupa Brekxit faceti o investitie in limba franceza -limba de viitor - nivel, bacalaureat, universitate, inverviu angajare, sector 1, 2, 3 tel.: ☎0727.242.933

30. **Matematica** - profesor cu experienta, meditatii V-VIII, pregatire evaluare nationala; ☎0726.206.001

31. **Matematica** si fizica orice nivel, evaluare nationala, admitere facultate, bacalaureat, si la domiciliul elevului, 50 ron/2 ore. **50 L;** ☎0769.390.864

32. **Matematica,** meditez matematica pt clasele 5-8. Matematica poate fi asimilata si cu drag, respectand in acelasi timp exactitatea calculului matematic, **80 L;** ☎0727.567.654 elena_ioana20@yahoo.com

33. **Matematica,** limba romana, gramatica, recuperarea materiei, examene, bacalaureat, facultate, orice nivel, seriozitate; ☎0722.936.566/ 0722.199.039

34. **Matematica,** profesor. Sedinte eficiente la domiciliul elevului.Rezultate garantate, profesor matematica, ☎0727.809.907/ 0727.809.907

35. **Matematica,** sotul, 48 ani, romana, sotia, 45 ani, titulari; clasele V-XII. Rezultate deosebite, 18 ani meditatii. Niciun picat BAC; toti corigentii rezolvati cu brio; 10 admitere liceu 2013; 10 BAC 2012; 9,8 BAC 2017; eleva intrat la Facultatea de Matematica 2017. 25 lei/ora. **25 L;** ☎0730.434.041

36. **Meditatie** matematica 1-2 elevi, 40-50 lei sedinta; ☎0723.337.871

37. **Meditatii** la fizica? online (pe internet) sunt profesor de fizica cu multa experienta didactica ?i meditez fizica online (pe internet). Interesat? Contacteaza-ma! **8 €;** webmaster@fizicus.com

38. **Meditatii** matematica Expert educational, inventator de metode de predare accelerata, meditez matematica (cl 1-12 si facultate) la domiciliul meu (Chibrit- cartier 1 Mai). Recuperez materia de 4 ani in 15-20 de ore, **150 L;** ☎0745.065.963

39. **Meditez** limba romana, limba engleza, orice nivel, recuperare materie, ☎0727.562.009

40. **Meditez** matematica fizica orice nivel, profesor cu deosebita experienta, meditez matematica, fizica orice nivel, inclusiv Bac, admitere facultate, olimpiade, evaluare nationala si studenti. Lucrez si in weekend-uri+in toate vacantele; ☎0745.365.972 li632743@gmail.com

41. **Meditez** matematica gimnaziu, liceu, Bac, admitere facultate la domiciliul meu sau al elevului, zona Dristor; ☎0736.647.293

42. **Pediatru** pensionar, ofer servicii la gradinite, scoli private. ☎0745.086.065

43. **Profesoara** cu experienta meditez engleza, franceza la domiciliul elevului; ☎0732.406.537

44. **Profesoara** cu experienta ofer meditatii la limba romana, orice nivel, la domiciliul meu, langa statia de metrou Timpuri Noi; 50 lei/sedinta de doua ore. ☎0746.398.753

45. **Profesoara** de romana engleza I-XII, pregatire intensiva, evaluare nationala, bacalaureat, admitere performante. Meditez domiciliu elev. ☎0745.271.605

46. **Profesoara** ofer meditatii economie pentru bacalaureat, pret accesibil, prima sedinta gratuita; ☎0726.665.623

47. **Profesoara** universitara meditez romana, engleza, franceza, jurnalism pentru Bac, admiteri, examene diverse, avantajos, ☎0721.218.663

48. **Profesor** matematica cu experienta meditez la domiciliul elevului; ☎0767.360.272

49. **Profesori** matematica, fizica, informatica meditam cl. 5-12, bac, admitere facultate, la domiciliul elevului; ☎0726.366.652

50. **Romana** orice nivel, domiciliul elevului, numai individual. Trei ore 50 lei. Gramatica, eseuri, compuneri. Nivel universitar- academic; ☎0721.630.26.62

51. **Scoala** de meserii autorizate, sprijin angajare frizer, coafor, manichiura, pedichiura, sudor, stivuitorist, ISCIR, croitor, infirmiera, brutar, ospatar, cofetar, bucatar, maseur, lucrator comercial, agent securitate, constructor, stilist, unghii, macelar, instructor **400 L;** ☎0751.855.929/ 0726.964.482 cursuri_romania@yahoo.com

52. **Scoala de soferi oferim pregatire pentru obtinere permis, sedinte suplimentare, servicii in vederea redobandirii permisului anulat; 1.200 L; ☎0755.766.849 scoala@happydrivelucky.ro**

53. **Scoala de vara pt copii si elevi Global Learning, Cauti un curs intensiv de limba engleza &germana pentru copilul tau? Ai ajuns exact unde trebuia!Suna acum la 0723 642 817 si inscrie-l in programul "Scoala de vara" oferit de Global Learning!Cursul incepe in data de 1 Iulie, locurile sunt limitate! Te invitam sa te inscrii acum!informatii pe www. cursurigermana-engleza.ro/scoala-devara ☎072364817 info@cursurigermana-engleza.ro**

54. **Scoala Postliceala FEG Bucuresti -Scoala europeana face inscrieri pentru anul scolar 2018-2019 la urmatoarele specializari: asistent medical generalist, asistent medical de farmacie, asistent medical de igiena, asistent medical de laborator, asistent medical de radiologie, asistent medical de balneofiziokinetoterapie, asistent de gestiune, agent vamal, analist programator, stilist, tehnician maseur, proiectant decoratiuni interioare. Scoala pregateste cadre medicale cu posibilitati angajare in Anglia si Germania. Inscrieri cu sau fara diploma de bacalaureat si fara limita de varsta. Scoala europeana acreditata MECS Ordin nr. 3985/13.05.2008. Diplomele sunt recunoscute national si international. Adrese Bucuresti: - str . Vespasian, nr 58, (Gara de Nord). Tel. 031.405.03.62 / 021.311.10.58. - str. Walter Maracineanu, nr. 1-3, Intrare 2, et. 2, camera 47, (Cismigiu), sect 1, tel: 021.311.10.54/ 0788.424.314. - str. Badea Cartan, nr. 6, sector 2 (Spitalul Colentina) tel. 031.405.27.30. www.scoalafeg.ro ☎021.311.10.54/ 0788.424.314/ 031.405.03.62**

55. **Traduceri** autorizate Real Translations Traduceri legalizate orice limba, interpretariat, servicii supralegalizare, apostila Haga, legalizari la ambasade, vizari acte studii, experienta 15 ani, traducatori profesionisti, preturi minime. ☎0723.795.265 office@real-translations.ro

AGENŢI SECURITATE
pt MAGAZINE de renume din Bucureşti

Salariu începând de la 1.920 Lei NET- banii dvs. (contribuţiile şi impozitele fiind suportate de societate), salariul se plăteşte la timp, contract de muncă integral, sărbători legale plătite dublu, prime, servicii medicale gratuite, condiţii plăcute (se lucrează în interior, beneficiaţi de aer condiţionat), excursii gratuite munte / mare, calificare profesională gratuită.

Interviurile: Str. Calea Vitan nr. 293, sector 3, luni-vineri, 09.00-16.00.
Mijloace de transport: 124, 202, 223, 135, 123 Auchan Vitan, vis a vis de Târgul Auto Vitan.

Relaţii la tel. 0749.062.295

4. **Calculatoare, initiere - perfectionare pentru persoane de varsta a doua, la domiciliul dvs., practic, eficient; ☎021.610.63.85/ 0745.792.292**

5. **Calculatoare, initiere - perfectionare, pentru persoane de varsta a doua, la domiciliul dvs., practic, eficient; ☎021.610.63.85**

6. **Centru** de meditatii, clase grupuri sau individuale Centru de meditatii organizeaza cursuri de limba engleza, limba romana, matematica, fizica, astronomie, informatica, limba japoneza si sah. Pregatire pentru examenul de capacitate, BAC, JLPT. **50 L;** ☎0763.030.345 invata_cu_noi@yahoo.com

7. **Centrul de Formare Profesionala Eurodeal Cursuri de calificare autorizate in urmatoarele meserii barman, bucatar, vanzator, inspector resurse umane, instalator, lucrator in comert, operator calculator, ospatar, igiena, prim ajutor, ☎021.255.52.71 eurodeal33@hotmail.com**

8. **Curs** DPO - acreditat ANC Cursul Responsabil cu Protectia Datelor cu Caracter Personal A–, va avea loc in perioada 3-5.10.2018 si 9 -11.10.2018 in incinta Hotel Capitol din Bucuresti, Pret 1990 ron. www.cursuri-consultanta.ro **1.190 L;** ☎0722.610.163/ 0730.289.263 contact@cursuri-consultanta.ro

9. **Curs** DPO, acreditat ANC Cursul Responsabil cu Protectia Datelor cu Caracter Personal, va avea loc in perioada 3-5.10.2018 si 9 -11.10.2018 in incinta Hotel Capitol din Bucuresti, Pret 1190 ron. www.cursuri-consultanta.ro **1.190 L;** ☎0722.610.163/ 0730.289.263 contact@cursuri-consultanta.ro

10. **Curs engleza restrans. Curs engleza manuale Cambridge, metode moderne, grupe 3-4 cursanti. Ideal daca vrei toata atentia profesorului, dar si un curs vesel si interactiv. Detalii pe invatengleza.eu sau la tel. 40 L; ☎0744.998.774/ 0744.998.774 info@invatengleza.eu**

13. Cursuri autorizate si acreditate in Bucuresti Bestcor Training Center - o gama variata de cursuri autorizate si acreditate din domenii diverse. Pregatim periodic oferte si pachete de cursuri, preturi reduse, plata in rate si inscrieri online! 520 L; ☎021.315.20.20/ 0744.660.448 contact@bestcor.ro

14. **Cursuri calificare peste 100 meserii, alimentatie, turism, constructii, auto, infrumusetare, SSM, PSI, Anre, certificate Ministerul Muncii. Cursuri ISCIR: stivuitorist, fochist, macaragiu, masinist pod, operator GPL, imbuteliator, prelungire autorizatii; www.fundatiaapt.ro; ☎0784.238.728/ 0744.437.105 fundatiaaptbucuresti@yahoo.com**

18. **Cursuri** de clarinet-saxofon numai dupa note, prefer incepatori; ☎0721.292.954

19. Cursuri domeniul financiar, piata de capital atribut fundamental: formarea si perfectionarea profesionala in domeniul pietei de capital, fiind atestat de catre CNVM (ASF) ca organism de pregatire profesionala pentru specialistii in domeniu ☎021.327.11.80 office@cpf-millenium.ro

21. **Cursuri** Profesionale Stilist Protezist Unghii Alege sa fii un adevarat stilist de unghii participand la cursurile Issa Nails Academy. Acceseaza www.issa-nails.ro/cursuri pentru promotiile la Cursurile de Specializare & Perfectionare. ☎0747.819.938 academy@issa-nails.ro

22. **Cursuri.** de la 25 lei/ora, cursuridecalculatoare@gmail.com. Orice varianta Office (access, Excel, Word, PowerPoint), tehnoredactare profesionala. Pentru alte programe sunati la tel. ☎0748.299.788/ 0722.370.784

24. **FEG Education organizeaza cursuri de formare in toate domeniile care au cautare pe piata fortei de munca, interna si europeana. Cursuri de calificare: electrician, sudor, instalator, coafor, cosmetician, bucatar, ospatar etc. Cursuri de specializare: tehnician energetician/electrician, contabil, inspector resurse umane etc. Sediu din Bucuresti, Str Caderea Bastiliei nr 58, lateral, in spate la ASE. www.feg.ro; ☎0756.876.091**

28. Gradinta de weekend pentru zi si noapte. Gradinta FEG Bucuresti face inscrieri pentru program de weekend si vacante. Oferim copiilor dvs activitati educative si distactive. Asiguram cazare+ masa si personal dedicat. Pentru parintii ocupati in weekend oferim o alternativa distactiva in care copii dvs vor petrece timpul intr-un mediu placut. Tarife: 1 zi+ 1 noapte= 250 lei; 2 zile+2 nopti= 350 lei; 3 zile+3 nopti= 500 lei. Predare si in limbi straine (engleza, franceza, germana). Str George Missail nr 54, sect 1 (P-ta Domenii); ☎021.311.10.54/ 031.405.27.31

25. **Fizica** - profesor cu experienta, meditatii VI-XII, pregatire bac, admitere; ☎0726.206.001

Evenimente, petreceri

1. Accesorii coafuri mirese si evenimente by Arya Accesorii de par ce aduc un plus de stralucire si eleganta coafurii si rochiei de mireasa. Pentru ziua nuntii sau pentru o ocazie cu totul speciala alege sa iti impodobesti parul cu o bijuterie unica ☎0755.298.971 catrinelv@gmail.com

2. **Accesorii de petrecere, cele mai vesele si creative articole si accesorii de petrecere: farfurii, pahare, servetele, coifuri, trompete, baloane, decoratiuni, lampioane, artificii, confetti, lumanari party ☎0758.222.203 office@accesoriidepetrecere.ro**

3. **Avenue 48 & Ballrooms by Bamboo - Chandelier Esti in cautarea unei locatii pentru evenimentul tau? Oricare ar fi acela, business sau privat, precum o nunta sau botez, te invitam in locatiile Avenue48 si Ballrooms by Bamboo pentru a afla ofertele ☎0724.322.189/ 0724.247.163 office@ballroomsbybamboo.ro**

4. **DJ** nunta, botez etc. Lumini, fum - gratis. Preturi accesibile; ☎0766.296.499

5. **Formatia WOW Band, va puteti bucura, la petrecerea dumneavoastra, de un repertoriu vast incepand de la muzica ambientala, cafe concert, muzica usoara, cover-uri, pana la autenticul folclor. ☎0769.630.501 contact@wowband.ro**

6. **Fotografi,** cameramani specializati nunti botezuri Echipa Visual Artist va pune la dispozitia dv. experienta in arta fotografiei si a filmarii evenimentului dv. Noi venim cu o experienta capatata, aparatura de top si cu o viziune tinereasca. **400 €;** ☎0769.247.465 contact@visualartist.ro

7. **Fotograful** vostru cel artistic pentru modele, familii, animale, doamne gravide, copii si bebelusi si pentru evenimente, **150 L;** ☎0799.776.309 ramyfares81@outlook.com

8. **Machiaj mireasa, Alexandra RA®peanu Make-up Artist make-up artist cu experienta, specialist in corectie si remodelare sprancene, ofer servicii profesionale de machiaj pentru mirese/nunti, evenimente, petreceri, sedinte foto, ocazii speciale. 250 L; ☎0755.298.971 catrinelv@gmail.com**

PRESTĂRI SERVICII

9. **Ospatari,** barmani evenimente Buna ziua. Ne adresam detinatorilor de restaurante, saloane evenimente. Daca doriti ospatari cu experienta pentru a avea clientii foarte multumiti datorita serviciilor oferite nu ezitati sa ne contactati. **1 L;** ☎0727.412.986

10. **Pipera** Vila de lux de inchiriat pentru evenimente, petreceri private, house party, onomastici, nunti. Vila dispune de club jacuzzy, sauna, bar, biliard, dormitoare. Mai multe detalii la telefon, **399 €;** ☎0784.668.383 luxurymansionpaty@gmail.com

11. **Restaurant Damascus, cofetaria Sham restaurant cu specific arabesc, situat chiar vis-a-vis de intrarea in stadionul Arena Nationala. Cofetaria Sham - Cu laborator propriu, ofera cele mai bune prajituri orientale specifice Damascului. ☎0729.328.768/ 0760.985.858**

12. **Restaurant** Liviu Rebreanu Bucuresti Preparate calde, Garnituri, Minuturi, Ciorbe,Pizza, Desert, Gratar, Salate; Peste 20 tipuri de bauturi in colectia noastra. Peste 2000 clienti multumiti. Organizam nunti si botezuri ☎0788.221.270 stanici@titannet.ro

13. **Salon Elegance - rochii de mireasa serie si unicat produce si comercializeaza rochii de mireasa serie si unicat pentru cel mai frumos moment din viata fiecarei mirese. Oferim o gama larga de accesorii ce confera stil si eleganta.www.elegance-ama.ro ☎0731.325.436/ 0731.325.437 contact@elegance-ama.ro**

14. **Spectacol** Nicusor Ionita - Bine v-am gasit romani Nicusor Ionita Music va invita la spectacolul aniversar Bine v-am gasit romani ce va avea loc in data de 8 Decembrie 2018 la Casa de Cultura din Clinceni, jud. Ilfov. Pretul unui bilet este de 10 lei, **10 L;** ☎0732.050.399 nicusorionitamusic@gmail.com

15. **Villa** party, house party, jacuzzi, club Luxury villa for rent for events: private parties, house party, weddings, baptisms, team building, meetings, filming, photo meetings, pool party, contact, **399 €;** ☎+40784668383/ +40784668383 luxurymansionpaty@gmail.com

Îngrijire, sănătate

1. **Ai o problema de sananate? Natura are solutii! Centru de Sanatate ofera tratamente naturiste personalizate si unice in Romania pentru orice probleme de sanatate pe baza de consultatii saptamanale cu abonamente de 1-12 luni. Rezultate garantate! ☎0799.726.372**

2. **Altra Casa Felice - Clinica recuperare geriatrica Nou !!! Ingrijire medicala varstnici in regim hotelier! Altra Casa Felice nu este doar un camin de batrani ce ofera conditii premium, ci si o casa primitoare.www.altracasa.ro ☎0722.371.200 office@altracasa.ro**

3. **Ambuhelp transporturi internationale si evenimente serviciul de ambulanta Ambuhelp asigura transport medical cu ambulanta, la solicitarea pacientilor sau a familiilor acestora.Se asigura transportul pacientilor cu ambulanta in tara si in strainatate; ☎0724.040.902/ 0728.007.577 contact@ambuhelp.ro**

4. **Asistenta** stomatologie cabinet stomatologic, cartier Titan, Bucuresti, angajam asistenta stomatologie sau medicina generala. Pentru detalii: ☎0740.353.586 angelatudos@yahoo.com

5. **Asociatia Crestina Sf. Gheorghe si Sf. Dumitru camin particular pentru batrani si bolnavi de Alzheimer, Centrul Balotesti & Baneasa, cladiri modern utilate su mobilate, asistenta medicala, personal calificat care va ofera ingrijire 24/24 ☎0721.900.100/ 0722.223.166 contact@camin-particular.ro**

6. **Bone si menajere Bucuresti si zona de Nord avem ceea ce va doriti. Echipa bona- menajera-Baneasa se ocupa de selectia, initierea si plasarea unei bone sau menajere in zona de Nord (Baneasa, Otopeni, Pipera, Balotesti, Tunari si nu numai) ☎0721.750.857/ 0764.884.393 office@bona-menajera-baneasa.ro**

7. **Cabinet** stomatologic, Dynamic Dental Drumul Taberei: ofera servicii complete stomatologice, la cel mai inalt nivel profesional: implantologie, parodontologie, protetica, endodontie, ortodontie, ocluzologie, gutiere anti sforait. ☎0722.426.543/ 021.726.64.41 dayanast@yahoo.com

8. **Camin batrani Floriana House oferim conditii de cazare preferate de toti batrani, varstnici care doresc sa petreaca timpul intr-un mediu linistit, curat si sa fie tratati cu respect de personalul calificat. ☎0723.786.244/ 0767.906.264 b72agf@yahoo.com**

9. **Camin de batrani Bucuresti, Acasa la Bunici: ingrijire, asistenta medicala si recuperare zilnica. Se afla intre parcurile Carol si Tineretului. O oaza de 700 mp de verdeata in centrul Bucurestiului, ☎0724.384.753 office@caminul-acasa-la-bunici.ro**

10. **Camin de batrani Bucuresti, Monsan Center Va oferim conditii la cele mai inalte standarde de calitate, intr-un mediu ambiant placut si familial menit sa va confere caldura si sentimentul de Â“acasaÂ”. ☎0723.798.783/ 0722.259.654 office@monsan.ro**

11. **Camin de batrani Bunica Ecaterina, servicii cazare; servicii medicale 24/24, servicii medicale asigurate, nutritie personalizata; servicii speciale de ingrijire personala, consiliere psihologica ☎0732.011.302**

12. **Camin de batrani Martha, curte 1.800 mp, gradina amenajata cu foisor, terasa, pomi fructiferi, cladire 800 mp p+2, camere cu 2 si 3 paturi, living capacitate 50 locuri, cabinet medical, spalatorie, bucatarie complet utilata ☎0745.766.173/ 0769.242.873 mateielena2005@yahoo.com**

13. **Camin de batrani Teomar Sante, La Teomar Sante veti gasi o ingrijire deosebita.Teomar Sante este un centru rezidential cu capital privat, deschis in 2018, cu scopul de a oferi ingrijire si asistenta persoanelor varstnice ☎031.105.13.21/ 0723.798.783 contact@teomar-sante.ro**

14. **Camin Eden Confort si siguranta pentru seniori caminul de batrani Eden a fost conceput si dotat pentru a oferi un maxim de confort si siguranta membrilor seniori ai familiei dvs. Centrul nostru dispune de serviciu propriu de ambulanta ; ☎0732.332.122/ 0726.081.666 camineden@gmail.com**

15. **Caminul** de batrani Sf Nicolae ofera cazare, masa si ingrijire intr-o vila noua si moderna,langa padure.Locatia dispune de 27 locuri,in camere de 2,3,4 paturi dotate cu mobilier nou, TV Led si internet wireless in fiecare camera, ☎0756.050.150/ 0756.050.151 office@caminulsfantulnicolae.ro

16. **Casa de ingrijire pentru varstnici. Vechime de peste 10 ani. Cauti camin de batrani / o clinica geriatrie / azil batrani in apropierea Bucurestiului? Casa Snagov situata in Ghermanesti este locul pe care si-l doreste orice batran ☎0731.920.920 icassian@yahoo.com**

17. **Centru de asistenta si ingrijire Seniormed incearca sa gaseasca solutia cea mai potrivita de ingrijire a persoanelor varstnice ce nu isi mai pot purta singure de grija si devin dependente de familiile lor! ☎0731.425.153 seniormed@yahoo.com**

18. **Combina** cosmetica profesionala combina Top Line, stare impecabila, prevazuta cu vapozon, aromoterapie, vacuum, spray, electroderm, lampa cu lupa, galvanoderm, ionoderm, ideala salon infrumusetare **1.500 L;** ☎0724.861.519 popdenisclara@yahoo.com

19. **Complex Sportiv Extreme, sala fitness dotata cu aparatura moderna, aerobic (taeboo, clasic, power, dance, step, sculpting ball), instructori specializati, scoala fitness, kick boxing, autoaparare, sauna, vestiare, dusuri, bar. ☎0727.898.822 cs_timpurinoi@yahoo.com**

20. **Consultatie, evaluare medicala generala Consultatie si evaluare medicala generala, psihiatrica si psihologica, testare rapida a drogurilor in urina, testare HIV/SIDA, asistenta si administrare tratament substitutiv. ☎0747.896.161/ 0728.983.652 amghita@yahoo.com**

21. **FlorDent - Cabinet Stomatologic Sector 2 Odontologie si parodontologie, chirurgie dento-alveolara si implantologie, protetica dentara fixa si mobila, cosmetica dentara, laserterapie, cosmetica dentara www.flordent.ro ☎021.255.50.13/ 0723.058.281 cabinet@flordent.ro**

22. **Infirmiera si asistenta camin de batrani infirmiara si asistenta pentru camin de batrani Domnesti / ciorogarla Ilfov);carte de munca.salariu/program atractiv ☎0722.462.671**

23. **Ingrijire si supraveghere batrani in cadrul caminului, batranii beneficiaza de supraveghere permanenta, tratamente specfice virstei, consiliere, socializare, asistenta medicala primara, asistenta religioasa ☎0762.334.434/ 0745.035.334 filantropiaberca@gmail.com**

24. **Ingrijire si supraveghere batrani servicii sociale primare, servicii sociale specializate pentru persoane in varsta si cu dizabilitati; gazduire batrani; asistenta medicala, ingrijire, socializareCapacitate primire 158 de persoane ☎0266.364.126/ 0744.515.360 sf.elisabeta@caritas-ab.ro**

25. **Ingrijire, tratament, recuperare varstnici centru rezidential pentru ingrijirea, tratamentul si recuperarea persoanelor varstnice, Bucuresti, sectorul 1. Sprijinim permanent varstnicul ce se afla in situatie de dificultate ☎0767.914.722 contact@resedinta-victoria.ro**

26. **Ingrijitoare** batrani, ingrijitoare pentru mama mea 79 ani nedeplasabila. 8 ore pe zi/luni- vineri sau permanent. Rasnov-Brasov sau Bucuresti. ☎0723.932.932 prv_1977@yahoo.com

27. **Masaj** de relaxare pentru doamna si domnisoara lucrez part-time, in timpul liber la domiciliul clientului. Masaj de intretinere, relaxare, sportiv. Durata sedinta 90 min. Doresc colaborare serioasa pentru doamna si domnusoara.whatzapp ; ☎0726.525.947 Bore.bore@yahoo.com

28. **Stomatologie** Smile Design By Dr Ayman Abboud Smile Design este specializata in tratamente non-invazive oferind posibiliatea pacientilor de a preveni, diagnostica sau trata leziunile detare si ale mucoaselor cu ajutorul laserelorwww.drayman.ro ☎0749.414.848 office@smiledesignbucuresti.ro

29. **Tratament** colesterol, ulei de Krill Neptune va recomandam Neptune Krill Oil Canada, singurul dovedit clinic care scade colesterolul rau cu -32%, creste colesterolul bun cu +44%. De 48 de ori mai puternic decat Omega 3 din peste (fara miros) **270 L;** ☎0764.477.646 contact@krilloil.ro

30. **Tratamente stomatologice profesioniste -Tratamente ORTODONTICE de calitate;-Tratamente endodontice la MICROSCOP;-Interventii CHIRURGICALE complexe: inserare de implanturi care necesita sau nu aditii osoase;- Servicii protetice ☎0744.549.003/ 031.109.52.91 prelipceandaciana@yahoo.com**

Masaj

1. **Abandoneaza-ti** cautarile. Masajul erotic oferit de tinerele noastre maseuze este unul dintre primele si simplele mijloace descoperite pentru alinarea suferintelor, rasfatarea trupului si a sufletului intr-o ambianta incitanta, **120 L;** ☎0728.702.675/ 0728.702.675 massage.excess@yahoo.com

2. **Abate** drumul tau spre o relaxare placuta cu fete profesioniste in arta masajului. Vino sa te detasezi putin de problemele cotidiene, intr-un cadru discret si curat, situat intr-o vila de pe strada Baba Novac, nr 9i, **120 L;** ☎0728.702.675/ 0766.238.084 massage.excess@yahoo.com

3. **Adevarate** clipe fierbinti de pasiune si erotism, masaj erotic nud, masaj de relaxare, surprize placute, fantezii. Doamna matura 47 ani, atenta la dorintele dvs. va asteapta. Doresti la tel. 5/15 min. Rog seriozitate Muncii; **100 L;** ☎0729.679.746

4. **Alegerea** perfecta pentru un masaj erotic. Suna acum si alege cel mai bun serviciu de masaj erotic din Bucuresti, 8 domnisoare asteapta sa te rasfete intr-o oaza de lux, liniste si placere din centrul capitalei. ☎0732.889.966/ 021.316.88.38

5. **Alesia,** 21 de ani domnisoara nonconformista si lipsita de prejudecati, 21 ani, bruneta cu ochi albastri, o tipa extrem de senzuala, libera, ofer diverse tipuri de masaj numai in locatia mea dlor discreti. Foto reale! **200 L;** ☎0732.343.820

6. **Alex** maseur, ofer masaj total de relaxare, body massage, corp la corp, tanar 34 ani, 180, 95 kg. Pentru doamne,-re, cupluri, domni. La hotel si domiciliu, cat si la mine zona P-ta Romana. Nu privat, SMS. Nu sex. **99 L;** ☎0772.734.011 celest.terapy@yahoo.es

7. **Alexa** masaj de calitate pt. domnii care se respecta si stiu sa aprecieze calitatea. Detalii suplimentare la tel. Titan, Bd. Theodor Pallady **60 L;** ☎0732.721.047

8. **Alexia,** Daria, Emy, Sorina, Izza, Raluca, Eva, Alina, Corina, Sasha, Ana, Vicky sunt cateva din numele fetelor existente in salonul nostru de masaj, situat in Bucuresti, strada Baba Novac, o locatie de lux, situata la vila. Discretie, lux, calitate, **120 L;** ☎0728.702.675/ 0766.238.084 massage.excess@yahoo.com

9. **Alexya,** buna am 20 ani, inaltime 165, greutate 50, ofer masaj de relaxare, sunt o fata cu bun simt, curata, discretie, no stop, mai multe detalii la telefon, **80 L;** ☎0738.143.758

10. **Alice,** blonda matura, eleganta ofer masaj de relaxare si tonifiere la domiciliul meu. Discretie maxima, singura in locatie, poze reale 100%. Bulevard Dimitrie Cantemir, Budapesta, Tineretului, **100 L;** ☎0767.752.256/ 0730.967.399

11. **Alina** 36, Republica Moldova, Sunt o doamna draguta cu bun simt 1.70, 58 kg, ofer masaj de relaxare, mai multe detalii la tel., zona Universitate, ☎0742.401.801 Popa_popa@yahoo.com

12. **Alina,** te astept la mine in locatie pentru a-ti oferi masaj de relaxare, body sau erotic plus multe alte fantezii. **100 L;** ☎0785.740.507

13. **Am** revenit, bucura-te de un masaj adevarat, calitate, realizat de o d-na tehnician maseur, prin relaxare, tonifiere, terapeutice, shiatsu, reflexo, sauna, aparate recuperare si slabit, curatenie, Crangasi. Nu ofer sex de niciun fel. **130 L;** ☎0731.515.140

14. **Am** revenit, Diana Ofer servicii totale, bruneta cu forme exact ca in poze ofer masaj de buna calitate, domnilor generosi care stiu sa aprecieze placerea si calitatea, discretie si igiena maxima. Locuiesc singura, **80 L;** ☎0721.821.385 anghelnatalia2017@gmail.com

15. **Amalia** te invit in locatia mea discreta pentru un masaj de relaxare, 175, 70 kg, **100 L;** ☎0784.840.389

16. **Ambianta** si rafinament, daca esti in cautarea unui loc de relaxare, salonul nostru este alegerea perfecta deoarece calitatea este cuvantul care ne defineste. **120 L;** ☎0732.545.457

17. **Ambianta** si rafinament. Cauti ceva inedit, cauti sa te detasezi de problemele cotidiene? Te asteptam alaturi de fete superbe, experte in arta masajului erotic, cu bun simt, senzuale, atente la dorintele tale, salon lux, **120 L;** ☎0766.238.084/ 0728.702.675 massage.excess@yahoo.com

18. **Ana** Maria 40 de ani ofer masaj de relaxare totala la mine sau la tine acasa. Pentru mai multe detalii suna-ma si nu vei regreta. Zona Berceni Moll Grand Arena; **200 L;** ☎0764.533.031 Talent.talent@yahoo.com

19. **Ana,** Izza, Vicky, Emy, Sorina, Diana, Eva, Sasha, Raluca sunt cateva din numele fetelor existente in salonul nostru, situat pe strada Baba Novac, nr 9i. Tandrete si pasiune, rasfat si relaxare, calitate si lux gasesti doar aici, **120 L;** ☎0728.702.675/ 0766.238.084 massage.excess@yahoo.com

20. **Anca** noua in zona si in locatie, blonda cu poze reale, 1.70 cu 65 kg, 33 de ani, vreau sa ofer tuturor domnilor cu bun gust masaj de relaxare plin de surprize, zona Zepter, **50 L;** ☎0774.927.889

21. **Anca** noua in zona si in locatie, blonda cu poze reale, 1.70 cu 65 kg, 33 de ani, vreau sa ofer tuturor domnilor cu bun gust masaj de relaxare plin de surprize, zona Zepter, **50 L;** ☎0774.927.889

22. **Anca,** noua in zona si in locatie, blonda cu poze reale, 1.70 cu 65 kg, 33 de ani, vreau sa ofer tuturor domnilor cu bun gust masaj de relaxare plin de surprize, zona Zepter, **50 L;** ☎0774.927.889

23. **Anca,** noua in zona, buna sunt Anca te invit la un masaj total intr-un cadru intim domniilor cu bune maniere pentru mai multe detalii le ofer la tele; **40 L;** ☎0741.483.056

24. **Anda** Te invit la mine pentru o ora de relaxare prin tehnicile masajului erotic si terapeutic intr-o locatie de lux centrala, **100 L;** ☎0767.628.994

25. **Andra,** doamna serioasa si educata ofer masaj de relaxare d.lor genero?i si manierati la domiciliul meu. Cer si ofer discretie si igiena. Mai multe detalii la tel. locuiesc singura **200 L;** ☎0727.027.598

26. **Andra,** Magheru bruneta siliconata, poze reale, confirm cu tatuajele, ofer masaj de relaxare si erotic !mai multe detali la telefon **100 L;** ☎0799.055.923

27. **Andreea,** 29 ani, ofer masaj terapeutic de relaxare, locatie de lux, zona Piata Alba Iulia. Sunt foarte eleganta, finuta si cu bun simt. Rog seriozitate **300 L;** ☎0721.956.329

28. **Andreea,** blonda, 24 de ani, te astept la un masaj de relaxare si tonifiere a trupului si sufletului intr-un cadru discret si curat. Unirii Zepter **50 L;** ☎0732.260.367

29. **Andreea,** Militari Residence, numele meu este Andreea, am 21 de anisori, ofer masaj domnilor doritori de relaxare, pentru mai multe detalii contactati-ma. Zona Militari Residence.Va pup, **120 L;** ☎0766.654.679 ilducee1@gmail.com

30. **Andreea,** noua in zona Doamna blonda, 37 de ani, sociabila si placuta, ofer domnilor manierati masaj de relaxare si tonifiere domnilor manierati. Dristor 2. **60 L;** ☎0731.371.884

31. **Antonia** 23 te astept la mine intr-un cadru intim de lux pentru a-ti oferi servicii de calitate si masaj erotic. indeplinesc fantezii. Promit revinire pupici; **100 L;** ☎0784.711.308

32. **Antonia,** Calea Victoriei, te astept la mine intr-o locatie discreta si curata la un masaj de relaxare fara graba, atenta la detalii, cu bun simt. Mai multe detalii la tel. **200 L;** ☎0732.244.911 Antoniaporno@yahoo.com

33. **Artemis** Masaj Bucuresti Salon de masaj erotic Artemis Masaj te invita in lumea placerilor !!! www.masajclub.ro ☎0727.861.111

34. **Atingeri** pasionale. Masajul erotic oferit de tinerele noastre maseuze este unul dintre primele si simplele mijloace descoperite pentru alinarea suferintelor, rasfatarea trupului si a sufletului intr-o ambianta incitanta, **120 L;** ☎0766.238.084/ 0728.702.675 massage.excess@yahoo.com

35. **Atingeri** patimase. Bucura-te de cele mai diversificate tipuri de masaj sub actiunea uleiurilor esentiale intr-o atmosfera calda, intima si senzuala doar in locatia noastra de lux, localizata pe Strada Traian, nr. 254, **120 L;** ☎0720.525.253/ 0769.850.950

36. **Berceni,** noua in zona Alina, 19 ani, ofer masaj de relaxare totala la mine sau la tine, acasa sau la hotel suna-ma pt mai multe detalii. **200 L;** ☎0724.665.144 Talent.talent@yahoo.com

37. **Best** erotic massage in Bucharest. Try now our famous erotic massage service. Find us downtown Bucharest. Noblesse Unic Private Massage & Spa, safe, reliable, good value for money. 15 beautiful girls, open daily, CC accepted, WhatsApp **60 €;** ☎0727.148.861 contact@private-massage.ro

38. **Blonda** reala, selectiva, 28 de ani, ofer masaj de relaxare intr-un ambient deosebit domnilor pretentiosi care apreciaza calitatea, ofer conditii de lux, discretie. Zona centrala, **300 L;** ☎0799.361.077

39. **Blonda** reala, selectiva, 29 de ani, ofer masaj de relaxare intr-un ambient deosebit domnilor pretentiosi care apreciaza calitatea, ofer conditii de lux, discretie. Zona centrala, P-ta Alba Iulia. **300 L;** ☎0799.395.416

40. **Blonda** Sani mari, 37 de ani, singura, sociabila, cu bunul simt al umorului, ofer masaj de relaxare si tonifiere domnilor educati. Militari. **60 L;** ☎0724.931.269

41. **Blonda** cu bun simt blonda fara inhibitii cu multa rabdare fara graba. Ofer masaj de relaxare prin diferite tehnici ale masajului erotic intr-o locatie discreta si igiena este pe primul plan; ☎0758.804.949 Popa_popa@yahoo.com

42. **Blonda** exotica buna ma numesc Maya, am 32 de ani, va astept sa ne simtim bine impreuna. ☎0785.394.760

43. **Bruneta** ofer masaj terapeutic de relaxare, locatie de lux, zona Piata Alba Iulia. Sunt foarte eleganta, finuta si cu bun simt. Rog seriozitate. **300 L;** ☎0722.705.148

44. **Bruneta** matura, te astept pe tine domn generos, sa te rasfat cu un masaj de relaxare si tonifiere a trupului si sufletului, in locatia mea discreta si curata. Unirii, Zepter. **50 L;** ☎0737.410.046

45. **Bruneta** senzuala, buna sunt Cristina, am 28 ani, ofer servicii de masaj domnilor manierati si selectivi. Detaliile despre pret, servicii, locatie, etc le vom discuta telefonic.Nu raspund la nr privat si sms; **150 L;** ☎0735.618.078

46. **Bruneta,** noua in zona ta, ofer masaj de relaxare la domiciliul meu poze reale, zona Baba Novac rond. **50 L;** ☎0764.292.336

47. **Bucur** Obor, doamna 42 ani ofer masaj de relaxare, singura in locatie, mai multe detalii la telefon. **50 L;** ☎0785.221.511

48. **Buna** buna sunt domnisoara de 21 ani 1,80 inaltime 60 kg zona centrala. Ofer servici de masaj domniilor cu bun simpt. Te astept in locatia mea curata si discreta. Ptr mai multe detali sunati; **100 L;** ☎0768.471.126

49. **Buna** te astept in locatia mea pentru un masaj de neuitat de relaxare , sunt o fata draguta cu simtul umorului mai multe detalii la telefon . Nu ezita sa ma suni pupici.zona Berceni, **100 L;** ☎0736.342.793

50. **Buna,** blonda frumusica foc cu bun simt,vesela si plina de carisma ofer domnilor un masaj de calitate si bun gust. Am 36 de ani si ma cred o femeie cu multe calitati si o igena impecabila **70 L;** ☎0764.296.622 Mireluta@gmail.com

51. **Buna,** cuplu oferim masaj, zona centrala, sector 1. **200 L;** ☎0725.844.734

52. **Buna,** te invit in compania mea la un masaj placut de relaxare, discretia si curatenia ma definesc. Confort, loc de parcare. Blonda, 28, 55, 1.70, central, Unirii **50 L;** ☎0729.397.956

53. **Calitate,** nu cantitate, Maseuza reala 100%, care iti poate oferi acel masaj de relaxare de care ai nevoie atunci cand vrei sa scapi de stresul acumulat sau de rutina zilnica. Locatie centrala, discretie, igiena, loc. sg., **350 L;** ☎0728.719.754 frumoasa_alina20@yahoo.com

54. **Cauti** ceva inedit, am creat special pentru tine un loc incantator, curat, sigur si discret. Salonul cu cele mai frumoase si senzuale fete din Bucuresti te asteapta intr-o atmosfera senzuala si plina de erotism, **120 L;** ☎0769.994.064/ 0732.545.457

55. **Cauti** lux si calitate, lasa-te invaluit de atingerile senzuale ale unei tinere maseuze experta in arta masajului erotic dornica sa-ti ofere cele mai memorabile clipe, doar in incinta salonului Dessiree Masaj, **120 L;** ☎0720.525.253

56. **Cel** mai nou salon din Bucuresti daca esti in cautarea unui loc de relaxare, salonul nostru este alegerea perfecta deoarece calitatea este cuvantul care ne defineste. Cele mai frumoase si dulci maseuze te asteapta. **120 L;** ☎0720.525.253 desiree.masaj@yahoo.com

57. **Cele** mai sexy si non-conformiste maseuze din Bucuresti. Maseuze sexy si frumoase peste medie, inteligente si perverse peste medie.Daca vrei calitate, vino la noi. Putem sa iti oferim o experienta ideala la masaj ca sa te intorci la noi, **200 L;** ☎0734.766.416

58. **Clara** te invit la mine pentru o ora de relaxare prin tehnicile masajului erotic si de relaxare intr-o locatie centrala si lux. ☎0722.982.352

59. **Claudia,** Buna sunt Claudia, te astept in locatia mea pentru a petrece clipe de neuitat, cer si ofer discretie si igiena maxima ofer masaj de relaxare body masaj nu raspund la sms nr privat. **200 L;** ☎0766.935.232

60. **Clipe** de vis Lasa-te purtat intr-o lume a placerilor erotice, invadata de muzica relaxanta, alaturi de tinere maseuze dornice sa-ti ofere clipe de neuitat intr-un ambient intim si senzual. Puteti apela, **120 L;** ☎0732.545.457/ 0720.525.253

61. **Clipe** de vis-salon lux. Te-ai gandit vreodata ca mangaierile si atingerile, rasfatul si alintul unei fete, calificata in arta masajului erotic, te pot face sa vibrezi, sa te detasezi de micile sau marile probleme cotidiene? **120 L;** ☎0766.238.084/ 0728.702.675 massage.excess@yahoo.com

62. **Corina** draguta si sociabila te astept in locatia mea curata si discreta pt un masaj de relaxare plin de surprize. Poze reale si recente, pt mai multe detalii contacteaza-ma, zona Titan, bd. Theodor Pallady. **80 L;** ☎0734.477.470

63. **Corina,** blonda, pasionala, iubitoare si rabdatoare, cu mult bun simt, astept de la tine respect si igiena. Dusul domnilor este obligatoriu inainte, masaj pentru a ne simti bine impreuna, ☎0746.917.682

64. **Corina,** buna eu sunt Corina pot oferi masaj erotic domnilor manierati intr-un cadru discret, daca stii sa apreciezi calitatea si bunul simt, astept sa ma contactezi. ☎0746.917.682

65. **Corina,** matura adevarata 39 ani, masaj placut atragatoare, nu te grabesc deloc, stau singura ofer masaj terapeutic si de relaxare d-nilor generosi, nu sunt cu ochii pe ceas si te astept cu drag pe la mine, **150 L;** ☎0739.064.987

66. **Cristina** bruneta cu bun simt ofer masaj de relaxare la domiciliul meu, pt detalii suna-ma. Zona piata Muncii **100 L;** ☎0737.184.035

67. **Cristina** bruneta cu bun simt ofer masaj de relaxare la domiciliul meu, pt. detalii suna-ma **100 L;** ☎0737.184.035

68. **Cristina** bruneta cu bun simt, ofer masaj de relaxare la domiciliul meu, pt detalii suna-ma. Zona piata Muncii **100 L;** ☎0737.184.035

69. **Cristina** Bruneta ofer masaj de relaxare zona Rond Alba Iulia, **100 L;** ☎0733.257.218 Mikimihaela194@yahoo.ro

70. **Cristina,** bruneta cu bun simt, ofer masaj de relaxare la domiciliul meu, pt detalii suna-ma. Zona piata Muncii, **100 L;** ☎0737.184.035

71. **Cristina,** bruneta pasionala comunicativa si fara fite te astept in locatia mea pt. a te relaxa cu un masaj asa cum iti doresti. Poze reale, confirm cu tatoo. Ofer si cer discretie. Pt mai multe detalii, suna-ma. **100 L;** ☎0732.199.183

72. **Denisa** 28 ani domnisoara cu experienta iti ofer masaj de relaxare, cervical, lombar, prostatic pe masa de masaj intr-un ambient placut si relaxant. Titan, bld Theodor Pallady, **80 L;** ☎0723.192.086

73. **Dessiree** Masaj a creat pentru tine un loc incantator, curat, sigur si discret. Salonul cu cele mai frumoase fete din Bucuresti te asteapta intr-o atmosfera placuta sa descoperi arta masajului de relaxare, **120 L;** ☎0769.994.064/ 0732.545.457 desiree.masaj@yahoo.com

74. **Dessiree** Masaj Atingerile tinerelor noastre domnisoare te vor face sa vibrezi de placeri nebanuite, te vor duce pe culmile extazului si toate astea intr-o atmosfera de basm, locatie de vis, calda, intima. Te astept, **120 L;** ☎0720.525.253/ 0732.545.457

75. **Dessiree** Masaj, masajul erotic oferit de tinerele noastre maseuze este unul dintre primele si simplele mijloace descoperite pentru alinarea suferintelor, rasfatarea trupului si a sufletului intr-o ambianta incitanta **120 L;** ☎0732.545.457/ 0769.850.950

76. **Dessiree** Masaj, alege calitatea masajului de relaxare facut de fete profesioniste, cu uleiuri aromatice intr-un ambient de vis. Te asteptam intr-o locatie curata si discreta, unde vei mai reveni. Strada Traian 254, **120 L;** ☎0732.545.457/ 0769.994.064 dessiree.masaj@yahoo.com

77. **Diana,** 35 ani, singura bruneta finuta, dulce si discreta, atenta la dorintele tale, ofer masaj de relaxare totala super calitate, zona Piata Munci Decebal, **100 L;** ☎0769.857.366

78. **Din** Ucraina cu experienta Te astept la mine intr-o locatie discreta si curata la un masaj de relaxare fara graba, atenta la detalii, cu bun simt. Mai multe detalii la tel., ☎0758.804.949 Popa_popa@yahoo.com,

79. **Doamna** casatorita, stilata, masaj de relaxare la domiciliul meu. Mai multe detalii la tel. ☎0722.966.960

80. **Doamna** 35 ani reala, masaj, delicata profesionista in arta masajului te invit la mine acasa sa te rasfat. zona centrala. Pt mai multe detail te astept cu un telefon. **100 L;** ☎0747.839.927

81. **Doamna** 36, doamna zona Metrou Titan, ofer masaj de relaxare intr-un mediu discret si cochet; **100 L;** ☎0728.913.601 gabrielaroman425@gmail.com

82. **Doamna** 38 de ani, 1.75 m, 60 kg, ofer masaj de relaxare la domiciliul meu sau deplasare. Mall Vitan, Dristor **200 L;** ☎0735.395.398 dia_rr@yahoo.com

83. **Doamna** 38 eleganta discreta, ofer masaj de relaxare, singura in locatie, poze 100% reale. Bulevard Dimitrie Cantemir, Budapesta, Tineretului, nu rasp la nr privat. Program l-v: 10-20/21. nu lucrez in weekend, **100 L;** ☎0767.752.256/ 0730.967.399

84. **Doamna** atragatoare si sexy ofer masaj de relaxare intr-o locatie de vis, zona Titan. **100 L;** ☎0728.913.601 gabrielaroman425@gmail.com

85. **Doamna** Magda Doamna matura, 40 ani, satula de oameni identici si plafonati, am decis sa evadez din cotidian si banal si sa fac ceea ce imi place. Ador sa ma joc si sa flirtez si ofer doar masaj dlor discreti. **200 L;** ☎0732.353.297

86. **Doamna** matura, am revenit, am 50 de ani, sunt singura, plinuta si te astept la un masaj menit sa-ti relaxeze tot corpul. Piata Romana; **50 L;** ☎0738.268.040

87. **Doamna** matura, amabila si cu zambetul pe buze ofer masaj terapeutic si relaxare, daca vrei rasfat te astept. Dristor,. **100 L;** ☎0726.497.438

88. **Doamna** matura, 35 de ani, Unirii, Blonda calma, te astept intr-o locatie curata, ofer masaj de relaxare domnilor manierati si cu bun simt, pretind discretie in locatie, prosoape curate. **100 L;** ☎0726.856.205

89. **Doamna** singura Sociabila si educata cu bunul simt al umorului ofer masaj de relaxare si tonifiere domnilor manierati la domiciliu meu. Militari, **60 L;** ☎0724.931.269

90. **Doamna** superba, doamna stilata, frumoasa, discreta, te astept la mine pentru a petrece clipe de relaxare intr-un ambient placut, fara graba, zona metrou Titan. **100 L;** ☎0728.913.601 carmenpaun425@gmail.com

91. **Doamna,** domnisoara pentru masaj relaxare Doresc masaj la domiciliul meu. Exclus escorte.Detalii si prezentare rog pe mail. gal.marian@rocketmail.com **200 L;** gal.marian@rocketmail.com

92. **Domnisoare** senzuale Masajul erotic este un amestec de pasiune si relaxare,fiind o metoda extraordinara de manifestare a respectului fata de trup si suflet. Piata Romana. Program 12-04, ☎0732.889.966/ 021.316.88.38

93. **Draguta** din Ucraina, stilata rafinata te astept la un masaj de relaxare la mine sau la tine sint in zona Universitate; ☎0755.801.714 raissa.rusu@yahoo.com

94. **Dristor** 2 metrou la mine nu ai fost, noua pe site bruneta frumoasa, curata si manierata. Am 45 kg, 1.55 m. Ofer masaj de relaxare la domiciliul meu, Dristor 2 metrou. **70 L;** ☎0757.464.368

95. **Dristor,** noua in zona ta, noua in zona Dristor, te invit in compania mea pentru un masaj de relaxare de neuitat, suna-ma si nu vei regreta. **100 L;** ☎0727.525.886/ 0727.525.886

96. **Dristor,** noua pe site, Alina masaj total 1 70 , 50 kg te invit in compania mea pentru un masaj total, discretie si igiena maxima, mai multe detali tel. **100 L;** ☎0767.567.042

97. **Emilia** Snagov, bruneta foarte discreta, slim, inalta 1. 75 m, nonconformista, maseuza cu experienta, ofer diverse tipuri de masaj numai la domiciliul meu dlor ce doresc sa evadeze putin din cotidian. Foto reale; **200 L;** ☎0728.679.434

98. **Eroii** Revolutiei, tanara.1.70 m, 50 kg, 27 de ani, ingrijita si educata, te astept la un masaj de relaxare si multe alte surprize. Curatenie si discretie in adevaratul sens al cuvantului. Poze reale; **100 L;** ☎0785.530.609

99. **Eroii** Revolutiei, noua in zona, Diana, servicii totale de calitate, Eroii Revolutiei, tanara simpatica bine dispusa, te astept la un masaj total de calitate. Vino sa ne cunoastem. **100 L;** ☎0785.530.582

100. **Erotic** Massage Bucharest Sweet Touch is the ideal place for gentlemen looking for a place full of sensuality, elegance, luxury and discretion. Our masseuses will make you experience the most beautiful and sensual moments. **50 €;** ☎0784.522.572/ 0751.770.600 salonsweettouch@yahoo.com

101. **Estera,** 50 ani plus doamna adevarata, rafinata, selectiva, ofera masaj terapeutic si de relaxare. Locatie de lux. Garantez eficienta si igiena; ☎0724.184.287

102. **Eva,** Natasha, Vichy, Raluca, Michy, Izza, Vera, Emy, Sorina, Sasha sunt cateva nume ale fetelor din salonul nostru. Cauti pasiune si extaz, discretie si lux, calitate si igiena? Aici este locul perfect pentru a beneficia de un masaj extraordinar, **120 L;** ☎0728.702.675/ 0766.238.084 massage.excess@yahoo.com

103. **Excess** Massage va invita sa va relaxati intr-un loc incantator, elegant, sigur si discret. Salonul nostru va ofera o gama variata a serviciilor de masaj: relaxare, terapeutic, body, erotic **120 L;** ☎0763.369.660

104. **Favorit** satena stilata, 35 de ani, ofer masaj numai la domiciliul meu d-lor discreti si generosi. Locuiesc singura intr-o garsoniera, am 62 kg, 1.68 m, mai multe detalii la tel., este loc de parcare **60 L;** ☎0731.784.820 cacurobert@yahoo.com

105. **Favorit,** roscata stilata, 35 de ani, ofer masaj numai la domiciliul meu d-lor discreti si generosi. Locuiesc singura intr-o garsoniera, am 63 kg, 1.68 m, mai multe detalii la tel., este loc de parcare. **60 L;** ☎0731.784.820

106. **Favorit,** satena stilata, 35 de ani, ofer masaj numai la domiciliul meu d-lor discreti si generosi. Locuiesc singura intr-o garsoniera, am 62 kg, 1.68 m, mai multe detalii la tel., este loc de parcare **60 L;** ☎0731.784.820

107. **Fete** noi, locatie lux, simte atingerile patimase ale tinerelor noastre maseuze in timp ce te rasfata, implinindu-ti fanteziile doar prin tehnici specifice care apartin tainelor erotice ale masajului, oferindu-ti placere, **120 L;** ☎0728.702.675/ 0728.702.675 massage.excess@yahoo.com

108. **Flori,** masaj profesional pt persoanele care stau mult pe scaun se insista pe zona lombara, nervul sciatic, picioare, muschii fesieri. Se poate masa zona cervicala, punctele de la cap, punctele de pe fata pt ☎0746.910.452

109. **Incita-ti** imaginatia alaturi de trupuri apetisante Nadira Massage iti va incita imaginatia, alaturi de trupurile apetisante ale tinerelor noastre domnisoare, care iti vor oferi atingeri senzuale si mangaieri lascive.

110. **Inna,** miniona, o doamna cu un caracter aparte, matura, mereu aceeasi, dar intotdeauna altfel, maseuza cu experienta ofer masaj terapeutic si de relaxare numai la domiciliul meu din zona Dorobanti, ☎0757.266.841

111. **Iti** doresti tandrete si pasiune, lasa-te purtat intr-o lume a placerilor erotice, invadata de muzica relaxanta, alaturi de tinere maseuze dornice sa-ti ofere clipe de neuitat intr-un ambient intim si senzual. Salon lux, fete superbe **120 L;** ☎0766.238.084/ 0728.702.675 massage.excess@yahoo.com

112. **Iti** doresti tandrete si pasiune? Excess massage va ofera cea mai placuta experienta de relaxare totala prin arta masajului erotic, intr-o atmosfera invaluita in mirosuri afrodisiace alaturi de trupurile senzuale ale tinerelor noastre, **120 L;** ☎0766.238.084/ 0728.702.675 massage.excess@yahoo.com

113. **Karla,** bruneta slim, 25 de ani, te astept in locatia mea pt. un masaj de relaxare asa cum doresti. Pozele imi apartin 100%. Zona Costin Georgian **70 L;** ☎0784.699.923

114. **La** tine sau la hotel, Madalina este numele meu, am 22 de ani si am trasaturi asiatice. Daca doresti un masaj de relaxare la domiciliul tau astept un apel de la tine, detalii la telefon, ☎0723.787.798

115. **La** tine sau la mine, doamna discreta, 42 de ani, ofer masaj de relaxare domnilor seriosi si generosi. Draguta la fata si alba la ten, adevarat doamna din poze, civilizata si normala. In the same way, I will remember you. I speak english. Sector 3. **150 L;** ☎0736.848.706

116. **La** tine sau la mine, doamna selectiva 42 de ani ofer masaj de relaxare domnilor generosi si seriosi. Discreta, draguta, apa si foc, sunt mai dulce ca vioara pentru prezenta ta. Adevarat doamna din poze, alege diferenta. Also I speak english. Sector 3. **150 L;** ☎0736.848.706

117. **Madalina,** masaj Buna sunt Madalina, am 21 ani, sunt noua in domeniu, sunt foarte atragatoare si jucausa, astept vizita ta. ☎0785.717.281

118. **Masaj** de relaxare la domiciliul meu. Mai multe detali la tel. Zona centrala; ☎0727.031.486

119. **MASAJ** Maseur tanar efectuez masaj prostatic dar si alte tipuri de masaj domnilor, 80 ron sedinta. ☎0729.045.694 cuca.daniel@yahoo.com

120. **Masaj** cu Valentina, te invit la un masaj erotic cu experienta, fara graba, sigur nu lipsesc discretie si igiena, ☎0740.363.259 Popa_popa@yahoo.com,

121. **Masaj** de relaxare doresti compania unei dne mature 40+? Vino sa dezvalui misterul si pasiunea. Vino sa simti magia masajului terapeutic, sa-ti relaxezi trupul si sufletul. Toate acestea te vor face sa spui ma voi intoarce; ☎0721.920.177/ 0721.913.791

122. **Masaj** de relaxare anticelulitic terapeuticmasaj.ro Scapa de stres si bucurate de un moment de relaxare. Lasa-te pe mainile unui profesionist (barbat) si vino la masaj. Exclus alte servicii https://terapeuticmasaj.ro/ **50 L;** ☎0736.191.636 cabinet@terapeuticmasaj.ro

123. **Masaj** de relaxare de calitate, inclusiv la cuplu poze reale, Bucurestii Noi, metrou Parc Bazilescu, parcare in fata casei, zona civilizata, atmosfera placuta (muzica linistitoare, cromoterapie, discretie, igiena), certificare in domeniu. **100 L;** ☎0731.093.149 liviu.c.georgescu@gmail.com

124. **Masaj** de relaxare si terapeutic Buna, cauti o dna matura? Aici ai gasit, vino la un masaj relaxant si terapeutic de neuitat; ☎0721.913.791

125. **Masaj** de relaxare totala la domiciliul meu, zona Tineretului, pentru mai multe detalii, suna-ma **60 L;** ☎0763.414.130

126. **Masaj** erotic Diana - te invit la mine acasa la un masaj erotic. tanara, inalta & slim. Pretul este de 150 / ora & 200 / 90 min. daca nu raspund probabil inca sunt la job lasa mi un whatsapp si revin eu. doar masaj **150 L;** ☎0721.765.906 dianatouch1994@gmail.com

127. **Masaj** erotic Bucuresti Bucura-te de cele mai diversificate tipuri de masaj sub actiunea uleiurilor esentiale intr-o atmosfera calda, intima si senzuala doar in locatia noastra de lux, localizata pe strada Traian nr. 54, **120 L;** ☎0720.525.253

128. **Masaj** erotic Bucuresti. Bucura-te de cele mai diversificate tipuri de masaj sub actiunea uleiurilor esentiale intr-o atmosfera calda, intima si senzuala doar in locatia noastra de lux, localizata pe Strada Traian, nr. 254, **120 L;** ☎0720.525.253

129. **Masaj** erotic Cotroceni, pasiune, discretie Nirvana Massage salonul cu peste 10 ani vechime, va invita intr-o locatie de lux din zona Cotroceni pentru a petrece clipe de vis in compania maseuzelor noastre, experte in arta seductiei si masajului **170 L;** ☎0764.585.331 Masaj.nirvana@yahoo.com

130. **Masaj** erotic cu cele mai frumoase domnisoare, te asteptam la noi intr-o locatie de lux sa descoperi cat de dulci si pasionale putem fi. Impreuna vom atinge culmile placerii intr-o ora de neuitat. Suntem tot ceea ce cauti. Zona Domenii. **150 L;** ☎0765.533.828/ 0731.728.813

131. **Masaj** erotic pentru inima, trup si suflet, incalzeste-ti inima, trupul si sufletul cu o sedinta fierbinte de masaj erotic si sauna la cel mai bun salon de masaj erotic din Bucuresti. Atmosfera, senzualitate, profesionalism si discretie. ☎0732.889.966/ 021.316.88.38

132. **Masaj** erotic pentru trup si suflet zona Cotroceni seductie erotica cu domnisoare frumoase si sexy intr-o atmosfera intima si relaxanta. La Nirvana Masaj orice serviciu ales este realizat in cele mai bune conditii de catre superbele noastre maseuze, **170 L;** ☎0721.904.419/ 0764.585.331 Masaj.nirvana@yahoo.com

133. **Masaj** erotic total, poze reale, Diham-Titan, doamna sexy, bruneta, dulce, cu forme apetisante, 1,64 cm, 54 kg, te astept la un masaj fierbinte, intr-o ambianta placuta, curata si relaxanta. Primesc si cupluri. Garantez ca te vei reintoarce, **100 L;** ☎0720.714.492

134. **Masaj** erotic, Bianca, roscata reala, maseuza reala 100%, care iti poate oferi acel masaj de relaxare de care ai nevoie atunci cand vrei sa scapi de stresul acumulat sau de rutina zilnica; ☎0742.395.472

135. **Masaj** erotic, domnisoare frumoase te asteapta intr-un cadru intim si discret. Atingerile pasionale, devotamentul si finetea cu care te vor trata te vor face sa uiti grijile si sa depasesti barierele placerii. **120 L;** ☎0732.545.457

136. **Masaj** erotic, domnisoare superbe te invitam sa traiesti o experienta de care fiecare barbat merita sa aiba parte cel putin o data in viata. Scopul nostru este placerea si satisfactia ta. Te asteptam, **150 L;** ☎0731.398.991/ 0751.770.600 salonsweettouch@yahoo.com

137. **Masaj** erotic, Jacuzzi, Petreceri, Decebal Sweet Touch este locul ideal pentru domnii care cauta un loc plin de senzualitate, eleganta si rafinament. Maseuzele noastre te vor face sa traiesti cele mai frumoase si senzuale clipe. Te asteptam; **150 L;** ☎0731.398.991/ 0751.770.600 salonsweettouch@yahoo.com

138. **Masaj** la domiciliu, poze reale Masaj de relaxare, body, la domiciliul tau, sunt o fata draguta, 50 de kg si am 1.65, mai multe detali la tel.; ☎0726.728.526

139. **Masaj** la hotel sau la salon daca esti in cautarea unui loc de relaxare, salonul nostru este alegerea perfecta deoarece calitatea este cuvantul care ne defineste. Cele mai frumoase si dulci maseuze iti vor oferi o experienta unica. **120 L;** ☎0732.545.457/ 0769.850.950

140. **Masaj** la hotel sau la Salon Mosilor, fete frumoase cu experienta va ofera masaj de relaxare si erotic direct in camera dvs. de hotel sau la salonul nostru. Nu trebuie sa va deplasati, noi venim direct la dumneavoastra, daca ne chemati, **120 L;** ☎0769.994.064/ 0732.545.457

141. **Masaj** la tine Blonda fara fite, iti ofer un masaj de relaxare. Fara graba pt mai multe detalii. Suna-ma, doar deplasari; ☎0731.536.906

142. **Masaj** la tine sau la hotel blonda 165 cu 50 d kg vin la tine pentru ati oferi un masaj deosebit; ☎0731.536.906

143. **Masaj** la tine sau la hotel, sunt o blonda frumoasa si sexi, iti ofer un masaj deosebit de relaxare, pentru mai multe detalii, suna-ma, deplasari, ☎0731.536.906

144. **Masaj** oriental Masajul oriental reprezinta o buna metoda de relaxare pentru corp si suflet. Acest tip de masaj imbina reflexoterapia, drenajul, masajul spatelui si al scalpului. Reteta perfecta pentru o stare de bine. ☎0761.212.800 Rmagdalena91@tahoo.com

145. **Masaj** profesional 100%, maseur terapeut cu diploma si experienta in domeniu fac masaj terapeutic lombar, cervical, facial, reflexoterapie. Se framanta bine muschii fesieri pt a inlatura durerile lombare si relaxare. **150 L;** ☎0734.676.782

146. **Masaj** profesional Decebal masajul de relaxare atenueaza tensiunea, stresul, calmeaza,durerile, relaxeaza muschii incordati, etc . **250 L;** ☎0739.164.677 harmanalina02@gmail.com

147. **Masaj** tantric pasional, rasfat in jacuzzi Va asteptam sa va relaxati corpul si mintea, intr-o locatie ce provoaca dependenta. Armonia oferita de noi o sa va ajute sa simtiti adevarata placere a masajului erotic sau jacuzzi cu mai multe fete. **200 L;** ☎0731.398.991/ 0751.770.600 salonsweettouch@yahoo.com

PRESTĂRI SERVICII

148. **Masaj** tantric pentru barbati, femei si cupluri Temple of Bliss massage va ofera o noua perspectiva intr-o lume care promoveaza sexualitatea agresiva. Noi va propunem un masaj relaxant si revigorant care va va face sa priviti masajul senzual altfel **180 L;** ☎0787.571.747 templeofblissbucharest@gmail.com

149. **Masaj** terapeutic, Berceni noua in zona 28 de ani. Carla ofer masaj de relaxare terapeutic, poze 100% reale, mai multe detalii la telefon **100 L;** ☎0784.167.764

150. **Masaj** terapeutic, doamna 35 ani, finuta si discreta ofer servicii de masaj intr-un cadru curat si discret domnilor educati. Profil real, zona Berceni bd. Alexandru Obregia, **100 L;** ☎0731.893.621

151. **Masaj,** blonda serioasa, decenta, comunicativa, ofer masaj de relaxare domnilor cu bun simt. **250 L;** ☎0728.371.328

152. **Masaj,** buna sunt Diana o fata cu bun simt si dezinvolta. Discretie, igiena ma caracterizeaza, mai multe detalii la telefon. Dristor Kaufland, **100 L;** ☎0767.791.309

153. **Masaj,** pasiune si extaz, seductie erotica cu domnisoare sexy si atragatoare intr-o atmosfera intima si relaxanta. Vei simti rasfatul oferit de catre o domnisoara experta in arta pasiunii, dornica sa-ti relaxeze trupul. **120 L;** ☎0728.702.675/ 0766.238.084 massage.excess@yahoo.com

154. **Masajul** erotic este o frumoasa expresie a dragostei si trezirii simturilor, a stimularii dorintei de intimitate si a relaxarii inhibitiilor. Relaxare ?i placere in acelasi timp doar pentru tine, **100 L;** ☎0732.607.474

155. **Maseuza** selecta, ofer diverse tipuri de masaj de cea mai buna calitate, intretinere corporala in functie de preferinte, ofer conditii de lux, intimitate si discretie, **400 €;** ☎0732.864.936

156. **Maseuza** slim Cristina, tinerica cu bun simt te invit la un masaj de relaxare la locatiea mea discreta ci curataa in zona Universitate, ☎0758.669.313 raissa.rusu@yahoo.com

157. **Matura** discreta noua in zona si in locatie, astept domni pretentiosi la un masaj de relaxare la domiciliul meu discret si curat. Detalii la tel., **50 L;** ☎0737.401.576

158. **Miki** 28 ani, noua in zona, finuta cu mult bun simt, ofer masaj de relaxare domnilor educati, la domiciliul meu Zepter. **100 L;** ☎0725.080.102

159. **Militari** Bd Timisoara Bruneta tanara slim, noua in zona, ofer masaj de relaxare intr-un ambient placut domnilor generosi. Va astept cu drag; **40 L;** ☎0735.839.715

160. **Militari** Residence, noua in zona. Te astept pentru ati efectua un masaj de relaxare profesional, masaj body si plus alte fantezii. Pentru mai multe detalii la telefon. **100 L;** ☎0720.579.174

161. **Miruna** poze noi, la mine sau la hotel. stilata, nonconformista si pasionala te astept intr-un ambient deosebit pentru a petrece clipe unice, masaj total. Sunt selectiva, nu sunati inutil, pentru mai multe detalii ne auzim la telefon, **300 L;** ☎0736.831.606

162. **Miruna,** La mine, la tine, sau la hotel, ofer clipe de neuitat domnilor generosi, pentru mai multe detalii nu ezita sa ma contactezi, **150 L;** ☎0786.621.268

163. **Miruna,** matura, maseuza profesionista, ofer masaj si relaxare pentru domni manierati, deosebiti si generosi. 100 lei 30 minute 200 lei ora. **100 L;** ☎0743.035.427

164. **Miruna,** zona Brancoveanu, buna, eu sunt Miruna, o domnisoara slim, inalta, cu un fizic de invidiat, maseuza cu experienta, ofer diverse tipuri de masaj numai la domiciliul meu dlor discreti si generosi. Foto reale **200 L;** ☎0726.359.262 sweetpleasure@yahoo.com

165. **Moldoveanca,** servicii fara graba Te invit la mine la un masaj de relaxare sau masaj erotic de calitate si fara graba. Sunt slim draguta si atenta la cerintele tale, locatie discreta si curata, zona piata Roseti, ☎0755.801.714 raissa.rusu@yahoo.com

166. **Monica** 35, sunt o doamna prietenoasa si tot timpul vesela. Te astept intr-o locatie curata, intr-un ambient placut, pentru a-ti oferi masaj de relaxare. Discretie maxima. **70 L;** ☎0762.430.730

167. **Monyca,** Monyca draguta, 43 ani, ofer masaj relaxare, Sos. Pantelimon, Cimitirul Armenesc. **60 L;** ☎0726.566.223 virlanmonica@yahoo.com

168. **Nadira** Massage cel mai nou salon din Bucuresti Nadira Massage, cel mai nou salon din Bucuresti, a fost creat special pentru tine, pentru ati indeplinii fanteziile, prin tehnici specifice masajului. **180 L;** ☎0724.128.029 mihainick@gmail.com

169. **Nico,** dulce si senzuala, te astept la mine domn serios sa-ti ofer cele mai bun masaj de relaxare, body cu creme si uleiuri parfumate. Daca esti un domn caruia ii place, te astept la mine, **200 L;** ☎0726.073.377

170. **Nicol** noua in oras, masaj erotic si de relaxare intr-un ambient placut. Sunt o tipa simpatica, nu te grabesc, sunt dulce. La tine sau la hotel. **200 L;** ☎0763.991.182

171. **Nirvana** Massage, locatie discreta, fete sexy maseuze sexy si frumoase te invita intr-o locatie eleganta si discreta, dornice sa-ti rasfete trupul prin tehnici speciale ale masajului. Incearca o noua experienta intr-o atmonsfera plina de erotism, **170 L;** ☎0721.904.419/ 0764.585.331 Masaj.nirvana@yahoo.com

172. **Noblesse** Unic, salon masaj erotic nud 60 min Respect si calitate. 15 maseuze tinere, sexy, profesioniste. Free bar. Salon Noblesse Unic Private Massage & Spa str. Leonida nr 8, in centru, zona Petrom Eminescu **200 L;** ☎0727.148.861

173. **Noua** in Bucuresti, zona Tineretului, alege sa petreci timp de calitate, rasfatandu-te cu un masaj, ceea ce iti va face ziua mai frumoasa. Singura in locatie, noua pe site. O zi frumoasa. ☎0745.697.217 denisaiancu520@yahoo.com

174. **Noua** in zona Pantelimon, masaj total, buna numele meu este Cristina te astept la mine in loca?ie pentru clipe de neuitat poze 100 la 100 reale zona spitalul pantelimon masaj total astept sa ma suni, **80 L;** ☎0720.490.444 timoteimoldoveanu2000@gmail.com

175. **Noua** pe site, doamna voluptoasa, poze reale, sani nr 6, matura, calda te astept pt. clipe intense de relaxare si erotism, masaj body-erotic, intr-un cadru intim si multe alte surprize placute. Posibil la tel. 5/15 min. Rog seriozitate maxima, **100 L;** ☎0747.825.952

176. **Obor,** doamna 45 ani ofer masaj de relaxare la domiciliul meu. Ofer si cer seriozitate, mai multe detalii la tel., **50 L;** ☎0764.738.593 voiculescusonya@yahoo.ro

177. **Pasionala,** eleganta, matura, la tel. 5/15 min. doamna cu sani mari, naturali te va rasfata cu un masaj erotic body relaxant dupa o zi stresanta unde pasiunea si erotismul, tandretea, discretia ma caracterizeaza. Rog seriozitate. La tel. 5/15 min; **100 L;** ☎0723.432.237

178. **Pasiune** si tandrete Abandoneaza toate cautarile si lasa-te purtat pe culmile placerii doar la Excess Massage, de pe Strada Baba Novac 9i, locul potrivit pentru momentele tale de erotism, unde te poti destinde total **120 L;** ☎0763.369.660

179. **Plinuta,** Drumul Taberei, Favorit, doamna serioasa, 36 ani, comunicativa, placuta, te astept la un masaj fara graba, ☎0741.645.898

180. **Poze** reale, Delia 19 ani, fitness model, poze reale, te asteapt pentru a petrece o ora de neuitat prin cel mai bun masaj, I speak english, locatia este intr-o zona centrala in conditii de discretie si igiena, ac, prosoape curate. **140 L;** ☎0727.646.456 royalplace.massage@gmail.com

181. **Promotie** dominare si masaj erotic vip fantezie discount la Noblesse Unic, masaj relaxare, body, erotic, plus diverse fantezii: striptease, lap-dance, erotic show, latex outfit, stockings, dominare, feet-fetish, high heels. Promotie joi, orele 12-22. **250 L;** ☎0727.148.861 www.private-massage.ro

182. **Promotie** masaj erotic nud, 60 min salon de calitate la vila in str. Leonida nr. 8, in centru, zona Petrom Eminescu. Masaj relaxare, body to body si erotic. Civilizat, curat, frumos, multe maseuze. Promotie valabila luni orele 12-19, **150 L;** ☎0727.148.861

183. **Rasfat** fara limite doar la Excess Massage Lasa-te invaluit de atingerile senzuale ale unei tinere maseuze experta in arta masajului erotic dornica sa-ti ofere cele mai minunate clipe, doar in incinta salonului Excess Massage pe str Baba Novac, **120 L;** ☎0766.238.084/ 0766.238.084 massage.excess@yahoo.com

184. **Rasfat** si calitate Dessiree va ofera masaj erotic de calitate oferit de domnisoare superbe, experte in arta masajului erotic. Va asteptam pe str. Traian, nr. 254 (intersectia Calea Mosilor cu Mihai Eminescu), **120 L;** ☎0732.545.457/ 0769.994.064 desiree.masaj@yahoo.com

185. **Rebeca,** masaj, Buna sunt Rebeca am 20 ani, sunt o fire sociabila si astept sa ne cunoastem, nu ezita sa ma suni, astept. ☎0785.717.281

186. **Rebecca,** maseuza reala Esti in cautarea unei maseuze de 29 ani pentru un masaj de relaxare bine executat. Sunt ceea ce-ţi doresti. Pentru stabilirea unei intalniri,Â sunt disponibila zilnic pt. tine pana la ora 20.00. **200 L;** ☎0732.065.889 rebecca_milf29@yahoo.com

187. **Relax** and reflexotherapy massage, all services, attitude pro customer, Bucharest near Old Town, you are welcome. Please look my video here and then you call me. Thank you. **100 €;** ☎0721.609.296

188. **Rond** Alba Iulia, buna te astept la mine in locatie pentru a avea parte de un masaj de relaxare facut pe tot corpul cu atentie, fara graba, pentru mai multe informatii suna-ma; ☎0728.298.945

189. **Rosse** Marie, poze reale, 140 ron, fara graba, speak en. Superba Rosse-Marie te asteapta intr-o locatie centrala de lux, curata, parfumata pentru a te rasfata cu cel mai bun masaj asa cum meriti. Prea multe vorbe sunt de prisos, te astept sa ma cunosti, **140 L;** ☎0727.646.456 royalplace.massage@gmail.com

190. **Roxana** Domnisoara apetisanta, 1,70 cm te astept sa iti ofer cel mai relaxant masaj. Poze 100% reale, locatie curata si discreta. Detalii complete la telefon. Program non-stop. Zona Titan. **60 L;** ☎0720.649.968

191. **Roxana,** hai sa te rasfat cu un masaj de relaxare la domiciliul meu unde vei petrece clipe speciale. Detalii suplimentare la tel. ma poti contacta non stop. zona Titan; **60 L;** ☎0720.649.968

192. **Roxi,** 27 ani, am revenit finuta cu mult bun simt te astept pe tine la un masaj de relaxare al trupului si sufletului la domiciliul meu discret si curat, Unirii, Zepter. **50 L;** ☎0739.115.415

193. **Roxy,** prin atitudinea mea seductiva si personalitatea pasionala vei vedea ce inseamna cu adevarat timpul petrecut in compania unei domnisoare ofer masaj de relaxare si body masaj, masaj terapeutic **200 L;** ☎0736.674.940

194. **Salon** lux Baba Novac Abandoneaza toate cautarile si lasa-te purtat pe culmile placerii doar la Excess Massage de pe strada Baba Novac 9i, locul potrivit pentru momentele tale de erotism unde te poti destine total, **120 L;** ☎0728.702.675/ 0766.238.084 massage.excess@yahoo.com

195. **Salon** lux Baba Novac incita-ti imaginatia alaturi de trupuri apetisante si miscari lascive, pune in practica cele mai ascunse fantezii, renunta la inhibitii si alatura-te celor mai pasionale si jucause domnisoare experte in masaj, **120 L;** ☎0766.238.084/ 0728.702.675 massage.excess@yahoo.com

196. **Salon** lux Baba Novac Seductie erotica cu domnisoare sexy si atragatoare intr-o atmosfera intima si relaxanta. La Excess Massage cele mai frumoase si talentate maseuze va pot oferi o sedinta de masaj memorabila, **120 L;** ☎0728.702.675/ 0766.238.084 massage.excess@yahoo.com

197. **Satena** draguta stilata si rafinata cu bun simt te astept la un masaj de relaxare, cu servicii de inalta calitate intr-un ambient intim si discret. In zona Universitate. ☎0755.801.714 raissa.rusu@yahoo.com

198. **Servicii** totale de masaj, fara graba, buna. Moldoveanca plinuta, cu forme, ofer servicii totale de masaj, te asrept in locatia mea curata si discreta. Locuiesc singura. Program 8-23. Mai multe detalii la tel, vei reveni cu siguranta, te sarut, **80 L;** ☎0753.360.830

199. **Singura** in locatie, buna, doamna matura, plinuta, cu forme ofer servicii totale de masaj total domnilor. Locuiesc singura, curetenie si discretie. Te astept sa te relaxezi, fara graba, alaturi de mine, detalii la tel. Pup, zilnic 8-20 **80 L;** ☎0753.360.830

200. **Sonya,** doamna matura si foarte discreta, pasionala, vesela, nonconformista, maseuza cu experienta ofer diverse tipuri de masaj dlor discreti. Zona Unirii, foto reale, discretie maxima. **200 L;** ☎0730.732.435

201. **Sophie,** 25 ani, 1.60 cm si 48 kg. Feminitatea si bunul simt sunt calitatile care ma caracterizeaza. Va astept la un masaj de relaxare. Poze reale, nu insista. Zona Piata Muncii, **200 L;** ☎0725.458.291

202. **SPA** Bucuresti, 150 lei, Singurul masaj in cel mai mare SPA din Bucuresti. Fete super sexy si deschise la orice, **150 L;** ☎0737.709.719

203. **Sunt** noua in zona, te astept pe tine domn generos sa te rasfat cu un masaj de relaxare in locatia mea discreta si curata. Titan, **80 L;** ☎0734.477.470

204. **Tanar** musculos ofer masaj Salut, musculos, prietenos si deschis barbatilor curiosi. Ofer masaj de relaxare. Mai multe detalii in privat sau la telefon, **100 L;** ☎0766.778.614 cristi.badi@gmail.com

205. **Tanara** maseuza noua in 13 Septembrie, ofer masaj de relaxare la domiciliul meu, te astept sa te relaxezi, programari telefonic, program 10:00-22:00, no sex, **100 L;** ☎0760.469.393 Loredana_lory86@yahoo.com

206. **Tandrete** si pasiune, daca esti in cautarea unui loc de relaxare, salonul nostru este alegerea perfecta deoarece calitatea este cuvantul care ne defineste. Cele mai frumoase si dulci maseuze te asteapta la Dessiree Masaj, **120 L;** ☎0720.525.253/ 0769.850.950

207. **Tanya** 30 ani, ofer servicii de calitate, masaj relaxare domnilor generosi, discretie si igiena maxima, detalii la telefon, zona Obor. **100 L;** ☎0754.517.309

208. **Titan,** Diham, masaj erotic, noua in zona relaxeaza-te total la mine acasa. Sunt o bruneta discreta, placuta si atenta la toate dorintele tale. Nu o sa regreti compania mea. Suna-ma pentru mai multe detalii. Am si o colega, speak english **100 L;** ☎0724.541.931

209. **Unirii** doua fete19 ani masaj. Beatrice ma numesc sunt nou venita din Timis in Buc pozele sunt 100 la100 reala blonda face masaj are un atestat si bruneta masaj erotic si nu numai suna-ne cu incredere, **200 L;** ☎0721.360.701 madalinastanescu0021@gmail.com

210. **Universitate,** fac si deplasarii, Bruneta este o frumoasa expresie a dragostei si trezirii simturilor, a stimularii dorintei de intimitate si a relaxarii inhibitiilor. Relaxare si placere in acelasi timp doar pentru tine; **100 L;** ☎0728.157.703

211. **Valentina** 40 ani, te invit la un masaj de relaxare cu experienta masaj erotic fara graba A®n zona la Universitate discretie si igiena; ☎0740.363.259 Popa_popa@yahoo.com

212. **Valentina,** din nou in Capitala Matura, 28 ani, 1,75m, 59 kg, ofer masaj de relaxare la domiciliul meu. Program de lucru: 8.00-20.00. Locuiesc singura. Rog seriozitate. Anunt valabil doar ptr domni maturi si seriosi. Poze reale, ☎0720.203.837 Valentina_28_sweety@yahoo.com

213. **Viviana,** ofer masaj total de relaxare intr-un ambient deosebit domnilor care apreciaza calitatea. Unirii, Zepter, poze reale 100%, **100 L;** ☎0743.610.899

214. **Zona** centrala Alexandra 32 ani, bruneta focoasa, te invit la un masaj total de relaxare, in locatia mea de lux. Curatenia si discretia ma caracterizeaza. **40 L;** ☎0784.515.518

Reparaţii, service

1. **Autorizat** instalator Bucuresti-Ilfov non-stop, instalator sanitar termic, montez apometre, sigilez, robineti, bransamente apa-canal, tevi cupru, robineti msini spalat, gauri beton, desfund canalizari, reparatii centrale termice, gaze, calorifere, ☎0726.634.466/ 0785.349.085 franco_install@yahoo.com

2. **Autorizat,** asigur reparatii masini automate de spalat, deplasare gratuita, garantie reparatii. Aer conditionat- curatare si iginienizare. Seriozitate. Urgente; ☎0729.374.669/ 0761.290.233

3. **Buletine PRAM. Verificari si masuratori PRAM Termoviziune instalatii electrice; Executie instalatii electrice, inspectii, testari, verificari periodice din punct de vedere al electrosecuritatii a echipamentelor, aparaturii si a instalatiilor ☎0723.361.107 office@electricalc.ro**

4. **Calculatoare si laptopuri reparatii la domiciliu reparatii laptopuri, instalare Windows 10/7/8/XP, reparatii monitoare LCD, programe, devirusare, resetare BIOS, recuperare date, probleme internet, wireless, configurare router, recuperare date. 100 L; ☎0726.054.690/ 031.424.43.93 pyanystul@yahoo.com**

5. **Combine frigorifice, frigidere, masini de spalat, aer conditionat. Reparatii si service, incarcare freon 80 lei; ☎0726.089.592**

6. **Decarbonizare, curatare profesionala pentru motor De ce sa lasi depunerile in motorul masinii? Hai sa le eliminam! Curatarea motorului se face prin tehnologie de ultima generatie, cu Oxyhydrogen, fara demontarea pieselor de pe motor, fara riscuri, 150 L; ☎0725.180.234 office@decarbo.ro**

7. **Depanare** televizoare, masini spalat, echipamente electronice pentru: frigotehnice, centrale termice, inginer electronist, ☎0722.237.176

8. **Depanez** calculatoare, instalare Windows 50 lei, instalare pachet: Chrome, Antivirus, Acrobat Reader, Winrar, Office, VLC, 50 lei, configurare router 50 lei, instalare imprimanta 30 lei. **50 L;** ☎0745.132.833

9. **Depanez frigidere si congelatoare, inclusiv sambata si duminica. Experienta, promptitudine. Relatii la telefon: ☎0744.517.905/ 021.425.87.56**

10. **Electrician autorizat Coman Costel service. Bucuresti, toate sectoarele, varsta 39 ani, experienta 23 ani. Desigilare contor, gratuita, recomand procedura Enel gratuita. Ma ocup personal de aceasta procedura; ☎0740.983.312/ 0761.659.194**

11. **Electrician Bucuresti / LucrariElectrice.ro Suntem o societate autorizata ANRE, cu sistem integrat certificat SRAC specializata in proiectare, executie si consultanta pentru lucrari in domeniul energetic. www.lucrari-electrice.ro ☎0721.170.065/ 0769.175.655 romeo.belet@yahoo.com**

12. **Firma autorizata Stoian Stefan Frigotehnist autorizat, execut reparatii frigidere, congelatoare, combine frigorifice, orice model, la domiciliul clientului in sectoarele 1, 2, 3, 4, 5 si 6, Bucuresti. Executie lucrari de calitate ☎0729.473.587/ 0766.958.393 stoianstefan11@yahoo.ro**

14. **Frigidere,** combine frigorifice, congelatoare etc., reparatii la domiciliul clientului, garantie; ☎0722.619.569

13. **Frigidere service si reparatii Frigidere, combine frigorifice, congelatoare, reparatii. Interventii rapide. Calitate. Garantie. Piese originale. Inclusiv sambata, duminica; ☎0729.473.587/ 021.420.36.48**

15. **Hodut Florin - reparatii frigotehnice Bucuresti frigotehnist autorizat, efectuez reparatii de frigidere, congelatoare si combine frigorifice, vitrine si lazi frigorifice indiferent de marca sau model.Execut reparatii frigorifice cu garantie ☎0745.044.132 reparatiifrigorifice2012 @gmail.com**

16. **Home Help instalator, electrician Bucuresti Home Help ofera o gama larga de servicii clientilor sai cum ar fi cele de instalator, electrician, montaj aer conditionat si electrocasnice, lacatuserie si montaj mobila. www.homehelp.ro ☎0745.227.722 contact@homehelp.ro**

17. **Inginer** repar centrale termice, service non stop, autorizat RSL, intretinere, montaj, avize orice combustibil, marca, putere 800 kw experienta 20 ani expert specializat, centrale in condensare www.termicecentrale.ro; ☎0726.209.005 cristeapaulconstantin@yahoo.com

18. **Instalatii electrice non stop Bucuresti, reparam instalatii electrice de toate tipurile. Fie ca ai nevoie de repararea unei prize sau a unui tablou electric echipa noastra de electricieni autorizati iti sta la dispozitie ☎0722.974.760/ 0766.974.760 office@ruady-service.ro**

19. **Instalator** accesibil-autorizat ANRE executam istalatii gaze, obiecte sanitare, centrale termice, schimbari coloane blocuri, montari argaze si calorifere,detectoare gaz ☎0720.992.196

20. **Instalator** Bucuresti Servicii non-stop in Bucuresti si Ilfov instalatii apa, caldura, canal interventi, reparatii, desfundari coloane, wc-uri, cazi, scurgere generala, subsoluri bloc. Montaje obiecte temice si sanitare, **10 €;** ☎0771.431.836/ 0771.431.836 instalabc@yahoo.com

21. **Instalator** sanitare, termice si gaze montez chiuvete, robineti, wc, bideuri, cazi acrilice si fonta, cu hidromasaj, centrale termice, cabine de dus, masini de spalat, sifon pardoseala, trasee tevi PPR si cupru. Bucuresti si Ilfov; **10 L;** ☎0763.113.357 contact@instalatorulcaseitale.ro

22. **Masini** automate de spalat, acum asigur deplasare gratuita, garantie reparatii. Curatare - igienizare aer conditionat. Seriozitate, urgente; ☎0729.374.669/ 0761.290.233

23. **Masini** automate de spalat, aragazuri, frigidere, ac, electrocasnice, electronice, tv, electrice orice tip, repar, instalez, programez, resetez; ☎0727.279.319/ 021.444.14.17

24. **Pecef Tehnica service electrocasnice, tv Bucuresti service aparate electronice si electrocasnice mici; service aparate electrocasnice mari; service produse profesionale de gastronomie; service aparate de climatizare; service pompe, hidrofoare, scule ☎021.637.70.01/ 021.637.70.02 service.bucuresti @pecef.ro**

25. **Repar** masini de spalat automate toate marcile: Ariston, Whirlpool, Ardo, etc. Ofer garantie. Relatii la tel: ☎0767.177.665/ 0722.327.483

26. **Reparatii masini de spalat automate, deplasare maxim 24 de ore, ofer garantie, petreandrei76 @yahoo.com**

27. **Reparatii** aragaze Va salut, tehnician electrocasnice repar aragaze plite cuptoare la care nu sta flacara, montaj regulator, inlocuire butoane, diuze, robineti, la domiciliul clientului, Bucuresti si Ilfov ofer garantie **20 L;** ☎021.648.58.59/ 0721.552.970 service.tcm78@gmail.com

28. **Reparatii frigidere combine frigorifice, congelatoare. Interventii rapide. Calitate. Garantie. Piese originale. Inclusiv sambata, duminica; ☎0729.473.587/ 021.420.36.48**

29. **Reparatii** frigidere si masini de spalat la domiciliu. Rapid, garantie; ☎0760.991.065/ 0726.298.135

30. **Reparatii** frigidere Bucuresti, ne ocupam numai de reparatii frigidere, masini de spalat si o facem bine. Reparatii frigidere Arctic, reparatii frigidere Indesit, reparatii frigidere Zanussi, reparatii. ☎0722.572.248/ 0766.394.796

31. **Reparatii frigorifice Ovidiu Hodut repar frigidere: Arctic, Beko, Aeg, Ardo, Ariston, Bosh, Brandt, Brema, Candy, Cariton, CoolZone, Daewoo, Delonghi, Electrolux, ☎0762.620.872/ 0762.886.060 ovidiuhodutfrigorifice@gmail.com**

32. **Reparatii instalatii termice, sanitare, electrice solutii adecvate in ceea ce priveste lucrarile de instalatii termice, instalatii sanitare, instalatii electrice, instalatii de gaze si frigotehnice, lucrari de amenajari amenajari interioare ☎0762.447.379 racconstruct@yahoo.com**

33. **Reparatii si service centrale termice Bucuresti SC Panello Impex SRL. Firma autorizata ISCIR, dispunand de personal autorizat special instruit si de echipamente specifice, executam: verificari ISCIR si service pentru centrale termice; ☎0771.623.970 panello.impex@gmail.com**

34. **Reparatii televizoare LCD-LED, Laptopuri ProIT Industry, Service de reparatii TV Lcd/ Led, Laptopuri, Calculatoare, Monitoare Lcd/ Led ☎0764.465.265 info@service-proit.ro**

35. **Service calculatoare, laptopuri, imprimante service IT de reparatii calculatoare si laptop-uri in Bucuresti. Servicii pentru care te poti baza pe noiwww.salut-it.ro ☎0720.171.174 service@salut-it.ro**

36. **Service frigidere combine frigorifice, congelatoare. Interventii rapide. Calitate. Garantie. Piese originale. Inclusiv sambata, duminica; ☎0729.473.587/ 021.420.36.48**

37. **Service** Reparatii masini de spalat si aragaze CMC Service Expert. Bucuresti .Service-reparatii masini de spalat Indesit, whirlpool, Ardo, Zanussi, Electrolux, Service-reparatii masini de spalat vase Whirlpool, Indesit, Service-reparatii aragaze Indesit, Ariston, ☎0729.563.337 cmcserviceexpert@yahoo.it

38. **Service si montaj aer conditionat Bucuresti Coolfix Hub Bucuresti - Reparatii, montaj si service aer conditionat. Montaj aer conditionat, reparatii, igienizare, freon. www.service-reparatii-montaj-aer-conditionat.ro ☎0727.556.551 office@coolfixhub.ro**

39. **Servicii reparatii electronice Bucuresti Marcus Electronics - firma specializa executa reparatii electronice, televizoare LCD, LED televizoare cu tub, videoproiectoare, monitoare LCD, plasme, retroproiectoare, camere digitale; ☎0720.667.800/ 0745.410.179 marcusadrian2004@yahoo.com**

40. **Tapiter, tamplar reconditionez ieftin canapele coltare, fotolii, dormitoare, paturi, schimb piele, panza si burete, repar si lemnul rupt, etc. Servesc rapid urgentele; ☎0733.858.731/ 0728.031.849**

Transport, turism

1. **Abac** transport mutari sau inchiriere duba pret fix in provincie sau in localitate, program si sambata sau duminica, contact tel., **100 L;** ☎0732.223.578 mutaritransport@gmail.com

2. **Abandonati** cautarile la transport cu dube-camion, marfa, mobilier din ap. 1, 2, 3, 4 cam., transport bagaje, pianine, electrocasnice, materiale. Evacuam din apartamente moloz, tocarie, mobila veche, cu personal pt. incarcare, **50 L;** ☎0755.276.968 comenzi@efectueztransport.ro www.efectueztransport.ro

3. **Agentie de Turism si Transport Va ofera vacante cu Vouchere si Decontare MAI, MAPN, MJ si servicii de transport persoane cu autocare / microbuze proprii la cele mai bune tarife. Rezervari la https://www.luxuriatrans.ro/ ☎031.104.12.53/ 0734.489.107 rezervari@luxuriatrans.ro**

4. **Asigur** servicii de transport de marfa cu duba de 3.5 T, mobila, obiecte fragile, mutari apartamente, sedii firma, electrocasnice, evacuari moloz. Personal calificat pentru incarcat si descarcat marfa, non stop. **1 L;** ☎0762.113.393 transportmarfa_buc@yahoo.com

5. **Champions Moving companie de transport mobila, servicii complete de mutari, specializata in mutari locale si nationale, mutari de efecte personale si mobilier atat pentru persoane fizice cat si pentru mari corporatii; ☎0733.330.051 office@chmoving.ro**

6. **Croaziera in Delta Dunarii, Garla Sontea- Garla Sireasa- Lacul Fortuna- Mila 23- Sulina. Perioade: 27.09-30.09; 04.10-07.10; 11.10-14.10; 18.10-21.10; 25.10-28.10. Pret: 699 lei/persoana. Tariful include: transport Bucuresti- Tulcea si Retur; Croaziera pe 8 lacuri in Delta Dunarii; gustare in timpul coazierei; 3 nopti de cazare cu mic dejun; o cina pescareasca; ghid. 021.312.65.66; 0735.761.444; 0770.478.579.**

7. **Debarasari** mobila si alte lucruri de aruncat la groapa de gunoi. Asiguram contract si factura. **50 L;** ☎0722.129.348

8. **Efectuez** mutari mobila marfa intern international cu Dacia Doker 2 sau 7 locuri tarif 0.7 lei / km sau duba 3.5 tone volum util 24 mc tarif 1.5 lei / km op?ional contracost avem personal incarcare putem ata?a remorc? 750 kg volum util 8 mc non stop **70 L;** ☎0744.476.667

9. **Evacuam** moloz si mobila veche avem personal pentru incarcare. Programul nostru de lucru este de l-d, 08-20. Pretul se negociaza; **1 L;** ☎0722.768.555

10. **Inchiriez** masina cu sofer personal sofer profesionist, va ofer posibilitatea de a calatori confortabil si in siguranta, cu auto model mercedes e 220, lasandu-va timp la dispozitie pentru pregatirea unei intalniri sau a va relaxa; **100 L;** ☎0731.461.453 soferpersonalbucuresti@gmail.com

11. **Mutari** in toata Romania firma, prestam servicii de mutari/ relocari. Detinem dube- camion cu volum 11-24mc. Optional, asiguram servicii de manipulare, montare/ demontare mobila **1 L;** ☎0720.115.849

12. **Mutari in toata Romania, cu personal calificat, asiguram si montare la cerere, zanfir7@yahoo.com**

13. **Mutari mobilier cu personal calificat C.D.M. Prestari servicii mutari mobilier cu personal calificat; demontare, ambalare, transport, remontare, reparatii, modificari la cel mai bun pret ☎0723.700.601/ 0743.700.601 cdmprestariservicii@yahoo.com**

14. **Mutari mobilier, evacuare mobilier vechi, nedorit, apartamente 1-4 camere, relocari, demontare, montare, manipulare, echipa tanara 4 baieti, camion 5T + 18 mc. Experienta, profesionalism.Oferim factura.Iulia Bucur ☎0762.676.751/ 0762.676.750**

15. **Oana Speed transport marfa agabaritic transport marfa vrac cat si paletizata, transport ADR servicii de transport utilaje, transport international transport frig, servicii delivery, transport cargo ☎0726.457.170/ 0720.639.386 mmoraru32@yahoo.ro**

16. **Oferim** consultanta obtinere licenta rent a car firma de consultanta, oferim servicii de consultanta, pentru obtinerea autorizatiei de transport in regim de inchiriere. ☎0728.508.130 autobusinessride@gmail.com

17. **Particular,** efectuez servicii de transport in Bucuresti sau in tara, detin SRL, caut colaborare. Pret rezonabil; ☎0773.802.120

18. **Particular,** transport cu papuc sau duba servicii de transport mobila si alte lucruri; **50 L;** ☎0732.545.984

19. **Particular,** transport mobila 50-100lei/cursa transport bagaje, electrocasnice, diverse marfuri. Program: l-d, 08-22. Detinem personal pentru manipulare si tamplari pt demontat/montat mobila; **50 L;** ☎0720.115.849

20. **Sofer** cat C+E, Sc Mareva Rezidence angajeaza soferi profesionisti categoriile C + E pentru bascule (cereale) in tara. Se ofera contract de lucru pe o perioada nedeterminata. Masini noi, conditii excelente. **1.500 €;** ☎0722.474.020/ 0722.474.020 raeleanu.marius@gmail.con

21. **Transport** cu papuc, duba sau camion. Asiguram servicii de mutari mobila ,transport marfa, etc. Dispunem de autoutilitare de diferite volume 3-33mc, si personal bine instruit. Program de lucru 09-21, l-d. **50 L;** ☎0722.129.348

22. **Transport** marfa duba cu prelata 3,5 tone, 8 europaleti cu lungime de 4.20, iar latime de 2.10. Rog seriozitate. Detalii la telefoanele. ☎0738.664.757/ 0784.017.170

23. **Transport** marfa intern sau international Dacia Papuc 2 locuri sau 4 mc volum util tarif 0.7 Lei / km sau duba 3.5 tone volum util 9 mc tarif 0.8 Lei / km separat contracost avem incarcare descarcare servicii rapide cu doi soferi express **80 L;** ☎0766.642.507

24. **Transport** marfa si mobila ieftin, transport zilnic si in weekend marfa, mobila, bagaje, haine, diverse obiecte personale transport in Bucuresti si in tara preturi in functie de volum, tarif Bucuresti 50-150 lei, tara 1-2,5 lei pe km, **1 L;** ☎0725.131.703 mereumotor@yahoo.com

25. **Transport** marfa, duba 3,5 t, volum 17 metrii cubi, intern extern. Asigur factura, decont. ☎0722.715.339

26. **Transport** mobila Bucuresti transport, mutari, relocari. Echipa completa, asiguram servicii de mutari A-Z. Sunati in fiecare zi pana la orele 20. **50 L;** ☎0729.694.800

27. **Transport** mobila cu duba sau camion firma de transport-mutari, punem la dispozitie servicii complete se mutari de luni pana duminica, 08-20. Estimare de cost gratuita. **2 L;** ☎0729.694.800

28. **Transport** mobila cu duba sau camion punem la dispozitie dube cu volume cuprinse intre 11-33mc pentru servicii complete de transport - Mutari, manipulare, montaj mobila. Avem personal bine instruit. Program l-d, 08-20:00. Sunati; **100 L;** ☎0720.115.849

29. **Transport** mobila in tara cu camion de 5t. transport marfa, mobila, etc. Volum 32 mc (6.2 m lungine, 2.2 m l??ime, 2.4 inaltime); **1 L;** ☎0737.178.195

30. **Transport mobila marfa in Bucuresti si tara, oferim servicii de transport marfa mobila mobilier bagaje relocari atv, motociclete, materiale de constructii. Bucuresti si in provincie. Preturi de la 100 Lei. Oferim factura ☎0732.548.835**

31. **Transport** mobila, marfa, bagaje, electrocasnice oferim servicii de transport mobila, marfa, electrocasnice, bagaje, diverse marfuri la preturi accesibile cu duba de 3,5t. Avem si personal pentru manipulare. Disponibil: non-stop; **10 L;** ☎0751.200.600 gibtrans600@gmail.com

32. **Transport** moloz, mobila,in Ilfov si la tara, Efectual transport moloz, mobila, nisip,balastru, electrocasnice nefolosibile si lucruri de care nu mai este nevoie. ☎0768.500.865

33. **Transport** Romania Olanda Belgia Germania Curse regulate cu autoutilitare de 3,5t in regim de grupaj sau exclusive. Transport bagaje, colete, mobila, electrocasnice, biciclete, motociclete, ☎0745.024.750 fts.freight@gmail.com

34. **Transport** rutier, aerian, feroviar, maritim Mutari interne si internationale, relocari interne si internationale. Transport animale vii de companie, inclusiv pesti. Impachetari speciale obiecte de arta, antichitati, tablouri ☎0734.170.165 office@prioritittransport.com

35. **Transport, mutari mobilier, apartamente 1-4 camere, case, vile. Servicii complete de relocare. Montam si demontam orice tip de mobila, camion 25 mc + remorca 18 mc.Oferim factura.Iulia Bucur. ☎0762.676.751/ 0762.676.750**

36. **Transportam** orice, oricand, oriunde, casa de expediti. Transport mobila si marfa in Bucuresti si in tara. www.transportmarfuri.net ☎0767.633.147/ 0768.293.961

37. **Turism** market www.turism-market.ro. Turism market. Primul marketplace de turism din Romania. Este www.turism-market.ro. Cui i-ar strica un marketplace? **1 L;** ☎0745.150.894 contact@produsedingospodarie.ro

Întreprinzători alte domenii

1. **Broderie industriala societate executa la comanda broderii electronice, pe orice tip de suport textil, cu aplicatii, decupaje laser, realizeaza si modifica programe de brodat, asigurand conversia in orice limbaj masina; ☎021.224.47.00/ 0744.569.363 office@brodona.ro**

Servicii diverse

1. **Abate** drumul tau spre o relaxare placuta cu fete profesioniste in arta masajului. Vino sa te detasezi putin de problemele cotidiene, intr-un cadru discret si curat. Vila, lux, aromaterapie, uleiuri aromate, **120 L;** ☎0766.238.084/ 0728.702.675 massage.excess@yahoo.com

2. **Adelina** doamna matura noua in locatie si in zona te astept sa ne cunoastem oferindu-ti un masaj de relaxare. Sunt o persoana sociabila, deschisa si mereu cu un zambet pe buze, zona Stefan cel Mare **50 L;** ☎0735.371.476

3. **Adi,** tanar maseur efectuez masaj general pe tot corpul, fata, spate, inghinal, reflexo, sunt curat, educat, agreabil, uleiuri bune, locatie curata, convenabil, nonstop, suna-ma oricand, Adrian **45 L;** ☎0723.784.039

4. **Adina,** Doamna matura cu experienta te astept cu drag pt un masaj de relaxare sa te simti mai bine in zilelestresante prg 9/18 zona Turda - 1 Mai **100 L;** ☎0732.605.119

5. **Adina,** ofer masaj de relaxare domnilor maturi si educati, Titan metrou, **60 L;** ☎0785.355.791

6. **Alessia** Buna, sunt Alessia si am 19 ani. Te astept in locatia mea pentru un masaj relaxant, intr-o atmosfera intima si placuta. Cer si ofer igiena si discretie maxima. Kiss. ☎0760.434.514

7. **Alessia** Buna, sunt Alessia si am 19 ani. Te astept in locatia mea pentru un masaj relaxant, intr-o atmosfera intima si placuta. Cer si ofer igiena si discretie maxima; ☎0760.434.514

8. **Alexa** masaj de calitate pt. domnii care se respecta si stiu sa aprecieze calitatea. Detalii suplimentare la tel. Titan, Bd. Theodor Pallady **60 L;** ☎0732.721.047

9. **Alexandra** 19 ani, zona spitalul Pantelimon curata si discreta, te astept In locatia mea la un masaj total. Zona spitalul Pantelimon pentru detalii: **80 L;** ☎0720.490.444

10. **Alexandra,** 42 ani noua in zona. Masaj de relaxare si intretinere, efectuat pe masa de masaj. Zona Bucur Obor. Detalii la telefon **100 L;** ☎0799.634.864

11. **Alice,** blonda, matura, eleganta, ofer masaj de relaxare totala si tonifiere la domiciliul meu, servicii de calitate, singura in locatie, poze reale 100 %. Bd. Dimitrie Cantemir, Budapesta, Tineretului, **100 L;** ☎0767.752.256/ 0730.967.399

12. **Alina** 19 ani noua in oras ofer masaj de relaxare la mine 200 sau la tine acasa 400. Pentru mai multe detalii suna-ma. Zona Berceni sector 4. **200 L;** ☎0724.665.144 Talent.talent@yahoo.com

13. **Alina,** 40 de ani, ofer masaj de relaxare si terapeutic intr-un cadru discret. Zona Dristor, non stop; **100 L;** ☎0734.175.143

14. **Alina,** ofer masaj de relaxare intr-un ambient placut intr-o locatie discreta si curata, zona Unirii Zepter, **40 L;** ☎0758.279.994

15. **Am** revenit, bucura-te de un masaj profesional, calitate, relaxare, tonif-sportiv, cervical, shiatsu, presopunctura, reflexo, aparate performante de recuperare medicala si de slabit, sauna,ultrasunete, RF, galvanic,curat,aer cond. Nu sex. Crangasi. **130 L;** ☎0731.515.140

16. **Am** revenit, Drumul Taberei, buna sunt Denisa ofer masaj la domiciliul meu pentru mai multe detalii suna-ma; **100 L;** ☎0769.551.739

17. **Amalia,** noua in zona si in locatie numele meu este Amalia si am 28 de ani, 175 70 kg, te astept in compania mea pentru un masaj de care sunt sigura ca ai nevoie. Rond Alba Iulia **100 L;** ☎0784.840.389

18. **Ana** Maria, 40 de ani, roscata cu ochii verzi 1.70 , 65 kg, ofer masaj de relaxare totala la mine sau la tine acasa. Pentru mai multe detalii suna-ma, **200 L;** ☎0764.533.031 Talent.talent@yahoo.com

19. **Ana,** noua in zona Buna sunt Ana, am 32 de ani si 167 cm, 55 kg, ofer masaj de relaxare total domnilor generosi intr-un cadru intim, nu ezita sa ma suni, te astept la un masaj de neuitat, **50 L;** ☎0752.354.660

20. **Anca** noua in zona si in locatie, blonda cu poze reale, 1.70 cu 65 kg, 33 de ani, vreau sa ofer tuturor domnilor cu bun gust masaj de relaxare zona Zepter **50 L;** ☎0774.927.889

21. **Anca** noua in zona si in locatie, blonda cu poze reale, 1.70 cu 65 kg, 33 de ani, vreau sa ofer tuturor domnilor cu bun gust masaj de relaxare, zona Zepter, **50 L;** ☎0774.927.889

22. **Anca** noua in zona si in locatie, blonda cu poze reale, 1.70 cu 65 kg, 33 de ani, vreau sa ofer tuturor domnilor cu bun gust masaj de relaxare, zona Zepter, **50 L;** ☎0774.927.889

23. **Anca** matura 30 ani, noua in zona te astept la un masaj de relaxare la domiciliul meu curat si discret, Unirii, Zepter **60 L;** ☎0725.871.620

24. **Anca,** 28 ani, noua in zona te astept la un masaj de relaxare al sufletului si trupului, la domiciliul meu discret si curat din zona Zepter - Unirii. **50 L;** ☎0737.410.046

25. **Andra** 34 de ani, doamna matura ofer masaj de relaxare, Titan metrou, **60 L;** ☎0725.091.404

26. **Andra** 34 de ani, doamna matura ofer masaj de relaxare, zona Titan bd. 1 Decembrie **60 L;** ☎0725.091.404

27. **Andreea** blonda 27 de ani 1.65 cu 58 kg, te astept pe tine domn generos la un masaj ce te scoate din stresul de zi cu zi, mai multe detalii la tel. Zona Zepter **40 L;** ☎0761.002.526

28. **Andreea** Blonda 27 de ani cu poze reale te astept la mine pentru un masaj ce iti va indeplini toate dorintele mai multe detalii la telefon zona Mall Vitan **40 L;** ☎0761.002.526

29. **Andreea** blonda cu poze reale, 27 de ani, te astept pe tine domn generos la un masaj de relaxare, zona Zepter, **40 L;** ☎0761.002.526

PRESTĂRI SERVICII

30. **Andreea,** 1.70 m, 55 kg, ofer masaj terapeutic si de relaxare profesional pentru mai multe detalii, astept tel. tau. Zona Uniri Zepter, locuiesc singura,100 lei H **50 L;** ☎0761.984.032

31. **Andreea,** 24 de ani, te astept la un masaj de relaxare si tonifiere al trupului si sufletului la domiciliul meu. Intr- o locatie discreta si curata. Zona Unirii, Zepter.Poze reale 100%. **50 L;** ☎0732.260.367

32. **Andreea,** blonda 27 de ani 1.65 cu 58 kg, te astept pe tine domn generos la un masaj ce te scoate din stresul de zi cu zi, mai multe detalii la tel. zona Zepter **40 L;** ☎0761.002.526

33. **Andreea,** blonda cu poze reale 100 %, 1.65 cu 58 de kg, 27 de ani selectiva si foarte dulce te astept la un masaj, suna-ma, zona Zepter **40 L;** ☎0761.002.526

34. **Andreea,** blonda cu poze reale 100 %, 1.65 cu 58 de kg, 27 de ani selectiva si foarte dulce te astept la un masaj, suna-ma, zona Zepter **40 L;** ☎0761.002.526

35. **Andreea,** blonda cu poze reale 27 de ani te astept pe tine domn generos la un masaj de relaxare, zona Zepter, **40 L;** ☎0761.002.526

36. **Andreea,** Blonda, cu poze reale, 27 de ani, te astept pe tine domn generos la un masaj de relaxare zona Zepter, **40 L;** ☎0761.002.526

37. **Andreea,** o blonda cu poze reale te astept pe tine, domn generos, la un masaj suna-ma, sigur vei reveni, zona Zepter. **40 L;** ☎0761.002.526

38. **Andreea,** 20 de ani, ofer masaj de relaxare la mine acasa sau la tine. Pentru mai multe detalii suna-ma si nu o sa regreti, zona Berceni, **100 L;** ☎0799.578.930 Talent.talent@yahoo.com

39. **Andreea,** noua in zona Doamna blonda, 37 de ani, sociabila si placuta, ofer domnilor manierati, masaj de relaxare si tonifiere la domiciliul meu. Dristor 2. **60 L;** ☎0731.371.884

40. **Antrenoare** fitness, 2, te asteapta la antrenament. Vino sa te antrenezi cu noi intr-o locatie de lux in zona centrala cu o igiena maxima, iti putem oferi ceva de baut din partea casei si un masaj de vis. Te astept sa ne cunosti, **140 L;** ☎0727.646.456/ 0721.565.234 royalplace.massage@gmail.com

41. **Ardeleanca** plinuta, doamna serioasa comunicativa atenta cu tine ofer masaj fara graba, domnilor maturi. ☎0741.645.898

42. **Arta** masajului, masajul ajuta la eliminarea rapida a stresului si oboselii, imbunatatind puterea de concentrare si creand o relaxare generala in organism, ☎0732.536.900

43. **Atestat** tehnician maseur, masaj 100 % profesional: somatic=clasic: intretinere relaxare, anicelulitic, sportiv, epilat 100L/1h + reflexo capilar facial 150 L/1.30 h pe masa masaj central. Nu erotic. Nu sex. L-S:10-19 **150 L;** ☎0743.593.040

44. **Atestat** profesional pe masa din poze, pe Vitan colt cu M. Bravu, civilizat, servicii complete de masaj. Ma adresez persoanelor pretentioase ce apreciaza calitatea. Relax, rasfat si sanatate. Cititi si detaliile. Nu sex, **150 L;** ☎0752.521.730/ 0752.521.730

45. **Atestat,** masaj profesional, execut masaj de relaxare general, reechilibrant, drenaj limfatic, presopunctura, reflexoterapie. Mosilor, Eminescu. 10-21, se executa pe masa de masaj, aromaterapie, meloterapie, **150 L;** ☎0724.898.065

46. **Aura,** 35 ani, 35 ani, la mine, noua in zona, masaj terapeutic profesional de intretinere si relaxare. Poze reale. Mai multe detalii la tel. Zona Obor. **100 L;** ☎0744.876.225

47. **Banateanca** 24 ani Esentele tari se tin in sticlute mici. Masaj de relaxare si diverse alaturi de o tanara roscata si sociabila. Program 11-20, **200 L;** ☎0736.015.783

48. **Bella,** matura, selectiva ofer masaj terapeutic de relaxare la domiciliu meu. **100 L;** ☎0737.207.792

49. **Berceni,** satul de fite, toane si poze false? Un singur apel te desparte pt. a avea parte de servicii de masaj de relaxare care te vor face sa revii; **50 L;** ☎0762.823.671

50. **Berceni,** Drumul Gazarului, Alina 28 ani draguta ofer masaj de relaxare domnilor interesati de anuntul meu **70 L;** ☎0731.064.218

51. **Bianca** ofer masaj de relaxare la domiciliul meu zona Delfinului Pantelimon **40 L;** ☎0727.512.037

52. **Bianca** 35, d-na matura, ofer masaj de relaxare la domiciliul meu, discretie maxima. Zona Pantelimon, Delfinului. **40 L;** ☎0727.512.037

53. **Bianca,** ofer masaj de relaxare la domiciliul meu, zona Delfinului Pantelimon, **40 L;** ☎0727.512.037

54. **Bianka,** 35 ani, poze reale 100%, ofer domnilor generosi si manierati masaj de relaxare si intretinere efectuat pe masa de masaj cu uleiuri si creme. Discretie maxima, detalii la tel. ☎0746.532.027

55. **Bioenergie** si masaj terapeutic pentru sanatatea dvs, executat de o terapeuta minunata cu maini de aur, rezolva orice problema de sanatate, o recomand cu incredere pt. ca este cel mai bun masaj, ☎0723.626.910

56. **Blonda** 32 ani, ofer masaj de relaxare. Titan, metrou **60 L;** ☎0724.040.231

57. **Blonda** blonda reala, selectiva, 28 de ani, ofer masaj de relaxare intr-un ambient deosebit domnilor pretentiosi care apreciaza calitatea, ofer conditii de lux, discretie. Zona centrala, **300 L;** ☎0799.361.077

58. **Blonda** singura discreta si rabdatoare cu bunul simt al umorului ofer masaj de relaxare la domiciliul meu domnilor manierati si discreti. Militari **50 L;** ☎0768.546.406

59. **Blonda** 28 ani, ofer masaj pe tot corpul intr-un ambient placut si discret. Pentru mai multe detalii astept sa ma suni. Militari (Iuliu Maniu) Apusului; **60 L;** ☎0784.539.329

60. **Blonda** matura calma si rabdatoare, singura in locatie ofer masaj de relaxare la domiciliul meu Militari **50 L;** ☎0734.152.417

61. **Blonda** reala, am revenit, masaj, varsta 23 ani, sunt maseuza perfecta pentru tine, contacteaza-ma si promit ca nu te voi dezamagi. Sunt vesela si dezinvolta si alaturi de mine vei uita de stresul cotidian. Te astept cu drag **80 L;** ☎0730.563.654

62. **Blonda,** 37 ani, esti stresat si obosit, iti pot oferi o sedinta de masaj relaxare la cabinetul meu de lux. Sunt o fire calma, rabdatoare si discreta. Militari, **50 L;** ☎0734.152.417

63. **Bruneta** 28 ofer masaj de relaxare la domiciliul meu pentru detalii suna-ma, Dristor, Kaufland, **50 L;** ☎0720.774.598

64. **Bruneta** 28 ofer masaj de relaxare la domiciliul meu pentru detali suna-ma Dristor Kaufland, **50 L;** ☎0720.774.598

65. **Bruneta** 30 ani iti ofer masaj de relaxare intr-un ambient placut, poze reale, discretie si seriozitate, Dristor, Baba Novac. **50 L;** ☎0764.292.336

66. **Bruneta,** 20 de ani Buna. Sunt o fata draguta, comunicativa, discreta. Te astept in locatia mea. Ofer masaj de relaxare, intretinere, sportiv. Este curatenie si discretie. Locatia Iancului. Mai multe detalii la telefon; **100 L;** ☎0768.002.804

67. **Bucur** Obor, doamna draguta, 44 de ani, ofer masaj de relaxare domnilor manierati. Discretie maxima, pentru mai multe detalii contactati-ma telefonic. **50 L;** ☎0764.738.593 voiculescusonya@yahoo.ro

68. **Buna** dragul meu, te astept alaturi de mine sa iti ofer un masaj de neuitat. Am 165, 50, 30 de ani. Mereu cu zambetul pe buze si foarte respectuoasa. Vino sa te convingi. Eroii Revolutiei, program 9 -18. Te astept, **100 L;** ☎0785.530.617

69. **Buna,** te astept in locatia mea pentru un masaj de relaxare si clipe de neuitat, sunt o fata draguta cu simtul umorului mai multe detalii la telefon. Zona Berceni **100 L;** ☎0736.342.793

70. **Buna,** dragii mei, va astept la un masaj de calitate fara graba si fara fite, mai multe detalii la tel. **50 L;** ☎0731.446.363/ 0731.446.363 yanisbombardierul@gmail.com

71. **Buna,** te invit la mine pentru o sedinta de masaj de calitate, locatie centrala, confort, loc de parcare. Curatenie si discretie asigurate! Blonda, 28/55/1.70 **50 L;** ☎0729.397.956

72. **Cabinet** detectiv particular. Suntem pregatiti si calificati pentru a veni in sprijinul dvs. si al afacerii dvs., lamurindu-va temerile, indoielile si aducandu-va linistea. www.investigatorprivat.com ☎+40787765699 contact@investigatorprivat.com

73. **Carmen,** Doamna matura 48 ani, te invit la un masaj de relaxare. Zona Titulescu Pasaj Basarab Program 9-20 **50 L;** ☎0784.861.481 kakucs.dorina@gmail.com

74. **Catalina,** draguta 47 ani, singura in locatie ofer masaj domnilor manierati care doresc si ofera discretie. Locatie Militari, Rasaritului, Iuliu Maniu cu Dreptatii. Intre Piata Gorjului si Veteranilor, **60 L;** ☎0731.045.645

75. **Certificat** Energetic garsoniera-120 lei. Apartamente 2,3,4 camere etc. - 130 lei case -200lei. Casele indiferent de suprafata si spatiile comerciale beneficiaza de reduceri; **130 L;** ☎0799.740.544 office@mauwis.ro

76. **Colentina,** Noua in zona, ofer servicii de relaxare totala la domiciliul meu, singura, discret, suna pt detalii si pret. **50 L;** ☎0768.867.044

77. **Colentina,** noua Ã®n zona, te astept intr-o locatie curata discreta singura pt servicii de relaxare totala suna pt detalii despre pret servicii ?i adresa exacta; **50 L;** ☎0767.423.746

78. **Colentina,** noua in zona, servicii de relaxare totala la domiciliul meu situat in zona Colentina, pt. detalii despre pret servicii adresa exacta suna-ma **50 L;** ☎0768.867.044

79. **Colentina,** Obor, Doamna Ghica, Alina bruneta discreta atenta la cerintele tale ofer masaj de relaxare Domnilor manierati si cu bun sim? la domiciliul meu, **80 L;** ☎0727.653.727

80. **Corina** draguta si sociabila te astept in locatia mea curata si discreta pt un masaj de relaxare plin de surprize. Poze reale si recente, pt mai multe detalii contacteaza-ma, zona Titan, bd. Theodor Pallady; **80 L;** ☎0734.477.470

81. **Corina,** eleganta si manierata, 52 de ani, ofer masaj de relaxare si terapeutic la domiciliul meu. Speak english, Dristor, ac, **200 L;** ☎0730.669.879

82. **Creare** site web ?i webdesign fie ca este vorba de o afacere sau pur si simplu un hobby, noi suntem preg?ti?i sa va oferim solutii web de inalta calitate la un pret avantajos! Oferim consultanta gratuita si plata in rate. ☎0746.879.131

83. **Cristina** Blonda draguta, 165 m, 59 kg, 28 de ani. Ofer masaj de relaxare domnilor intr-un ambient placut si linistit in locatia curata si discreta. Situata pe bulevardul Iuliu Maniu cu Apusului. Militari, **60 L;** ☎0734.195.421

84. **Cristina** Blonda draguta, 165m, 59kg, 28 de ani. Ofer masaj de relaxare domnilor intr-un ambient placut si linistit in locatia curata si discreta. Situata pe bulevardul Iuliu Maniu cu Apusului. Militari. **60 L;** ☎0734.195.421

85. **Cristina** 33 de ani, langa spital Pantelimon, sunt o blonda reala, ofer masaj de relaxare in locatia mea curata si discreta, anuntul meu este valabil doar petru domni generosi si cu bunul simt, locatia este curata si discreta, contactati-ma. **60 L;** ☎0729.157.741

86. **Cuplu** casatorit, masaj de relaxare, ambianta placuta. Mai multe detalii la tel.; ☎0723.424.793

87. **Denisa,** noua in zona, te astept intr-o locatie curata si discreta pt. a-ti oferi un masaj de relaxare. Titan Theodor Pallady **80 L;** ☎0723.192.086

88. **Dessiree** Masaj a creat pentru tine un loc incantator, curat, sigur si discret. Salonul cu cele mai frumoase fete din Bucuresti te asteapta intr-o atmosfera placuta sa descoperi arta masajului de relaxare, **120 L;** ☎0769.994.064/ 0732.545.457 desiree.masaj@yahoo.com

89. **Diana** masaj Diana - te invit la mine acasa la un masaj, tanara, inalta & slim. Pretul este de 150 / ora & 200 / 90 min. daca nu raspund probabil inca sunt la job lasa mi un whatsapp si revin eu. Doar masaj **150 L;** ☎0721.765.906 dianatouch1994@gmail.com

90. **Diana,** 22 ani ofer masaj de relaxare la mine sau hotel, pentru detalii suna, prog non stop, **60 L;** ☎0735.846.259

91. **Diana,** 35 ani, singura, bruneta finuta, dulce si discreta, atenta la dorintele tale, ofer masaj de relaxare totala super calitate, zona Piata Munci Decebal, **100 L;** ☎0769.857.366

92. **DOAMNA** blonda, singura, sociabila fizic placut linistita si rabdatoare cu experienta in masaj terapeutic depun pasiune in ceea ce fac. Detalii la telefon. Militari, **50 L;** ☎0736.254.283

93. **Doamna** casatorita, stilata, masaj de relaxare la domiciliul meu. Mai multe detalii la tel.; ☎0722.966.960

94. **Doamna** fac masaj terapeutic; ☎0735.670.953

95. **Doamna** ofer masaj de relaxare domnilor seriosi si cu bun simt la domiciliul meu. Mai multe detalii la tel. Titan, **120 L;** ☎0723.709.726

96. **Doamna** ofer masaj de relaxare domnilor seriosi si cu bun simt la domiciliul meu. Mai multe detalii la tel. Titan, **120 L;** ☎0760.447.314

97. **Doamna** Sara doamna matura te astept cand esti obosit sau deprimat intr-o locatie discreta si curata. Mai multe detalii la tel., ☎0735.026.104/ 0760.716.483

98. **Doamna** 31, Berceni, bruneta, ofer masaj de relaxare totala creme si uleiuri parfumate, igiena, discretie, intersectia Luica cu Giurgiu, **60 L;** ☎0728.567.820

99. **Doamna** 53 de ani, discreta si manierata, ofer masaj de relaxare la domiciliul meu. Zona Pantelimon. **60 L;** ☎0732.074.954

100. **Doamna** 53, manierata si educata, ofer masaj de relaxare la domiciliul meu. Zona Pantelimon. **60 L;** ☎0732.074.954

101. **Doamna** 53, ofer masaj de relaxare la domiciliul meu, discretie maxima. Zona Pantelimon. **60 L;** ☎0732.074.954

102. **Doamna** matura 38 ani, ofer masaj de relaxare domnilor generosi min. 35 ani cu bun simt, igiena si discretie maxima, poze 100 % reale, nu ezita, sector 6. Nu raspund la mesaje si nr. ascunse; ☎0733.830.288

103. **Doamna** matura cu forme, ofera masaj de relaxare, discretie maxima. Rog sriozitate. Zona Pantelimon, Delfinului; **40 L;** ☎0727.512.037

104. **Doamna** matura Te astept la mine in Militari Rezidence sa te relaxezi. Mai multe detalii la tel., **100 L;** ☎0731.572.249

105. **Doamna** matura 35 ani, ofer servicii de masaj la domiciliul meu. Discretie si seriozitate maxima, poze reale, zona Dristor, Baba Novac. Program10-17; **50 L;** ☎0799.568.785

106. **Doamna** matura 50 ani te astept sa petrecem momente placute ,cu un masaj de relaxare fara graba, discretie, intimitate, zona Stefan cel Mare (spit Colentina) prg 11//21; **60 L;** ☎0723.002.389

107. **Doamna** singura, 44 ani, ofer masaj de relaxare, zona centrala, **70 L;** ☎0768.037.948

108. **Doamna** titrata si eleganta super slim, masaj de relaxare in compania unei femei elegante, super slim si cu un calm desavarsit. Program 12-22. **150 L;** ☎0734.629.016

109. **Doamna,** 42 de ani, ofer masaj de relaxare domnilor manierati. Singura in locatie, discretie maxima, pentru mai multe detalii contactati-ma telefonic. Zona Obor, **50 L;** ☎0785.221.511

110. **Doamna,** 33 ani, poze reale Maseuza reala 100%, frumoasa, ofer masaj terapeutic de relaxare, locatie de lux, zona Piata Alba Iulia. Sunt foarte eleganta, finuta si cu bun simt. Rog seriozitate, **300 L;** ☎0735.185.229

111. **Doamna,** 34 de ani, ofer masaj terapeutic de relaxare, locatie de lux, zona Piata Alba Iulia. Sunt foarte eleganta, finuta si cu bun simt. Rog seriozitate, **200 L;** ☎0725.013.202

112. **Doamna,** 45 ani, discreta, atenta la dorintele tale, ofer masaj terapeutic, profesional de relaxare, cervical, lombar. Mosilor-Obor. Program 14-22. Discretie si igiena. Pret 100 L ora, **100 L;** ☎0727.483.225

113. **Doamna,** 50 de ani, am revenit, sunt singura, plinuta, si te astept in intimitatea casei mele pentru un masaj de relaxare menit sa te binedispuna. Piata Romana, **50 L;** ☎0738.268.040

114. **Domnisoare** oferim masaj de relaxare, sportiv si terapeutic la noi in locatie, zona Domenii, **100 L;** ☎0765.533.828/ 0731.728.813 www.exclusivemasaj.ro

115. **Doua** blonde comunicative, fara fite si cu experienta in arta masajului te asteptam alaturi de noi sa iti oferim un masaj la patru maini intr-o locatie curata si discreta. Vino si sigur nu vei regreta. Oferta doar azi, **80 L;** ☎0748.782.236

116. **Doua** doamne mature oferim masaj de relaxare. Cerem si oferim discretie. ☎0756.291.134

117. **Dristor** Flori te astept in locatia mea pentru un masaj de relaxare si tonifiere. Poze reale. Nu rasp la nr privat sau sms. mai multe detalii la tel. **99 L;** ☎0720.980.541

118. **Dristor** 2 metrou noua in zona. La mine nu ai fost, bruneta frumoasa, curata si manierata. Am 1.55 m si 45 kg. Ofer masaj de relaxare la domiciliul meu, sunt singura in locatie. **70 L;** ☎0757.464.368

119. **Dristor,** non stop Symon, transexuala buna, dragii mei. Va astept in locatia mea pentru a petrece un timp minunat impreuna cu un masaj asa cum n-ai mai avut parte, este locul ideal pentru domnii care cauta non stop. ☎0765.018.213/ 0730.259.890

120. **Dristor,** noua in zona ta, ofer masaj de relaxare domnilor generosi, te astept in locatia mea curata si discreta. Nu raspund la sms si privat,suna-ma si nu vei regreta. **100 L;** ☎0727.525.886/ 0727.525.886

121. **Dristor,** noua pe site 29 ani, 170 50 kg te invit in compania mea pentru un masaj total, discretie si igiena maxima, mai multe detalii tel., **100 L;** ☎0767.567.042

122. **Drumul** Taberei, doamna 30 de ani, te astept la domiciliul meu pentru masaj terapeutic si de relaxare, curat si discret. Detalii la telefon, **50 L;** ☎0736.944.334

123. **Elektra,** doamna voluptoasa 1,70m, 95 kg, 40 ani, ofer masaj de calitate domnilor la licatua mea. Zona Stefan cel Mare spitalul Colentina; **50 L;** ☎0724.638.812

124. **Eroii** Revolutiei, blonda educata si manierata te astept la un masaj de relaxare Pun pret pe calitate nu pe cantitate, daca si tu, atunci suna-ma si nu vei regreta. **100 L;** ☎0720.014.700

125. **Eroii** Revolutiei, noua in zona, Diana, tanara rabdatoare si plina de viata te astept sa te rasfat cu un masaj poze reale garantat. Mai multe detalii la tel., **100 L;** ☎0785.530.582

126. **Eroii** Revolutiei, tanara 1.70 m, 50 kg, 27 de ani, ingrijita si educata, te astept la un masaj de relaxare. Curatenie si discretie in adevaratul sens al cuvantului. Poze reale garantat; **100 L;** ☎0785.530.609

127. **Eu** sunt Diana, am 35 ani si ofer masaj de relaxare domnilor generosi cu bune maniere, mai multe detalii la nr.; **50 L;** ☎0735.486.303/ 0735.486.303 yanisbombardierul@gmail.com

128. **Eva** blonda deosebita cu stil si eleganta, te astept la un masaj de relaxare deosebit. Zona Muncii, sector 3. ☎0731.984.810 korneliasolomon@yahoo.com

129. **Floreasca,** matura draguta, masaj de relaxare, discretie si igiena, 80/120 **80 L;** ☎0738.093.493

130. **Iancului** Ofer masaj de relaxare curatenie si discutie. Poze reale, **40 L;** ☎0738.178.637

131. **Iancului,** ofer masaj de relaxare curatenie si discretie. Poze reale **40 L;** ☎0738.178.637

132. **Inna,** miniona, o doamna cu un caracter aparte, matura mereu aceeasi, dar intotdeauna altfel, maseuza cu experienta ofer masaj terapeutic si de relaxare numai la domiciliul meu din zona Dorobanti, ☎0757.266.841

133. **Instalatori** buni meseriasi, angajeaza firma de instalatii, se lucreaza cupru PPR. ☎0729.551.760

134. **Kamy,** Tanara 23 de ani, satena cu ochi caprui ofer masaj de relaxare fara graba si fara fite. Poze reale 150 lei ora. Nu raspund la numar privat. Cer si ofer discretie. Aer conditionat, **100 L;** ☎0764.084.392

135. **Kamy,** Berceni, tanara, 23 de ani, par lung ochi caprui, ofer masaj de relaxare fara graba si fara fite, in locatia mea. Poze reale. **100 L;** ☎0764.084.392

136. **La** mine tine sau hotel masaj de relaxare, detalii la tel., **150 L;** ☎0731.195.808

137. **La** mine zona Burebista, masaj total de relaxare. Buna, te astept Ã®n noua mea locatie curata si discreta din zona Burebista poze reale 100% 80 de Ron 30 de minute 120 de Ron o ora mai multe detalii la telefon **80 L;** ☎0786.612.304

138. **La** mine, Rond Alba Iulia, rond Alba Iulia. Blonda, poze 100% reale si recente, 23 ani, te astept in locatia mea pentru momente unice. Masaj de relaxare 100% calitate, 1 sedinta 50 ron, 1 ora 120 ron; **50 L;** ☎0763.952.600

139. **La** tine sau la hotel buna daca doresti un masaj de relaxare te astept cu un apel, mai multe detalii la tel; ☎0720.612.190

140. **La** tine sau la hotel Buna Maria sunt. Noua in Bucuresti 23 ani ofer masaj de relaxare, **150 L;** ☎0731.195.808

141. **La** tine sau la hotel doar deplasari. Buna, numele noatre sunt Monica si Alexandra, oferim masaj de relaxare tie, domn manierat si cu bun simt, Monica 30 ani, Alexandra 19, pentru mai multe detalii suna-ma, ☎0761.877.939 Timoteimoldoveanu2000@gmail.com

142. **Laura,** bruneta inalta, 30 de ani, ofer masaj terapeutic, de relaxare, body masaj, domnilor manierati intr-un cadru discret. Daca stii sa apreciezi calitatea si bunul simt, astept sa ma contactezi, **200 L;** ☎0728.418.578

143. **Magazin** Unirea, Sarah, bruneta miniona 1.57 cm, te astept pentru un masaj de relaxare prin diferite metode, suna fara ezitare, **50 L;** ☎0737.668.851 adinaobregia123@yahoo.com

144. **Mariana,** Berceni, te astept la mine la un masaj de relaxare, fara graba. Detalii tel.: ☎0732.963.998

145. **Mariana,** Berceni, te astept la mine la un masaj de relaxare, fara graba. Detalii tel.: ☎0732.963.998

146. **Mariana,** te astept la mine. Ofer masaj de relaxare, fara graba, la domiciliul meu. Zona Berceni, Lidl. Tel.: ☎0765.223.633

147. **Masaj** de intretinere corporala, noua pe site, doar domnilor educati si manierati, igiena, discretie si intimitate asigurate. Nu deranja inutil. Vino si convinge-te. Rog maxima seriozitate, **150 L;** ☎0731.611.346 cautcolega@yahoo.com

148. **Masaj** de relaxare, terapeutic si sportiv efectuat pe masa de masaj, curatenie, discretie, zona Iancului. **100 L;** ☎0760.741.291

149. **MASAJ** doamnelor, ofer masaj fara prejudecati la hotel sau la domiciliul tau. **100 L;** ☎0723.157.802 vasile_bencea@yahoo.com

150. **Masaj** la mine, tanara 34 de ani, atestat, experienta 5 ani, ofer masaj de relaxare profesional, masaj cervical, lombar, capilar, detin masa de masaj, locatie centrala (vezi harta) discretie, foto reale, **100 L;** ☎0733.529.054

151. **Masaj** La tine sau la hotel masaj de relaxare si terapeutic, pentru mai multe detalii suna-ma, **150 L;** ☎0785.444.827

152. **MASAJ** terapeutic, oferit de o doamna cu experienta, zona Mosilor, **100 L;** ☎0733.148.658

153. **Masaj** de calitate relaxare, ambient placut, experienta, discretie si curatenie; ☎0731.371.884

154. **Masaj** de calitate la noi sau la hotel, domnilor care se respecta si care stiu sa aprecieze calitatea. Oferte jacuzzi, oferte hotel, petreceri, free bar, pentru detalii si programari sunati, zona Decebal, **150 L;** ☎0751.770.600/ 0784.522.572 salonsweettouch@yahoo.com

155. **Masaj** de intretinere masaj profesional, experienta si atestat; Masajul dureaz? 90 min, se face pe masa de masaj.La cerere se insista pe muschii fesieri la persoanele care conduc mult si lombar, cervical. Tot la **150 L;** ☎0734.676.782/ 0785.734.703

156. **Masaj** de relaxare ce iti reda energia fizica si psihica a intregului organism si stare de bine! Maseuza ☎0732.165.419

157. **Masaj** de relaxare si intretinere la domiciliul dvs. (nu altceva). Lena; ☎0722.334.779

158. **Masaj** de relaxare Rin Vitan, maseur serios, cu experienta de peste 8 ani ofer servicii de masaj la mine, pentru doamne: masaj relaxare, anticelulitic, drenaj limfatic, reflexo, sportiv, lomilomi, etc. Mai multe detalii la telefon ☎0737.691.456

159. **Masaj** de relaxare, doamna matura Mariana te a?tept la un masaj f?r? grab? tel; ☎0733.145.064/ 0732.963.998 ioanamion1234@gmail.com

160. **Masaj** de relaxare, Marilena, blonda, 46 ani. La mine Berceni. Seriozitate; ☎0763.664.061

161. **Masaj** de relaxare, Marilena, blonda, 46 ani. La mine, Berceni. Seriozitate; ☎0763.664.061

162. **Masaj** de relaxare, numai pt doamne, tel.: ☎0769.316.603

163. **Masaj** de relaxare. Marilena, blonda, 46 ani, la mine. Berceni. Seriozitate; ☎0763.664.061

164. **Masaj** la domiciliu tau Buna sunt Ema, am 1.65 cu 59 kg, vin la tine pt a te rasfata cu un masaj de cea mai buna calitate, mai multe detalii la tel.; ☎0726.728.526

165. **Masaj** la tine sau la hotel, buna, sunt Diana, vin la tine pentru a te rasfata cu un masaj deosebit, pentru mai multe detalii la telefon; ☎0731.536.906

166. **Masaj** medical, profesional, se ofera sedinte de masaj terapeutic, medical, intretinere, antistres, sportiv, digestiv, reflexoterapie, masaj shiatsu, intr-un cadru placut si curat cu posibilitate de a face dus. Zona centrala. **150 L;** ☎0753.135.919

167. **Masaj** profesional Doamna matura ofer masaj de relaxare, cervical, lombar, terapeutic, reflexoterapie, **100 L;** ☎0736.282.176 Elenamasajterapeutic@gmail.com

168. **Masaj** profesionist, garantat 100% asistenta medicala, terapeut tehnician maseur, 2003. Calea Mosilor, 5 min. m. Obor, L-D: 10-22 ultima rezervare 21, pt. bonus free. Info suplimentare pe blog. Rog cititi la detalii suplimentare. **200 L;** ☎0720.696.842 martamiron68@yahoo.com

169. **Masaj** terapeutic prin manevre de reglare si tonifierea muschilor, stimularea circulatiei sangelui, masaj al scalpului cu miscari tranzitorii de regenerare si refacere a intreg organismului. Obor Mosilor **100 L;** ☎0729.002.454

170. **Masaj** terapeutic, Ana ma numesc. Am 20 de ani. Vino la mine si-ti pot garanta o sedinta de masaj. Atunci cand te simti obosit si fara putere fa- ti o progamare. Promit ca vei pleca cu zambetul pe buze. **70 L;** ☎0769.407.405

171. **Masaj** terapeutic, tehnician maseur, va invita la un masaj profesional. Masajul este terapia perfecta pentru a elimina stresul, tensiunile si durerile, pentru a-ti capata starea de bine si echilibru interior. **100 L;** ☎0721.599.660

172. **Masaj** traditional romanesc mioritic, ciobanesc, sportiv, terapeutic, cu presiune pe muschi. Atestat masa msj si pt pers de 150 kg. Plaza, Taberei, Militari, de la 10/20, duduita 40 ani, 100 l/h, 130l/h sau 70 l. Vedeti harta cu locatia exacta. **100 L;** ☎0736.867.134

173. **Masaj,** Ada, selectiva, ofera domnilor cu bun simt masaj de relaxare intr-un ambient placut, sector 3, intre orele 8-17, **50 L;** ☎0735.366.510

174. **Masaj,** satena cu forme ofer domnilor generosi masaj intr-un cadru intim si curat, **70 L;** ☎0736.869.285

175. **Masaj,** buna eu sunt Diana am 35 ani si ofer masaj de relaxare domnilor generosi cu bune maniere, mai multe detalii la nr.; **50 L;** ☎0731.841.471/ 0731.841.471 yanisbombardierul@gmail.com

176. **Masaj,** dupa o zi grea sau o activitate intensa, oferai corpului tau confort si o pauza de relaxare. Maseuza. ☎0755.926.641

177. **Masaj,** la tine sau la hotel, relaxare profunda prin masaj somatic, pe tot corpul, inclusiv zona inghinala. O ora de rasfat si relaxare. Experienta, atestat, rabdare. Anda, 42 ani. **120 L;** ☎0732.177.310

178. **Masaj,** Miruna, la tine sau la hotel, masaj de relaxare si terapeutic, pentru mai multe detalii suna-ma, **150 L;** ☎0768.121.420

179. **Masaj,** noua in zona Bruneta reala, rabdatoare, eleganta si stilata ofer momente de relaxare totala domnilor pretentiosi, mai multe detalii la telefon. Diham. Titan. Mega Mall. ☎0721.398.154

180. **Masaj,** noua in zona Obor poze reale, servicii de relaxare totala, suna pt detalii despre pret, servicii. 1,69, 50 kg, bust mare natural. **50 L;** ☎0768.867.044

181. **Masaj,** noua, 13 Septembrie, ofer servicii de masaj de relaxare la domiciliul meu zona 13 Septembrie, program luni-duminica 10:00-20:00, no sex, **100 L;** ☎0769.525.260 Rubymasaj61@yahoo.com

182. **Masajul** este util in starile de stress, oboseala sau dureri de spate. Maseuza. Relaxeaza-te; ☎0738.031.064

183. **Maseur** efectuez masaj relaxare tonifiere. Rog seriozitate. ☎0732.222.213

184. **Maseur** sportiv 28 ani, Tanar sportiv 28 ani efectuez masaj pentru domni, doamne, domnisoare si cupluri, diferite tipuri de masaj. Ofer si cer maxima seriozitate, igiena, ☎0732.222.213

185. **Matura** inalta, supla, ofer masaj de relaxare zona Bd Mircea Voda, Camera de Comert, ☎0765.339.151

186. **Matura** discreta te astept la un masaj de relaxare al trupului si sufletului la domiciliul meu discret si curat, Unirii Zepter **50 L;** ☎0737.401.576

187. **Matura** discreta te astept la un masaj de relaxare la domiciliul meu discret si curat, Zepter. **40 L;** ☎0729.452.895

188. **Matura,** 41, Piata Romana masaj, 60 nr, 120/h pe locatie, la hotel, 200 **60 L;** ☎0754.958.709 claudiabotez62@gmail.com

189. **Melanie,** Dristor ofer masaj de relaxare domnilor pretentiosi. Serviciile mele sunt de cea mai buna calitate. Garantez revenirea; **100 L;** ☎0728.488.232 olivia.munn69@yahoo.com

190. **Menaj,** efectuam servicii de curatenie in orice fel de locatii, ieftin, rapid si eficient. ☎0768.070.528 Marinica_maryy@yahoo.com

191. **Metrou** Iancului Ofer masaj de relaxare curatenie si discretie. Poze reale, **40 L;** ☎0738.178.637

192. **Metrou** Iancului, ofer masaj de relaxare curatenie si discretie. Poze reale. **40 L;** ☎0738.178.637

193. **Miky** 28 ani, noua in zona, simpatica mereu cu zambetul be buze te astept pe tine domn educat, la un masaj al trupului si sufletului, la domiciliul meu discret si curat, Unirii - Zepter, ☎0725.080.102

194. **Miniona** matura doamna matura ofer masaj de relaxare la domiciliul meu, ambient placut, discretie totala 120 L ora, detalii tel. Zona Unirii, Horoscop, 50 L, **50 L;** ☎0734.323.084/ 0767.823.794

195. **MIRELA** Ofer masaj de relaxare intr-un ambient placut fara graba la domiciliul meu. Detalii suplimentare la tel. Titan, Bd. Theodor Pallady **60 L;** ☎0736.549.922

196. **Mirela** ofer masaj de relaxare intr-un cadru intim si discret. Detalii suplimentare la telefon. Titan, bd. Theodor Pallady, **60 L;** ☎0736.549.922

197. **Mirela,** cosmeticiana, Drumul Taberei, ofer masaj de relaxare pt domni manierati si generosi. Program 10:00-20:00, 60 lei/30 min, 120 Lei/h. **60 L;** ☎0745.028.362

198. **Monica** draguta ofer masaj relaxare Sos Pantelimon Cimitirul Armenesc ofer si cer discretie. **60 L;** ☎0726.566.223/ 0730.971.311

199. **Monica** 37 ani poze reale, te astept la mine in locatie pt un masaj de relaxare de neuita, mai multe detalii la tel. **100 L;** ☎0721.659.736

200. **Monyca** Draguta 43 ani ofer masaj relaxare, Sos. Pantelimon Cimitirul Armenesc, **60 L;** ☎0726.566.223

201. **Monyca** Monyca draguta, 43 ani, ofer masaj relaxare. Sos Pantelimon, Cimitirul Armenesc. **60 L;** ☎0726.566.223

202. **Monyca** Monyca, draguta, 43 ani, ofer masaj relaxare, Sos Pantelimon, Cimitirul Armenesc. **60 L;** ☎0726.566.223

203. **Natasha,** matura, 43 ani, central, Unirii, speak english. Matura, rusoaica, 43 ani, experta in arta masajului, 160 cm 58 kg. Ofer masaj de calitate, locatie lux, Unirii, parcare, igiena, doar apeluri, fara msj, dus obligatoriu pret-300 lei, **300 L;** ☎0740.948.427

204. **Nikoleta** Buna am 28 de ani 1.60 m si 50 de kilograme ofer masaj de relaxare domnilor generosi la mine in locatie zona centrala curatenie si discretie zona Mall Vitan noua in zona new **70 L;** ☎0721.767.402

205. **Nina** 25 ani, bruneta reala noua in zona si in loc te invit sa-ti abati drumul, ptr a te relaxa, discretia si inltimitatea sunt garantate totul fara graba. **50 L;** ☎0735.369.221

206. **Noua** in zona buna, numele meu este Iza, am 20 de ani, 1.67, 50 de kg si ofer clipe de neuitat domnilor generosi intr-un cadru intim si curat, pentru detalii suna-ma. **70 L;** ☎0730.781.842 Anaysradu010@gmail.com

207. **Noua** in zona, buna numele meu este Alina, am 22 de ani, 1.67, 55 kg si ofer clipe de neuitat domnilor generosi, intr-un cadru intim si curat, pentru detalii suna-ma; **60 L;** ☎0730.781.842 Anaysradu010@gmail.com

208. **Noua** in zona, buna numele meu este Bety, am 26 de ani, 1.65, 50 kg si ofer masaj de neuitat domnilor cu bun simt, pentru detalii suna-ma. **80 L;** ☎0769.111.952 Anaysradu010@gmail.com

209. **Noua** in zona, Colentina Ofer servicii de relaxare totala in locatia mea curat discret singura. Poze reale. Suna pt detalii despre pret servicii adresa exacta. **50 L;** ☎0768.867.044

210. **Noua** pe site Buna, numele meu este Alice, am 20 de ani, 1.67, 50 kg si ofer masaj erotic tuturor domnilor cu bun simt, **70 L;** ☎0764.900.838 Anaysradu010@gmail.com

211. **Noua** pe site, buna numele meu este Ana, am 24 de ani, 1.67, 55 kg si ofer masaj de neuitat domnilor generosi intr-un cadru intim si curat, pentru detalii suna-ma. **70 L;** ☎0786.624.811 Anaysradu010@gmail.com

212. **Pachete,** cumparaturi, penitenciar, inchisoare oferim ajutor/asistenta in pregatirea pachetelor pentru vizita dumneavoastra. La numarul de telefon sau sms/mail ne transmiteti lista de cumparaturi si noi ne ocupam de tot. **10 L;** ☎0733.013.046 curierpachetepnt@gmail.com

213. **Piata** Iancului, ofer masaj de relaxare curatenie si discretie. Poze reale; **40 L;** ☎0738.178.637

214. **Piata** Progresu, doamna 55 ani, ofer masaj de relaxare pers. de varsta apropiata; ☎0730.515.750

215. **Poze** reale 100% garantez cu tatto masaj, sensualitatea si feminitatea sunt calitatile care ma caracteriza. daca esti un barbat care se respecta atunci nu ramane decat sa imi dai un telefon. iti garantez ca nu vei regreta timpul petrecut, **70 L;** ☎0727.981.802 Cristina.thaaaa@yahoo.com

216. **Prestari** servicii Buna eu sunt Diana am 35 ani si ofer masaj de relaxare domnilor generosi cu bune maniere, mai multe detalii la nr. **50 L;** ☎0735.486.303/ 0735.486.303 Floridragulinoiu@yahoo.com

217. **Prestari** servicii, buna eu sunt Bianca am 21 ani si ofer masaj de relaxare domnilor generosi cu bune maniere, mai multe detalii la nr. **50 L;** ☎0731.876.063/ 0731.876.063 Floridragulinoiu@yahoo.com

218. **Promotie** masaj cupluri Noblesse Unic, o experienta super. Masajul la cuplu. Salon Noblesse Unic in centru, zona Eminescu. Masaj relaxare, body si oriental. Civilizat, curat, frumos, multe maseuze. Promo valabil sambata intre orele 14-23. **250 L;** ☎0727.148.861 www.private-massage.ro

219. **Pustoaica,** ofer masaj de relaxare si intretinere la domiciliul meu. Discretie, igiena, seriozitate, zona centrala. Mai multe detalii la telefon; **100 L;** ☎0799.364.489

220. **Rebeca** buna sunt Rebeca am 23 ani si astept sa ma suni pentru a petrece clipe de neuitat impreuna; ☎0785.717.281

221. **Relaxare** discretie singura, doamna blonda draguta deosebita prin stil si calitate cu experienta in masaj terapeutic ofer d-lor educati si maturi, sigur vei reveni, detalii la telefon, Militari **50 L;** ☎0737.218.736

222. **Relaxare,** doamna cu experienta Ofer masaj de relaxare si deconectare, 5 euro tel discret, cochet, racoare, intimitate, simpatie, sect 1, english, french speaking 10-23, ☎0735.249.423

223. **Relaxare,** masaj, Dorobanti, matura discreta, cu multa experienta, masaj deconectant pentru un plus de sanatate si placere, 5 euro/tel english, french speaking 10-22, Dorobanti, ☎0760.144.808

224. **Rond** Alba Iulia, noua aici, poze reale, rond Alba Iulia. Blonda, poze 100% reale si recente, 23 ani, te astept in locatia mea pentru momente unice. Masaj de relaxare 100% calitate, 1 sedinta 50 ron, 30 min- 80 Ron, 1 ora 120 ron; **50 L;** ☎0763.952.600

225. **Roxana** Draguta si comunicativa te astept in compania mea pt a-ti oferi un masaj de neuitat. Poze reale 100% . Pt mai multe detalii ma poti contacta non-stop. Zona Titan **60 L;** ☎0720.649.968

226. **Roxana,** te astept in compania mea pt un masaj de relaxare cu atmosfera placuta si discretie maxima, pt mai multe detalii suna-ma, zona Titan, **60 L;** ☎0720.649.968

227. **Roxi,** te astept la un masaj de relaxare si toniere al sufletului dar mai ales al trupului. Unirii Zepter. Poze reale 100% Unirii, Zepter **60 L;** ☎0725.473.852

228. **Ruxandra,** 27 ani, noua in zona. Finuta si draguta, te astept la un masaj de relaxare si tonifiere al trupului si sufletului la domiciliul meu discret si curat. Unirii. Zepter. **50 L;** ☎0739.115.415

229. **Silvia,** 34 ani, poze reale 100%, ofer domnilor generosi si manierati masaj de relaxare si intretinere efectuat pe masa de masaj cu uleiuri si creme. Discretie maxima, detalii la tel. Nu rasp. la nr. privat si sms. ☎0720.407.840

230. **Simona** 36 ani, poze reale din locatie. Bruneta finuta si stilata ofer masaj de neuitat domnilor manierati in loca?ia mea. Zona Obor -Colentina, **100 L;** ☎0736.676.955

231. **Simona,** 30 ani ofer masaj de relaxare la domiciliul meu, zona Kaufland Obor. Mai multe detalii la tel. Poze reale, **60 L;** ☎0748.944.812

232. **Sofia** 43 ani, noua. Masaj terapeutic de relaxare si intretinere, efectuat fara graba pe masa de masaj. Detalii mai multe la telefon. Zona Bucur Obor. **100 L;** ☎0755.450.726

233. **Sophie,** 25 ani, 1.60 cm si 48 kg. Feminitatea si bunul simt sunt calitatile care ma caracterizeaza. Va astept la un masaj de relaxare. Poze reale, nu insista. Zona Piata Muncii, **200 L;** ☎0725.458.291

234. **Soryna** 30 ani, masaj terapeutic profesional de intretinere si relaxare, zona Teiul Doamnei aproape de Obor ☎0758.158.334

235. **Spalatoria** cu tunel auto Spalatoria cu tunel auto, Rainbowl Â– zona Titan, angajeaza spalatori auto cu experienta. Relatii la telefon; ☎0726.745.441 dana.barbulescu@qpm.ro

236. **Stefan** cel Mare. Buna, te-ai saturat de rutina zilnica, vino in locatia mea de lux pentru a te relaxa si a scapa de grijile zilnice. Pozele mele sunt reale 100%, **60 L;** ☎0754.680.801

237. **Sunt** Carina, o domnisoara de 21 ani, 1.80, 60 kg noua in domeniu, locatie centrala. Te astept la mine pentru un masaj de relaxare mai multe detalii la tel., **60 L;** ☎0701.175.927

238. **Sunt** noua in oras, 19 ani, ofer masaj de relaxare totala, la tine sau la hotel, pentru mai multe detalii sunama, sector 4 **300 L;** ☎0724.665.144 Talent.talent@yahoo.com

239. **Sunt** noua in zona Buna, sunt Adina, te astept la un masaj total de relaxare intr-un cadru intim domnilor cu bune maniere, mai multe detalii le ofer la tel., **50 L;** ☎0748.624.895

240. **Sunt** noua in zona Dristor ofer masaj de relaxare la domiciliul meu discre?ie seriozitate poze reale 30 ani Dristor, **50 L;** ☎0769.183.062

241. **Sunt** noua in zona mall Vitan, pustoaica 19 ani, dulce foc, te invit in locatia mea pentru un super masaj de relaxare. Vino si te vei convinge. Nu rasp. la nr. privat; **100 L;** ☎0732.798.154

242. **Sunt** noua in zona, te astept pe tine domn generos sa te rasfat cu un masaj de relaxare in locatia mea discreta si curata. Titan ☎0734.477.470

243. **Tanar** discret ofer masaj total doamnelor si domnisoarelor care vor sa se relaxeze. Ofer si cer discretie si seriozitate maxima. Anunt valabil doar pentru doamne si domnisoare. ☎0729.345.738

244. **Tanara** maseuza noua in 13 Septembrie, ofer masaj de relaxare la domiciliul meu, te astept sa te relaxezi, masajul se efectueaza cu ulei sau crema depinde de preferintele clientului, clientei, programari telefonic. **100 L;** ☎0760.469.393 Loredana_lory86@yahoo.com

245. **Tanya,** bruneta, 30 de ani, ofer masaj de relaxare doar la domiciliul meu, igiena maxima. Mai multe detalii la telefon, zona Kaufland Obor, **80 L;** ☎0754.501.294

246. **Terapeut** holistic, te simti stresata si obosita, ai celulita si piele de portocala si nu poti merge la plaja, acum masaj de slabire, eliminare celulita si intretinere, relaxare si terapii energetice. Body masaj si yoni **79 L;** ☎0753.371.255

247. **Tina,** 42 ani Doamna finuta si rabdatoare te astept la un masaj de relaxare total. **60 L;** ☎0721.980.503

248. **Titan,** blonda ofer masaj de relaxare domnilor manierati. Locatie discreta. Cer si ofer seriozitate; **70 L;** ☎0799.182.770

249. **Unirii** bulevard, nr 7, Brunet noua in zona, 32 ani, draguta si amabila, te invit la un masaj de relaxare total, intr-un cadru intim si discret, in locatia mea din bulevardul Unirii nr 7, bloc 1C, langa Casa Poporului. **40 L;** ☎0784.515.518

250. **Unirii** Zeppter reala 100% poze reale 100% te astept la un masaj de buna calitate detalii la tel., **70 L;** ☎0746.967.994 Cristina.thaaaa@yahoo.com

251. **Unirii,** langa BCR, te invit pentru un masaj de calitate, poze 100% reale din locatie, pentru detalii sunati-ma, **50 L;** ☎0734.896.180

252. **Unirii,** masaj total, poze reale, super finuta si rabdatoare te invit la un masaj de relaxare si tonifiere, intr-o locatie curata si discreta. **100 L;** ☎0729.615.906 baddboss94@yahoo.com

253. **Unirii,** Zepter, Andreea, te astept in locatia mea intr-un ambient placut pentru un masaj de relaxare, singura in locatie, poze reale 100%, mai multe detalii la tel., nu raspund la sms si nr. privat, 100 lei/h. **50 L;** ☎0761.984.032

254. **Universitate** Sunt o domnisoara tanara, 27 ani, bruneta, ofer masaj de relaxare intr-un ambient placut, igiena si discretie ma caracterizeaza in totalitate, sunt o fire calma, intelegatoare si cu bun simt, **80 L;** ☎0734.055.687

255. **Veronica** doamna matura sunt noua in aceasta zona, discreta, te astept la un masaj de relaxare ofer seriozitate si cer la fel, zona Stefan cel Mare, spitaiul Colentina. **60 L;** ☎0731.084.734

256. **Veronica,** 55 ani, noua in zona, doamna matura, sociabila, te astept la un masaj de relaxare fara graba, discretie si seriozitate din partea mea zona Stefan cel Mare, spitalul Colentina, prog. 11/21, **70 L;** ☎0787.660.633/ 0734.786.543

257. **Viviana,** 24 ani, ofer masaj total de relaxare intr-un ambient deosebit domnilor care apreciaza calitatea, Unirii Zepter, poze reale 100%, **100 L;** ☎0743.610.899

258. **Yasmina,** bruneta reala, selectiva, 28 de ani, ofer diverse tipuri de masaj corporal intr-un ambient deosebit domnilor pretentiosi care apreciaza calitatea, ofer conditii de lux, discretie. Zona centrala, **200 L;** ☎0799.396.558

2 Locuri de muncă

Oferte full time

ÎI RUGĂM pe clienţii noştri să acorde tuturor şansa de a participa la ocuparea unui post, indiferent de: rasă, etnie, naţionalitate, limbă, religie, convingeri, categorie socială, categorie defavorizată, vîrstă, sex,orientare sexuală, cf. Legii 48/2002

1. **Absolvent** 2018 pt post de functionar administrativ angajam absolvent liceu sau facultate 2018, pentru postul de functionar administrativ fara experienta, pentru lucrari de birou in firma de contabilitate.CV la office@mir.ro office@mir.ro

2. **Absolvent** liceu, promotiile 2014, 2015, 2016 pentru ajutor in bucatarie/ patiserie, program luni-vineri 06:30-15:30 si 2 sambete/ luna cu progr. 06:30-13:00. O masa pe zi, contract de munca, posibilitati de avansare, zona metrou Costin Georgian, **1.600 L;** ☎0749.997.100 comenzi@bucateperoate.ro

3. **Absolvent** liceu, promotiile 2014, 2015, 2016 pentru catering si evenimente, program luni-vineri 09:00-17:30 si 2 sambete/ luna. O masa pe zi, contract de munca cu norma intreaga, posibilitati de avansare, zona metrou Costin Georgian; **1.700 L;** ☎0749.997.100 comenzi@bucateperoate.ro

4. **Academia** de Tenis Herastrau angajeaza angajam amenajator terenuri cu experienta. Salariu atractiv, carte de munca. Pentru mai multe detalii. ☎0724.185.210 geut_19@yahoo.com

5. **Act** de concesiune nr. 2549/9.12.1972 pe numele Lupitu Sevastita. Il declar nul.

6. **Activitate** online Esti comunicativa, ambitioasa, doresti mai mult de la viata, vino in echipa noastra sa lucrezi si sa ai venituri substantiale, conversatiile online sunt specialitatea noastra, **5.000 L;** ☎0799.617.440 bliss.studio@yahoo.com

7. **Administrator** / incasator blocuri, angajam persoana serioasa pentru administrare / incasare blocuri. Necesar atestat administrator; ☎0723.351.308

8. **Administrator** blocuri care sa indeplineasca si functia de casier pentru firma Scomet administrare imobile. Conditii obligatorii: permis, masina. Program 13.00-21.00, **2.200 L;** ☎021.336.77.44/ 0372.979.797 office@scomet.ro

9. **Administrator** blocuri Firma Scomet Administrare imobile angajam administrator cu permis si masina pentru monitorizarea blocurilor din portofoliu; **3.000 L;** ☎021.336.77.44/ 0372.979.797 office@scomet.ro

10. **AEK** Security Devision, angajeaza agenti de paza pentru magazinele situate in Mall-uri. Salariu net. **2.040 L;** ☎0760.411.281

LOCURI DE MUNCĂ

WISE BOX
FOOD DELIVERY
locaţii în toate zonele Bucureştiului, angajează:
BUCĂTARI ŞI AJUTOR BUCĂTARI
ÎNCEPĂTORI ŞI CU EXPERIENŢĂ!
Salariu între 2.500-3.000 lei net
Relaţii la: **0747.815.440; 0799.831.111; 0720.987.739**. CV la mail: **claudia.petre@wisebox.ro**

11. **AEK** Security Devision, angajeaza agenti securitate, receptioniste, servanti pompieri, dispeceri, sefi obiectiv. Salariu net 1.800-1.920 lei. Relatii: ☎0760.411.281 recrutare@aeksecurity.ro

12. **AFC** angajeaza shaormar- 3.000 lei/luna. Spalator vase- 2.000 lei/luna. Femeie de serviciu, ajutor de bucatar, bucatar. Oferim salarii motivante, program flexibil. Zona Piata Presei Libere. Program interviuri: ☎0767.643.603/ 0722.675.766

13. **Afumator produse alimentare (sau persoana dornica sa se califice in aceasta meserie) salariu 2000 lei net, bonuri de masa (15.09 lei/bon) 2.000 L; ☎0753.070.408**

14. **Agent** interventie cu permis categoria B si atestat; ☎021.335.84.20/ 0722.307.333 angajari@aba.ro www.abasecurity.ro

15. **AGENT** paza si ordine, agent control acces cu atestat; ☎021.335.84.20/ 0722.307.333 angajari@aba.ro www.abasecurity.ro

16. **AGENT** paza, cu si fara experienta, calificati si atestati. Va rugam trimiteti CV la adresa de e-mail; ☎0751.251.112 office@soimiigs.ro

17. **Agent** call center daca vrei sa lucrezi intr-un loc unde colegii iti sunt si prieteni, te asteptam in echipa noastra. Varsta nu conteaza. Email: ☎0757.085.852 hr@cycle.ro

18. **Agent** contractare, angajam agent contractari vanzari) cu experienta minim 2 ani, posesor/posesoare carnet categ. B. salariu +comision; ☎0724.386.660

19. **Agent** curatenie full time si part time pentru Bucuresti. Oferim carte de munca, salariu fix, bonusuri transport, bonuri de masa. Detalii la: ☎0753.514.329

20. **Agent** curatenie pentru firma curatenie firma curatenie angajeaza personal la curatenie cu experienta pt birouri langa metrou Aurel Vlaicu; **2.000 L;** ☎0721.407.661 Paraschivoiu_dan@yahoo.com

21. **Agent** curatenie scari de bloc - Chiajna firma de curatenie angajeaza personal pentru 3 scari de bloc din Chiajna. Program de luni pana vineri, 8 ore **1.600 L;** ☎0744.319.510

22. **Agent** curatenie, firma de curatenie cauta personal de curatenie full time si part time. Salariu motivant, rog seriozitate **1.800 L;** ☎0721.407.661 Paraschivoiu_dan@yahoo.com

23. **Agent** curatenie, menajera pentru sedii de firma, cladiri birouri, program 8 ore/zi, carte de munca. Salariul net 1300 lei + transport; **1.500 L;** ☎0732.405.096 office@curatluna.ro

24. **Agent** DDD dezinsectie, dezinfectie si deratizare cu carnet de conducere, pt. societate comerciala. Rugam seriozitate; ☎0733.127.777

25. **Agent** de curatenie pentru intretinere spatii depozitare, locatia este in zona Berceni. Program in doua schimburi 6:00-14:00/14:00-22:00. Se ofera salariu, bonuri de masa si decontarea transportului. ☎0799.777.057 office@curatenieindetaliu.ro www.curatenieindetaliu.ro

26. **Agent** de curatenie cu permis categoria B firma de curatenie angajeaza agent de curatenie cu permis categoria B; **2.000 L;** ☎0744.319.510

27. **Agent** de curatenie in Berceni Angajam femeie de servici aspect ingrijit, persoana serioasa si muncitoare, experienta nu este obigatorie. ☎0744.355.883 recrutare@handy-man.ro

28. **Agent** de paza pentru cladire birouri, zona Piata Uniri, cu C.I.M.; ☎0730.220.076/ 021.201.79.83

29. **Agent** de paza, incarcatori, muncitori necalificati Angajam in zona Berceni agent de paza, muncitori necalificati, ajutor morar, morar, mecanic, incarcatori descarcatori pentru Corn Grain Fabrica de Faina.Se ofera salariu atractiv. ☎0371.050.144

30. **Agent** de securitate cu atestat, Bronec angajeaza agenti securitate, femei si barbati. Pentru mai multe detalii va asteptam la sediul societatii: Str. Mesterul Manole nr. 1, bl. D17, sc. 1, et. 4, ap. 12, sect. 3, Bucuresti. ☎021.323.54.69/ 0730.583.840 bronec@bronec.ro

31. **Agent** de securitate, firma de paza angajeaza agenti de securitate, obiective in Bucuresti interviu str Ghita Hagi nr 71, langa Piata Domenii. ☎0742.104.912 contact@bluecorp.ro

32. **Agent** de securitate, pentru Fox, fabrica de mezeluri. Atestat de paza. Spor de noapte, masa calda gratuita, bonusuri, nedeterminata, 12/24 -12/48. Sector 4. Contactati-ne intre 9-17, L-V; **1.500 L;** ☎0726.718.768

33. **Agent** de Vanzari firma de cleaning & DDD - Experienta nu este obligatorie. Cunostinte minime de calculator, dispus la deplasari in Bucuresti, se deconteza transportul in comun. Salariu fix + comision; **2.400 L;**

34. **Agent** distributie automate cafea zona Bucuresti-Ilfov, permis conducere categoria B. Asteptam CV-urile la adresa de mail andrei.cristache@luciancaffe.ro andrei.cristache@luciancaffe.ro

35. **Agent** imobiliar Dion Imobiliare, iti doresti o cariera in domeniul imobiliar? Vrei sa iti organizezi timpul cum vrei tu? Poti sa lucrezi in echipa ? Iti doresti sa lucrezi in centrul capitalei? Alatura-te echipei Dion Imobiliare! ☎0723.511.816 office@dionimobiliare.ro

36. **Agent** masuratori vanzari tamplarie pvc, rulouri, plase, jaluzele, pentru societate comerciala Sos. Giurgiului nr. 10. Cerinte: permis cat. B ☎0768.081.220/ 0785.270.270 contact@aluroller.ro

37. **Agent** paza -depozit Sos. Berceni. Pentru detalii sunati la tel. sau trimiteti CV la: ☎021.407.52.35 resurse.umane@ramadanorth.ro

38. **Agent** paza cu sau fara atestat Obiective: ADPP sector 1, carte de munca pe perioada nedeterminata, program de lucru: 12 cu 24, 12 cu 48 ore; ☎0753.128.171/ 0758.115.605 paza.magic@yahoo.ro

39. **Agent** securitate - hotel de 4 stele Rin Central Hotel (Str. Traian, 55A) angajeaza agent paza. Cerinte: calificare in domeniu, abilitati bune de relationare, limba engleza-avantaj, program: 12/24; 12/48; masa asigurata, bonuri de masa; ☎0731.111.250 resurseumane@rinhotels.ro

40. **Agent** telesales, Amicredit angajeaza colegi noi, responsabili, program orele 9-17:30, vanzari in domeniul bancar. Salariul net intre 2.000 - 5.000 ron. Rog CV pe mail; ☎0726.248.057 lavinia@amicredit.ro

41. **Agent** vanzari pentru societate comerciala, care vor mai mult decat un loc de munca. Oferim salariu, bonusuri captivante, excursii promovare. Programeazate la un interviu pentru a afla detaliile; ☎031.405.50.43 agtopcompany@yahoo.com

42. **Agent** vanzari producator si distribuitor produse din carne si shaorma angajam agent de vanzari pentru Bucuresti si provincie. Beneficii: salariu atractiv, masina serviciu, cazare, diurna. ☎0737.910.710 liviu.sterea@aytlidergrup.ro

★★★★★★★★★★★★★★★★★★★

43. **AGENT VANZARI (BAIAT) PENTRU MAGAZIN INCALTAMINTE LUX, CU PERMIS DE CONDUCERE, COMUNICATIV, SIMT COMERCIAL; ☎0746.393.551**

★★★★★★★★★★★★★★★★★★★

44. **Agent** vanzari Digi Mobil descrierea postului: prezentarea si promovarea serviciilor din portofoliul companiei, creeaza, dezvolta si mentine legatura cu clientii/ potentialii clienti; **3.000 L;** ☎0774.200.094 ionut.serban@rcs-rds.ro

45. **Agent** vanzari directe, Telekom Romania, Telekom angajeaza persoane cu sau fara experienta in domeniu. Contract de munca, salariu fix+comision si bonusuri. Program full-time. Daca esti interesat asteptam de la tine un CV-ul sau un telefon. ☎0786.718.355 ovidiu_cristian@telekom.ro

46. **Agent** vanzari sisteme de securitate Angajam agent vanzari cu experienta in domeniul sistemelor de securitate. Conditii de lucru deosebite. Stabilitate. Seriozitate. Salariu fix sau comision cu targhet. **4.000 L;** ☎0726.444.496 office@eisol.ro

47. **Agent** vanzari telefon pentru depozit substante farmaceutice studii minim liceul, preferabil asistenta farmacie, program L-V. Relatii la telefon ☎0723.305.804 officevitamar@yahoo.com

48. **Agent** vanzari, firma de distributie produse de curatenie, sector 6, Bucuresti, cautam agent de vanzari, cu sau fara experienta. Salariu si comision atractive. Detalii in cadrul interviului. ☎0722.368.472 vanzari@procm.ro

49. **Agenta** curatenie birouri aviatorilor 5 ore; pentru firma specializata, spatii birouri in zona Aviatorilor, program 5 h/zi, 9:00-14:00 contract de munca, locatie fixa salariul la timp, se cere experienta si seriozitate maxima. 900 lei-1200 lei; **1.200 L;** ☎0771.449.760 office@curateniebirou.ro

50. **Agenti curatenie timp partial de lucru, full timp de zi si schimb de noapte, de luni pana vineri, pentru sedii banci si cladiri birouri, Bucuresti, Ilfov; ☎0733.733.178/ 021.326.79.79**

51. **Agenti** curatenie tura de noapte sau zi, sediu birouri in Bucuresti. Conditii avantajoase de salarizare, bonuri de masa, plata ore suplimentare, bonusuri. Puteti sa ne contactati de luni pana vineri intre orele 9.00-18.00 la numarul de telefon: ☎0784.290.182

52. **Agenti** curatenie tura de noapte sau zi, sediu birouri in Bucuresti. Conditii avantajoase de salarizare, bonuri de masa, plata ore suplimentare, bonusuri. Puteti sa ne contactati de luni pana vineri intre orele 9.00-18.00 la numarul de telefon: ☎0784.290.182

53. **Agenti curatenie cu experienta pentru birouri. Angajam agenti curatenie cu experienta pentru birouri: program 8 ore luni-vineri, salariu + tichete + decont transport; ☎0735.883.335**

54. **Agenti** curatenie, personal pentru curatenie pe santiere si complexe rezidentiale in zona metrou Aurel Vlaicu. Plata saptamanal 400 lei. Decontam transport. **1.600 L;** ☎0786.130.662/ 0720.791.985

55. **Agenti** curatenie/menajere Sala de fitness si piscina de 5 stele, cautam colegi pentru departamentul curatenie, prosoape. Salariul net 1600 lei. Program in ture. Asiguram transport de la metrou Aurel Vlaicu. **1.600 L;** ☎0744.332.072/ 0743.164.680 florina.serban@stejaricountryclub.ro

56. **Agenti curatienie - Echipa curatenie pentru ansamblu rezidential. Oferim Carte de munca si salariu atractiv; ☎0730.569.608**

57. **Agenti** de curatenie Firma de curatenie angajeaza sub contract de munca agenti de curatenie in Bucuresti, cu program flexibil, salariu motivant, tichete de masa, sporuri de performanta, plata orelor suplimentare. ☎0733.966.632 conicfinance@gmail.com

58. **Agenti** de curatenie, agenti de curatenie, (doamne sau domni) pentru cladiri de birouri, zone de centru, usor de ajuns cu orice mijloc , program l-v, 8, 6 sau 4 ore , s?rb?tori legale libere, mediu placut, echipa seriooasa; **1.450 L;** ☎0785.482.082 Camelia.tudor10@yahoo.com

59. **Agenti** de curatenie, cautam agenti de curateni (doamne sau domni) pentru cladiri de birouri, zone de centru usor de ajuns, program l-v, mediu placut, echipa serioasa, salariu 1200 lei in mana +bonusuri. Andre Camelia; **1.350 L;** ☎0785.482.082/ 0785.482.082 camelia.tudor100@yahoo.com

60. **Agenti** de paza femei atestate, pentru receptie, din Bucuresti. ☎031.405.39.48

61. **Agenti** de paza Firma de paza angajeaza agenti pentru farmacii, cladire de birouri, depozite, santier din toate zonele Bucurestiului, Com. Pipera, Com. Cernica. ☎0752.293.963

62. **Agenti** de paza femei transportul asigurat de la metrou Pacii Militari in obiectivele situate pe Autostrada A1 Bucuresti-Pitesti: dispecerat video depozit, program 12h L-V, salariul 1.800 Lei net. Plata la termen. **1.800 L;** ☎0769.075.999/ 021.311.35.13 angajari@carpatguard.ro

63. Agenti de paza si interventie conform legii nr. 333/2003. Permis de conducere categoria B (abilitati conducere ATV). Salariu atractiv si bonuri de masa. Obiectiv Bucuresti, zona Lujerului. ☎0734.710.699

64. Agenti de paza si receptioneri pentru zona Baneasa, Aurel Vlaicu, Floreasca. Contract de munca, avans si lichidare, plata intotdeauna la timp, 6 lei pe ora. Angajam cu sau fara atestat, inclusiv pensionari; ☎0786.130.662/ 0720.791.985 gesecosecure@gmail.com

65. Agenti de paza si sofer Firma Midanne Invest Grup angajeaza sofer cat. B, C, E, cu atestat si agenti de paza pentru santiere in Bucuresti. Programarea interviurilor are loc de L-V intre orele 9:00-17:00 la tel.; ☎0742.171.341 alina.cocu@midanne.ro

67. **Agenti** de securitate angajeaza Agentia de securitate, conform legii 333 /2003, program 8 h/zi, posturi interior, echipament gratuit, salariu motivant. ☎021.337.44.77/ 0747.221.397

66. Agenti de paza. Swat Force - Romania angajeaza urgent agenti paza, barbati si femei pentru obiective din Bucuresti si Ilfov, salariu net intre 1.400 si 1.680 lei/ luna, in functie de specificul obiectivelor. De asemenea angajam si dispeceri (operator monitorizare video) femei, salariu net intre 1.600 si 1.890 lei/luna. Tel. programare interviu; ☎0735.319.640/ 0786.607.537/ 0734.222.064

68. **Agenti** de securitate Caldo Privat Security angajeaza agenti de securitate cu sau fara atestat, pentru cladiride birouri, galerii comerciale, centre de afaceri si hoteluri. Experienta in paza constituie un avantaj dar nu este obligatorie. Salariu motivant ☎0766.051.733/ 021.322.02.11 recrutare@caldoprivatsecurity.ro

69. **Agenti** de securitate cu sau fara atestat pentru cladire de birouri in zona Baneasa, Pipera, ture de 12 ore, 24/48. Salariu 1.600 net. Plata la timp **1.600 L;** ☎0769.075.999/ 021.311.35.13 angajari@carpatguard.ro

70. **Agenti** de securitate cu sau fara atestat pentru zonele Militari, Popesti, Pipera, Piata Sudului, program in ture de 12h pentru depozite, ansambluri rezidentiale, cladiri de birour. Salariu 1.400-1.800. Plata la termen **1.800 L;** ☎0769.075.999/ 021.311.35.13 angajari@carpatguard.ro

71. **Agenti** de securitate cu sau fara atestat pt. zonele Bucuresti, Jilava, Magurele, pt. firma de paza; ☎0761.657.691/ 0721.216.234

72. Agenti de securitate cu si fara atestat, angajam urgent. Posturi de interior. Rugam seriozitate. Program si salariu atractive ☎0751.214.835

73. **Agenti** de securitate din Bucuresti pentru activitati de paza in obiective situate in Bucuresti, studii medii, cu/ fara atestat, asiguram calificare. Programari interviuri L-V orele 9-16 ☎0749.050.576/ 0747.225.916 iulian.draganete@securitas.com.ro

74. **Agenti** de securitate inclusiv pensionari; ☎0721.252.667

75. **Agenti** de securitate pentru cladiri de birouri in zonele Pod Basarab- Orhideea, Semanatoarea, 13 Septembrie. Salariu motivant, bonuri de masa. Rugam seriozitate; ☎0728.497.981/ 0720.262.461

76. **Agenti** de securitate si pensionari pt. zona Militari si Otopeni; ☎0720.594.543

77. **Agenti** de securitate cu atestat de paza, firma de paza angajeaza pentru biective aflate in Bucuresti Gara de Nord, Soseaua Chitila, Ploiesti, tinuta gratuita, program in ture, salariu 1600 Ron **1.600 L;** ☎0751.143.961

78. **Agenti** de securitate, posturi interior, program de zi, angajeaza conform legii 333/2003, Agentie de securitate. Salariul net 1.700-2.000 lei; ☎0747.221.397/ 021.337.44.77

80. Agenti de securitate. Salariul net 1.300-1.700 lei si tichete de masa; ☎0745.013.873

81. Agenti de securitate. Societate de paza angajeaza in conditiile legii agenti de securitate in zona Spitalului de Urgenta Sf. Pantelimon; ☎0730.565.149

82. Agenti de securitate. Compania Swat Force International angajeaza agenti de securitate atat barbati cat si femei pentru paza centre comerciale si altfel de activitati. Daca inca nu sunteti calificati aceasta o puteti obtine in cadrul societatii noastre. Nu avem intarziei salariale. Persoanele care opteaza pentru acest post trebuie sa fie disciplinate, vigilente, responsabile, punctuale. Toti angajatii beneficiaza de forme legale de angajare iar salariul este destul de atractiv. Programul este in functie de obiectivul in care veti fi incadrat. Avem nevoie de personal pentru orasele Bucuresti, Ilfov. Angajam personal si asiguram transport daca intr-o zona exista mai mult de 20 de persoane care isi exprima dorinta de a colabora cu noi. Persoane de contact din cadrul companiei: Viorel Fronea - 0731.355.558; Serban Cristian - 0734.222.064; Croitoru Eugen - 0725.443.344; Lucian Miu - 0731.355.551; George Constantin - 0730.073.087;

AEK SECURITY DIVISION ANGAJEAZĂ
- AGENŢI DE SECURITATE - RECEPŢIONISTE
- SERVANŢI POMPIERI - DISPECERI
ŞEFI OBIECTIV
Salariu net 1.800 - 1920 lei
Relaţii: 0760.411.281
Email: recrutare@aeksecurity.ro

79. **Agenti** de securitate, agenti de interventie, plata salariilor la timp, sarbatori legale platite dublu, prime/ bonusuri, calificare profesionala gratuita, contract de munca integral, stabilitate la locul de munca, servicii medicale gratuite. Pentru posturile de agent de securitate si agent de interventie exista obiective in toate sectoarele din Bucuresti si in zonele limitrofe. BGS Divizia de Securitate. Interviuri: Str. Calea Vitan nr. 293, sector 3 Bucuresti (vis a vis de Targul Auto Vitan). Relatii la telefon: ☎0749.062.295

83. **Agenti** de vanzari pentru firma de distributie panificatie din zona Aparatorii Patriei (metrou Dimitrie Leonida). Salariu motivant + comision; ☎0758.092.272 office.bestbakery@gmail.com

84. **Agenti** de vanzari societate producatoare de sisteme de umbrire, rulouri exterioare, angajeaza agenti de vanzari. Salariu atractiv. Zona sos. Chitila, Bucuresti. Cerinte: responsabilitate, seriozitate. ☎0727.351.873

86. **Agenti** imobiliari fete sau baieti, pentru agentie imobiliara cu vechime de 25 ani, in zona Teiul Doamnei, program flexibil, angajam persoane active, nu conteaza varsta; ☎0722.625.665

AGENŢI DE SECURITATE
AGENŢI DE INTERVENŢIE
- **Plata salariilor la timp**
- **Sărbători legale plătite dublu**
- **Prime / bonusuri**
- **Calificare profesională gratuită**
- **Contract de muncă integral**
- **Stabilitate la locul de muncă**
- **Servicii medicale gratuite**

***Pentru posturile de Agent de Securitate şi Agent de Intervenţie există obiective în toate sectoarele din Bucureşti şi în zonele limitrofe**
BGS DIVIZIA DE SECURITATE
Interviuri: Str. Calea Vitan, nr. 293, sector 3 (vis-à-vis de Târgul Auto Vitan)
Relaţii la telefon: 0749.062.295

85. **AGENTI DE VANZARI MARE PUBLICITATE ANGAJEAZA ANUNTUL TELEFONIC. CAUTAM PERSOANE DINAMICE CU EXPERIENTA IN VANZARI. TRIMITE CV-UL PE MAIL LA: REDACTIA@ANUNTUL.RO**

87. Agenti imobiliari fete. Angajam consilier imobiliar fete agent teren si birou, cu castiguri ofertante bazate pe comision atractiv+salariu. Se ofera training, telefon, birou, masina etc. 2.000 L; ☎0755.191.979 Vgbinvest@yahoo.com

88. Agenti imobiliari, Agentie Imobiliara cu sediul in Sos. Iancului nr 17, sector 2 - Bucuresti, angajeaza agenti imobiliari pentru toate sectoarele, cu / fara experienta. Comision progresiv la vanzari. 200 L; ☎0770.437.570 office5@mauwis.ro

89. **Agenti** imobiliari, cu sau fara experienta cu sau fara experienta, fete sau baieti, mediu de lucru profesionist, tanar si dinamic. Carte de munca, comision si bonusuri, locatie Universitate. Se ofera training, portofoliu de start, **2.500 L;** ☎0761.393.936

90. **Agenti** imobiliari, se ofera salariu, masina, etc Investimob angajeaza agenti imobiliari pentru sector 6, agent teren si birou. Se ofera salariu, comision, masina, birou, etc. Sediul este in Militari Lujerului, ☎0768.100.983

91. **Agenti** interventie, ce cauti? Un loc de munca stabil, unde sa poti fi motivat si respectat de angajator precum si de cei cu care intri in contact? Noi iti propunem sa incearci Guard One. ☎021.300.21.01 office@guardone.ro

92. **Agenti** paza cu atestat angajam urgent; ☎0788.411.206

93. **Agenti** paza in zona Buftea-Otopeni-Doi Cocosi, in conditii decente; ☎0723.139.522

94. **Agenti** paza Berceni Libra Guard angajeaza agenti paza pt. Bucuresti zona Berceni. Salariu 1700 ron. **1.700 L;** ☎0755.000.687 Office@libraguard.ro

95. **Agenti** paza Bucuresti Serban Voda Libra Guard angajeaza agenti paza pt. Bucuresti zona Serban Voda. Salariu 1700 Lei; **1.700 L;** ☎0758.113.453 office@libraguard.ro

96. **Agenti** paza Bucuresti Trapezului Salajan Libra Guard angajeaza agenti paza zona Trapezului Salajan. Salariu **1.700 L;** ☎0755.000.687 office@libraguard.ro

97. **Agenti** paza Bucurestii Noi, Pajura, Libra Guard angajeaza agenti paza pt. Bucuresti zona Pajura Bucurestii Noi. Salariu 1.700 Lei, **1.700 L;** ☎0746.235.834 office@libraguard.ro

98. **Agenti** paza cu sau fara experienta, pentru zona Pipera, obiectiv ansambu rezidential, program L-V 12 ore de zi, salariu 2.000 Lei net - 1 post disponibil, program 12/36 de noapte, zona Pipera, salariu 1.600 Lei net - 2 posturi disponibile; ☎0769.075.995/ 0799.555.777

99. **Agenti** paza Ghencea Libra Guard angajeaza agenti paza zona Ghencea si Prelungirea Ghencea. Salariu 1700 lei, **1.700 L;** ☎0758.113.453 Office@libraguard.ro

100. **Agenti** paza Grozavesti. Libra Guard angajeaza agenti paza pt. Bucuresti zona Grozavesti. Salariu 1700, **1.700 L;** ☎0755.000.687 office@libraguard.ro

101. **Agenti** paza Militari Libra Guard angajeaza agenti paza pt. Bucuresti zona Militari. Salariu 1.700 ron. **1.700 L;** ☎0758.113.453 office@libraguard.ro

102. **Agenti** paza Piata Cosbuc, Libertatii, Libra Guard angajeaza agenti paza in Bucuresti, zona Piata Cosbuc, Libertatii, Bingo Europa. Salariu **1.700 L;** ☎0755.000.687 Office@libraguard.ro

103. **Agenti** paza Prelungirea Ghencea Libra Guard angajeaza agenti paza pt zona Prelungirea Ghencea. Salariu **1.700 L;** ☎0758.113.453

104. **Agenti** paza Rahova Bucuresti, Libra Guard angajeaza agenti paza pt. Bucuresti zona Rahova. Salariu 1600 Ron **1.600 L;** ☎0755.000.687 office@libraguard.ro

105. **Agenti** paza Tineretului, Timpuri Noi, Vacaresti Libra Guard angajeaza agenti paza zona Tineretului-Timpuri Noi, Vacaresti. Salariu 1.700 lei. **1.700 L;** ☎0758.113.453 office@libraguard.ro

106. **Agenti** paza Vitan Bucuresti, Libra Guard angajeaza agenti paza pt. Bucuresti zona Vitan. Salariu 1.700 Lei; **1.700 L;** ☎0755.000.687 Office@libraguard.ro

107. **Agenti** paza zona Pantelimon Libra Guard angajeaza agenti paza pt. Bucuresti, zona Pantelimon. Salariu **1.700 L;** ☎0755.000.687 Office@libraguard.ro

108. **Agenti** securitate ce inseamna sa muncesti ca agent de securitate in Romania? Esti catalogat in toate felurile: bodyguard, pandar, paznic. Ce esti tu de fapt? Un om care-ti doresti un loc de munca stabil. ☎021.300.21.01 office@guardone.ro

109. **Agenti** securitate Guard One angajeaza agent de securitate, cu sau fara atestat profesional, oferim scolarizare in cadrul companiei, obiectiv retail, oras Titu. Relatii suplimentare; ☎0734.664.680 office@guardone.ro

110. **Agenti** securitate Calea Victoriei, Societate de paza si protectie angajeaza agenti de securitate, pentru Hotel situat pe Calea Victoriei, cu sau fara atestat, posibilitate de calificare. Salariul platit intotdeauna la timp! **1.400 L;** ☎0735.315.114

111. **Agenti** securitate calificati, necalificati, pentru obiective Mega Image din Bucuresti, salariu motivant, program de lucru in ture. Tel. Badea Ionel ☎0752.212.779

112. **Agenti** securitate Domnesti, Prelungirea Ghencea firma de paza si protectie angajeaza agenti de securitate, pentru obiective din Domnesti - Prelungirea Ghencea, cu sau fara atestat, posibilitate de calificare, post control acces, ☎0735.315.114

113. **Agenti** securitate magazine Timisoara, recrutam urgent personal inclusiv femei pentru magazine in Timisoara 100 ron net pe zi plata saptamanala a salarului echipament gratuit numai cu contract de munca, **3.000 L;** ☎0765.891.111/ 0728.306.050

114. **Agenti** securitate paza Agenti paza pentru cladiri de birouri, lucrul in ture 12/24. Salariu fix + bonuri de masa, (1.500-2.000 net) pachet asigurare medicala privata, mediu de lucru stabil, placut. ☎0766.741.053 office@hrdaily.ro

115. **Agenti** securitate pentru magazine de renume din Bucuresti. Salariu incepand de la 1.920 Lei net- banii dv. (contributiile si impozitele fiind suportate de societate), salariul se plateste la timp, contract de munca integral, sarbatori legale platite dublu, prime, servicii medicale gratuite, conditii placute (se lucreaza in interior, beneficii de aer conditionat), excursii gratuite munte/ mare, calificare profesionala gratuita. Interviurile: Str. Calea Vitan nr. 293, sector 3, luni-vineri, 09.00-16.00. Mijloace de transport: 124, 202, 223, 135, 123 Auchan Vitan, vis a vis de Targul Auto Vitan. Relatii la tel.: ☎0749.062.295

116. **Agenti** securitate Pipera Jolie Ville. Angajam agenti securitate pentru complex rezidential din Pipera, langa Jollie Ville, conditii placute de munca. Asiguram calificare profesionala. Interviurile luni-vineri, 08.00 - 18.00. Program in ture de 12 ore. Salariu 2000 ron net. **2.000 L;** ☎0735.315.114

117. **Agenti** securitate Policolor sect.3, firma de paza si protectie angajeaza agenti de securitate, pentru Oras Bucuresti, zona Policolor, sect.3, cu sau fara atestat, posibilitate de calificare. Salariul 1500 net, **1.500 L;** ☎0735.315.114

118. **Agenti** securitate showroom Baneasa Firma de paza Guard One SRL angajeaza agenti de securitate cu sau fara calificare, pentru obiectiv deosebit din zona Baneasa. Salariu atractiv, echipa tanara, dinamica, mediu de lucru placut. ☎0724.222.507 office@guardone.ro

119. **Agenti** securitate, multinationala angajam in Bucuresti, sector 1, salariul atractiv, tichete masa. Tel. ☎0730.220.076/ 021.201.79.83 office@dussmann.ro

120. **Agenti** securitate, Aparatorii Patriei BTM Divizia de Securitate, angajaza agenti de securitate cu sau fara atestat, posibilitate de calificare, zona sectorul 4 **1.300 L;** ☎0735.315.114

121. **Agenti** securitate, cu atestat Firma specializata in paza, angajeaza Agenti de Securitate cu atestat, pentru obiective in Municipiul Bucuresti; Interviuri de Luni-Vineri intre orele 08:00-16:00, Str. Soimus Nr. 103-105 B, sector 4. ☎0723.771.365 integraguard@yahoo.ro

122. **Agenti** securitate, cu si fara atestat, firma de securitate, angajeaza pentru diferite posturi, in conditiile legii. Rugam seriozitate ☎0755.111.559 Office@blackcube.ro

123. **AGENTI SECURITATE. TORNADO SECURITY ANGAJEAZA AGENTI DE SECURITATE PENTRU BUCURESTI, SECTOR 1 (CENTRAL), SALARIU NET, 1.400 L; ☎0738.217.413**

124. **Agenti** securitate. Firma de paza angajeaza agenti de securitate, tineri, pentru magazine. Salariul este atractiv, iar experienta in domeniu reprezinta un avantaj. Contact: ☎0723.208.844

125. **Agenti** vanzari prin telefon. Locatie: Piata Presei. Program de l-v: 10-18:30. Detalii la numarul de tel. Cv-ul la adresa: mihaela.iancu.hr@gmail.com. ☎0771.242.549 carageamihaela@yahoo.com

126. **Agenti** vanzari SC.Plus Automarket angajeaza agenti vanzari piese si accesorii auto.experienta in domeniu constituie avantaj.salariu + comision. Pentru mai multe informatii; cv.office @plusautomarket.ro ☎0771.214.665 office@plusautomarket.ro

127. **Agenti** vanzari directe. Experienta nu este necesara, program flexibil, castiguri atractive; ☎0744.830.996

128. **Agenti.** Angajam agenti de securitate cu atestat, pentru obiective in sectorul 3; ☎0372.349.293

129. **Agenti. Urgent 20 agenti paza, obiective Bucuresti, salariu net 1.500 L; ☎0753.258.914/ 0753.256.921**

130. **Agentia** umanitara Imbratiseaza-ma angajeaza agenti colectori, program flexibil, plata la comision; ☎0741.040.686/ 0769.701.518

131. **AirbnbServices** cauta noi colegi. Operatoare customer service intr-un nou concept de a relationa cu utilizatorii, exclusiv digitalizat cu interventie minima umana. Salariu net. 2.200 lei plus bonusuri de preformanta; ☎0768.444.844 jobs@airbnbservices.ro

132. **Ajutoare** bucatar firma de catering angajeaza pentru locatia din sectorul 4. Program: L-V 6 - 12 ☎0799.350.105/ 0799.350.106 mediasuport@gmail.com

133. **Ajutoare** pt. preparare si ambalare condimente, program L-V, 6 h/zi, 09.00-15.00. Salariu 1500 lei net; ☎0723.666.777

134. **Ajutor** bar, castiguri minim 2200, taxi decontat, mese asigurate, bauturi asigurate, punct de lucru Barbu Vacarescu, ☎0735.870.212 georrge.ionita@gmail.com

135. **Ajutor** brutar brutarie sector 5 angajam brutar, ajutor brutar cu sau fara experienta; ☎0772.261.614

136. **Ajutor** bucatar ajutor bucatar, cu sau fara experienta, program de 8 ore/zi, 5 zile /saptamana. Daca iti cauti un loc de munca stabil si serios, te asteptam la Beraria H, din Parcul Herastrau sau ne poti suna; ☎0725.345.302 jobs@berariah.ro

S.C. GLOBAL FACILITY SRL
angajează
ELECTRICIAN +INSTALATOR
MENTENANŢĂ MAGAZINE
Condiţii:
- **Atestat profesional**
- **Permis conducere categoria B**
- **Experienţă**

Salariul NET ÎNCEPÂND DE LA 2.000 LEI
0731.307.947

ANGAJĂM **AGENŢI CURĂŢENIE**
TURA DE NOAPTE SAU ZI
SEDIU BIROURI ÎN BUCUREŞTI
- Condiţii avantajoase de salarizare,
- Bonuri de masă,
- Plată ore suplimentare,
- Bonusuri

Puteţi să ne contactaţi de luni până vineri între orele 9.00-18.00 la telefon:
0784.290.182

LOCURI DE MUNCĂ

Vino în echipa
Caldo Privat Security!
Angajăm
agenți de securitate
cu sau fără atestat, pentru clădiri de birouri, galerii comerciale, centre de afaceri și hoteluri.
Experiența în pază constituie un avantaj, dar nu este obligatorie.
Salariu motivant.
recrutare@caldoprivatsecurity.ro
☎ 0766.051.733; 021.322.02.11; 0769.666.416

137. **Ajutor** bucatar Angajam ajutor bucatar in cadrul unui important lant de restaurante de tip fast-food, Bucuresti. Locatie: Mall Baneasa / Mall Promenada. Program lucru: 5 zile pe saptamana cu 2 libere, in 2 schimburi. **1.700 L;** ☎0799.762.360 job@passion4work.ro

138. **Ajutor** bucatar angajam ajutor bucatar in cadrul unui important lant de restaurante de tip fast-food, Bucuresti. Locatie: Mall Baneasa / Mall Promenada. Program lucru: 5 zile pe saptamana cu 2 libere, in 2 schimburi; **1.700 L;** ☎0799.762.360 job@passion4work.ro

139. **Ajutor** bucatar Angajam ajutor bucatar pentru un restaurant select din Bucuresti. Cautam oameni dornici de a face parte dintr-o echipa frumoasa, nu este necesara experienta. ☎0731.322.472 catalina@r-hr.ro

140. **Ajutor** bucatar Angajam bucatar in cadrul unui important lant de restaurante de tip fast-food din Bucuresti.Locatie: Mall Baneasa. Program lucru: 5 zile pe saptamana cu 2 libere, in 2 schimburi. **1.700 L;** ☎0799.762.360

141. **Ajutor** bucatar Angajam bucatar in cadrul unui important lant de restaurante de tip fast-food din Bucuresti.Locatie: Mall Vitan. Program lucru: 5 zile pe saptamana cu 2 libere, in 2 schimburi. **1.700 L;** ☎0799.762.360 job@passion4work.ro

142. **Ajutor** bucatar Angajez ajutor bucatar pentru restaurant + catering La Mircea Macelaru, zona piata 1 Mai, salariu atractiv, full time, pentru mai multe detalii sunati la nr de tel din anunt; ☎0720.832.923 info@lamirceamacelaru.ro

143. **Ajutor** bucatar Boulevard Cafe situat pe Bulevardul Gheorghe Sincai angajeaza ajutor de bucatar cu sau fara experienta. Oferim salariu motivant, procent din vanzare, program flexibil, transport asigurat seara. **1.900 L;** ☎0735.155.357 Cafeblv@gmail.com

144. **Ajutor** bucatar cautam o persoana energica si punctuala, dornica sa invete si sa se adapteze unui mediu de lucru nou; **2.000 L;** ☎0723.973.025 dragosdumitru82@gmail.com

145. **Ajutor bucatar cu experienta, zona Metrou Pipera; ☎0785.440.168**

146. **Ajutor** bucatar fara experienta cu calificare la locul de munca in fuctia de ajutor bucatar sau casier. Salariul in mana 2000 lei + o masa pe tura - www.angajaridodo.roSuna?i oricand! Merita! ☎0760.981.133/ 0800.080.080

147. **Ajutor** bucatar fara experienta pentru shaormerie zona Berceni, program de lucru 1 zi cu 1 zi libera, se ofera 1 masa zilnic, contract 8 ore. **1.700 L;** ☎0770.573.286

148. **Ajutor** bucatar in cadrul unui important hotel de 5 stele din Bucuresti. Program: 5 zile cu 2 zile libere. Nu necesita experienta. **1.600 L;** ☎0720.534.815 ionut.dragoi@passion4work.ro

149. **Ajutor** bucatar pentru restaurant You&Me, bd. C-tin Brancoveanu 110 D, program 2/2 zile, salariu 2.000 Lei in mana + tips, posibilitate avansare, bonusuri. Se cer seriozitate si experienta in bucatarie de restaurant **2.000 L;** ☎0726.782.482/ 0760.650.710

150. **Ajutor** bucatar pentru sectia rece, experienta min. 2 ani, pt detalii sunati la tel. ☎0771.428.891 liviu.dorobantu@palace-casino.ro

151. **Ajutor** bucatar pt. Mister Kebab. Cerem indemanare si seriozitate . Program de lucru L-V. Oerim salariu atractiv, masa gratuita, tips. Bd. Aerogarii 17a, zona Baneasa; **2.500 L;** ☎0721.303.303

152. **Ajutor** bucatar Restaurant “La mami acasa” din Popesti-Leordeni angajeaza ajutor de bucatar serios, se asigura pregatire la locul de munca, contract de munca si salariu motivant. Pentru mai multe detalii tel. ☎0765.851.559/ 0723.538.729 Andrei_fer2008@yahoo.com

153. **Ajutor** bucatar Restaurant din Floreasca angajam ajutor bucatar cu experienta de min 2 ani. Oferim salariu foarte bun, program de lucru in ture, masa, transport. Asteptam CV pe adresa de mail sau telefon; ☎021.313.45.85 office@vacamuuu.com

154. **Ajutor** bucatar restaurant fine dining angajam o persoana energica si responsabila, fara experienta in domeniu. Locatie: zona Palatului Parlamentului; ☎0371.303.700 office@restaurant-mahala.ro

155. **Ajutor** bucatar restaurant, situat central, angajeaza ajutor bucatar. Conditii de munca avantajoase; ☎0729.520.111

156. **Ajutor** bucatar Restaurantul Aria Gourmet Burger, zona Universitate, angajeaza ajutor de bucatar. Ai oportunitatea de a studia alaturi de profesionisti. Contract de munca, ☎0751.242.660 cismas_dan@yahoo.com

157. **Ajutor** bucatar Restaurantul Social1 (in fata Casei Poporului) angajeaza ajutor bucatar program flexibil full-time, salariu motivant + bonusuri. Detalii la nr. de telefon, ☎0731.322.472 resurse.umane@stadio.ro

158. **Ajutor** bucatar si ospatar pentru restaurant centrul vechi. ☎0763.400.965

159. **Ajutor** bucatar bistro, cantina Militari Ajutor bucatar, experienta cantina/bistro Zona Militari cu permis auto. Orar: luni-vineri 05-13, sau 07-15. Samb-dum inchis. Pachet salarial 2400 lei/net, carte munca, ore suplimentare, comision incluse. **2.400 L;** ☎0737.568.716

160. **Ajutor** bucatar catering cu experienta, vrei un loc de munca stabil, bine platit si la timp, Vei lucra intr-un catering, sector 1, Calea Grivitei. Program variabil/ flexibil. Salariu: 2.500-3.000 Lei net **3.000 L;** ☎0785.774.563 cateringsector1@gmail.com

161. **Ajutor** bucatar cu experienta de lucru in restaurant, pentru tocat si pregatiri pentru restaurant libanez (sa stie sa toace patrunjel foarte mic). Salariu foarte bun, conditii excelente; ☎0722.216.666

162. **Ajutor** bucatar cu experienta pentru bucataria calda. Program: luni-vineri, 06:30-18:30, sambata si duminica liber. Salariu: 3.000 lei plus masa. Zona Colentina, Fundeni. **3.000 L;** ☎0742.266.859

163. **Ajutor** bucatar cu experienta Restaurat South Burger sector 4 angajeaza ajutor bucatar cu experienta pentru burgeri . Se lucreaza 2 zile cu 2 zile .10:00-23:00. Salariul incepe de la 1800. Decont trans seara, bonuri de masa ,bonus **2.200 L;** ☎0762.948.148 mcsfoodivision@gmail.com

164. **Ajutor** bucatar meniu romanesc cu experienta Catering in dezvoltare cauta ajutor de bucatar cu experienta. Program o zi cu o zi, doua cu doua sau luni-vineri, salariu pornire 2.500-3.000 lei net. Oferim forme legale, stabilitate. Sector 1, **3.000 L;** ☎0785.774.563 cateringsector1@gmail.com

165. **Ajutor** bucatar pentru societate catering locatie sector 1, la 3 min. de metroul Jiului. Salariul de la 2500 Lei (in functie de experienta si abilitati). Program 2 zile cu 2 zile de la 9-22 sau zilnic de la 9-17 cu S-liber. Asigurat masa, transport 22.30 **2.500 L;** ☎0755.050.280 luminita.sbana@yahoo.com

166. **Ajutor** bucatar program zi sau noapte, program flexibil. Zona centrala Bucuresti. ☎0740.629.033

167. **Ajutor** bucatar pub-restaurant Teiul Doamnei Pub-restaurant Teiul Doamnei angajeaza ajutor de bucatar, preferabil, cu experienta, program 2/2, salariu motivant, tips, ☎0726.240.796 office@oldbrickpub.ro

168. **Ajutor** bucatar sectia legume pentru restaurantul Social1 (piata Universitatii), program flexibil, salariu motivant + bonusuri. Detalii la nr. de telefon sau e-mail ☎0731.322.472 resurse.umane@stadio.ro

169. **Ajutor** bucatar si ajutor ospatar centru vechi conditii foarte bune de munca. Carte de munca. Tips. Decontare taxi. Rog si oferim maxima seriozitate. **1 L;** ☎0770.766.563 mihaicristache@mail.com

170. **Ajutor** bucatar si femeie la vase pentru restaurant, sectorul 2. Oferim training, salariu motivant, bonusuri, transport; ☎0770.944.822

171. **Ajutor** bucatar si lucrator bucatarie Faur) bucatarie centrala angajeaza aj bucatar si lucrator bucatarie pentru pregatirea si procesarea preliminara a preparatelor din carne, legume, sosuri etc. Program: L-V, 8.00-16.00, metrou Republica; ☎0726.240.796 office@unclejohn.ro

172. **Ajutor** bucatar si personal mic dejun, angajez ajutor bucatar 17.30-23.30 de luni-sambata si persoana responsabila pentru mic dejun bufet suedez in restaurant de hotel in Otopeni ☎0762.910.850 dana_radoi91@yahoo.com

173. **Ajutor bucatar, ajutor pizzar pt. restaurant sect. 4. Rel. la tel. dupa ora 10.00; ☎0723.691.608**

174. **Ajutor** bucatar, pentru Trattoria Borghese. Salariu in mana 2.000 Lei + tips, posibilitate avansare, program 2/2 zile, 10-23.30. Se cere experienta anterioara. Interviu str. Dambului 155 (50 metri metrou Brancoveanu); **2.000 L;** ☎0760.650.710/ 0726.782.482

175. **Ajutor** bucatar, pt. cantina, incadrare numai cu forme legale, program de L-V, salariu net 2000 Lei. Detalii dupa ora 15; **2.000 L;** ☎0735.780.844

176. **Ajutor** bucatar, restaurant Suzana Ribs Bucuresti. Se cere experienta minim 1 an in domeniu. Se ofera: salariu- atractiv, lucru in ture si alte beneficii. Localul este situat in zona Rondul Cosbuc; ☎0785.444.442 office@suzanaribs.ro

177. **Ajutor** bucatar, vino sa lucram impreuna la Nor cel mai inalt restaurant din Romania. Iti oferim un program flexibil, venituri motivante si posibilitatea de a lucra in una dintre bucatariile de top din Bucuresti. ☎0731.322.472 resurse.umane@stadio.ro

178. **Ajutor bucatar, ajutor pizzar pt. restaurant sect. 4. Relatii la tel. dupa ora 10.00; ☎0722.683.629**

179. **Ajutor bucatar, casieri, lucratori preparare - servire, operator curatenie pt restaurantele fast-food Springtime angajeaza. CM+ salariu+ tichete de masa+ alte beneficii. CV la e-mail. Informatii la tel. ☎0752.273.287/ 0752.097.890 resurseumane@springtime.ro**

180. **Ajutor** bucatar, femeie serviciu vase, Restaurant Shorley cu sediul in Grozavesti, str. Economu Cezarescu, nr. 50, S6, angajeaza ajutor bucatar si femeie serviciu si, vase; ☎0722.366.583 ion.sorlei@gmail.com www.shorleyrestaurant.ro

181. **Ajutor** bucatar, lucrator bucatarie, firma catering cu cantina de incinta angajeaza ajutor de bucatar garnituri si salate, zona Liberty Mall ☎0720.533.482

182. **Ajutor** bucatar, pizzar, pentru restaurant sector 1 (Bucurestii Noi) ☎0766.441.180 Oana.gherasim@gmail.com

183. **Ajutor** bucatar, vanzatoare la linie si femeie la vase pentru autoservire zona Colentina Fundeni, 2 zile lucratoare cu 2 zile libere. Detalii de luni-vineri intre orele 9-17, la tel. ☎0785.660.612

184. **Ajutor bucatarie si pizzar, cu sau fara experienta pt. fast food Piata Amzei. Oferim contract de munca, pregatire la locul de munca si salariu motivant, net de la 2.000 L; ☎0729.191.538**

185. **Ajutor** buctar, sector 1, parc Herastrau, urgent femei si batbati cu sau fara experienta pe restaurant. Salariu de la 2000 lei, decontare transport (bani de taxi), tips asigurat zilnic, program 8 pe zi, contract nedeterminat, detalii la telefon. ☎0743.751.117

186. **Ajutor** cofetar angajam ajutor cofetar cu experienta, program o zi cu o zi, salariu 3000 lei; **3.000 L;** ☎0786.151.099

187. **Ajutor** cofetar cu experienta, salariu 2500 net, program flexibil, zona sector 2, statie metrou; ☎0799.799.525

188. **Ajutor** cofetar 2500 lei/ luna, zona Dristor/8h/zi ajutor cofetar 2500 lei/ luna, zona Dristor/8h/zi ☎0724.624.525 Cofetariilegeorgys@gmail.com

201. **Ajutor** de bucatar si femeie la bucatarie legume pentru restaurant La Crama in Magurele ☎0723.580.658 la_crama@yahoo.ro

202. **Ajutor** de bucatar si spalator vase Restaurant situat in Auchan Militari angajeaza bucatari si ajutori bucatari (si fara experienta). Personal curatat legume. Personal spalat vase.Program 2 zile cu 2 zile de la 8-22. Masa asigurata. **2.000 L;** ☎0764.503.197 valentin@partenermedia.ro

203. **Ajutor** de bucatar, angajam ajutor de bucatar cu experienta pentru autoservire; ☎0768.395.717

204. **Ajutor** de bucatar, efectueaza o serie de operatii pentru prepararea produselor: curatarea, spalarea, tocarea, portionarea alimentelor; realizeaza preparate reci si calde; participa la primirea marfii si depozitarea lor. ☎0730.777.210 resurseumane@rinhotels.ro

205. **Ajutor** de bucatar, Victoriei Mic bistro cu autoservire cauta ajutor de bucatar pentru curatat legume, preparare carne pentru gatit, etc. Program excelent, L-V, 8-17, sarbatori si weekenduri libere + 2 saptamani de Craciun. **2.100 L;** ☎0721.212.965 mona.bratescu@supapata.ro

206. **Ajutor de bucatarie, si femeie la vase, angajeaza restaurant din sectororul 4. Carte de munca, salariu motivant. Relatii la tel. dupa ora 10.00; ☎0722.244.364**

207. **Ajutor** de cofetar - Art Dessert program 8 ore/zi, 5 zile din 7, un mediu de lucru placut, bazat pe respectul reciproc; Instruire profesionala; Adresa: Sos. Buc.-Targoviste nr. 22, sector 1, (zona Rest. Doi Cocosi), ☎0722.305.398 emilia@emex-romania.ro

208. **Ajutor** de cofetar cu, fara experienta in cofetarie. Cautam persoana dornica sa invete din tainele cofetariei, persoana cu inclinatii artistice, organizata. Cofetaria este in zona Grivita-Domenii ☎0727.709.344 comenzi@etorturi.ro

209. **Ajutor** de patiser pentru patiserie zona Bucurestii Noi, sector 1, metrou Jiului, program de lucru 8 ore, domiciliul stabil in Bucuresti, preferabil nefumator. Cautam femeie sau barbat; salariu minim 1800 lei in mana. **1.800 L;** ☎0722.244.333

210. **Ajutor** decorator RIN Grand Hotel ajuta la decorarea hotelului, a salilor pentru evenimente, restaurantelor, salilor de conferinte, targuri de nunti; strangerea decorului; curata si depoziteaza obiectele; efectueza curatenia; ☎0731.111.250 resurseumane@rinhotels.ro

211. **Ajutor** electricieni angajam cu si fara experienta in vederea calificari pentru lucrari instalatii in constructii. ☎0722.519.862

224. **Ajutor** ospatar restaurant Tulin (specific libanez). Pentru detalii sunati intre 12:00-20:00; ☎0762.212.675 restauranttulin@yahoo.com

225. **Ajutor** ospatar ajutor bucatar restaurant Tulin (specific libanez) angajeaza ajutor ospatar, ajutor bucatar . Pentru detalii sunati intre 12:00-20:00; ☎0762.212.675 restauranttulin@yahoo.com

226. **Ajutor** ospatar bar pentru bar, pregatire pahare, pregatire limonada, espresso si alte operatiuni usoare. O zi da, o zi nu, contract de munca norma intreaga, salariu 1500 plus tips; contract de munca. ☎0722.216.666

227. **Ajutor ospatar, pentru spatiu cazare cu restaurant la iesire din Bucuresti, zona Bragadiru. Se lucreaza in ture, la cerere se asigura cazare. ☎0744.342.575/ 0744.638.264**

228. **Ajutor** ospatar, picol, Restaurantul Casa di David (Parc Herastrau) angajeaza ajutor ospatar (picol) cu experienta minimum 3 luni. Relatii la tel sau la restaurant sau CV pe e-mail. Asiguram transport taxi seara si 2 mese/zi. ☎021.232.47.16 casadidavid1@yahoo.com

229. **Ajutor** patiser Angajam ajutor de patiser. Sos. Salaj, Nr. 223A, sector 5. Autobuze: 117, 139 si 220. **1.600 L;** ☎0743.278.200

230. **Ajutor** patiser calificarea nu este necesara! program 2 schimburi. Salariul 2.000 +15% extra la tura de noapte. Locul de munca: Jilava, Arteca. Mai multe detalii, la telefon. **2.150 L;** ☎0785.298.880

231. **Ajutor** patiser Pentru scovergarie in zona Centrul Vechi. Mediu de lucru placut cu o echipa tanara si vesela! Masa, prime, procent vanzare si multe alte beneficii. Detalii la telefon. **2.000 L;** ☎0724.570.778

232. **Ajutor** patiser pentru scovergarie in zona Centrul Vechi. Program 8h/zi L-V.Mediu de lucru placut cu o echipa tanara si vesela. Masa, prime, procent din vanzare si multe alte beneficii. Detalii la telefon; **2.000 L;** ☎0724.570.778

233. **Ajutor** Patiser 2500 lei/ luna, zona Dristor/8h/zi ajutor patiser 2500 lei/ luna, zona Dristor/8h/zi; ☎0724.624.525 Cofetariilegeorgys@gmail.com

234. **Ajutor** patiser, detalii la tel.: ☎0774.016.509

235. **Ajutor** pizzar angajeaza pizzerie cu livrare la domiciliu, zona Frentari, sect. 5. Rel. la tel. ☎0762.658.094

236. **Ajutor** pizzar Descriere dorim sa ne marim echipa pentru punctul din Piata Victoriei. Cautam ajutor pizzar pentru un concept nou de pizza la noi in tara; ☎0720.315.994 gheorghescatalin@yahoo.com

Companie de renume în transportul pacienților dializați angajează
Șoferi cu experiență minim 3 ani,
în vederea transportului pacienților dializați din București, cât și din împrejurimi.
Plata salariilor la timp, contract de muncă integral, sărbători legale platite dublu, servicii medicale, stabilitatea locului de muncă
Contact: **0758.025.805**

189. **Ajutor** cofetar, salariu 1700 net + bonuri de masa, program 5 zile pe saptamana 07:00-17:00 cu 3 pauze, zona Militari cu acces la metrou si RATB experientaintr-un laborator sau bucatarie **1.700 L;** ☎0743.501.155/ 0742.288.504 contact@chocolat.com.ro

190. **Ajutor** cofetar, vrei sa devii un adevarat cofetar, iti trebuie experienta, doar ambitie, vino in echipa noastra si o sa inveti gratis toate tainele cofetariei, o sa realizezi deserturi si torturi asa cum nici nu ai visat, iti trebuie doar bunavointa ☎0723.564.103

191. **Ajutor contabil cu experienta in contabilitate pt. birou contabilitate, zona Universitate. Constituie avantaj cunoasterea programului Saga; ☎0741.096.293/ 0748.291.222 expert.office1@yahoo.com**

192. **Ajutor** de bucatar pentru restaurant zona Mall Vitan; ☎0742.203.602

193. **Ajutor** de bucatar petru autoservire, program de luni pana vineri, de la ora 07.00- 17.00. salariu 1500 lei. locatia se afla la Universitate; ☎0760.523.610

194. **Ajutor** de bucatar pt fast food zona Armeneasca (Vasile Lascar) program luni vineri 07.00-17.00, weekend liber. Salariu motivant, contract de munca, o masa pe zi. Dana. ☎0763.269.027

195. **Ajutor** de bucatar Restaurant in Dorobanti, angajam ajutor de bucatar. Alatura-te unei echipe energice si entuziaste. Experienta nu e necesara; ☎0761.706.942 nicoleta_hotnogu@yahoo.com

196. **AJUTOR** DE BUCATAR restaurant situat in sectorul 2 angajeaza ajutor de bucatar cu experienta, contract de munca, masa asigurata, tips din vanzare, transport asigurat. Rugam seriozitate, **2.500 L;** ☎0722.813.552/ 0761.515.503

197. **Ajutor** de bucatar - Victoriei, mic bistro cu autoservire cauta un ajutor pentru curatat legume, etc. Program excelent, L-V, 8-17, toate sarbatorile si toate weekendurile libere, plus doua saptamani concediu de Craciun, platite; **1.900 L;** ☎0721.212.965 mona.bratescu@supapata.ro

198. **AJutor** de bucatar cu experienta ne marim echipa ! Restaurant Â”Mancare cu StaifÂ” angajeaza ajutor de bucatar cu experienta; **450 €;** ☎0723.992.780 comenzi@mancarecustaif.ro

199. **Ajutor** de bucatar femeie cu sau fara experienta pentru bucataria rece. Program duminica - joi 05:30-17:30, vineri si sambata liber. Salariu 2.800 Lei plus masa. Institutul Clinic Fundeni, Bufet Gorjeanca, **2.800 L;** ☎0742.266.859

200. **Ajutor** de bucatar si bucatar, Restaurantul Vivo isi mareste echipa. Se ofera pachet salarial atractiv peste media din domeniu, bonuri de masa, posibilitatea de promovare. Afi Cotroceni; ☎0787.709.154 vivofoodbar@gmail.com www.vivofoodbar.com

212. **Ajutor** gestionar Impreuna cu gestionarul receptioneaza marfa de la furnizor si o pregateste pentru livrare. Participa la inventar. Loc de munca in sectorul 1, Sos. Odaii nr. 157-163. Se deconteaza abonamentul RATB **2.500 L;** ☎0336.401.262/ 0336.401.262 office@chorus.ro

213. **Ajutor** gestionar pt. un depozit cu produse alimentare in apropiere de metrou Pipera. Program l-v, 8-16:00. Cv la mail sau tel. Salariul negociabil. Transport si masa decontate. ☎0729.699.825 office@wedohr.ro

214. **Ajutor** gestionar pt. un depozit cu produse alimentare in apropiere de metrou Pipera. Program L-V, 8-16:00. Cv la mail sau tel. Salariul negociabil. Transport si masa decontate. ☎0729.699.825 office@wedohr.ro

215. **Ajutor** gestionar depozit Experienta gestiune depozit min.1 an, min. studii medii, cazare gratuita camin, salariu net 2.700 lei, companie cu sediul in Popesti Leordeni, Sos.de Centura nr. 111, anunt valabil 30 sept. 2018. **2.700 L;** ☎0754.024.038 depozit.central@deltaacm.ro

216. **Ajutor** gestionar depozit, agent vanzari operator facturare. Tegado Investment cauta sa-si mareasca echipa. Corectitudine, rapiditate, capacitate de comunicare, disciplina **35 L;** ☎0722.589.500 oana@tegado.ro

217. **Ajutor** in bucatarie angajez ajutor de bucatar, in restaurant cu catering, in zona Berceni, Metalirgiei. Salariu 1800 lei cu posibilitate de crestere. Program flexibil; **1.800 L;** ☎0765.408.233 allex.marin@gmail.com

218. **Ajutor in bucatarie, salariu 1.500-1.800 lei, luni-vineri 7,30-17,30, zona Piata Victoriei; ☎0724.546.677/ 0766.900.800**

219. **Ajutor** in bucatarie. Gradinita cu catering angajeaza ajutor in bucatarie pt legume si vesela, program de luni pana vineri, program 7.00-15.30, salariu 1.800 RON net. Tel. **1.800 L;** ☎0728.106.100

220. **Ajutor** macelar Carmangerie, angajam ajutor de macelar. Oferim salariu atractiv. Rugam seriozitate. Punct de lucru: sector 5, Margeanului. Numar de contact: ☎0760.070.019

221. **Ajutor** masinist offset Tipografie offset angajeaza ajutor masinist, in sectorul 2, Pantelimon, experienta in tipografie offset un avantaj. Telefon intre orele 9-18. **1 L;** ☎0747.592.038 office@ericom.ro

222. **Ajutor** mecanic cu, fara experienta, part-time/full companie multinationala ce ofera servicii interventie auto de urgenta. pot aplica si liceeni din ultimul an sau alte categorii pentru part-time. Salariu fix+bonusuri, tm, reduceri 10-50% la piese. ☎0731.389.641

223. **Ajutor** montator termopane cu minim de experienta in domeniu, cu permis categoria B, destept si care doreste sa avanseze repede. Salarii incepand de la 1.500 de lei pana la 2.500 de lei, urgent; ☎0728.371.397 Isaila_razvan@yahoo.com

237. **Ajutor** pizzar pt. pizzeria Vechia Napoli, program de 2 zile (10:00-21:30) si 2 libere. Pizzeria este in sectorul 1 (Calea Grivitei) ☎0722.607.226 mihaela_manolescu_cosma@yahoo.com

238. **Ajutor** pizzar sau fata la bucatarie cu minim de experienta, cerinte: seriozitate, punctualitate, localul este situat in sectorul 2, Inginerilor Tei, ☎0769.139.028 regalfoodservice@gmail.com

239. **Ajutor** pizzar, livrator, ajutor bucatar, pt. restaurant sect. 4; ☎0722.683.629

240. **Ajutor** preparator produse alimentare de tip fast-food. Salariu atractiv, program flexibil. ☎0766.437.801 Dana.maria.iordache@gmail.com

241. **Ajutor** preparator supe pentru o firma de catering angajam un barbat la preparare supe. Sediul este la Pipera metrou. Se ofera conditii bune de lucru, program 8 h. Telefon. ☎0729.699.825

242. **AJutor** vase. Femeie la vase cu sau fara experienta pentru Bistro din Piata Rosetti. Program 2 cu 2, masa asigurata, salariu + bonuri de masa + tips. Informatii la telefon: ☎0760.856.116 contact.dianei4@gmail.com

243. **Ajutor** vopsitor Reprezentanta service camioane si remorci, angajam ajutor vopsitor camioane cu experienta, venituri lunare 2.000-4.000 lei, conditii bune de lucru, Bd. Preciziei nr. 11, sector 6, metrou Industriilor, **2.200 L;** ☎0749.102.523/ 0749.102.603 resurseumane@edparts.ro

244. **Ajutori** instalatori (necalificati) Ajutori instalatori 2000 lei, totul cu contract legal, **2.000 L;** ☎0733.788.523 mironadrian330@gmail.com

245. **Ambalatoare** in cadrul unei fabrici de produse cosmetice din Bucuresti. Locatie: sector 6, Militari. Program: l-v in 2 schimburi: 6:30-15:30/15:30-22:00. Nu necesita experienta. **1.550 L;** ☎0799.762.360 job@passion4work.ro

246. **Ambalatoare** pentru fabrica de margarina din calea Vitan 240, 3 schimburi, 6-14/14-22/22-6, 1300 Lei net, bonuri, bonusuri, prime, forma fizica buna, colaborare de lunga durata, cv obligatoriu **1.300 L;** ☎0746.111.159 info2@egh-hr.ro

247. **Ambalatoare** Chitila angajam in depozit de produse farmaceutice, program 8.30-17.30, salariu 1500, bonuri de 15 Lei, cv obligatoriu interviu Ion Mihalache ☎0746.111.159 info2@egh-hr.ro

248. **Ambalatoare** pentru producator de cosmetice, zona Berceni. Perioada determinata. Atentie distributiva, disponibilitate pentru munca fizica. Program 2 schimburi; ☎0752.131.581/ 021.460.82.01 contact@papillon.ro

249. **Ambalatoare** restaurant Nicolai Dorobanti Ambalatoare, program de luni pana vineri de la 9 la 18, salariul 1800, carte de munca si o masa de personal inclusa. Ambalatoare part time de la 11.00 la 15.00 de luni pana vineri, salariul 900 lei. ☎0724.706.442 Balabangeorgiana3107@gmail.com

CANTINĂ/ RESTAURANT ANGAJEAZĂ
BUCĂTAR/ AJUTOR DE BUCĂTAR
ÎN CONDIȚII DE MUNCĂ DEOSEBITE
Program de lucru: luni-vineri, 7.00-17.00
Salariu atractiv, o masă caldă pe zi, bonusuri în funcție de performanțe
Relații la 0762.507.815 între orele 10.00-15.00
contact@thecanteen.ro

250. **Ambalator** Societate comerciala cu activitate de ambalare angajeaza manipulanti si ambalatori marfa pt articole food in conditii avantajoase, program de lucru 8 (opt) ore; ☎0769.250.759/ 0769.092.633 office@sare.ro

251. **Ambalator** catering alimentatie publica, program luni-vineri 06:00-15:00 si 2 sambete/ luna cu program 06:00-13:00. Asiguram o masa pe zi, contract de munca, posibilitati de avansare, langa statia metrou Costin Georgian, **2.000 L;** ☎0749.997.100 comenzi@bucateperoate.ro

252. **Ambalator** legume, zona Vitan, pentru centru de productie in Bucuresti, zona Vitan. Program de lucru: 5 zile pe sapt cu 2 zile libere (08:00-17:00). Contract de munca pe perioada nedeterminata,o masa pe zi gratuita. ☎0785.405.645 ioana.vlad@calif.ro

253. **Ambalator** manual pe perioada nedeterminata ☎0724.986.301

254. **Ambalator manual. Companie cu domeniu de activitate in fabricarea produselor parafarmaceutice, cosmetice, suplimente alimentare, angajeaza ambalator manual, preparator, sef sectie in zona Bacu, Joita. Pentru interviu se pot prezenta candidati si din Dragomiresti, Chiajna, Ciorogarla, Bolintin, Sabareni, Chitila. Disponibilitatea imediata constituie un avantaj. Rel. la tel., CV: ☎0756.717.770 office@eminvest.ro**

255. **Ambalator** pensionar fabrica detergenti sector 3 angajeaza ambalator pensionar. Conditii de munca si salarizare foarte bune; ☎0722.404.983 arcalux@yahoo.com

256. **Ambalator** si lucrator comercial, angajam ambalator si lucrator comercial. Punct de lucru Popesti-Leordeni, jud. Ilfov. Sunati intre orele 9 -16 de luni-vineri; ☎0723.508.147

257. **Ambalatori** in cadrul unei importante fabrici de lacuri si vopsele din Bucuresti. Locatie Bd. Theodor Pallady, metrou Nicolae Tecu. Program: L-V 2 schimburi. Nu necesita experienta **1.700 L;** ☎0799.762.360 job@passion4work.ro

258. **AMBALATORI** pentru fabrica produse panificatie din Bd. Theodor Pallady, langa statia de metrou Nicolae Teclu. Program in trei schimburi 6:00- 14:00-22:00; ☎021.451.14.75

259. **Ambalatori** fabrica sector 6, personal barbatesc pentru ambalare produse. Lucru in schimburi. Venituri motivante. Cazare la cerere. Rezistenta efort fizic. Abilitati de citire, scriere. Interviuri, str. Preciziei, nr. 28; ☎021.317.38.00

260. **Ambalatori** femei, barbati, urgent. Se ofera salariu 1300 Lei net + 300 Lei bonuri de masa. Program luni-vineri 6:30-14:30. Asiguram transprot de la Preciziei. Se cer minim 8 clase. Pentru detalii sunati **1.300 L;** ☎0723.427.247

261. **ambalatori** manuali pentru Ã®mbutelierea detergen?ilor si a produselor de Ã®ntre?inere casa ,punct de lucru intersec?ia B-dul Constructorilor cu Calea Giule?ti se ofer? salariu + bonuri de mas?. ☎0728.326.445

262. **Ambalatori** manuali pentru fabrica de dulciuri in Brasov, transport asigurat, portie de dulciuri gratuite lunar, spor de noapte 25%, prime de sarbatori, bonus de angajare 200 de Lei, salariu motivant, tichete de masa 10 Lei ☎0720.534.811 ana.munteanu@passion4work.ro

263. **Ambalatori** Pantelimon Ilfov femei si barbati pentru fabrica Sano, program 2 schimburi: 6.30-14.30/14.30-10.30, salariu 1300, bonuri, decontare transport, interviu s1- Ion Mihalache. CV obligatoriu **1.300 L;** ☎0746.111.159 info2@egh-hr.ro

264. **Ambalatori,** personal industria cosmetica. Angajam ambalatori productie cosmetica. Conditii de munca deosebite. Program de lucru: 07,30 - 16,00. Salariu pe cartea de munca, bonuri de masa. Locatie: Bucuresti, ionel.gherghe@exmobi.ro

265. **Amenajator** baza sportiva Voinicelu pentru intretinere terenuri tenis si fotbal, spatii verzi, cu cunostinte minime pentru diverse reparatii minore. Salariul negociabil plus tichete masa ☎0733.991.722 club.voinicelu@yahoo.com

266. **Angajam** muncitori in constructii Firma Elite Surface Systems angajeaza in Bucuresti echipe de aplicatori cu experienta/sef echipa pentru executie pardoseli cu rasini si hidroizolatii cu membrane lichide. ☎0724.000.108 izabela.manea@pardoseli-elite.ro

267. **Angajez** sudor, instalator, ajutor de instalator firma de constructii cu experienta de 14 ani in domeniu, angajeaza sudor, instalator si ajutor de instalator pentru santierele din Bucuresti; ☎0747.074.200

268. **Angajez tehnician service GSM zona Dorobanti Firma cu vechime in domeniul reparatiilor GSM anaeaza tehnician service. Vechime in domeniu minim 3 ani. Salariul in functie de abilitati. Amabil, sociabil. ☎0767.311.763**

269. **anglia** constructii izolatii termice, placari exterioare in Anglia.Angajam persoane cu sau fara experienta.Salarii atractive; ☎0757.281.789

270. **Asamblatori** echipamente electrice montare, asamblare componente electrice. Identificare, izolare produse neconforme, executie lucrari in timpul stabilit. Se ofera training la locul de munca, decontare transport, bonus de performanta; ☎0756.140.001 office@urbio-romania.ro

271. **Asistent** electrician auto reprezentanta service camioane si remorci angajam asistent electrician auto,diploma de electrician, fara experienta oferim conditii bune de lucru, bd. Preciziei, rog trimiteti CV la email; **2.000 L;** ☎0749.102.603/ 0749.102.608 resurseumane@edparts.ro

272. **Asistent** farmacie, cu studii, pentru drogherie salariu net 1.800 fara target, program de lucru de luni pana vineri 10-18, iar in weekend 10-22, unul liber, unul lucrat. Detalii la telefon ☎0727.699.696

273. **Asistent** farmacie. Farmacie angajeaza Asistent Farmacie cu studii de specialitate sau in curs cu/ fara experienta. Oferim mediu de lucru placut, contract, posibil promovare. Relatii la telefonul afisat sau prin email; ☎0721.097.967 recrutari.farma@gmail.com

274. **Asistent** manager cautam asistent manager cu cunostinte de facturare. Program de lucru 8-16/10-18. Pachet salarial 1300 ron + tichete de masa; **1.300 L;** ☎0727.993.297 expres.transintex@gmail.com

275. **Asistent** manager CV doar cu poza. Coldwell Banker angajeaza asistent manager pentru birourile administrative, Pipera. Cerinte: bune cunostinte Excel, Outlook, Tinuta Office. **2.300 L;** ☎0752.030.457 recrutare@moradgroup.ro

276. **Asistent** manager pentru societate cu sediul in Bucuresti rond Alba Iulia, program L-V 08.00-16.00 **1.800 L;** contact@creativtub.ro

277. **Asistent** manager magazin studente, mall Baneasa, 2500 ron, 6 ore pe zi, asteptam CV la email office@top-tea-company.ro; office@top-tea-company.ro

278. **Asistent** manager sau consilier vanzari consilier vanzari/ asistent manager - firma de design interior cu sediul in Piata Romana, cauta persoane ambitioase, dinamice, creative, cu bune abilitati de comunicare cu oamenii. Sunati pt. interviu ☎0727.332.672 rh@draperii.pro www.decoradesign.ro

279. **Asistent** manager transport international angajez asistent manager in transporturi cunoscator limba engleza; ☎0747.304.050 Icarusconstruct@gmail.com

280. **Asistent** manager, CSC Trans Metal SRL cu sediul in Sat. Rudeni angajeaza asistent manager. Cunostinte necesare: limba spaniola, Microsoft Office. Pentru mai multe detalii contactati-ne la nr. din anunt sau adresa mail. ☎0730.094.441/ 0724.364.406 alin.it@csc-transmetal.com

281. **Asistent** mecanic pentru reprezentanta service camioane si remorci, ucenici, fara experienta, cu diploma de mecanic, oferim conditii bune de lucru, oferim specializare, seriozitate, Preciziei nr. 11. **1.900 L;** ☎0749.102.608/ 0749.102.523 resurseumane@edparts.ro

282. **Asistent** medical pentru gradinita particulara Gradinita particulara din sectorul 3 (str. Foisorului, zona Mihai Bravu) angajeaza asistent medical calificat, cu program full time (7-14), salariu 1700 ron. Detalii la tel., rasarit@amurtel.ro ☎0743.161.740 rasarit@amurtel.ro

283. **Asistent** vanzari Laborator de cofetarie din Voluntari angajeaza asistent vanzari, relatii clienti, preluare comenzi, facturare, contabilitate primara. Salariu 2600. Program L-S 7 - 15, **2.600 L;** ☎0785.082.421

284. **Asistent,** asistenta medical generalist, familie urgent. Cabinet medicina de familie, Bucuresti sector 4, cautam urgent asistent/a medicala generalist/a. Cerinte: minim 2 ani experienta in domeniu, inclusiv pentru copii, vaccinari, catagrafie, RENV. ☎0741.315.491 moniquemizumschi@yahoo.com

285. **Asistenta** manager aspect fizic ingrijit, cu/fara obligatii. Compania se ocupa cu recrutare de forta de munca pentru UK. **3.000 €;** ☎+4407383260402 dandanx2018@gmail.com

286. **Asistenta** manager, asistenta personala, part-time, cu/ fara experienta, comunicativa, serioasa, oportunitate de dezvoltare profesional?. Pentru colaborare de lunga durata se ofera alte facilitati. CV si foto pe mail; **4.000 L;** serban382@yahoo.com

287. **ASISTENTA MEDICALA ANGAJAM PENTRU CAMIN DE BATRANI ZONA PANTELIMON; ☎0769.606.639**

288. **Asistenta** medicala cu diploma de asistent generalist, fara experienta. Relatii la tel. CV la adresa de email fmmedident@hotmail.com; ☎021.326.55.96/ 0728.915.852 fmmedident@hotmail.com

TIP TOP 1993 angajează
VÂNZĂTOARE
pentru locațiile din:
OBOR, IANCULUI, MIHALACHE, CRÂNGAȘI, APUSULUI, GORJULUI, SEBASTIAN
Oferim: salariu motivant, bonus din vânzări, tichete de masă, program flexibil
Informații la tel. **0732.672.654**
www.tiptop.ro

SC ADEXIM MODELCOM
angajează
OPERATOR CALCULATOR FACTURARE
Tel: 0752.241.519
adrianadexim@gmail.com

LOCURI DE MUNCĂ

Carmangerie de pui, zona Lacul Tei, angajează:
- TRANŞATORI PUI (femei şi bărbaţi), program L-V: 7:00-17:00;
- FEMEIE DE SERVICIU, program L-V:10:00-18:00;
- ŞOFER pt autoutilitară 3,5 tone, categoria B pt. distribuţie carne pasăre, program L-V: 7:00-17:00, maşina rămâne la firmă după program.
- ÎNCĂRCĂTOR/DESCĂRCĂTOR program L-V:7:00-17:00;
Experienţă obligatorie, salariu atractiv, bonuri de masă, tichete cadou pt. zilele de naştere şi sărbătorile oficiale. Contract de muncă pe perioadă nedeterminată.
0743.059.670; 0748.114.703

289. **Asistenta** medicala generalista full time/ part time cu certificat de libera practica sau adeverinta de terminare a scolii sanitare cu sau fara experienta, cu minime cunostinte PC pentru medicina de familie, zona Giulesti, sect. 6 Bucuresti. ☎0723.503.374 roxana_ursea_yo_1vip@yahoo.com

290. **Asistenta** medicala radiologie dentara Clinica MG Medical, angajeaza asistenta medicala pentru radiologie dentara. ☎0723.250.358 madalina.toma@mgmedical.ro

291. **Asistenta** medicala, angajez pentru gradinita particulara, zona Militari Rezidentiala. ☎0731.313.131

292. **Asistenta** medicala, camin Colosseum, camin de batrani, sect. 5, angajeaza asistenta medicala, asistent medical pentru program in ture de 12h sau part-time. Oferim salariu motivant, contract de munca. Detalii la tel. Virgil Patulea, ☎0722.266.143 colosseum.camin@yahoo.com

293. **Asistenta** medicala, ingrijitoare pt. gradinita privata. Program de 4 h, 08.00-12.00; ☎0720.371.206

294. **Asistenta** personala afacerist angajeaza asistenta personala prezentabila, deschisa, ambitioasa part/ full time.Accept persoane fara limita de varsta; **4.000 L;** work2205@yahoo.com

295. **Asistenta** personala Caut d-ra aspect fizic placut care in timpul liber doreste o colaborare. Permisul de conducere reprezinta un avantaj. Posibil part sau full time.Rog foto si det pe mail adrian.adrian150@yahoo.com **1.000 €;** adrian.adrian150@yahoo.com

296. **Asistenta** stomatologie cu si fara experienta pentru cabinet stomatologic in zona Militari, statie metrou Gorjului, ☎0741.169.111 dstomadent@yahoo.com

297. **Asistente** medicale pt. clinica dentara lux se ofera salariu atractiv si conditii de munca deosebite. Aspect fizic placut, seriozitate si punctualitate. Cu sau fara experienta. Detalii tel. ☎0766.483.103

298. **Asociate** de proprietari cauta barbat pentru administrare cladire (ingrijitor cladiri), zona Pipera. Contract de munca full time, salariu motivant. Detalii la tel. ☎0722.843.374

299. **Asociatia** Carp Omenia Bucuresti cauta absolvent studii superioare in domeniul financiar/ economic. Experienta minim 3 ani in functia contabil/ economist sau senior contabil, cunostinte foarte bune de contabilitate, legislatie financiar contabila si ☎0752.001.400 secretariat@fn-omenia.ro

300. **Atelier** creatie cautam croitoreasa cu experienta cerinte: cunostinte de realizare tipare, experienta in croit si executie produs cap-coada. Experienta in ateliere similare necesara. Carte de munca, salariu 2800-3500 lei; ☎0729.215.747

301. **Aty** Fashion angajeaza confectionere cu experienta pentru masina simpla, triplok, sector 2, Bucuresti; ☎0732.224.444

302. **Autoservire** spalat vase angajam barbat la vase mari pentru autoservire. ☎0768.395.717

303. **Avem** nevoie de oameni ca tine, Suntem doua mari restaurante in orasul Otopeni si avem nevoie de oameni ca tine sa ne formam echipa perfecta. Suntem in cautarea unor bucatari, pizzari, ajutor bucatar, ajutor pizzar, call center. **2.500 L;** ☎0729.106.169/ 0729.106.169 tehnic@luckypizza.ro

304. **Baduc** SA angajeaza operator calculator cerinte: studii medii/ superioare; cunostinte operare pc si Microsoft Office; atentie la detalii, atentie distributiva, spirit de observatie, comunicare si memorie buna; ☎0745.101.251 liliana.constantin@baduc.ro

305. **Bagajist,** persoane cunoscatoare ale limbii engleze pentru hotel, care sa ajute receptionerii si clientii cu bagajele. Program de lucru 12/24 - 12/48 ore. Salariul 1400 RON+spor de noapte; **1.500 L;** ☎0751.190.463 mihaela.mitrila@ramadaplazabucharest.ro

306. **Baiat** pentru depozit, complex Smart Expo Flora, Voluntari Ilfov, **2.500 L;** ☎0799.645.192 murat_yas@yahoo.com

307. **Baiat** curatenie, cu permis auto, experienta in domeniu, flexibil cu programul de lucru, pentru firma curatenie, zilnic de luni pana sambata. Salariu atractiv in functie de performante lunare **2.000 L;** ☎0751.553.553 office@curatenie-profesionala.com

308. **Baiat** depozit magazin piese camioane Magazin piese camioane,angajam baiat depozit cu permis auto categoria B. Responsabilitati: receptie marfa, aranjarea si gestionarea pieselor, consiliere clienti in magazin. Salariu atractiv. ☎0741.070.998 filaret@o-tech.ro

309. **Baiat** necalificat pentru firma instalatii, oferim salariu motivant, transport gratuit de la sediul firmei la punctul de lucru, program flexibil ☎0735.058.058

310. **Baieti** si fete, pregatire, ambalare legume fructe pentru depozit frigorific situat in cartier Berceni, langa magazinul Metro. Program L-V: 07-17, S: 07-14. Autobuze 312; 141; 220; 232; **2.000 L;** ☎0722.242.797/ 0722.600.959 simaimpex@yahoo.com

Firmă producţie obiecte sanitare (Bucureşti, zona Ghencea) angajăm
Muncitori în fabrică
persoane harnice, serioase
Oferim: salariu motivant alcătuit din salariu fix şi bonus lunar în funcţie de performanţe, tichete de masă, plata orelor suplimentare, decontare transport pe mijloacele de transport în comun.
Se lucrează în două schimburi săptămânale.
NU OFERIM CAZARE
Telefon: **0720.112.734**

311. **Baieti,** fete pentru receptie, suntem o firma parbriz. Cautam oameini serios cu saraiu bun. **2.000 L;** ☎0720.258.791 alin9635@gmail.com

312. **Baieti.** Firma de servicii funerare angajeaza baieti cu permis cat. C, salariu atractiv - comision; ☎0721.511.144/ 0763.631.813

313. **Barbat** pentru intretinerea unei gospodarii. Ofer cazare, masa plus salariu. Astept provincia; ☎0738.874.182

314. **Barbat** vaduv solicit doamna modesta, ajutor casnic, plata modesta, intern sau extern. ☎0761.645.844

315. **Barbati** necalificati ptr. prese balotat carton, folie din supermarchet. Angajam si pensionari cu drept de munca. Salariu 1.550-1.600. Tel.: ☎0733.030.402

316. **Barbati** si femei pentru curatenie blocuri, spatii verzi, interventii; ☎0735.214.123/ 0766.866.075

317. **Barbati,** firma de curatenie angajam personal curatenie 8 ore sediu/ cladire birouri locatii fixe in Aurel Vlaicu . Salariu motivant, mediu de lucru placut, program fix, locatie fixa, carte de munca; ☎0730.654.879

318. **Barbati, incepatori lacatus si lucratori depozit, firma textile zona Pantelimon angajeaza. Program L-V 08.00-17.00, salariu atractiv, tichete masa, decontarea transportului; ☎031.438.18.85**

319. **Barista** Gloria Jean's Coffees Aeroport Otopeni Cafenea Gloria Jean's Coffees angajeaza barista cu sau fara experienta pentru locatiile din incinta Aeroportului Henri Coanda Otopeni. Contact: **1.900 L;** ☎0725.000.477 cristina.panait@rbk-property.ro

320. **Barista** pentru cafenea noua Pipera Companie tanara, la inceput (primul punct). Program 8 ore, luni-vineri, incepand de la 7 dimineata. Contract de munca, transport asigurat, posibilitate de cazare. **1.900 L;** bogdan@omnes.ro

321. **Barista,** Ivy Coffeeshop din zona Piata Rosetti angajeaza barista, preferabil cu experienta. Mai multe informatii la tel. sau CV in email ☎0760.856.116 contact.dianei4@gmail.com

322. **Barista.** Angajam Barista pentru locatie tip take a way. ☎0742.222.243 mariaionescumadalina7@gmail.com

323. **Barman** pentru restaurant cu specific Italian, situat in sector 2, conditii avantajoase: contract de munca, transport asigurat, masa asigurata, rog seriozitate; **2.000 L;** ☎0739.093.913/ 0736.353.571 ancalearoma@yahoo.com

324. **Barman** restaurant central angajeaza barman si ajutor de barman in conditii avantajoase, program full time; ☎0762.969.532 office@embassy-one.ro

325. **Barman** Restaurantul Cherhanaua Ancora angajeaza barman. Salariu motivant. Tel. ☎0786.372.937 angajaripersonal.ancora@gmail.com

326. **Barman** cu experienta Bite cauta barman cu experienta pentru gestionarea activitatii de lucru in bar. Program 2 cu 2, 10-23. Se asigura transport si o masa pe zi. Salariul 1.500 lei + bonus. **2.000 L;** ☎0726.600.921 fadidraghici@gmail.com

327. **Barman cu experienta pentru terasa Herastrau; ☎0725.630.179**

328. **Barman** Opus Bar TNB Barman pentru locatia Opus Bar din cadrul TNB.Program lucru 4-5 zile/saptamana, 8 ore/zi. Salariu fix + 40% tips. **2.000 L;** ☎0767.281.108 alex.stoian85@gmail.com

329. **Barman** pentru pub in sectorul 1, pub sector 1 angajeaza fata pe postul de barman, ospatar. Se cere experienta minima, studii medii, flexibilitate pentru program prelungit. Se lucreaza in ture. ☎0722.398.245 alina.andriescu@mauveideas.ro

330. **Barman** pentru restaurantul Cismigiu, vino sa lucram impreuna intr-o cladire emblematica a Bucurestiului si sa oferim oaspetilor nostri o experienta de neuitat. Iti oferim un prgram flexibil, venituri peste medie si o noua experienta; ☎0731.322.472 resurse.umane@stadio.ro

331. **Barman** restaurant pentru locatia noastra Social 1 situat pe bld. Unirii nr. 1, program flexibil full-time, salariu motivant + bonusuri. Detalii la nr. de telefon sau e-mail ☎0731.322.472 resurse.umane@stadio.ro

332. **Barman** si ospatar pentru bistro Nerva, Timpuri Noi metrou cu atestat si experienta min.1 an, oferim program flexibil, salariu, tips. Rugam seriozitate iar pt interviu trimiteti CV la mail. ☎0729.072.190 alexandra.exigent@gmail.com

333. **BARMAN,** Bistro din zona centrala angajeaza barman, ajutor barman preferabil cu experienta. Mai multe informatii la tel. sau CV la; ☎0760.856.116 contact.dianei4@gmail.com

334. **Barman,** restaurant central, modern cautam barman cu experienta minim 1 an, persoana tanara, energica, dornica sa se afirme alaturi de noi. Oferim un mediu de lucru modern, dinamic, profesionist ☎0784.743.918 hr@upstairs.ro

335. **Barman,** barista, iti place sa prepari cafea, iti place sa interactionezi cu clientii, esti o persoana energica, daca raspunsul tau este da la aceste intrebari, te asteptam sa faci parte din echipa noastra ☎0728.443.300

336. **Barman,** ospatar pentru bistro zona Floreasca program flexibil ☎0723.209.109

337. **Barman,** ospatar, ajutor pizzar cerinte: seriozitate, punctualitate, domeniul de activitate este pizzeria&fast food. Localul este situat in sectorul 2, Bulevardul Lacul Tei. ☎0769.139.028 regalfoodservice@gmail.com

338. **Barman-ospatar,** club de biliard Mercury, situat in sectorul 2 cauta fete/baieti spre angajare pentru postul barman/ospatar; ☎0726.605.399

339. **Barmani** pentru La Mama Centrul Vechi, persoane cu experienta sau persoane care doresc sa invete tot ce tine de meseria de barman. Daca ai o atitudine pozitiva si vrei sa muncesti, suna pt. interviu ☎0731.036.878 necula.georgiana@lamama.ro

340. **Barmani,** ospatari Cautam sa ne marim echipa si avem nevoie de ospatari cu experienta experienta. Oferim un mediu de lucru placut, colectiv tanar, bonusuri in functie de performanta, ☎0722.545.024 contact@dancinglobster.ro

341. **Barmanita,** experienta minima, cafenea zona mall afi, angajeaza barmanita cu experienta minima. Program 2 zile cu 2, 07:00 - 21:00. Dorim persoana sociabila si cu bun simt. salariu 1300 ron + tips zilnic. **1.300 L;** ☎0723.365.025

342. **Beauty** Center cauta manichiurista, zona Titan Ne marim echipa, cautam manichiurista ce isi doreste un loc de munca stabil unde poate obtine venituri substantiale. De 6 ani in Romania, carte de munca, salariu fix sau comision, clientela formata. ☎0766.621.638

343. **Benzinarie** angajeaza personal Benzinarie angajeaza casier(a) si lucrator platforma. Bucuresti Sector 4. **1 L;** ☎0723.391.317/ 0723.558.944

344. **BGS** angajeaza: - agenti securitate, agenti interventie. Plata salariilor la timp, contract de munca integral, sarbatori legale platite dublu, prime/ bonusuri, calificare profesionala gratuita, stabilitate la locul de munca, servicii medicale gratuite. Interviuri: Str. Calea Vitan nr. 293, sector 3 Bucuresti (vis a vis de Targul Auto Vitan). Relatii la telefon: ☎0749.062.295

345. **Bistro** La Boeru angajam personal, barman/ospatar (fata), ospatarite, program in ture, contract, salariu, tips, masa asigurata. ☎0726.260.038 adi.boieru74@gmail.com

346. **Bistro** zona Floreasca angajeaza bucatar ajutor bucatar, salariu avantajos, program flexibil ☎0723.209.109 adriana.bodea@ADREM.RO

ELNET SECURITY *Protecting People and Places* angajează
PERSONAL de PAZĂ
(cu sau fără atestat)
• **pentru SPAŢII COMERCIALE în Bucureşti**
• **pentru program de 24h/48h, în Bucureşti**
SALARIU ATRACTIV
Tel.: 0759.046.133/ 0735.188.870

347. **BIZ SERVICE AFUMATI ANGAJEAZA MECANICI, SI AJUTOR MECANIC; SALARIU MOTIVANT SI BONUISURI; ☎0729.513.127/ 0753.200.780**

348. **BMF** Total Serv SRL angajeaza secretara cu studii medii sau superioare, minim 1 an experienta pe o pozitie similara. Cunostinte de operare PC (Word, Excel, etc.), ☎0732.560.152 hr@bmf-grup.eu

349. **Bona** copii de 4 si 5 ani, 6 h/zi sau 8 h/zi, Baneasa, 1800 lei. Menajera, program de luni pana vineri sau 3-4 zile/sapt, Damaroaia, 150 lei/zi. Guvernanta, baietel 11 ani, 6 h/zi, Sala Radio, 1800 lei. Bona, copil 1 an, 8h/zi, Cora Alexandriei, 2200 lei. ☎0764.185.105/ 0764.949.331

350. **Bona copil 1 an, metrou Aurtel Vlaicu, 8 ore, luni-vineri. Comision 20% prima luna, 2.200 L; ☎0721.796.468/ 0726.334.403/ 021.313.59.59**

351. **Bona** copil 2 ani, Bucuresti, cazare asigurata familie cu un copil de 2 ani au nevoie de o bona cu experienta, ingrijita, placuta, blanda, activa, pozitiva pentru ajutorul in cresterea si ingrijirea copilasului.Salariu 3000 lei/cazare, masa. **3.000 L;** ☎0787.883.789/ 0735.277.484 contact@selectfamily.ro

352. **Bona** copil nou nascut, 10 h/zi, Otopeni, 2.500 lei. Bona copil 5 luni, 8 h/zi, Bucurestii Noi, 2.000 lei. Bona copil 2 ani si jumatate, 8 h si jumatate/zi, Pantelimon, 2.500 lei. ☎0764.185.105/ 0764.949.331

353. **Bona** cu experienta si vechime in ingrijirea copiilor, ma angajez interna de luni pana vineri, salariu mediu, ☎0752.026.975

354. **Bona** cu program intern, fetite de 3 si 5 ani, Damaroaia, 2.800 lei. Bona, copii de 4 ani si 1 an si jumatate, 6 h/zi, Parcul Ioanid, 1.600 lei. Bona copil de 2 ani, 9 h/zi, program de dupa masa, Otopeni, 2.500 lei. ☎0764.185.105/ 0764.949.331

355. **Bona** externa Pipera, 2100-2500 salariu, bebe 10 luni, in Pipera (zona Omv Pipera/McDonalds). Program 10 ore/ zi, l-v. Salariu intre 2100 - 2500 lei. Dorim colaborare termen lung. Sunati la tel. Decontam transport **2.500 L;** ☎0724.231.334

356. **Bona** full time Mall Vitan familie tanara cautam bona full time pentru fetita 12 luni. Program Luni-Vineri 8:30-18:00. Ocazional weekend la evenimente intre 19:00-21:00, zilnic. ☎0722.945.449

357. **Bona** in Bucuresti, familii deosebite Angajam bona pentru familii deosebite. Locatie: Bucuresti, 20 posturi. Program: 8-10 ore/zi de Luni pana Vineri sau intern. Oferte exceptionale. Suna pentru informatii suplimentare sau trimite CV. **800 €;** ☎0735.179.929/ 021.223.23.59 office@profiles.ro

358. **Bona** interna de luni pana vineri Â– 3000 lei. Angajam bona interna pentru copil in varsta de 1 an. Program de lucru intern de Luni pana Vineri. Cazare, hrana si transport asigurate de familia angajatoare. Programari interviu telefonic sau CV. **3.000 L;** ☎0735.179.929/ 021.223.23.59 office@profiles.ro

359. **Bona** pentru fetita, metrou Eroilor, 8h/zi Cautam o doamna vesela si prietenoasa pentru copil de 1 an si 8 luni. Programul este cuprins in intervalul 09:00-17:00, luni-vineri. Acivitatile solicitate cuprind: jocuri, hranire copil si plimbari, **2.200 L;** ☎0721.129.288

360. **Bona,** fetita 4 ani (Dorobanti, Parc Floreasca) Sunte?i o bunica vesela, activa si iubiti copiii? Haideti s? ne cunoastem! Prg: 8.00 - 18.00, fetita 4 ani. Dorobanti, autobuze: 182, 282, 331, 301, 335, 131, 330. Atributii strict legate de copil. ☎0727.737.373

361. **Boulevard** Cafe angajeaza ajutor de bucatar cu sau fara experienta. Pentru informatii si programari sunati la numarul de telefon.Cerinte: seriozitate, punctualitate **1.900 L;** ☎0735.155.357 Cafeblv@gmail.com

362. **Boulevard** Cafe angajeaza ospatari, ospatarite cu experienta. Pentru informatii si programari sunati la numarul de telefon. Cerinte: seriozitate, punctualitate **1.300 L;** ☎0735.155.357 Cafeblv@gmail.com

363. **Brand Chef bucatar pentru locatia din Bucuresti. Salariu atractiv. Conditii deosebite; ☎0720.987.739**

364. **Broderie** Fabrica de broderie, zona Piata Domenii angajeaza femei cu sau fara experienta in domeniu; ☎021.224.47.00

365. **Broker** imobiliar. Broker imobiliar Imozone angajeaza agenti imobiliari pentru activitate in sector 6. Candidatul ideal: persoana motivata cu abilitati in negociere si comunicare cu sau fara experienta. Pt. interviu ast.: ☎0728.874.501 office.drt.khc@gmail.com

366. **Bronec Int. Company angajeaza dispecer centru alarmare. Cerinte-minim 12 clase, program 12/24, 12/48. 021.326.20.44/9532;**

367. **BRUTAR** pentru lipie libaneza de restaurant, la cuptor libanez, cu experienta de lucru in restaurant libanez. Salariu foarte bun, tips, contract de munca, transport asigurat. Conditii excelente; ☎0722.216.666

368. **Brutar,** cuptor traditional pe vatra, sector 2 angajam cuptorist / cocator cu experienta (si la modelat). Asiguram cazare pt. personalul din provincie. **4.000 L;** ☎0722.456.964

369. **Brutar,** ajutor brutar, cofetar, ajutor cofetar, patiseri, ajutor patiseri, cu sau fara experienta, Carrefour Baneasa angajeaza din Bucuresti si zonele limitrofe. Pentru detalii apelati tel. ☎0744.693.535 cristina_butnaru@carrefour.com

370. **Brutar,** patiser cu sau fara experienta pt locatie Sector 4 Vacaresti (aproape metrou). Program 1 zi cu 1 zi, 2 week libere, salariu deosebit, concedii platite, echipa de treaba. ☎0721.967.808

371. **Brutar-cofetar** Restaurantul Cherhanaua Ancora, situat in parcul Herastrau, angajeaza brutar-cofetar. Salariu motivant. Tel. ☎0786.372.937 angajaripersonal.ancora@gmail.com

372. **Brutari** pentru brutarie artizanala, in sector 2 Bucuresti, zona Foisorul de Foc. Salariu motivant (in functie de experienta) plus bonusuri. Detalii la telefon. ☎0742.444.116

373. **Bucatar** Boulevard Cafe angajeaza bucatar cu minim un an experienta. Pentru informatii si programari sunati la numarul de telefon. Cerinte: seriozitate, punctualitate! **2.700 L;** ☎0735.155.357 Cafeblv@gmail.com

374. **Bucatar** Boulevard Cafe situat pe Maria Rosetti nr 24 angajeaza bucatar cu experienta. Oferim salariu motivant, procent din vanzare, program flexibil, transportul asigurat seara; ☎0735.155.357 Cafeblv@gmail.com

375. **Bucatar** cu experienta in bucataria romaneasca/ internationala **2.600 L;** ☎0745.458.922

376. **Bucatar** cu si fara experienta pentru restaurantul Resto Aperto din incinta Mall Vitan Parter. Pentru mai multe informatii sunati la nr de telefon. Asteptam sa faci parte din echipa noastra; ☎0738.652.992/ 0727.561.605 valentina.georgescu@sterlingcruise.eu

377. **Bucatar** familie cu domiciliu in Clinceni Ilfov angajam in regim intern persoana pentru bucatarie si menaj usor; ☎0754.089.494

378. **Bucatar** Gatto Lounge angajeaza bucatar cu experienta in bucataria italiana. Salariu atractiv, carte de munca, transport asigurat, program flexibil. Cerem si oferim seriozitate. Bd. Decebal; ☎0763.693.907 oscarcaffe@yahoo.com

379. **Bucatar** pentru centru pentru persoane varstnice ☎0762.983.394 mirela.gheorghe@resedintabunicilor.ro

380. **Bucatar** pentru Enotek winebar si restaurant. Program 2 zile cu 2 zile. Experienta 1-3 ani. **2.500 L;** ☎0749.033.999 bianca.bucur@enotek.ro

381. **Bucatar** Pizzerie cu program nonstop situata in zona Hala Traian, angajeaza Bucatar cu experienta, program 2 cu 2. ☎0730.313.190

382. **Bucatar** Pizzerie zona Giulesti, angajeaza bucatar.Salariu atractiv. ☎0743.171.268

383. **Bucatar** restaurant Refugiu cu specific romanesc angajeaza bucatar/ bucatareasa cu experienta. Salariu convenabil plus tips. Zona Ghica Tei ☎0727.626.981/ 0763.478.438

384. **Bucatar** Restaurant sector 4 angajeaza bucatar. Tel: ☎0745.670.564/ 0726.307.736 dinanicoleta09@yahoo.com

385. **Bucatar** Restaurant situat in incinta Mall Vitan Calea Dudesti) angajam urgent bucatar / bucatareasa. Masa inclusa, transport inclus, salariul de doua ori pe luna. **2.300 L;** ☎0749.924.459 sorin.nedelcu@olimpico.ro

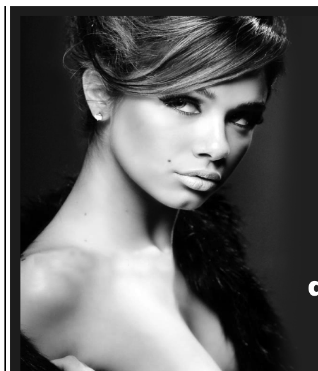

Ai peste 40 de ani și cauți un loc de muncă stabil și bine plătit?
Câștigă mii de $ pe lună
GARANTAT!
doar stând de vorbă pe internet!
0720.418.000

386. **Bucatar** Restaurantul Aria Gourmet Burger, zona Universitate, angajeaza bucatar. Program 2/2, ctr. munca, salariu, tips; ☎0751.242.660 office@ariaburger.ro

387. **Bucatar** si cofetar pentru restaurant zona centrul istoric Bucuresti. ☎0764.449.189

388. **Bucatar** taxi decontat, mese asigurate, bauturi asigurate, punct de lucru Barbu Vacarescu, ☎0735.870.212 georrge.ionita@gmail.com

389. **Bucatar** terasa Obor; ☎0763.155.928

390. **Bucatar** - cald, restaurant central, cautam persoana tanara, energica, serioasa, cu experienta de minim 1 an. Se ofera mediu de lucru placut si modern, echipa tanara si dinamica, pachet salarial atractiv; ☎0733.555.777 hr@upstairs.ro

391. **Bucatar** - tura noapte zona Piata Victoriei, bucatar cu experienta minim 3 ani, program tura noapte 5 cu 2, salariu atractiv, ☎0724.290.539

392. **Bucatar** / ajutor bucatar, Grand Cafe Van Gogh, cafenea situata in centru istoric (Smardan nr. 9) care activeaza in HoReCa de 10 ani doreste sa-si mareasca echipa. Bucatarie internationala. Salariu atractiv + tips, ☎0770.117.279 jobs@vangogh.ro

393. **Bucatar** / ajutor de bucatar pentru restaurant restaurantul Olimpico situat in mall vitan angajeaza Bucatar /ajutor cu experienta. Contract de munca nedeterminat , masa si transport incluse. Plata salariului la doua saptamani 5 si 20 ale lunii); ☎0762.937.427 sorin.nedelcu@olimpico.ro

394. **Bucatar** bistro, cantina Militari bucatar cu experienta in cantina pt Bistro Militari.Program luni-vineri 07-15, sau 05-13. Sam-duminica inchis. Pachet salarial 2500 lei/net, comision, masa si/sau transport, incluse. **2.500 L;** ☎0737.568.596

395. **Bucatar** cald, bucatar rece, pizzar, barman, ospatar, personal spalare vesela pentru restaurant nou in Bucurestii Noi. Dorim sa formam o echipa dinamica, motivata si profesionista intr-un cadru relaxat si deschis. Oferim 2 mese/zi, taxi, tips ☎0726.606.212 cinasrestaurant@mail.com

396. **Bucatar** catering cu experienta Catering in dezvoltare cauta bucatar cu experienta. Oferim forme legale, stabilitate, salariu la timp. Program: o zi cu o zi sau doua cu doua, ore flexibile, salariu: 3700-4200 lei net. Sect 1, **4.200 L;** ☎0785.774.563 cateringsector1@gmail.com

397. **Bucatar** catering cu experienta pentru Catering. Oferim stabilitate, forme legale de munca, salariu la timp. Programul o zi cu o zi sau doua cu doua. Salariu pornire 3.700- 4.200 Lei net. Sector 1, **4.200 L;** ☎0785.774.563 cateringsector1@gmail.com

398. **Bucatar** chef si bucatar cald cautam bucatar chef si bucatar la cald responsabili, si cu experienta minim 12 luni. Salariul 2000-3500 in functie de experienta. Program 2 cu 2 sau 5 cu 2; **3.000 L;** ☎0723.169.862/ 0726.600.921

399. **Bucatar** cold section si casier Restaurant cu specific mediteranean angajam bucarat cold section cu experienta si casier.In zona Floreasca (sector 1). Nr contact. ☎0737.455.355 contact@fish-house.ro

400. **Bucatar** cu experienta Centru de evenimente de top si restaurant a la carte angajeaza in conditii avantajoase bucatari cu experienta. Salariu motivant, program flexibil in ture. ☎0733.912.005

401. **Bucatar** cu experienta pensiune situata in Delta Dunarii. Oferim cazare si masa. **3.500 L;** ☎0744.601.262

402. **Bucatar** cu experienta pentru un hotel de 4 stele din sectorul. **2.300 L;** ☎0751.190.463

403. **Bucatar** cu experienta Restaurant tip-autoservire, program luni-vineri 07-16. Sambata, duminica, sarbatori legale sunt zile intotdeauna libere. ☎0741.541.460 Pavel_marco@yahoo.com

404. **Bucatar** cu experienta bistro si doamna serioasa pentru curatenie si vase pentru Cafenea Floreasca ☎0771.189.347

405. **Bucatar** cu experienta bucatarie romaneasca. firma catering circuit inchis. Se prepara zilnic felul 1 + felul 2 + gustari. Program luni - vineri - 06:00 - 15:00. Firma se afla in sectorul 3. Salariu 2500 lei net (in mana). **2.500 L;** ☎0757.574.194

406. **Bucatar** cu experienta pentru restaurant si catering La Mircea Macelaru, zona piata 1 Mai, salariu atractiv, full time, pentru mai multe detalii sunati la nr de tel din anunt ☎0734.562.931 info@lamircea-macelaru.ro

407. **Bucatar** fast food, angajam in cadrul unui important lant de restaurante de tip fast-food din Bucuresti. Locatie: Mall Vitan. Program lucru 5 zile pe saptamana cu 2 libere, in 2 schimburi **2.300 L;** ☎0799.762.360 job@passion4work.ro

408. **Bucatar** fast-food Angajam bucatar in cadrul unui important lant de restaurante de tip fast-food din Bucuresti.Locatie: Mall Baneasa. Program lucru:5 zile pe saptamana cu 2 libere, in 2 schimburi. **2.300 L;** ☎0799.762.360 job@passion4work.ro

409. **Bucatar** full time Esti pasionat de bucatarie? Restaurant sec4 Unirii angajeaza bucatar, salariul 4200 ron + bonusuri, taxi dec, CM program 5/2 zile.Cautam oameni motivati, seriosi, cu dorinta de crestere. **4.200 L;** ☎0767.671.013 office@thetemplepub.ro

410. **Bucatar** full time, restaurant sec 4 Unirii angajeaza bucatar, salariul 3000 ron + bonusuri, taxi dec, cm, cautam oameni motivati, seriosi, cu dorinta de crestere. Suntem echipa tanara si ne dorim sa te alaturi. **3.000 L;** ☎0767.671.013 office@thetemplepub.ro

411. **Bucatar** gradinita Angajam personal bucatarie gradinita, langa Herastrau. ☎0752.974.328

412. **Bucatar in bucatarie romaneasca si internationala pentru restaurant central; ☎0763.590.519**

413. **Bucatar** incepator restaurant din Mall Baneasa angajeaza bucatar incepator, salariu negociabil in functie de performanta. Programul se discuta la interviu. Petre Claudia contact; ☎0735.226.533 claudia.petre@abcint.ro

414. **Bucatar** pentru front rece si grill pentru restaurant The Grill, salariu si program avantajos. Daca vrei sa faci parte din echipa noastra, trimite-ne cv-ul tau la email ☎0764.822.977 gratarsivorbe@gmail.com

415. **Bucatar** pentru rece, bucatar pentru cald si ajutor bucatar pentru hotel restaurant Premium Wellness. Detalii la interviu ☎0758.239.811 office@premiumwellness.ro

416. **Bucatar** pentru restaurant Chocolat Ateneu Angajam bucatar cu experienta in sectia rece a bucatariei. Experienta in locatii cu specific international reprezinta un real avantaj, program o zi cu o zi, salariu atractiv 3000 lei, bonuri, **3.200 L;** ☎0742.288.504 dutu.annamaria@gmail.com

417. **Bucatar** pentru restaurant cu servire rapida contract de munca, program de lucru in ture: 08:00-16:30, 16:00-24:30, salariu 2800 lei + decont transport; **2.800 L;** ☎0743.155.016 ioana.ciuca@scandia.ro

418. **Bucatar** rece, ajutor bucatar, Restaurant cu specific mediteranean situat in calea floreasca sector 1 Bucuresti, angajeaza bucatar la rece cu experienta peste, ajutor bucatar. ☎0737.455.355 contact@fish-house.ro

419. **Bucatar** Rin Central Hotel, cu experienta pentru restaurant, evenimente private, conferinte. Program de lucru 2 zile lucratoare/ 2 libere. Poti depune cv-ul la receptia hotelului sau poti suna la numarul afisat ☎0731.111.164 resurseumane@rinhotels.ro

420. **Bucatar** salate restaurant Stadio restaurantul Stadio (Piata Universitatii) angajeaza bucatar salate, oferim un program flexibil, salariu motivant, decont transport si masa de pranz asigurata; ☎0731.322.472 andrei.buf@stadio.ro

421. **Bucatar** sectia calda pentru restaurantul Stadio (Universitate) angajeaza bucatar pentru sectia calda, program flexibil, salariu motivant + bonusuri; ☎0731.322.472 resurse.umane@stadio.ro

422. **Bucatar** sectia calda restaurant Stadio situat in Piata Universitatii angajam bucatar grill, salariu atractiv, program flexibil, masa si transportul asigurate. Detalii la numarul de telefon; ☎0731.322.472 resurse.umane@stadio.ro

423. **Bucatar** sectia calda pentru restaurant Stadio situat in Piata Universitatii, salariu atractiv, program flexibil, masa si transportul asigurate. Detalii la numarul de telefon; ☎0731.322.472 catalina@r-hr.ro

424. **Bucatar** sectia calda Restaurant Nor hai sa lucram impreuna in cel mai inalt restaurant din Bucuresti, in cladirea Sky Tower, etajul 36. Suna-ne la numar de telefon sau scrie-ne la adresa de email; ☎0731.322.472 resurse.umane@stadio.ro

425. **Bucatar** sectia calda, Restaurantul Nor, situat la etajul 36 al cladirii Sky Tower (str. Barbu Vacarescu) angajeaza bucatar pentru sectia calda, cu program flexibil full-time, salariu motivant + bonusuri ☎0731.322.472 resurse.umane@stadio.ro

426. **Bucatar** sectia rece, castiguri bucatar sectia rece - minim 2800, taxi decontat, mese asigurate, bauturi asigurate, punct de lucru Barbu Vacarescu, Bucuresti; georrge.ionita@gmail.com

427. **Bucatar** sef bucatar sef cu experienta, oferim si cerem seriozitate, asiguram transportul, salariu incepand de la 4.500 Ron net; **1.000 €;** ☎0723.580.658

428. **Bucatar** si ajutor bucatar pentru restaurant din sectorul 4 aproape de metrou, relatii la telefon zilnic dupa ora 9.00; ☎0788.963.466

429. **Bucatar** si ajutor bucatar Restaurant in centrul istoric angajeaza bucatar si ajutor de bucatar. Salariu motivant si conditii de munca decente. Pentru progamari la interviu puteti suna la numarul de telefon al locatiei: ☎0788.493.922 franceza@redangus.ro

430. **Bucatar** si ajutor bucatar restaurant sector 2 langa metrou stefan cel mare angajeaza bucatar si ajutor bucatar. Contract de munca. Salariu motivant in functie de experienta, transport asigurat, bucatar intre 2500-3500 lei. **3.500 L;** ☎0722.893.404 contact@restaurantmonparis.ro

431. **Bucatar** si ajutor bucatar Restaurantul Cherhanaua Ancora angajeaza bucatar si ajutor bucatar. Salariu motivant; ☎0786.372.937 angajaripersonal.ancora@gmail.com

432. **Bucatar si ajutor bucatar, angajam in Drumul Taberei nr. 4. Rugam seriozitate; ☎0722.555.564**

433. **Bucatar** si ajutor bucatar, restaurant tip catering angajeaza in regim de urgenta, solicitam seriozitate, harnicie si experienta. Program: luni - vineri, 07.00 - 17.00. Oferim salariu foarte atractiv ☎0769.908.885

434. **Bucatar** si ajutor de bucatar angajam bucatar cu experienta, ajutor de bucatar, femeie la vase si personal bucatarie pentru restaurant in sectorul 2. Pentru mai multe detalii sunati la numarul de telefon. ☎0723.619.300

435. **Bucatar** si ajutor de bucatar Cautam colegi responsabili, si cu experienta minim 12 luni. Salariul 1700-3000 in functie de experienta. Program 2 cu 2 sau 5 cu 2. Se ofera o masa pe zi si transport asigurat. Zona Iancului; ☎0723.169.862/ 0726.600.921 fadidraghici@gmail.com

436. **Bucatar** si ajutor de bucatar cantina/catering full-time, in zona AFI Cotroceni. Informatii la tel. ☎0723.286.401

437. **Bucatar** si ajutor de bucatar full time pentru evenimente (nunti, botez, etc) ☎0739.343.074

438. **Bucatar** si ajutor de bucatar, hotel 4 stele din Bucuresti angajam full time, salariu motivant si alte beneficii ☎0756.072.311 georgiana.bontas@hotelsiqua.ro

439. **Bucatar,** ajutor bucatar, ospatar, barman pentru Trattoria 20. ☎0724.992.762

440. **Bucatar,** angajam bucatar cu experienta pentru autoservire; ☎0768.395.717

441. **Bucatar,** ospatar si femeie la vase angajam pentru restaurant zona Berceni - Piata Sudului. Relatii suplimentare la telefon; ☎0742.064.891

442. **Bucatar,** pizzar, zona Regie, salariu atractiv. Relatii la telefon. Sunati intre 10-20. ☎0724.331.048

443. **Bucatar,** program doua ture: 6:00 Â– 15:00/15:00-23.30, hotel zona statie metrou Straulesti. Cartierul Bucurestii Noi ☎0752.030.457 recrutare@moradgroup.ro

444. **Bucatar,** ajutor bucatar, femeie la vase -salate, angajam urgent pentru Restaurant Casa Myt Drumul Taberei nr. 4; ☎0722.555.564

445. **Bucatar,** ajutor bucatar cu experienta, pentru salate si deserturi, angajeaza restaurant din zona Piata Dorobanti; ☎021.231.09.08/ 0748.750.029

446. **Bucatar,** ajutor bucatar sector 3 Restaurant Allegro angajeaza bucatar si ajutor bucatar, in Bucuresti, sectorul 3, bd. Nicolae Grigorescu nr. 20, zona Titan detalii la; ☎0744.649.177 allegrotitan@gmail.com

447. **Bucatar,** ajutor bucatar, femeie bucatarie, vase, curatenie pt. restaurant autoservire,salariu atractiv, zona Militari, urgent. Rog seriozitate,urgent, ☎0720.292.000 remus_maierean@yahoo.com

448. **Bucatar,** ajutor bucatar, personal curatenie. Restaurant zona Cotroceni angajeaza bucatar, ajutor bucatar si personal curatenie. Pentru cei din provincie se poate asigura locuinta. **2.000 L;** ☎0774.670.522 office@marcon.ro

449. **Bucatar,** ajutor de bucatar, gratar agiu cautam colegi pentru a pregati impreuna retete traditionale romanesti. Asiguram si calificare la locul de munca. Conditii de lucru si salarizare, foarte bune ☎+40212324582/ 0733.159.846/ 021.232.45.82 rezervari@restaurantvoievodal.ro

450. **Bucatar,** ajutor de bucatar, ospatar, livrator Restaurant nou infiintat angajeaza bucatar, ajutor de bucatar, ospatar si livrator program 2/2. Locatie este in apropiere de statie de metro Grivita. **1 L;** ☎0752.088.053/ 0742.184.967

451. **Bucatar,** ajutor de bucatar, picolite angajam bucatar cu experienta ,ajutor de bucatar si picolite. Relatii la tel ☎0721.259.439/ 0721.662.286/ 0722.310.005 marius@irisa.ro

452. **Bucatar, ajutor ospatar, ajutor, femeie la vase; ☎0724.744.953**

453. **Bucatar,** bucatareasa pentru un restaurant central in calea Floreasca salariu cald/ gratar: 2800/3000 si rece 2400. Asiguram cazare pentru domnii/ doamnele din provincie plus masa si transport asigurat **3.000 L;** ☎0766.405.416 vasiloiu.cristina@yahoo.com

454. **Bucatar,** bucatareasa Restaurant in Calea Floreasca angajeaza bucatar/bucatareasa program de 8 ore pe zii 5 zile pe saptamana salariu este de 2400 lei si masa asigurata. **2.400 L;** ☎0770.164.673 vasiloiu.cristina@yahoo.com

455. **Bucatar,** bucatareasa restaurant Business Land angajeaza bucatar, bucatareasa, cu contract de munca, salariu atractiv, bonusuri, program 2 zile cu 2 zile. Rugam si oferim seriozitate; ☎0722.250.811 businesslandalex@yahoo.com

456. **Bucatar,** bucatareasa Restaurant in centrul vechii angajeaza bucatar, bucatareasa program de 8 ore pe zii 5 zile pe saptamana salariu 2400 lei. Ma puteti contacta in fiecare zi dupa ora 12:00. **2.400 L;** ☎0770.358.500 vasiloiu.cristina@yahoo.com

AFC angajează
SHAORMAR - 3.000 lei/lună
SPĂLĂTOR VASE - 2.000 lei/lună
FEMEIE DE SERVICIU, BUCĂTAR, AJUTOR DE BUCĂTAR
Oferim salarii motivante, program flexibil.
Zona Piaţa Presei Libere.
Programări interviuri:
0767.643.603/ 0722.675.766

LOCURI DE MUNCĂ

457. **Bucatar,** bucatareasa, Restaurant Business Land,specific romanesc si international, zona Rond Cosbuc, program convenabil, salariu avantajos, bonusuri, asiguram transport seara, rugam si oferim seriozitate, ☎0722.250.811 businesslandalex@yahoo.com

458. **Bucatar,** bucatareasa, salariu atractiv bucatar/bucatareasa-camin de batrani, salariu atractiv, program lejer. **2.500 L;** ☎0758.074.440 caminulsfdumitru@gmail.com

459. **Bucatar,** coordonator ambalator Retea de restaurante cu livrare la domiciliu cautam colegi pentru posturile: bucatar, coordonator ambalator, casier-vanzator, operator vase.salariu atractiv, masa la pranz, transport gratuit la sfarsitul programului, program normal sau in ture, ☎0731.617.815 catalina.damian@wuxing.ro

460. **Bucatar,** hotelul Cota 1400 Sinaia angajeaza Hotelul Cota 1400 din Sinaia angajeaza bucatar cu salariu de 3000 lei net. Se ofera si cazare si masa. Relatii la telefon sau mail office@hotel-cota1400.ro. ☎0722.366.467 office@hotel-cota1400.ro

461. **Bucatar,** pizzar, shaormar, livrator, ajutor bucatar si casier, Besto Pizza angajeaza cu salariu motivant. Locatia se afla in sectorul 6 pe strada Uverturii nr. 92, absolut totul este nou ☎0799.787.112 bestopizza@gmail.com

462. **Bucatar,** restaurant zona Bd. Brancoveanu, angajeaza bucatar, bucatareasa cu experienta, program 2/2, salariu atractiv, transport asigurat. ☎0729.942.824 florinrizea80@yahoo.com

463. **Bucatar,** sofer urgent, bucatar sector 2, sofer sector 2, sofer sector 6, conditii si salariu avantajoase, ☎0774.471.914

464. **Bucatar.** Angajam Bucatar pentru locatie tip take a way. ☎0742.222.243 mariaionescumadalina7@gmail.com

465. **Bucatar/** ajutor de bucatar pt. cantina/ restaurant, in conditii de munca deosebite. Program de lucru: luni- vineri 7.00- 17.00, salariu atractiv, o masa calda pe zi, bonusuri in functie de performante. Relatii la tel. intre orele 10.00-15.00/ email; ☎0762.507.815 contact@thecanteen.ro

466. **Bucatar/bucatareasa** restaurant Refugiu cu specific romanesc angajeaza bucatar cu experienta. Salariu avantajos plus tips. Zona Ghica Tei, sector 2 Bucuresti; ☎0727.626.981/ 0763.478.438

467. **Bucatarasa** angajez bucatareasa cu experienta pentru catering salariu incepand de la 2.500 de lei de luni pana vineri in weekend liber; ☎+40733766689/ 0726.513.300 nootka200@yahoo.com

468. **Bucatareasa** Angajez bucatareasa catering, program de luni pana vineri, salariu motivant. ☎+40733766689 nootka200@yahoo.com

469. **Bucatareasa** familie sot si sotie din sector 1 angajam doamna serioasa pentru menaj si gatit cu experienta, nefumatoare, foarte curata, cu varsta peste 40 de ani. Program flexibil. **2.500 L;** ☎0723.295.655 ana.maria09876@yahoo.com

470. **Bucatareasa** si ajutor de bucatareasa, cu experienta, pentru restaurant fast food, catering, situat in Berceni; ☎0762.348.084

471. **Bucatareasa cu experienta, salariu 2.500-3.000 Lei, luni-vineri 7,00-17,00, zona Piata Victoriei; ☎0766.900.800/ 0724.546.677**

472. **Bucatareasa** gradinita gradinita particulara sector 2, zona Foisorul de Foc angajeaza bucatareasa calificata. Program de lucru - 8 ore zilnic (luni-vineri). Pentru detalii va rugam sa ne contactati la nr de tel; ☎0757.073.929

473. **Bucatareasa** gradinita after school, zona piata Baneasa, program de 8 ore. A se trimite CV pe adresa de email pentru stabilire interviu. Se cere bun simt si respect, se ofera salariu bun, decontare transport ☎0734.357.910 angajarigradi@yahoo.com

474. **Bucatareasa** pentru fast food, sefa tura, zona Berceni, sector 4, salariu 2500 Lei, se lucreaza 1 zi cu 1 zi, cu experienta, contract 8 ore, se asigura masa zilnic, **2.500 L;** ☎0773.316.497

475. **Bucatareasa** pentru pranz locatia este deschisa de 4 ani intre orele 11.00-16.00. Programul de lucru este de luni pana vineri de la 07.00-17.00. Salariu fix 2500 lei/luna pentru inceput. Sambata si duminica liber; **2.500 L;** ☎0731.470.850

476. **Bucatareasa** si infirmiere Camin de batrani angajeaza bucatareasa pensionara si infirmiere calificate. ☎0722.371.200

477. **BUCATAREASA, AJUTOR DE BUCATAR, ANGAJEZ PENTRU CAMIN DE BATRANI, ZONA PANTELIMON; ☎0769.606.639**

478. **Bucatareasa,** restaurant traditional romanesc Angajam bucatareasa pentru restaurant cu specific traditional romanesc, program fix, salariu atractiv.Locatie in centrul vechi, aproape de metrou. ☎0722.404.498

479. **Bucatareasa.** Angajez bucatareasa Angajez bucatareasa de luni pana vineri program 8.00-15.30, salariu 2.700 Ron net, Tineretului, Strada Vitejescu, nr. 5. Tel.: **2.700 L;** ☎0728.106.100/ 0728.106.101

480. **Bucatareasa.** Angajez bucatareasa cu contract, program de luni pana vineri de la ora 7.00-15.30, zona Tineretului. Salariu net, **2.800 L;** ☎0728.106.100

481. **Bucatarese** angajam, program 8 ore la autoservire sector 1. Bucatarie romaneasca, zona Dorobanti, langa stadionul Dinamo. ☎0786.655.322

482. **Bucatarese,** ajutor bucatarese angajeaza restaurant Cuibul Randunelelor sector 5. Salariu si program placut. Sunati dupa ora 11:00; ☎0730.002.054/ 0720.033.444

483. **Bucatari** Cautam sa ne marim echipa si avem nevoie de bucatari cu experienta in bucataria cu specific peste si fructe de mare. Oferim un mediu de lucru placut, colectiv tanar, bonusuri in functie de performanta; ☎0722.545.024 contact@dancinglobster.ro

484. **Bucatari** Hotel Caro, Barbu Vacarescu 164 A, sector 2, angajeaza bucatari pentru cele 2 restaurante. Salariu motivant, program 8 ore/zi sau 12/24. Relatii la tel sau CV la: ☎021.208.61.21 hr@carohotel.ro

485. **Bucatari** restaurant Vanity angajeaza Bucatari, ajutor bucatari, bufetier, ospatari, picoli, ajutor barman si femeie de serviciu. Pentru detalii sunati la numarul sau office@restaurantvanity.ro ☎0768.561.332 office@restaurantvanity.ro

486. **Bucatari** restaurant-cofetarie-patiserie angajeaza bucatari cu experienta. Programul este de 8 ore, carte de munca cu impozite la zi, masa si cafea incluse zilnic.Salariul este foarte atractiv; ☎0758.223.001/ 0758.223.002 alexvitan01@gmail.com

487. **Bucatari** pentru noul restaurant Cismigiu vino sa lucram impreuna intr-o cladire emblematica a Bucurestiului si sa oferim oaspetilor nostri o experienta de neuitat. Iti oferim un prgram flexibil, venituri peste medie si o noua experienta. ☎0731.322.472 resurse.umane@stadio.ro

488. **Bucatari pentru Quanto Food Drive SRL angajeaza 8 bucatri, 8 lucratori bucatarie (spalatori vase mari) 8 vanzatori la domiciliul clientului pe baza de comanda; ☎0769.212.186 d.vanescu@gmail.com**

489. **Bucatari** restaurant Restaurant din Bucuresti anagajam bucatari, salariu 3500 lei si cazare asigurata. **3.500 L;** ☎0766.405.416

490. **Bucatari** restaurant Restaurant din Bucuresti anagajam bucatari, salariu 3500 lei si cazare asigurata. **3.500 L;** ☎0766.405.416

491. **Bucatari** restaurant Restaurant din Bucuresti anagajam bucatari, salariu 3500 lei, cazare asigurata. **3.500 L;** ☎0766.405.416

492. **Bucatari** restaurant Restaurant din Bucuresti anagajam bucatari, salariu 3500 lei, cazare asigurata. **3.500 L;** ☎0766.405.416

493. **Bucatari** restaurant Restaurant din Bucuresti anagajam bucatari, salariu 3500 lei, cazare asigurata. **3.500 L;** ☎0766.405.416

494. **Bucatari** restaurant Restaurant din Bucuresti anagajam bucatari, salariu 3500 lei, cazare asigurata. **3.500 L;** ☎0766.405.416

495. **Bucatari** restaurant Restaurant din Bucuresti anagajam bucatari, salariu 3500 lei, cazare asigurata. **3.500 L;** ☎0766.405.416

496. **Bucatari** restaurant Restaurant din Bucuresti anagajam bucatari, salariu 3500 lei, cazare asigurata. **3.500 L;** ☎0766.405.416

497. **Bucatari** si ajutor bucatar, cautam 1 bucatar pentru bucatarie internationala si unul pentru preparare sushi si meniu international; si ajutor bucatar. Oferim stabilitatea locului de munca, salarii atractive + carte de munca ☎0728.443.300

498. **Bucatari si ajutori bucatar angajeaza Restaurant No Name, zona Berceni, sector 4. ☎0761.280.642/ 021.332.00.29**

499. **Bucatari** si femei de serviciu Restaurant. Angajam urgent bucatari (salariul 1.800 - 2.300 lei net + tichete de masa in val. de 300 lei) si femei de serviciu (salariul 1.300 lei net + tichete de masa in valoare de 300 lei). ☎021.252.73.31/ 021.252.20.10 intermacedonia98@yahoo.com

500. **Bucatari** societate catering locatie sector 1, la 3 min de metroul Jiului. Salariul: de la 3000 lei (in functie de experienta si abilitati). Program: 2 zile cu 2 zile de la 9-22 sau zilnic de la 9-17 cu S-liber. Asigurat masa transport 22:30 **3.000 L;** ☎0755.050.280 luminita.sbana@yahoo.com

501. **Bucatari, Wise Box angajeaza bucatari incepatori si cu experienta. Pentru locatiile din: Pipera, Stefan cel Mare, Crangasi, 13 Septembrie; 3.000 L; ☎0747.815.440/ 0799.831.111/ 0720.987.739 claudia.petre@wisebox.ro**

SC IPROEX ENERGY MANAGEMENT angajează:

INGINER/TEHNICIAN SERVICE
centrale termice, cazane (experienţă + permis cat. B)

INSTALATORI TERMO-SANITARI - GAZE - cu contract de muncă

Oferim salariu atractiv, bonuri de masă.
Se cere experienţă şi seriozitate.
CV la adresa de e-mail **office@iproexem.ro** sau la tel. **0730.59.19.39**

502. **Bucatari,** ajutor de bucatar. restaurant in zona Popa Nan angajaza bucatar si ajutor de bucatar; ☎0724.321.689 silisteanugeorge@yahoo.com

503. **Bucatari, ajutor de bucatari, pentru Socului Kebap, salariu avantajos; ☎0764.673.064**

504. **Bucatari,** ajutori de bucatari Restaurant sector 3 angajeaza bucatari, aj. de bucatari. Se ofera salariu motivant. Se asigura transport, bonificatii zilnice, posibilitate de afirmare; ☎0744.494.099 fivacom@yahoo.com

505. **Bucatari,** lucratori bucatarie, casierite, angajam in bucuresti, oferim cazare vila 3 stele cu toate facilitatile incluse si utilitatile platite (facturi curent, gaz, tv, net etc.). Rugam si oferim seriozitate, ☎0729.910.157

506. **Bucatari,** ospatari Restaurant specific romanesc, cochet sector 3 angajeaza bucatari, salariu 3500 lei, contract de munca, bonificatii zilnice; se asigura transport. ☎0744.494.099 fivacom@yahoo.com

507. **Bucatari.** Companie multinationala domeniul food delivery Wise Box angajeaza bucatari incepatori si cu experienta, pt salariul intre 2.500-3.000 ron net, in toate zonele Bucurestiului. Relatii la telefon: ☎0747.815.440/ 0799.831.111 claudia.petre@wisebox.ro

508. **Buldoexcavatorist** cu experienta. Program de 8 ore. Locatia este in Bucuresti sector 3, nu oferim cazare. Rog seriozitate. ☎0765.224.870 Andomartransport@yahoo.com

509. **Buldoexcavatorist** pentru La Maison des Jardins. Detalii la nr. de tel. ☎0721.234.568

HIPER AMBROZIA - Companie specializată în producţia de alimente sănătoase şi naturale, îşi măreşte echipa şi angajează:

• OPERATOR FACTURARE
COFETAR • PATISER • AMBALATOR
• AGENT CURĂŢENIE

Program full-time: 8 ore/ zi, sâmbătă/ duminică - liber.
Contract de muncă • SALARIU ATRACTIV!
Cerinţe: experienţă minimă 1 an, atitudine pozitivă, amabilitate
Detalii suplimentare la telefon 0766.228.629

510. **BULDOEXCAVATORIST** Societate de constructii angajaza deservant de utilaje, JCB, Bobcat, Komatsu, experienta minim 2 ani, obligatoriu permis cat. TR sau C, diploma masinist utilaje, program 10 ore, ☎0753.112.729 simona@imogroup.ro

511. **C.N.** Posta Romana SA -Sucursala Servicii Express organizeaza in data de 08.10.2018 concurs pentru ocuparea a 5 posturi de agent curier in cadrul OPE Bucuresti. Persoanele interesate vor depune la sediul din Calea Giulesti nr. 6-8, camera 222, sector 6, Bucuresti, pana la data de 05.10.2018, urmatoarele documente: CV, copie CI, copie permis de conducere (minim cat. B), copie diploma studii (minim invatamant 10 clase). Relatii la nr. de telefon. ☎021.302.27.58

512. **C.N.** Posta Romana SA -Sucursala Servicii Express organizeaza in data de 08.10.2018 concurs pentru ocuparea a doua posturi de factor postal prelucrator, doua posturi oficiant prelucrator si a unui post de manuitor valori in cadrul OPE Bucuresti. Persoanele interesate vor depune la sediul din Calea Giulesti nr. 6-8, camera 222, sector 6, Bucuresti, pana la data de 05.10.2018, urmatoarele documente: CV, copie CI, copie diploma studii (minim invatamant obligatoriu). Relatii la nr. de telefon. ☎021.302.27.58

513. **Cafeneaua** MR. 5 angajeaza 2 noi colegi, dezvoltam in Bd. Alexandru Ioan Cuza, nr. 49, sector, Bucuresti, si iti oferim un job bun, corect, platit cu 1.200 lei net /luna + 2% din vanzarea lunara + bonus de realizare target lunar. ☎0774.573.143/ 0720.841.165 office@smartcc.ro

514. **Calcator** cu experienta, confectioner Atelier de confectii angajam personal cu experienta pt urmatoarele posturi: calcator interfazic si final, confectioner, personal principal sala croit, ajutor sala croit. ☎0730.773.889 office@prettygirl@yahoo.ro

515. **Calcatoreasa** si confectionera, mic atelier, zona Pod Fundeni, conditii avantajoase; ☎0720.267.528

516. **Calificati** si necalificati contract, cazare, angajam calificati si necalificati, zidari, dulgheri, fierari, zugravi, placatori, tencuitori si tineri fara experienta, se ofera contract, cazare gratuita, echipament, conditii de munca la nivel european, **4.000 L;** ☎0723.631.455 alinfloricica92@yahoo.com

517. **Calificati** si necalificati in constructii Firma de constructii angajam calificati si necalificati, oferim cazare in conditii bunecontract si salariu pe masura, cautam: dulgheri, fierari, zidari, finisori, zugravi, tencuitori, rigipsari, necalificati. **3.000 L;** ☎0723.631.455 alinfloricica92@yahoo.com

518. **Call** Center - Ofertare. Angajam personal cu experienta in domeniul call center, cu abilitati de relationare si comunicare, ordonata si responsabila. Depozitul se afla in zona Popesti Leodeni. Asiguram transport. ☎0720.449.944 ellavoicu@yahoo.com

519. **Call** center, telefonist, operator angajam persoane pentru postul de operator call center in limba romana. Program 09.00- 18.00. Weekend-ul liber. Salariu fix 1400 ron + decont transport + bonus saptamanal 100-400 ron. ☎0773.937.411 elena.simion@violetgroup.ro

520. **Camerista** angajam urgent, cu/fara experienta pentru formarea unei echipe intr-un hotel nou zona Aviatiei, 2000 ron net. Tel: ☎0748.024.051

521. **Camerista** Hotel 4 stele, in zona Piata Victoriei angajeaza camerista full time, 1.700 in mana plus bonusuri, **1.700 L;** ☎0726.262.486 adriana.urucu@hotellevor.com

522. **Camerista** pentru hotel 4 stele. Salariu 1.600 lei + bonuri de masa. Program 8 h/zi, contract de munca, bonusuri si asigurare medicala; ☎0731.100.204

523. **Camerista** cu/fara experienta Rembrandt Hotel Bucuresti angajeaza camerista full time. Program de 8 ore cu pauza de masa.Se ofera salariu fix, bonuri de masa, decont transport lunar, sandwich-uri si bauturi asigurate dimineata; ☎021.313.93.15 alina.buzea@rembrandt.ro

524. **Camerista** hotel Hotel Unique Piata Romana angajeaza camerista hotel cu sau fara experienta. Salariu 1800 lei . Se ofera o masa si decontarea transportului; **1.800 L;** ☎0721.077.925 rezervari@hotelunique.ro

525. **Camerista** hotel Hotel Unique Piata Romana angajeaza camerista hotel cu sau fara experienta. Se ofera o masa si decontarea transportului. **1.800 L;** ☎0721.077.925 rezervari@hotelunique.ro

526. **Camerista** hotel 4 stele Hotel Christina 4 stele, in Bucuresti, zona Piata Romana. Salariu atractiv, mese asigurate, experienta nu este obligatorie. Telefonati pentru programare interviu. ☎0731.009.999 office@hotelchristina.ro

527. **Camerista** hotel Boutique vila Paris Boutique Hotel, 4 stele, 9 camere, angajeaza camerista. Experienta in activitati de curatenie; experienta in domeniul hotelier, persoana corecta si organizata. Efectuarea serviciului de curatenie. ☎0722.696.974 office@vilaparis.ro

528. **Camerista** hotel, RIN Grand Hotel (Sos. Vitan-Barzesti, 7D). Efectueaza curatenia in camerele de hotel conform standardelor. Cerinte: persoana muncitoare, dinamica, atenta la detalii. Program: 2 zile/2 zile libere; ☎0731.111.250 resurseumane@rinhotels.ro

529. **Camerista** Pensiune Bucuresti Petrache Poenaru experienta nu este necesara, bunavointa da; **2.000 L;** ☎0749.114.663 b.moldoveanu90@gmail.com

530. **Camerista si ajutor bucatar pentru hotel zona Cismigiu. Salariul incepand cu 1.700 lei. Relatii la tel. ☎0721.226.326**

531. **Camerista** si femeie curatenie spatii hoteliere, hotel 4 stele din Bucuresti, angajeaza camerista si femeie la curatenie spatii comune. Program full time. Contact de munca, masa asigurata si alte beneficii ☎0756.072.311 georgiana.bontas@hotelsiqua.ro

532. **Camerista,** hotel, zona Casa Presei, angajam cu contract de munca permanent, salariu atractiv, program 1 zi cu o zi libera, urgent, **1.800 L;** ☎021.795.70.30

533. **Camerista,** ingrijitor spatii hoteliere Hotel Caro, Barbu Vacarescu 164A, sector 2, angajeaza camerista, ingrijitor spatii hoteliere. Relatii la tel., ☎021.208.61.21 hr@carohotel.ro

534. **Cameriste** hotel Cu sau fara experienta. Program de lucru 5 zile pe saptamana, de luni pana duminica, 08 -16.30. Se acorda salariu si se deconteaza transportul. Angajari urgente, **1.900 L;** ☎0774.675.229

535. **Cameriste si ospatari urgent, pt. hotel 4 stele. Salariu atractiv; ☎0722.202.986**

536. **Cameriste** si personal curatenie hotelul de 5 stele Sheraton Bucuresti, angajeaza cameriste si personal curatenie, cu sau fara experienta. CV-urile se pot depune personal la receptia hotelului sau la adresa de email mentionata ☎021.201.50.00 hr@sheratonbucharest.com

537. **Camin** de batrani, angajeaza infirmiere cu experienta; ☎0722.624.264

538. **Cantina** sector 6 angajam ajutor bucatar disponibil in 3 ture. Rugam seriozitate; ☎0765.203.386

539. **Cantuitor** pentru productie mobilier la comanda din pal melaminat. Persoane cu experienta sau cunostinte in domeniu. Program L-V 8-18. In Incinta Faur sector 3. Carte munca. Colectiv tanar, posibilitati avansare **2.200 L;** ☎0766.638.967

540. **Car** Wash One angajeaza spalatori auto Spalatoria Car Wash One angajeaza spalatori auto, barbati sau femei, femeie de serviciu, receptionera. **1.500 L;** ☎0730.260.265 mihu_oane@yahoo.com

541. **Carrefour** Baneasa angajeaza brutari,ajutor brutari Hypermarket Carrefour Baneasa angajeaza brutari, ajutori brutari, cofetar, ajutor cofetar, cu sau fara experienta, din Bucuresti sau zonele limitrofe.Pentru detalii apelati. ☎0744.693.535 cristina_butnaru@carrefour.com

542. **Carrefour** Baneasa angajeaza brutari/ajutor brutari Hypermarket Carrefour Baneasa angajeaza Brutari/Ajutori Brutari/Cofetar/Ajutor Cofetar, cu sau fara experienta, din Bucuresti sau zonele limitrofe.Pentru detalii apelati; ☎0744.693.535 cristina_butnaru@carrefour.com

543. **Carrefour** Baneasa angajeaza macelar transator, ajutor macelar cu sau fara experienta, din Bucuresti sau zonele limitrofe. Pentru detalii apelati numarul ☎0751.110.628 tatian_bratosin@carrefour.com

544. **Carrefour** Baneasa angajeaza macelar transator, Hypermarket Carrefour Baneasa angajeaza macelar, transator, ajutor macelar cu sau fara experienta, din Bucuresti sau zonele limitrofe. Pentru detalii apelati numarul tel. ☎0751.110.628 tatian_bratosin@carrefour.com

545. **Carrefour** Baneasa angajeaza macelar, transator Hypermarket Carrefour Baneasa angajeaza macelar, transator, ajutor macelar cu sau fara experienta, din Bucuresti sau zonele limitrofe.Pentru detalii apelati numarul. ☎0751.110.628 tatian_bratosin@carrefour.com

546. **Carrefour** Baneasa angajeaza macelar, transator Hypermarket Carrefour Baneasa angajeaza macelar, transator, ajutor macelar cu sau fara experienta, din Bucuresti sau zonele limitrofe. Pentru detalii apelati numarul ☎0751.110.628 tatian_bratosin@carrefour.com

547. **Carrefour** Baneasa angajeaza macelar, transator hypermarket Carrefour Baneasa angajeaza macelar, transator, ajutor macelar cu sau fara experienta, din bucuresti sau zonele limitrofe. Pentru detalii apelati numarul tel. ☎0751.110.628 tatian_bratosin@carrefour.com

548. **Casa** de pariuri GoBet zona Teiul Doamnei sect. 2, angajam operator- casier cu experienta, salariu atractiv; ☎0761.410.718/ 0720.490.320

549. **Casa** Laura, Berceni angajeaza ospatar (ita). Pt. detalii sunati la nr. de tel. ☎0720.313.879

550. **Casier** Angajam casier, daca iti cauti un loc de munca stabil si serios, te asteptam la Beraria H din Parcul Herastrau. Program de lucru 8 ore/zi, 5 zile/saptm, restul detaliilor le oferim la telefon. **1.600 L;** ☎0725.345.302 jobs@berariah.ro

551. **Casier** angajam personal in cadrul unui important lant de restaurante din Bucuresti, sector 1/3. Program: L-V in 2 schimburi, weekend liber. Se asigura decont transport la schimbul de seara; **1.800 L;** ☎0799.762.360 job@passion4work.ro

552. **Casier** Cafenea de specialitate angajeaza casier, cu sau fara experienta. Mai multe detalii la telefon, ☎0760.856.116 contact.dianei4@gmail.com

553. **Casier** pentru restaurant Aria Gourmet Burger, preluare comenzi. Cautam oameni faini, echipa noastra este tanara si dinamica. Persoana organizata. Program de lucru 2/2, salariu plus tips; **2.000 L;** ☎0751.242.660 office@ariaburger.ro

554. **Casier** Restaurant tip autoservire, situat in zona Unirii, angajam personal pentru postul de casier. Oferim un salariu motivant, program flexibil, contract de munca, o masa pe zi;

555. **Casier** - Administrator Spalatorie Auto Zona Vitan Persoana activa , de preferinta barbat , cu Permis de conducere si Cazier curat. Program Luni - Sambata 9:00 - 20:00 pe timp de vara , iarna 9:00 - 19:00, Duminica inchis plus 1 liber sapt. **2.000 L;** ☎+40724582715 gabiluciano9@yahoo.com

556. **Casier** benzinarie MOL Daca esti o persoana determinata, corecta si doresti sa te alaturi unei echipe de profesionisti, sa lucrezi intr-un mediu placut si sa inveti multe lucruri noi si utile, trimite CV la adresa de mail, **2.040 L;** ☎0722.291.345 calininescu@gmail.com

557. **Casier** benzinarie, situata in cartierul Baneasa, benzinarie multinationala angajeaza 3 casieri (baieti/fete), ture flexibile, 15 zile pe luna, salariu fix 2040 lei brut plus o parte variabila cuprinsa intre 100-500 lei, bonuri de masa, training gratuit. ☎0723.233.448 bicamarian@yahoo.com

558. **Casier** benzinarie, situata in orasul Otopeni benzinarie multinationala angajeaza 3 casieri (baieti/fete), ture flexibile, 15 zile pe luna, salariu fix 2040 lei brut plus o parte variabila cuprinsa intre 100-500 lei, bonuri de masa, training gratuit, ☎0723.233.448 bicamarian@yahoo.com

559. **Casier** gastro, OMV Lizeanu, echipa tanara si dinamica; ☎0736.898.770/ 0764.444.806

560. **Casier OMV Colentina, capat tramvai 21. Benzinaria OMV Colentina cauta o persoana serioasa si comunicativa pentru postul de casier. Program de lucru flexibil, mediu de lucru placut, castig motivant, echipa frumoasa, 1.800 L; ☎0742.218.051 joburiomvcolentina@yahoo.com**

561. **Casier** Pariuri Sportive. Anagajam Casieri Pariuri Sportive in Comunele Clinceni si Gruiu din Ilfov , fara experienta in domeniu, serios, fara cazier, punctual, respectuos. Program 2 zile cu 2 zile de la 9:30 la 23:00. **2.000 L;** ☎0785.050.782 angajari.bucuresti.if@gmail.com

562. **Casier si operator. AS PAN angajeaza casier si operator, sediul Popesti Leordeni judetul Ilfov. Relatii la: ☎0760.699.993**

563. **Casier** vanzator restautant in Mega Mall Este jobul ideal pentru persoanele active, comunicative, cu orientare si deschidere catre clienti. Beneficii: salariu 1800 lei, masa la pranz, transport asigurat dupa orele 22:00, training de specialitate; ☎0731.617.815 catalina.damian@wuxing.ro

564. **Casier,** bucatar in cadrul unui important lant de restaurante de tip fast-food din Bucuresti. Locatie: Mall Baneasa, Promenada, Vitan. Program lucru 5 zile pe saptamana cu 2 libere, in 2 schimburi **1.700 L;** ☎0799.762.360 job@passion4work.ro

565. **Casier,** casiera, cu sau fara experienta, zona Berceni, se asigura masa zilnic, contract de munca, training gratuit, salariu 2000 net. **2.000 L;** ☎0773.316.497

Firmă **ÎNCĂLȚĂMINTE**
cu sediul în POSTĂVĂRIA ROMÂNĂ
150 m de metrou Costin Georgian
angajează

MAȘINIȘTI 1 AC ȘI 2 ACE, MONTATORI, PERSONAL BANDĂ DE TRAS etc

Oferim salariu atractiv, condiții bune de lucru, bonusuri

Program de lucru luni-vineri: 7.00-15.00
Telefon contact 0724.323.006 0729.223.070/ 0731.842.081

566. **Casier,** firma accesorii mobilier angajeaza pt. showroom Prelungirea Ghencea nr. 65B casier, persoana pentru facturare. Daca vrei sa faci parte dintr-o echipa tanara, nu ezita sa ne contactezi **2.000 L;** ☎0728.983.609/ 021.777.47.77 office_geo2000@yahoo.com

567. **Casier,** lucrator comercial pt. magazin Shop&Go, zona Buftea, Bucurestii Noi, Baneasa (str. Biharia); ☎0745.637.369

568. **Casier,** casiera Shop&GO angajeaza in sector 1 al capitalei. Nu este necesara experienta. La noi acumulezi experienta. Avem tura de zi, de noapte sau part time. Program flexibil, 10 zile libere lunar **1.800 L;** ☎0787.868.036/ 0724.510.904

569. **Casier,** casiera pizzerie pentru sect. 1, 2, 3, 4,6 Angajam casieri Take Away Pizerie. Persoana responsabila, seriosa si punctuala. Salariul motivant+ bonuri de masa+tips-uri. Relatii la telefon 0751309890. Te asteptam sa ne cunoastem! ☎0751.309.890 sergiu.cojocariu@trentapizza.ro

570. **Casier,** casiera, lucrator comercial Shop&Go Timisoara 35C angajam casier casiera cu experienta. Programul este de 8 ore cu doua zile libere. Detalii suplimentare oferim doar la interviu. Rog CV la adresa de mai jos pt. Timisoara, **1.500 L;** ☎0723.322.090/ 0723.322.090 homebusinesstrade@gmail.com

571. **Casier,** lucrator comercial si picol debarasator, program de luni pana vineri de la 8 la 17. Sambata, duminica, sarbatori legale sunt zile intotdeauna libere **1.700 L;** ☎0741.541.460 Pavel_marco@yahoo.com

572. **Casier,** operator case, vanzator, benzinarie Mol, angajam 3 casieri, sector 6, ture flexibile, 15 zile pe luna, salariu fix 2.040 brut Lei, plus variabil (100-400) Lei, tips 200-500 Lei, tichete masa 200 Lei, bonusuri ☎0371.000.328 fuel.station.team@gmail.com

573. **Casier,** vanzator restaurant, serveste clientii, incaseaza banii, sugereaza produse. Asigura si pastreaza curatenia in zona de servire. Salariu 2100 lei, decont transport **2.100 L;** ☎0743.155.016 ioana.ciuca@scandia.ro

574. **Casier-** vanzator cu experienta, tura de noapte, 2-5 zile/ saptamana pentru magazin alimentar, zona Ghencea, Drumul Taberei, salariu 1.000 lei -2.000 lei; ☎0723.655.622

575. **Casiera** Angajam casiera service (vulcanizare) in zona Vitan (Piata Bobocica) sau Popesti-Leordeni. Pentru mai multe detalii. ☎0728.919.034

576. **Casiera** Liwu Restaurant angajeaza Casiera, full-time si part time. Cautam persoana placuta, energica, cu abilitati excelente de comunicare. Colectiv tanar si dinamic, contract de munca, tickete de masa. ☎0725.572.345 secretariat@liwu.ro

577. **Casiera** pentru service auto, vulcanizare, angajam casiera , salariu intre 1.700 lei - 1.900 lei program o zi cu o zi sector 1 zona Piata Domenii, **1.700 L;** ☎0784.339.160

578. **Casiera** -dispecer angajeaza restaurant -pizzerie sector 6, conditii excelente, salariu avantajos, program 2 zile lucratoare cu 2 zile libere. ☎0799.956.488

579. **Casiera** / lucrator comercial Shop&Go Mega Image angajeaza casiera si lucratori comerciali in sectorul 1, program 8 ore pe zi in doua schimburi. Experienta nu este necesara, dar constituie un avantaj. ☎0729.903.824

580. **Casiera** cu experienta, pentru restaurant Speed Pizza din sectorul 2 Cora Pantelimon, fire comunicativa si spirit de echipa, program full time in ture, salariu fix si bonuri de masa; **1.800 L;** ☎0768.103.113 contabilitate@speedpizza.ro

581. **Casiera** cu sau fara experienta, urgent porgram o zi cu o zi, salariu 1500-2000, sector 3, zona Salajan; **2.000 L;** ☎0728.922.460 autototal.complet@gmail.com

582. **Casiera** gogoserie gogoserie in Oraselul Copiilor zona Brancoveanu angajeaza casiera; ☎0756.088.081 Gusturile.bunicii@gmail.com

583. **Casiera** lucratoare comerciala. Oval Market,Crangasi angajeaza 2 pers. dinamice, apte de munca, serioase, punctuale si cu experienta in mag. alimentare. Oferim CM, salariu motivant bonusuri, prime. Program 2 zile 7-21 si 2 zile liber, **2.000 L;** ☎0771.415.022

584. **Casiera pentru restaurant autoservire, salariu 1.500 - 1.700, program 10,00-16,00, luni-vineri; ☎0766.900.800/ 0724.546.677**

585. **Casiera** si vanzatoare magazinul Mei angajeaza vanzatoare si casiera cu experienta, pentru magazinul din Splaiul Independentei. ☎0770.894.466

586. **Casiera** studio bronzare in Militari si Titan cautam receptionere tinere si serioase pt solarul din Militari, Apaca si Titan, in apropiere de Auchan Titan, cu aspect fizic placut, comunicative si amabile. CV si poza la email. Solarvipstudio@gmail.com

587. **Casiera,** lucrator comercial Shop&Go Mega Image angajeaza in sectorul 1(zona Baneasa) si sectorul 6, program 8 ore pe zi in doua schimburi. Experienta nu este necesara, dar constituie un avantaj ☎0729.903.824

588. **Casiera,** manipulant, spalator auto, vulcanizator Ne marim echipa! Angajam casiera,vulcanizator, spalator auto si manipulant marfa cu sau fara experienta pe perioada nedeterminata! Daca vrei sa ni te alaturi suna si stabileste o intalnire cu noi! ☎0745.999.771 office@barami-service.ro

589. **Casiera,** ne marim echipa venituri intre 2500-3000 ron/luna, salariu fix+tips, program 2/2, operator/oare slot, salariu fix 1500 ron, tips, program 2/2. Receptionera. ☎0762.400.500 neacsu.raluca89@yahoo.com

590. **Casiera,** vanzatoare Angajam casiera/vanzatoare in magazin alimentar cu autoservire. Program flexibil, colectiv prietenos, conditii de lucru decente.Salariu motivant. Adresa: sector 4, Strada Huedin 27. **1.600 L;** ☎0784.901.901 mihaikiv@yahoo.com

591. **Casiera,** vanzatoare cu experienta pentru covrigarie Petru, in zona Stefan Cel Mare. Program lejer, salariu de la 2000 Lei. Cerinte: servirea clientilor rapid si amabil, dornica de munca **1.700 L;** ☎0736.046.919

592. **Casiera/** lucratoare comerciala magazin alimentar Oval Market angajeaza casiere doar cu experienta in mag.alimentar si cu recomandare dinamice, apte de munca, serioase si punctuale CM, prime, prog: 2 zile: 7-21 si 2 zile liber, Constructorilor sect 6 **2.000 L;** ☎0723.333.122

593. **Casiere pentru Socului Kebap salariu avantajos; ☎0764.673.064**

594. **Casieri,** casiere benzinarie pentru benzinaria Mol Timpuri Noi, cu contract de munca. Program in ture, flexibil, salariu fix, bonusuri, bonuri de masa, tips zilnic ☎0724.528.622 timpurinoi@molretail.ro

595. **Casieri,vanzatoare** mezeluri, branzeturi, carmangerie. Supermarket angajeaza casieri (salariul net: 1.350 lei + bonuri in val. de 300 lei) si vanzatoare (salariul net: 1.500 lei + bonuri in val. de 300 lei). Se ofera o prima de angajare in valoare de 500 lei. ☎0758.108.240/ 021.252.21.90 intermacedonia98@yahoo.com

596. **Cato** AFI Cotroceni angajeaza vanzatoare, program: L-V- 14:00-20:00, salariu incepand de la 1300 Lei in mana **1.300 L;** ☎0720.800.630 carmen.soroiu25@yahoo.com

597. **Caut doamna pentru ajutor menaj; ☎0722.507.708**

598. **Caut** familie fara locuinta, interna, pentru ingrijire pensionar de 80 de ani cu casa. ☎0725.390.224

599. **Caut** sofer urgent pentru vidanja mica, pentru vidanjare toalete ecologice cu experienta. Pentru informatii suplimentare tel. ☎0726.302.103 office@darso.ro

600. **Ceasornicar** cu experienta comision 40% (ori salariu fix) zona de piata sector 5, ☎0722.213.243

601. **Centru** SPA anagajam personal feminin pe postul de receptie, cu deosebite beneficii materiale. Locatie Pta Unirii, salariu 3000 lei/luna, contract munca, posibilitate tips-uri, program flexibil. **3.000 L;** ☎0730.811.249

602. **Chelner** Restaurant din zona centrala angajeaza chelner si ajutor chelner cu sau fara experienta, salariu plus tips. Informatii la tel. ☎0760.856.116 contact.dianei4@gmail.com

603. **Circularist,** montator pe masa muncitori necalificati cu experienta pentru productia de mobila din pal melaminat. salariul 2.500 lei si carte de munca. Bucuresti sector 2, ☎0722.354.291/ 0763.652.221

604. **Clubul** Sportiv Universitar Stiinta Bucuresti organizeaza la data de 24.10.2018, ora 16.00, concurs pentru ocuparea unui post vacant, cu durata nedeterminata,corespunzator personalului contractual, astfel: -1 post referent grad III, norma intreaga -studii superioare absolvite cu diploma de licenta sau echivalenta, minim 1 an vechime, cunostinte operare PC, bune abilitati de comunicare; Bibliografia si cerintele pentru inscrierea la concurs sunt afisate in Splaiul Independentei nr. 290, Corp S, et. 2, Complex Studentesc Regie si dosarele se depun pana la data de 19.10.2018, ora 16,00.

DIRECT-LINE INOX
CĂUTĂM COLEGI!
MANIPULANT MARFĂ
Bucureşti, depozit de oţeluri inoxidabile
Oferim contract de muncă pe perioadă nedeterminată, salariu net motivant, bonuri de masă.
Se lucrează într-un singur schimb.
Relaţii la tel. **021.256.22.42, 0738.674.418,** sau CV la e-mail: **cariere@directline.ro**
www.directline.ro

LOCURI DE MUNCĂ

Cămin de bătrâni situat în cartierul Aviației, angajează:

ASISTENTE, ÎNGRIJITOARE, INFIRMIERE şi PSIHOLOG

www.caminprivat.ro

Locația este premium și oferă condiții deosebite, respectând standardele în vigoare. Salariul este atractiv și motivant.

Dacă doriți să ne ajutați să creștem calitatea vieții seniorilor pe care îi îngrijim și să ne menținem între căminele private de top din țară, vă așteptăm să ne sunați la numărul **0722.621.462** sau trimiteți CV la **caminprivat@gmail.com**

605. **Coafeza** coafor Alice Spa Beauty Center, angajeza in conditii legale, coafeza cu experienta. Salonul se afla in Sectorul 6, str. Drumul Sarii nr. 29, Bucuresti; ☎0731.837.853 dyandy2002_contact@yahoo.com

606. **Coafeza** cu experienta minim 2 ani, pentru salon infrumusetare. Oferim salariu 3000 lei/20 zile lucrate/luna si seminarii perfectionare profesionala. **3.000 L;** ☎0732.661.578

607. **Coafeza pentru salon cu vechime langa metrou Piata Sudului; ☎0740.160.698**

608. **Coafeza** pentru salon infrumusetare, locatiile din Militari si Timpuri Noi. Oferim pachet salarial motivant si seminarii de perfectionare profesionala. ☎0723.383.315

609. **Coafeza** - 2 posturi pentru coafor salon situat central, in sector 3, Bucuresti, inchiriaza 2 posturi pentru coafor/frizerie. Salonul ofera toate serviciile, este dotat cu tehnologie de ultima generatie, mediul de lucru relaxant; **200 €;** ☎0749.550.161 sorinasurcica@yahoo.com

610. **Coafeza** care stie si frizerie, urgent, cu experienta minim 6 luni in salon. Procent 50%. ☎0773.301.292

611. **Coafeza** cu experienta contract de munca, salariu fix, in functie de experienta, program o zi cu o zi, duminica liber, zona Piata 1 Mai, la bulevard. Asteptam sa ne contactati **2.000 L;** ☎0726.575.990

612. **Coafeza cu experienta minim 2 ani, pentru salon zona Aparatorii Patriei, pe Sos. Berceni, salariu fix/ procent; ☎0761.450.125**

613. **COAFEZA CU EXPERIENTA PENTRU LANT DE SALOANE BUCURESTI, ZONA BERCENI-CULTURAL. VAD, CONDITII AVANTAJOASE, SALARIU 2.500 LEI LA 15 ZILE; ☎0761.647.108**

614. **COAFEZA CU EXPERIENTA PENTRU LANT DE SALOANE BUCURESTI, ZONA PIATA SUDULUI- SOSEAUA OLTENITEI. SALARIU 2.500 LEI LA 15 ZILE; ☎0724.133.585**

615. **Coafeza** cu experienta minim 1 an, salariu atractiv 2.200 lei + 920 carte de munca platita 8 ore, salon de 13 ani. Program 1 zi da 1 nu. 1 Weekend da, 1 nu, zona metrou Gorjului, detalii la tel. **2.200 L;** ☎0724.357.422

616. **Coafeza** sau hairstylist cu experienta, salon in Sebastian-Calea Rahovei, vechime de peste 15 ani, vad si clientela formata, carte de munca 8 ore, program o zi cu o zi, conditii de lucru deosebite. Cerem si oferim seriozitate. ☎0720.757.176 bogdan88gherasim@gmail.com

617. **Coafeza** si manichiurista salon situat in Militari, intre piata Veteranilor si piata Gorjului, angajeaza coafeza si manichiurista. Clientela formata, conditii foarte avantajoase de munca ☎0725.933.717 leobacrea@yahoo.com

618. **Coafeza,** cosmeticiana, maseuza, frizer, pachet salarial 2.000 lei. Salon cu vechime zona Pantelimon, Diham; ☎0726.457.313

619. **Coafeza,** frizerita si manichiurista pentru salon infrumusetare cu vad si clientela formata, zona Piata Sudului; ☎0723.814.290/ 0760.098.654

620. **Coafeza,** pentru salon cu vechime 15 ani, sector 4. Mediu de lucru foarte placut, pachet salarial motivant. Cerem si oferim seriozitate. ☎0758.240.911 ioanaiordache811@gmail.com

621. **Coafeza,** urgent pentru salon Drumul Taberei. Program in doua ture, salariu fix Relatii la tel.; ☎0722.325.546

622. **Coafeza.** Salon aflat in sectorul 5, zona Prosper, angajeaza coafeza. Oferim salariu fix plus comision, program o zi cu o zi, duminica liber. Pentru detalii: ☎0726.841.139

623. **Coafeze** frizerite, cosmeticiene,manichiuriste, unghii tehnice. O zi cu o zi, sector 5, ☎0744.811.796/ 0728.912.545

624. **Coafeze, coafori, salariu 2500 ron/15 zile, CM achitata de societate, zonele Sos. Oltenitei, Berceni, Progresul, Rahova, Drumul Taberei, Iancului, Titan, Obor, B-dul Chisinau, Roma; ☎0721.000.376/ 0724.133.585**

625. **Coafor,** stilist si frizer, pentru saloane Mosilor si Lujerului. Oferim contract full time, salariu atractiv, portofoliu de clienti format, colegi tineri, stabilitate si cursuri de perfectionare; ☎0720.996.748 elena.andreea.d@gmail.com

626. **Cofetar** 3000- 5000 lei.Cofetarie cu traditie, angajeaza cofetar, pentru locatie aflata pe Bd. Magheru, salariu net 3000-5000 roni net (bani in mana), program part time sau full time. Detalii la telefon. ☎0730.224.457 evolution_1960@yahoo.com

627. **Cofetar** angajam cofetar cu experienta, program o zi cu o zi, salariu 4.300lei. **4.300 L;** ☎0786.151.099

628. **Cofetar** Angajam cofetar specializat in prepara?ie. Locatia in zona Aparatorii Patriei, sector 4. **2.000 L;** ☎0764.410.056 camelia_craciun@yahoo.com

629. **Cofetar** cu experienta (decor) str. Domnita Anastasia nr 5, sambata -duminica liber; ☎0722.558.062

630. **Cofetar** cu experienta, salariu 4500 net, program flexibil, zona sector 2, statie metrou; ☎0799.799.525

631. **Cofetar** cofetaria Art Dessert Art Dessert angajeaza cofetar cu experienta; mediu de lucru profesionist alaturi de Master Cake Irina Apostol, Sos. Buc.-Targoviste nr. 22, sector 1, (zona Rest. Doi Cocosi), Tel: ☎0722.305.398 emilia@emex-romania.ro

632. **Cofetar** cu experienta cofetarie din 99, sector 4, firma serioasa, loc de munca stabil, mediu placut de lucru, salariu motivant; ☎0729.737.619

633. **Cofetar** cu experienta, laborator cofetarie cu vechime angajeaza cofetar pentru preparatie, decorator torturi pasionati, mentionam ca lucram numai la comanda pentru evenimente mediu excelent lucru, salariu foarte bun ☎0729.737.619

634. **Cofetar** si ajutor cofetar cofetar sau ajutor cofetar (cu sau fara experienta). Program intreg sau flexibil. salariu motivant; ☎0770.117.279 jobs@vangogh.ro

635. **Cofetar** si patiser pentru laborator, laborator de cofetarie si patiserie angajeaza cofetar(a) cu experienta pentru produse de cofetarie, patiser(a) cu experienta pentru produse de patiserie, salariu atractiv. Program si part- time, **2.500 L;** ☎0784.906.375

636. **Cofetar** si patiser, cofetarie cu traditie, cautam colegi cofetari si patiseri pentru laboratorul propriu. Experienta de lucru constituie un plus la salariu. Salarizare de la 2500 ron si conditii de lucru foarte bune **2.500 L;** ☎0729.717.717/ 031.620.40.70 cofetaria_cafina@yahoo.com

637. **Cofetar,** ajutor de cofetar cautam colege/i pentru compania de deserturi elegante Cupcake Philosophy (www.facebook.com/cupcakephilosophy) in zona Sos. Colentina, Andronache. CV la email. ☎0726.050.568 ioana@cupcakephilosophy.ro

638. **Cofetar,** ajutor si vanzatoare pentru laborator cofetarie aflat in zona Drumul Gazarului, detalii la tel., program 1/1 zi sau 5 zile cu 2 libere; ☎0723.214.773 manu_ro26@yahoo.com

639. **Cofetar,** patiser Raw Bakery, atelier dulciuri situat in zona Aviatorilor, cauta persoana tanara pe postul de cofetar/patiser, fara experienta. Pentru mai multe informatii va rog sa ne contactati la nr tel; ☎0733.936.111 rawbakeryco@gmail.com

640. **Cofetar-patiser** Raw Bakery, bistro raw vegan, angajeaza ucenici pentru posturile de cofetar/patiser si vanzator. Daca esti tanar/tanara si dornic/a de afirmare te rog sa ne contactezi la nr de tel; ☎0733.936.111 rawbakeryco@gmail.com

641. **Cofetara** cu experienta, 3500lei,zona Dristor/8h/zi cofetara cu experienta, 3500lei/luna,zona Dristor/8h/zi; ☎0724.624.525 Cofetariilegeorgys@gmail.com

642. **Cofetari** restaurant-cofetarie-patiserie angajeaza cofetari cu/fara experienta. Programul este de 8 ore, carte de munca cu impozite la zi, masa si cafea incluse zilnic. Salariul este foarte atractiv; ☎0758.223.001/ 0758.223.002 alexvitan01@gmail.com

643. **Cofetari, ajutori cofetari, patiseri zona 13 Septembrie; ☎0744.530.245**

644. **Cofetari, patiseri, zona 13 Septembrie; ☎0744.530.245**

645. **Cofetari,** patiseri, brutari, vanzatori Societate din Chitila angajeaza cofetari, patiseri, brutari, vanzatori, lucratori bucatarie, muncitori necalificati. Asiguram transport din Piata Victoriei. Detalii la tel., **35 L;** ☎0756.044.061 ion_florentina_64@yahoo.com

646. **Cofetaria Amareto din Bucuresti sector 2, angajeaza ajutor de cofetar, cofetar si vanzatoare; ☎0723.830.104**

647. **Cofetaria** Sweet by MarVio angajeaza: cofetar, ajutor cofetar, patiser, personal curatenie, vanzatoare; ☎0769.994.994

648. **Colaborare** cu meseriasi constructori, echipe, angajare meseriasi, zidari, finisori, rigipsari, platim cu 200 de lei pe zi, banii la saptamana, acceptam doar meseriasi seriosi, se poate plati si la mp, ☎0766.524.099 sprint_car68@yahoo.com

649. **Colaboratori** pentru Urgent Cargus, una dintre principalele companii de curierat din Romania ☎0755.036.074 andrei.patrascu@urgentcargus.ro

650. **Colectiv** masa/ masina firma incaltaminte zona Piata Giulesti angajam colectiv masa/ masina cu experienta. Manopera negociabila/ per. Salariu saptamanal. Rugam seriozitate; ☎0749.665.891 andreea_snspa@yahoo.com

651. **Colega** Gorgona Design, producator articole suvenir. Colectiv unit si plin de viata confectionam, etichetam si ambalam produse manufacturiere. Cautam colega serioasa, indemanatica, spirit de echipa, comunicativa. Contract munca, bonuri si alte avantaje; ☎0787.613.427

652. **Colegi** cautam, Fornetti Romania angajeaza sofer distributie pentru punctul de lucru din orasul Bragadiru, jud Ilfov.Conditii de lucru avantajoase, salariu motivant.Detalii la tel; ☎0720.555.044

653. **Colegi** noi cu sau fara experienta, cautam manager fast food sec. 6, operator call center 1800 lei, shaormar 2000 lei, livrator masina proprie, femeie la curatenie 1700 lei. Locatia Iuliu Maniu sec. 6, Lacul Tei (fast food). Tel: ☎0771.018.684 hr.bucuresti@starkebab.ro

654. **Colegiul** National Cantemir Voda angajeaza femeie pentru postul de muncitor necalificat cantina. Pentru relatii sunati de luni orele 8.30; ☎0736.617.861

655. **Commis** pentru un important hotel din Bucuresti. Locatie: Universitate, zona centrala. Program: 5 zile/2 libere in 2 ture. Salariu: 1.300-1.500 lei net, **1.500 L;** ☎0720.534.815 ionut.dragoi@passion4work.ro

656. **Compania** DDD angajeaza operator DDD tehnician salariu net 2200 - 2500 Lei. Cerinte de baza ale postului: permis categoria B (obligatoriu) - prestarea serviciilor de deratizare, dezinsectie, dezinfectie (DDD) **2.500 L;** ☎0724.511.838/ 0763.662.662 office@companiaddd.ro

657. **Companie** taxi angajam ajutor mecanic pentru intretinere parc auto Dacia, necesar permis categoria B. ☎0762.008.074/ 0762.505.972

658. **Companie** taxi angajam soferi cu atestat, plan 24 h/zi conditii avantajoase, masini Logan model nou. ☎0762.505.972/ 0762.008.075

659. **Conducator** auto Bronec angajeaza personal pentru functia de conducator auto cu atributii de agenti securitate, cu permis categoria B, pentru obiectivele din Bucuresti; ☎021.326.20.44 bronec@bronec.ro

669. **Confectioner,** modelier Sc Viada Srl cauta croitoreasa/ modelier cu experienta in realizarea produselor cap-coada. Se cere cunoasterea intregului process de realizare, croit-cusut-finisat, se lucreaza dupa tipare existente, ☎0724.190.133

670. **Confectioner,** montator tamplarie PVC confectioner, montator tamplarie PVC. Salariu brut 3961 ron. Salariu net 2700 ron. Salariu net cuprinde: 2285 ron in cont, 315 ron bonuri de masa, 100 ron bonus Paste si Craciun; **3.961 L;** ☎0733.822.822 contact@transparentresidence.com

671. **Confectionera cu experienta haine dama, lucru pe operatii. Salariu de baza 1800 lei, bonuri masa, decont transport, bonusuri, conditii foarte bune, stabilitate, contract de munca integral. Zona Mihai Bravu - Baba Novac. Program luni-vineri 7.00- 15.30; ☎0767.341.095**

672. **Confectionera** haine dama atelier zona Iancului, lucram produs cap-coada, se ating bonusuri, carte de munca, mediu fara stres. Va asteptam la interviu pentru detalii, ☎0787.601.090 contact@funkers.ro

673. **Confectionere** cu experienta liniara+triploc, atelier in zona Viilor, sector 5; ☎0771.048.007

674. **Confectionere** cu experienta pt. atelier croitorie in zona Dobroesti- Fundeni, salariu atractiv- decontam transport; ☎0720.490.320/ 0761.410.718

675. **Confectionere** cu experienta, personal imbracat salariul atractiv, bonuri de masa. Mai cautam personal pentru imbracat/ impachetat. zona Ghencea, stadionul Steaua ☎0722.310.171/ 0732.137.139 kesslerandi@yahoo.de

676. **Confectionere** masina liniara femeie calificata sau necalificata pentru ambalat si accesorizat rochite, atelier in sectorul 2, conditii bune de munca ☎0726.322.062

677. **Confectionere masini liniare triplock, muncitoare spanuit-croit, contract de munca 8 ore, Bd. Theodor Pallady, sector 3, Bucuresti, 3.000 L; ☎0760.086.115**

660. **Confectionar** cu experienta pt. produse cap coada si serie mica. Salariu atractiv, carte de munca, program 8 ore, luni-vineri, locatia Casa Scanteii. ☎0774.431.164

661. **Confectioner** Euphoria Fashion SRL, producator confectii de dama cu sediul in Electromagnetica Business Parck - sector 5, angajaza confectioner(toate fazele), calcat interfazic + calcat final, nasturi si butoniere; ☎0727.381.034 fofyonline@gmail.com

662. **Confectioner** cu experienta angajam confectioner cu experienta (sacou, materiale delicate). Se ofera: cazare, salariu pana la 4000 lei, contract pe perioada nedeterminata, full time, bonuri de masa, transport, bonus de performanta; ☎0736.048.841 info@emaxmanagement.com

663. **Confectioner** cu experienta pentru atelier confectii textile zona Piata Sudului ☎0766.373.083/ 0766.271.336 office@rimini-grup.ro

664. **Confectioner** dama Atelier 4 persoane zona Barbu Vacarescu/Stefan cel Mare, cauta confectioner dama sa se alature echipei. Mediu de lucru placut, salariu avantajos, produse export. Detalii la nr. tel. ☎0799.124.165

665. **Confectioner** montator produse lemn si OSB, Confectioner montator produse lemn si OSB, (mici echipamente sport, terase, casute, etc). Calificare la locul de munca. Permis cat. B. Full time sau Part time. ☎0724.551.544 office@casute-mobile.ro

666. **Confectioner** tamplarie PVC Societatea SC Sibel Plast Impex SRL, cu profil productie tamplarie PVC angajeaza confectioner tamplarie PVC. Oferim training si un pachet salarial motivant. Pentru detalii sunati; ☎0784.236.196/ 0784.236.184 resurseumane.sibelplast@gmail.com

667. **Confectioner** tamplarie termopan Pinum Doors&Windows angajeaza muncitori calificati si necalificati pentru confectionare tamplarie termopan. Puteti trimite CV pe adresa de email nina.baluta@nusco.ro; ☎021.233.34.31

668. **Confectioner** textil atelier sector 2 Bucuresti Angajam confectioner textil (masini liniare), salariu motivant - zona Piata Delfinului. ☎0783.013.156

678. **Confectionere textile cu experienta pentru masini liniare, personal pentru calcat final si interfazic, personal pentru sala de croit. Decontare transport +tichete masa. Salariu avantajos. Zona Militari. ☎0734.522.529**

679. **Confectionere,** angajam confectionere, masiniste, pt. atelier zona Obor Baicului, carte de munca, salariu atractiv, program de 8 ore; ☎0767.734.066

680. **Confectionere,** calcatori finali Firma confectii dama, zona Vitan angajeaza confectioneri si calcatori. Se acorda salariu, bonuri de masa. Relatii la tel.; ☎0745.020.199

681. **Confectionere, modeliere, muncitori necalificati angajeaza Milbro Textile din oras Pantelimon. Asiguram transport, bonuri de masa si alte facilitati ☎0722.607.827/ 0725.561.036**

682. **Confectionere.** Atelier croitorie din cartierul Berceni angajeaza confectionere textile. Contact: ☎0722.232.031

683. **Confectioneri si modelieri, angajeaza firma confectii dama (zona Mall Vitan), in conditii avantajoase. Oferim salarii atractive si bonuri de masa; ☎0728.977.764**

684. **Confectioneri** simpla, triploc, masini speciale (butoniera, nasturi, cheita), calcat, zona Militari, langa Autogara Militari. Salariu negociabil; ☎0722.355.679/ 0728.880.808

685. **Confectioneri** textile SC Vitality & Progress SRL angajeaza confectionere, masiniste, modelist tipare, salariu atractiv, revisal, bonuri de masa, Bucuresti Rahova-Trafic Greu- tramvai 32, tel 0722586983 , 0731445388 ☎0723.118.118 neluciobanu67@yahoo.com

686. **Confectioneri-simpla,** triplok, 2 ace, ctc fabrica textile, sector 3, angajeaza calificat/ necalificat in masina cusut. Oferim transport, tichete, bonusuri, contract munca si mediu placut. Fabrica se afla in incinta Faur (Republica); ☎0766.394.225 mihaela@tbr.ro

687. Confectioneri. Atelier croitorie barbati si femei angajam confectioneri, masinisti, salariu negociabil in functie de experienta si performanta; ☎0761.965.356/ 0749.099.929

688. Consilier vanzari in Auchan Titan sect 3, selectam personal vanzari, insula parfumuri, program o zi/o zi, 1 week liber, 1 week ocupat, venit fix, com, bonus, aprox. 1.500-3000, 2.000 L; ☎0726.059.222 oana_dn74@yahoo.com

689. Consilier imobiliar Dezvoltator Berceni / Ilfov angajeaza consilierii imobiliari pentru vanzari terenuri, case, apartamente. Experienta in domeniu constituie un avantaj, permis auto, fair play, dinamism. CV la; office@exclusivconstructii.ro

690. Consilier piese comenzi magazin on line importator piese camioane si remorci, angajam operator call center, identificare, oferim conditii bune de lucru si venituri motivante, bd. Preciziei. Rog trimiteti CV la email; 2.500 L; ☎0749.102.608 resurseumane@edparts.ro

691. **Consilier** vanzari cautam pentru magazinele de materiale pentru mobilier MamBricolaj, din str Luica 180,sau bd Basarabia 246, rog trimiteti CV. Salariu de la 3200 lei brut. Plus comision din vanzari, **3.200 L;** ☎0740.409.813 office@mambricolaj.ro

692. **Consilier** vanzari firma distributie piese auto, angajeaza doamna pentru postul de consilier vanzari; ☎0737.042.284/ 021.313.77.51 CONTABILITATE@ROYAL-AUTOMOTIVE.RO

693. **Consilier** vanzari Societatea Sibel Plast Impex SRL, cu profil productie tamplarie PVC, angajeaza: consilier vanzari. Oferim training si pachet salarial motivant. Pentru detalii sunati la, ☎0784.236.184 resurseumane.sibelplast@gmail.com

694. **Consilier** vanzari, munca de birou, secretara show-room tamplarie PVC, consilierul furnizeaza informatii legate de oferta firmei, in vederea incheierii de contracte,Constituie avantaj experienta in domeniu. salariu fix, comision din vanzari. ☎0722.661.912 irina.oprea@decopvc.ro

695. **Consilier** vanzari, service auto cautam o persoana serioasa, onesta, cu experienta in domeniu si care sa se implice in actiunile desfasurate in service prin prezentarea, promovarea si vanzarea produselor. ☎0771.016.760/ 0769.881.101 office@smart-tehnic.ro

696. **Consultant** agent imobiliar pentru Berceni seriozitate, spontaneitate, onestitate, integritat. Conditii oferite: masina de serviciu pentru prezentari, smartphone, birou de lucru personal cu laptop. Beneficii financiare nelimitate; **1.000 €;** ☎0723.598.582 traian@imoberceni.ro

697. **Consultant** imobiliar zona Pipera, Unique Home angajeaza consultant imobiliar, zona Pipera. Salariu 1500 Lei + comision, masina de servici, combustibil, laptop, telefon. Asteptam cv-uri la adresa office@uniquehome.ro **1.500 L;** ☎0766.069.090 office@uniquehome.ro

698. **Consultant** Limba Franceza Daca ai terminat Facultatea de Limbi Straine, vorbesti bine limba franceza si vrei sa te dezvolti in mediul francofon, te asteptam la noi in echipa!Trimite cv pe adresa de email recrutare@glocali. ☎0733.811.711 recrutare@glocali.ro

699. **Consultant** vanzari echipamente Horeca Angajam persoana cu experienta in vanzari pt showroomul companiei din Pantelimon. Experienta in vanzari de echipamente este un avantaj. Oferim salariu motivant, bonus din vanzari. Detalii telefonic. ☎0730.643.029 job@topk.ro

700. **Consultant** vanzari. Vino in echipa Yokko. Salariu motivant, bonusuri personale, conditii foarte bune, contract de munca integral, stabilitate; ☎0788.478.057

701. **Contabil** Firma de conta cu sediul in Voluntari, angajeaza contabil/contabil primar, cu experienta minim 3 ani, pe perioada nedeterminata. Cunoasterea softului Saga constituie un avantaj. Asteptam CV pe mail. ☎0753.614.823 expertcontaforyou@gmail.com

702. **Contabil** full time, salariu net 500 euro + alte avantaje. Experienta de minim 2 ani. Trimiteti CV-ul pe email. Cunoasterea unei limbi straine este un avantaj. ☎0762.666.992 contexpertaud@gmail.com

703. **Contabil** cu experienta, pentru firma comert materiale de constructii, rond Alba Iulia **1 L;** contact@creativtub.ro

704. **Contabil** economist junior cu studii recente angajam in zona Crangasi, experienta, salariu incepand de la 2.300 Lei, CV la email, tel., **2.300 L;** ☎0725.328.292/ 021.220.53.21 info@frenchbakery.ro

705. **Contabil** junior persoana serioasa, activa, organizata si meticuloasa, buna stapanire Office, experienta anterioara, inregistrari contabile firma constructii. CV la florentina.popescu@emprimeconstruct.ro florentina.popescu@emprimeconstruct.ro

706. **Contabil** junior - economist Firma de contabilitate angajeaza contabil junior - economist de preferat cu studiile (liceu sau facultate) terminate. Asteptam CV-ul dumneavoastra la email: office@firma-conta.ro. office@firma-conta.ro

707. **Contabil** pt contabilitate completa pana la bilant Experienta min. 3 ani, obligatoriu in contabilitate, minim absolvent liceu, preferabil economic sau curs de contabilitate, Vezi detalii pe www.mir.ro/contabil.html office@mir.ro

708. **Contabil** sef pentru firma de constructii, absolvent A.S.E, membru Ceccar. Tine evidenta completa a contabilitatii, intocmeste balanta lunara, bilantul, toate declaratiile lunare si statul de salarii; senciucmarian@gmail.com

709. **Contabil** zona Bolintin Vale contabil primar, pentru zona Bolintin Vale. Activitatea firmei este de distributie.Salariul atractiv, in functie de experienta, se deconteaza transportul. Avantaj: utlizare Winmentor; **19 L;** ☎0740.848.675 pg_anca@yahoo.com

710. **Contabil** zona Voluntari-Afumati. Contabil primar pentru zona Afumati-Voluntari. Se accepta si studenti sau incepatori. Activitatea firmei este de distributie. Salariul este in functie de experienta, **19 L;** ☎0740.848.675 pg_anca@yahoo.com

711. **Contabil,** societate angajeaza contabil pt contabilitate completa. Se solicita studii superioare de profil, experienta minim 5 ani, solide cunostinte Saga si operare PC . Program LV 9-18. CV la mail; ☎0730.643.029 job@topk.ro

712. **Contabil,** suntem in cautare de o colega serioasa si responsabila, dornica sa invete si sa evolueze profesional. Cunoasterea softului de contab Saga si experienta minima in domeniu sunt binevenite. **19 L;** ☎0722.257.832 conta@contadex.ro

713. **Contabil,operator** calculator,responsabil depozit Firma de mobila cu pct de lucru in Frumusani(zona Popesti Leordeni) cautam personal: contabil/a, operator calculator, responsabil depozit, gestionar. Program: I-v, salariu motivant, transport. ☎0747.581.882 loredana.modella@gmail.com

714. Contabil. Contabil/ economist cu sau fara experienta, abilitati tehnice, cunostinte limba engleza, angajeaza urgent firma cu sediul in Afumati Ilfov. Se asigura transport; ☎0733.290.204

715. **Contabila** cu experienta minim 3 ani in contabilitate primara. Relatii intre orele 10.00- 16.00. ☎0769.961.624

716. **Contabila** cunostinte in contabilitate, cunostinte operare PC (Word, Excel, Office), cunostinte legate de programul Saga; ☎0764.994.095 argencompany@yahoo.com

717. **Contabila** cu experienta minim 3 ani in contabilitate primara. Relatii intre orele 10.00- 16.00. Telefon ☎0769.961.624

718. **Contabilitate** primara, facturare Op. calculator pentru contabilitate primara si facturare. Conditii de lucru avantajoase, contract de munca, sediul in sector 6, Bd. Iuliu Maniu 273-279, **1.200 L;** ☎0727.993.297 expres.transintex@gmail.com

719. **Controlor** calitate angajeaza SC Electomagnetica SA. Relatii la; ☎021.404.21.20

720. **Conversatii** online fete si baieti, bonus de angajare 950$. Iti doresti un job care sa-ti ofere satisfactie financiara? Ai nimerit exact unde trebuie! Suna acum la unul dintre numerele noastre si programeaza-te chiar azi la un interviu; ☎0764.093.085/ 0756.302.730 office@bestwebstudio.ro

721. **Conversatii** online, bonus de angajare 950$. Te-ai saturat sa muncesti fara folos. Iti doresti propria masina. Visezi la o viata mai buna. La noi se poate. Totul depinde doar de tine. Programeaza-te chiar astazi la un interviu ☎0764.093.085/ 0756.302.730 office@bestwebstudio.ro

722. **Coordonator** livrator catering evenimente, daca detineti carnet de conducere categoria B si sunteti o fire energica si organizata va asteptam sa faceti parte dintr-o echipa de profesionisti. Pachet salarial atractiv si beneficii motivante; ☎0739.343.074

723. **Coordonator** proiect pentru mobila la comanda, departamentul proiectare. Sarcini principale: masuratori, simulare mobilier, incadrari materie prima. Cerinte: cunostinte pc, permis auto categoria B ☎0723.294.972 ionut@totalmob.ro

724. **Coordonator** proiect, mobila la comanda Angajam pt. departamentul proiectare - coordonator proiect. Sarcini principale: masuratori, simulare mobilier, incadrari materie prima. Cerinte: cunostinte PC, permis auto categoria B. Zona Basarab; ☎0723.294.972 ionut@total-mob.ro

725. **Coordonator** tura restaurant Angajam coordonator tura in cadrul unui important lant de restaurante de tip fast-food din Bucuresti. Locatie: Mall Promenada. Program lucru 5 zile pe saptamana cu 2 libere, in 2 schimburi, **2.500 L;** ☎0799.762.360 job@passion4work.ro

726. **Cora** Pantelimon angajeaza casieri, oferim: bonuri de masa, prime, sporuri, abonament medical la o clinica privata, decont transport, plata la termen, stabilitate si evolutie profesionala ☎0757.094.291 ivesa@cora.ro

727. **Cosmetician, polishator, detailer auto cu experienta, salariu atractiv+ comsion. Spalatori auto cu experienta; ☎0729.756.486**

728. **Cosmeticiana** cu experienta de minim 2 ani in domeniu pentru salon din zona Dristor. Salariu motivant; ☎0725.449.595

729. **Cosmeticiana** cu experienta minim 2 ani, pentru salon de infrumusetare. Oferim salariu motivant 3.000 lei/20 zile lucrate/luna. **3.000 L;** ☎0732.661.578

730. **Cosmeticiana** cu experienta minim 2 ani, vad format, salon Drumul Taberei, salariu atractiv; ☎0722.609.552

731. **Cosmeticiana** cu experienta si in masaj, salariu atractiv 2.200 lei+920 lei carte de munca, platita 8 ore. program 1 zi da 1 nu, 1 weekend da, 1 nu. Salon de 13 ani, zona metrou Gorjului. **2.200 L;** ☎0724.357.422 office@cmstili.ro

732. **Cosmeticiana** pentru salon infrumusetare, locatiile din Militari si Timpuri Noi. Oferim pachet salarial motivant si seminarii de perfectionare. ☎0723.383.315

733. **Cosmeticiana** cu experienta si make up, salariu atractiv, 2.200 lei+920 lei carte de munca pe 8 ore, program 1 zi da 1 nu. 1 weekend da 1 nu. Salon de 13 ani, zona metrou Gorjului. Detalii la tel. **2.200 L;** ☎0724.357.422

734. **Cosmeticiana, salariu 2300 ron/15 zile, CM achitata de societate, zonele Sos. Oltenitei, Berceni, Progresul, Rahova, Drumul Taberei, Iancului, Titan, Obor, Bdul Chisinau, Roma; ☎0721.000.376/ 0724.133.585**

735. **Cosmeticiana,** salon de frumusete situat in zona Panduri,13 Septembrie angajam cosmeticiana cu experienta. Carte de munca, incadrare 8h, salariu de baza + procent. Se lucreaza cu branduri de top: Guinot, Babor ☎0745.564.612/ 0726.787.519

736. **Cosmeticiana,** salon sector 3 angajeaza cu carte de munca si salariu fix. Salonul are clientela formata ☎0761.718.282 emy25emy2000@yahoo.com

737. **Cosmeticiana, frizerita, manichiurista, pedichiurista cu experienta minim 4 ani, zona Berceni, sector 4; ☎0722.350.073/ 021.683.22.51**

738. **Cosmeticiene** cu experienta si ospatari. Country Spa Retreat angajeaza cosmeticiene si ospatari! ☎0724.531.213 clara.stroe@countryspa.ro

739. **Cotrolor** CTC piese metalice Societate din Bucuresti cautam controlor CTC piese metalice, abilitati in masurarea cu sublerul, micrometrul, durimetrul. Seriozitate si responsabilitate in munca, ☎0722.583.208 office@tpscom.ro

740. **Covrigar** cu experienta, personal cu experienta sau fara angajam pentru laborator, fabrica de paine Piata Moghioros. Relatii la telefon; ☎0784.227.774

741. **Covrigar,** gogosareasa, vanzatoare fast- food, salariu atractiv+ bonusuri, Piata Cultural, Straduintei; ☎0727.041.291

MEGA IMAGE angajează pentru depozitul din Ştefăneştii de Jos

MANIPULANŢI MĂRFURI

Oferim: • Un loc de muncă stabil şi oportunităţi de avansare • Salariu şi bonus motivant • Tichete de masă • Spor de noapte/frig • O masă caldă şi o cafea pe zi • Echipament de lucru corespunzător condiţiilor de muncă • Transport tur-retur/decont transport.

Pentru detalii şi stabilirea unui interviu sunaţi la telefon:

0372.102.919/ 0726.710.034

Kuehne + Nagel Romania

Pentru locația din Joița
(DC 147, Podul Banului, KM 23, A1: București - Pitești)

angajăm

STIVUITORIȘTI (cu atestat ISCIR) și MANIPULANȚI MARFĂ

Oferim un pachet salarial foarte atractiv

Pentru detalii, sunați la: **0741.208.725**
sau depuneți CV-ul direct la depozit la adresa mai sus menționată

JOSI LOGISTIC angajează

ŞOFER cu EXPERIENŢĂ
minim 1 an în domeniul distribuţiei de produse lactate

MANIPULANT cu EXPERIENŢĂ
minim 1 an în domeniul produselor lactate

Relaţii la tel: **0799.946.123**

Companie naţională angajează

OPERATORI CURĂŢENIE pentru spaţiu birouri

cu program 8 ore/zi, salariu avantajos + bonuri de masă

Relaţii suplimentare
de luni până vineri, între orele 08:00 - 16:30
la **0751.113.011**

LOCURI DE MUNCĂ

Firmă producătoare de farmaceutice angajează

FEMEIE DE SERVICIU

cu sediu în zona Bacu, Joiţa

Aplicanţii pot fi din zona Ciorogârla, Bolintin, Bâcu, Joiţa, Săbăreni, Dragomireşti, Chiajna.

Se acordă salariu fix, bonuri de masă, decont transport şi bonificaţii.

Detalii la nr. de tel: 0756.717.770

742. **Covrigar, patiser, brutar, ambalatori. AS PAN cu sediul in Popesti Leordeni judetul Ilfov angajeaza covrigar, patiser, brutar, ambalatori. Relatii tel.: ☎0760.699.993**

743. **Covrigar.** Covrigarie angajam covrigar cu experienta, carte de munca, salariu motivant. ☎0768.745.571

744. **Covrigareasa** cu experienta pt. Patiseria Tismana, se lucreaza: luni-vineri, 06:00-16:30, sambata si duminica liber. Zona Colentina Fundeni **3.000 L;** ☎0733.869.232

745. **Craiglistglobal** selecteaza consiliere relatii clienti si moderatoare topicuri forum, pentru platforme in limba engleza. Salariul 2.250 lei plus stimulente periodice, cunostinte medii engleza si aptitudini digitale. CV la email: ☎0767.444.441 cv@craiglist.ro

746. **Croitor cu experienta in masina industriala de cusut (triplok, uberdeck, simpla) salariu atragator, zona centrala (Calea Mosilor, intersectie cu Carol); ☎0744.340.449**

747. **Croitor pentru perdele si draperii angajez in incinta magazinului Bucur Obor. Program 8 h/zi de luni pana vineri, salariu 1.600 lei net, carte de munca; 1.600 L; ☎0725.860.005**

748. **Croitor** retus Viggo Tailoring, angajeaza croitor pentru ajustari sacou, camasa, pantalon. Salariu minim 2.500 lei net, in functie de experienta. Locatia jobului Bucuresti, Piata Romana. Relatii la tel. ☎0748.293.293 ionut.marin@viggo-tailoring.com

749. **Croitoreasa** atelier cauta croitoreasa cu experienta. Salariu atractiv, zona centrala. Detalii la telefon: ☎0729.001.217 Nicoleta.borcan1105@gmail.com

750. **Croitoreasa** cu experienta (la intins span) la masa de corit, pentru textile de casa (lenjerii de pat, cuverturi, perne decor). Salariu motivant, mediu placut. Zona metrou 1 Decembrie 1918. ☎0723.485.684 distributie.fabsem@gmail.com

751. **Croitoreasa** cu experienta la articole dama in special la comanda. Atelierul e in zona Stefan cel Mare, pentru detalii sunati la tel. ☎0758.068.843

752. **Croitoreasa** atelier creatie vestimentara cu experienta in realizarea produselor cap-coada, pe comanda si/sau in serii mici. ☎0724.762.881 dianacaramaci@yahoo.com

753. **Croitoreasa confectii dama pentru atelier creatie, produse cap-coada, program 8 ore, incinta Electromagnetica, 2.000 L; ☎0744.612.129**

754. **Croitoreasa cu experienta pentru retusuri; ☎0722.351.441**

755. **Croitoreasa** cu experienta,. pentru retusuri si modificari imbracaminte, indiferent varsta (chiar si pensionara) program flexibil, carte de munca. Salariu atractiv. Oferim si cerem seriozitate. ☎0766.292.570/ 0767.524.302

756. **Croitoreasa** produse cap coada, retusuri croitoreasa produse cap coada, retusuri. Atelierul se afla in zona Calea Mosilor. Salariul se negociaza in functie de experienta. Bonusuri in functie de performanta. ☎0726.993.333 bdcarol59@gmail.com

757. **Croitoreasa** sau confectionere pentru retusuri, modificari, transformari; ☎0733.325.133

758. **Croitoreasa,** modeliere, este necesara experienta produs cap-coada si croit. Se cere seriozitate, executie precisa, corecta si curata a produsului. In functie de program se poate lucra dimineata/ dupa amiaza. Salariu motivant **3.000 L;** ☎0766.630.990

759. **Croitoreasa. Magazinul Best Bride cauta croitoreasa rochii de mireasa, mediu de lucru placut, stabil si prietenos; ☎0724.150.006**

760. **Croitoreasa/** croitor angajam croitoreasa pentru atelier de creatie si productie serie mica, situat in zona metrou Piata Romana, cu experienta in realizarea produselor cap-coada (tipar, croit, cusut); ☎0730.092.022

761. **Croitorese** confectioner masinist angajam confectioner textile- masinist, cu experienta Bucuresti Colentina - Doamna Ghica, salariu foarte bun, bonuri, revisal; ☎0751.043.043 neluciobanu67@yahoo.com

762. **Croitorese** cu experienta masina liniara si personal sala croit pentru atelier croitorie zona Electronica, salariu motivant ☎0767.734.099

763. **Croitorese,** in masina, eventual part-time sau schimbul 2. Angajam si pensionari. Carte de munca, apropiere metrou, ☎0766.588.330

764. **Croitorese, masina liniara, triplock, masa croit, muncitor necalificat, bonuri masa. ☎0727.387.435**

765. **Croitorese,** program de lucru 7.30-16.00, salariu net, **2.400 L;** ☎0721.456.325

766. **Crystal** Beauty Salon cauta coafeza Bragadiru, Ilfov angajeaza coafeza cu experienta, frizer cu experienta, cosmeticiana cu experienta, maseuza cu experienta. Pentru detalii sunati la; ☎0762.151.627

767. **Cuptorist,** malaxorist pentru brutarie cu salariul atractiv in functie de experienta, ☎0723.236.510

768. **Curatatorie** covoare automatizata angajeaza, Se cauta someri peste 45 de ani, cu sau fara permis de conducere categoria B, pentru punctul de lucru din Bul. Basarabia (femei si barbati). Contact +40 (787) 608 252? **1 €;** ☎0040787608252 f1.carpetcleaningf1@gmail.com

769. **Curier** Angajam personal cu permis de conducere A si B.Rel telefon. CV fmmedident@hotmail.com ☎021.326.55.96/ 0728.915.852 fmmedident@hotmail.com

770. **Curier** masina proprie/companie compania Takeaway.com-Oliviera.ro angajeaza curieri livrare mancare, masina personala/companie salariu, bonus 3.000 - 5.000 Lei **5.000 L;** ☎0723.598.543 silviuharabagiu@takeaway.com

771. **Curier** pe bicicleta, scuter, pedestru si cu masina Companie de curierat cauta curier cu scuter propriu, cu bicicleta sau cu autoturism propriu. Cerinte: experienta in distributie/ curierat, cunoasterea strazilor din Bucuresti, seriozitate; ☎0724.475.050 adriana.stirceanu@alocurier.ro

772. **Curier** permis categ B, Titan, Jerry`s Pizza angajeaza curieri. Program flexibil, in ture part time sau full time. Recomandat pentru candidatii care cauta al doilea job. Venituri intre 2500- 4000 net; ☎0729.074.307 vali.vasile@jerryspizza.ro

773. **Curieri** subcontractori pentru Bucuresti candidat ideal autoutilitara proprie, posesor firmaexperienta in domeniu este un avantaj, se acorda beneficii substantiale seriozitate ☎021.410.25.35 office@fastius.ro

774. **CUSATOARE,** Pantelimon, Fabrica de incaltaminte, angajeaza cusatoare 1-2 ace, zig-zag si alte operatii de banda, angajam muncitori banda de tras si muncitori necalificati in vederea calificarii, ☎0764.090.600

775. **Cusatoareasa, croitoreasa, cu minim experienta pentru confectii textile, zona Mihai Bravu - Vatra Luminoasa, program luni-vineri, 8-16.30, contract de munca, conditii deosebite. Salariul porneste de la 1.800 lei net (in mana). Rugam seriozitate; ☎0773.948.582**

776. **Dansatoare** sau hostess cu sau fara experienta pentru club privat din Bucuresti **10.000 L;** ☎0744.818.526 modernshow@yahoo.com

777. **DDD** Nord angajeaza operator DDD zona Bucuresti pentru efectuarea tratamentelor de dezinsectie, deratizare si dezinfectie in zona Bucuresti. Cerinte minime: permis conducere cat. B. Se ofera 1800-2200 Lei/ luna, experienta constituie avantaj **2.000 L;** ☎0746.236.789 contact@ddd-bucuresti.ro

778. **Deservent** buldoexcavator Angajam operatori buldoexcavator, salarii motivante, diurna, cazare, transport, cerinte: experienta de minim 2 ani, seriozitate si dispus pentru deplasari. ☎0727.374.199/ 0751.398.869

779. **Deservent** buldoexcavator, excavator, sofer societate in Bucuresti, angajam deservent buldoexcavator, excavatorist, soferi autobasculante. Detalii la interviu. ☎0722.140.900 catalin_c82@yahoo.com

780. **Deziclean,** agenti de curatenie, coordonatori, pentru birouri si hypermarket Bucuresti. Salariu minim net 1.500 lei si plata orelor suplimentare; ☎0784.290.182/ 021.335.00.11

781. **Deziclean.** Agenti de curatenie, coordonatori pentru birouri si Hypermarket Bucuresti. Salariu minim net 1.500 lei si plata orelor suplimentare; ☎0784.290.182/ 021.335.00.11

782. **Dezmembrator** pentru parcul de dezmembrare auto. Oferim cazare. Detalii la: ☎0742.273.628

783. **Diagnostician auto cu experienta - locatie Pitesti conditii bune de munca, detalii tel. ☎0749.264.101 hr@autocobalcescu.ro**

784. **Director** educational Gradinita particulara Don Castor angajeaza director educational absolvent de Lic. Pedagogic/ Univ. Bucuresti- Dep. pt Pedagogia invatamantului primar si prescolar, grad didactic I sau II in invatamant. ☎0757.073.929 contact@doncastor.ro

785. **Dispecer** pentru dispecerat central de monitorizare. Aptitudini operare calculator, abilitati de comunicare, studii medii; ☎021.335.84.20/ 0722.307.333 angajari@aba.ro www.abasecurity.ro

786. **Dispecer** maxi taxi, Madcom DLS Impex SRL, angajeaza dispecer maxi taxi. Salariu atractiv, conditii de munca decente, pentru mai multe detalii va rugam sa ne contactati tel; ☎0751.148.474 mirela.bobea@dlsbus.ro

787. **Dispecer** monitorizare, iti doresti un loc de munca stabil? Unde sa poti fi motivat si respectat de angajator precum si de cei cu care intri in contact? Noi iti propunem sa incerci Guard One. ☎021.300.21.01/ 0728.883.737 valentina.lupu@guardone.ro

788. **Dispecer** productie. SC Electromagnetica SA angajeaza dispecer productie. Relatii la: ☎021.404.21.20

789. **Dispecer** transport marfa firma de transporturi intern si international angajeaza dispecer cu experienta. Cerinte: limba engleza nivel mediu, mediu avansat. Se ofera salariu motivant. Telefon. ☎0723.757.468

790. **Dispecer,** casier pt restaurant Four Seasons-Vasile Lascar, program o zi da, o zi nu, pentru preluare telefonica de comenzi si rezervari, incasare si emitere bonuri fiscale si facturi. Conditii excelente. ☎0722.216.666 alice_pantaru@yahoo.com

791. **Dispecera.** Pizzerie cu program non-stop situata in zona Hala Traian, angajeaza dispecera. Salariu fix + bonusuri; ☎0730.313.190

792. **Dispeceri** centru alarmare Tiger Security Services. Program de lucru flexibil, salarizare avantajoasa. Programari interviu la telefon de luni pana vineri intre orele 09:00 si 16:00. ☎0219875 recrutari@tiger.ro

793. **Dispeceri** pentru firma de securitate Societate de paza angajeaza dispeceri centru de alarma, in spatii bancare, pentru obiective in Bucuresti. www.csssecurity.ro ☎0722.669.714 resurseumane@csssecurity.ro

794. **Distribuitor** societate comerciala cauta distribuitor produse cofet?rie si patiserie pe termen lung cu experienta si portofoliu de clienti se ofera salariu si comision atractiv, contract de colaborare; ☎0784.906.375

795. **Distribuitor** fluturasi, agentie imobiliara, angajam distribuitor fluturasi, program full time, contract pe termen lung; **1.600 L;** ☎0738.894.885

796. **Distribuitor** produse de patiserie cu carnet de conducere, salariul 2000 lei + % din vanzare. Program 7:00- 15:00. Punct de lucru: Jilava, Arteca. Distributie in Bucuresti si imprejurimi; Mai multe detalii telefonic. **2.500 L;** ☎0723.607.987

797. **Distribuitor** produse de patiserie, cu carnet de conducere, salariul 2000 lei + % din vanzare. Program 07:00 - 15:00. Punct de lucru: Jilava, Arteca. Distributie in Bucuresti si imprejurimi; Mai multe detalii, la telefon. **2.500 L;** ☎0723.607.987

798. **Doamna** serioasa care sa se ocupe zilnic de intretinerea (menaj/curat, calcat) a doua apartamente de 3 camere in zona Mosilor, Ferdinand. Posibil carte de munca, 1200 -1500 lei. **1.200 L;** ☎0742.183.843 Stefi.voicu@gmail.com

799. **Doamna** de serviciu sala fitness Drumul Taberei cu carte de munca,1200 lei salariu, 6 ore pe zi in intervalul 7:00-13:00, de luni pana vineri, se lucreaza in acelasi timp cu o alta doamna. **1.200 L;** ☎0732.079.298 biancaelena.constantin@yahoo.com

800. **Doamna** menaj, studio videochat Piata Romana angajam doamna menaj, program 8 ore/zi, 5 zile/ saptamana. Se ofera salariu 1.300 ron/ net, bonuri de masa 15 ron/ zi, prime Craciun/ Paste. Se acorda toate drepturile legale (zile libere legale, concediu), **1.600 L;** ☎0730.123.562

801. **Doamna** serioasa, doresc sa fac menaj la familii. Rog seriozitate. ☎0737.604.210

802. **Doamna** serioasa, interna, pentru ingrijire batrana bolnava in scaun cu rotile. Ofer casa, masa, salariu, Pantelimon; ☎0721.200.216/ 0723.212.501

803. **Doamne** /domnisoare - poti castiga mii de dolari. De ce sa platesti chirie? Te asteptam in echipa Best Studio si iti vei permite casa ta. Venituri lunare garantate de mii de dolari si cazare lgratuita pana iti cumperi propria casa. Oferim cele mai multe beneficii din tara. Domeniu 100% legal. www.beststudios.ro. Tel.: ☎0730.752.752

804. **Doamne** curatenie birouri Angajam urgent doamne pt. curatenie spatii birouri.Program 8 ore, salarii de la 1400 la 2100 lei in functie de norma si performante plus bonuri de masa. Decontam transport, **2.000 L;** ☎0731.280.579

805. **Doamne** mature cu sau fara experienta pentru conversatii online, 200 $ bonus la angajare. Programare interviu la telefon, **3.000 L;** ☎0799.617.440/ 0766.715.701

806. **Doamne** si domnisoare pt conversatii online. Contract de munca, bonusuri de angajare, program flexibil, bonus de angajare 300 $, procente de la 50%-80%, bonusuri de fidelitate, anuale, bonusuri de performanta, **5.000 L;** ☎0799.617.440/ 0766.715.701

807. **Doamne** si domnisoare pt. videoconversatii vrei un job cu un salariu decent, vino in echipa noastra. Oferim 1200 ron bonus de angajare si multe alte bonusuri de performanta. Oferim plata la zi sau biluna, salariu fix sau procent intre 50-80%. **5.000 L;** ☎0799.617.440/ 0766.715.701 bliss.studio@yahoo.com

808. **Domino's** Pizza angajeaza personal Vrei sa iti incepi cariera facand parte dintr-o echipa tanara si dinamica cu multe beneficii atat financiare cat si din punct de vedere al flexibilitatii programului?Hai sa ne cunoastem mai bine ! ☎0743.664.667

809. **Domn** pentru ajutor gospodarie la tara, pentru doamna pensionara; ☎0726.393.540

810. **Dr.** Auto, situat in Berceni, bd. Metalurgiei angajeaza vopsitor, pregatitor auto, salariu f. bun; ☎0721.733.622

811. **Dr.** Auto, situat in Berceni, bd. Metalurgiei, angajeaza mecanic auto, salariu foarte bun; ☎0721.733.622

812. **Dr.** Auto, situat in Berceni, bd. Metalurgiei, angajeaza sef service, salariu foarte bun; ☎0721.733.622

813. **Dr.** Auto, situat in Berceni, bd. Metalurgiei, angajeaza consilier service, auto. Salariu foarte bun; ☎0721.733.622

814. **Dr.** Auto, situat in Berceni, bd. Metalurgiei, angajeaza fata contabilitate primara casierie, receptie auto service, salariu foarte bun; ☎0721.733.622 autoserviceiancului@yahoo.com

815. **Dr.** Auto, situat in Berceni, bd. Metalurgiei, angajeaza mecanic auto, salariu foarte bun; ☎0745.846.488

816. **Dulgheri** Firma de constructii din Bucuresti angajam dulgheri cu contract de munca full time si salariu atractiv.

817. **Dulgheri** pt. societate constructii Bucuresti, **3.500 L;** ☎0728.120.406

818. **Dulgheri si zidari angajeaza firma constructii, cu contract de munca, pentru santier Bucuresti si Timisoara. Se ofera cazare. Plata la doua saptamani. ☎0748.489.506**

819. **Dulgheri** societate angajeaza dulgheri pentru lucrari in Bucuresti. Oferim cazare si salariu atractiv. Contact tel. ☎0744.216.189/ 0740.633.741 office.vaho@yahoo.com

820. **Dulgheri** echipe, zidari echipe, pentru provincie asiguram cazare; ☎0727.889.888

821. **Dulgheri** pentru firma de constructii, firma de constructii angajeaza dulgheri contract de munca, salariu 3.500 Lei/ luna (net), posibilitate cazare la baraca, **3.500 L;** ☎+40753106136

822. **Dulgheri** si muncitori necalificati Firma de constructii angajam dulgheri cu experienta si muncitori necalificati. Cerem si oferim seriozitate. Pachet salarial motivant. Oferim cazare, masa si transportul catre resedinta gratuit; ☎0760.381.779

823. **Dulgheri,** 20 de posturi. Salariu brut 4305 ron. Salariu net 3003 ron. Salariu net cuprinde: 2588 ron in cont, 315 ron bonuri de masa, 100 ron bonus Paste si Craciun **4.479 L;** ☎0733.822.822 contact@transparentresidence.com

824. **Dulgheri,** salariul brut 4479 ron. Angajam 20 de dulgheri. Salariul brut 4479 lei. Salariul net este 3003 lei format din: 2588 lei in cont + 315 lei bonuri de masa + 100 lei/luna bonus de Paste si Craciun. **4.479 L;** ☎0733.822.822 contact@transparentresidence.com

825. **Dulgheri,** fierari si muncitori necalificati, societate cu capital privat angajeaza muncitori necalificati salariu 3.400 Ron/luna, dulgheri si fierari cu experienta maxima in domeniul constructilor salariu 5.000 Ron pe luna, asiguram cazare **1.000 €;** ☎+40743518395 evivetconstruct@yahoo.com

826. **Dulgheri,** fierari, zidari, rigipsari necalificati in constructii numai cu experienta dovedita. **120 L;** ☎0720.988.319 dragomircornelcristi@yahoo.com

827. **Dulgheri,** fierari, zidari, rigipsari si zurgavi pentru firma de constructii Bucuresti si Ilfov, se ofera salariu atractiv si carte de munca. Informatii la tel., Adrian ☎0755.969.885 unique.development@yahoo.com

828. **Dulgheri,** fierari, zugravi, faiantari, pietrari, finisori, rigipsari, zidari si necalificati pentru firma de constructii, numai cu CM. Salarizare pe ora lucrata; ☎0731.868.861

829. **Dulgheri/** fierari/ zidari. Firma de constructie cauta oameni calificati pentru conatructia de case si blocuri. Carte de munca. Plata la saptamana. Salariu motivant ☎+40763727985 office@hbtur.ro

830. **Echipa** Presto Pizza angajeaza in conditii avantajoase operator call center part time sau full time. Ralatii al email sau telefon: ☎0763.809.203 callcenterberceni@gmail.com

831. **Echipe** de dulgheri, zidari, fierari, zugravi, necalificati si necalificati ☎0761.434.105

832. **Economist** serviciu contabilitate, angajam economist pentru departamentul financiar contabile, absolvent finante contabilitate, experienta in domeniu, incheideri bilant, balante, rapoarte financiare, declaratii fiscale, ionel.gherghe@exmobi.ro

833. **Economist,** contabil junior contabilitate primara Firma de contabilitate angajeaza economist si contabil junior, cunostinte MS Office (Word, Excel). Cunoasterea softului Winmentor reprezinta un avantaj. Pachet salarial atractiv; ☎0722.469.966/ 0735.545.774 cristina.aldia@aldiaexpert.ro

834. **Economista,** contabila SC Ion Mos SRL angajeaza economist pentru departamentul financiar contabil, experienta in domeniu, declaratii fiscale, cunoscator al legislatiei.Cunostinte foarte bune operare MS Office, ☎021.352.22.11 office@ionmos.eu

835. **Editura** angajeaza redactor si tehnoredactor cu experienta de cel putin 5 ani. Pentru tehnoredactare este necesara cunoasterea perfecta a programelor: InDesign, Page Maker, Quarkxpress, Corel Draw, Photoshop. Sediul editurii se afla pe Soseaua de Centura din dreptul localitatii Jilava. Contact: ☎0730.339.649

836. **Educatoare** Gradinita Bel Sorriso cu sediul in Voluntari (pe linia 153), angajeaza educatoare calificata. Salariu motivant. Asteptam Cv la adresa; ☎0742.065.070 gradinitabelsorriso@yahoo.com

837. **Educatoare** gradinita Wonderland sector 3, angajeaza educatoare cu studii de specialitate. Persoanele interesate sunt rugate sa trimita cv-ul la gradinitawonderland2@yahoo.com sau sa ne contacteze; ☎0731.738.788 gradinitawonderland2@yahoo.com

838. **Educatoare** - Bucuresti, Piata Muncii cautam educatoare calificata sau necalificata. Nu orice fel de educatoare ci una cu vocatie, creativa, implicata, dornoare sa invete si sa "creasca" alaturi de noi si ai nostri copii; ☎0771.168.576 contact.onceuponatime@yahoo.com

839. **Educatoare** calificata pentru programul de after school, program 11.00-19.00 pt. gradinita privata. Contract de munca, seriozitate; ☎0720.371.206

840. **Educatoare** calificata gradinita Happy Junior, calificata invatamant primar si prescolar, experienta in lucrul cu copiii. Salariu motivant si conditii excelente de lucru ☎0724.229.250 office@happyjunior.ro

841. **Educatoare** gradinita Gradinita particulara langa metrou Aviatorilor angajeaza educatoare cu experienta in domeniu; ☎0752.974.328 office@taramulspiridusilor.ro

842. **Educatoare** si ingrijitoare copii. After school sector 4, zona Timpuri Noi, angajam ingrijitoare copii, program part time, 4 ore, program dupa amiaza. Gradinita sector 4, zona Timpuri Noi, angajam educatoare full time. ☎0722.209.437/ 0722.841.687 daniela.birdea@gmail.com

843. **Educator** si bucatar angajeaza gradinita privata. CV la ionescuadi@hotmail.com ☎0724.550.375

844. **Elctricieni** si instalatori. Societate comerciala, angajeaza electricieni si instalatori cu experienta minim 2-5 ani, pentru lucrari in constructii (apartamente de lux, spatii comerciale, cladiri de birouri). Se ofera toate formele legale la angajare, echipament si salariu atractiv, in functie de nivelul de cunostiinte. Programul este de 8 h/zi. Anuntul este valabil si pentru personale tinere, dornice sa invete sau sa capete experienta in aceste meserii. Telefon -Alexandru: ☎0762.767.026

845. **Electrcian** autorizat Constanta Caut electrician/instalator autorizat, disponibil full time pentru un hotel de 3 stele din Constanta. Persoanele interesate ma pot contacta pe numarul disponibil in anunt. ☎0788.495.893

846. **Electrician** Angajam, cu contract de munca, electrician serios cu minim 5 ani experienta in medie si joasa tensiune. Oferim salariu motivant si tichete de masa cu valoare maxima. Se lucreaza 8 ore/zi. ANRE IIB; ☎021.316.91.78 hr@semaparc.ro

847. **ELECTRICIAN** curenti slabi. Constituie un avantaj experienta ca si conducator auto cat. B. Salarizare si bonificatii in functie de experienta; ☎021.335.84.20/ 0722.307.333 angajari@aba.ro www.abasecurity.ro

848. **Electrician** auto Experienta in domeniu minim 2 ani. Calificare profesionala.Asiguram transportul din Bucuresti cu auto firma. Salariul se negociaza in urma interviului ☎0771.016.760/ 0769.881.101 office@smart-tehnic.ro

849. **Electrician** auto, reprezentanta camioane angajam mecanic camioane si electrician auto cu experienta, venituri lunare intre 3000-5000 ron, conditii bune de lucru, zona Militari-Industriilor, cerem diploma, CV la adresa; **5.000 L;** ☎0749.102.608/ 0749.102.603 resurseumane@edparts.ro

850. **Electrician** automatist panouri electrice Candidatul ideal: experienta, comunicativ, permis categoria B, disponibil pentru deplasari. Avantaj programare pLC. Firma se afla la Big Berceni. Plan medical privat, salariu motivant, bonusuri; ☎0730.607.136

851. **Electrician** autorizat ANRE, Thales Systems angajeaza electrician autorizat ANRE pentru instalatii electrice in constructii. Program de lcuru L-V 10 ore si doua sambete pe luna 10 ore. Salariul 3500 lei; **3.700 L;** ☎0722.273.793 gabriel.dumitrache@s-it.ro

852. **Electrician** calificat si ajutor electrician contract de munca, serios la locul de munca, program 8 ore luni-vineri. Se ofera salariu + bonuri de masa ☎0749.281.178

853. **Electrician** cu experienta cunostinte de IT, camere video si sisteme de alarma, constituie un avantaj. O masa calda/ 2 mese calde pe zi, pentru angajatii din provincie oferim si cazare **3.500 L;** ☎0723.581.516 tekko@tekko.ro

854. **Electrician** instalatii electrice, Firma de instalatii electrice Bucuresti, sector 1, angajeaza electricieni cu experienta sau doritori sa invete pt lucrari joasa, medie tensiune, PT, statii electrice. Oferim cazare pentru provincie ☎0752.101.231 paula@gep.ro

855. **Electrician** interioare si ajutor de electrician, Sight Control SRL angajeaza electricieni si ajutoare electricieni pentru instalatii interioare in conditii avantajoase. Certificarea ANRE reprezinta un avantaj. Relatii la tel.; ☎0769.083.531

856. **Electrician** intretinere curenti de joasa tensiune complex hotelier din Bucuresti, sector 4, bd. Metalurgiei - Berceni ☎0758.239.811 office@premiumwellness.ro

857. **Electrician pensionar pt. SC Comindal SRL, cu salariu minim pe economie; ☎0721.861.755**

858. **Electrician** pentru complex rezidential salariul brut 4479 lei. Salariul net este 3003 lei format din: 2588 lei in cont + 315 lei bonuri de masa + 100 lei/luna bonus de Paste si Craciun. **4.479 L;** ☎0733.822.822 contact@transparentresidence.com

859. **Electrician,** angajam electrician, cu experienta si calificare. Program de 8 ore/ zi, 5 zile/saptamana, locatie fixa, salariu negociabil. Daca iti cauti un loc de munca serios si stabil, te asteptam la Beraria H, ☎0725.345.302 jobs@berariah.ro

860. **Electrician,** inginer electronist, tehnician angajam specialisti domeniu electric si sisteme de securitate. Intretinere si deschideri de noi spatii comerciale in Bucuresti si in tara. **3.000 L;** ☎+40744753896 office@gfa-securitate.ro

861. **Electrician,** instalator intretinere, sector 1,3,6 desfasoara activitati specifice de intretinere si reparatii a instalatiilor aferente cladirilor de birouri sau spatii comerciale, Program l-v 8 ore/zi, venit motivant, mediu de lucru dinamic; ☎0752.150.677 andrei.buf@bss.ro

862. **Electrician,** instalator, cu sau fara experienta. Oferta full time. Permis de conducere constituie un avantaj. Zona Corbeanca, Balotesti, Tamasi. **2.000 L;** ☎0723.788.172 Office@home-maintenance.ro

863. **Electrician,** zugrav, muncitor necalificati Firma de constructii din Bucuresti angajaza: electricieni (cu sau fara atestat), zugravi, muncitori necalificati, salariu atractiv, cazare pentru personal din provincie. Info; ☎0761.589.141

864. **Electrician. Electrician cu sau fara experienta angajeaza urgent firma cu sediul in Afumati Ilfov. Se asigura transport; ☎0723.984.321**

865. **Electricieni** companie angajeaza electricieni pentru joasa tensiune. Conditii legale, program 8 h, l-v. Pentru cei din provincie, in cazul incare se formeaza o echipa, se pune auto la dispozitie. **2.700 L;** ☎0723.670.989

866. **Electricieni** electricieni si ajutor electricieni pt instalatii electrice de interior. Salariu foarte bun plata si la zi, urgent, ☎0764.360.456

867. **Electricieni** Electricieni, angajam electricieni cu experienta, lucrari in Bucuresti, program luni-vineri 9-17. Salariu 3.000 lei net. Contract de munca, scule, echipament de lucru, transport incluse. Tel. **3.000 L;** ☎0728.274.929

868. **Electricieni** constructii, oferim cazare Bucuresti SC angajeaza electricieni in constructii pentru santiere in Bucuresti, oferim cazare program 10 ore pe zi, salariul 3000-4500 lei. **4.500 L;** ☎0722.273.793 Gabriel.dumitrache@s-it.ro

869. **Electricieni** in constructii civile si industriale angajam electricieni si maistri electricieni in constructii civile si industriale - pentru Romania si Germania. Experienta in domeniul instalatiilor electrice, Salariu atratctiv, conditii f. bune; **1 €;** ☎0725.558.285 irina.cherry@plana-innova.com

870. **Electricieni** instalatii electrice program de 8h in schimburi. Instalatii de joasa tensiune. Salariu fix, bonuri de masa, bonusuri lunare. Toata legislatia este respectata ☎0770.274.055/ 0770.153.166/ 0770.153.962

871. **Electricieni instalatii electrice, in constructii, din provincie/Bucuresti; ☎0744.678.288 cifadesign@yahoo.com**

872. **Electricieni** pentru firma automatizari Activitate de electrician pentru montaj general pe instalatii de automatizare, Program 8 ore cu posibilitatea efectuarii de ore suplimentare, **2.500 L;** ☎0723.295.111

873. **electricieni** pentru sc. sc din Bucuresti angajeaza electricieni cu sau fara experienta pentru constructii. De preferat din Bucuresti sau inprejurimi deoarece nu putem oferi cazare; **2.500 L;** ☎0720.657.820 Fablightconnect@gmail.com

874. **Electricieni** si ajutor electrician Angajam cu contract nedeterminat 50 electricieni salariul de la 2.700-3.500 lei si 50 ajutori de electricieni de la 2.500 lei. Lucrari industriale Bucuresti. Decontam chirie 900 lei lunar prin ANOFM, **3.500 L;** ☎0762.564.000 firmadeelectrica@gmail.com

875. **Electricieni** si ajutor electricieni pentru munca in santier Bucuresti. Program 8-18 12-13 pauza de masa. Salariu ajutor electrician 2500-2800 ron. Electrician 3000-3500 ron. **3.500 L;** ☎0757.058.868 dmtci@yahoo.com

876. **Electricieni** si instalatori sanitari urgent, cu contract de munca salariu atractiv, program luni-vineri intre 8:00-16:30 cu 30 min pauza; ☎0755.235.066 H3ma_2004@yahoo.com

877. **Electricieni** si personal necalificat Aeg International Servicii SRL angajeaza electricieni si personal necalificat. conditiile se discuta la interviu. asteptam sa ne contactati la nr. de tel. office@aeg.nt.ro ☎021.316.16.55 office@aeg.nt.ro

878. **Electricieni** si tehnicieni in constructii, sc angajeaza electricieni in constructii, ajutor electrician si tehnicieni sisteme de securitate in constructii, program L-V 10 ore + doua sambete 6 ore, pontate 10. Salariul intre 2.400-3500 lei, **3.500 L;** ☎0722.273.793 gabriel.dumirache@s-it.ro

879. **Electricieni** utilaje, pentru intretinerea si repararea utilajelor din dotarea societatii GlobeGround. Salariu 2016 lei net+tichete de masa. Conditii de munca decente. ☎0372.462.014

880. **Electricieni** uzinare tablouri electrice, Studii de specialitate. Constituie un avantaj experienta pe un post similar. Locatia: Mogosoaia, str Bucuresti-Targoviste nr.12A. De la statia metrou Straulesti cu autobuzul 304 pana la CFR Centura ☎0336.401.262/ 0336.401.262 office@chorus.ro

881. **Electricieni,** program de 8 ore de luni-vineri, salariu este de 3.000 Lei. Pentru mai multe detalii la telefon ☎0741.918.773

882. **Electricieni,** instalatori, frigotehnisti, tehnicieni intretinere cladiri de birouri in Bucuresti Experienta in domeniu de min 3 ani constituie avantaj. Se asigura cadru de lucru stabil si profesionist. Detalii la telefon. CV pe email. ☎0757.027.528 career@coralconstruct.ro

883. **Electricieni.** SC Profesional Electric angajeaza electricieni pentru constructii. Se ofera si se cere seriozitate. Salariul intre 2500 si 3000 lei in functie de calificare si productivitate. Santiere numai in Bucuresti, **3.000 L;** ☎0762.303.516 cv@profesionalelectric.ro

884. **Electromecanic** Firma montari si intretinere sisteme de interfoane, cu experienta pe piata de profil, angajam electromecanic, posesor carnet de conducere categoria B. Program 8h/zi. Salariu motivant. ☎0722.635.397/ 021.324.42.88 fidacimpexsrl@yahoo.com

885. **Electromecanic. SC Negro 2000 SRL angajeaza, salariul 3000 lei, bonuri de masa (15.09 lei/bon), 3.000 L; ☎0753.070.408**

886. **Electrostivuitorist** pentru fabrica de medicamente situata in Theodor Pallady. Program: 2 schimburi (06-14;14-22), luni-vineri. Cerinte: minim 1-2 ani experienta, atestat ISCIR (obligatoriu), **1.800 L;** ☎0733.170.053 ionela.corcau@alvogen.com

887. **Elnet** Security angajeaza personal de paza (cu sau fara atestat) pentru spatii comerciale in Bucuresti si Ilfov, pentru program de 24 h/48 h, in Bucuresti. Salariu atractiv; ☎0759.046.133/ 0735.188.870

888. **Emila** Business angajeaza muncitori calificati in constructii. Se ofera beneficii; ☎0735.178.053

LEGEND'S BARBER SHOP ANGAJEAZĂ pentru cele 2 locații:

Teiul Doamnei: MANICHIURISTA+ PENSAT, 5 zile/saptamana, program 9:30-19:00, salariu fix;
FRIZER CU EXPERIENTA, program 10-20, salariu la procent.
Drumul Taberei, Bd. 1 Mai, nr 15: FRIZER CU EXPERIENTA, program 10-20, salariu la procent.

0760.500.508

Springtime® fresh food

DACĂ EŞTI VESEL, PUNCTUAL ŞI-ŢI PLACE SĂ LUCREZI ÎN ECHIPĂ, ATUNCI TE AŞTEPTĂM ÎN ECHIPA SPRINGTIME.

Aplică pe una din poziţiile:

LUCRĂTOR COMERCIAL
AJUTOR BUCĂTAR
OPERATOR CURĂŢENIE

Program full-time sau part-time (în weekend sau în timpul săptămânii).

CV la e-mail: **resurseumane@springtime.ro**

Informaţii la tel: 0752.097.890

Global Transport and Logistics

DSV *angajează pentru depozitele din Militari:*

LUCRĂTOR DEPOZIT, GESTIONAR şi STIVUITORIST

Oferim:
- **Salariu atractiv şi bonuri de masă**
- **Ore suplimentare plătite**
- **Contract de muncă pe durată nedeterminată**
- **Program de lucru 8 ore de luni până vineri în două schimburi**
- **Transport asigurat de la staţia de metrou Păcii, Bucureşti şi din judeţele Ilfov, Giurgiu, Teleorman**

Puteţi depune CV-ul la: **dan.ion@ro.dsv.com**

Relaţii suplimentare la telefon: 021.431.31.10 sau 0752.028.465

SC AGRIROM SRL, DISTRIBUITOR PRODUSE ALIMENTARE CONGELATE ŞI AMBIENTALE, **ANGAJEAZĂ**

MANIPULANŢI MARFĂ

PENTRU DEPOZITUL din Şos. Andronache, nr. 203, Sector 2, Bucureşti

Pentru interviuri sunaţi la 0741.092.278 (între orele 9:00 şi 17:00)

sau E-mail: romeotrandafir@agrirom.ro

Cerem şi oferim seriozitate.

LOCURI DE MUNCĂ

Societatea STRATUM ENCLOSURES activeaza in domeniul productiei de confectii metalice usoare, dedicate in special industriei telecomunicatiilor.
Angajam

MUNCITORI NECALIFICATI si MONTATORI SUBANSAMBLE

Oferim urmatoarele beneficii:
- **Calificarea angajatului la locul de munca;**
- **Tichete de masa;**
- **Prime lunare;**
- **Salariul de 1400 lei/luna net, cu posibilitatea cresterii venitului dupa primele 3 luni in urma unei evaluari.**

Activitatea se va desfasura in sediul din Bucuresti, str. Theodor Pallady, nr. 46B, Sector 3.

Telefon: 0729.925.035
E-mail: monica.chirica@stratum.ro

889. **EmpressV** Studio, cea mai buna echipa condusa de un model de top 3 Live Jasmin. Vrei sa faci parte din echipa noastra? Ai posibilitatea sa lucrezi intr-o echipa tanara si profesionista, castiguri de minim 3000 USD lunar. Te asteptam alaturi de noi chiar de maine, comision 60% din castigurile realizate de catre tine; www.empressv-studio.ro ☎0786.400.195 office@empressv-studio.ro

890. **Epiesa.ro** angajeaza femeie de serviciu, Cea mai mare firma de vanzari piese auto online angajeaza femeie de serviciu full time. Se ofera salariu atractiv si contract pe perioada nedeterminata; ☎0756.171.149 hr@epiesa.ro

891. **Esti** ospatar si esti dornic de o schimbare, daca vrei sa lucrezi intr-un mediu structurat care sa iti ofere posibilitatea de dezvoltare pe plan profesional si personal. Te asteptam in echipa Stadio ☎0731.322.472 resurse.umane@stadio.ro

892. **ESTI STUDENT SI VREI BANI DE VACANTA? ESTI ANGAJAT SI DORESTI MAI MULTI BANI? NU AI JOB SI VREI SA TE ANGAJEZI? ESTI CONVINGATOR? CONVINGE-NE SI TE ANGAJAM. ANUNTUL TELEFONIC ANGAJEAZA PERSOANA DINAMICA PENTRU ECHIPA DE VANZARI. TRIMITE CV-UL PE MAIL LA: REDACTIA@ANUNTUL.RO**

893. **Eurocors** Constructii AG angajeaza muncitori calificati si necalificati in domeniul constructiilor. Oferim cel mai bun salariu; ☎0727.300.575

894. **Eurolines Romania angajeaza soferi autocar cu permis categoria D+E, card pentru tahograf digital si atestat de sofer profesionist, pentru curse internationale. Relatii la: ☎0736.334.507**

895. **Excavatorist** serios, punctual si cu experienta, necesar autorizatie. Se ofera masa calda in fiecare zi/ 2 mese calde pe zi pentru angajatii din provincie oferim si cazare. Salariu 3000 lei/luna. **3.000 L;** ☎0725.333.503

896. **F.E.G. organizeaza cursuri de calificare de scurta durata: infirmiera, coafura, frizerie, manichiurist- pedichiurist, cosmetica, ospatar (chelner), bucatar, barman, cofetar-patiser, lucrator comercial (vanzator), meserii in constructii. Orar: luni-vineri: 9-20; Sambata: 9-14. Badea Cartan nr 6 sector 2, Bucuresti; ☎021.311.10.54/ 031.405.27.30/ 0788.424.314**

897. **Fabrica** productie incaltaminte angajam sonist cu experienta zona Timpuri Noi, mall Vitan, **3.200 L;** ☎0764.164.164/ 0730.501.000 contact@sansavana.ro

898. **Fabrica** tamplarie PVC angajeaza muncitori calificati cu experienta si necalificati. Salariu atractiv; ☎0731.304.155/ 021.450.12.66

899. **Faiantari** - zugravi firma angajeaza in Bucuresti, sector 3, faiantari si zugravi cu carte de munca , minim 130 ron / zi . ☎0729.932.331

900. **Familie** ingrijire gradina, Voluntari, cautam familie de gospodari, dornica de relocare in Voluntari, care sa ingrijeasca permanent o gradina de legume, vita de vie, pomi fructifieri, pasari. Oferim casa si salariu pe masura asteptarilor. ☎0752.214.753 hr@genesisproperty.net

901. **Familie** munca in apropiere de Bucuresti, familie pentru serviciu in Mogosoaia, sotul se va ocupa de gradina, curte si lucrari de intretinere iar sotia de menaj si gatit. Asiguram cazare, utilitati platite si salariu. **1 €;** ☎0723.383.888 alice.mihut@sebastian.ro

902. **Familie** pentru spalatorie si treburi gospodaresti pt. spalatorie auto. Asigur cazare; ☎0743.177.472/ 0722.923.001

903. **Farmacista,** pachet salarial atractiv. Punct de lucru Ciorogarla, jud. Ilfov. ☎0723.599.628

904. **Fata** pentru la vase, ajutor bucatar cu experienta, bucatar cu experienta, pentru firma catering din sector 1; ☎0722.607.401

905. **Fata** cu experienta contabilitate, facturare si inregistrari contabile in Saga pentru firma de catering, 5 zile/ saptamana de D-J, program 12-21, asiguram salariu plus o masa pe zi. Zona Fundeni **1.800 L;** ☎0728.011.145 ghe_ioana@yahoo.com

906. **Fata** la spalat vase/fata la linie autoservire Angajez fata la spalat vase si la linie autoservire in pipera(vis-a-vis de DRPCIV inmatriculari) Mai multe detalii la telefon. ☎0729.024.019 georgen58@gmail.com

907. **Fata** la vase pentru restaurant aproape de metrou. Relatii zilnic dupa ora 9.00; **1.900 L;** ☎0788.963.466

908. **Fata pentru contabilitate primara, cu experienta Saga; ☎0764.788.373/ 031.432.85.65**

909. **Fata** pentru contabilitate primara, introdus facturi, gestiune, legatura cu furnizorii, relatia cu banca, diverse activitati. Conditii foarte bune, zona sector 2, net **2.000 L;** ☎0727.900.690 rusu2222@gmail.com

910. **Fata** pentru facturare Firma cu sediul in Afumati angajeaza fata pentru facturare, cunostinte contabilitate primara si program saga. Asiguram transport de la Colentina; ☎0734.296.420 platinambalaje@gmail.com

911. **Fata pentru munca simpla in tipografie: ambalare sortare, lipire, finisare hartie. Posibilitati de avansare. Nu cerem exeprienta; ☎0728.032.259**

912. **Fata** pentru pregatire marfa angajeaza pizzerie cu livrare la domiciliu, sector 5, zona Piata Ferentari. Detalii la tel. ☎0762.658.094

913. **Fata** pentru salate si personal pentru vanzare line fasfood zona Mihalache, program de L-V, de la 7-17,30, S-D liber. Rugam si oferim seriozitate. ☎0724.508.592

914. **Fata** pentru servire la linie calda Angajez fete pentru servire la linie calda, in autoservire, experienta anterioara obligatorie, salariul 2100 lei in mana, Cm, program de luni pana vineri Tura 1: 6-15.30, tura 2: 11.00-20.30, S, D liber. **2.100 L;** ☎0721.951.323 valentinadachin@yahoo.com

915. **Fata** sau baiat curatenie apartamemte cautam o persoana serioasa pentru a face curat in apartamente. Program de la 10 la 18. Daca aveti permis oferim masina de serviciu. Pentru alte detalii la telefon. **2.000 L;** ☎0726.498.849

916. **Federatia** Romana de Scrima, cu sediul in Bucuresti, str. Aviator Popa Marin nr. 2, sector 1, angajeaza personal pt. bucatarie. Relatii la tel.; ☎021.230.64.96

917. **FEG Bucuresti, Scoala Postliceala angajeaza cadre didactice in vederea predarii la cursuri, biologi, psihologi, asistenti medicali si medici. Conditii salariale deosebite; ☎0752.886.260/ 0760.663.939**

918. **FEMEI** pentru spalat vase, curatenie si activitati auxiliare bucatarie, cu experienta in domeniu, angajeaza restaurant din zona Piata Dorobanti; ☎021.231.09.08/ 0748.750.029

919. **Femei** cu sau fara experienta pentru postul de femeie de serviciu pt. sala fitness zona Piata Sudului, 1.300- 1.500 lei; ☎0760.099.070

920. **Femei** curatenie constructii, Drumul Taberei Drumul Taberei - ANL-Cartier Brancusi, contract de munca full time, program 8.00-17.00 luni - vineri, salariu 2.300 lei. Zona Cartier Brancusi. Rugam seriozitate. **2.300 L;** ☎0726.319.389

921. **Femei** curatenie, firma curatenie angajeaza doamne pentru locatie Mall Liberty (Sebastian, Rahova), program zilnic 8 ore, posibilitatea de a lucra in ture. Salariu lunar, contract de munca, lucru in echipa, urgent, **1.300 L;** ☎0751.553.553

922. **Femei** de serviciu Firma de curatenie angajeaza femei de servici la scari de bloc, se ofera salariu atractiv si program flexibil pentru zonele: Tineretului, Rahova, Popesti Leordeni si sector 3. ☎0728.114.671 mag_cleaning2014@yahoo.com

IRBIS GUARD GRUP
angajează:
ŞEF TURĂ
AGENŢI SECURITATE
AGENŢI INTERVENŢIE
RECEPŢIONERI
Salarizare cuprinsă între 1500 - 2000 RON
Contact: **0786 189 306**
www.irbisguardgrup.ro

923. **Femei** de serviciu, societate medicala (zona Unirii) angajeazain ture (8 ore) pentru sediul medical. Cerinte: seriozitate, punctualitate, capacitate fizica, fara probleme medicale ☎0751.321.111

924. **Femei** la curatenie scari, firma de curatenie angajam doamne serioase pentru curatenie la scari de bloc. Pt detalii sunati la numarul de telefon afisat ☎0727.401.622

925. **Femei** pentru curatenie apartamente regim hotelier, angajam urgent, program zilnic luni-vineri, salariu lunar, **1.600 L;** ☎0722.209.880

926. **Femeie** curatenie si vase in unitate tip fast food. O masa pe zi, program 8 ore Luni-Vineri 10-18. Varsta maxima 45 ani; **1.600 L;** ☎0762.570.925

927. **Femeie** fata curatenie si vase (1800 lei + transport) angajeaza restaurant. ☎0729.565.694

928. **FEMEIE** la vase. Gatto Lounge situata pe Bulevardul Decebal nr. 17 angajeaza femeie la vase, program plexibil, salariu fix+ transport asigurat; ☎0763.693.907 oscarcaffe@yahoo.com

929. **Femeie** curatenie pentru benzinaria Mol Otopeni, decontam transportul. ☎0723.233.448 bicamarian@yahoo.com

930. **Femeie** curatenie si spalat vase, zi sau noapte Angajez femeie de serviciu pentru curatenie si spalat vase pe timp de zi sau de noapte. Program flexibil. Zona centrala; ☎0740.629.033

931. **Femeie** curatenie, benzinaria Mol Caramfil situata in cartierul Aviatiei angajeaza femeie pentru curatenie. ☎0723.233.448/ 0760.273.774 bicamarian@yahoo.com

932. **Femeie** curatenie, vase, pentru catering in zona Giulesti/ Crangasi, salariu 1800 Lei, bonusuri, program flexibil, posibilitati avansare **1.800 L;** ☎0725.328.292 info@frenchbakery.ro

933. **Femeie** de servici cu sau fara experienta pentru patiserie. Program: luni-vineri 06:00-16:30, sambata si duminica liber. Poarta spital Fundeni. **2.000 L;** ☎0742.266.859

934. **Femeie** de serviciu Angajam femei de serviciu program de luni pana vineri, de la 07- 15.30. Relatii la telefon. ☎0741.043.638

935. **Femeie** de serviciu Antena TV Group angajeaza femeie de serviciu pentru punctul de lucru Iride Business Park (langa statia de metrou Pipera), pentru birouri. Program de lucru in ture. ☎021.203.02.97 cariere@antena1.ro

936. **Femeie** de serviciu Asociatie proprietari sector 1, Bucuresti, angajeaza femeie serviciu scara bloc. ☎0741.251.678

937. **Femeie** de serviciu cartier rezidential, program 08:00-16:00, curatenie bloc si parti comune. Transport gratuit Cora Alexandriei- cartier, salariu se acorda pe 15 si 30 ale lunii, carte de munca si concediu de odihna; ☎0727.706.783

953. **Femeie** de serviciu Prestarea de servicii de curatenie la un nivel optimContract de munca pe perioada nedeterminata, mediu de lucru placut. Pachet salarial: salariu fix + tichete de masa. Companie: Centru Spa. ☎0726.566.634 alinamokanu83@gmail.com

954. **Femeie** de serviciu pt. firma de contabilitate; ☎021.315.24.52/ 0787.718.450

955. **Femeie** de serviciu pt. Patiseria Tismana, situata in zona Colentina-Fundeni, program: L-V 06-16.30, sambata-duminica liber. Salariu 2.000 lei. Relatii la telefon. **2.000 L;** ☎0734.378.436

956. **Femeie** de serviciu restaurant Vanity angajeaza femeie de serviciu la bucatarie cu carte de munca. Restaurantul se afla in sectorul 6, zona Semanatoarea. Detalii la numarul: ☎0768.561.332 restaurantvanity@yahoo.com

957. **Femeie de serviciu si vanzatoare pt. market turcesc. Salariu atractiv, Sos. Pantelimon nr. 89, sect. 2, rog seriozitate; ☎0727.435.860/ 0765.223.479/ 0734.940.000**

958. **Femeie** de serviciu tipografie angajaza femeie de serviciu. Relatii la telefon; ☎0741.179.700

959. **Femeie** de serviciu - birouri cautam femeie de serviciu zona Aurel Vlaicu - Pipera. Curatenie sediu birouri. Program: L-V : 7.00-16:00; **1.500 L;** ☎0752.030.457 recrutare@moradgroup.ro

960. **Femeie** de serviciu in zona Diham, Winbet cauta personal curatenie pentru salile noastre de jocuri din zona Diham. Oferim: loc de munca stabil cu contract pe perioada nedeterminata, salariu atractiv, program in ture, inclusiv de noapte, ☎0753.015.747/ 0747.579.741 andreea.alexandru@winbetcasino.ro

961. **Femeie** de serviciu in zona Drumul Taberei, Winbet cauta personal curatenie pentru salile noastre de jocuri. Oferim: loc de munca stabil cu contract pe perioada nedeterminata, salariu atractiv, program in ture, inclusiv de noapte ☎0756.141.444

962. **Femeie** de serviciu in zona Unirii, Winbet cauta personal curatenie pentru salile noastre de jocuri din zona Unirii. Oferim: loc de munca stabil cu contract pe perioada nedeterminata, salariu atractiv, program in ture, inclusiv ture de noapte; ☎0758.870.000

963. **Femeie** de serviciu pentru blocuri, zona Auchan Militari. Salariu atractiv platit la timp), 1903 ron net format din: 1488 ron in cont, 315 ron bonuri de masa, 100 lei bonus de sarbatori; **1.903 L;** ☎0733.822.822 contact@transparentresidence.com

964. **Femeie** de serviciu pentru restaurant Restaurant din zona Baneasa angajeaza femeie de serviciu, spalator vase. Se ofera salariu motivant, 2 mese/zi, transport catre domiciliu, contract, medica muncii si alte bonificatii. ☎0720.880.199

976. **Femeie** de serviciu, curatenie, urgent, pentru sala de fitness. Salariu motivant, zona Piata Victoriei, Piata 1 Mai, ☎0721.905.339 anamaria.ivan27@gmail.com

977. **Femeie** de serviciu, ingrijitoare gradinita, cerinte: persoana harnica, dinamica, implicata, pro-activa, atenta la detalii, responsabila si punctuala. Gradinita se afla in sectorul 4. Salariul si beneficiile se discuta la interviu ☎0720.702.910 info@gradinitaiilo.ro

978. **Femeie** de serviciu, menajera restaurant angajam femeie de serviciu pe perioada nedeterminata, persoana organizata si responasabila; ☎0734.317.854 ramona@restaurantgargantua.ro

979. **Femeie** de serviciu, pentru cresa/ gradinita privata langa Auchan Titan, program in doua schimburi; ☎0725.211.112

980. **Femeie** de serviciu, sector 1, Bucuresti S.C. Clinica Stomatologica Opran S.R.L. angajeaza femeie de serviciu. Rog seriozitate. tel ☎0721.842.904/ 021.313.40.82 florina@opran.ro

981. **Femeie** de serviciu. Angajam femeie de serviciu la cladire de birouri Lizeanu-Maica Domnului, program lucru luni-vineri 7-15, sambata 8-12, salariu1500 lei net, **1.500 L;** ☎0722.287.321/ 0722.287.320 europaprimex@yahoo.com

982. **Femeie** de serviciu. Asociatie de proprietari din Pipera-Voluntari angajeaza femeie serviciu. Program 8 ore/zi, salariu in mana **1.300 L;** ☎0747.014.225

983. **Femeie de serviciu. Companie cu domeniu de activitate in fabricarea produselor parafarmaceutice, cosmetice, suplimente alimentare, angajeaza femeie de serviciu in zona Bacu, Joita. Pentru interviu se pot prezenta candidate si din Dragomiresti, Chiajna, Ciorogarla, Bolintin, Sabareni, Chitila. Disponibilitatea imediata constituie un avantaj. Rel. la tel.: ☎0756.717.770**

984. **Femeie** de serviciu. Societate angajeaza femeie de serviciu, in Afumati (langa Doraly). Detalii la telefon: ☎0755.015.890

985. **Femeie de serviciu/ manipulant marfuri, incarcator - descarcator/ operator date in zona Bolintin, Km 23 A1. Oferim conditii avantajoase de lucru, program 8 ore, contract de munca pe perioada nedeterminata, salariu fix motivant + bonusuri + bonuri de masa si transport asigurat din zonele Bolintin Deal/Vale, Buturugeni, Ogrezeni, Trestieni sau din Bucuresti (zona Pacii). Pentru detalii ne puteti contacta la nr.: ☎0733.460.270**

986. **Femeie** in bucatarie pentru firma catering, program 06-14.00, sector 6, salariu 1500 lei. **1.500 L;** ☎0773.876.458

987. **Femeie** la bucatarie (vase, legume) si ospatar pentru restaurant zona Decebal, sector 3, urgent. De preferinta sa locuiti in zona. Detalii: ☎0722.240.383/ 0761.221.334

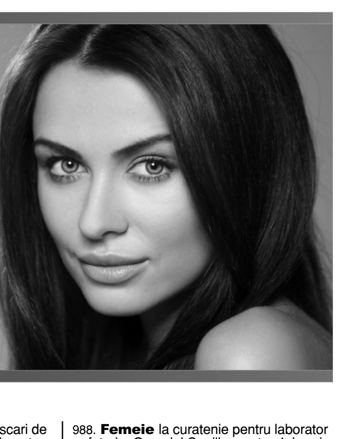
Stai de vorbă pe net și câștigi bani!
Încearcă și tu acum cel mai bine plătit job din România!
Conversații Online, fără nuditate
0720.418.000

938. **Femeie** de serviciu cu domiciliul in sector 2, 3 sau oras Pantelimon pentru curatenie firma, carte de munca perioada nedeterminata, program 8h/zi. Sediul este in Oras Pantelimon. Rugam seriozitate; **1.500 L;** ☎0744.304.636

939. **Femeie** de serviciu femeie de serviciu sala fitness Tudor Vladimirescu nr.22, program 8 ore, salariu: 1500 lei net; **1.500 L;** ☎0784.654.497 office@re-create.ro

940. **Femeie** de serviciu firma de transport autoturisme, Sos. de Centura - Tunari, pentru spatiul de birouri. Detalii: ☎0745.094.494 ancalupu@tritoncargo.ro

941. **Femeie** de serviciu in zona P-ta Presei Libere, la program de 8 h/zi. Oferim salariu avantajos. Firma curatenie, angajeaza; ☎0723.664.871

942. **Femeie** de serviciu in zona Pipera - Tunari, la program de 8 h/zi (dupa amiaza), salariu avantajos, tichete de masa, decontare transport. Firma curatenie, angajeaza; ☎0728.855.453

943. **Femeie de serviciu la restaurant in sector 1 Bucuresti, 1.800 L; ☎0725.498.366**

944. **Femeie** de serviciu pentru centru de mobila, zona Ghencea, rugam seriozitate ☎021.413.71.43

945. **Femeie** de serviciu pentru cladire birouri (intretinere spati comune), responsabila si cu chef de munca. Oferim carte de munca perioada nedeterminata, salariu 1300 lei, ☎0742.564.850

946. **Femeie** de serviciu pentru cladire de birouri langa parcul Carol. ☎0770.289.029

947. **Femeie de serviciu pentru curatenie casa si birouri, 2 zile pe saptamana, zona Domenii- Piata Victoriei, 950 L; ☎0753.148.369**

948. **Femeie** de serviciu pentru curatenie in hotel - program de 8 ore/zi, 5 zile cu 2 libere sau 12/24 ore - 12/48 ore. Salariul este de 1.700 Ron net. Se preteaza si pentru provincie; **1.700 L;** ☎0751.190.463

949. **Femeie de serviciu pentru curatenie spatii birouri. Locatie situata in sectorul nr. 1 Bucuresti. Relatii la telefon; ☎0727.770.367 magazinglamour2016@gmail.com**

950. **Femeie** de serviciu pentru salon infrumusetare zonele Victoriei si Timpuri Noi, program L-S 7.30-14.30, salariu 1.300 Lei, contract de munca 8 ore; ☎0728.498.725 elena.andreea.d@gmail.com

951. **Femeie** de serviciu pentru SC Reciclad'Or SA. CV la laura.radu@reciclador.green

952. **Femeie** de serviciu permanenta pentru un hotel din Eforie Nord, preferabil persoana doritoare sa fie din imprejurimi (Eforie Nord, Eforie Sud , Techirghiol) salariul se discuta la interviu ☎0734.825.197

965. **Femeie** de serviciu pentru scari de bloc Firma specializata in servicii pentru curatenie angajeaza femei pentru curatenie la scari de bloc in toate sectoarele din Bucuresti. Cerem seriozitate. Salariu 1500 lei si carte de munca; **1.500 L;** ☎0772.029.406/ 0773.848.657 contact@conexclean.ro

966. **Femeie** de serviciu pentru scari de bloc, firma specializata in servicii pentru curatenie angajeaza in toate sectoarele din Bucuresti. Cerem seriozitate. Oferim salariu motivant si program flexibil; **1.400 L;** ☎0772.029.406/ 0773.848.657 contact@conexclean.ro

967. **Femeie** de serviciu scari de bloc doar in Bucuresti. Se ofera contract de munca. Urgent; ☎0762.847.801/ 0773.783.711 dhannny95@yahoo.com

968. **Femeie** de serviciu scari de bloc Firma anganjam oameni pentru curatenie in toate sectoarele din Bucuresti. Program flexibil, salariu motivant. Jumatate de norma sau norma intreaga. Cerem seriozitate. **1.800 L;** ☎021.780.00.80/ 0773.848.657 contact@conexclean.ro

969. **Femeie** de serviciu scari de bloc program flexibil, salariu motivant, angajam in toate sectoarele din Bucuresti. Cerem seriozitate. Oferim salariu motivant si program. Salariu 1.600 Lei **1.600 L;** ☎021.780.00.80/ 0773.848.657 contact@conexclean.ro

970. **Femeie** de serviciu, firma internationala de curatenie cautam ingrijitoare cladiri/femeie de serviciu pentru Bucuresti, 2 locatii fixe (zona Piata Presei Libere si Calea Plevnei), program 8 ore/zi. Informatii: ☎0756.011.988

971. **Femeie** de serviciu, infirmiere, kinetoterapeuti, asistenti medicali, bucatareasa, mesterul casei pentru centru privat de recuperare in Bucuresti, posibilitate cazare; ☎0799.755.553/ 0785.352.720

972. **Femeie** de serviciu, Liwu Restaurant angajeaza femeie de serviciu, contract de munca, locatia Sun Plaza, 2/2 zile, tickete de masa. ☎0725.572.345 office@liwu.ro

973. **Femeie de serviciu, program de lucru full time 9-18, luni- vineri, salariu avantajos, contract de munca, bonuri de masa, locatie centrala in zona Unirii. Pentru mai multe detalii astept sa ma contactati la numarul: ☎0765.517.197**

974. **Femeie** de serviciu, restaurant angajeaza femeie curatenie si vase in sector 6, Drumul Taberei, Prelungirea Ghencea nr. 83C, programul 1/1 zi - 8:00-23:00. O masa/zi asigurata, cafea, transport seara asigurat. Tips + contract munca **1.500 L;** ☎0726.269.866

975. **Femeie** de serviciu, agent de curatenie angajam femeie de serviciu responsabila si punctuala, in cadrul unui ansamblu rezidential de lux. Responsabilitati: aspirarea, maturarea si spalarea pardoselilor, curatenie zilnica in birouri. Program l-v. ☎0748.888.808 andreea.tulcan@skv.properties

988. **Femeie** la curatenie pentru laborator cofetarie, Oraselul Copiilor sector 4, harnica, curata, acceptam si provincie, mediu placut, avem masina de spalat vase, program 8 ore/zi sau o zi da una nu, salariu foarte bun; ☎0723.564.103/ 0761.491.901

989. **Femeie** la curatenie salon coafura Teiul Doamnei, program L-S, 19.30- 21.30, duminica inchis. Domiciliul in zona, **900 L;** ☎0722.912.889

990. **Femeie** la curatenie 4 ore/zi Restaurant in Bucuresti angajeaza femeie de serviciu, program de 4 ore pe zi , ora 10.00 - 14.00 , 800 lei/luna, masa asigurata. **800 L;** ☎0731.470.850

991. **Femeie** la curatenie zona Titan, femeie la curatenie si vase pt. restaurant in zona Titan, str. Postavarul 56, de la 9.00-23.00, 2 zile cu 2 libere, salariu si tips 1600 lei. Tel. **1.600 L;** ☎0721.741.418/ 0721.329.164 fommy@fommy.ro

992. **Femeie** la spalat vase, ajutor bucatar si grataragiu pt. restaurant in zona Aviatorilor.Pentru relatii sunati la numarul de telefon afisat **1.600 L;** ☎0756.117.041 sofia@zexe.ro

993. **Femeie** la spalat vase, femeie la curatenie, Scala Food, angajeaza femeie la spalat vase si curatenie, persoana curata, corecta, punctuala, care isi doreste sa faca parte dintr-o echipa tanara. Program de luni - vineri 07-18, salariu net 1.800 Lei **1.800 L;** ☎0767.682.602 evolution_1960@yahoo.com

994. **Femeie** la vase (laborator patiserie - cofetarie), zona str. Domnita Anastasia nr 5 si Stefan cel Mare nr. 1-3, sambata-duminica liber ☎0722.558.062

995. **Femeie** la vase pentru cantina in incinta Ministerului Transporturilor, Gara de Nord. Salariu 1800 lei. **1.800 L;** ☎0723.793.620 Office@bunbun.ro

996. **Femeie** la vase pentru pizzerie in zona Baba Novac ☎0784.133.155/ 0766.534.066 nitudana2004@yahoo.com

997. **Femeie** la vase pentru restaurant-terasa, zona Big Berceni, Sun Plaza. Program 2 zile cu 2 libere de la 9.00 la 22.00, sal. 1000 lei, tips 30 lei/zi. Se asigura o masa pe zi. Tel. **1.600 L;** ☎0728.968.315/ 0741.252.126 fommy@fommy.ro

998. **Femeie** la vase pentru un restaurant central, program 2 zile cu 2 zile oferim salariu de 1.900 Lei plus masa si transport. Pentru mai multe detalii astept sa ma contactati **1.900 L;** ☎0766.405.416 vasiloiu.cristina@yahoo.com

999. **Femeie** la vase Restaurant in Calea Floreasca angajeaza femeie la vase, program de 8 ore pe zi, 5 zile pe saptamana, salariul este de 1400 lei si masa asigurata. **1.400 L;** ☎0770.164.673 vasiloiu.cristina@yahoo.com

1000. **Femeie** la vase restaurant Refugiu angajeaza femeie la vase si ajutor bucatar. Oferim salariu convenabil, tips si carte de munca. Sector 2 Bucuresti. Zona Ghica Tei; ☎0727.626.981

Angajăm
8 AGENȚI PRELUARE APELURI
deranjamente Partener Enel
Program lucru în ture 5 zile din 7, se lucrează și noaptea.
Locație avantajoasă, salariu atractiv, spor pentru ore de noapte de 25%.
Trimite mail la cariere@valoris.ro
sau sună la 021.529.99.29

1001. **Femeie** la vase restaurant sector 4 angajeaz? femeie la vase, o zi lucratoare cu o zi libera; ☎0769.728.237 restaurantfloreal@yahoo.com

1002. **Femeie** la vase restaurant sector 5 angajaza Femeie la vase de luni-Vineri de la 08:00-16:00, salariu atractiv cu carte de munca; ☎0763.181.870 danielpetrescu77@gmail.com

1003. **Femeie** la vase Restaurant Texan din Bucuresti Angajeaja femeie la vase. Cerinte: nu se cere experienta. Se ofera: salariu atractiv, lucru in ture, alte beneficii. Localul este situat in zona Rond Cosbuc, ☎0785.444.442 office@suzanaribs.ro

1004. **Femeie** la vase Restaurantul Cherhanaua Ancora angajeaza femeie la vase. Salariu motivant. ☎0786.372.937 angajaripersonal.ancora@gmail.com

1005. **FEMEIE LA VASE -CURATENIE, SPALATOR, LUCRATOR. ANGAJEAZA PLATINUM CASINO. 5 ZILE (8 ORE)/ 2 LIBERE, 21 ZILE CONCEDIU, CARTE DE MUNCA + BONURI DE MASA, TRANSPORT (DE NOAPTE), 3 SCHIMBURI (TURE). DETALII CONTACT: ☎0726.141.233**

1006. **Femeie** la vase 1500 lei, firma catering sector 5 angajeaza femeie la vase, program 2 zile cu 2 libere, masa asigurata, transport asigurat seara la plecare; **1.500 L;** ☎0736.689.060 roxana@delarte.ro

1007. **Femeie** la vase pentru restaurant in Mall Vitan etaj 2, contract de munca pe perioada nedeterminata. Plata la doua saptamani, program de lucru doua zile lucratoare/ 2 zile libere ☎0749.924.459

1008. **Femeie** la vase, pentru restaurant din zona Pipera. Transport asigurat, salariu avantajos plus alte beneficii. Rugam seriozitate ☎0733.200.011 andreiohaci@gmail.com

1009. **Femeie** la vase, pentru restaurant in Calea Floreasca, salariul este de 2100 Lei, program 2 zile cu 2 zile, masa si transport asigurat la plecare in Bucuresti **2.100 L;** ☎0770.164.673 vasiloiu.cristina@yahoo.com

1010. **Femeie** la vase, restaurant Refugiu angajeaza femeie la vase si ajutor de bucatar in zona Lacul Tei, sector 2. Carte de munca, salariu convenabil plus tips; ☎0727.626.981

1011. **Femeie** la vase, curatenie, restaurant cauta femeie la vase, programul de munca este de o zi cu o zi, se asigura masa de personal, bonusuri si transport in Bucuresti.Adresa este str. Icoanei nr 80, sector 2 (Piata Gemeni); **1.600 L;** ☎0786.346.196 office@zexe.ro

1012. **Femeie** la vase. restaurant Ivans angajeaza femeie la vase cu domiciliul in sector 2 sau 3.conditii bune de lucru:carte de munca, transport acasa, tips, mai multe detalii la interviu, ☎0763.341.717

1013. **Femeie** menaj BeYou Studio angajam femeie pt. curatenie, carte de munca, program 4-6 ore pe zi 5 zile / saptamana. Se lucreaza pe tura 2. Cerinte: responsabila, organizata, curata, salariu discutabil in functie de seriozitate si randament, **1.200 L;** ☎0766.453.342

1014. **Femeie** pentru curatenie angajez femeie pentru curatenie, care sa stie sa gateasca, sa faca curatenie in camere, de preferat din nordul Bucurestiului, Buftea, Otopeni, Mogosoaia, Chitila, Buc Noi, etc, **2.500 L;** ☎0723.571.522 iondulugeac@yahoo.com

1015. **Femeie pentru curatenie laborator cofetarie zona 13 Septembrie; ☎0744.530.245**

1016. **Femeie** pentru curatenie, sala de fitness Piata Sudului (Berceni), cauta femeie pentru curatenie tura de noapte 22-06 **1.600 L;** ☎0721.678.078

1017. **Femeie pentru ingrijire si menaj complet, doamna deplasabila, zona Domenii. Program, 10:00-18:00 Salariu, 1.500 L; ☎0753.148.369**

1018. **Femeie** pentru ingrijirea unui batran, locuiesc in zona Titan, tramvai 14, 40, amanunte la tel. si la interviu. Program de lucru 8 ore. Strambeanu Ghe.; ☎031.410.73.53

1019. **Femeie** servici si portar Societate comerciala situata in zona Grozavesti angajeaza femeie de servici cu chef de munca si portar de zi. Pentru relatii si programari interviu sunati la numarul de telefon. ☎0734.825.197

1020. **Femeie** serviciu restaurant sect 3, angajam femeie de serviciu, sal 1500 ron, carte munca, transport asig seara, o masa pe zi, angajam ajutor bucatar cu experienta, salariu convenabil, program 1/1. ☎0765.965.712 gopo_rzxcompany@yahoo.com

1021. **Femeie** serviciu catering, in bucatarie pentru curatenie si spalat vase,program luni-vineri 06:30-15:30 si 2 sambete cu program 06:30-13:30.O masa pe zi, contract de munca, posibilitati de avansare,langa metrou Costin Georgian. **1.600 L;** ☎0729.810.961 denisa.niculici@bucateperoate.ro

1022. **Femeie** serviciu si vase, pentru restaurant Shorley cu sediul in Grozavesti, str. Economu Cezarescu nr. 50, S6, ☎0722.366.583 ion.sorlei@gmail.com www.shorleyrestaurant.ro

1023. **Femeie** vase Angajam femeie la vase si personal bucatarie pentru restaurant in sectorul 2. Pentru mai multe detalii sunati la numarul de telefon. ☎0723.619.300

1024. **Femeie** vase. Restaurant Poesia angajeaza femeie la curatenie si vase. Va asteptam sa faceti parte din echipa noastra; ☎0721.272.822 office@poesia.ro

1025. **Femeie,** barbat de serviciu in scari de bloc, personal curatenie in scari de bloc (zona Militari, Bragadiru-Ilfov). Program luni-vineri, 7:30-16:00, salariu 1500 lei si contract de munca si bonusuri in sezonul de iarna. **1.500 L;** ☎0723.391.211 Rovivinno@gmail.com

1026. **Fete** restaurant tip fast-food angajeaza urgent casiera, zona Pantelimon. Salariu atractiv; ☎0766.056.038

1027. **Fete** cupluri, online salariu fix 2000 Lei fara target + comisioane, siteuri noi, trafic, fara reguli/ amenzi stupide, oferim contract de munca, training, posibilitate avansuri, bonus angajare, **2.000 L;** ☎0746.387.246 angajari@sheebastudios.ro

1028. **Fete** job promoter pub Centrul Vechi. Salariu 2.000 lei+ bonusuri zilnice; ☎0723.313.341

1029. **Fete** pentru receptie, casierie pentru un restaurant central in Calea Floreasca, program 2 zile cu 2 zile, se asigura masa si transport, salariu 1800. Pentru mai multe detalii astept sa ma contactati. **1.800 L;** ☎0766.405.416 Vasiloiu.cristina@yahoo.com

1030. **Fete preluari comenzi telefonice pentru Socului Kebap, salariu avantajos, ☎0764.673.064**

1031. **Fete** productie sandwichuri, zona Fundeni, program 6 zile/sapt, (vineri zi libera) salariu 1.500 Lei (bani in mana), masa asigurata, bonusuri, carte de munca. Program de la 7.00 la 14.00 **1.500 L;** ☎0728.011.145/ 0744.329.559 ghe_ioana@yahoo.com

1032. **Fete** productie sandwishuri, zona spital Fundeni, 5 zile pe saptamana,cu 2 weekenduri, schimbul 1 sau schimbul 2 la alegere de la 7.00-16.00 sau de la 11.00-20.00. masa asigurata, cu carte de munca la 8 ore, salariu net 2.000 lei. **2.000 L;** ☎07280111145/ 0744.329.559 ghe_ioana@yahoo.com

1033. **Fete** productie sandwishuri, zona Spital Fundeni, 6 zile pe saptamana (S-J), (liber vinerea) masa asigurata, bonusuri, training gratuit. Angajam cu carte de munca la 8 ore, numai persoane serioase si cu putere de munca. **2.000 L;** ☎0744.329.559 ghe_ioana@yahoo.com

1034. **Fete** si baieti pentru postul de instructor karate, lupte, box copii, kangoo, jumps, kickbox pt. sala fitness. Mail; ☎0760.099.070 maximbet@yahoo.ro

1035. **Fete** si baieti pt. postul de operator (slot attendant) pt. sala jocuri. Mail. Salariu 1.500- 1.700 ron; ☎0767.840.159

1036. **Fete** si baieti pentru conversatii online bonus de angajare 950 $. Visezi la propria masina, la noi ai sansa sa iti indeplinesti visul, suna si programeaza-te chiar astazi la un interviu. ☎0764.093.085/ 0756.302.730 office@bestwebstudio.ro

1037. **Fete** si baieti pentru conversatii online Bonus de angajare 950$, vrei un job care sa-ti ofere satisfactie financiara, noi suntem alegerea potrivita pentru tine, suna si programeaza-te chiar astazi la un interviu, ☎0764.093.085/ 0756.302.730 office@bestwebstudio.ro

1038. **Fete, baieti casa de pariuri, zona Pantelimon, sector 2, program si salariu atractiv; ☎0743.551.999**

1039. **FETE, FEMEI PENTRU SERVIRE LA VITRINA CU MANCARE CALDA. PROGRAM LUNI-VINERI 9,00-17,00, SALARIU 1.700-2.000 LEI SAU LUNI-VINERI 11,00-15,00 SALARIU 1.200 LEI; ☎0766.900.800**

Firmă de pază angajează
AGENȚI de SECURITATE
tineri, pentru magazine
Salariul este atractiv, iar experienţa în domeniu reprezintă un avantaj.
Contact: **0723.208.844**

LOCURI DE MUNCĂ

SC ADEXIM MODELCOM
angajează
AGENŢI DE VÂNZĂRI BĂUTURI ALCOOLICE
ZONA BUCUREŞTI, ILFOV
Tel: 0752.241.519
adrianadexim@gmail.com

1040. **Fete,** modele online. Probleme cu banii? Noi te ajutam sa castigi lunar peste 3.000 de dolari. Cel mai bun studio de videochat din Bucuresti angajeaza. Nu conteaza varsta sau aspectul, conteaza dorinta de a face bani; ☎0766.016.639

1041. **Fete/studente** schimba-ti viata in bine si castiga de 10 ori mai mult! Ai comision de 60 % si un bonus de 500 $ garantat!!! Cautam fete cu/fara experienta, varsta minima 18 ani; **3.000 €;** ☎0769.839.200 angajari@empire-studio.ro

1042. **Field** sales representative Takeaway.com Takeaway is the leading online food-delivery platform in continental Europe and are looking for a sales representative to help us reach our goal to become the largest food delivery marketplace in RO, **800 €;** ☎0725.944.515 dragos.cristea@takeaway.com

1043. **Fierar** betonist, muncitor necalificat societate angajeaza fierar betonist pentru hala fasonat si muncitori necalificati. Detalii tel: , salariu atractiv; ☎0728.777.496 contabilitate@presto.ro

1044. **Fierari** betonisti si muncitori necalificati pentru initiere fierar pentru santier in Bucuresti, exclus echipe, ofer cazare; ☎0721.235.960/ 0761.731.260

1045. **Fierari,** 20 de posturi. Salariu brut 4305 ron. Salariu net 3003 ron. Salariu net cuprinde: 2588 ron in cont, 315 ron bonuri de masa, 100 ron bonus Paste si Craciun **4.479 L;** ☎0733.822.822 contact@transparentresidence.com

1046. **Fierari,** salariul brut 4479 ron. Angajam fierari. Salariul brut 4479 lei. Salariul net este 3003 lei format din: 2588 lei in cont + 315 lei bonuri de masa + 100 lei/luna bonus de Paste si Craciun. **4.479 L;** ☎0733.822.822 contact@transparentresidence.com

1047. **Filler** (operator) automate cafea. Companie activa pe piata de vending recruteaza persoana pentru postul filler (operator) automate cafea, ☎0721.515.253 office@storia-caffe.ro

1048. **Fire** Club angajeaza bucatar, contr. munca, salariu 1.600 Lei, platit in doua transe egale in data de 15 si 31 ale lunii. Se lucreaza 15 zile pe luna, 2/2, pt detalii sunati la tel., ☎0724.273.971 tanasetinel@yahoo.com

1049. **Firma** consacrata in amenajari interioare si design angajeaza rigipsari-zugravi cu experienta.Oferim Contract Munca pe perioada nedeterminata, salariu negociabil ,tichete de masa, cazare gratuita pentru cei din afara Bucurestiului. Rog seriozitate; **3.000 L;** ☎0766.251.547 mariansoldan@yahoo.com

1050. **Firma** de constructii angajeaza zidari, dulgheri si necalificati cu permis de conducere. Cazare asigurata. Se face contract de munca, salarii atractive; ☎0769.110.411

1051. **Firma de constructii angajeaza muncitori calificati (zugravi, faiantari, rigipsari, zidari) si muncitori necalificati in conditii avantajoase.Cerem si oferim seriozitate; ☎0744.326.004**

1052. **Firma** de curatenie angajeaza agenti de curatenie pentru depozit electrocasnicei in zona A1, satul Bacu, Ciorogarla si imprejurimi. Oferim contract de munca si salariul de 2000 lei (1700+bonuri de masa), program l-v, 7.00-17.00 ☎0724.518.770

1053. **Firma** de curatenie angajeaza personal full time 1700, bonuri de masa, carte de munca, part time, 2 ore dimineata, zilnic luni-vineri, 600 lei. Locatii fixe zona Victoriei. ☎0722.628.084 Sergiu_bacescu@icloud.com

1054. **Firma de prelucrare ata de cusut angajeaza primitor/ distribuitor marfa, cu autorizatie de stivuitorist, pe perioada nedeterminata. Se solicita disponibilitate de lucru de la 8-17 si 2 sambete pe luna. Au prioritate la angajare persoanele care locuiesc in sectorul 3. Pentru detalii sunati la numarul 0213450213. ☎021.345.02.13**

1055. **Floraria** Tria's angajeaza vanzatori magazin plante Angajam vanzatori si decoratori pentru magazine in Bucuresti. Necesar minim liceul, experienta in vanzari, atitudine pozitiva. Salariu foarte motivant trecut pe carte de munca integral. ☎0751.136.426 ciprian@trias.ro

1056. **Florist,** cautam oameni pasionati, cu experienta pentru o florarie vesela! Contract de munca, salariu atractiv. Cautam experienta in domeniu, cunostinte PC, punctualitate; **1.800 L;** ☎0737.158.772 lorena.bratulea@yahoo.com

1057. **Fnisator** pantofi, fata/ baiat cu experienta, de preferat din zona Faur, sector 3, pentru finisarea produselor, atelier incaltaminte dama la comanda, program 8 ore, contract de munca. Rugam seriozitate ☎0727.627.247/ 0725.665.598 nicoleta-pl@yahoo.com

1058. **Fochist** Tg. Jiu full-time Building Support Services, firma specializata in intretinerea si administrarea cladirilor de birouri, angajeaza Fochist. Program Full-time, bonuri de masa, mediu de lucru placut si dinamic; ☎0752.150.677 andrei.buf@bss.ro

1059. **Forjor** ciocan forjare libera 750 kgf, matritor prese de 250 tf. Oameni cu experienta si responsabili, intr-o echipa foarte buna. Locul de munca este in sectorul 4 Bucuresti ☎0722.583.208 office@tpscom.ro

1060. **Frezor** societate comerciala angajeaza cu norma intreaga frezori,sudori si lacatusi mecanici.Nivel incepator sau experimentat, pentru realizare piese simple sau complexitate medie. Salariu, bonuri de masa, prime ☎0745.250.013

1061. **Frezor** CNC, pt. firma in domeniul productiei industriale din Bucuresti. Conditii de munca si retribuire foarte bune. Informatii la tel. ☎021.425.67.70/ 0723.551.430

1062. **Frezor** si strungar CNC relatii la telefon. ☎0734.735.067/ 0734.735.066

1063. **Frezori** universali, operatori CNC, lacatusi montatori, electromecanici pentru Aerofina SA ☎0722.677.033 teodorabalanescu@aerofina.ro

1064. **Frizer** angajez pentru zona Drumul Taberei, vad format de 20 ani, salariu 1.500 lei + carte de munca. ☎0728.681.177

1065. **Frizer** Salon sector 4 angajeaza cu salariu fix plus bonus de performanta frizer pentru tunsori moderne, care sa stie sa lucreze cu briciul, **1.500 L;** ☎0726.731.232 alexandra.tapus13@gmail.com

1066. **Frizer** coafeza man-pedi angajez frizer, coafeza, mani-pedi, unghii false part time sau norma intreaga in conditii avantajoase; ☎0769.285.258 Ancutabalea@yahoo.com

1067. **Frizer** cu experienta minim 1 an, salariu atractiv 1600 lei+920 lei carte de munca platita pe 8 ore, program 1 zi da 1 nu, 1 weekend da 1 nu, salon de 13 ani, minim de clienti 20/zi, zona metrou Gorjului, detalii la tel. **1.600 L;** ☎0724.357.422

1068. **Frizer** si manichiurista, Tina Style Salon sector 3 din Calea Vitan isi mareste echipa pt posturile de manichiurista si frizer. Sa fie sociabil deschis la lucruri noi. Pt. mai multe detalii telefon si interviu ☎0761.718.282 emy25emy2000@yahoo.com

1069. **Frizer,** coafeza, hairstylist cu experienta de minim 2 ani in domeniu pentru salon cu vad din Colentina. Pentru interviuri suna-ne la: ☎0725.449.595

1070. **Frizer,** frizerita pentru salon infrumusetare Angajam frizer, frizerita cu experienta, salariu motivant, contract carte munca, vad format,program 1zi cu 1zi, 1week cu 1 week. Adresa Margeanului 57. Detalii, ☎0724.511.182/ 0724.533.093 parnica.mitica@yahoo.com

1071. **Frizer/** frizerita cu experienta minim 2 ani, vad format, salon Drumul Taberei, salariu atractiv; ☎0722.609.552

1072. **Frizeri** si coafeze cu experienta angajeaza salon din zona Berceni, sector 4, Bucuresti. ☎0721.956.508

1073. **Frizeri, frizerite, salariu 2200 ron/15 zile, zonele Sos. Oltenitei, Berceni, Progresul, Rahova, Drumul Taberei, Iancului, Titan, Obor, Bdul Chisinau, Roma. ☎0721.000.376/ 0724.133.585**

1074. **Frizerita,** coafeza, salon situat vis a vis de Plaza din sect. 6 angajeaza coafeza-frizerita, cosmeticiana, manichiurista; ☎0723.329.376 vlasceni@yahoo.com

1075. **Front** office assistant, hotel zona AFI Cotroceni angajeaza front office assistant, full time. Salariu atractiv, ambianta de lucru placuta, o masa pe zi. Cerinte: persoana amabila, serioasa, engleza- conversational; ☎0728.842.997 hotelwestplaza2011@gmail.com

1076. **Fuyao** parbrize Cluj angajeaza persoana Daca esti o persoana organizata si iti plac masinile, tu esti persoana ideala. Daca ai atributii de sofer esti binevenit la Fuyao Romania ca si lucrator depozit. new_xin_wang@yahoo.com

1077. **Fuyao** Romania angajeaza sofer categoria B, se ofera salariu motivant, bonus si diurna. Candidatul trebuie sa indeplineasca urmatoarele criterii: sa fie dornic de munca si serios. Depozitul se afla in zona Republica **2.300 L;** ☎0729.007.403 fuyaoromania.office@gmail.com

1078. **G4S.** Lider mondial in servicii si solutii integrate de securitate, angajeaza agenti de securitate pentru retail. Beneficii: Salariu competitiv; plata salariului la timp; contract de munca perioada nedeterminata; posibilitate de calificare profesionala; sporuri si bonusuri de performanta. Pentru angajare va rugam sa ne contactati la tel. Interviuri in zona Unirii: bd. Unirii nr. 8, bl. 7A. Securing Your World; ☎0731.599.078/ 0728.133.736

1079. **Ganesha** Caffe angajam ospatarita taxi decontat ; mese asigurate; bauturi asigurate;punct de lucru : Barbu Vacarescu nr.71, Bucuresti, ☎0766.699.015

1080. **Ganzo Boutique Hotel angajeaza cameriste cu sau fara experienta, zona centrala, sector 3. Salariu pana la 2.000 L; ☎0799.965.554**

1081. **Gastropub** Energiea angajeaza bucatar urgent Energiea (6 ani pe piata restaurantelor) angajeaza bucatar la sectia cald, urgent, program 2 cu 2, carte de munca + tips, bonuri de masa, decont taxi, centrul Bucurestiului. Detalii: **3.000 L;** ☎0737.843.264/ 0737.843.264 Ioancristian.serb@yahoo.com

1082. **Gestionar** cautam o persoana dinamica pentru postul de gestionar in zona Militari. Preciziei ce doreste sa se implice pe termen lung in activitatea companiei; Trimiteti CV-ul dvs. pe e-mail; ☎0722.302.852 cosmin.rdg@gmail.com

1083. **Gestionar (in Bucuresti) cu experienta in activitatea de depozit si utilizarea unui program de gestiune: program 8 ore luni-vineri, salariu+tichete de masa; ☎0735.883.335**

1084. **Gestionar Depozit Laminate angajeaza SC Electromontaj SA-FSM Bucuresti, Strada Ilioara nr. 160, sector 3. Salariu motivant + bonuri de masa; ☎021.346.55.37/ 021.346.03.18**

1085. **Gestionar** piese pt. reprezentanta service camioane si remorci. Cerinte: bacalaureat, cunostinte pc si seriozitate. Oferim conditii bune de lucru, venit atractiv, zona Preciziei. Va rugam CV la email, **2.400 L;** ☎0749.102.603/ 0749.102.608 resurseumane@edparts.ro

1086. **Gestionar** piese Reprezentanta service camioane si remorci angajam gestionar. Cerinte: bacalaureat, cunostinte PC si seriozitate. Oferim conditii bune de lucru, venit atractiv, zona Preciziei. Va rugam CV pe email, **2.400 L;** ☎0749.102.603/ 0749.102.608 resurseumane@edparts.ro

1087. **Gestionara-fabrica** de mobila-s.c. Noblisime s.r.l. fabrica de mobila angajeaza gestionara marfalocatie: str.Pucheni, nr.79, sector 5, Bucurestie-mail: info@noblisime.ro ☎0733.960.998 info@noblisime.ro

1088. **Gestionari, pentru gestiune de santier in Bucuresti, angajeaza BOG'ART. Salariu motivant, asigurare medicala, decont transport. ☎0727.770.783/ 021.320.01.17**

1089. **Gipsari** si zugravi SC angajeaza echipe gipsari si zugravi. Conditii avantajoase. Plata la m2. ☎0762.555.941 codrescualinamihaela@yahoo.com

1096. **Gradinita** privata angajeaza doamna curatenie Gradinita privata Bucuresti, sector 2 (Zona Iancului, Muncii) angajeaza doamna harnica, serioasa, atenta la detalii, pentru a asigura curatenia in gradinita alaturi de alte doua colege. ☎0720.207.772 irene.sprintaroiu@yahoo.com

1098. **Grafician** pentru tipografie tipografie offset si digitala angajeaza grafician cu experienta in domeniu. Obligatoriu experienta in urmatoarele programe: Corel, Illustrator, InDesign, Photoshop.www.demedia.ro ☎021.253.20.22 angajari@demedia.ro

1099. **Grafician,** candidatul ideal : - experienta in webdesign si design de productie publicitara - Cunoa?terea programelor de specialitate- Experien?? Â®n privinta realiz?rii de materiale publicitare; ☎0799.908.496

1100. **Grataragiu** Angajez grataragiu pentru restaurant si catering la Mircea Macelaru, zona piata 1 Mai, salariu atractiv, full time, pentru mai multe detalii sunati la nr. de tel. din anunt. ☎0720.832.923 info@lamirceamacelaru.ro

1101. **Grataragiu** / transator firma de catering angajeaza grataragiu / transator cu carte de munca , program de lucru ora 08.00 / 19.00, 5 zile pe saptamana , 110 lei / zi. Va rog seriozitate. Multumesc ☎0721.531.124 barmifood@gmail.com

1102. **Grataragiu,** bucatareasa si ajutor de bucatar, cu experienta, pentru restaurant fast food, catering, situat in Militari; ☎0762.348.084

1103. **Grataragiu.** Restaurant in Targul Vitan angajeaza grataragiu si femeie de serviciu pentru sambata si duminica; ☎0722.649.667

1104. **Guvernanta** pentru Tutuianu Cornel. CV la: cornel.tutuianu@einhell.com

1105. **Hairstylist,** cosmeticiana, manichiurista Salon cu vad si clientela formata de 5 ani situat pe Calea Vitan, angajeaza in conditii foarte avantajoase hairsylist,cosmeticiana si manichiurista cu minim 2 ani experienta; ☎0764.283.442

1106. **Hairstylist,** frizerie - coafor, salon Blossom, deosebit, experienta in domeniu; ☎0722.233.425/ 0727.877.350

1107. **Hairstylist,** salon Blossom, Doamna Ghica, experienta, seriozitate; ☎0722.233.425/ 0727.877.350

BRUTAR - MODELATOR
şi PATISER

pentru fabrică situată în Buftea
Domiciliul în Buftea sau împrejurimi
CV la mail: resurseumane@mgc.com.ro
Informații la telefon: 0752.097.890

1090. **Global** Transport and Logistics, DSV, angajeaza pentru depozitele din Militari: lucrator depozit, gestionar si stivuitorist. Oferim: salariu atractiv si bonuri de masa, ore suplimentare platite, contract de munca pe durata nedeterminata, program de lucru 8 ore de luni pana vineri in doua schimburi, tranport asigurat de la statia de metrou Pacii, Bucuresti si din judetele Ilfov, Giurgiu, Teleorman. Puteti depune CV la email. Relatii suplimentare la telefon: ☎021.431.31.10/ 0752.028.485 danjon@ro.dsv.com

1091. **Gradina** Vlahiia isi mareste echipa Cautam colegi entuziasti si responsabili, program pemanent/ ocazional cu/ fara experienta si calificare, pentru servire si curatenie in restaurant, dar si lucratori agricoli. Conditii corecte de munca, ☎0722.399.172 administrativ@gradinavlahiia.ro

1092. **Gradinar,** ingrijirea spatiilor comune dintr-un cartier rezidential. Localizare Bragadiru/ Rostar, in apropiere de Cora. Transport asigurat Cora si retur. Carte de munca, concediu; ☎0727.706.783 butoi.ionut@gmail.com

1097. **Gradinita** Rose Garden Kids din Popesti-Leordeni, soseaua Oltenitei, nr. 32G-32C, Judetul Ilfov, telefon: 0767261565 anunta organizarea concursului pentru ocuparea posturilor didactice/ catedrelor vacante in anul scolar 2018-2019, dupa cum urmeaza: 7 posturi Educatoare/ Institutor pentru invatamantul prescolar/ Profesor invatamant prescolar (in limba romana). Concursul se va desfasura conform urmatorului grafic: Inregistrarea cererilor la secretariatul unitatii- 25-29.09.2018, intre orele 10:00-14:00. Afisarea listei candidatilor admisi pentru sustinerea probelor de concurs- 01.10.2018. Proba practica/ inspectie la clasa -10.10.2018. Proba scrisa- 17.10.2018. Afisarea rezultatelor 18.10.2018. Depunerea contestatiilor- 18.10.2018. Afisarea rezultatelor finale si repartizarea candidatilor- 19.10.2018. Testarea se va desfasura conform prevederilor din Metodologia de organizare si desfasurare a concursurilor de ocupare a posturilor didactice/ catedrelor vacante pe parcursul anului scolar 2018-2019 in unitatea de invatamant, anexa la OMEN nr. 5525/31.09.2012

1093. **Gradinita** particulara sector 3, vizavi de metrou Mihai Bravu, angajeaza ingrijitoare copii si femeie de serviciu; ☎0721.876.271

1094. **Gradinita** particulara sector 3, vizavi metrou Mihai Bravu, angajeaza bucatar si ajutor bucatar cu experienta; ☎0721.876.271

1095. **Gradinita** particulara Tei angajeaza ingrijitoare ingrijitoare copii gradinita particulara zona Tei angajeaza. Iubesti copii si iti place sa lucrezi cu ei? Cerinte: liceu si rabdare. Oferim pachet atractiv. Asteptam CV pe mail sau tel. ☎0722.430.157 castelulddintei@gmail.com

1108. **Heist** Industries angajeaza director de creatie, copywriter, analist servicii client, fotograf, asistent fotograf. Trimite CV-ul la email si daca ne place de tine, te contactam office@heist-industries.com

1109. **Hidroizolatori** si necalificati Firma de hidroizolatii angajam hidroizolatori si necalificati (femei si barbati). Acordam 5000 lei net pentru hidroizolatori calificati si 4000 lei net/ muncitori necalificati. ☎0739.163.555 enta.izolatii@gmail.com

1110. **Hidroizolatori,** muncitori necalificati, sef lucrari (avantaj permis) angajeaza cu carte de munca societate comerciala; ☎0799.869.100

1111. **Hiper** Ambrozia - Companie specializata in productia de alimente sanatoase si naturale isi mareste echipa si angajeaza: - operator facturare, cofetar, patiser, ambalator, agent curatenie. Program full time: 8 ore/zi, sambata/ duminica - liber, contract de munca, salariu atractiv. Cerinte: experienta minima 1 an, atitudine pozitiva, amabilitate. Detalii suplimentare la tel.: ☎0766.228.629

1112. **Hospitality** Trading angajeaza ospatar locatie centrala, angajeaza ospatari cu si fara experienta. Program full time si part time.Carte de munca, flexibilitate. Salariul variaza intre 1.900 si 2.350 lei in functie de experienta. **2.200 L;** ☎0758.922.931 office@hotelstaff.ro

1113. **Hosstessa** pub Centrul Vechi. Jobul consta in invitarea clientilor in club, intretinerea atmosferei, etc; ☎0723.313.341

1114. **Hostess** Restaurantul Cherhanaua Ancora, situat in parcul Herastrau, angajeaza hostess. Salariu motivant; ☎0786.372.937 angajaripersonal.ancora@gmail.com

1115. **Hostess** cu abilitati bune de comunicare pentru restaurant brasserie Steak&Salads, aflat in incinta magazinului Unirea, etaj 4, salariu atractiv, program flexibil. Contact tel. ☎0742.222.216 andantafood@yahoo.com

1116. **Hostess** Online, hai sa faci parte din echipa Models4Models, ai posibilitatea de a-ti alege propriul program (part time/ full time). Venit garantat 4000 Ron sau commission brut 60% + bonus de angajare 300 $, **4.000 L;** ☎0738.445.033 expert-studio@ymail.com

1117. **Hostess** restaurant vino sa lucram impreuna in restaurantul cu cea mai frumoasa priveliste din Bucuresti, in cladirea Sky Tower, etajul 36. Suna-ne la numar de telefon sau scrie-ne la adresa de e-mail, ☎0731.322.472 resurse.umane@stadio.ro

1118. **Hotel** Premium Wellness angajeaza receptioner/a Hotel 3 stele situat in Buc, sect 4, Bd. Metalurgiei, Berceni, angajam personal receptie, program de lucru in ture. Limba straina si usurinta in comunicare constituie avantaj; asiguram training gratuit. ☎0758.239.811 office@premiumwellness.ro

1119. **Hotel** Spa Ghencea cauta cameriste, receptionere spa-hotel, ospatari, sofer. Salarii atractive. CV la email; ☎0725.327.216 a.dobrescu@dob-expert.ro

1120. **HQZ** Security angajeaza agenti pentru paza urmatoarelor obiective cladiri birouri, locuinte si zona santier; ☎0722.500.949

1121. **ICME** ECAB SA -CABLEL -fabrica de cabluri electrice angajeaza Stivuitorist Â– pentru stivuitor de 5-7 tone -(autorizat ISCIR). Se ofera conditii foarte bune de salarizare, plata orelor suplimentare, prime lunare, prime cu ocazia sarbatorilor si tichete de masa. Candidatii interesati sunt invitati zilnic, intre orele 09:00-13:00 la sediul companiei din Str. Drumul Intre Tarlale, nr. 42, Sector 3. Relatii la telefoanele: 021.209.04.15 /021.209.03.09 /021.209.01.10.

1122. **ICME** ECAB SA -CABLEL -fabrica de cabluri electrice si de telecomunicatii angajeaza Operatori in productie. Se ofera conditii foarte bune de salarizare, prime lunare, prime cu ocazia sarbatorilor si tichete de masa. Candidatii interesati sunt invitati intre orele 8.00-13.00 la sediul companiei din Str. Drumul Intre Tarlale, nr. 42, Sector 3. Relatii la telefoanele: 021.209.04.15 /021.209.01.10 /021.209.03.09.

1123. **IDENTIFICATOR** piese, reprezentanta service camioane si remorci angajam identificator piese cu experienta, importator piese venit atract, necesar experienta, oferim conditii bune de lucru, bd. Preciziei nr. 11, CV la email ☎0749.102.603/ 0749.102.608 resurseumane@edparts.ro www.edparts.ro

1124. **Identificator** piese auto Importator piese camioane si remorci angajam identificator piese cu experienta. Oferim conditii bune de lucru si venituri atractive. Necesar experienta, bd. Preciziei nr. 11, CV la email, **4.000 L;** ☎0749.102.603/ 0749.102.608 resurseumane@edparts.ro

1125. **ImoZone** angajeaza secretara ImoZone, agentie imobiliara, angajeaza secretara pentru biroul din Drumul Taberei. Trebuie sa fii organizata, proactiva, cu o atitudine pozitiva si atenta la detalii. ☎0728.874.510 mihai.marin@imo-zone.ro

1126. **Incarcator** - descarcator deseu aluminiu, in comuna Jilava. Societate comerciala, angajeaza; ☎0773.815.774

1127. **Incarcator,** descarcator pentru depozit situat in Voluntari, baieti muncitori, seriosi. Salariu bun, contract de munca, program 09.00-17.00 de luni pana vineri, sambata 09.00-13.00. **2.300 L;** ☎0720.795.533

1128. **Incarcator,** descarcator Societate cu industrie alimentara, lideri in piata angajaza muncitor necalificat incarcator-descarcator. Oferim: pachet salarial avantajos.Contract de munca cu perioada nedeterminata. ☎0758.013.633 dana.tudica@bestfoods_ltd.com

1129. **Incarcator,** descarcator Suntem o firma importatoare de parbrize. Cautam oameni seriosi si muncitori pentru depozitul din B-dul Basarabia nr. 256, zona Republica. **2.300 L;** ☎0729.007.403 fuyaoromania.office@gmail.com

1130. **Incarcator,** descarcator si sofer angajam sofer profesionist sofer cat B si incarcator, descarcator depozit zona Afumati, Ilfov. ☎0728.871.315

1131. **Incarcator-descarcator,** angajam incarcator-descarcator bagaje, marfa, posta in si din aeronava in Aeroportul Otopeni. Program de lucru in ture. Venit net 2000 lei(+ bonuri masa incluse). Conditii de munca bune, stabilite, avansare; ☎0372.462.014 laura.urda@globe-ground.ro

1132. **Incarcator-descarcator.** Romaqua Group SA BorseC angajeaza pentru sediul din Bucuresti: 1.incarcator-descarcator cod COR: 933301); 2. agent de securitate (cod COR: 541401); 3. operator mase plastice (cod COR:814203). Relatii la tel: 021.668.75.12; 021.667.32.40/127.

1133. **Incarcator/** descarcator. Firma distributie, oras Pantelimon, Ilfov, angajeaza incarcator/ descarcator. Salariu dupa perioada de proba 2.200 lei, inclusiv bonuri de masa, **2.200 L;** ☎0738.675.011

1134. **INFIRMIERA ANGAJAM PENTRU CAMIN DE BATRANI ZONA PANTELIMON; ☎0769.606.639**

1135. **Infirmiera** angajez infirmiera in cadrul caminului de batrani Paradisul bunicilor in sectorul 2, Colentina Contact 0764409731 Salariu 1600 lei Se lucreaz? in ture; **1.600 L;** ☎0764.409.731

1136. **Infirmiera** sau ingrijitor batrani, camin de batrani din Buftea angajeaza infirmiera sau ingrijitor batrani, ture de 24 cu 48 ore, pachet salarial avantajos + masa; **1.600 L;** ☎0756.050.150 office@caminulsfantulnicolae.ro

1137. **Infirmiera** si ingrijitoare pentru camin de batrani. In zona rezidentiala Pipera. Salariu intre 1.800 si 2.200 lei. Oferim cazare si masa de praz. Carte de munca. Rog seriozitate; ☎0754.523.372 i.ion82@yahoo.com

Fabrica de ambalaje din plastic angajam:
REGLORI,
AMBALATORI,
ALIMENTATORI,
CONTROLOR CALITATE
Experienta in injectie mase plastice constituie avantaj
Locatia incinta Faur sector 3.
0784 235 304
mariana.voicu@evplast.com

1138. **Infirmiera,** ingrijitoare Clinica medicala de recuperare si ingrijire angajeaza 5 infirmiere cu experienta minim 1 an. Conditii avantajoase, contract de munca, salariu atractiv (minim 2.000 lei). ☎021.210.27.31

1139. **Infirmiera,** ingrijitoare batrani, contract munca camin de batrani Sectorul 1 (Bucurestii Noi-Pajura) angajeaza infirmiere si ingrijitoare batrani cu sau fara experienta. Se asigura masa; ☎0722.306.974/ 0722.601.148

1140. **Infirmiere** pentru camin de batrani, situat in localitatea Afumati jud. Ilfov; ☎0721.317.275 atractivartconstruct@gmail.com

1141. **Infirmiere** camin persoane varstnice, angajam personal cu experienta pentru ingrijire varstnici. Zona Popesti Leordeni, transport maxi taxi sau RATB P-ta Sudului/ IRA-10 minute. Carte munca, program de zi salariu atractiv. ☎0731.425.153 fundatiasfantulpetru@yahoo.com

1142. **Infirmiere** si ingrijitoare,1800-2200 ron angajam infirmiera si ingrijitoare pentru camin de batrani. In zona Pipera, Bucuresti. Salariu Â®ntre 1800-2200 ron. Oferim cazare si masa de praz gratuit?, carte de munca, rog seriozitate, ☎0754.523.372 i.ion82@yahoo.com

1143. **Infirmiere,** femei de serviciu, kinetoterapeuti, asistenti medicali, bucatareasa, om bun la toate pentru centru privat de recuperare in Bucuresti, posibilitate cazare; ☎0799.755.553/ 0785.352.720

1144. **Inginer** constructii civile si industriale pentru lucrari de constructii si intretinere spatii comerciale, experienta minim 3 ani, contract de munca pe erioada nedeterminata **6.500 L;** ☎0757.077.333 superspeed.expedition@yahoo.com

1145. **Inginer** constructor care sa posede atestat RTE contract de munca full time, salariu brut 8.232 Ron, salariu net 5098 ron (4783 ron in cont + 315 ron bonuri de masa), 100 ron/luna bonus sarbatori, program 8-18 luni-vineri. **5.098 L;** ☎0733.822.822 contact@transparentresidence.com

1146. **Inginer** drumuri, pavaje, platforme inginer cu experienta in drumuri, pavaje, platforme, pentru santier situat in Bucuresti. **1.200 €;** ☎0722.111.082 hidroavil@gmail.com

1147. **Inginer** instalatii, pentru complex hotelier, cerinte: studii superioare de specialitate, experienta min 2 ani, cunostinte de intretinere centrale termice, instalatii piscine/SPA ☎0758.239.811 office@premiumwellness.ro

1148. **Inginer ofertare-devizare. Cerinte: studii superioare; cunostinte solide de operare calculator; persoana activa, comunicativa, responsabila si foarte bine organizata. Activitatea consta in: intocmire procese verbale, devize, situatii de lucrari, documentatie carte tehnica; participa efectiv la intocmirea corespondentei cu beneficiarul; studierea caietelor de sarcini. Oferta: salariu competitiv; bonusuri plus alte beneficii; mediu de lucru placut; munca la birou; ☎0728.302.612 multiconsult.adventure@gmail.com**

1149. **Inginer** productie si ofertare Societate producatoare de tubulatura ventilatie din sector 3, angajeaza inginer pentru productie si ofertare avand cunostinte solide de Autocad si Microsoft Office cv la mail: ☎0726.333.363 contabilitate@metalplus.ro

1150. **Inginer** service camioane-cu experienta reprezentanta service camioane si remorci angajam receptionist service cu fac. transporturi AR, cu experienta, oferim conditii bune de lucru, venituri lunare intre 3500-6000 L, bd. Preciziei, CV la, **6.000 L;** ☎0749.102.608/ 0749.102.603 resurseumane@edparts.ro

1151. **Inginer** tehnic si proiectare Societatea Sibel Plast Impex SRL, cu profil productie tamplarie PVC, angajeaza Inginer tehnic si proiectare. Oferim training si un pachet salarial motivant. Pentru detalii; ☎0784.236.196 resurseumane.sibelplast@gmai.com

1152. **Inginer** tehnicianÂ sisteme securitate cu experienta in sistemele de securitate, alarmare si incendiu Salariu motivant. Auto. Locuinta de serviciu pentru cei din provincie. **4.500 L;** ☎0726.444.496 office@eisol.ro

1153. **Ingrijire** batrana regim intern, pentru orasul Mizil, judetul Prahova. Program de 2 saptamani pe luna. Doamna are 84 ani si nevoie de ajutor la deplasare, la baie si menaj in casa.Detalii la telefon; ☎0744.493.371

1154. **Ingrijire** batrani la domiciliu Cautam persoana cu experienta pentru ingrijire persoana in varsta suferinda, la pat. Rugam seriozitate. Intern sau 10 ore /zi. Zona Soseaua Salaj, curte, sector 5, **1.800 L;** ☎0740.194.366/ 0746.648.035 ioanatd12@yahoo.com

1155. **Ingrijitoare** pentru gradinita Iepurasul Bocanila, experienta in domeniu constituie un avantaj. Oferim pachet salarial atractiv si o masa calda zilnic; ☎0722.239.508 office@gradinitaiepurasul-bocanila.ro

1156. **Ingrijitoare** pentru o gradinita situata in sectorul 6; ☎031.421.43.74

1157. **Ingrijitoare** batrani intern, extern, agentie angajeaza ingrijitoare batrani intern, cazare, masa, 2 weekenduri libere salariul de la 2000 lei la 2500 lei. Extern 4 ore 9 la 13, zona Aviatoarilor salariul 700 lei, menaj usor, mancare **2.000 L;** ☎0727.760.960 anidaroti@yahoo.com

1158. **Ingrijitoare** copii Cautam persoane prietenoase si cu experienta in lucrul cu copiii pentru trei pozitii de asistent de educator in gradinita noastra. **1.800 L;** ☎0747.402.518/ 0742.183.843 grupa.platani@copiiimontessori.ro

1159. **Ingrijitoare** copii pt. gradinita particulara in zona Baneasa, conditii extrem de avantajoase, de preferat cu experienta sau femeie harnica, se ocupa cu hrana si schimbatul celor mici, ordine si curatenie. Trimiteti CV ☎0734.357.910 angajarigradi@yahoo.com

1160. **Ingrijitoare** copii gradinita pentru Gradinita Wonderland situata in Calea Vitan nr 164, Bucuresti, sector 3. Persoana pe care o cautam trebuie sa iubeasca copii, sa fie serioasa si sa respecte programul **1.600 L;** ☎0731.738.788 gradinita-wonderland2@yahoo.com

1161. **Ingrijitoare** copii in Gradinita Privata -Iancului. Angajam ingrijitoare copii si cladire, harnica, dorinica sa munceasca intr-un colectiv cald alaturi de copii. Atributii: intretinerea igienei cladirii, a copiilor, suport educatoarei de la grupa. ☎0720.207.772 pickmeacademy@gmail.com

1162. **Ingrijitoare** copii pentru gradinita sector 2, persoana agreabila, activa, calma, apropiata de copii, nefumatoare, dedicata locului de munca, necesita si experienta in domeniul curateniei, ☎0731.441.100

1163. **Ingrijitoare** copii, gradinita, gradinita particulara, sector 6, angajeaza ingrijitoare copii, curatenie, igienizare, persoana agreabila, activa, calma. Persoanele interesate pot suna la nr. de telefon. ☎0737.504.977/ 0724.809.291 office@nicholas.ro

1164. **Ingrijitoare** de copii pt. gradinita particulara zona Academia Militara- Panduri; ☎0722.205.243/ 0746.043.700

1165. **Ingrijitoare** interna caut urgent doamna interna pentru ingrijirea a doi batrani (sot si sotie) in zona Prelungirea Ghencea. ☎0721.331.139 Iulia_dusca@yahoo.com

1166. **Ingrijitoare** pentru batrani Firma de ingrijire batrani la domiciliu angajeaza doamne cu/fara experienta pentru Bucuresti/Ilfov. Program part-time, flexibil sau full -time. ☎0768.615.441

1167. **Ingrijitoare** pentru copii, cresa particulara zona Rond Cosbuc angajeaza o persoana foarte sociabila, minim de experienta cu cei mici, copiii au de la cateva luni-3 ani. Se lucreaza in ture (6-14 si 12-20), de luni-vineri ☎0723.274.924 office@roxy-baby.ro

1168. **Ingrijitoare** pentru copil cu handicap Angajam ingrijitoare pentru copil cu handicap in Bucuresti. Varsta copil: 12 ani. Atributii: gatit, hranit si supraveghere pentru copil cu handicap. Program de lucru intern, 3 zile libere/ luna. **4.200 L;** ☎0735.179.929/ 021.223.23.59 office@profiles.ro

1169. **Ingrijitoare** si femeie la vase pt. scoala particulara din sect. 1. Conditii avantajoase; ☎0723.026.818/ 0723.307.308

1170. **Ingrijitoare** varstnici, menajere, bone, recruteaza si in regim intern Agentia Family Help. www.familyhelp.ro; ☎021.340.94.45/ 0726.198.429

1171. **Ingrijitoare,** infirmiera si asistente Camin de batrani situat in Cartierul Aviatiei angajeaza: asistente, ingrijitoare, infirmiere si psiholog. Locatia este premium si ofera conditii deosebite, respectand standardele in vigoare. Salariul este atractiv si motivant. Va asteptam sa ne sunati la telefon sau trimiteti CV la e-mail: ☎0722.621.462 caminprivat@gmail.com

1172. **Ingrijitor** cai de rasa. Clubul Academia Ecvestra angajeaza ingrijitori cai de rasa, **2.500 L;** ☎0723.571.522 iondulugeac@yahoo.com

1173. **Ingrijitor** cladiri - calificat/necalificat angajam personal barbatesc pentru lucrari intretinere /amenajari spatii interioare/exterioare firma: maturat, tuns gazon, sortat deseuri, mici lucrari reparatii. Salariu fix, bonuri de masa; ☎021.317.38.00

1174. **Ingrijitor** cladiri, executa, zilnic si conform programului de lucru stabilit, lucrari de igienizare si curatenie specifice spatiilor comune din cadrul cladirilor de birouri ale societatii. ☎0751.017.988 valentina.nistor@genesisproperty.net

1175. **Ingrijitor** curte Caut ingrijitor de curte. La momentul angajarii se sustine un test. Salariul se discuta dupa sustinerea testului. Programul se stabileste la momentul angajarii. ☎0753.098.555 serenastefania@yahoo.com

1176. **Ingrijitor** pentru 2 sapatamani la 2 batrani, unulo mobil si unul semimobil. Munca este interna, ofer cazare si mancare. Ingrijitorul sa aiba ceva experienta; ☎0722.500.949

Angajăm **ŞOFERI PLATFORMĂ TRACTARE**
cu experiență în domeniu
Oferim: salariu fix + comision
Relaţii suplimentare: **0799.946.123**

Rio Bucovina angajează
personal pentru depozitul din Chitila:
GESTIONARI, STIVUITORIŞTI, LUCRĂTORI DEPOZIT
Oferim:
- transport de la stația de metrou 1 Mai (Piața Chibrit)
- salariu atractiv și bonuri de masă
- ore suplimentare plătite

Puteți depune CV-ul la: **nicoleta_olaru@rio-bucovina.ro**
Relații suplimentare la: **0742.220.513 sau 0744.437.845**

LOCURI DE MUNCĂ

EMINVEST PHARMACEUTICALS angajează

- **AMBALATOR MANUAL**
- **PREPARATOR**
- **ŞEF SECŢIE**

pentru producător farmaceutice cu sediu în zona Bâcu, Joiţa
Se acordă salariu fix, bonuri de masă, decont transport şi bonificaţii.
Detalii la nr. de tel: 0756.717.770
CV: office@eminvest.ro

1177. **Ingrijitor** spatii exterioare, parcare RIN Grand Hotel cauta persoana muncitoare si seroasa pentru efectuarea curateniei in parcare, in toate spatiile exterioare ale hotelului, colectarea gunoiului, precum si ingrijirea spatiilor verzi. ☎0730.777.210 resurseumane@rinhotels.ro

1178. **Ingrijitor** spatii verzi Angajam barbati pentru intretinere spatii verzi. Contract pe perioada nedeterminata/ se lucreaza 12 luni pe an. Salariu de inceput 1.800 lei+ bonuri de masa. Numar contact. **1.800 L;** ☎0744.476.094

1179. **Ingrijitor** spatii verzi Angajam persoana muncitoare cu experienta in ingrijirea spatiilor verzi pentru zona Pipera (parc de birouri). Program L-V, 8 ore/zi, 06-14, venit realizat 1650 lei (salariu, bonuri, transport, bonus), ☎0751.017.988 hr@genesisproperty.net

1180. **Ingrijitori animale pt. ferma vaci din jud. Calarasi. Oferim salariu motivant, 3 mese pe zi si cazare; ☎0724.872.186**

1181. **Ingrijitori** cladiri birouri, agenti curatenie. Lucrul în ture 06:00-14:00/12:00-20:00, luni A– vineri, salariu fix + bonuri de masa, (1162-1700 net) asigurare medicala privata, mediu de lucru stabil; ☎0766.741.053

1182. **Ingrijitori** cladiri f/m (interior-exterior) angajam persoane serioase muncitoare pentru curatenie in zona Pipera (Parc de birouri). Program ture: L-V (06-14/12-20), Venit lunar 1650 lei (salariu fix, bonuri de masa, transport, bonusuri), Prime; ☎0751.017.988 hr@genesisproperty.net

1183. **Inside** sales representative Takeaway.com angajeaza o persoana pentru pozitia de inside sales full time. Cautam persoane dinamice, organizate si care au cunostinte operare PC (Microsoft Office, Google Drive, Gmail) si limba engleza, **600 €;** ☎0725.944.515 dragos.cristea@takeaway.com

1184. **Inspector** ITP cu atestat; ☎0784.284.283

1185. **Inspector** ITP clasa II si III pentru detalii va rog sunati. Popesti Leordeni intersectie cu centura Bucuresti. ☎0731.655.990 dancimpoca@gmail.com

1186. **Inspector** itp clasa III-A, certificat atestare profesionala clasele I, II, III sau atestare RAR. Exprienta minim 2 ani. Asiguram transportul din Bucuresti cu auto firma. Salariu negociabil; ☎0771.016.760/ 0769.881.101 office@smart-tehnic.ro

1187. **Inspector** ITP, salariu 2500 lei, sector 3, metrou Anghel Saligny, detinem electrica si mecanica auto, ☎0722.653.393

1188. **Inspector** personal-salarizare conditii: experienta minim 4 ani pe post similar, cu atestat, cunostinte f. bune de legislatia muncii, cunostinte pc si engleza mediu, capacitate de lucru in echipa si de lucru cu termene limita; office@mir.ro

1189. **Instalator** angajam pentru imobil cu destinatie de protocol instalator termic-sanitar. Diploma/Certificat de calificare-obligatoriu. Calificarea suplimentara de fochist reprezinta avantaj; ☎0735.950.821

1190. **Instalator** Angajam, in conditii avantajoase, instalatori pentru intretinere spatii. Asiguram contract de munca, tichete de masa de 15 lei/zi, prime sarbatori. Se lucreaza 8 ore/zi de luni pana vineri. hr@semaparc.ro

1191. **Instalator** calificat/ necalificat program full time (8 ore) cu carte de munca, de preferat din sector 5 sau 6. Detalii legate de salariu la telefon ☎0745.186.391

1192. **Instalator** carnet categoria B. Societate cu traditie in domeniul instalatiilor angajeaza instalator cu carnet de conducere categoria B. Pachet salarial corelat cu rezultatele obtinute. Salariul 2.500- 3.000 lei, **3.000 L;** ☎0722.974.760/ 0766.974.760 conta@ruady-service.ro

1193. **Instalator** cu carnet categoria B. Societate cu traditie in domeniul instalatiilor angajeaza instalator cu carnet de conducere categoria B. Pachet salarial corelat cu rezultatele obtinute. Salariul 3.000 Ron **3.000 L;** ☎0722.974.760/ 0766.974.760 conta@ruady-service.ro

1194. **Instalator** cu experienta instalatii gaze naturale cautam persoane cu experienta in executia instalatiilor de gaze naturale, oferim un salariu motivant, seriozitate si siguranta locului de munca ☎0722.934.905/ 021.345.55.51 emgaz-construct@yahoo.com

1195. **Instalator** instalatii gaze Angajam Instalatori Societate cu vechime in instalatii gaze cauta noi colaboratori pe perioada nedeterminata. Oferim si rugam seriozitate. ☎021.334.36.80/ 0788.346.395

1196. **Instalator** instalatii sanitare Firma serioasa angajeaza instalatorii pentru instalatii sanitare, lucrarile sunt in Bucuresti si Ilfov, se poate oferi cazare, program luni-vineri 07:00-15:00, carte de munca. **3.000 L;** ☎0742.786.277

1197. **Instalator** mentenanta cladire birou Building Support Services, firma specializata in intretinerea si administrarea cladirilor de birouri anagajam instalator necesar experienta si calificare. Program full-time, bonuri de masa. ☎0752.150.677 andrei.buf@bss.ro

1198. **Instalator** pentru Bucuresti, experienta necesara: cupru, ppr, centrale termice,coloane. Permis B. Atitudine comunicativa. Disponibilitate lucru in ture. Salariu atractiv. Sunati-ne sau trimiteti CV. Venit brut 7.000 ron; **7.000 L;** ☎0721.761.332 ulisev2@yahoo.com www.terrainstal.ro

1199. **Instalator** si necalificat, instalator instalatii termico-sanitare cu experienta de minim 1 an in domeniu si necalificat ptr lucrari in santier. Cu carte de munca. **3.000 L;** ☎0731.494.444 etccorporationsrl@gmail.com

1200. **Instalator** sisteme de climatizare ventilare Angajam instalator de sisteme de climatizare-ventilare si aer conditionat cu experienta. Detinere permis conducere categoria B. Experienta in domeniu constitue avantaj in plus, oferim sal. atractiv. **2.500 L;** ☎0745.593.593 cristina@aerconditionat-clima.ro

1201. **Instalator** sisteme tratare apa Instalarea sistemelor de tratare a apei (dedurizatoare, filtre automate, sisteme de osmoza inversa); efectuarea serviciilor de mentenanta (revizie tehnica/reparatii); deplasarea pe teren; masina, telefon. **2.500 L;** ☎0721.010.201 customerserviceimaconcept@yahoo.com

1202. **Instalator** termice si sanitare salariu 2.800- 3.000 lei, punct de lucru fix, loc de munca stabil, program luni- vineri 8.00- 17.00. Sambata 8.00- 13.00; ☎07655515161

1203. **Instalator** termice si sanitare. Angajez instalator tehno-sanitar. Caut o persoana serioasa, proactiva, onesta, care are experienta in domeniul instalatiilor termo-sanitare. Avantaj cei care detin permis si au cunostinte de electrica, **2.500 L;** ☎0727.356.330 georgescuionutsorin@yahoo.com

1204. **Instalator** termice si sanitare. SC Util Instal 96 SRL angajeaza instalator termice si sanitare, posesor de permis conducator auto categoria B si nu numai cazier curat.Angajeaza ?i ucenic calificare la locul de munca (seriozitate) ☎0744.500.595 util_instal96@yahoo.com

1205. **Instalator,** electrician si sudor autogen, angajeaza firma SC Thermoflux SRL, pentru activitate pe santier in Bucuresti, contract individual de munca pe perioada nedeterminata. Relatii la telefon: ☎0752.196.466/ 031.410.96.08

1206. **Instalatori** 2700 lei cu contract de munca legal, **2.700 L;** ☎0733.788.523 mironadrian330@gmail.com

1207. **Instalatori** 2800 lei, contract de munca, instalatori instalatii termice si sanitare, lucrari pe santier numai in Bucuresti. ☎0733.788.523

1208. **Instalatori** angajam instalatori tineri pentru sanitare si termice. Santiere Bucuresti. Contract de munca. Relatii la tel.; **22 L;** ☎0722.296.686

1209. **Instalatori** cu experienta sau incepatori, salariu avantajos, bonus de performanta contract de munca, medicina muncii. Program de lucru: luni - vineri. Fara deplasari in afara Bucurestiului; ☎0722.530.125 vladimir@neptuneng.ro

1210. **Instalatori** Firma serioasa de instalatii angajeaza instalatori termice-sanitare cu sau fara experienta. Oferim carte de munca, salariu corelat cu experienta si rezultate. ☎0723.161.488 office@vest-grupinstal.ro

1211. **Instalatori** pentru lucrari sanitare si termice, program de lucru 8 ore, luni - vineri, lucrari in Bucuresti ☎0722.259.452 trams_cs@yahoo.com

1212. **Instalatori** pentru lucrari sanitare si termice, program de lucru 8 ore, luni - vineri, lucrari in Bucuresti; ☎0722.259.452 trams_cs@yahoo.com

1213. **Instalatori** program de luni -vineri la 8 ore, cu contract de munca, salariu 3.000 -3.500 lei. Pentru mai multe detalii la telefon; ☎0741.918.773

1214. **Instalatori** SC Prodimar Instalatii SRL angajeaza cu contract de munca full time, instalatori cu experienta. Salariu motivant . ☎0762.680.493 contact@prodimar.ro

1215. **Instalatori** si ajutor instalator pentru lucrari de instalatii termice si sanitare, CM program L-V, dorim persoane serioase la locul de munca. ☎0748.755.313

1216. **Instalatori** si muncitori necalificati pentru firma de instalatii; ☎0720.465.070

1217. **Instalatori** 3500 lei, instalatii termice, sanitare si scurgeri, lucrari in Bucuresti, ☎0733.788.523 mironadrian330@gmail.com

1218. **Instalatori** calificati, ajutor instalator necalificat, insalatii termice, sanitare, climatizare. Salariu 3.500- 4.000 ron. Program de lucru L-V; ☎0722.280.633

1219. **Instalatori calificati/necalificati pentru instalatii gaze, cu/fara permis auto, zona Piata Sudului, carte de munca si SSM, conditii salariale foarte bune pt. Societate Instalatii Gaze; ☎021.527.43.46/ 0788.346.395**

1220. **Instalatori** cu experienta Radion Instal, angajeaza instalatori cu experienta, salariu atractiv intre 2700-3500 lei in functie de experienta. Rog seriozitate. ☎0728.747.669 radioninstal@yahoo.com

1221. **Instalatori in constructii si sudori electrici pentru instalatii teava neagra la firma. Salariu de la 3.200 L; ☎0768.595.679**

1222. **Instalatori** sanitare, electrice, sudor autogen teava, ajutori instalator in conditii legale. Salariu deosebit, program 8 ore de luni pana vineri; ☎021.451.03.95/ 0752.011.170

1223. **Instalatori** sanitare, termice, gaze, instalatori in constructii, experienta in instalatii termice si sanitare, sau gaze naturale. Salariu atractiv si bonusuri fiecare proiect si in functie de performante. ☎0723.642.690 office@aartt.ro

1224. **Instalatori** sanitari si termici angajez instalatori sanitari si termici calificati si necalificati. Salariul incepand de la 2500 lei.Relatii la tel; ☎0761.948.937 Bucuroaiastela@gmail.com

1225. **Instalatori** sau ajutor de instalatori, firma de constructii cu experienta de 14 ani in domeniu, angajeaza pentru santierele din Bucuresti Persoana de contact: Ergin Halil ☎0733.502.586

1226. **Instalatori** si ajutor instalator pentru lucrari de instalatii sanitare si termice cu carte de munca si program de lucru L-V; ☎0748.755.313

1227. **Instalatori** si ajutori instalatori Firma instalatii sanitare angajeaza personal in domeniul instalatiilor sanitare si termice. Experienta minima in domeniul instalatiilor. Permis conducere constituie avantaj. Pachet salarial motivant. ☎0748.116.465 office@smart-instalatii.ro

1228. **Instalatori** si electricieni pentru santiere din Bucuresti. Contract pe perioada nedeterminata salariu oferit din 2 in 2 saptamani. Program de 8 h de L-V. **2.000 L;** ☎0734.477.291 catalinmadalin430@gmail.com

1229. **Instalatori** si sudori, salariu motivant, firma specializata in domeniul proiectarii si executiei instalatiilor anti incendiu angajeaza instalatori si sudori cu experienta sau fara pentru proiecte in derulare. Detalii la tel., ☎0723.323.644 cosmin.manu@accuro.ro

1230. **Instalatori** tehnico-sanitari Firma din Bucurestii Noi angajeaza instalatoriÃ termici - sanitariÃ cu experienta in domeniu, salariul porneste de la **3.000 L;** ☎0766.304.099

1231. **Instalatori** termice si sanitare, aer conditionat sau ventilatie, posesor de permis conducator auto categoria B, SC GreenVent SRL angajeaza pentru lucrari zona Bucuresti. Salariu integral pe carte de munca ☎0767.208.855 Contact@GreenVent.ro

1232. **Instalatori termice si sanitare. Salariu motivant. Ofer cazare; ☎0757.066.188**

1233. **Instalatori** termice, 10 instalatori pentru sanitare si termice. Lucrari in Bucuresti. Contract de munca. Relatii la tel. **2 L;** ☎0722.296.686 instalatii.hit@gmail.com

1234. **Instalatori** termice, sanitare, gaze, angajeaza societate autorizata; ☎021.648.78.94/ 0727.406.777/ 0722.204.958 variaholding@yahoo.com

1235. **Instalatori termice-sanitare si electricieni pentru firma de constructii, lucrari zona Bucuresti. Se ofera salariu incepand de la 2.500-3.000 lei/lina, contract de munca, conditii bune de lucru; ☎0728.302.611/ 0724.456.182**

1236. **Instalatori, lacatusi, electricieni, necalificati pentru instalatii electrice, termice si gaze, lucrari in Bucuresti, asiguram cazare. Relatii la telefon; ☎0730.123.444/ 0784.290.300**

1237. **Instalatori,** ajutor de instalator si muncitor necalificat angajeaza societate din Bucuresti. ☎0767.390.449

1238. **Instalatori,** ajutor de instalator si muncitori necalificati pentru lucrari de instalatii sanitare, termice, apa, program L-V si CM, dorim persoane serioase si stabile. ☎0767.390.449

1239. **Instalatori,** ajutor instalator Firma amenajari interioare angajeaza cu contract de munca, in conditii foarte avantajoase, instalator tehnico-sanitar si ajutor instalator. Asiguram masina de serviciu pt interventii. ☎0734.058.981

1240. **Instalatori,** electricieni calificati necalificati Personal calificat si necalificat pentru instalatii curenti slabi, electrice, sanitare, stingere cu apa, tubulatura, **1.600 L;** ☎0751.277.590 cariera@feqs.ro

1241. **Instalatori,** electricieni pentru interior Firma autorizata executam instalatii sanitare, termice, electrice pentru ansambluri rezidentiale. Salariu motivant. Program de lucru l-v 08:00-17:00. ☎0723.149.448 laurentiu.vladuta@yahoo.com

1242. **Instalatori,** electricieni, Firma amenajari interioare angajeaza cu contract de munca, in conditii foarte avantajoase electricieni, si ajutor electricieni. Asiguram masina de serviciu pt interventii. se lucreaza la interior. ☎0734.058.981

1243. **Instalatori,** electricieni, muncitori constructii se angajeaza instalatori, electricieni, muncitori constructii, pentru santier si firma cu profil electric. Experienta constituie un avantaj, dar interviul este definitoriu pentru angajare. ☎0727.706.783 fegadvisor@gmail.com

1244. **Instalatori,** lacatusi tevari pentru lucrari de instalatii, salariu motivant, bonuri de masa, contract, cazare, plecari in strainatate. www.brenneka.ro ☎0756.047.999/ 031.431.30.95

1245. **Instalatori,** montatori aer conditionat, societate comerciala din Bucuresti angajeaza urgent instalatori, montatori de aer conditionat, necalificati. Reprezinta avantaj permis categorie B, ☎0732.386.600 sky_clima@yahoo.com

1246. **Instalatori,** necalificati, echipe instalator angajam instalatori, necalificati, echipe instalatori. ☎0744.535.867 monica.creteanu@calitek.eu

1247. **Institutul** de Sondaje IRSOP angajeaza operatori pentru interviuri telefonice. Plata atractiva, contract de prestari servicii, program flexibil, activitate placuta, sediu in zona Universitate. Preferam persoane cu varsta peste 45 ani, Bucuresti. Contact tel./ email; ☎021.315.66.41 office@irsop.ro

1248. **Instructor** auto Activ2010 Scoala de soferi Activ2010 angajeaza instructori auto cat.B, salariu atractiv, conditii avantajoase. Pentru mai multe detalii ne puteti contacta la numarul de telefon sau pe mail **3.500 L;** ☎0736.932.372/ 0727.655.990 office@activ2010.ro

1249. **Instructor** auto Activ2010 Scoala de soferi Activ2010 angajeaza instructori auto cat.B, salariu atractiv, conditii avantajoase. Pt. mai multe detalii ne puteti contacta la nr. de tel: 0727655990 sau pe mail: office@activ2010.ro **3.500 L;** ☎0736.932.372/ 0727.655.990 office@activ2010.ro

1250. **Intelligent** Expo angajeaza tamplar. se ofera salariu atractiv in functie de experienta. Detalii se vor stabili la interviu. Informatii suplimentare; ☎0765.250.320

1251. **Invatatoare,** scoala primara Bel Sorriso, cu sediul in Voluntari, jud. Ilfov, angajeaza invatatoare calificata. Asteptam CV la e-mail; ☎0742.065.070 gradinitabelsorriso@yahoo.com

1252. **Invatatoare.** Angajez invatatoare pentru after -school, 2.400 Ron, program 13.00-17.30, zona Tineretului. Tel., **2.400 L;** ☎0728.106.101/ 0728.106.100

1253. **Invatatoare.** Unitate de invatamant particulara din Corbenaca - Ilfov, angajeaza invatatoare, educatoare- ingrijitoare, menajera - bucatareasa, secretara - asistenta medicala; ☎0724.215.832

1254. **Irbis** Guard Grup angajeaza: sef tura, agenti securitate, agenti interventie, receptioneri. Salarizare cuprinsa intre 1.500-2.000 Ron. www.irbisguardgrup.ro ☎0786.189.306

1255. **Izolator** hidrofug, lucratori cu sau fara experienta pentru izolatii terase. Salariu 2500 -4000 lei. ☎0774.918.434

1256. **Josi** Logistic angajeaza sofer cu experienta minim 1 an in domeniul distributiei de produse lactate. Manipulant cu experienta minim 1 an in domeniul produselor lactate. Relatii la tel.: ☎0799.946.123

1257. **Kinetoterapeut** Centrul geriatric, Senior Center, angajeaza kinetoterapeut. andra@senior-center.ro

1258. **Laborant** Societate cu industrie alimentara, lideri in piata angajaza laborant. Oferim: pachet salarial avantajos. Contract de munca cu perioada nedeterminata. ☎0758.013.633 dana.tudica@bestfoods_ltd.com

1259. **Lacatus** Societate constructii angajeaza lacatus confectii metalice in localitatea Berceni, Ilfov; ☎0737.988.997

1260. **Lacatus** confectii metalice, urgent, realizeaza mobilier din inox, lucrari de lacatuserie, lucru cu desene tehnice, intelegere desene tehnice de ansamblu si are cunostinte de asamblare diverse instalatii. **2.500 L;** ☎0752.090.192 daniela.stefan@valmix.ro

1261. **Lacatus** confectii metalice, Chitila, cunostinte de lacatuserie, studii medii sau scoala profesionala de lacatus mecanic. Cunostinte semnificative de desen tehnic. Experienta minim 3 ani in domeniu. ☎0747.837.213 laura.popa@skbs.ro

1262. **Lacatus** confectii metalice, Vidra, Berceni, sect 4 cu experienta in confectii metalice, in com. Vidra. Se ofera transport de la P.ta Sudului, tichete (15 lei/zi), Salariu 2200 - 2600 lei net, Program l-v 8h00 - 16h30. **1 L;** ☎0731.227.729

1263. **Lacatus** domeniu confectii metalica, salariu net 2.700 lei; ☎0723.451.735

1264. **Lacatus** in Bucuresti cu permis cat.B Vrei sa faci parte din echipa noastra? Esti mester iscusit si vrei sa faci parte din echipa noastra?Te asteptam cu un salariu atractiv. Societate cu traditie angajam lacatus mecanic; **2.500 L;** ☎0766.974.760/ 0722.974.760 conta@ruady-service.ro

1265. **Lacatus** mecanic care stie si sudura. Angajez lacatus mecanic care stie si sudura pentru intretinere la un hotel la Mogosoaia; **2.500 L;** ☎0723.571.522 iondulugeac@yahoo.com

1266. **Lacatus mecanic. Lacatus mecanic angajeaza urgent firma cu sediul in Afumati Ilfov. Se asigura transport; ☎0723.984.321**

1267. **Lacatus** montator mecanic candidatul ideal: experienta, organizat, comunicativ, permis categoria B, dispnibil pentru deplasari.Firma se afla la Big Berceni. Plan medical privat, salariu motivant, bonusuri ☎0730.607.136

1268. **Lacatus** sudor in sectorul 5; ☎0744.670.480

1269. **Lacatus,** mecanic pentru sisteme control-acces, interfoane, usi metalice. Constituie un avantaj experienta ca si conducator auto categoria B in Bucuresti, ☎021.335.84.20/ 0722.307.333 angajari@aba.ro www.abasecurity.ro

1270. **Lacatus,** turnator - formator, turnator sub presiune, necalificati, pt. societate productie; ☎0722.773.787

1271. **Lacatus-sudor** si muncitori necalificati, angajam urgent lacatus-sudor si muncitori necalificati pentru atelier confectii metalice, locatie sector 1. Asiguram si loc de cazare; ☎0769.157.527/ 0761.338.033 fierareu@gmail.com

1272. **Lacatusi** constructii metalice in Bucuresti la Griro SA cu experienta si cunostinte desen tehnic, salariu motivant, decontare transport, cazare la cerere. Va asteptam la interviu zilnic Luni-Vineri 8-15 in Calea Grivitei 355; ☎021.224.19.65 recrutare@griro.ro

1273. **Lacatusi** contructii metalice/sudori, societate comerciala angajeaza lacatusi constructii metalice si sudori. Detalii suplimentare tel; ☎021.300.06.85/ 0744.648.040

1274. **Lacatusi** cu experienta, firma confectii metalice specializata in amenajari interioare , angajam lacatusi , sudori si necalificati (cerem si oferim seriozitate) Punctul de lucru se afla in zona Popesti Leordeni (Ira Berceni **2.400 L;** ☎0722.168.900/ 0761.055.054 office@inoxpro.ro

1275. **Lacatusi** mecanici si sudori argon cu experienta in inox angajam cu contract de munca perioada nedeterminata. Salariu, tichete de masa, ore suplimentare platite, bonusuri. Zona Policolor, metrou N. Teclu, sector 3. ☎0723.540.278 biz@artinox.ro

1276. **Lacatusi** si Sudori Co2 Angajam pentru fabrica din Sector 3 Bucuresti.Pentru personanele din provincie se poate asigura cazare sau decontacrea transportului. Salariu atractiv in functie de performante ☎021.345.26.94 vanzari@structurimetalice.ro

1277. **Lacatusi,** firma de constructii angajeaza lacatusi (structuri metalice), contract de munca, salariu 3000-3.500 lei/luna, posibilitate cazare la baraca. Telefon. ☎0753.106.136

1278. **Lantul** de restaurante Zen Sushi angajeaza ospatari cu experienta (salariu fix+ tips), Bucuresti; ☎0774.456.858

1279. **Legator** / legatoreasa tipografie Otopeni, legator / legatoreasa cu experienta in tipografie (capsare, foldare, colare). Contract de muncaProgram de lucru in 7.00-15.00, luni-vineri; ☎021.232.29.41 office@kmp.ro

1280. **Legatorese** si necalificati pentru tipografie tipografie cu vechime in piata, angajeaza cu forme legale personal calificat sau necalificat pentru sectia de legatorie. Experienta nu este obligatorie.Program 8-16:30 Zona Baicului / Gara de Est ☎0720.304.682

1281. **Legend's** Barber Shop angajeaza pentru cele 2 locatii: Teiul Doamnei: manichiurista+pensat, 5 zile/saptamana, program 9.30-19.00, salariu fix, frizer cu experienta, program 10-20, salariu la procent. Drumul Taberei, bd. 1 Mai nr. 15: frizer cu experienta, program 10-20, salariu la procent; ☎0760.500.508

1282. **Licente** taxi, inchiriez 2 licente taxi pentru Bucuresti; ☎0785.069.471

1283. **Liceul** Teoretic Jean Monnet, cu sediul in str. Jean Monnet nr. 2, organizeaza concurs pentru ocuparea a trei posturi din care doua posturi in cadrul compartimentului didactic-auxiliar: secretar sef si analist programator/ informatician si un post in cadrul compartimentului nedidactic: ingrijitor. Conditii specifice pentru angajare: secretar sef - studii superioare, vechime 3-5 ani in specialitatea postului (secretariat); Analist programator - studii medii/ superioare; ingrijitor: generale/ medii, vechime 3-5 ani in specialitatea postului (curatenie in mediul scolar). Desfasurarea probelor: - probe scrise 24.10.2018, ora 10,00; durata probei 120 minute; - probe practice 25.10.2018, ora 10,00; interviu 26.10.2018, ora 10,00. Locul desfasurarii probelor: sediul Liceului Teoretic Jean Monnet. Depunerea dosarelor se face la secretariatul unitatii de invatamant in perioada 01.10.2018 - 15.10.2018, in intervalul orar 10-16,00. Contact tel./fax, e-mail, site www.jmonnet.ro; ☎021.230.50.78 ltjeanmonnet@gmail.com

1284. **Linda** Beauty Salon sector 4, angajeaza in conditii avantajoase coafeza, manichiurista, cosmeticiana, cu experienta. Se ofera carte de munca la 8 ore, program flexibil. Detalii la: ☎0722.440.999 lili_moisa@yahoo.com

1285. **Live** chat agent, city-break cadou la interviu, salariu fix pana la 6000 lei, avans din prima zi 4000 lei, bonus angajare 4000 lei, procent pana la 70%, suport financiar pentru operatii estetice. Contacteaza-ne. **6.000 L;** ☎0761.505.505 officepsk@yahoo.com

1286. **Livrator** auto propriu, restaurant South Burger Sector 3 angajeaza livrator auto propriu. Se decontează combustibil 10% si se ofera 90/100 de lei pe zi si bonuri de masa de 11 lei pe zi . Se lucreaza 2 zile cu 2 zile. **1.500 L;** ☎0723.794.913 mcsfoodivision@gmail.com

1287. **Livrator** catering restaurant Restaurant angajeaza livrator catering restaurant, ☎0744.494.099 fivacom@yahoo.com

1288. **Livrator** catering restaurant Restaurant sect 3, angajeaza livrator cu autoturism proprietate, salariu motivant, bonificatii pt fiecare comanda, o masa pe zi, lejeritate servici, fara stres. Nu conteaza varsta; ☎0744.494.099

1289. **Livrator** catering, firma catering, cautam livrator (va livra cu masina firmei). Program: luni - vineri, 11:00 -20:00; sambata 09:00 - 16:00; Alte beneficii: masa asigurata, tips-ul clientilor. **1.800 L;** ☎0724.285.766

1290. **Livrator** cu auto personal pentru pizzerie in zona Baba Novac ☎0784.133.155/ 0766.534.066 nitudana2004@yahoo.com

1291. **Livrator** cu auto propriu sau scuter firma de catering, angajeaza sofer livrator mancare. Cu masina proprie. Part time, full time in intervalul 11-23. Decont combustibil, salariu fix + bacsisuri, veniturl de minim 3700 ron in mana lunar, **3.200 L;** ☎0723.866.437

1292. **Livrator cu masina proprie Bucuresti, angajam pentru toate zonele Bucurestiului, se ofera se ofera salariu 4500 lei, 6 lei/ comanda livrata, tips, la o medie de comenzi de 600 / livrator pe luna, contract de munca, relatii la telefon, 4.500 L; ☎0799.831.111/ 0720.987.739/ 0747.815.440 claudia.petre@wisebox.ro**

1293. **Livrator** mancare cu autoturism propriu, doresti sa lucrezi intr-un startup de succes si sa castigi peste 3000 lei pe luna. Daca ai masina, esti serios si doresti sa muncesti, contacteaza-ne. Livram mancare de la restaurante partenere. ☎0771.302.820 office@caserola.ro

1294. **Livrator masina personala Companie multinationala angajeaza livrator masina persoanala, pentru locatia cea mai apropiata de casa, se ofera salariu 4500 lei , 6 lei/ comanda livrata+tips, bani se primesc zilnic, media de comenzi 25-30 comenzi zilnic, 4.500 L; ☎0799.831.111/ 0747.815.440/ 0720.987.739 cariere@wisebox.ro**

1295. **Livrator** pe masina firmei, cu experienta in livrari, carnet de minim 5 ani, pentru restaurant Speed Pizza din sector 6 Cora Lujerului, program full time in ture; **1.400 L;** ☎0734.989.958 contabilitate@speedpizza.ro

1296. **Livrator** pizza cu auto personal livratori cu auto personal sau scuterul societatii. Persoana serioasa, stabila, castiguri motivante. Program flexibil full time pt. sectoarele 1, 2, 3, 4, 5, 6. Relatii la; ☎0751.309.890 sergiu.cojocariu@trentapizza.ro

1297. **Livrator** pizza si mancare restaurant cu livrare la domiciliu angajeaza livrator pizza si mancare. Livrator cu masina proprie. Se deconteaza benzina/motorina. Salariu atragator, carte de munca.Locatia este in Voluntari. ☎0761.523.362

1298. **Livrator** pizza, pizzarie zona Aparatorii Patriei sector 4 angajeaza livratori pizza cu auto sau fara, de preferat cu domiciliul in Berceni sau Popesti Leordeni si pizzar sau ajutor pizzar. ☎0761.770.538

1299. **Livrator** si preparator pizza dominos Morarilor Domino's pizza angajeaza livrator pe scuter sipreparator pizza fara experienta la program full time sau part-time; ☎0743.664.667 recrutare@dominos-pizza.ro

1300. **Livrator,** ajutor bucatar Pizzerie cu livrare la domiciliu, angajeaza livrator pe masina firmei si ajutor de bucatar. Zona de livrare Chiajna, Militari Rezidence. Program de lucru in ture, salariu motivant. Detalii la tel; ☎0761.836.102

1301. **Livratori** pentru restaurant Speed Pizza sector 3, cu masina personala, 2 libere pe saptama si 5 zile se lucreaza dimineata de la 10:00-14:00 si seara de la 18:00-23:00 sau de la 12:00-21-00; 10 Ron/c

1302. **Livratori** pentru restaurant Speed Pizza sector 6, cu masina personala, 2 libere pe saptama si 5 zile se lucreaza dimineata de la 10:00-14:00 si seara de la 18:00-23:00 sau de la 12:00-21-00; 10 Ron/comanda ☎0734.989.958 biank_08@yahoo.com

1303. **Livratori** pe scuter pentru restaurant Speed Pizza, program full time sau part time, 10 ron/ comanda; ☎0734.989.958 contabilitate@speedpizza.ro

1304. **Livratori** pizza, suntem in cautare de livratori pizza in magazinul nostru din Ghencea. Oferim salariu motivant, program de lucru flexibil si oportunitatea de a creste alaturi de o echipa tanara si entuziasta. **1.200 L;** ☎0743.664.667

1305. **Livratori** restaurant colaboratori livrari restaurant cu auto/ scuter propriu. Salariu fix 1200 lei+integral, taxe livrari 5-20 lei per comanda in functie de nr km. Detalii suplimentare la: ☎0735.111.095 edosushibucuresti@gmail.com

1306. **Livratori, soferi pt Food Delivery cu masina proprie sau pe scuterul firmei, salariu 4.500 RON, tichete de masa, 6 lei/ comanda, in medie de 30 comenzi zilnic, tips, contract de munca, concediu; 4.500 L; ☎0747.815.440/ 0799.831.111/ 0720.987.739**

1307. **Loc** de joaca si petreceri pentru copii si adolescenti, angajeaza full time / part time personal curatenie si ajutor in petreceri. Salariu atractiv. ☎0722.472.957

1308. **Loc** de munca stabil Ai peste 40 de ani si cauti un loc de munca stabil si bine platit?Castiga mii de $ pe luna (garantat!), doar stand de vorba pe internet! ☎0720.418.000

1309. **Locatie** centru vechi angajeaza ajutor bucatar pub/restaurant centru vechi Bucuresti angajam ajutor bucatar cu experienta. Program 2/2 tips/taxi decontat. Salariu avantajos in functie de experienta.Rugam si oferim maxima seriozitate. **1 €;** ☎0770.766.563 mihaicristache@mail.com

1310. **Lucratoare comert alimentar pt. magazin alimentar cu autoservire zona Salajan, sect. 3; ☎0720.051.025**

1311. **Lucratoare** cu experienta in triplok si ambalator manual pt. atelier de croitorie in zona Garii de Nord. Salariu motivant. Relatii la tel. ☎0725.928.841/ 0722.510.345

1312. **Lucrator** bucatarie. Restaurant langa Mall Plaza angajeaza femeie la spalat vase, conditii bune, salariu motivant plus tips o masa/zi. De preferat cu domiciliul in sector 5-6 ☎0728.842.997 hotelwestplaza2011@gmail.com

1313. **LUCRATOR** santier contructii. Dezvoltator imobiliar angajeaza muncitori calificati si necalificati pe perioada nedeterminata in zonele Bucuresti, sector 5, oras Bragadiru si Domnesti. ☎0770.172.877/ 0726.088.081

1314. **Lucrator** bucatarie vase, hotel Phoenicia Comfort Phoenicia Comfort Hotel 4 stele angajam Lucrator bucatarie: spalare vase, curatenie spatiu bucatarie. Program 2 ture: 6:00-15:00 / 15:00- 23:005 zile cu 2 zile libere, **1.400 L;** ☎0752.030.457 recrutare@moradgroup.ro

- Simigeria LUCA -
Angajează: Vânzători, Pizzeri, Modelatori, Ospătari
- Cu sau fără experienţă -
ASIGURAM TRANSPORT SALARIU MOTIVANT
savoare garantată LUCA simigeria
Telefon: 0723.059.813 0744.783.217
Plămădim cu drag zi de zi pentru tine!
www.simigerialuca.ro www.pizzaluca.ro

Anuntul Telefonic angajeaza persoane dinamice pentru echipa de vanzari
Trimite CV-ul pe mail la redactia@anuntul.ro

SSG SECURITY
SSG SECURITY ANGAJEAZĂ:
AGENŢI SECURITATE
AGENŢI INTERVENŢIE
ŞEF TURĂ • DISPECERI
SALARIZARE CUPRINSĂ ÎNTRE 1600-2000 LEI
0725.500.510; 0732.830.207

ANGAJĂM
în zona Piaţa Presei Libere
Femei de serviciu/ Cameriste
Salariul de **1.700 RON net**
Garantăm plata salariului şi a taxelor legale.
Relaţii la: **0751.190.463**

LOCURI DE MUNCĂ

Simigeria LUCA
angajează
RESPONSABIL UNITATE
Oferim salariu motivant începând cu 2.400 LEI, sistem de bonusare şi un mediu de lucru plăcut.
Aşteptăm persoane ambiţioase şi cu simţul responsabilităţii.
Informaţii la nr de telefon:
0724.630.475; 0744.783.217

1315. **Lucrator bucatarie, ajutor bucatar, bucatarie interna cu livrare la domiciliu angajeaza ajutor bucatar, se asigura pregatire la locul de munca, se asigura contract de munca, salariul in functie de experienta intre 1.400-1.800 ron net, 1.800 L; ☎0799.831.111/ 0720.987.739 claudia.petre@wisebox.ro**

1316. **Lucrator** bucatarie, lucrator comercial restaurant, fast food 3F Mega Mall Pantelimon angajam lucrator bucatarie, lucrator linie servire si personal curatenie. Cv-urile sau datele dvs. de contact la numarul de telefon sau adresa de email, ☎0721.157.766 bucuresti@treif.ro

1317. **Lucrator** comercial angajam lucrator comercial - vanzatoare pentru magazin alimentar in zona Ozana cu carte de munca . Cerem si oferim seriozitate; ☎0762.605.085 anamariapana98@yahoo.com

1318. **Lucrator** comercial angajam lucrator Shop&Go Mega Image pentru loca?ia din sos. Virtutii nr. 9, program in doua schimburi, contract pe perioada nedeterminata, salariu negociabil; **1.600 L;** ☎0722.323.331 secareanu.gabriel@gmail.com

1319. **Lucrator** comercial Cautam lucratori comerciali pentru diferite proiecte de mercantizare (asezarea marfurilor la raft) pentru diferite locatii fixe, rute mobile sau depozite. Program si salariu motivant. **2.000 L;** ☎0756.151.857 sorin.dogaru@trade-marketing.ro

1320. **Lucrator comercial cu sau fara experienta pentru Shop&Go, zona Unirii, program 8 ore, 2 ture, salariu 1.500 lei si bonus in functie de performanta; ☎0721.708.655**

1321. **Lucrator** comercial pentru magazin alimentar zona Bucurestii Noi, sector 1, metrou Jiului, se lucreaza 2 sapt de zi si una liber, se cere calificare si experienta in comert alimentar, recomandari, preferabil nefumator, ☎0722.244.333

1322. **Lucrator** comercial pentru magazin Shop & Go (Mega Image) in Otopeni. Salariu atractiv si bonusuri in functie de performante **1.700 L;** ☎0722.162.052 roxana.crac@yahoo.com

1323. **Lucrator comercial pentru operare comenzi in depozit de legume-fructe din bd. Metalurgiei nr. 132. Contract de munca. 1.900 L; ☎0722.508.244**

1324. **Lucrator** comercial SC Sergiana Prodimpex Srl angajeaza lucrator comercial pentru magazinele proprii din sectoarele *2*, 3 si 5. Salariu atractiv, bonusuri, bonuri de masa, decont transport, asigurare medicala. ☎0730.250.932 magura.angela@sergiana.ro

1325. **Lucrator** comercial Urgent, bufet select institutie publica angajeaza lucrator comercial cu sau fara experienta. Rog seriozitate; ☎0721.559.993 aness1511@gmail.com

1326. **Lucrator** comercial (fata) pt. magazin alimentar asiatic. Zona Dragonul Rosu. Experienta nu este necesara. CV la mail, varsat 20-35 ani; **1.600 L;** ☎0733.112.332 mali8877@hotmail.com

1327. **Lucrator** comercial cafenea Afumati, angajam lucrator comercial pentru cafenea in Afumati. Pachet salarial avantajos, Carte de munca. Disponibilitatea pentru program matinal constituie un avantaj. Rugam seriozitate; **1.400 L;** ☎0722.301.802 eugeniu@yahoo.com

1328. **Lucrator** comercial clatitarie full time/part time Cautam persoane responsabile, ce vor prepara si vinde produsele. Oferim salariu atractiv, bonusuri din vanzari si program flexibil. Locatie Parklake shopping center. Experienta nu este obligatorie. **1.600 L;** ☎0761.593.130 iani.canciu@yahoo.com

1329. **Lucrator** comercial magazin online angajam baiat pt. magazin online de produse cosmetice, se ocupa de ambalarea si confirmarea comenzilor. Program L-V, 9.30-17.30. Sediul este in Bucuresti, zona Giulesti, www.cosmetics-online.ro. **2.000 L;** ☎0723.762.990 cosmeticsonline2011@gmail.com

1330. **Lucrator** comercial magazin online cosmetice angajam colega pt. magazin online de produse cosmetice, se ocupa de ambalarea si confirmarea comenzilor. Program L-V, 9.30-17.30. Sediul este in Bucuresti, zona Giulesti, www.cosmetics-online.ro. **2.000 L;** ☎0723.762.990 cosmeticsonline2011@gmail.com

1331. **Lucrator** comercial oras Pantelimon minimarket, oras Pantelimon, program de lucru in ture, o zi cu o zi libera sau program normal cu o zi libera pe saptamana sau part time, salariu 1500 lei, adresa str. Dobrogeanu Gherea nr. 63. **1.500 L;** ☎0722.821.313

1332. **Lucrator** comercial stand waffle Angajam un coleg pentru echipa noastra din Mall Plaza Romania, din blvd Timisoara. Gatim produse de tip waffle. Job usor si ambianta placuta. ☎0724.026.026

1333. **Lucrator** comercial Voluntari Jolie Ville bus 301 Lucrator comercial experienta produse premium minim 5 ani, salariu motivant si bonus vanzari. Program 2 zile/ 2 zile off, un we lucrat/ un week liber, **2.100 L;** ☎0773.336.797 kiosquedesdouceurs@gmail.com

1334. **Lucrator** comercial, Angajam in cadrul unui lant de magazine de haine, experienta minima 2 ani, salariul in mana incepand de la 2.000 de Ron plus bonusuri de pana la 300 ron de sarbatori, contract pe perioada nedeterminata. ☎0720.496.638 cv@ilikeoutlet.ro

1335. **Lucrator** comercial, angajam pentru Shop&go Mega Image sector 6 Militari. Se lucreaza in doua schimburi. Salariu negociabil, bonus de performanta. Experienta nu este obligatorie **1.600 L;** ☎0726.554.885 claextime@yahoo.ro

1336. **Lucrator** comercial, angajam personal pentru o florarie moderna situata in sectorul 2. Daca esti o persoana sociabila si cu simt estetic te asteptam in echipa noastra tanara de floristi. Experienta nu este obligatorie; ☎0765.336.780 heavenflowers22@gmail.com

1337. **Lucrator** comercial, casier si receptioner marfa pt supermarket in zona Casa Poporului, Natiunile Unite. Asiguram si o masa de pranz.Bonusuri in functie de performante. Cv pe adresa de mail sau programari telefonice la inte.; **2.000 L;** ☎0722.134.036 Aiomarket@yahoo.ro

1338. **Lucrator** comercial, casier, cu sau fara experienta, pentru magazine Shop&Go cu acces la metrou. Se efectueaza training la locatie, program in 2 schimburi (dimineata si dupaamiaza). Fara limita de varsta. ☎0727.138.734

1339. **Lucrator** comercial, ajutor bucatar sau operator curatenie. Daca esti vesel, punctual si iti place sa lucrezi in echipa, atunci te asteptam in Echipa Springtime. Aplica pe una din pozitii. Program full time sau part time (in weekend sau in timpul saptamanii). CV la e-mail, informatii la tel.: ☎0752.097.890 resurseumane@springtime.ro

1340. **Lucrator** comercial, Bucuresti, sectorul 4. magazinele Veselo Selo, specializate in vanzarea legumelor-fructelor, angajeaza personal calificat si necalificat cu contract munca, salariu fix de la 1800 ron net + bonusuri; **1.800 L;** ☎0736.464.141

1341. **Lucrator** comercial, casier, pentru magazin situat in str. Traian, sector 3. Experienta nu este obligatorie. Program flexibil. Cautam persoane serioase. Salariu atractiv ☎0731.150.050 av.mihaela_tanasescu@yahoo.com

1342. **Lucrator** comercial, femei, pt. mezeluri Fox. Perioada nedeterminata. Aprovizionare rafturi, servire vitrina asistata in hipermarket-uri Bucuresti. Contactati-ne intre 9-17, de L-V; **2.000 L;** ☎0726.718.768

1343. **Lucrator** comercial, manipulat marfa pentru aprozar zona Iancului sau Petre Ispirescu (Rahova), program 1 zi cu 1 zi, doua fete pe tura, ☎0773.358.997

1344. **Lucrator** comercial, muncitor necalificat lucrator comercial pentru depozit engross salariu net 1700 ron, 300ron tichete masa, program de l-v,8 ore/zi, 7.30-16.30. Contributiile la stat achitate, respectarea concediilor si zilelor libere legale. **1.700 L;** ☎0744.312.328/ 0745.155.430 maurana95@yahoo.com

1345. **Lucrator** comercial, vanzatoare, gestionara pentru magazin cu profil cosmetice-detergenti, 1 post zona p-ta Norilor, un magazin mic si cochet, in care clientul gaseste orice produs cosmetic si toti detergentii interesanti. **2.000 L;** ☎0722.222.134 rotta_comimpex@yahoo.com

1346. **Lucrator** comercial-vanzator Angajam personal in magazin tip Shop&Go in zona Unirii (langa hotel Horoscop) minima experienta in domeniu. Solicitam seriozitate, spirit de echipa, corectitudine. Salariu atractiv, program flexibil; ☎0723.180.529/ 0735.021.388 cristina_gheorghica2000@yahoo.com

1347. **Lucrator** depozit angajaim in cadrul unui important depozit cu produse de uz casnic din Bucuresti. Locatie: Sector 3, zona Drumului Intre Tarlale. Program: l-v 07:00 - 15:30. **1.800 L;** ☎0720.534.815 ionut.dragoi@passion4work.ro

1348. **Lucrator** depozit angajaim in cadrul unui important depozit cu produse de uz casnic din Bucuresti. Locatie: sector 3, zona Drumului Intre Tarlale. Program: l-v 07:00 - 15:30. Nu necesita experienta. **1.800 L;** ☎0720.534.815 ionut.dragoi@passion4work.ro

1349. **Lucrator** depozit cautam coleg tanar (numai baieti), lucrator in depozit, responsabil cu descarcarea si incarcarea marfii, aranjarea produselor in raft, mentinerea ordinii in depozit; **1.500 L;** ☎0725.931.208 sandramusclau@gmail.com

1350. **Lucrator** depozit cautam colegi, Angajam lucratori depozit, program de lucru: l-v 8.30-17.30, salariu 2000 lei net, bonusuri de sarbatori, decontare transport. Crestere salariala garantata conform performante. **2.000 L;** ☎021.350.52.73/ 021.350.52.74 office@everpro.ro

1351. **Lucrator** depozit in cadrul unei cunoscute companii specializate in fabricarea de medicamente din Bucuresti. Locatie: Sector 3 , Bd. Theodor Pallady. Program: L-V; **2.000 L;** ☎0720.534.815 ionut.dragoi@passion4work.ro

1352. **Lucrator** depozit in cadrul unei fabrici de produse cosmetice din Bucuresti. Locatie: Sector 6, Militari. Program: l-v in 2 schimburi: 6:30-15:30/15:30-22:00. Nu necesita experienta. **1.750 L;** ☎0799.762.360 job@passion4work.ro

1353. **Lucrator** depozit manipulant marfa, Berceni, statia de metrou D. Leonida. Se ofera salariu fix + tichete de masa (2500 Lei brut), contract, asigurare, etc. Program de lucru: LA– V (09:30 A– 18:00). Fara cazier, **2.500 L;** ☎0745.561.741 roconcepta@gmail.com

1354. **Lucrator** depozit Ne marim echipa, suntem importatori de parbrize si cautam coleg nou. Cautam o persoana serioasa, detinatoare de permis, pentru depozitul din B-dul Basarabia, nr. 256, zona Faur Republica, **2.200 L;** ☎0720.258.791 alin9635@gmail.com

1365. **Lucrator** depozit, angajam in cadrul unei companii de produse publicitare din Bucuresti. Locatie: Bvd. Basarabia, Faur, sector 3. Program de lucru L-V in 2 schimburi. Nu necesita experienta **1.900 L;** ☎0799.762.360 job@passion4work.ro

1366. **LUCRATOR DEPOZIT, ANGAJEAZĂ, PLATINUM CASINO, 5 ZILE (8 ORE)/ 2 LIBERE, 21 ZILE DE CONCEDIU, CARTE DE MUNCA + BONURI DE MASA. DETALII CONTACT: ☎0721.376.871**

1367. **Lucrator** depozit, SC Ion Mos SRL angajeaza lucrator depozit participa la receptia si verificarea marfurilor; participa la asezarea marfii in depozit; Salariul se va stabili la interviu; ☎021.352.22.11 office@ionmos.eu

1368. **Lucrator** depozit, ideal stivuitoristi, pentru Bucuresti, Steelmet Romania SA, luni -vineri, 8. 30-17. 00, salariu motivant, bonuri de masa, str. Drumul intre Tarlale, nr. 42, va asteptam cu CV-ul la sediul nostru

1369. **Lucrator** sectie productie acumulatori auto Avantaj: certificat de calificare in urmatoarele meserii: electrician, lacatus mecanic sau mecanic, instalator, acumulatorist. Program lucru L-V 8-16. Salariu net 2300 ron+prime. **2.300 L;** ☎0745.031.031 office@mediamarket.ro

1370. **LUCRATORI** comerciali/ merchandiseri pt. aprovizionarea si asezarea produselor pe raft in hipermarket-uri, verificarea termenelor de valabilitate. Se ofera contract de munca pe perioada nedeterminata. Experienta nu este necesara. Pentru mai multe detalii suna la tel. sau trimite CV la adresa de e-mail si te vom contacta; ☎0756.054.384 simona.goganau@trademarketing.ro

1371. **Lucratori** amenajari interioare, Avangarde Green Construct SRL, dezvoltator imobiliar din Voluntari/Pipera, Ilfov angajam echipe sau persoane: rigipsari, faiantari, zugravi, electricieni, instalatori pentru lucrari de amenajari interioare ☎0737.300.085 radu@omnix.ro

1380. **Lucratori** in benzinarie / femeie pentru curatenie angajez lucratori comercial benzinarie casieri , vanzatori) si femeie pentru curatenie magazin zona Barbu Vacarescu, sector 2 . ☎0724.512.622 radumxr2@yahoo.ro

1381. **Lucratori** la inaltime pe schela, in nacele, alpinisti utilitari. ☎0722.292.145 office@extremeforest.ro

1382. **Lucru** depozit, pregatire marfa, operare calculator Obligatoriu: carnet B. Avantaj: cunostinte Word-Excel, zona Republica. Relatii; Lucrator in depozit si operare pe calculator; ☎0770.462.440/ 021.256.26.30

1383. **Macaragiu** pod rulant relatii la telefon. ☎0734.735.067/ 0734.735.066

1384. **Macelar** pentru magazin alimentar, Piata Straduintei, sector 4; ☎0723.165.846

1385. **Macelar,** vanzatoare cu experienta si ajutor de macelar pt macelarie si magazin alimentar (mezeluri-bacanie), rog serizitate, ofer carte de munca, salariu atractiv. Zona Piata Berceni, Oltenita vis-a-vis de Spitalul 9. ☎0723.417.528/ 0784.351.234 mace_dany_nr1@yahoo.com

1386. **Macelari** locuri de munca locuri permanente de munca pentru macelari, transatori, fasonatori. Ora normala platita pana la A£11. Ora suplimentara platita pana la A£14.63, Andreea Iovan; **3.000 €;** ☎+447500845556 andreai@quattrorecruitment.co.uk

1387. **Macelari** si personal necalificat macelarie sect 3, angajam macelari cu experienta pt transare vita si oaie si personal necalificat pt manipulari marfuri Salariu atractiv mai multe detalii la telefon ☎0737.910.710 liviu.sterea@aytlidergrup.ro

1388. **Maestro** Bucuresti angajeaza vanzatoare, pizzar, modelator covrigi, femeie de serviciu, cu sau fara experienta. Salariu atractiv, bonuri de masa, program flexibil, bonusuri in funnctie de performanta; ☎0763.312.293

1389. **Magazin** Shop&Go angajeaza lucratori comerciali (femei si barbati) fara limita de varsta. Zona Piata Victoriei/ Banu manta. Lucru in ture. Relatii la tel. ☎0723.518.257

ANGAJEZ
MUNCITORI NECALIFICAŢI şi STIVUITORIŞTI
în Bucureşti / fabrică de ţigări, aproape de metrou şi alte mijloace de transport.
CONDIŢII FOARTE BUNE DE MUNCĂ
021.231.52.00

SWAT FORCE ROMANIA
angajează urgent
AGENŢI DE PAZĂ
(bărbaţi şi femei)
pentru obiective din Bucureşti şi Ilfov
Salariu net între 1.400 - 1.680 lei/lună
în funcţie de specificul obiectivelor
De asemenea, angajăm
DISPECERI
(operator monitorizare video) femei
Salariu net 1.600 - 1.890 lei/lună
Telefon programare interviu: **0735.319.640**
0786.607.537; 0734.222.064

1355. **Lucrator** depozit Pentru un cunoscut depozit cu produse de nutritie animala din Bucuresti. Locatie: Stefanestii de Jos, Ilfov. Program: L-V in 2 schimburi 6:00A–14:30/ 8:30A–17:00. Nu necesita experienta in domeniu. **1.900 L;** ☎0799.762.360 job@passion4work.ro

1356. **Lucrator** depozit pentru un important depozit cu produse IT, electronice din sector 6, fostele cladiri Apaca.Program in 2 schimburi. Nu este necesara experienta in domeniu **1.800 L;** ☎0720.534.815 ionut.dragoi@passion4work.ro

1357. **Lucrator** depozit program de lucru L-V: 09-17 S: 09-14. Contract de munca pe perioada nedeterminata. Pentru detalii va rugam sa ne contactati direct la telefon, Complex Doraly Afumati. **2.000 L;** ☎0766.667.972 office@elbowstore.ro

1358. **Lucrator** depozit responsabil cu gestionarea stocului de marfa. Beneficii: specializare gratuita, conditii de munca excelente, loc de munca stabil, pachet salarial atractiv (venit net incepand cu 2.000 lei). ☎0725.206.363 adriana.negoiu@austriacard.ro

1359. **Lucrator** depozit vino sa faci parte dintr-o echipa frumoasa, o companie de referinta in domeniul furnizarii de piese auto la nivel national. Salariul net in primele 3 luni de cel putin 2100 lei net **2.100 L;** ☎0722.305.138 office@experthr.ro

1360. **Lucrator** depozit Chitila, esti in cautarea unui loc de munca stabil si sigur, depozitul Dona Logistica angajeaza lucratori in depozit. Asteptam CV-ul tau la adresa email ☎0731.799.557 recrutaredl@farmaciiledona.ro

1361. **Lucrator** depozit farmaceutic Soseaua Chitilei, se ofera conditii de lucru foarte bune si pachet salarial motivant. Relatii la telefon ☎0725.350.496

1362. **Lucrator** depozit jucarii sector 6, Valea Cascadelor pentru manipulare marfa si pregatirea comenzilor. Program L-V 8-17; salariu 1500 prima luna apoi 1800-2000 ron in functie de performante. Disponibilitate imediata ☎0722.699.820

1363. **Lucrator** depozit mase plastice, manipulant marfa Incarcare/ descarcare marfa. Pregatire comenzi conform facturi. Etichetarea produselor. Se ofera tichete de masa si decontat transport, **400 €;** ☎0765.214.577/ 0765.214.577 cos_georgeta39@yahoo.com

1364. **Lucrator** depozit zona Colentina, Fundeni, Pantelimon, depozit produse uz casnic din plastic, full time, salariu net in mana 1500 Ron + 300 Ron bonuri de masa + ore suplimentare platite + bonusuri lunare (peste 2000 Ron net in mana) **2.000 L;** ☎0751.155.500/ 0740.088.676 oszkar.szoke@agoraplast.ro

1372. **Lucratori** bucatarie firma de catering din Bucuresti (zona Gara de Nord) angajeaza lucratori bucatarie-zona legume . Se ofera carte de munca, salariu 1800-2000 lei net. Program 8:00-16:30 ☎0728.971.847/ 031.422.10.68 office@urbanfoodcatering.ro

1373. **Lucratori** comerciai Angajam casieri lucratori comerciali pentru Shop&Go Clinceni, salariu motivant intre 1,400-1,800 lei net in mana, la nevoie se deconteaza si transportul; ☎0748.322.113/ 0761.657.052 andrei.buleandra@yahoo.com

1374. **Lucratori** comerciali sef de magazin Shop & Go, salariu motivant. ☎0729.495.499/ 0732.983.169

1375. **Lucratori** comerciali pentru supermarket casieri cu experienta, vanzator raion mezeluri. Oportunitate de dezvoltare profesionala. Amplasat in sector 4. Experienta in retail este obligatorie, **1.800 L;** ☎0768.273.103 dragos.issasupermarket@gmail.com

1376. **Lucratori** comerciali si casiere, Shop&Go Mega Image angajeaza lucrator comercial in sector 4, B-dul C-tin Bracoveanu nr10, carte de munca, 8 ore. **1.900 L;** ☎0767.954.835 brancoveanu.shop.go@gmail.com

1377. **Lucratori** comerciali, societate angajeaza personal pentru manipulare si sortare deseuri de carton, hartie si plastic. Candidatii ideali trebuie sa fie persoane serioase si de incredere. Str V. Cascadelor, autogara Militari **1.600 L;** ☎0723.670.538

1378. **LUCRATORI DEPOZIT SI FEMEIE DE SERVICIU FIRMA DE DISTRIBUTIE ANGAJEAZA LUCRATORI DEPOZIT SI FEMEIE DE SERVICIU, ZONA CHITILA, PROGRAM LUNI PANA VINERI DE LA 08.00-17.00. OFERIM SALARIU ATRACTIV, BONURI DE MASA SI ASIGURAM TRANSPORT. RELATII LA TELEFON. ALATURA-TE ECHIPEI NOASTRE. ☎0749.212.003**

1379. **Lucratori** depozit si operatori linie in Bragadiru, se asigura: carte de munca; conditii civilizate; mediu de lucru prietenos; venituri atractive. program de luni pana vineri, doar schimbul 1. ☎0723.589.564 george@kauffmann.ro

1390. **Magaziner** Fogliani Romania SRL distribuitor si importator de materiale electrice cauta o persoana serioasa, responsabila, cu abilitati practice pentru incarcare/descarcare si manipulare marfa depozit; ☎0749.190.402 c.alexandru@fogliani.it

1391. **Magaziner** Seda Invest angajeaza Magaziner pentru punctul de lucru din Sector 5, Str.Doina nr.9. Program de lucru de luni-vineri 8h/zi. Salariul net 2.000 ron. **2.000 L;** ☎0748.159.081/ 0752.273.078 raluca.bratu@sedainvest.ro

1392. **Magaziner,** bucatarie, cautam persoana care: preia, controleaza si sa manipuleaza produsele alimentare in sectia bucatarie. Intocmeste procese verbale, verifica valabilitatea, distribuie marfa si mentine curatenia in depozit. ☎0730.777.210 resurseumane@rinhotels.ro

1393. **Magazioner** firma incaltaminte angajeaza magazioner zona Colentina, carte de munca si bonuri de masa. ☎0722.294.441 aristocrat.stil@yahoo.ro

1394. **Magazioner,** firma de distributie piese auto pentru camioane (Otopeni), angajam magazioner, necesar permis conducere categoria B si experienta. CV-urile la adresa: contabilitate@royal-automotive.ro ☎0737.042.284/ 021.313.77.57 contabilitate@royal-automotive.ro

1395. **Manager** de tura, doamna cu abilitati manageriale, limba engleza, personalitate, bun organizator, aspect fizic placut. Oferim: salariu motivant, contract de munca, conditii de munca civilizate, seriozitate. P-ta Romana. CV pe mail, urgent. **2.000 €;** ☎0728.333.000/ 021.316.88.38 Office.monamour@gmail.com

1396. **Manager** general Complex turistic 4 stele Angajez Manager General Complex Turistic 4 stele Brasov. Experienta anterioara minim 3 ani in pozitie similara. Relatii la tel. ☎0758.111.017 ionel.baxy@yahoo.com

1397. **Manager** service camioane si remorci, service camioanei angajam service manager cu experienta, coordonare comerciala si administrativa a service-ului, venitul lunar format din salariu fix + bonus, detalii www.edparts.ro, asteptam CV la ☎0749.102.608 resurseumane@edparts.ro

1398. **Manager,** Wasabi Running Sushi, Afi Cotroceni Echipa Wasabi Running Sushi, din Afi Cotroceni, cauta un manager care sa iubeasca atat echipa cat si clientii. Program Luni-Vineri, 8h/ zi. Asteptam CV-ul pe: andra.wasabi@gmail.com **3.000 L;** andra.wasabi@gmail.com

1399. **Managera** loc joaca Constanta requirements: english is mandatory, written and spoken, relevant experience in similar position (customer service and operational), strong organizational and coordination of a team. ☎0755.080.887 hr@gymboland.ro

1400. **Manichiura,** cautam colege pentru posturile de manichiura, pedichiura clasic&semi si tehnician unghii gel, pentru salon sector 4. Mediu de lucru foarte placut,s alariu motivant. Cerem si oferim seriozitate. ☎0758.240.911 ioanaiordache811@gmail.com

1401. **Manichiurista** cu experienta minim 2 ani, vad format, salon Drumul Taberei, salariu atractiv; ☎0722.609.552

1402. **Manichiurista** Pedichiurista cu experienta, salon situat in sector 2; ☎0722.605.019

1403. **Manichiurista** pentru salon infrumusetare, locatiile din Timpuri Noi si Militari. Oferim pachet salarial motivant si seminarii de perfectionare. ☎0723.383.315

1404. **Manichiurista** Salon aflat in Pipera angajam manichiurista cu experienta, program lucru o zi/o zi. Salariul se discuta in urma interviului. ☎0727.035.349/ 0736.431.437

1405. **Manichiurista** cu experienta si in unghii false, salariu 2500 lei+920 lei carte de munca platita pe 8 ore, salon de 13 ani, program 1 zi da 1 nu, 1 weekend da 1 nu, zona metrou Gorjului, detalii la tel. **2.500 L;** ☎0724.357.422

1406. **Manichiurista** cu experienta, cunoscatoare unghii false pentru salon infrumusetare. Oferim 3000 lei/luna/20 zile lucrate **3.000 L;** ☎0732.661.578

1407. **Manichiurista** pasionata de aceasta meserie la salon situat in zona Obor. Iti oferim superconditii! Vino si tu! Suna-ne la tel. pentru detalii; ☎0725.449.595

1408. **Manichiurista,** persoane, cu si fara experienta, salariu fix, in functie de experienta, contract de munca, program o zi cu o zi, duminica liber, zona piata 1 Mai, la bulevard. Asteptam sa ne contactati ☎0726.575.990

1409. **Manichiurista,** salon zona Calea Calarasilor, deschis de 15 ani, colectiv deosebit, program o zi cu o zi (L-V 8-21, s 8-19, duminica inchis), salariu intre 1.500-2.000 Lei plus bonusuri de performanta ☎0768.173.700 cristina.ilie72@yahoo.com

1410. **Manichiurista,** clasic, gel, semi, pedi, manichiurista care sa faca si semi, gel, unghii false, pedichiura. Sector 5, piata Rahova. ☎0773.301.292 Ramona.ice.beauty@gmail.com

1411. **Manichiurista,** semi + gel, salon Blossom, Doamna Ghica. Experienta, seriozitate; ☎0722.233.425/ 0727.877.350

1412. **Manichiurista/pedichiurista -tehnician unghii false, 2500 ron/15 zile, CM achitata de societate, zonele Sos. Oltenitei Berceni, Progresul, Rahova, Drumul Taberei, Iancului, Titan, Obor, Bdul Chisinau, Roma; ☎0721.000.376/ 0724.133.585**

1413. **Manichiurista/pedichiurista -tehnician unghii false, 2500 ron/15 zile, CM achitata de societate, zonele Sos. Oltenitei, Berceni, Progresul, Rahova, Drumul Taberei, Iancului, Titan, Obor, Bdul Chisinau, Roma; ☎0721.000.376/ 0724.133.585**

1414. **Manichiuristi pt. SC NTT-VHVN SRL, angajeaza 4 manichiuristi, 5 stilisti protezist de unghii; ☎0730.695.512**

1415. **Manipulant** ambalaje usoare- SC Estetik Packing SRL S.C. Estetik Packing S.R.L angajeaza incarcator-descarcator pentru manipularea ambalajelor de unica folosinta, program L-V 8.30-17.30, salariu atractiv+tichete de masa. ☎0737.515.948 achizitii@estetikpacking.ro

1416. **Manipulant** depozit pentru laborator productie alimentara. Program 8-16, 5 zile pe saptamana, week-end liber. Venituri 1.700 net si masa de pranz asigurata. Locatia este sector 6 (Metrou Petrache Poenaru) ☎0728.088.654

1417. **Manipulant** depozit din Cernica - 3000- 4000 ron angajez manipulant depozit din Cernica (genti de voiaj). Beneficii: salariu atractiv 3000-4000 ron /net; masa de pranz asigurata de companie in fiecare zi;- contract individual de munca; ☎0753.333.002 larisa.fanaru@yahoo.com

1418. **Manipulant** depozit produse medicale Angajam urgent pt depozit Buc - Pansiprod, str. Baiculesti nr. 1 sector 1. Se ofera loc de munca stabil, salariu 1300 lei net, bonuri masa. Progr lucru L - V. Se asigura transport pt sec 5, 6; ☎0722.503.418 hr@pansiprod.ro

1419. **Manipulant** depozit, societate comerciala angajaza urgent pentru urmatoarele posturi: manipulanti marfa, pickeri in depozit, muncitori necalificati. Salariu atractiv, bonuri de masa, decont transport + bonus, ☎031.410.09.82 hr@abactiv.ro

1420. **Manipulant** depozit, transportul asigurat SC Domocare International SRL angajeaza personal pentru postul de manipulant depozit in conditii avantajoase. Zona CT Parc Dragomiresti-Deal. Transportul asigurat. Relatii la telefon, **2.000 L;** ☎0751.190.006

1421. **Manipulant** marfa Activitati de incarcare-descarcare, activitati de pregatire a produselor pentru livrare, manipularea marfurilor de la locul de depozitare pana la locul livrarii ☎0755.044.515 bench.making@yahoo.com

1422. **Manipulant** marfa Activitati de preluare si manipulare marfa, receptie, punere la raft. Pregatire dupa comenzi si livrare. **1.800 L;** ☎0728.420.054 office@gelutrade.com

1423. **Manipulant** marfa angajam manipulant marfa pentru depozit bauturi situat in Bucuresti, Complexul Comercial Chirigiu sector 5. Salariu atractiv, contract de munca full time. ☎0722.324.119 meg.2000@yahoo.com

1424. **Manipulant** marfa Cofetaria Alice angajeaza manipulant marfa. Program de lucru in ture de 8h, L-D, 5 zile/7.Pachet salarial de 2.050 lei (1.850 lei net + tichete de masa 200 lei). Jobul nu necesita experienta. **2.050 L;** ☎0741.037.366 resurseumane@cofetariaalice.ro

1425. **Manipulant** marfa Companie multinationala angajeaza manipulant marfa. Program 8 ore/zi, luni-vineri. Constituie avantaj permis cat. B. Salariu 1.750 lei net, tichete de masa. ☎0749.229.339

1426. **Manipulant** marfa in locatiile noastre din Bucuresti: Faur si Morarilor.Salariu atractiv si posibilitati de avansare ☎0722.101.050

1427. **Manipulant** marfa la depozit materiale de constructii, Lizeanu-Maica Domnului, program lucru luni vineri 8-17, sambata 8-12, salariu 1600 lei net, **1.600 L;** ☎0722.287.321/ 0722.287.320 europaprimex@yahoo.com

1428. **Manipulant** marfa pentru atelier de marochinerie. Conditii optime de lucru. Program 7 - 15.15. Transport asigurat. Zona Prelungirea Ghencea (sere Militari) ☎0724.986.301

1429. **Manipulant marfa pentru depozit cabluri din sectorul 3. Program 8.00-16.30, salriu 1.500 lei net + bonuri de masa 300 lei = 1.800 lei. Rugam seriozitate; ☎0720.533.200**

1430. **Manipulant** marfa pentru depozitul din Sos. Chitilei nr. 3. Program de lucru: l - v; 08:00 - 17:00, salariu net: 1.800 ron, programari interviuri la tel.: ☎021.312.34.54

1431. **Manipulant** marfa pentru magazin alimentar situat in sectorul 3.market@xomarket.ro ☎0744.531.952 viorel@xomarket.ro

1432. **Manipulant** marfa pentru restaurantul Nor cu permis categ. B, preluarea marfurilor, verificarea, cantarirea, transportul acestora in magazie si aranjarea in raft, efectuare plati. Program l-v 9-18. Cladirea SkyTower. ☎0731.322.472 catalina@r-hr.ro

1433. **Manipulant** marfa bucatarie RIN Grand Hotel angajeaza persoana care primeasca, depoziteze si sa aranjeze marfa/produsele alimentare in magazia si anexele bucatariei, mentine curatenia acestora, program lucru de luni-vineri 7-16. ☎0730.777.210 resurseumane@rinhotels.ro

1434. **Manipulant** marfa depozit la firma Zarea, barbati, necalificati, program luni-vineri numai dimineata. Interviu zilnic orele 10-16. Transport: metrou statia Laminorului sau autobuz 112, 697 ☎021.667.00.20 office@zarea.ro

1435. **Manipulant marfa depozit livrare marfuri alimentare. Salariul 1600-1800 lei net + bonuri de masa in valoare de 200 lei. Program de lucru in 2 schimburi a cate 8 ore /zi programari interviuri luni - vineri intre 08:00-17:00 la tel. ☎021.301.15.67**

1436. **Manipulant** marfa Jilava, pentru Stericycle, urgent. Oferim salariu motivant si intotdeauna la zi, contract perioada nedeterminata, bonusuri periodice, bonuri de masa. Pentru mai multe detalii sunati **1.400 L;** ☎0757.088.583

1437. **Manipulant** marfa Parmalat (Santal) Tunari angajez picker (manipulant) la fabrica de Santal din Com. Tunari. Atributii: pregatirea comenzilor, utilizarea lizei, scanare, infoliere. Salariu net 1500 lei, tichete masa, transport asigurat de la Obor, **1.700 L;** ☎0720.072.659

Bona copil nou nascut, 10h/zi, Otopeni, 2500 lei.
Bona copil 5 luni, 8/zi, Bucurestii Noi, 2000 lei.
Bona copil 2 ani si jumatate, 8h si jumatate /zi, Pantelimon, 2500 lei.
Bona cu program intern, fetite de 3 si 5 ani, Damaroaia, 2800 lei.
Bona, copii de 4 ani si 1 an si jumatate, 6h/zi, Parcul Ioanid, 1600 lei.
Bona copil de 2 ani, 9h/zi, program de dupa masa, Otopeni, 2500 lei.
Bona copii de 4 si 5 ani, 6h/zi sau 8h/zi, Baneasa, 1800 lei.
Menajera, program de luni pana vineri sau 3-4 zile/sapt, Damaroaia, 150 lei/zi.
Guvernanta, baietel 11 ani, 6h/zi, Sala Radio, 1800 lei.
Bona, copil de 1 an si 7 luni, 10h/zi, Timpuri Noi, 2000 lei.
0764.185.105/ 0764.949.331

FIRMA EFD INDUCTION
din comuna Vidra, Ilfov
angajează
Lăcătuș mecanic, sudor și vopsitor
Condiții excelente!
Relații la: **021- 332 1948/105**

LOCURI DE MUNCĂ

Vino în echipa noastră - angajăm

INGINERI, DULGHERI, ZIDARI

Şantiere în zona Bucureşti Nord şi Ilfov

Tel: 0752.241.519
adrianadexim@gmail.com

1438. **Manipulant** marfa si electronist, Popesti Leordeni angajam full time manipulant marfa si electronist pentru marfa produse cafea, locatie Popesti Leordeni. Nu se cere experienta. Program l-v 8 - 17, personal tanar. Salariu negociabil. **1.800 L;** ☎0724.664.097 irina.boscu@gmail.com

1439. **Manipulant** marfa, muncitori necalificati pentru postul de manipulant profile polistiren. Contract de munca, program 8 ore, 08-16:30, 1400 Lei, bonuri de masa, asigurare clinica privata, bonus pentru calitate. Sos. Baicului **1.600 L;** ☎0744.770.946

1440. **Manipulant** marfa, personal depozit. Se ofera salariu motivant, bonuri de masa, program de 8 H/zi. Locatie Fundeni-Dobroesti ☎0723.858.097

1441. **Manipulant** marfa, SC din Bucuresti, sector 2, angajam manipulant produse alimentare. Rugam seriozitate. Salariu 2000 Lei. Info la telefon; ☎0733.004.646

1442. **Manipulant** marfa, casier si consilier vanzare pentru raioanele: materiale de constructii, sanitare, unelte, gradina, bucatarii si vopsea. Leroy Merlin Chitila cauta colegi, te asteptam in echipa noastra, ☎0758.095.784/ 0753.103.136

1443. **Manipulant** marfa, muncitor necalificat depozit fructe/legume in Voluntari, pod Europa, angajeaza manipulant marfa cu forme legale de munca. Salariul este atractiv & oferim conditii de munca decente. Cautam persoane serioase si responsabile; **2.200 L;** ☎0747.061.996/ 0723.776.099 claudiu.belehuzi@aebs.ro

1444. **Manipulant** marfa, piese auto camioane angajam manipulant marfa & vanzator pentru magazin de piese auto, rugam seriozitate maxima! ☎0745.820.894/ 0733.357.357 office@eurokolben.ro

1445. **Manipulant** marfa. S.C Tarell Import Export SRL, distribuitor bere, bauturi angajeaza manipulant marfa pentru depozit sector 6. administrativ@tarell.ro ☎0744.677.190/ 0745.204.294 office@tarell.ro

1446. **Manipulant** marfuri pentru depozit,firma se afla in Afumati, asiguram transport de la Colentina. ☎0734.296.420 platinambalaje@gmail.com

1447. **Manipulant** marfuri cu permis de conducere, Doraly, incarcarea, descarcarea marfurilor si manipularea acestora in depozit, pregatirea marfurilor pentru expediere, livrari in Bucuresti-Ilfov, asamblarea si montajul produselor la locatia clientilor. **2.100 L;** ☎0770.442.373 contact@bigg.ro

1448. **Manipulant** marfuri Rcs&Rds pentru depozitul companiei aflat la km 13 pe autostrada Bucuresti-Pitesti. Trimiteti un CV prin e-mail. corina.iacob@rcs-rds.ro

1449. **Manipulant,** ambalator lucrator depozit etichetare. Salariu 2400 lei brut +bon de masa+ bonus volum munca, marit salariu fiecare ani. Program 8h-17.30 luni pana vineri, adresa:sos.Pipera metrou Aurel Vlaicu. cv trimit email : ananguyen@pamikio.com, **2.400 L;** ☎0725.556.868 contact@pamikio.com

1450. **Manipulanti angajam Pantelimon- Ilfov. Transport platit, program L-V (6.30- 15.00) salariu net 2.000 L; ☎0723.575.854**

1451. **Manipulanti** angajam urgent- Militari Cefin angajam manipulanti- urgent- zona Carrefour Militari - depozit de congelate, program 3 schimburi, 1300 net+bo+sporuri, cv obligatoriu; **1.300 L;** ☎0746.111.159 info2@egh-hr.ro

1452. **Manipulanti** Chiajna Stericycle angajeaza operator/manipulant pentru Chiajna. Avantaj daca: ai cunostinte de lacatuserie, sudor si instalatii sanitare, Salariu motivant si transport asigurat de Gara de Nord; **1.600 L;** ☎0757.088.583 andreea.burlacu@srcl.com

1453. **Manipulanti** si muncitori necalificati pentru depozit preparate carne. Se ofera salariu avantajos, tichete de masa si o masa calda **1.800 L;** ☎0734.119.205 office@vericom2001.ro

1454. **Manipulanti,** muncitori necalificati, pt. Fox, fabrica mezeluri. Program in schimburi. Perioada nedeterminata. Beneficii: spor noapte, bonusuri, masa calda gratuit, rechizite copii. Zona sector 4. Contactati-ne intre orele 9-17 de L-V **1.900 L;** ☎0726.718.768

1455. **Maseuza** Salon Elle Beauty situat in sector 2 cauta persoana cu experienta in masaj/ LPG Salariu fix, program o zi da una nu ☎0768.410.983 office@ellebeauty.ro

1456. **Maseuza,** coafeza, manichiurista cu sau fara experienta, pentru salon zona Ion Mihalache, Turda, salariu fix si comision, carte munca 8 h. **2.500 L;** ☎0732.416.777

1457. **Maseuze** si hostess Bucuresti Salon zona rond Kogalniceanu angajeaza maseuze si hostess conditii atractive si legale. Vino si alatureate unui colectiv placut unde poti face bani usor si total legal. Exclus sex! **12.000 L;** ☎0736.535.000/ 0736.535.000 mihainick@gmail.com

1458. **Maseuze.** Salon masaj situat central, angajeaza masueze in conditii atractive si legale. Se ofera procent din incasari + salaru. Program 21.00-5.00. Duminica liber; ☎0721.243.749

1459. **Masinista** pt. atelier incaltaminte dama, zona Drumul Sarii/ 13 Septembrie ☎0730.097.607 claudiu_bvc@yahoo.com

1460. **Masiniste** (confectionere) si muncitoare necalificate angajeaza Firma de confectii din Bucuresti. Tel.: ☎0722.810.381

1461. **Masiniste,** masina de cusut simpla Firma confectii angajam personal feminin pentru masina de cusut simpla. Salariu 1800+. Zona Piata Sudului, incinta magazine Big Berceni. Productie lenjerii de pat, fete de masa, perdele si draperii, ☎0799.780.674 luiza.hend@gmail.com

1462. **Masiniste,** masina de cusut simpla. Firma confectii, Angajam personal feminine, pentru masina de cusut simpla. Salariu 1600+. Zona Piata Sudului, incinta magazine Big Berceni. Productie lenjerii de pat, fete de masa, perdele si draperii. **1.600 L;** ☎0799.780.674 luiza.hend@gmail.com

1463. **Mecanic** auto - 5 posturi, pentru SC Interactiv Service SRL. CV la: dragos.dron@interactivservice.ro

1464. **Mecanic** auto camioane, in sector 5; ☎0744.670.480

1465. **Mecanic** auto pentru service roti, cu experienta multimarca si care poate efectua operatiuni de diagnoza, sector 1, bd. Ion Mihalache, salariu 5000 ron. **5.000 L;** ☎0784.339.160/ 0784.339.160

1466. **Mecanic** Auto service auto in zona Trapezului angajeaza mecanic cu experienta, program de luni pana vineri salariu atractiv; **3.000 L;** ☎0731.761.196 office@conceptdrive.ro

1467. **Mecanic** auto service autorizat RAR, angajeaza cu contract si carte de munca. Adresa Bd. Theodor Pallady 287 sector 3, **3.000 L;** ☎0723.263.373/ 0723.007.249 costel.diaconu@gmail.com

1468. **Mecanic** auto - service auto multimarca angajam mecanic auto multimarca la Ad Garage Antupo din Str Prelungirea Ghencea Nr33A Sector 6, Bucuresti, pe termen lung, oferim posibilitate de cazare si masa; **4.500 L;** ☎0723.256.160 antupo_service@yahoo.com

1469. **Mecanic** auto cu experienta angajam mecanic auto cu experienta, cunostinte tester, salariu atractiv, 3000-4000 Lei, Bucuresti, sector 3; **4.000 L;** ☎0723.772.532 autototal.complet@gmail.com

1470. **Mecanic auto cu experienta - locatia Pitesti, salariu fix+bonus in functie de realizari; ☎0749.264.101 hr@autocobalcescu.ro**

1471. **Mecanic** auto cu experienta si ajutor mecanic urgent sector 3 Bucuresti salarizare 2000-5000, ☎0723.772.532 autototal.complet@gmail.com

1472. **Mecanic auto cu experienta, ajutor mecanic si permis cat. B, salariu motivant. De preferat sector 2 sau 3; ☎0733.585.700/ 0784.410.141**

1473. **Mecanic** auto cu sau fara experienta pentru service auto multimarca, locatia este in zona Eroii Revolutiei, Bucuresti ☎0759.030.644

1474. **Mecanic auto multimarca, in zona Baicului, salariu 3.500-4.000 lei, pentru provincie asigur cazare; ☎0723.336.180**

1475. **Mecanic** auto si pregatitor vopsitor Angajam mecanic auto cu experienta si pregatitor vopsitor cu experienta pentru un service auto multimarca din Popesti Leordeni, salariu foarte bun, mai multe detalii la: ☎0731.320.968

1476. **Mecanic** auto, Ne marim familia de profesionisti. Te asteptam la Top Lac Service. Pachet Salarial Atractiv: 2.500 Â– 4.500 lei net. **4.500 L;** ☎0758.110.063 daniela.mircea@toplacservice.ro

1477. **Mecanic** auto, salariu motivant (incepand de la 1.000 euro, in functie de experienta). Service-ul auto are vechime in domeniu si ofera un mediu de lucru placut. Acesta este situat in zona Costin Georgian. ☎0723.816.676 smartautofix@gmail.com

1478. **Mecanic** auto, ajutor mecanic auto angajam mecanic auto si/sau ajutor mecanic cu sau fara experienta pentru service in sectorul 3. Oferim salariu intre 2.000-3.000 lei plus bonusuri program flexibil, conditii de munca avantajoase. ☎0731.348.341/ 0731.348.341 cristi.sebe@servicedexcar.ro

1479. **Mecanic** auto, electrician auto cu experienta in domeniu pentru service auto autorizat multimarca, situat in Sos Chitilei nr 56 sect 1 Bucuresti, timp de lucru full time. Salariul motivant (3000 Lei) **3.000 L;** ☎0763.338.241/ 0744.814.639 ele.conta1970@yahoo.com

1480. **Mecanic** auto, vulcanizator Voluntari, Colentina, DN2, conditii de lucru bune, program 8- 17.30, de luni - vineri. Salariu motivant, functie de abilitatile fiecaruia ☎0722.641.051/ 0761.745.380

1481. **Mecanic** autocamioane mecanic pentru intretinere parc autocamioane MAN. Se cere experienta anterioara si seriozitate maxima. Oferim cazare si salariu 3200 lei/luna. **3.200 L;** ☎0725.333.503 tekko@tekko.ro

Firmă distribuţie (Oraş Pantelimon Ilfov) angajează

ÎNCĂRCĂTOR-DESCĂRCĂTOR

Salariul după perioada de probă 2.200 lei, inclusiv bonuri de masă

0738.675.011

1482. **Mecanic** camioane Reprezentanta service camioane si remorci, angajam mecanic camioane cu experienta, venituri lunare intre 2.000-5000 L, conditii bune de lucru, zona Militari, Industriilor, cerem diploma relatii la, **5.000 L;** ☎0749.102.608/ 0749.102.603 resurseumane@edparts.ro www.edparts.ro

1483. **Mecanic** cu vasta experienta si inspector tehnician, pentru service-auto, cartier Militari ☎0722.609.369

1484. **Mecanic** de intretinere si reparatii angajam mecanici pentru intretinerea si repararea mecanica, hidraulica, pneumatica, a utilajelor din dotarea societatii Globe-Ground. Salariu 2016 lei net+ tichete de masa. Conditii de munca decente; ☎0372.462.014

1485. **Mecanic** hidraulica reprezentanta camioane angajam mecanic camioane si electrician auto cu experienta, venituri lunare intre 2800-5000 Ron, conditii bune de lucru, zona Militari Industriilor, cerem diploma de calificare, **5.000 L;** ☎0749.102.603/ 0749.102.608 resurseumane@edparts.ro

1486. **Mecanic** intretinere fabrica, fabrica de medicamente situata in Theodor Pallady angajeaza personal in departamentul tehnic de intretinere, sectia productie ☎0733.170.053 ionela.corcau@alvogen.com

1487. **Mecanic intretinere utilaje angajeaza SC Electromontaj SA - FSM Bucuresti, Strada Ilioara nr. 160, sector 3. Salariu motivant +bonuri de masa; ☎021.346.55.37/ 021.346.03.18**

1488. **Mecanic** si sudor in zona Dobroesti-Fundeni ofer contract, conditii foarte bune de munca si salariu atractiv cu posibilitate rapida de avansare salariala in functie de competente. CV pe adresa de mail: knott@knott.ro, Vlad ☎0722.383.090/ 0772.277.620 knott@knott.ro

1489. **Mecanic** si vulcanizator auto salariu atractiv, carte munca, concediu odihna. Sector 1; ☎0767.517.982

1490. **Mecanic** utilaj, operator la fabricarea biscuitilor si sofer categoria B. Salariu motivant si bonuri de masa; ☎0728.120.471/ 0372.312.123

1491. **Mecanic** utilaj, buldoexcavatorist, miniexcavator sau bobcat; ☎0766.644.161

1492. **Mecanic,** angajam mecanic cu sau fara experienta pentru punctul de lucru din comuna Domnesti; ☎0723.567.941 office@gama-admin.ro

1493. **Mecanic,** ajutor mecanic, electromecanic pentru utilaje de ridicat (stivuitoare, transpaleti).SC Mecano Valmar SRL; **3.500 L;** ☎0784.293.112 vanzari@mecanovalmar.ro

1507. **MENAJERA PENTRU FAMILIE. MARTI SI VINERI, NEFUMATOARE, RECOMANDARI, RELATII LA TELEFON; ☎0756.050.558**

1508. **Menajera** pentru ingrijire batran; ☎0772.078.973

1509. **Menajera** pentru vila, vanzatoare, femeie de serviciu, patiser, covrigar. ☎0721.402.121/ 0770.150.475

1510. **Menajera** program 6 ore/zi de luni pana sambata. Relatii la telefon intre orele 9-17. ☎0746.243.829

1511. **Menajera** 3-5 zile/saptamana pt. vila, familie 2 persoane, angajam pt. menaj in vila cu gradina, 5 zile/sapt., persoana de incredere, cu experienta si recomandari, zona Doamna Ghica/sect. 2. Salariu negociabil la interviu. ☎0742.359.304

1512. **Menajera cu carte de munca, zona Iancului; ☎0751.010.090**

1513. **Menajera curatenie, spalat, calcat o singura pesoana, luni-sambata 8 h/zi, salariu net, 2.000 L; ☎0745.376.701/ 0767.903.576**

1514. **Menajera** familii firma de curatenie angajeaza menajere pentru familii. Program de lucru de luni pana vineri, 7 ore; **1.800 L;** ☎0744.319.510

1515. **Menajera** in clinica de stomatologie cu experienta, pentru clinica medicala privata de stomatologie. Locatie clinica: sector 1. Program de lucru: 8 ore/ zi. Salariul net lunar: 1900-2000 lei, beneficii servicii medicale. **2.000 L;** ☎0735.179.929/ 021.223.23.59 office@profiles.ro

1516. **Menajera** in Dorobanti cu experienta. Locatie: Dorobanti. Activitati de curatenie, spalat, calcat. Program: 8 ore/zi de Luni pana Vineri, masa asigurata, zile libere de sarbatori, bonusuri anuale, contract. **2.500 L;** ☎0735.179.929/ 021.223.23.59 office@profiles.ro

1517. **Menajera** interna care sa se ocupe de curatenie, calcat si gatit sanatos pentru familie cu copii mici in zona piata Alba Iulia. Ocazional va intrerupe activitatile de menaj si va supraveghea copii; ☎0758.111.010

1518. **Menajera** interna menajera interna pentru familie calda cu doi copii care merg la scoala si la gradinita pana la ora 17.00. Dorim doamna serioasa, masa si casa incluse, oferim salariu atractiv. Colaborare termen lung! ☎0737.041.322

1533. **Merchandiser** in cadrul unei cunoscute firme specializate in distribuire de produse de ingrijire personala din Bucuresti. Locatie: Sector 6, Valea Cascadelor.Program: L-V. Nu necesita experienta in domeniu **1.500 L;** ☎0720.534.815 ionut.dragoi@passion4work.ro

1534. **Merchandiser,** lucrator comercial Bucuresti pentru ruta mobila in Bucuresti. Program: luni-vineri, 08:30-17:30 si sambata 08.00-12.00. Se ofera contract individual de munca din prima zi, pachet salarial motivant. ☎0731.044.012 marian.adam@mercury360.ro

1535. **Merchandiseri** Brasov, Ne marim echipa de merchandiseri Mandy Foods. Drept urmare cautam colegi noi in Brasov.Ce oferim noi: contract de munca pe perioada nedeterminata, salariu 1500 net, ☎0740.297.524/ 0753.021.361 marina.babarogu@mandyfoods.ro

1536. **MERCHENDISERI** pentru firma Zarea la depart. vanzari pentru mercantizarea produselor in supermarket. Trimiteti CV pe adresa de mail si vei fi contactat pentru interviu. Te asteptam sa ni te alaturi; ☎021.667.00.20 office@zarea.ro www.zarea.ro

1537. **Meserias** pentru constructii: rigipsari, zidari, zugravi, inclusiv echipe. Salariu motivant: 3.400-4.500 net+carte de munca. Oferim cazare; ☎0748.154.615/ 0762.548.785

1538. **Meseriasi** cautam pietrari, faiantari, rigipsari si zugravi, oferim salarii atractive, cazare pt cei din provincie, ☎0741.222.008

1539. **Meseriasi** constructii angajez meseriasi constructii zona Bacu- Joita (Chiajna). Ofer 200 Ron la zi; ☎0758.480.491

1540. **Meseriasi placat polistiren 4-5 pers. angajez urgent, ofer 150-200 roni la zi, plata dupa program in fiecare zi, program 8-17. Ofer si cazare daca e cazul; ☎0764.555.553**

1541. **Meseriasi** seriosi pentru firma de amenajari interioare, conditii foarte avantajoase, carte de munca; ☎0764.013.160/ 0799.293.512

1542. **Model** online la JustYou.. Bonus angajare pana la 4100, salariu 5128 L procent. Contract legal de munca cu impozitul achitat integral de firma. Hai la un interviu sa afli mai multe detalii. **5.128 L;** ☎0770.752.856/ 0745.651.791 officejustyou@gmail.com

1543. **Modelatoare** covrigarie cu experienta in domeniu, de preferat din Bucuresti, pentru detalii apelati la numarul de telefon; **1.800 L;** ☎0769.510.567 mario_home_edition@yahoo.com

e van wijk

Angajează

LUCRĂTOR DEPOZIT CHIAJNA

Str. Italia nr. 1-7, P3 Bucharest Park

DACĂ:

☺ **Ești o persoană responsabilă, organizată și dinamică**
☺ **Ai experiență de muncă într-un depozit**
☺ **Ai atestat de Stivuitorist**
Dacă nu îl ai, poți urma cursul pentru obținerea atestatului în cadrul companiei

NOI ÎȚI OFERIM:
Salariu motivant
Tichete de masă
Asigurare de sănătate
Decontare transport

Aplică la: hr@evanwijk.ro sau sună-ne la: 0724.566.520

1494. **Mecanic,** electromecanic in Popesti - Leordeni pentru atelier reparatii: drujbe, motocoase, motopompe, etc. Salariu motivant ☎0745.026.757

1495. **Mecanic,** electromecanic service ascensoare in vederea extinderii activitatii, cautam tehnicieni pentru departamentul de mentenanta, service, reparatii, deranjamente ascensoare, firma de top, din Bucuresti. ☎0730.560.174 office@ibv.com.ro

1496. **Mecanic, tinichigiu, vopsitor, pregatitor auto Service auto in plina dezvoltare angajeaza: tinichigiu, mecanic auto, vopsitor, operator identificare piese auto, pregatitor auto, in zona Morarilor - Faur. Program L-V de la ora 8-17 si S-D liber. Salariu atractiv, echipa tanara, mediu de lucru placut. Mai multe detalii: ☎0723.018.016/ 0722.606.756 predosauto@gmail.com**

1497. **Mecanici** auto Pitcar angajeaza mecanici auto cu experienta. Se ofera pachet salarial atractiv (detaliile se discuta la interviu) si conditii de munca deosebite. ☎0747.535.353 miles@pitcar.ro

1498. **Mecanici** auto (2) si 2 ucenici mecanic auto. Zona Drumul Taberei, salariu atractiv, rog seriozitate; ☎0721.551.933

1499. **Mecanici auto cu experienta pt. colaborare, procent+ salariu. Vulcanizatori auto cu experienta, salariu+ comision; ☎0729.756.486**

1500. **Mecanici,** electromecanici. Angajam in Bragadiru pentru fabrica mecanici, electromecanici si electricieni. program de 8 ore; ☎0730.072.503

1501. **Mecanici. Service auto din sector 3, angajam 2 mecanici. Oferim salariu fix sau comision, negociabil (2.500-5.000 lei), contract de munca pe perioada nedeterminata, abonament la clinica medicala. Cerem si oferim seriozitate; ☎0726.130.815**

1502. **Meditatoare** pentru teme si extra cu fetita clasa a -2-a, dupa amiza, 2-2,5 h/zi, zona Pod Fundeni; ☎0720.267.528

1503. **Mega** Image angajeaza manipulanti marfuri pt. depozitul din Stefanestii de Jos. Oferim: loc de munca stabil si oportunitati de avansare, salariu si bonus motivant, spor de noapte/frig, tichete masa, o masa clada si o cafea pe zi, echipament de lucru corespunzator conditiilor de munca, transport tur-retur/ decont transport. Pentru detalii si stabilirea unui interviu suna-ti la tel.; ☎0372.102.919/ 0726.710.034

1504. **Menaj,** dorim sa angajam o doamna pentru menaj 2-3 zile pe saptamana in Clinceni, Ilfov. ☎0754.089.494

1505. **Menajera** Angajam personal curatenie. Rel la tel.; ☎021.326.55.96/ 0728.915.852 fmmedident@hotmail.com

1506. **Menajera** familie serioasa angajam menajera numai cu experienta pentru casa in zona Rosu-Militari, rog maxima seriozitate; ☎0745.011.899

1519. **Menajera** interna, cu permis auto categ. B; ☎0722.967.272

1520. **MENAJERA INTERNA, FAMILIE LA CASA, CAZARE+MANCARE, FAMILIE LINISTITA IN BUCURESTI; ☎0760.149.917**

1521. **Menajera** pentru casa de moda locatie: Piata Romana. Program: 7:00Â– 15:30 de luni pana vineri, contract perioada nedeterminata. Programari interviu telefonic sau trimite CV si te sunam noi. **1.600 L;** ☎0735.179.929/ 021.223.23.59 office@profiles.ro

1522. **Menajera** prezentabila, pentru menaj usor si gatit, 2 zile/ saptamana, 4 ore/zi, salariu/ luna, **2.500 L;** ☎0753.862.082

1523. **Menajera** program part-time, 150-160 lei/zi angajam menajera cu experienta, pentru familii deosebite. Program de lucru part-time, 2, 3 zile/saptamana. Oferta salariala: 150-160 lei/zi. Programari telefonic sau trimite CV-ul si te contactam noi; ☎0735.179.929/ 021.223.23.59 office@profiles.ro

1524. **Menajera** pt. ingrijire batran, cu program 4 ore sau 8 ore, ofer si gazda; ☎0768.547.372

1525. **Menajera** si bona - Baneasa angajez doamna pentru menaj (spalat, calcat, curatenie, ordine, pregatit masa) si cu atributii de bona 4 ore pe zi. Program 9-17, de luni pana vineri. **2.000 L;** ☎0766.462.086 lucia.stanica@gmail.com

1526. **Menajera** tanara, interna sau externa, fara obligatii, salariu oricum peste 2.000 lei discutat la interviu, barbat strain, singur; ☎0764.343.500

1527. **Menajera,** lucrator bucatarie, ajutor bucatar, gratarагiu cu experienta. Salariu atractiv; ☎0722.811.111

1528. **Menajera,** bona zona Domenii-Casin, doamna pt. menaj (gatit, curatenie, calcat) insotit copil 5 ani la gradinita. Program 8:30-18:30. Responsabila, serioasa, nefumatoare. Regim extern sau intermitent intern. Salariu: 2300 - 2500 ron; **2.500 L;** ☎0722.123.316/ 0722.123.316 art4deco@gmail.com

1529. **Menajera, portar, seriozitate, recomandare; ☎0732.162.270**

1530. **MENAJERE** cu forme legale, personal de curatenie pentru birouri, case, interventii. Cautam persoane serioase pentru colaborare pe termen lung; **1.800 L;** ☎0745.526.682 office@echipadecuratenie.ro

1531. **Menajere** ptr saloane intretinere corporala. Program luni-sambata 6 ore/zi salariu 1200 lei sau program 8 ore/zi luni-sambata 1500 lei. Oferim cazare gratuita daca este cazul. Zone centrale. **1.500 L;** ☎0720.057.901

1532. **Menajere,** firma de curatenie angajam personal curatenie 8 ore sediu/ cladire birouri locatii fixe in Militari, Drumul Taberei. Salariu motivant, mediu de lucru placut, program fix, locatie fixa, carte de munca ☎0731.121.029

1544. **Modelatoare** covrigi, Patiseria Tismana, zona Colentina- Fundeni, angajeaza modelatoare covrigi. Program lucru: Luni-Vineri 06.00-16.30, Sam. si Dum. liber. Salariu: 3000 lei. Relatii tel; **3.000 L;** ☎0734.378.436

1545. **Modelator** covrigi angajez modelator covrigi, locatie magazin metrou Piata Unirii, program flexibil, salariu atractiv; ☎0720.621.862

1546. **Modelator** covrigi, vanzatoare zona Metrou Stefan cel Mare, angajam urgent; ☎0745.293.444

1547. **Modelator,** covrigar, personal covrigarie/ patiserie- modelator covrigi in zona Piata Gorjului, Militari. Salariu avantajos, prime si alte beneficii; pt informatii suplimentare, sunati la tel. **1.900 L;** ☎0769.850.770

1548. **Modelatori** patiserie, covrigarie zona centrala angajam 2 modelatori cu experienta si 2 modelatori fara experienta, program la alegere, salariu atractiv.

1549. **Modele** Afla cum poti sa devii un model de succes si beneficiaza de un procent de 60%. Ai un bonus de 500$ garantat si cel mai bun training. Cautam fete cu/fara experienta, varsta minima 18 ani. **3.000 €;** ☎0769.839.200 mihaela.empire@gmail.com

1550. **Modele** online, salariu fix 2000lei, fara target +comisioane, siteuri noi, trafic. Fara reguli/amenzi stupide. Oferim contract de munca, training. Posibilitate avansuri. Bonus angajare platit imediat. **2.000 L;** ☎0746.387.246 angajari@sheebastudios.ro

1551. **Modele** de top la Best Studios. Vrei un job cu venituri garantate de minim 1.000 de dolari pe luna? Job stabil si bine platit pentru doamne si domnisoare de peste 18 ani, cazare gratuita in Bucuresti si zeci de beneficii financiare. Servicii gratuite de infrumusetare. Loc de munca legal, confiedential, serios. Training gratuit, castiguri din prima zi. Suna acum la tel. sau da-ne un beep si te sunam noi; www.beststudios.ro; ☎0730.752.752

1552. **Modele** fete, studente, conversatii online, Secret Models angajeaza fete pentru conversatii online de acasa sau din studio. Oferim plata zilnica/perioada, bonusuri, garantat 60% prima luna, cazare. Be your own hero, ☎0761.720.098/ 0723.499.633 contact@secretmodels-studio.com

1553. **Modele** fete, studente, conversatii online, vino si tu si ofera-ti sansa la un salariu asa cum ai visat mereu. Problemele tale iau sfarsit aici si acum. Te asteptam cu drag. ☎0761.720.098/ 0723.499.633 contact@secretmodels-studio.com

1554. **Modele** online hai in echipa JustYou. Bonus angajare 1800 L, salariu 5128 L+ procent. Program flexibil si locatii la alegere. Costumatii gratuite. Puncte de lucru in sectoarele 1,2,3,4 si 6. Contactati-ne non-stop; **5.128 L;** ☎0745.651.791/ 0770.752.856 officejustyou@gmail.com

1555. **Modele** online Personal feminin cu/fara experienta salariu 6000 lei+procent 50%-70%, avans 500$ Bonus 900$, program optional. Legalitate, locatii in toate sectoarele. Confidentialitate; **10.000 L;** ☎0770.456.112/ 0784.458.616 studionaughtykats@gmail.com

NISSA, producător confecții textile damă, angajează: **AMBALATORI LUCRĂTORI DEPOZIT**

OFERIM:
- **Loc de muncă stabil, colaborare pe termen lung într-un mediu de lucru plăcut și serios**
- **Pachet salarial cuprins între 1.300 - 1.600 lei net și bonusuri de performanță**

Program de lucru: 08.00 - 16.30 de luni până vineri
Locația: Baicului - Gara Obor

Informații la telefon: **0731.505.782**

1556. **Modele** online, Cea mai buna echipa condusa de un model de top 3 Live Jasmin. Vrei sa faci parte din echipa noastra? Ai posibilitatea sa lucrezi intr-o echipa tanara si profesionista, castiguri de minim 3000 USD lunar. Te asteptam alaturi de noi chiar de maine, comision 60% din castigurile realizate de catre tine; www.empressv-studio.ro ☎0786.400.195 office@empressv-studio.ro

1557. **Modele** online, esti comunicativa, Iti doresti venituri motivante si un job stabil, atunci, vino sa ne cunosti, noi te ajutam sa fii rich pe toate planurile. Job bine platit 100% procent din incasari in prima luna ☎0722.101.020 hr@richgirls-studio.ro

1558. **Modele** online, bonus angajare online, salariu fix 2000lei,fara target + comisioane, siteuri noi, trafic. Fara reguli/ amenzi stupide. Oferim contract de munca, training. Posibilitate avansuri. Bonus angajare platit imediat. **2.000 L;** ☎0746.387.246 angajari@sheebastudios.ro

1559. **Modele** online. Ai vrea sa castigi in fiecare zi mii de dolari? Devino acum model la Fetish World, cel mai mare studio de videochat fetish din Romania. Lucrand la noi iti vei permite orice. Domeniu 100% legal, www.fetish-world.ro ☎0766.016.639 angajari@fetish-world.ro

1560. **Modele** videochat, zona Unirii, salariu fix garantat in primele 3 luni (te sustinem finanicar pana te acomodezi cu noul job). Comision din incasari 60%. Legalitate 100%. Confidentialitate. Training 24/7. Make-up gratuit. Multe bonusuri. **3.500 €;** ☎0753.019.000 job@prostudioromania.ro

1561. **Mon** Cher Decebal angajeaza bucatari cu experienta. Sunati dupa 12.00; ☎0722.232.220

1562. **Monda** angajeaza lucrator comercial, casier avem 4 locuri disponibile, la magazinele din 1 Mai(Ion Mihalache 45) si P-ta Muncii. Oferim 3000 Lei brut + bonusuri de performanta + prime de concediu ☎0740.037.030 qbiz03@yahoo.com

1563. **Montator** angajam montator sisteme de umbrire, copertine, rulouri transparente. Punct de lucru Sos Morarilor nr 1 sector 2 Bucuresti. Permis cat B. Program L-V. Salariu avantajos; ☎0751.221.981 office@confortsystem.ro

1564. **Montator** demontator auto urgent, cu experienta, Sector 3, salarizare 2000-5000 conditii avantajoase, ☎0723.772.532 autototal.complet@gmail.com

1565. **Montator** finisaje decoratiuni, finisaje interioare, finisaje exterioare, cu experienta, in Bucuresti si alte orase. Program: 08:00-18:00 de luni pana sambata, salariu 4.000-4.500 Lei net **4.500 L;** ☎0744.770.946 hr@fabricadeprofile.ro

1566. **Montator** lacatus GK (montator gips-carton) Angajam montator gips-carton, contract de munca, salariu atractiv, rugam seriozitate. Firma, pentru detalii, ☎0766.450.736

1567. **Montator** mobila, pentru Rovere Mobili, experienta in domeniu. Contract perioada nedeterminata, venit lunar pana la 4.000 lei net, prog. l-v: 9-18. Adresa: Otopeni, Sos. Odai, nr. 52, Sos. de Centura a Bucurestiului. ☎0735.541.347 nicoleta.matei@roveremobili.it

1568. **Montator** mobilier firma amenajari interioare angajam montatori mobila cu experienta, tamplari, in special mobila de bucatarie, carnet auto categ. B- avantaj, diurna, transport si cazare asigurate; ☎0738.757.207 iulia.maticiuc@interdesign.ro

1569. **Montator** mobilier pal la masa lucru, in hala productie mobilier din pal melaminat, in zona Cora Pantelimon, metrou Republica. Salariu atractiv. Experienta obligatorie in domeniu. ☎0723.599.451

1570. **Montator** parchet laminat Bucuresti Parchet Shop salariu intre 2.600 si 3.200 Lei (in functie de numarul de metri montati lunar) cu contract munca 8 ore. Pentru 750 metri montati lunar se incaseaza 3000 Lei **2.900 L;** ☎0766.648.216/ 0784.110.410 contact@parchet-shop.ro

1571. **Montator** pardoseli epoxidice cu sau fara experienta. Salariu 2500- 4000 lei. ☎0774.918.434

1572. **Montator** tamplarie PVC Societatea SC Sibel Plast Impex SRL, cu profil productie tamplarie PVC angajeaza montator tamplarie PVC. Oferim training si un pachet salarial motivant. Pentru detalii sunati la tel. ☎0784.236.196 resurseumane.sibelplast@gmail.com

1573. **Montator** tamplarie PVC cu experienta si permis conducere. Asiguram si cazare pentru cei din provincie. Salariu motivant. Zona Militari; ☎0721.410.591

1574. **Montator** tamplarie PVC. Comfortex Home Design Srl angajeaza montator tamplarie PVC, rulouri exterioare din aluminium, jaluzele detinator permis auto cat.B. Zona: Calea Vitan Sector 3. Rugam seriozitate. ☎0720.449.944 ellavoicu@yahoo.com

1575. **Montator,** reglor, depanator ascensoare. Relatii la telefon; ☎0766.229.614

1576. **Montatori** tamplarie pvc cu permis B, zona Berceni, ☎0723.283.374

1577. **Montatori** calificati si necalificati pt montaj fatade ventilate, salariul 2500 Lei Net, contract de munca , pt deplasare se acorda diurna si cazare. Rog seriozitate; **2.500 L;** ☎0742.271.895/ 0746.045.974 gheorgheburlacu@hotmail.com

1578. **Montatori** mobila cu experienta in mobilierul impachetat tip Ikea, Dedeman, Tamos, Kalithea, etc. Program 09:00 - 18:00, l-v. Salariu avantajos 1500-2600 lei plus diferite beneficii. **2.200 L;** ☎0799.996.760 romontaj@gmail.com

1579. **Montatori** mobila Fabrica de mobila la comanda angajeaza personal cu experinta min 1 an in montaj mobilier la comanda. Salariu avantajos si contract pe perioada nedeterminata. Permis de conducere cat. B, ☎0786.194.467 victoriarusu@datrimex.ro

1580. **Montatori** mobilier angajam montatori mobilier pentru punctul de lucru din Bdul. Basarabia 256C (vis a vis metrou Republica); ☎0756.202.051/ 0744.372.259 contact@indeko.ro

1581. **Montatori** mobilier pal si muncitori necalificati pentru fabrica de mobila SC Noblisime SRL. Locatie: str. Pucheni, nr. 79, sector 5, Bucuresti, telefon sef atelier: ☎0735.227.934 info@noblisime.ro

1582. **Montatori** rigips angajam, oferim cazare, firma de constructii cu experienta de 7 ani, angajeaza muncitori calificati si necalificati; **4.000 L;** ☎0726.320.200 cristi85dobre@yahoo.com

1583. **Montatori** si muncitori necalificati Tubulatura HVC montatori meseriasi si necalificati priceputi si dornici de a invata o meserie curata si bine platita, salariu intre 2.400-3.500, cazare, **3.500 L;** ☎0720.604.219

1584. **Montatori** tamplari mobilier din PAL melaminat, sunati sau dati sms pentru informatii. Salariu 3.000 ron. Persoane cu experienta sau cunostinte in domeniu. Program luni-vineri orele 8-18. In incinta Faur sector 3. Carte munca. **3.000 L;** ☎0766.638.967 office@marcoshop.ro

1585. **Montatori** tamplarie inclusiv necalificati, SC Invest Prod SRL angajeaza montator tamplarie aluminiu si pereti cortina. Pachet salarial atractiv, carte de munca. Cerinte: - experienta in domeniu, lucru in echipa, seriozitate **450 €;** ☎0726.103.982 office@investpro.ro

1586. **Montatori** tamplarie PVC angajez montatori tamplarie PVC, cu sau fara experienta, domiciliu sa fie din Bucuresti de preferinta sectorul 6; **2.000 L;** ☎0742.204.255 def.montaj@yahoo.com

1587. **Montatori** tamplarie pvc calificati/necalificati firma cu 14 ani experienta in domeniu angajeaza montatori tamplarie pvc, aluminiu usi, salariu fix + bonus din montaje, permis de conducere categoria B reprezinta un avantaj;www.tamplarie.com **3.000 L;** ☎0784.355.022 george.satnoianu@tamplarie.com

1588. **Montatori** tamplarie PVC, calificati si necalificati. ☎0730.619.925 office@setigroup.ro

1589. **Montatori** tamplarie PVC, calificat sau necalificat Firma cu 14 ani experienta in domeniu angajeaza montatori tamplarie pvc, aluminiu usi, salariu fix, bonus din montaje, permis de conducere categoria B, nu este obligatoriu, **3.500 L;** ☎0784.355.022 george.satnoianu@tamplarie.com

1590. **Montatori** tamplarie PVC, calificat sau necalificat firma cu 14 ani experienta in domeniu angajeaza montatori tamplarie pvc, aluminiu usi, salariu fix, bonus din montaje, permis de conducere categoria B, nu este obligatoriu, carte de munca; **3.500 L;** ☎0784.355.022 george.satnoianu@tamplarie.com

1591. **Montatori** termopane cu experienta salariu intre 2500-3000 Lei, urgent ☎0728.371.397 lsaila_razvan@yahoo.com

1592. **Montatori** tigla metalica cu experienta pentru firma din Bucuresti, plata salariului zilnica sau saptamanala, fara intarzieri la plata, lucrari in Bucuresti si Ilfov, pentru persoanele din provincie se poate asigura cazare, echipament asigurat. **1.560 €;** ☎0723.153.211

1593. **Montatori** tigla metalica cu experienta, lucrari in Bucuresti si Ilfov, plata salariului zilnica sau saptamanala, echipament si scule asigurate. **7.254 L;** ☎0723.153.211

1594. **Montatori** tigla metalica cu experienta, in regim zilier, program 8-18, salariul platit in fiecare seara, scule si echipament asigurat, posibilitate de formare echipa proprie, asigurare carte de munca si cazare pe perioada colaborarii. **60 €;** ☎0723.153.211

1595. **Montatori** usi, pentru realizarea intregului proces de montaj usi (usi metalice, usi rezistente la foc, usi de lemn, usi industriale: sectionale, rapide, rulouri, etc) ☎0722.309.589 office@eds-ro.eu

1596. **Motostivuitorist** Experienta min.1 an pe stivuitor, atestat ISCIR vizat la zi, cazare gratuita camin, salariu net 1800 lei, companie cu sediul in Popesti Leordeni, Sos.de Centura nr. 111, anunt valabil 30 sept. 2018. **1.800 L;** ☎0754.024.038 depozit.central@deltaacm.ro

Societate de construcţii angajează în condiţiile legii personal calificat pentru postul de lucru din Bucureşti:

SUDORI ELECTRICI, DULGHERI, LĂCĂTUŞI, ZIDARI, ZUGRAVI, TÂMPLARI UNIVERSALI pentru lemn şi PVC, MECANICI întreţinere şi reparaţii autovehicule/utilaje, ELECTRICIENI, MUNCITORI NECALIFICAŢI, SPĂLĂTOR AUTO

Relaţii la tel: 0725.562.642

LOCURI DE MUNCĂ

Eurocors
CONSTRUCTII AG
angajează

MUNCITORI CALIFICAŢI ŞI NECALIFICAŢI
în domeniul construcţiilor

Oferim cel mai bun salariu
Telefon: 0727.300.575

1597. **Motostivuitorist,** fabrica de mezeluri angajam motostivuitorist. Fabrica este situata pe strada Drumul intre tarlale, nr: 25-29, sector 3, Bucuresti. Se ofera salariu avantoajos si tichete de masa; ☎0734.119.205 office@vericom2001.ro

1598. **Multimat Impex angajeaza ambalator manual; ☎0784.990.066/ 0726.558.097**

1599. **MUNCITOARE** necalificate pentru depart. productie la firma Zarea. Interviuri zilnic orele 13-15 la sediul din Bd. Bucurestii Noi nr. 176, sector 1. Transport: metroul statia Parcul Bazilescu si autobuz 697; ☎021.667.00.20 office@zarea.ro www.zarea.ro

1600. **Muncitoare** la tipografie, persoana harnica, indemanatica, rezistenta la efort fizic pentru sectia de legatorie. Nu necesita experienta. Se afla pe strada Fabrica de Chibrituri sect. 5. Sunati pentru programarea la interviu. ☎0722.962.021/ 0722.962.021 adrianaroi@yahoo.com

1601. **Muncitor** in atelier asamblari piese, B-dul Timisoara 100, Bucuresti; ☎0766.229.614

1602. **Muncitor** necalificat (barbati), pentru diverse activitati. Va rugam trimiteti CV la adresa de e-mail; ☎0755.112.226 office@soimiigs.ro

1603. **Muncitor** ambalator produse chimice SC profil chimic platforma Catelu (zona Republica) angajeaza muncitor-ambalator. Cerinte: seriozitateAvantaje: notiuni de chimie, carnet B, domiciliu sector 3 sau 2. Relatii tel. ☎0770.462.440/ 0745.999.343

1604. **Muncitor** calificat tamplar, tapiter, croitor firma renumita angajeaza in conditii avantajoase. Program de luni pana vineri de la ora 07:00- 15:30 (1 ora pauza de masa) **2.200 L;** ☎0720.200.876

1605. **Muncitor** cu permis de conducere, fabrica detergenti sector 3 angajeaza muncitor cu permis, coordonator productie, automatist, electrician. CV la email. www.arcalux.ro ☎0722.404.983 arcalux@yahoo.com

1606. **Muncitor** cunostinte lacatuserie Horeca Bucuresti angajeaza ajutor lacatus pentru confectii metalice inox, salariu dupa interviu. Fabricatia in zona Chirigiu - Sos. Viilor; ☎0721.922.902/ 0720.852.570 office@horeca-bucuresti.ro

1607. **MUNCITOR DEPOZIT MATERIALE CONSTRUCTII, ZONA FUNDENI, 3.000 L; ☎0751.066.511**

1608. **Muncitor** depozit materiale textile, SC Treximco SRL cu sediul in Bucuresti, str Carausilor, nr 10-12, langa gara Obor, angajeaza in conditii avantajoase muncitor depozit materiale textile; ☎0722.583.419/ 0726.742.533 miki@treximco.ro

1609. **Muncitor depozit, Societate comerciala de distributie articole menaj plastice, angajeaza muncitor depozit cu contract munca, salariu motivant. Rugam seriozitate. Tel. ☎0732.777.291/ 0762.222.224/ 0784.283.720 trimarq@trimarq.ro**

1610. **Muncitor** in cadrul unei legatorii/tipografie angajam muncitor in cadrul unei legatorii/tipografii. Nu necesita experienta. Trebuie sa fie in putere fizica deoarece va trebui sa ajute la incarcat/descarcat marfa, taiat carton si ambalat cutii; ☎0722.962.021 seadsimbol@yahoo.com

1611. **Muncitor** manipulant marfuri depozit, zona Pantelimon sector 2. Descarcare si incarcare marfa. Preluarea comenzilor si servirea clientilor. Program L-V 5,30-14.30. Sambata de 2 ori/ luna 5.30-12.00. Salariu net 2.500 Ron, **2.500 L;** ☎0745.472.470

1612. **Muncitor** necalificat Angajam cu forme legale muncitor necalificat Program 8-16:30. Zona Baicului / Gara de Est.Carte de munca inca din prima zi. **1.400 L;** ☎0720.304.682

1613. **Muncitor** necalificat angajam, cu contract de munca, pentru intretinerea spatiilor verzi. Oferim asigurare de sanatate, salariu bun si tichete de masa de masa de 315 lei. Se lucreaza de luni pana vineri, 8 ore/zi. ☎021.318.91.77 hr@semaparc.ro

1614. **Muncitor** necalificat ca incarcator-descarcator in sectorul 4. Ofer salariu atractiv. Detalii la telefon, **1.800 L;** ☎0786.860.104

1615. **Muncitor** necalificat Cautam muncitori pentru brutarie, patiserie, cofetarie. Program full time sau part time. Locatie zona sector 4, parc Tineretului aproape metrou. Program flexibil, salariu atractiv, bonusuri. ☎0721.967.808

1616. **Muncitor** necalificat Daca iti cauti de munca si nu stii ce fel de meserie sa iti alegi te invitam la noi in ehipa pentru a lucra in bucatarie, cureti legume si ne ajuti la curatenie. Banii tai 1.800 lei cu contract. **1.800 L;** ☎0743.155.016 ioana.ciuca@scandia.ro

1617. **Muncitor** necalificat fabrica de profile decorative cu sediul in str. Baicului, nr. 80, sector 2, angajeaza muncitori necalificati, pt activitate specifica de productie. 1400 Lei, bonuri de masa, bonus calitate, program L-V **1.600 L;** ☎0744.770.946 office@fabricadeprofile.ro

1618. **Muncitor** necalificat Fabrica producatoare de mobila angajeaza in conditii avantajoase muncitori necalificati. Program de lucru de luni pana vineri (07:00 - 15:30, 1h pauza de masa). Sector 3. ☎0723.606.863

1619. **Muncitor** necalificat pentru aprovizionare; ☎0761.162.647

1620. **Muncitor** necalificat pentru depozit materiale de constructii, Bd. Biruintei Pantelimon; ☎0736.640.392 somes_srl@yahoo.com

1621. **Muncitor** necalificat pentru depozit, cu sau fara experienta. Carte de munca, salariu atractiv. Zona Obor. Seriozitate, punctualitate, disponibilitate imediata. Program de zi ☎0751.873.793

1622. **Muncitor necalificat pentru firma salubrizare (incarcator masina); ☎021.316.16.61/ 0731.837.033**

1623. **Muncitor** necalificat pentru magazin materiale de constructii zona Hala Traian ☎0736.640.392 somes_srl@yahoo.com

1624. **Muncitor** necalificat si montator tamplarie PVC pentru SC. Relatii la tel. ☎0731.825.160

1625. **Muncitor** necalificat pentru depozit Societate comerciala angajeaza lucrator depozit pentru incarcare/ descarcare marfa, pregatit comenzi marfa, infoliat paleti, zona Berceni - Metalurgiei; ☎021.684.60.00 office@darinne.ro

1626. **Muncitor** necalificat sortare haine societate comerciala din Bucuresti, Preciziei, angajeaza femei pentru sortare haine. Salariu atractiv! Contract de munca. Bonusuri. Transport decontat. Telefon; ☎0735.970.154

1627. **Muncitor** necalificat, tipografie angajeaza personal necalificat in vederea specializarii, stantator, zona Fundeni, Pantelimon. ☎0723.187.377

1628. **Muncitor** necalificat, calificat in confectii Confectioneri, muncitori necalificati pentru pliaj si masa de croit pt. atelier de confectii in Prel. Ghencea, personal pentru munca la domiciliu, contract munca, tichete masa, 07.00-15.30; ☎0786.036.868/ 021.444.32.60 production@creastyle-impex.com

1629. **Muncitor** necalificat, calificat, pentru firma specializata in lucrari electrice de joasa tensiune, sau ajutor de electrician pentru a lucra in constructii. Salariu net: 1700 Lei + bonusuri. Mai multe detalii la tel. **1.700 L;** ☎0728.809.585 daioniteam@gmail.com

1630. **Muncitor** necalificat, mecanic, ajutor morar Moara sector 4 angajeaza muncitor necalificat, ajutor morar, mecanic, incarcatori descarcatori, ambalatori se ofera salariu atractiv. ☎0371.050.144

1631. **Muncitor** necalificat, operator chimist, producator de cosmetice, in Bucuresti, zona Berceni. Disponibilitate pentru munca fizica. Program 2 schimburi; ☎0752.131.581/ 021.460.82.01 contact@papillon.ro

1632. **Muncitor** necalificat, sector 3, Fabrica textile, angajeaza necalificati, 3 schimburi, pentru domeniul textile. Supraveghere, curatare si mentenanta masini de tricotat. Salariu, bonuri, transport, bonusuri. ☎0756.066.012 mihaela@tbr.ro

1633. **Muncitor** necalificat, tamplarie PAL, oras Pantelimon (circula Ratb), ajutor prelucrare/montare mobilier la comanda cu posibilitatea de a invata lucruri noi, pregatire, slefuire piese MDF, vopsire. Contract munca. **1.450 L;** ☎0723.569.221/ 0721.253.292

1634. **Muncitor** necalificat-ambalator angajam muncitori necalificati pentru postul de ambalator manual. Salariul este de 1700 lei, program in 2 schimburi 7.-15.30.00 /11.00 -19.30L-D, sambata liber, Bd Th Pallady nr 44 D,duminica se lucreaza ☎0737.523.284

1635. **Muncitor necalificat. Muncitor necalificat angajeaza urgent firma cu sediul in Afumati Ilfov. Se asigura transport; ☎0723.984.321**

1636. **Muncitor** necalificat. SC Electromagnetica SA angajeaza muncitor necalificat. Relatii la; ☎021.404.21.20

1637. **Muncitor** pensionar fabrica detergenti sector 3 angajeaza muncitor pensionar. Conditii de munca si salarizare foarte bune; ☎0722.404.983 arcalux@yahoo.com

1638. **Muncitor** pentru vulcanizare in sectorul 3, cu carte de munca; ☎0741.044.622

1639. **Muncitor** sectie productie acumulatori auto avantaj: calificare minima (certificat de calificare) in urmatoarele meserii: electrician, lacatus mecanic sau mecanic, instalator, acumulatorist. Program lucru l-v 8-16. Salariu net 2300 ron+prime. **2.300 L;** ☎0745.031.031 office@mediamarket.ro

Coafeză cu experiență
pentru lanț de saloane București,
zona Berceni-Cultural, vad,
condiții avantajoase.
Salariu 2500 lei la 15 zile.
0761.647.108

Coafeză cu experiență
pentru lanț de saloane București,
zona Piața Sudului-Șos Olteniței.
Salariu 2500 lei la 15 zile.
0724.133.585

1640. **Muncitor** tamplarie AL, PVC, permis auto, salariu foarte bun; ☎0722.383.578/ 0745.999.088

1641. **Muncitor,** muncitoare Tunari - Ilfov, producator de semipreparate din carne angajeaza ambalator/e, necalifica/a, se lucreaza in 3 schimburi, 7,5 ore/zi. Oferim: transport asigurat, masa calda, tichete 15 Ron/zi, salariul atractiv. Detalii tel. ☎0799.933.172/ 021.266.52.51 eugenia.enescu@convenience.ro

1642. **Muncitori** calificati si necalificati pentru placat blocuri. Salariul de la 600 euro in sus. ☎0746.760.970

1643. **MUNCITORI** depozit, companie multinationala angajeaza muncitori necalificati pentru descarcat/ incarcat si montaj mobilier. Oferim salariu atractiv plus alte beneficii ☎0735.547.751

1644. **MUNCITORI IN CONSTRUCTII; ☎0751.403.012**

1645. **Muncitori** productie prelate, copertine, corturi, structuri metalice, contract de munca, salariu motivant, Chitila nr 230; ☎0744.769.265/ 021.311.81.85 iorgulescu.florin@gmail.com www.prelate-copertine-baicover.ro

1646. **Muncitori** SC Fibro Metals SRL angajaza la hala industriala Mogosoaia muncitori cu carte de munca;salariu minim 3000 lei net. ☎021.224.01.17

1647. **Muncitori** SMP Sun Structure firma de productie prelate si structuri metalice angajam lacatusi sau muncitori necalificati. Mai multe detalii va putem oferi la nr., ☎0762.664.100/ 0762.664.100 prelatesmp@gmail.com

1648. **Muncitori** necalificati angajam persoane cu handicap (hipoacuzie grad accentuat) pentru zona Bucuresti- Ilfov. Va rugam trimiteti cv la adresa de e-mail office@soimiigs.ro ☎0755.112.226 office@soimiigs.ro

1649. **Muncitori** amenajari Firma de constructii angajeaza muncitori cu experienta pentru finisaje interioare si exterioare. Se ofera contract de munca. salariul negociabil in functie de aptitudini; ☎0745.003.715

1650. **Muncitori** atelier cu sau fara experienta in domeniul tamplariei din aluminiu. Conditii avantajoase, bonuri de masa, prime anuale, ore suplimentare platite. Localitate Voluntari. www.everest-int.ro ☎021.350.33.83/ 0722.250.799 office@everest-int.ro

1651. **Muncitori** baieti pentru productie structuri metalice. Oferim salariu motivant, bonuri de masa Bucuresti, sector 1, Sos. Chitilei nr. 230; ☎0744.769.265/ 021.311.81.85 iorgulescu.florin@gmail.com www.prelate-copertine-baicover.ro

1663. **Muncitori** constructii Angajez muncitori necalificati pentru santiere in Bucuresti si Ilfov. Salariu de la 2500 la 3500 lei. Numai cu carte de munca, **3.000 L;** ☎0735.499.307

1664. **Muncitori** constructii firma constructii angajam, dulgheri, fierari, zidari, zugravi ?i necalificati. Cautam oameni seriosi care isi doresc sa lucreze pe termen lungNr de contact; ☎0786.998.655

1665. **muncitori** constructii Firma de constructii angajeaza cu contract de munca pe perioada nedeterminata, muncitori calificati, zidari, rigipsari, finisori, zugravi, fatadisti, sapisti, tencuitori, necalificati. Tel: **3.800 L;** ☎0720.101.115 office@constructiimecanizate.com

1666. **Muncitori** constructii, SC angajam cu carte de munca dulgheri,zidari si necalificati pt Bucuresti, zona Prelungirea Ghencea. Se ofera cazare pentru cei din provincie. Salariu atractiv. ☎0766.708.293

1667. **Muncitori** constructii, SC angajeaza muncitori calificati, cu experienta in orice tip de lucrare de constructii. Asiguram cazare si transport la santier cu masini proprii **3.500 L;** ☎0744.304.636

1668. **Muncitori** cu experienta pentru montaj pereti cortina si fatade ventilate, angajez cu contract de munca, salariu de incadrare este 2800 Lei, fiind negociabil in functie de experienta ☎0734.204.248

1669. **Muncitori** cu experienta, agricultura Sera Baneasa pentru intretinerea plantelor in depozit de plante si flori. Program 8 ore/zi, 5 zile pe sapt. Carte de munca, efort fizic redus (udat si curatat plante) ☎0751.136.426 ciprian@trias.ro

1670. **Muncitori** cu experienta, echipe finisori fatada, firma de constructii cu experienta in domeniul reabilitarilor termice (fatade polistiren) angajeaza finisori fatade pt. reabilitari termice de blocuri. Se ofera plata la mp, transport, cazare. ☎0784.121.432 popescucristianadrian@yahoo.com

1671. **Muncitori** cu permis conducere, muncitori fara permis conducere, preferabil familie. Ofer cazare, pt. gradina legume 15 km de Bucuresti, seriozitate; ☎0753.819.816

1672. **Muncitori** cu sau fara experienta angajam pentru amenajari interioare si exterioare, servicii mentenanta cladiri. Conditii civilizate de munca. Salariu atractiv si plata la timp ☎0720.990.701 dudaucorina@yahoo.com

1673. **Muncitori** depozit fier vechi Angajam muncitori necalificati pentru depozit fier vechi. Zona str Fizicienilor, sector 3; ☎0720.228.931

1685. **Muncitori** in crama, barbati la firma Zarea, program de 8 ore dimineata si conditii foarte avantajoase. Interviu luni-vineri orele 13-15 la sediul firmei bd. Bucurestii Noi nr. 176, sector 1, cu metrou statia Laminorului sau 112 ☎021.667.00.20 office@zarea.ro

1686. **Muncitori in depozit pt. depozit de obiecte sanitare (Bucuresti, zona Vitan- Barzesti. Cerinte: experienta in lucrul in depozit, persoane harnice, serioase. Oferim: salariu motivant alcatuit din salariu fix si bonus lunar in functie de performante, tichete de masa, plata orelor suplimentare, decontare transport pe mijloacele de transport in comun. Nu oferim cazare; ☎0720.112.734**

1687. **Muncitori in fabrica pt. Firma productie obiecte sanitare (Bucuresti, zona Ghencea) Cerinte: persoane harnice, serioase. Oferim: salariu motivant alcatuit din salariu fix si bonus lunar in functie de performante, tichete de masa, plata orelor suplimentare, decontare transport pe mijloacele de transport in comun. Se lucreaza in doua schimburi saptamanale. Nu oferim cazare: ☎0720.112.734**

1688. **Muncitori** in fabrica de mezeluri, daca se strang 8 persoane dintr- o comuna oferim si transport. Salariu atractiv, masa **2.750 L;** ☎0720.565.891 cristinatumpi@yahoo.com

1689. **Muncitori** in productie persoane cu sau fara experienta dornice de lucru, care sa fie interesate de un loc de munca intr-o companie de productie. Disponibilitate pentru program in schimburi. Bucuresti, sector 3. ☎021.569.05.07/ 021.569.05.07 cosmin.fatu@carboplak.ro

1690. **Muncitori** lucratori productie mobilier angajam persoane fara experienta pentru sters, ambalat, manipulat, incarcat, descarcat si alte activitati specifice. Persoane cu experienta 2000 ron. Carte munca. L-V 8-18. Faur sector 3; **1.800 L;** ☎0766.638.967

1691. **Muncitori** necalificati barbati pentru fabrica de margarina din Calea Vitan 240, program in 3 schimburi, 6-14/14-22/22-6, salariu 1300, bonuri, bonusuri, prime, cazier curat -cv obligatoriu **1.330 L;** ☎0746.111.159 info2@egh-hr.ro

1692. **Muncitori** necalificati barbati seriosi, pentru sortare deseuri in localitatea Sindrilita, Ilfov. La cerere putem oferi si cazare. Salariu net 2200 pe luna + 2 mese/zi. **2.200 L;** ☎0725.333.503

1693. **Muncitori** necalificati Cablare si montare echipamente. Seriozitate. Muncitori necalificati pentru lucrari electrice. ☎021.255.05.68/ 0787.855.751 office@asgrup.ro

G4S
Lider mondial în servicii și soluții integrate de securitate
ANGAJEAZĂ
AGENȚI DE SECURITATE PENTRU RETAIL

Beneficii:

- Salariu competitiv
- Plata salariului la timp
- Contract de muncă perioadă nedeterminată
- Posibilitate de calificare profesională
- Sporuri și bonusuri de performanță

Pentru angajare vă rugăm să ne contactați la
0731.599.078, 0728.133.736.
recrutare.g4s@ro.g4s.com
Interviuri în zona Unirii : B-dul Unirii nr 8, Bl 7A
Securing Your World

1652. **Muncitori calificati si necalificati pt. firma constructii. Se asigura cazare, rugam seriozitate; ☎0771.770.120**

1653. **Muncitori** calificati cu experienta si necalificati producator sticla termoizolanta angajeaza, salariu atractiv; ☎0731.304.155/ 021.450.12.66

1654. **Muncitori** calificati in acoperisuri SC angajeaza muncitori calificati, cu experienta in tinichigerie si dulgherie de acoperis. Salariu net 3500 lei. Asiguram cazare, transport la santier cu masini proprii. Tel. director. **4.000 L;** ☎0744.304.636

1655. **Muncitori calificati si necalificati in domeniul mecanica fina angajeaza SC Metron Instrument SRL. Salariu 1300 lei plus bonuri masa si transport; ☎0722.281.749**

1656. **Muncitori** calificati si necalificati in domeniul: mobila, pal, executie si montaj, tamplarie, aluminiu, pvc, executie si montaj, salariul intre 2000-2500 ron negociabil/net. **2.500 L;** ☎0744.221.705 dragos945@yahoo.com

1657. **Muncitori** calificati si necalificati pentru finisaje, zugraveli. Firma de constructii, S. 6; ☎0723.634.927

1658. **Muncitori calificati si necalificati pentru fabrica de mobilier tapitat (canapele si fotolii) din Bucuresti, membra a grupului Mobexpert. Salariu de proba 1900 lei net+ bonuri de masa (300 de lei lunar). Relatii la telefon; ☎0733.509.653**

1659. **Muncitori** calificati si necalificati, drumari Firma de constructii cu puncte de lucru in com Chitila si com Domnesti amgajeaza muncitori calificati si necalificati in domeniul constructiei de drumuri, asfaltatori, pavatori. ☎0722.271.606/ 0725.981.534 office@gama-admin.ro

1660. **Muncitori** calificati, necalificati in santier Firma de constructii zona Mogosoaia, angajeaza in conditii serioase forta de munca pentru santiere constructii in zona Bucuresti si imprejurimi. Nu oferim cazare in primele 3 luni. ☎0753.228.228

1661. **Muncitori** calificati/ necalificati- Ploiesti firma de reciclare cautam muncitori calificati/necalificati, program full-time, pentru munca in procesul tehnologic. Pentru mai multe detalii va rugam contactati-ne la nr de tel; ☎0787.777.755 ionut@orizont-deschis.com

1662. **Muncitori** constructii Angajez muncitori constructii, calificati si necalificati, numai cu carte de munca. Salariu de la 12 la 18 lei pe ora, negociabil in functie de experienta pe santier si seriozitate. **4.000 L;** ☎0722.648.935

1674. **Muncitori** fabrica societate comerciala angajeaza muncitori in fabrica de productie. Salariu motivant. Program l-v 8.00 - 17.00. Popesti Leordeni, Ilfov. **2.300 L;** ☎0730.081.777 jana@sippaneltechnologies.eu

1675. **Muncitori** fabrica tamplarie PVC Producator de tamplarie PVC angajeaza muncitori calificati si necalificati (asiguram calificare la locul de munca); ☎0746.372.326

1676. **Muncitori** in constructii Firma constructii angajam cu caret de munca dulgheri, fierari si zidari. Pentru provincie se asigura cazare. Tel, de luni pana vineri intre orele 09.00-17.00. ☎0758.815.064 mavproiect@yahoo.ro

1677. **Muncitori** in constructii Firma constructii angajeaza rigipsari, zugravi si necelificati. Pentru provincie se asigura cazare. tel. de luni pana vineri, intre orele 09.00-17.00. ☎0758.815.064 mavproiect@yahoo.ro

1678. **Muncitori** in constructii pentru Bucuresti avem finisaje interioare cat si exterioare. Se ofera cazare, transport , plata la zi sau la mp in functie de cantitati; ☎0784.121.432 popescucristianadrian@yahoo.com

1679. **Muncitori** in constructii pentru lucrari de fierarie, dulgherie, zidarie, tencuieli, termosistem, gips carton, electricieni. Angajare sau plata sau la lucrare. Bucuresti ☎0723.322.811 dantoader63@yahoo.com

1680. **Muncitori** in constructii angajam urgent, angajam personal cu experienta in constructii, in special confectii/structuri metalice si/sau hidroizolatii, instalatii. apt pt lucru la inaltime. Salariu atractiv + bonusuri/prime; ☎0723.642.690 office@aartt.ro

1681. **Muncitori** in constructii, angajez pentru Bucuresti dulgheri, fierari, zidari, necalificati, electrician, instalator, montatori termosistem. Relatii la telefon. Pentru muncitorii din provincie posibilitate cazare in santier ☎0723.322.811 dantoader63@yahoo.com

1682. **Muncitori** in constructii, dezvoltator imobiliar angajeaza cu contract permanent muncitori calificati si necalificati in conditii exceptionale (zidari, fierari, rigipsari, etc). Salariu atractiv + cazare si 2 mese pe zi ☎0758.555.866

1683. **Muncitori** in constructii, firma de constructii angajeaza dulgheri, fierari, lacatusi si sudori, salariu 3.500 Lei (net), muncitori necalificati 2.000- 2.500 Lei (net), contract de munca, posibilitate cazare la baraca; **3.500 L;** ☎+40753106150

1684. **Muncitori** in contructii pentru carotare firma de constructii angajeaza muncitori calificati sau necalificati pentru servicii de carotare in beton. Gaurile in beton se executa cu masini speciale de carotare. Salariu atractiv; ☎0745.132.132 info@carotaex.ro

1694. **Muncitori** necalificati Firma de constructii din Bucuresti angajam muncitori necalificati cu contract de munca full time si salariu atractiv.

1695. **Muncitori** necalificati firma renumita angajeaza in conditii avantajoase. Program de lucru de luni pana vineri intre ore 07:00 - 15:30 (1 ora pauza de masa) **1.700 L;** ☎0720.200.876

1696. **Muncitori** necalificati firma specializata in amenajari de spatii verzi angajeaza muncitori necalificati pentru lucrari de plantari si amenajari spatii verzi. Locatia este in Saftica, pe DN1. ☎0721.234.568

1697. **Muncitori** necalificati in vederea pregatirii pentru meseria de macelar-transator. Oferim cazare si masa gratuita. Asteptam provincia. Firma isi desfasoara activitatea in Bucuresti. Salarii atractive. Relatii intre 10.00- 16.00. ☎0769.961.624

1698. **Muncitori** necalificati pentru amenajari interioare, gresie, faianta, parchet, varsta maxima 45 ani. ☎0741.222.008 ciprianpal@yahoo.com

1699. **Muncitori** necalificati pentru distributie marfa in Bucuresti. Relatii la tel. ☎0749.034.335 office@translogisticnad.ro

1700. **Muncitori** necalificati pentru lucru in Bucuresti, cu plata la zi sau la saptamana. Am de lucru toata iarna. Fara echipe sau intermediari. Mai multe detalii la tel.; ☎0735.734.646

1701. **Muncitori necalificati pentru munca in depozit de legume fructe din bd. Metalurgiei nr. 132; 1.600 L; ☎0722.508.244**

1702. **Muncitori** necalificati pentru polizat piese metalice. Relatii la telefon ☎0734.735.067/ 0734.735.066

1703. **Muncitori** necalificati pentru productie structuri metalice copertine, corturi in Bucuresti, Sos. Chitilei nr. 230. Program l-v 8.30-17, **2.000 L;** ☎0744.769.265/ 021.311.81.85 iorgulescu.florin@gmail.com

1704. **Muncitori** necalificati pentru sortare hartie. Oferim (cazare gratis) si transport. Conditii decente de munca in hala si alte beneficii. Zona Pantelimon Ilfov; ☎0745.881.651

1705. **Muncitori** necalificati pt. firma de constructii, contract de munca, salariu 2000 -2500 Lei/ luna net. Posibilitate cazare la baraca. Telefon; **2.500 L;** ☎+40753106150

1706. **Muncitori** necalificati - fabrica de mobila, fabrica de mobila cu o experienta de peste 16 ani in domeniu angajeaza personal ne/calificat.- contract pe perioada nedeterminata; program de lucru 8 ore; salariu atractiv, bonusuri; ☎0723.151.750 contact@fabricademobila.ro

DIRECT-LINE INOX
ANGAJĂM!
OPERATOR UTILAJ CNC/ TEHNICIAN
utilaj prelucrare oţeluri inoxidabile
Oferim contract de muncă pe perioadă nedeterminată, pachet salarial motivant, negociabil în funcţie de nivelul de cunoştinţe tehnice şi experienţă, training de specialitate. Se lucrează într-un singur schimb.
Relaţii la tel. **021.256.22.42, 0738.674.418,** sau CV la e-mail: **cariere@directline.ro**
www.directline.ro

1707. **Muncitori** necalificati constructii, angajam 20 de muncitori necalificati, salariu brut 3278 ron, salariu net 2302 ron. Salariu net cuprinde: 1887 ron in cont, 315 ron bonuri de masa, 100 ron bonus Paste si Craciun. Pentru cei care au fost pacaliti; **3.278 L;** ☎0733.822.822 contact@transparentresidence.com

1708. **Muncitori** necalificati in conditii avantajoase, lucrari stradale de minisantuire, in domeniul telecomunicatiilor. Sapatul, spartul si excavatul se face cu utilaje. Salariu net intre 1800 si 2200 de lei, cazare in Bucuresti, decontam transport. ☎0769.467.442

1709. **Muncitori** necalificati in constructii, SC Sight Control angajeaza muncitori necalificati in constructii. Santierul este in zona Filaret sector 4, in caz de nevoie asiguram cazare. Relatii la telefon. ☎0769.083.531 office@sightcontrol.ro

1710. **Muncitori** necalificati pentru fabrica pavaje Salariu intre 3200 si 3400 lei. Asiguram cazare pentru muncitorii veniti din provincie; ☎0755.040.404

1711. **Muncitori** necalificati santier angajam avantajos muncitori necalificati zona metrou Dimitrie Leonida - Popesti Leordeni, posibilitate cazare in santier; ☎0767.734.099

1712. **Muncitori** necalificati sect.6 angajez muncitori necalificati in constructii pentru santiere din sector 6 -bld. Iuliu Maniu. Salariu in functie de performanta. Contract de munca + transport. Cer si ofer seriozitate; ☎+40744522170 cristian.chitimia@gmail.com

1713. **Muncitori** necalificati si meseriasi angajez tamplar, lacatus mecanic, muncitori necalificati, cu carte de munca, ofer si cazare pentru persoanele care nu sunt din Bucuresti, salariu foarte bun, mai multe detalii la telefon, **1 L;** ☎0732.768.664 catalin.office@yahoo.com

1714. **Muncitori necalificati si soferi Baurom Construct SRL angajeaza pentru depozitul din Chitila, Str. Oxigenului, Nr. 2, Ilfov muncitori necalificati si soferi (conducatori auto profesionisti cu experienta). ☎0744.692.629/ 021.361.62.23**

1715. **Muncitori** necalificati, complex turistic Saftica Resort angajeaza muncitori necalificati pentru curatenie si intretinere. Se ofera carte de munca, cazare, 2 mese pe zi, salariu 1700 ron. **1.700 L;** ☎0752.665.595/ 0752.665.595 Radu.hrituleac@gmail.com

1716. **Muncitori** necalificati, Cordon Electronics SRL angajeaza muncitori necalificati din Bucuresti. Detalii la telefon, de luni pana vineri, intre orele 09:00- 17:00. ☎0725.681.014

1717. **Muncitori** necalificati, fierari betonisti, dulgheri, zidari pentru Bucuresti (imprejurumi) cu carte de munca. ☎0733.272.367

1718. **Muncitori necalificati, firma de constructii angajeaza pentru curatenie in santier. Salariu 100 lei/zi, contract de munca la 8 ore; ☎0733.931.974**

1719. **Muncitori** necalificati, societate comerciala cu activitate in productia de mobilier din pal melaminat si MDF, angajam persoane serioase si dornice sa se alature colecticului nostru. Mediu de lucru placut, salariu atractiv ☎0725.872.091 mabisvb@yahoo.com

1720. **Muncitori** necalificati, societate comerciala cu sediul in Jilava angajeaza pentru depozit. Salariu 2000 lei net, asiguram transport ☎0758.043.439

1721. **Muncitori necalificati, sudori, lacatusi, domeniul confctii fier forjat. Posibilitate de cazare. Echipa tanara si dinamica. Salariu motivant in functie de performante, 2.000-4.500 lei; ☎0747.407.229**

1722. **Muncitori** necalificati, calificati Angajam muncitori necalificati/calificat oferim cazare gratuita + 80-100 Lei /zi, pentru mai multe detalii, va rog sa ma contact. **100 L;** ☎0725.368.099

1723. **Muncitori** necalificati, constructii urgent, angajam personal necalificat, apti pentru lucru la inaltime (acoperis hale industriale sau lucru din nacela). Nu este necesara experienta. Salariu atractiv + bonusuri/prime; **2.400 L;** ☎0723.642.690 office@aartt.ro

1724. **Muncitori** necalificati. Angajam muncitori necalificati pentru instalare cabluri subterane si aeriene. Oferim cazare. Tel.: ☎021.222.08.83

1725. **Muncitori** necalificati. Cautam zilieri - castiguri intre 100-150 lei/zilnicVrei sa muncesti atunci cand ai timp si sa castigi zilnic intre 100 si 150 de lei? Detalii si inscrieri direct la numarul de telefon; ☎0738.749.656

1726. **Muncitori pentru hala productie sticla, angajeaza societatea comerciala. Se ofera salariu motivant, bonuri de masa si bonusuri in functie de activitate. Program 08-16.30. Relatii la telefon: ☎0728.859.468**

1727. **Muncitori** pentru sectia de productie Fabrica de mezeluri SC Vericom 2001 SRL, cu sediul in Bucuresti str. Drumul intre Tarlale, nr: 25-29, sector 3, angajam femei si barbati, pentru sectia de productie, ☎0734.119.205 office@vericom2001.ro

1728. **Muncitori** santier firma de constructii angajam muncitori calificati (rigipsari, gresie, faianta) si necalificati; ☎0767.880.590

1729. **Muncitori** si necalificati, firma angajam urgent ☎0727.716.001 nirantotal@gmail.com

1730. **Muncitori,** angajez faiantar 160 lei/zi. Angajez muncitor necalificat 120 lei/zi; ☎0722.483.384

1731. **Muncitori.** Firma tamplarie PVC cu sediul in orasul Pantelimon angajam muncitori necalificati. Femei si barbati. Tel: ☎0759.019.910

1732. **Muncitori. Societate comerciala statia de metrou Republica angajeaza muncitori. Relatii la tel. sau email: ☎0766.056.747 office@ecotech.com.ro**

1733. **Ne** marim echipa. Agentie imobiliara situata ultracentral cu vasta experienta in domeniu recruteaza agenti imobiliari cu sau fara experienta. Daca esti tanar, dinamic si dornic sa faci parte din echipa noastra, te asteptam la interviu. Se ofera comision si bonusuri atractive; ☎0748.498.163

1734. **Necalificati** Companie angajeaza muncitori necalificati pentru depozit. Program lucru 8h, L-V, conditii legale. Pentru echipele din provincie se ofera transport sau cazare, dupa caz, ☎07523670989

1735. **Necalificati** pentru atelier tamplarie pvc, zona Berceni, ☎0723.283.374

1736. **Necalificati** si calificati pentru lucrari de instalatii. Se asigura contract de munca, abonament r.a.t.b. Metrou. program de lucru: L-V, 8-16. rog seriozitate. Exclus aventurieri;; ☎0744.451.043 florica12330@yahoo.com

1737. **Necalificati** angajam in constructii pentru curatenie, Piata Unirii, diurna, cazare, conditii serioase, 100 lei/zi, Marian; ☎0765.629.869

1738. **Necalificati** constructii, barbati si femei la fabrica de pavaje, punct de lucru: Otopeni, str. Libertatii nr. 8, p.reper Garden Plaza. Statie ICTSMUA autobus (449, 780, 783). Oferim cazare, salariu 3.000-3.500 Lei **3.500 L;** ☎0766.085.519

1739. **Necalificati** in constructii pentru curatenie, cazare+ diurna zilnic. Plata la timp. Conditii serioase. Stefan; ☎0740.838.160

1740. **Necalificati** zona Piata Unirii, pentru firma constructii, oferim cazare + bani de mancare zilnic. Dorim oameni seriosi, fara probleme cu alcoolul, 100 lei/zi, Mihaela; ☎0734.492.895

1741. **Necalificati,** barbati si femei la fabrica productie pavaje. Punct de lucru: Otopeni, str. Libertatii nr. 8. Statia ICSIT-MUA autobus (449, 780, 783). Oferim cazare gratis, sal. 3.000-3.500 L, **3.500 L;** ☎0766.085.519 armopavsrl@yahoo.ro

1742. **Necalificati,** cazare, masa, salariu; ☎0724.778.928

1743. **Necalificati,** firma comert en-gross din Doraly angajeaza personal pentru manipulant marfa/ lucrator depozit/ muncitor necalificati pentru incarcare/ descarcare/ aranjare marfa depozit produse alimentare; **1.800 L;** ☎0766.525.358

1744. **Ofertant** birou vanzari, Doraly, Afumati, Ilfov doresti sa lucrezi intr-un mediu relaxat, in conditii civilizate de birou cu un salariu motivant, prime, bonuri de masa. Trimite CV-ul tau acum prin adresa de email sau prin WhatsApp, **4.000 L;** ☎0770.442.373 contact@bigg.ro

1745. **Office** asistant Dipol Connect cauta un coleg/colega pentru consiliere clienti si prelucrari comenzi online si in magazin. Mai multe detalii despre ceea ce facem pe www.dipolnet.ro. Va asteptam. **1.800 L;** ☎0741.251.636 shop@dipolnet.ro

1746. **Office** assistant cu limba engleza locatie Aurel Vlaicu, program 9-18.00, nivel de cunoastere a limbii engleze cel putin mediu, beneficii: asigurare medicala, decont transport, 7CARD, tichete de masa dupa 3 luni. Salariu 1.937 Lei ☎0725.244.853 irina.pocher@kreditech.com

1747. **Office** Staff, The Safety Supply Company is one of the UK's leading PPE and safety equipment suppliers. We are currently in need of a full time Office Admin to join our office team; ☎0746.529.704

1748. **Om** pt. ajutor gospodarie ofer cazare, ofer masa, cazare si un mic salariu. Angajez om pt. ajutor gospodarie ofer cazare masa si un mic salariu. Preferam un om fara locuinta; ☎0722.607.732/ 0760.280.330

1749. **Operatoare** sala jocuri noroc in incinta Mega Mall, etaj 2, sector 2, Bucuresti. Langa Arena Nationala. Relatii la telefon, e-mail **1.700 L;** ☎0725.550.268 minacristi@gmail.com

Angajăm:
PERSONAL CURĂŢENIE
în CLĂDIRI BIROURI
Salariul net: 1.600 + 20 bonuri de masă, program 8 ore L-V
în CLĂDIRI FASHION HOUSE OUTLET MILITARI
salariul net: 1.600-1.800 + 20 bonuri de masă
în IKEA PALLADY 8 ore/zi, salariul net: 1.800 Lei
Relaţii la tel: 031.101.21.39/ 0722.763.974

LOCURI DE MUNCĂ

Căminul Elena Doamna angajează
persoane cu bune abilităţi de comunicare, orientate către client, pentru următoarele posturi:
- ASISTENT(Ă)
- INFIRMIER(Ă)
- BUCĂTĂREASĂ
Asigurăm masă, oferim seriozitate, salariu atractiv, un mediu de lucru plăcut.
CV-urile pot fi trimise la:
alexandra.gheorghiu@ymail.com
Tel: 0720.773.240; 0721.200.963

1750. **Operatoare** sali jocuri de noroc Firma jocuri de noroc angajeaza pt. postul de operatoare in Bucuresti, cu sau fara experienta. Oferim cazare pentru 2 fete intr-un apartament, salariu motivant+ bonusuri si posibilitate de tips, urgent, ☎0725.525.025 sphinxarena2014@gmail.com

1751. **Operator casa de amanet. Program flexibil, salariu atractiv, cu sau fara experienta; ☎0735.545.644**

1752. **Operator** abkant si lacatus; ☎0735.842.429

1753. **Operator** ambalare, preparare medicamente Fabrica de medicamente situata in Theodor Pallady angajeaza personal in sectia de ambalare, preparare. Program: 3 schimburi cu rotatie saptamanala (06-14, 14-22, 22-06), luni-vineri. ☎0733.170.053 ionela.corcau@alvogen.com

1754. **Operator** calculator cu bune abilitati de comunicare şi iniţiativa. Se lucreaza in ture de zi si de noapte. ☎021.335.84.20/ 0722.307.333 angajari@aba.ro www.abasecurity.ro

1755. **Operator** calculator program 8 ore, L-V, carte de munca+ bonuri de masa, Casa Presei Libere, ☎0753.067.413

1756. **Operator** calculator Relatii la tel. CV email: fmmedident@hotmail.com; ☎021.326.55.96/ 0728.915.852 fmmedident@hotmail.com

1757. **Operator** calculator depozit Operator calculator pentru depozit de produse cosmetice si detergenti, situat in Bragadiru. **2.000 L;** ☎07222222134/ 0722.389.879 rotta_comimpex@yahoo.com

1758. **Operator** calculator pentru birou notarial, cu abilitati in redactare. Program de lucru L-V 09.00-17.00 ☎0723.389.990/ 0732.237.444 popa_tamara@yahoo.com

1759. **Operator** calculator, ofertare Comfortex Production Srl angajeaza operator calculator pentru ofertare produse. Zona Popesti Leordeni asigurăm transport. Rugam seriozitate. www.jaluzele-ro.ro ☎0720.449.944 ellavoicu@yahoo.com

1760. **Operator** calculator, optimizare, pentru Regency Company, locatie: incinta Faur, salariu atractiv si posibilitati de dezvoltare ☎0722.101.050 office@regency-company.ro

1761. **Operator** calculator-sondaje opinie 09.00-17.30 L-V, 5 min. de statia de metrou Aurel Vlaicu. Salariu 1.700 -2.000 lei net fix+TM, ctr. nedeterminat, se cer seriozitate, studii liceale, comunicare scrisa si verbala excelente; ☎0731.389.641

1762. **Operator** call center societate comerciala avem posturi full-time si part-time in domeniul marketing. Posturi libere (agent vanzari, call center, consilier vanzari) ☎031.405.50.43 agtopcompany@yahoo.com

1763. **Operator** call center cu experienta, angajeaza restaurant Graffiti Urban Foods, program 2 zile cu 2 zile. Pentru mai multe detalii sunati la nr de tel. ☎0767.158.429

1764. **Operator call center, compania multinationala food delivery angajeaza operator call center cu sau fara experienta , se ofera pregatire la locul de munca,program flexibil, 2 zile la munca cu 2 zile libere, 2.000 L; ☎0799.831.111/ 0720.987.739 claudia.petre@wisebox.ro**

1765. **Operator** call-center, experienta minim 6 luni. Salariu 1600-2000 lei. Soseaua Fundeni, nr 204, sector 2; **1.800 L;** ☎0748.529.615/ 0748.529.615 EDUARDPETRESCU10@GMAIL.COM

1766. **Operator** Cargo, lucrator gestionar, Manipulant marfa, posta pentru terminalul cargo. Venit net 1800 lei. Activitatea se desfasoara in Aeroportul Otopeni. ☎0372.462.014

1767. **Operator** casa de pariuri. Angajam urgent operator pentru pariuri sportive, program de la 10- 22, program flexibil, salariul atractiv, nu necesita experienta, ☎0770.957.865

1768. **Operator** casa pariuri sportive, sect. 3, Bucuresti. 2 zile cu 2 zile lbiere, se ofera bonusuri in functie de realizari (zona Trapezului), salariu net **2.000 L;** ☎0765.515.161

1769. **Operator** casier amanet pe raza municipiului Bucuresti. Relatii la: ☎0722.514.027

1770. **Operator** CNC pentru mobilier, MamBricolaj dezvolta gama de servicii pentru clienti. Locatia: MamBricolaj str. Luica 180. Program in schimburi. Salariu de la 4.000 Lei brut + comision + prime **4.000 L;** ☎0740.409.813 office@mambricolaj.ro

1771. **Operator** comenzi angajam operator comenzi in cadrul unei cunoscute fabrici de produse cosmetice din Bucuresti. Locatie: Sector 6, Militari. Program: L-V 7:00-15:30. Experienta nu este necesara; **1.750 L;** ☎0799.762.360 job@passion4work.ro

1772. **Operator** comenzi in cadrul unui cunoscut magazin ochelari de vedere, ochelari de soare, si lentile de contact. Locatie: Bd. Iuliu Maniu, nr. 7, sector 6, langa Afi Cotroceni. Program: 9:30 - 20 **1.600 L;** ☎0720.534.815 ionut.dragoi@passion4work.ro

1773. **Operator** comenzi locatie: fostele Cladiri Apaca, etaj 2. Program de lucru: L-V 9:30-17:30, 12:00-20: 00 **1.600 L;** ☎0725.132.133 ionut.dragoi@passion4work.ro

1774. **Operator** confectionare cablaj etichetare, Fogliani Romania SRL distributor si importator de materiale electrice cauta o persoana serioasa, responsabila, cu abilitati practice pentru productie, confectionare cablaj - etichetare ☎0749.190.408/ 0749.190.402 l.parache@fogliani.it

1775. **Operator** curatenie in Bucuresti, firma de curatenie cu obiectiv in toata tara angajeaza operatori de curatenie in farmacii - inlocuitor concedii, in toate sectoarele, perioada nedeterminata, program 8 h/zi. Relatii la nr. ☎0736.662.030 operational@dejavuinternational.ro

1776. **Operator** curatenie, angajam o doamna serioasa pentru curatenie societate comerciala. cos_georgeta39@yahoo.com

1777. **Operator** curatenie, pentru curatenie spatii comune (inclusiv parcare subterana) complex rezidential. Zona: piata Victoriei, sos Nordului. ☎0724.518.770

1778. **Operator** DDD Axiven Pest Control angajeaza operator DDD. Zona sec 3, Salariu 1800-2200 in functie de experienta. Extra: tichete de masa, masina, telefon. **2.000 L;** ☎0766.069.978 office@axivenpestcontrol.ro

1779. **Operator** depozit/ picker, sector 6 salariu 2300 Lei net, plus bonuri de masa. Contract de munca pe perioada nedeterminata. Program 8 ore/zi, 2 schimburi. Pentru detalii, va rugam sa sunati ☎0755.651.839

1780. **Operator** exchange, amanet, exchange angajaza personal cu experienta in domeniu. Salariu motivant plus bonusuri fara targhet. Te asteptam in echipa noastra, CV + foto recenta pe email: amanetplatinum@gmail.com

1781. **Operator** facturare Destinat persoanelor responsabile, bine organizate, cu experienta utilizare PC. Va intampinam cu rabdare, seriozitate si conditii placute de munca. Premiza noastra este ca angajatul sa vina cu drag la job. **2.000 L;** ☎0741.677.690/ 0726.538.429 davi.darius.distribution.pan@gmail.com

1782. **operator** facturare cu permis auto. Firma de electronice si IT cu magazin online angajeaza full time operator PC cu cunostinte de IT si permis auto, program 10-18, zona Tinerentului. Trimiteti CV la email office@proline.ro, office@proline.ro

1783. **Operator** facturare, operator call-center operator calculator, casier, vanzator, gestionar anvelope si jante, baiat tanar dinamic, cunostinte bune PC, Word, Excel, bacalaureat. Salariu brut 3000 - 3400 lei; **3.400 L;** ☎0722.732.794 vadrexim@yahoo.com

1784. **Operator gestionare comenzi bucatarie interna cu livrare la domiciliu. Operator gestionare comenzi pentru Companie multinationala domeniul food delivery , sedii in toate zonele Bucurestiului, program flexibil, 2 zile la munca cu 2 zile libere, salariu intre 1800 - 2000 lei, contract de muncacv la mail 2.000 L; ☎0799.831.111/ 0747.815.440/ 0720.987.739 claudia.petre@wisebox.ro**

1785. **Operator gestionare comenzi Companie multinationala in domeniul alimentar angajeaza operator gestionare comenzi pentru toate zonele Bucurestiului, program flexibil, 2 zile la munca cu 2 zile libere, se asigura salariul intre 1800-2000 ron net, 2.000 L; ☎0799.831.111/ 0720.987.739 claudia.petre@wisebox.ro**

1786. **Operator gestionare comenzi pentru Companie multinationala domeniul food delivery ,sedii in toate zonele Bucurestiului, program flexibil, 2 zile la munca cu 2 zile libere, salariu intre 1800 -2000 lei, contract de munca, CV la mail 2.000 L; ☎0799.831.111/ 0747.815.440/ 0720.987.739 claudia.petre@wisebox.ro**

1787. **Operator** imprimanta, cutter-ploter, print digital Operarea aparatelor disponibile in vederea desfasurarii activitatii, printere de dim.mari, plottere etc. Verificarea fisierelor si pregatirea acestora pentru tipar, procesarea si finisarea fizica. ☎0765.456.995/ 0730.592.792 office@optim4all.ro

1788. **Operator** la masina productie, Militari Program de 8 ore/ zi, in 3 ture. Cerinte: cautam persoane responsabile si cu abilitati operationale de productie. Salariu negociabil, bonuri de masa, **1 L;** ☎021.311.77.09

1789. **Operator** linie productie pentru Camp Medica Distribution. Programul este de 8 ore pe zi, de luni pana vineri. Persoanele interesate pot trimite CV pe adresa de email. ☎0730.522.337 office@camp.ro

1790. **Operator** linie productie responsabil cu operarea si supravegherea utilajului. Beneficii: specializare gratuita, conditii de munca excelente, loc de munca stabil, pachet salarial atractiv (venit net incepand cu 2.000 Lei) ☎0725.206.363 adriana.negoiu@austriacard.ro

1791. **Operator** mase plastice, sector 3 salariu 1300 Lei net, plus bonuri de masa. Transportul se deconteaza. Pentru detalii, va rugam sa sunati la numarul de telefon din anunt ☎0755.651.839

1792. **Operator** masina de croit tricoteur, calcator, ambalator, mecanic, operator calculator, necalificati, pentru fabrica de productie in domeniul textil ☎0767.834.296

1793. **Operator** masini si utilaje electromecanic SC Quality Pack angajeaza operator masini si utilaje, electromecanic pentru mentenanta lor.Program flexibil si salariu atractiv. **1 L;** ☎0762.259.100 daniel@qualitypack.ro

1794. **Operator** montaj automatizari pentru usi garaj si porti, angajeaza societate comerciala. Necesar permis conducere si experienta in domeniu, sudor, lacatus. Zona Prelungirea Ghencea; ☎0734.212.983

1795. **Operator** pariuri sportive GO!Bet, persoana serioasa, organizata studii medii, bune abilitati de comunicare si atitudine orientata spre client, bune abilitati de lucru cu documentele si numerarul; **1.800 L;** ☎0769.148.862

1796. **Operator** plotter si operatori xerox cu experienta in domeniu, multiplicare, printare, indosariere, carti de vizita, zona Piata Romana. 500 - 1.000 euro, bonusuri; ☎0751.757.857/ 0760.586.640

1797. **Operator** productie in cadrul unei importante companii producatoare de materiale termoizolante. Locatie Bd. Iuliu Maniu, Militari. Program L-V in 3 schimburi. Necesita experienta de minim 3 luni in depozit **2.000 L;** ☎0799.762.360 job@passion4work.ro

1798. **Operator** productie publicitara, Corel Draw, grafica primara pentru productie publicitara, printuri mari dimensiuni, prelate, meshuri, cutter plotter. Punct lucru Bucuresti, sector 1, Sos. Chitilei nr. 230. **2.500 L;** ☎0744.769.265 iorgulescu.florin@gmail.com

1799. **Operator reach truck cu experienta si muncitori necalificati pt. firma multinationala, zona Pantelimon (Selgros); ☎021.350.72.57**

1810. **Operator.** Firma tamplarie PVC angajeaza operatori cu experienta pentru sectie infoliere profile PVC. Salariu fix 4600 lei. Angajare pe baza de concurs. Tel: ☎0744.499.891

1811. **Operatori** muncitori necalificati. Oferim venituri cuprinse intre 1.500-2.000+ tichete de masa detalii tel. Zona Ciorogarla; Angajam si straini pentru ca romanii nu vor sa munceasca. ☎0785.285.802

1812. **Operatori** call center restaurant jobul presupune preluarea comenzilor de la clienti, atat telefonic cat si pe aplicatia online. Experienta nu este necesara, doar dorinta de a invata. Beneficii: program flexibil, decont transport, training, ☎0722.197.544 catalina.damian@wuxing.ro

1813. **Operatori** CNC fabrica otel beton fasonat Angajam lucratori fabrica de otel beton fasonat,6 operatori CNC utilaje de fasonat otel beton, 2 strungari sau operatori masini de filetat otel beton, 4 operatori pod rulant, ☎0723.399.265 mitu.grosu@bogartsteel.ro

1814. **Operatori** control calitate (automotive) angajam in Brasov, salariu motivant, tichete de masa, transport asigurat, subventie la cantina, 25 co/an, prime de productivitate, spor de noapte 25%, ore suplimentare platite dublu ☎0720.534.811 ana.munteanu@passion4work.ro

1815. **Operatori** cu sau fara experienta, angajeaza SC Nufarul SA pentru activitatile de spalat-curatat textile si primire-predare comenzi (eventual pensionari cu drept de munca part-time). Cerinte: minim 10 clase, persoane responsabile, aspect fizic ingrijit, fara antecedente penale, abilitati de comunicare, de lucru cu documente si cu valori banesti, scris lizibil. Beneficii: tichete de masa, asigurare cazare in caminul societatii si scolarizare dupa angajare. ☎0740.111.767/ 0771.507.606 hr@nufarul.com.ro

1816. **Operatori** curatenie pentru spatiu birouri pt. companie nationala. Program 8 h/zi, salariu avantajos + bonuri de masa. Relatii suplimentare de luni pana vineri, intre orele 8,00-16,30; ☎0751.113.011

1817. **Operatori** curatenie in farmacii Bucuresti firma de curatenie cu obiectiv in toata tara angajeaza operatori de curatenie in farmacii, inlocuitori concedii, pe perioada indelungata din toate sectoarele. Program 8h/zi, de L-V, Relatii tel. ☎0733.971.396 operational@dejavuinternational.ro

1829. **Operatori** spalatorie industriala, Bucuresti zona Metro-Militari. Program: 7:00-14:00 13:00-21:30 sau 8:30-17:00 (5 zile/ 2 zile libere).Salariu 1650-2000 Lei net. Decontare transport + ore suplimentare platite **2.000 L;** ☎0766.741.053

1830. **Optometrist** Swiss Optik, firma optica de renume pe piata romaneasca, angajam optometrist. Oferim salariu atractiv+bonusuri si comisioane. Te asteptam sa faci parte din echipa noastra! **1.800 L;** ☎0726.460.460 conducere@swissoptik.ro

1831. **Organizator** evenimente Restaurant, infiintat in anul 1993 gazduieste evenimente in cele 7 saloane + gradina, angajeaza organizator evenimente (nunti, botezuri, aniversari, etc). Urgent. ☎0746.102.014 ionescumariana50@yahoo.com

1832. **Ospatar** cu sau fara experienta pentru Bistro din Piata Rosetti. Program 2 cu 2, masa asigurata, salariu + bonuri de masa. Informatii la telefon: ☎0760.856.116 contact.dianei4@gmail.com

1833. **Ospatar pt. restaurant zona Piata Romana; ☎0763.590.519**

1834. **Ospatar** banchete Hotel RIN Central angajeaza ospatar banchete pentru pregatirea restaurantului/sala de eveniment, mise en place-ul meselor, servire irepros abila. Cerinte: persoana harnica, punctuala, disponibil/disponibila pentru ture. ☎0731.111.418 resurseumane@rin-hotels.ro

1835. **Ospatar** cu experienta si ajutor ospatar fara experenta pentru bistro din zona centrala. Informatii intre 9 -16. CV in mail; ☎0760.856.116 contact.dianei4@gmail.com

1836. **Ospatar** in cadrul Hotel Phoenicia Comfort, hotel 4 stele. Nu este obligatorie experienta. Cerinte: aspect ingrijit, persoana dinamica si organizata. Oferim cazare pentru cei care nu sunt din Bucuresti **1.800 L;** ☎0752.030.457 recrutare@moradgroup.ro

1837. **Ospatar** si ajutor de bucatar Agio Bistot angajeaza ospatari si ajutor de bucatar. ☎0738.511.940 Mihaela.stanciulescu@agiobistrot.ro

SC ADEXIM MODELCOM SRL ANGAJEAZĂ
CONTABIL
ACTIVITATE DISTRIBUŢIE BĂUTURI
Tel: 0752 241 519
adrianadexim@gmail.com

1849. **Ospatar,** barman,aj bucatar, bucatar pizzar, femeie serviciu. salariu brut 2.500-3.900 lei, The Yellow Club, Bucuresti sect. 3, Titan, str Lucretiu Patrascanu no.1, part time sau full time; ☎0771.565.459 yellowclub@rocketmail.com

1850. **Ospatar,** lucrator comercial, restaurant Muzeul Ciocolatei in centrul vechi angajam lucrator comercial, ospatar. ☎0756.123.456 gusti.plesea@gmail.com

1851. **Ospatar,** ospatarita boulevard Cafe angajeaza ospatar/ospatarita cu experienta. Se ofera pachet salarial atractiv+tips, condi?ii avantajoase de munca. **1.300 L;** ☎0735.155.357 Cafeblv@gmail.com

1852. **Ospatar,** ospatarita Restaurant cu specific Italian, situat in sector 1(Pta Domenii), angajeaza ospatar/ospatarita cu experienta, conditii avantajoase: contract munca, masa asigurata, program 2/2. **1.400 L;** ☎0739.093.913/ 0736.353.571 ancalearoma@yahoo.com

1853. **Ospatar,** ospatarita fara experienta Restaurantul Stadio din Piata Universitatii angajeaza tineri pentru pozitia de ospatar/ospatarita. Program flexibil, mediu de lucru placut, salariu motivant, posibilitati de dezvoltare, ☎0731.322.472 resurse.umane@stadio.ro

1854. **Ospatar,** ospatarita, echipa noastra se mareste, cautam ospatar/ospatarita cu experienta de minim 2 ani in domeniu. Venit lunar avantajos. Pt a aplica la acest job trimite cv-ul la: ☎0724.153.161 officerest@yahoo.com

1855. **Ospatar,** ospatarite, cu experienta, pentru restaurant nou deschis zona Obor, mai multe detalii la telefon ☎0723.503.171/ 0761.261.781 stefan_jercau@yahoo.com

1856. **Ospatar**/ ospatarita pentru hotel-restaurant Premium Wellness situat in Bucuresti, Bd. Metalurgiei, sector 4. ☎0758.239.811 office@premiumwellness.ro

1857. **Ospatar/ospatarita** pentru cele doua locatii noi Boulevard Cafe angajeaza ospatari/ospatarite cu experienta. Oferim pachet salarial atractiv+tips, conditii avantajoase de munca; **1.300 L;** ☎0735.155.357 Cafeblv@gmail.com

1858. **Ospatar/ospatarita** restaurant cu specific italian, situat in sector 2, angajeaza ospatar/ ospatarita cu experienta, conditii avantajoase, rog seriozitate; **1.500 L;** ☎0722.813.552/ 0739.093.913 ancalearoma@yahoo.com

1859. **Ospatari** angajeaz? Casa Capsa. Salariul net este de 1.800 lei. Telefon: ☎0730.711.519

1860. **Ospatari** / ospatarite cu limba straina si experienta probanta, angajeaza restaurant din zona Piata Dorobanti; ☎021.231.09.08/ 031.436.44.77

1861. **Ospatari** angajeaza Restaurantul Capsa. Salariul net este de 1.800 lei; ☎0730.711.519

1862. **Ospatari** pensiune Azuga, cazare, masa, salariu; ☎0761.089.659

1863. **Ospatari** Restaurant Sara Gourmet. Angajam ospatari cu minim 3 ani experienta in domeniu. Ne dorim colegi vorbitori de limba italiana sau engleza fluent. Pentru detalii suplimentare si programari interviuri Tel 0720.078.845 ☎0720.078.845 miruna.mocanu@menatwork.ro

1864. **Ospatari** si bucatari evenimente, Plata este de minimum 200 lei/eveniment. Plata la sfarsitul evenimentului. Avem ture de 8 h. Interviul are loc in Piata Uniri-vis-a-vis de magazinul Cocor.www.ospatari.com George. **200 L;** ☎0763.562.772 geo.wteam@yahoo.com

1865. **Ospatari** si femeie de serviciu Angajam legal ospatari (oferim un salariu net de 1.400 lei + 300 lei in bonuri de masa) si femeie de serviciu la restaurant (oferim un salariu net de 1.300 lei + 300 lei in bonuri de masa). ☎021.252.73.31 intermacedonia98@yahoo.com

1866. **Ospatari** si piccoli. Ospatari cu salariu net 2000 lei si piccoli cu salariu net 1500 lei. Telefon: ☎0730.711.519

1867. **Ospatari,** Centru de evenimente de top cu restaurante a la carte angajeaza permanent, in conditii avantajoase ospatari si ajutor de ospatari. Salariu motivant si program flexibil in ture. ☎0733.912.005

1868. **Ospatari, femei serviciu si bucatari angajeaza cu carte de munca Restaurant Le Blanc. Salariu incepand de la 1500 lei. ☎0758.735.601**

1869. **Ospatari,** restaurant in centru istotric angajeaza ospatar cu experienta. ☎0742.224.521/ 0742.224.521 Taghridelamine@yahoo.com

1870. **Ospatari,** salariu 3.000 lei si picoli, salariu 2.500 lei pentru restaurant zona lancului; ☎0726.666.622

1871. **Ospatari,** 2 locatii Dorobanti, Floreasca Program flexibil, salariu si tips, carte de munca, concepte unice in Bucuresti. **4.000 L;** ☎0746.097.599

1872. **Ospatari,** ajutori ospatari cu sau fara experienta pentru Greek Taverna mall Baneasa, in conditii de munca foarte bune, salariu 1200 RON +tipsuri motivante; ☎0723.524.524

1873. **Ospatari,** barman, ajutor bucatar cautam colegi: ospatari, ajutor bucatar, barman, ☎0742.470.470

1874. **Ospatari,** bucatari, ajutor buc?tari Complex turistic Valea Iazurilor angajeaza ospatari/bucatari cu sau fara experienta, 1600-2000 lei, posibilitate de cazare si transport decontat. ☎0761.905.321

1875. **Ospatari,** ospatarite cu experienta de lucru in restaurant libanez, talent de comunicare cu clientii, serviciu la masa la standard de restaurant de lux. Four Seasons Dorobanti. ☎0722.216.666 contact@four-seasons.ro

1876. **Ospatari,** ospatarite Restaurant angajeaza: ospatari/ospatarite, picoli/picolite, femei la vase, livratori (se lucreaza pe masina firmei). Adresa, Calea Dudesti nr.198.Intre orele 12:00-20:00. ☎0786.477.305 lordachemircea56@yahoo.com

1877. **Ospatari,** ospatarite pentru Grupul SHC de restaurante. Se ofera venituri motivante, training-uri de specialitate si oportunitati de promovare, dar cel mai important, o echipa formata din oameni minunati ☎0731.322.472 catalina@r-hr.ro

1878. **Ospatari,** ospatarite pentru locatii noi Cautam colegi pe sala care sa ne ajute sa construim experiente frumoase pentru toti cei care ne trec pragul. Multe se invata pe parcurs dar cea mai importanta e atitudinea. Experienta nu e obligatorie. ☎0746.097.599 bogdan@raionuldepeste.ro

1879. **Ospatari,** ospatarite, pentru restaurant central, situat in zona Floreasca, program 2 zile cu 2 zile, salariu 1500 lei plus bonusuri plus tips. **1.500 L;** ☎0766.405.416 vasiloiu.cristina@yahoo.com

1880. **Ospatari,** ospatarite, restaurantul La Mama din Centrul Vechi angajeaza ospatari/ospatarite cu sau fara experienta. Venituri intre 2.500-3.500 lei. Te asteptam in echipa noastra. Suna acum si programeaza un interviu ☎0731.036.878 necula.georgiana@lamama.ro

1881. **Ospatari,** ospatarite. Angajam ospatar fata sau baiat cu experienta in domeniu. Restaurant in Dorobanti cu specific mediteranean, ☎0734.349.076

1882. **Ospatari,** personal service, zona Matasari responsabili si atenti. Salariul peste medie, negociabil in functie de experienta. Program 2 cu 2. Oferim o masa pe zi si transport asigurat. Zona lancului, Restaurant Bite. ☎0726.600.921

1883. **Ospatari,** picolite angajam ospatari si picolite la Bistro - grill in Popesti-Leordeni, salariul atractiv. ☎0773.912.596 assanmarius243@yahoo.com

1884. **Ospatari,** salariu 3.000 lei si picoli, salariu 2.500 lei pentru restaurant zona lancului; ☎0726.666.622

1885. **Ospatari/** ospatarite, picolite, ajutor bucatarie, restaurant sector 2, str. Ion Maiorescu nr. 18 angajeaza urgent; ☎0724.241.932/ 0744.424.222

1886. **Ospatari/te** pentru noul restaurant Cismigiu Vino sa lucram impreuna intr-o cladire emblematica a Bucurestiului si sa oferim oaspetilor nostri o experienta de neuitat. Iti oferim un prgram flexibil, venituri peste medie si o noua experienta. ☎0731.322.472 resurse.umane@stadio.ro

1887. **Ospatarita** 130 lei pe zi, Sos. Colentina nr. 316, fost Cafenea Turcesc; ☎0731.208.029

1888. **Ospatarita** cafenea Voluntari; ☎0733.938.683

1889. **OSPATARITA** Friends Pub angajeaza ospatarita cu experienta si aspect fizic placut. Program 2 zile cu 2 libere. Venituri atractive; **1.200 L;** ☎0728.197.287/ 0724.955.558 pub.friends@yahoo.com

1890. **Ospatarita** pt. restaurant si terasa de vara in Sun Plaza Berceni, program 2 zile cu 2 libere, de la 9.00 la 23.00. Se asigura o masa pe zi. Salariu, tips cca 2900 Lei; **2.900 L;** ☎0741.252.126/ 0728.968.315

1891. **Ospatarita** taxi decontat, mese asigurate, bauturi asigurate, punct de lucru Barbu Vacarescu, ☎0735.870.212 george.ionita@gmail.com

1892. **Ospatarita** (mic dejun bufet), fara experienta Rembrandt Hotel cauta personal pt aranjarea si servirea bufetului de mic dejun. Necesar este lb. engleza conversational, implicare, ordine si zambet.Oferim salariu fix, bonuri de masa, decont RATB info@rembrandt.ro

1893. **Ospatarita,** barmanita Bistro Cafenea (langa mall Afi Palace) angajeaza ospatarita/barmanita. Program lucru 2 zile cu 2, 07:00 - 21:00. Salariu 1300 ron + tips zilnic. Experienta si aspect fizic placut. **1.300 L;** ☎0723.365.025

1894. **Ospatarita-hostess** Restaurant Italian angajeaza 1 ospatarita cu minim de experienta si cunostinta limba engleza, program 2 cu 2 de la ora 10 la 22. **1 €;** ☎0720.961.844 Cico701@yahoo.it

1895. **Ospatarite** angajam in regim colaborare. Program 8 h, 150 lei/tura. 15:00-23:00, 19:00-03:00. Interviul are loc in zona Uniri-vis a vis de Cocor. www.ospatari.com.George. **150 L;** ☎0763.562.772/ 0763.562.772 Geo.wteam@yahoo.com

SWAT FORCE ROMANIA
angajează
SWAT FORCE INTERNATIONAL
AGENŢI DE SECURITATE
atât bărbaţi cât şi femei pentru pază centre comerciale şi altfel de activităţi.
Dacă încă nu sunteţi calificaţi aceasta o puteţi obţine în cadrul societăţii noastre. Nu avem întârzieri salariale.
Persoanele care optează pentru acest post trebuie să fie disciplinate, vigilente, responsabile, punctuale.
Toţi angajaţii beneficiază de forme legale de angajare, iar salariul este destul de atractiv.
Programul este în funcţie de obiectivul în care veţi fi încadrat.
Avem nevoie de personal pentru Bucureşti, Ilfov.
Angajăm personal şi asigurăm transport dacă într-o zonă există mai mult de 20 de persoane care îşi exprimă dorinţa de a colabora cu noi.
Persoane de contact din cadrul companiei:
Viorel Fronea: 0731.355.558
Şerban Cristian: 0734.222.064
Croitoru Eugen: 0725.443.344
Lucian Miu: 0731.355.551
George Constantin: 0730.073.087

1800. **Operator** reparatii produse hidraulice (sau pensionar din domeniul hidraulic, part time) pt. repararea/construirea produselor hidraulice (cilindrii hidraulici/pneumatici, pompe si motoare hidraulice, distribuitoare, servovalve). ☎0766.865.532 silviu.dragomir82@yahoo.com

1801. **Operator** sala jocuri, Las Vegas Games Bucuresti, sect 2. Angajam fete cu/ fara experienta pentru postul de supraveghetor/ operator sala jocuri. **1 L;** ☎0752.944.959/ 0753.099.005 ioannadeniisa@yahoo.com

1802. **Operator** SAP Angajam Operatori SAP in Brasov pentru departamentul Logistica domeniu automotiv, program de lucru 3 sch, tichete de 15 lei, transport asigurat, subventie la cantina, calificare la locul de munca. ☎0720.534.811 ana.munteanu@passion4work.ro

1803. **Operator** schimb valutar si amanet cu sau fara experienta. Asiguram scolarizare. Obligatoriu diploma de bac. Programari la interviu: ☎0764.402.441

1804. **Operator** serigrafie / Serigraf. Cautam o persoana care sa se implice in sectia de serigrafie a companiei (inscriptionare baloane, articole de petrecere), experienta in domeniu nu este obligatorie. Punct de lucru: Militari, Preciziei, cosmin.rdg@gmail.com

1805. **Operator** strung CNC Angajam si tineri cu dorinta de a invata, dar trebuie sa fie foarte responsabili si cu aptitudini tehnice. Scolarizarea se face la locul de munca. De asemenea preferam si oameni cu experienta pe CNC, ☎0722.583.208 office@tpscom.ro

1806. **Operator** tratamente coroporale cu experienta pentru salon din zona Dristor, salariu atractiv; ☎0725.449.595

1807. **Operator** utilaj amprentare teava, cu experienta operare utilaje automate, pentru zona de prelucrare produse metalurgice. Punct de lucru: Bucuresti, Sector 4. Cerinte: studii medii; experienta in productie constituie un avantaj. Beneficii: salariu competitiv; alte bonusuri. Detalii la nr. de telefon; ☎0749.110.015

1808. **Operator** vending, NTS PAY SRL angajeaza NTS PAY SRL angajeaza operator vendingSalariu 2000-2500 lei; Cerinte: carnet de conducere(min 2 ani); experienta in distribuţie, retail sau vending; initiativa; Trimite CV-ul la adresa: support@nts-pay.ro ☎0737.028.363 support@nts-pay.ro

1809. **Operator,** masinist, linie productie, Parmalat Parmalat, Santal, ofera: angajare cu contract munca nedeterminat, salariu fix, tichete de masa, program de lucru 8 ore/zi in 2 ture de l-v, plata orelor suplimentare lunar, transport de la Bucur Obor. **1.800 L;** ☎0722.431.614 adina.popescu@parmalat.ro

1818. **Operatori** curatenie. Companie nationala angajeaza operatori curatenie pentru spatiu birouri cu program 8 ore/zi, salariu avantajos + bonuri de masa. Relatii suplimentare de luni pana vineri intre orele 08:00 si 16:30, la tel. ☎0751.113.011

1819. **Operatori** de curatenie, din Bucuresti firma de curatenie angajeaza pentru retele de farmacii din Bucuresti. Relatii la tel. ☎0736.662.030 operational@dejavuinternational.ro

1820. **Operatori** depozit, angajam muncitori necalificati. Fabrica profile din aluminiu in Bolintin Deal. Oferim formare la locul de munca, salariu atractiv de 2250 ron net, tichete de masa, transport. ☎0756.115.183 adiaconu@cortizo.com

1821. **Operatori** linie imbuteliere personal calificat pentru sectia productie angajeaza firma Zarea. Interviuri de angajare zilnic luni - vineri orele 13-15 la sediul din bd. Bucurestii Noi nr. 176, sector 1 ☎021.667.00.20 office@zarea.ro

1822. **Operatori** parcare in centru comercial, cunostiinte grup multinational va ofera posibilitatea de formare in cadrul unei echipe profesioniste; **3.100 L;** ☎0744.385.129 fstoenescu@interparking.com

1823. **Operatori** productie in cadrul unei companii producatoare de obiecte sanitare din Bucuresti. Locatie: Bd. Preciziei.Program: L-V 3 schimburi **2.200 L;** ☎0720.534.815 ionut.dragoi@passion4work.ro

1824. **Operatori** productie in cadrul unei cunoaste fabrici de stilca din Bucuresti. Program: 3 schimburi. Nu necesita experienta si calficare. **2.600 L;** ☎0720.534.815 ionut.dragoi@passion4work.ro

1825. **Operatori** productie in cadrul unei cunoaste fabrici de stilca din Bucuresti. Program: 3 schimburi. Nu necesita experienta si calficare. **2.400 L;** ☎0720.534.815 ionut.dragoi@passion4work.ro

1826. **Operatori** productie in cadrul unei cunoaste fabrici de stilca din Bucuresti. Program: 3 schimburi. Nu necesita experienta si calficare. **2.600 L;** ☎0720.534.815 ionut.dragoi@passion4work.ro

1827. **Operatori** productie in cadrul unei cunoaste fabrici de stilca din Bucuresti. Program: 3 schimburi. Nu necesita experienta si calficare; **2.600 L;** ☎0720.534.815 ionut.dragoi@passion4work.ro

1828. **Operatori** productie cu sau fara experienta pentru fabrica de medicamente, localizata in Pipera Voluntari, programul de lucru 8h, L-V. Transportul asigurat ☎021.230.80.86 office@farmex.ro

1838. **Ospatar** si ajutor de ospatar, Grand Cafe Van Gogh, situat in Centru Istoric (Smardan nr. 9), angajeaza personal service sala, cunoscatori ai limbii engleze. Salariu atractiv + tips. Full sau Part time, ☎0770.117.279 info@vangogh.ro

1839. **Ospatar** si barman Restaurant situat in partea de Nord, Baneasa, angajeaza personal pentru postul de ospatar si postul de barman. Detalii telefonic. ☎0726.262.873 anna_simion27@yahoo.com

1840. **Ospatar** si ospatarita aspect placut si seriozitate. Restaurantul se afla in zona Baba Novac, ☎0722.218.487/ 021.324.23.87 pizza_gili@yahoo.com

1841. **Ospatar** zona Unirii, ospatar restaurant zona centrala (Unirii), salariu motivant, bonusuri, masa si transportul asigurate. Detalii la nr. tel. sau e-mail resurse.umane@stadio.ro ☎0731.322.472 roxana@stadio.ro

1842. **Ospatar,** Expocenter Hotel - 4 stele - zona Casa Presei/Jiului, contract de munca, ture 1zi cu 1 zi sau 8 ore, experienta minima, engleza, seriozitate. Urgent, **2.200 L;** ☎021.795.70.30

1843. **Ospatar,** pentru restaurant, langa Mall Plaza Rom, serios, amabil cu clientii, domiciliat in sector 5 sau 6. Conditii avantajoase: masa, tips, bonusuri. Interviu in restaurant intre orele 10-18 sau CV; ☎0728.842.997 hotelwestplaza2011@gmail.com

1844. **Ospatar,** restaurant Bolta Rece, sector 1, angajeaza ospatar, experienta minim 5 ani, contract de munca, tips zilnic. ☎0722.527.077 boltarece@gmail.com

1845. **Ospatar,** ajutor de barman si ajutor de bucatar Noi suntem Decadance Bar si avem nevoie de tine. Suntem o echipa cool, fresh, cu un vibe nou, care pune dezvoltarea pe primul plan. ☎0758.466.445 decadentia@yahoo.com

1846. **Ospatar,** ajutor ospatar si hostess Restaurantul Cherhanaua Ancora angajeaza: ospatar, ajutor ospatar, si hostess. Salariu motivant. Tel: ☎0786.372.937 angajaripersonal.ancora@gmail.com

1847. **Ospatar,** ajutor ospatar si spalator vase pentru restaurant situat pe Calea Floreasca. Rog seriozitate; ☎0723.845.910 cristi@uanderful.ro

1848. **Ospatar,** ajutor ospatar, casier, Wasabi din Afi Palace Cotroceni angajeaza ospatar/ ajutor de ospatar/ casier cu sau fara experienta. Programul: o zi cu o zi, de de la 9-22. Salariu: 1800, 200 Lei bonuri de masa, tips, bonusuri; **3.000 L;** ☎0744.261.471 adriana.wasabi@gmail.com

ATY® FASHION angajează
CONFECŢIONERE CU EXPERIENŢĂ
pentru maşină simplă, triplok, sector 2, Bucureşti.
Tel: 0732.22.44.44

Firmă de construcţii angajează:
RIGIPSARI 140-

LOCURI DE MUNCĂ

GRIRO angajează

MUNCITORI ÎN VEDEREA CALIFICĂRII LA LOCUL DE MUNCĂ

în meseriile:

Lăcătuş construcţii metalice, Prelucrător prin aşchiere, Macaragiu pod rulant, Sudor electric manual, Termist-Tratamentist

Salariu foarte motivant, decontare transport, cazare

Interviuri zilnic luni-vineri 8-14 -Calea Griviţei 355, Bucureşti

021.224.19.65; recrutare@griro.ro

1896. **Ospatarite** Club de biliard Mercury, situat in sec 2, cauta fete spre angajare pentru postul de ospatar! ☎0726.605.399

1897. **Ospatarite** - ospatari, cu experienta la Mon Cher Dorobanri nr. 20-28, tips + salariu 5.000 Lei/luna + contract de munca. Rugam seriozitate; ☎0734.435.435

1898. **Ospatarite** cu sau fara experienta pentru restaurant zona Obor; ☎0745.078.029

1899. **Ospatarite** pub Centrul Vechi, cu/fara experienta. Salariu+ tips execlente; ☎0723.313.341

1900. **Ospatarite** smart-casual, stadio restaurant asezat in Piata Universitatii angajeaza ospatarite. Iti oferim un program flexibil de 15zile/luna, venituri motivante, training-uri de specialitate si oportunitati de promovare; ☎0731.322.472 resurse.umane @stadio.ro

1901. **Ospatarite,** barmanite, restaurant Olimpico situat in Mall Vitan angajeaza personal feminin pentru functia de barman sau ospatar **1.600 L;** ☎0762.937.427 sorin.nedelcu@olimpico.ro

1902. **Ospatarite,** ospatari, Roxy Pub Regie, se cere o prezenta placuta. Se ofera pachet salarial atractiv. ☎0785.224.502

1903. **Paflora** Impex SRL angajeaza: femei de serviciu pentru scoli si gradinite. Contract munca, salariu motivant, bonuri masa, decontare abonament; ☎0733.117.450

1904. **Paflora** Impex SRL angajeaza: operatori dezinsectie - dezinfectie - deratizare, program inegal, contract de munca, salariu motivant + bonuri de masa, bonusuri in functie de realizari, decontare abonament; ☎0733.117.450

1905. **Pantelimon,** Cora, personal calificat pentru fabrica incaltaminte, cusatoare, lansatoare, control calitate, banda tras salarii negociate in functie de aptitudini, ☎0764.090.600

1906. **Parteneri** Uber, cu masina noastra, cerinte cu masina noastra. Varsta minima 27 de ani. Vechime permis minim 2 ani. Atestat taxi sau profesional conducator auto, daca nu ai, il facem.Cazier judiciar. Cazier auto. Comision 50%. **4.000 L;** ☎0720.256.860 newcont300@gmail.com

1907. **Patiser** pentru patiserie artizanal romaneasca situata in zona Unirii. Mediu de lucru placut, cu o echipa tanara si vesela. Salariu motivant, masa, prime si multe alte beneficii. Detalii la telefon. ☎0724.570.778

1908. **Patiser** salariu net 3000 lei si muncitori necalificati, angajam urgent pentru pasiserie, brutarie, zona Drumul Taberei. ☎0746.731.022

1909. **Patiser** cofetar, salariu foarte bun, zona Colentina; ☎0770.641.782

1910. **Patiser** sau ajutor patiser, laborator patiserie angajam patiser calificat si ajutor patiser, program de lucru 8 ore, salariu motivant; ☎0749.250.062

1911. **Patiser,** patisera, angajez urgent. Rog seriozitate; ☎0735.665.435

1912. **Patiser,** urgent, vino in echipa noastra, avem nevoie de un patiser urgent, pentru locatia noastra din Militari, Piata Veteranilor. Conditii de munca excelente. Suna acum ☎0736.090.125

1913. **Patisera** cu experienta pt. Patiseria Tismana, zona Colentina Fundeni. Program lucru: L-V 06.00-16.30, Sambata - duminica liber. Salariu atractiv. Relatii la telefon **3.200 L;** ☎0734.378.436

1914. **Patisera** cu experienta pentru Patiseria Tismana program luni-vineri, 06:00 -16:30, sambata si duminica liber. Salariu atractiv. Adresa poarta spital Fundeni (Poarta Sportului) **3.200 L;** ☎0742.266.859

1915. **Patisera** cu experienta, se lucreaza luni-vineri, 06:00-16:30, sambata si duminica liber. Salariu atractiv. Zona Fundeni; **3.200 L;** ☎0733.869.232

1916. **Patiseria** Daily Piata Romana Angajam ajutor de patiserie la Patiseria Daily, peron metrou Piata Romana; ☎0724.773.559 simi04091991@yahoo.com

1917. **Paza** si protectie, agenti de securitate cu sau fara atestat pentru obiectivele din Bucuresti, Mogosoaia etc. Telefon, adresa de e-mail, puteti sa sunati intre orele 6-18. **7 L;** ☎0724.417.777 stancu.rstoffice@gmail.com

1918. **Paznic luni-vineri 10 h/zi, salariu net, 1.800 L; ☎0767.903.576**

1919. **Paznic** cu atestat oferim masa gratuita. Firma isi desfasoara actvitatea in Bucuresti. Relatii intre 10.00- 16.00 ☎0769.961.624

1920. **Paznic** pensionar, paza permanenta, cu casa, cazare, caldura, baie, perioada lunga de timp; ☎0721.858.904

1921. **Paznic** tura de noapte Hotel Graffiti, Dorobanti Floreasca. 15 zile pe luna intre 19.00-7.00, contract munca, o masa, tips. Obligatoriu cunostinte minime de engleza. Ideal pentru student. **1.400 L;** ☎0745.227.230 osnagaradu@yahoo.com

1922. **Paznic.** Reprezentanta Citroen /Suziki angajeaza paznic. Relatii la telefon: ☎021.461.01.66

1923. **Paznici** Societate de constructii angajeaza paznici cu atestat, doar pentru tura de zi, supravegherea santierelor, toate detaliile se discuta la interviu, sector 5; ☎0753.112.729 simona@imogroup.ro

1924. **Pedagog** scolar angajez pedagog scolar, zona piata Victoriei la 3 minute de metrou , doresc seriozitate ,implicare si colaborare pe termen lung. Salariu atractiv cu prime si posibilitatea crestere. ☎0734.040.227 Vaideanu39@gmail.com

1925. **Peesonal** angajam fara experienta! suntem in cautare de colegi doritori de a lucra intr-un mediu prietenos part-time sau full-time pentru pozitiile de pizzari, livratori pizza si casieri; ☎0743.664.667

1926. **Pensionar** sofer, chimist, instalator, electrician, femeie de serviciu pentru fabrica detergenti sector 3. Conditii de munca si salarizare foarte bune. www.arcalux.ro ☎0722.404.983

1927. **Pensionar,** asiguram si cazare Producator detergenti angajeaza pensionari (asiguram cazare), sofer, electrician, ambalator, automatist si chimist. Conditii avantajoase de munca, CV la arcalux@yahoo.com, www.arcalux.ro; ☎0722.404.983 arcalux@yahoo.com

1928. **Pensionare tinere, cu experienta in comert alimentar pt. magazin alimentar cu autoservire zona Salajan, N. Grigorescu, sect. 3; ☎0720.051.025**

1929. **persoana** pentru curatenie restaurant, zona Amzei Cal Victoriei, program dimineata, 11-18, ☎0755.332.000

1930. **Persoana** contabilitate primara operare PC, preferabil contab SQL, salariul net 1600 ron+bonuri de masa+decontare transport. Program L-V: 08-16,30. Str. Drumul Intre Tarlale nr. 45 G, sect. 3 (zona cartier 23 August); **1.600 L;** ☎021.361.28.28 contabilitate@ketos.ro

1931. **Persoana** cu experienta pentu staifat, preformat si casat fete de pantofi ghete si cizme pentru fabrica productie incaltaminte, in zona Timpuri Noi Mall Vitan **1.900 L;** ☎0764.164.164/ 0724.728.262 contact@sansavana.ro

1932. **Persoana** evidenta primara - mobila la comanda Persoana dinamica cu experienta in domeniul mobilei la comanda pentru activitati in relatia cu furnizorii, activitatati de evidenta primara.Necesar - cunostinte PC. Locatia Orhideea - Buc. Basarab. ☎0723.294.972 ionut@total-mob.ro

1933. **Persoana** indemanatica si serioasa, angajam pentru intretinere si administrare imobil situat in zona CET Vest Bucuresti, salariu net 2.000 Lei ☎0765.166.012 nicole_tudor2003@yahoo.com

1934. **Persoana** ingrijire varstnic cautam, menaj usor ingrijire perosnala, ajutor alimentatie, program in schimburi. Relatii la tel. ☎0744.343.216

1935. **Persoana necalificata pentru confectionarea de paleti de lemn, salariul 1400 lei, bonuri de masa (15.09 lei/bon). SC Negro 2000 SRL angajeaza; 1.400 L; ☎0753.070.408**

1936. **Persoana** pentru curatenie macelarie cu traditie cauta persoana pentru curatenie. ☎0761.243.474

1937. **Persoana** pt curatenie Laborator cofetarie angajeaza persoana pt curatenie, spalat vase, ajutor cofetar. Program l-v, de la 8-16, salariu 1.550 ron net, in zona Dristor. Persoana harnica, cinstita, responsabila. Contract de munca, **1.550 L;** ☎0720.682.997

1938. **Persoana** receptie fara studii, pensiune Casa de Piatra, Pustnicul, nu conteaza varsta, cazare gratuita. Lasati mesaj sms cu nr de contact si numele la orice ora. Maxi taxi 503 de la Cora Pantelimon. 2000 lei net+cm; **2.000 L;** ☎0767.079.463

1939. **Persoana** vorbitoare limba maghiara, la nivel nativ/ avansat, pentru mentinerea relatiilor cu clientii, firma distributie materiale perdele si draperii, Bucuresti, ☎021.320.28.60 office@samaromania.com

1940. **Persoane cu dizabilitati usoare (certificat handicap gradul 3) cu drept de munca 4 sau 6 ore pt curatenie in locatii din Bucuresti, sedii in toate sectoarele, salariu 1.400 L; ☎0720.987.739**

1941. **Persoane** cu handicapt, munca birou, 2 ore/zi, sect. 3, salariu net, **300 L;** ☎0756.041.126

Depozit de obiecte sanitare (Bucureşti, zona Vitan-Bârzeşti) angajăm

Muncitori în depozit cu experienţă lucru în depozit, persoane harnice, serioase

Oferim: salariu motivant alcătuit din salariu fix și bonus lunar în funcție de performanțe, tichete de masă, plata orelor suplimentare, decontare transport pe mijloacele de transport în comun.

NU OFERIM CAZARE

Telefon: **0720.112.734**

1942. **Personal** Autoservire linie calda angajam bucatar, ajutor de bucatar, fete la linie pentru servire, fete la vase, grataragiu, rog experienta si seriozotate. **15.000 L;** ☎0764.552.554 Stefan8stefania@yahoo.com

1943. **Personal** Brasseria Caju angajeaza bucatari bucatari sectia rece, cu minim 2 ani experienta in bucataria a la carte, profesionista. Salariu atractiv, pornind de la 2500 lei. ☎0733.888.704 radu_valentina_veronica@yahoo.com

1944. **Personal** Calificat si necalificat pentru fabrica de lipie din zona Berceni (langa Onix Panificatie), program schimbul 2 si 3, salariu 1500 lei net, **1.500 L;** ☎0731.797.797

1945. **Personal care utilizeaza scanerul de produse, salariul 2000 lei net, bonuri de masa (15.09 lei/bon). 2.000 L; ☎0753.070.408**

1946. **Personal contabilitate primara; ☎0764.788.373/ 031.432.85.65**

1947. **Personal** cu sau fara experienta pentru magazin Shop&Go situat in sectorul 3 Dristor. Transport asigurat tura doi. Program in doua ture. Detalii suplimentare in anunt sau la telefon; **1.500 L;** ☎0723.322.090 cristianmatea@gmail.com

1948. **Personal** de curatenie pt. birouri, program 4-8 ore/zi, dimineata/ luni-vineri, in zonele Jiului, Bucuresti Noi, P-ta Domenii, Bucuresti, relatii la tel, salariu atractiv, CM, **1.400 L;** ☎0728.870.117/ 021.311.70.01 office@intercomserv.ro

1949. **Personal** Firma de constructii din Bucuresti angajam zidari, zugravi, faiantari si muncitori necalificati cu contract de munca full time si salariu atractiv.

1950. **Personal** patiser, modelator, vanzatoare patiseria Pierre locatie 1 Mai si Crangasi. Ofer salariu atractiv si program flexibil in ture. ☎0721.230.101/ 0721.230.111

1951. **Personal** pentru restaurant; ☎0723.383.710

1952. **Personal pentru sali de jocuri-fete, pun la dispozitie cazare pentru doua fete din provincie. Salariu atractiv contact; ☎0733.077.435**

1953. **Personal** restaurant terasa Geo Bucuresti Berceni, angajeaza personal calificat: barman, bucatar, ajutor bucatar, ospatar. Informatie la tel. ☎0722.340.777

Dnata Catering SRL

companie care operează pe Aeroportul Internaţional Henri Coandă, angajează:

Lucrător Comercial în bistro/ cafenea aeroport

Cerinţe minime:
- Studii medii;
- Persoană motivată, amabilă, comunicativă, sociabilă şi orientată către clienţi.

Ajutor Bucătar

Cerinţe minime:
- Studii medii;
- Persoană pasionată de bucătărie.

Condiţii de lucru:
- Program de lucru în ture 12/24, 12/48 sau 8 ore;
- Pachet salarial atractiv + spor de noapte;
- Bonusuri lunare în funcţie de performanţe;
- Bonuri de masă;
- Transport până la/de la locul de muncă;
- O masă caldă.

Persoanele interesate sunt invitate să îşi trimită CV-ul la adresa de email: **dfilip@dnata.ro** sau să sune la numărul **0756.141.778** pentru mai multe detalii.

Dnata Catering SRL este compania care oferă şanse egale tuturor candidaţilor şi susţine diversitatea culturală

AEROPORTUL, CEA MAI FRUMOASĂ DESTINAŢIE DE ANGAJARE. TE AŞTEPTĂM ÎN ECHIPA NOASTRĂ

1954. **Personal** restaurant angajam personal calificat buc?t?rie. Salarii atractive, contract munca. Bu atare 3000-3500 ron, ajutor buc?tar 2500 ron, personal curatenie 2000ron net; ☎0723.363.848

1955. **Personal** Restaurant Avocadoo, de tip salad bar, localizat mall Baneasa, angajeaza bucatar sef si ajutor bucatar cu experienta. ☎0744.607.040

1956. **Personal** sot sotie din provincie pentru lucru in restaurant zona Unirii Bucuresti. Ofer cazare. ☎0724.124.240 viorelpor@gmail.com

1957. **Personal bucatarie, curatenie pentru Socului Kebap, salariu avantajos; ☎0764.673.064**

1958. **Personal** activitate call center. Societate comerciala angajeaza pentru agentie vanzari bilete. CV la adresa de mailL ☎0743.333.586 massaro.trans@gmail.com

1959. **Personal** administrativ, 10 posturi disponibile DeMedia angajeaza personal birou, secretara si reprezentant vanzari cu program full-time. Va rugam sa trimiteti CV-urile dvs cu foto pe adresa de e-mail: angajari@demedia.roInfo: www.demedia.ro ☎021.253.20.22 angajari@demedia.ro

1960. **Personal** alimentatie publica Bucuresti, restaurant din Bucuresti, sector 3, angajeaza personal: ajutor bucatar, pizzar, barman, spalatoreasa, operator preluare comenzi delivery. Oferim un job stabil, contract de munca si un salariu motivant; ☎0723.581.055 czr91@yahoo.com

1961. **Personal** amanet exchange casa de amanet angajeaza operatoare amanet si exchange cu si fara experienta, pe perioada nedeterminata. Se ofera pregatire pentru postul ocupat. Cv la adresa contact@creditareamanet.ro; contact@creditareamanet.ro

1962. **Personal** atelier de productie incaltaminte cauta colectiv (fata masa), masina, sector 3, ☎0766.810.458/ 0722.410.510/ 0744.840.214

1963. **Personal** autoservire sector 1 zona Romexpo ☎0768.395.717 manyx_3005@yahoo.com

1964. **Personal** bucatarie calificat sau necalificat. **1.800 L;** ☎0723.000.011 alexandra@corelligroup.ro

1965. **Personal** bucatarie pentru o firma de catering ce se afla la 5 minute de statia de metrou Pipera. Program de duminica pana joi (vineri si sambata liber). In plus se lucreaza 2 vineri pe luna. Salariul este de 2000 lei net. **2.000 L;** ☎0729.699.825

1966. **Personal** bucatarie Restaurant Britannia angajeaza : Ajutor bucatar si spalator vase. Rog si ofer seriozitate. ☎0743.937.285 Britannia.restaurant@yahoo.com

1967. **Personal** bucatarie sandwich-uri ambalate, pentru laborator productie, zona Colentina. Program: duminica-joi, intre 08.00 - 16.30. Salariu atractiv, transport decontat, masa asigurata. Rugam seriozitate; ☎0731.127.458 contact@sandwick-break.ro

1968. **PERSONAL BUCATARIE SI RESTAURANT. ANGAJAM: BUCATAR SPECIALIST, BUCATAR SIMPLU, AJUTOR DE BUCATAR, MACELAR, BRUTAR, COFETAR, SEF DE SALA RESTAURANT, BARMANI SI OSPATARI. CALEA VICTORIEI - PLATINUM CASINO; ☎0726.141.233**

1969. **Personal** bucatarie Uncle John Pipera Plaza Uncle John Pipera Plaza angajeaza personal pentu bucatarie in locatia din Pipera Plaza. Experienta constituie un avantaj, se ofera salariu fix, bonuri de masa, bonus, program L-V, 8h/zi; ☎0762.151.484 office@unclejohn.ro

1970. **Personal** bucatarie, ajutor pizza, ajutor bucatar, gratar, salate, vase, femei sau barbati, castiguri peste 2000 lei posibilitate promovare, training, programare interviu luni-vineri intre 11.00-17.00; ☎0746.405.432

1971. **Personal** bucatarie, bucatar urgent. Restaurant in Baneasa, cautam colegi pentru bucataria calda/rece, program flexibil. Asiguram transport de la metrou Aurel Vlaicu pana in locatie. Servicii medicale prin Regina Maria. **2.500 L;** ☎0744.332.072 florina.serban@stejaricountryclub.ro

1972. **Personal** cafenea, angajam urgent terasa/restaurant angajeaza urgent ospatari, barmani, paznic si ajutor pentru narghilele. Detalii doar in cadrul interviului. Programari interviu luni-vineri intre 10-19, la telefon. **1 L;** ☎0746.509.006 dumitru.lili@yahoo.com

1973. **Personal** calificat si necalificat pentru fabrica de tamplarie pvc Bragadiru, Ilfov. Salariu intre 2.000 si 4.000 Lei. Detalii la tel. ☎0760.442.120

1974. **Personal** calificat/ necalificat. Angajez muncitori canalizatie Netcity Bucuresti. Se sapa santuri de 20 cm mecanizat si se instaleaza cablurile de fibra optica. Salariu atractiv 2200-2400 lei net cu contract de munca. Program 8 la 17 . ☎0728.388.020 elena.popovici65@yahoo.com

1975. **Personal** Campia Turzii, angajam manipulanti si pickeri-depozitul de congelate din Campia Turzii, 3 schimburi, bonuri, sporuri, fara antecedente penale. Cv obligatoriu; **1.300 L;** ☎0746.111.159 info2@egh-hr.ro

1976. **Personal** Chiajna angajam manipulanti si pickeri pt. depozit de alimente congelate Chiajna parc Cefin, salariu fix, bonuri, sporuri, program 3 schimburi, transport de la metrou Pacii intreviu piata Chibrit, **1.300 L;** ☎0746.111.159 info2@egh-hr.ro

1977. **Personal** coafor, Studio 92 isi mareste echipa, salariu mativant si procent, cursuri de specializare program o zi cu o zi. carmenstanca92@gmail.com

1978. **Personal** coafor, frizer, manichiurista, cosmetica cautam personal pentru coafor modern situat pe Baba Novac, Campia Liberatii. Se ofera conditii avantajoase si program flexibil. Experienta si clientela formata sunt un atu. Rugam seriozitate ☎0770.286.403/ 0725.380.461 alexsisandra2013@hotmail.com

1979. **Personal** confectii textile, masiniste, simpla, triplock, mester, ctc, Banzicar/taietor curis, spanuitor. ☎0722.594.982

1980. **Personal** covrigarie Covrigarie angajam urgent vanzatoare si om la banda cu experienta. Oferim carte de munca 8 ore si salariu motivant. Program lucru de luni pana vineri, sambata, duminica liber. Relatii la tel. ☎0746.072.910

1981. **Personal** cu sau fara calificare pentru urmatoarele operatii: debavurat, slefuit, lipituri alama (produse mici), lipit strasuri, emailat produse mici, montat capse, montat accesorii pe piele ☎021.314.54.40

1982. **Personal** curatatorie haine cu experienta 2-5 ani Platim bine si la timp, oferim pachet salarial peste medie, tichete de masa, sporuri, decontare transport, servicii medicale in clinica Medlife, concediu 21 zile. Suna la telefon. ☎0722.291.414

1983. **Personal** curatatorie haine zona Floreasca-Baneasa pentru curatat si calcat. Beneficii: salariul incepand cu 2000 lei, tichete de masa, sporuri, decontare transport, servicii medicale in clinica Medlife. **2.000 L;** ☎0722.291.414

1984. **Personal** curatatorie haine zona Titan pentru curatat si calcat. Beneficii: Salariul incepand cu 2000 lei, tichete de masa, sporuri, decontare transport, servicii medicale in clinica Medlife. **2.000 L;** ☎0722.291.414

1985. **Personal** curatenie angajam femeie de serviciu, program 8 ore, carte de munca, bonuri de masa, urgent; ☎0766.211.715 office@eurodavas.ro

1986. **Personal curatenie angajam pentru clinica privata. Relatii la: ☎0755.200.076/ 0755.200.071**

1987. **Personal** curatenie angajam pentru scari de bloc, femei si barbati. ☎0766.866.075

1988. **Personal** curatenie angajam personal calificat la curatenie, pentru complex de top din sectorul 6 cu saloane evenimente, restaurante a la carte, loc de joaca copii, cafenea, terase. Salariu motivant si program flexibil; ☎0733.912.005

1989. **Personal** curatenie angajez personal curatenie, zona hala Traian, program 13.00-19.00; ☎0724.386.660 office@curatenielions.ro

1990. **Personal** curatenie Firma administrare imobile angajeaza personal curatenie pentru scari de bloc in sectorul 2 si 3. Oferim contract de munca si salariul atractiv. Telefon: ☎0723.922.805 crissanaavantaj@yahoo.com

1991. **Personal** curatenie Firma curatenie angajam personal pentru curatenie in blocuri din Bucuresti (Dristor, Obor, Crangasi, Militari, Pantelimon, Berceni, Gara de nord, Dr. Taberei, Baneasa, Rahova); ☎0753.812.805

1992. **Personal** curatenie firma de curatenie angajam personal cu experienta in zona Calea Plevnei, Udriste program 4h si 8h.in de L-V. Rog seriozitate; ☎0785.349.894 office@cleaningconcept.ro

1993. **Personal** curatenie firma de curatenie angajam personal cu experienta pentru interventii. Disponibil la deplasari in Bucuresti, program luni - sambata. Cerem seriozitate; ☎021.780.00.80/ 0772.029.406 contact@conexclean.ro

1994. **Personal** curatenie Firma de curatenie angajam personal cu experienta pentru interventii. Disponibil la deplasari in Bucuresti, program luni - sambata. Oferim conditii salariale foarte bune. Cerem seriozitate. **2.300 L;** ☎021.780.00.80/ 0772.029.406 contact@conexclean.ro

1995. **Personal** curatenie Firma de curatenie angajeaza personal cu experienta pentru program de 4 si 8 ore. Salariu intre 900 si 1800 lei. **1.800 L;** ☎0736.957.795

1996. **Personal** curatenie Firma de curatenie angajeaza personal de curatenie pentru zona Barbu Vacarescu. Salariu 1.900 lei. **1.900 L;** ☎0736.957.795

1997. **Personal** curatenie Firma Galimex angajeaza personal curatenie pentru lucru in echipe de interventie. Minim 10 clase. Rugam seriozitate; ☎021.330.17.96 rmc@galimex.ro

1998. **Personal** curatenie in spatii de invatamant zona Timpuri Noi. Salariu brut 3.000 lei, 8 ore/zi+bonusuri; ☎0787.441.699

1999. **Personal** curatenie in zona Berceni, la program de 8 h/zi. Oferim salariu avantajos Firma curatenie, angajeaza; ☎0733.607.028

2000. **Personal** curatenie pentru Aqua Sport. Salariu 1.500 Lei ☎0722.402.429

2001. **Personal** curatenie pentru cladiri birouri, zona Piata Unirii, cu C.I.M.; ☎0730.220.076/ 021.201.79.83

2002. **Personal curatenie pentru unitate invatamant superior; ☎0722.790.870**

2003. **Personal** curatenie scoala privata cu sediul in Colentina, sector 2, angajeaza femeie curatenie. Program 8 ore. Telefon: ☎0726.194.945 oguz.elena@ichb.ro

2004. **Personal** curatenie si sef echipa in centrul comercial din zona Cotroceni, la program de 8 h/zi. Oferim salariu avantajos. Firma curatenie, angajeaza; ☎0736.925.152

2005. **Personal** curatenie domeniul bancar Building Support Services, firma specializata in intretinerea si administrarea cladirilor de birouri, angajeaza personal curatenie in zona Dorobanti pentru o sucursala bancara program full-time; ☎0752.150.677 andrei.buf@bss.ro

2006. **Personal** curatenie blocuri Expert Service&Building Management angajeaza fete sau baieti. Cerinte: seriozitate, harnicie, experienta, Personal curatenie blocuri, program 8h / zi, carte de munca, salariu motivational. **1.500 L;** ☎0760.767.679 alexeaici@gmail.com

2007. **Personal** curatenie cladire birouri Building Support Services, firma specializata in intretinerea si administrarea cladirilor de birouri, angajeaza personal curatenie. Program flexibil, bonuri de masa, mediu de lucru placut si dinamic. ☎0752.150.677 andrei.buf@bss.ro

2008. **Personal** curatenie cofetarie, program 5 zile pe saptamana de luni pana vineri 07-16 sau 06-15 ☎0741.541.460 Pavel_marco@yahoo.com

2009. **Personal** curatenie cofetarie, femeie de serviciu cofetaria Victoria angajeaza personal pentru curatenie in laborator. Program luni-sambata 09:00-17:00. Salariu 2200 ron + 300 de lei (bonuri de masa) + contract de munca. Bucuresti Noi, sector 1. **2.500 L;** ☎0724.376.275 office@casa-victoria.ro

2010. **Personal** curatenie cu experienta pentru hotel 5 stele fete si baieti, cameriste, lobby room etc, in Bucuresti. Carte de munca, salariu motivant. Oferim si cerem seriozitate. ☎0767.208.585/ 0723.426.456

2011. **Personal** curatenie firma, femeie de servici urgent, descriere job: activitatea se desfasoara la sediul unei societati producatoare de utilaje in industria alimentara;responsabilitati: activitati de curatenie la birou, sala de mese. ☎0752.090.192 daniela.stefan@valmix.ro

2012. **Personal** curatenie interventii, firma de curatenie angajeaza personal pentru echipa de interventii. Se ofera bonusuri. Program de luni pana vineri, 8 ore **1.800 L;** ☎0744.319.510

2013. **Personal** curatenie pentru cladire de birouri experienta minima in activitati de curatenie, persoana organizata, punctuala, responsabila, aspect curat si ingrijit, atentie la detalii, program flexibil. ☎0720.888.889 ramona.ionita@darom.ro

2014. **Personal** curatenie pentru multinationala Bucuresti, sector 1, salariul atractiv, tichete de masa ☎0730.220.076/ 021.201.79.83 office@dussmann.ro

2015. **Personal** curatenie restaurant Social1 situat la (Piata Unirii), salariu motivant, program flexibil, masa de pranz asigurata, posibilitate de crestere a salarialului. Detalii la nr. de telefon sau adresa de email; ☎0731.322.472 resurse.umane@stadio.ro

2016. **Personal** curatenie restaurant Social1 Locatie centrala (Bld Unirii nr 1), salariu motivant, program flexibil, masa de pranz asigurata. Posibilitate de crestere a salarialului. Detalii la nr. de telefon sau adresa de email. ☎0731.322.472 resurse.umane@stadio.ro

2017. **Personal** curatenie zona Parc Bazilescu Building Support Services, firma specializata in intretinerea si administrarea cladirilor de birouri, angajeaza personal curatenie pentru zona exterioara program Full-time, mediu dinamic; ☎0752.150.677 andrei.buf@bss.ro

2018. **Personal** curatenie, cautam doua persoane serioase si muncitoare pentru a se ocupa de mentinerea curateniei in gradinita noastra. Detalii despre noi www.copiimontessori.ro **1.500 L;** ☎0747.402.518/ 0742.183.843 info.traian@copiiimontessori.ro

---

ANGAJĂM TINERI cunoscători ai limbii engleze pentru recepţie hotel.

Program de lucru de 12 ore/24 ore – 12ore/48 ore.

Salariul: 1.500-1.700 lei

Relaţii la: **0751.190.463**

2019. **Personal** curatenie, firma de curatenie angajam personal cu experienta pentru interventii. Disponibil la deplasari in Bucuresti, program luni - sambata. Oferim conditii foarte bune, cerem seriozitate **2.300 L;** ☎021.780.00.80/ 0772.029.406 contact@conexclean.ro

2020. **Personal** curatenie, Mister Kebab angajeaza personal pentru curatenie. Program de luni pana vineri de la ora 12:00 pana la 20:00, masa gratuita, tips, bonusuri. Bd. Aerogarii -Baneasa, **1.200 L;** ☎0721.303.303

2021. **Personal** curatenie, responsabilitati: activitati de curatenie la birou, sala de mese, hala de productie; activitatea se desfasoara la sediul societatii din Popesti Leordeni, **1.800 L;** ☎0752.090.192 daniela.stefan@valmix.ro

2022. **Personal** curatenie, restaurant central angajeaza in conditii avantajoase ☎0762.969.532 office@embassy-one.ro

2023. **Personal curatenie, salariu 1600 ron/15 zile, zonele Sos. Oltenitei, Berceni, Progresul, Rahova, Drumul Taberei, Iancului, Titan, Obor, Bdul Chisinau, Roma; ☎0721.000.376/ 0724.133.585**

2024. **Personal** curatenie, vase Brasserie41, restaurant, angajeaza personal curatenie. Conditii avantajoase, posibilitate castig 2.000 lei/luna www.brasserie41.ro, Erou Iancu Nicolae, Pipera. **2.000 L;** ☎0722.635.740 cosmin@brasserie41.ro

2025. **Personal** curatenie. Angajam personal curatenie pentru azil de batrani. Detalii la telefon; ☎0727.353.517

2026. **Personal** curatenie. Complex comercial sector 2 , angajeaza personal pentru curatenie. Relatii la telefon: ☎0774.495.977

2027. **Personal** curatentie, spalat vase restaurant zona Piata Victoriei. Salariul brut 2148 lei (net 1300 lei), bonuri de masa (300 lei), tips, program de la ora 13:00, 10-12 ore/zi, 4 zile/saptamana. Decontam transport taxi. ☎0799.737.783

2028. **Personal** de curatenie angajam cu contract de munca personal de curatenie in punct fix (Universitate) si echipa mobila pentru spatii de birouri. Se lucreaza 8 ore in schimburi. Plata ore suplimentare. **1.600 L;** ☎0724.664.097 irina.boscu@gmail.com

2029. **Personal** depozit Depozit electrocasnice mici in zona Voluntari-Ilfov angajam doamne cu varsta pana in 45 de ani pentru pregatirea ,etichetarea si ambalarea coletelor. ☎0728.135.409 office@dem-electronics.ro

2030. **Personal** fabrica Fabrica, sectorul 6, angajeaza barbati pe linia de productie sau depozit. Salariu 2.500-3.000 lei net +bonuri de masa+sporuri. Program 12/24. Media salariala lunara intre 2.700 lei-3.000 lei. ☎0770.153.166/ 0770.274.055 office@ihres.ro

2031. **Personal** fabrica confectii textile Olanda, fabrica de confectii textile din Olanda angajeaza muncitori necalificati pentru impachetat, pus etichete si ambalat produse. ☎0738.665.424/ 0720.525.229

2032. **Personal** fabrica de ceramica, Militari, operatori pe linile de productie. Programul 12/24 si 12/48. Salariu fix, bonusuri, bonuri de masa, decont de transport. Media salariala 2.500 Lei net. Detalii la tel. ☎0770.274.055/ 0770.153.166 recrutare@ihres.ro

2033. **Personal** fabrica de medicamente companie farmaceutica, sediul in Bucuresti, angajeaza: electrician, mecanic, tehnician mentenanta, ambalator manual, operator RSVTI. Ne puteti aduce CV-ul la adresa str. Logofatul Tautu, nr.99; ☎021.301.06.41 annemarie.caruntu@biofarm.ro

2034. **Personal** fabrica incaltaminte angajam colectiv pentru cusut-pregatit si talpuitor manual, incaltaminte dama, zona Viilor. ☎0757.012.543

2035. **Personal** facturare Firma distributie electrocasnice cu sediul in Voluntari -Ilfov angajam personal pentru facturare. Salariu motivant, mediu de lucru placut; ☎0728.135.409 office@demelectronics.ro

2036. **Personal** fara calificare, laborator de patiserie cauta colegi de echipa cu si fara calificare pentru ajutor patiser, ambalatoare, portionare aluat, laminator. Program 9:00 - 17:00. Pct. de lucru in Arteca Jilava. **2.000 L;** ☎0723.607.987

2037. **Personal** fara experienta, sector 2, Fundeni personal fara experienta! Doar sa stii si sa folositi calculatorul/laptopul; **1.500 L;** ☎0748.529.615 EDUARDPETRESCU10@GMAIL.COM

2038. **Personal** fast-food Fast-food Village in Cora Pantelimon angajeaza personal pentru bucatarie si vanzatoare. Program 2 zile cu 2 libere. ☎0722.556.921/ 0721.474.178 oldtowninvestments@yahoo.co.uk

2039. **Personal** femei, barbati administrativ/ curatenie angajam urgent full time, part time la o sala de sport in Militari. Oferim salariu, seriozitate, carte de munca, lucru pe care il cerem si noi ☎0722.299.623

2040. **Personal** feminin Angajam fete pentru conversatii online. Program 5-7 ore. Salariu garantat pana la 6000 Ron. Bonus angajare pana la 5000 Ron+voucher vacanta 7 zile. Posibilitate avansare la stagiul de manager. **6.000 L;** ☎0770.671.462 officegorgonize@yahoo.com

2041. **Personal** feminin fete cu/ fara experienta pentru asistenta online. Program flexibil. Salariu garantat + comision pana la 80%. Contract de munca. Decontari vacante, sala fitness si unghi false **6.000 L;** ☎0764.140.118/ 0760.657.114 officegorgonize@yahoo.com

2042. **Personal** feminin pentru prelucrare si ambalate produse alimentare. Program de l-v de la 8-17. Soseaua Chitilei,1600 ron. **1.600 L;** ☎0760.011.880 Gabi_ianus@yahoo.com

2043. **Personal feminin pentru receptie pt. societate de paza; ☎0747.020.431**

2044. **Personal feminin si sofer pentru curatatorie- spalatorie de haine, zona Berceni; ☎0744.564.738/ 0723.667.409/ 0720.226.184**

2045. **Personal feminin in domeniul vanzarilor, fara limita de varsta, cu/sau fara experienta, tel., laptop serviciu, salariu atractiv, bonus vanzari, decontare transport. Sector 6; ☎0724.040.408**

2046. **Personal** feminin pentru calcat si masina liniara pt. atelier confectii zona Carrefour Berceni; salariu fix + bonuri masa. Telefon. ☎0730.114.497

2047. **Personal** feminin, suntem in cautare de colegi noi, producem ambalaj si eticheta diverse muraturi, de luni pana vineri 1.600 Ron, cm si ore suplimentare platite, **1.600 L;** ☎0760.011.880 gabi_ianus@yahoo.com

2048. **Personal** fima admnistrare imobile se angajeaza personal pentru urmatoarele activitati: teren, verificare tehnico-administrativa a imobilelor (asociatii proprietari), birou, contabilitate primara si cunostinte PC. ☎0723.922.805 crissanaavantaj@yahoo.com

2049. **Personal** firma curatenie angajam cu contract de munca pentru outlet Militari sector 6 , transport asigurat si pentru Ikea Pallady sectorul 3. Salariu 1600-1700 lei si tichete masa , program de 8 ore in ture; ☎0735.564.807

2050. **Personal** firma curatenie, pentru zona Ikea Pallady, salariu 1.700 si 10 tichete de masa, contract de munca, fara intarzieri salariale ☎0735.564.807

2051. **Personal** firma instalatii termice, aer conditionat asiguram masina pentru posesori permis categoria B. ☎0757.994.004

2052. **Personal** in sectorul 5 pentru tipografie; ☎0724.256.132

2053. **Personal la vase si ospatar. Sector 2, langa Gara Obor, str. Baicului nr. 66; ☎0788.111.898/ 0720.579.689**

2054. **Personal** la vase (Program Ã©ntreg sau prog flexib) angjam personal la vase. Salariu foarte motivant! Mai multe detalii la telefon. Program intreg sau prog flexibil; ☎0770.117.279 jobs@vangogh.ro

2055. **Personal la vase, restaurant sector 2, langa Gara Obor, Str. Baicului nr. 66; ☎0788.111.898/ 0720.579.689**

2056. **Personal** linie si bucatarie pentru autoservire Piata Vitan; ☎0720.529.532

2057. **Personal** linie, ajutor bucatar, spalat vase pentru autoservire Barbu Vacarescu; ☎0751.789.840

2058. **Personal**

LOCURI DE MUNCĂ

Liceul Teoretic Jean Monnet, cu sediul în str. Jean Monnet nr. 2, organizeaza concurs pentru ocuparea a trei posturi din care **doua posturi in cadrul compartimentului didactic-auxiliar**: **SECRETAR SEF** si **ANALIST PROGRAMATOR / INFORMATICIAN** si **un post in cadrul compartimentului nedidactic**: **INGRIJITOR**.

CONDITII SPECIFICE PENTRU ANGAJARE:

Secretar sef - studii superioare
- **vechime 3-5 ani in specialitatea postului (secretariat)**;
Analist programator - studii medii/ superioare;
Ingrijitor - generale/ medii,
- **vechime 3-5 ani in specialitatea postului (curatenie in mediul scolar)**.

DESFASURAREA PROBELOR:

- probe scrise: 24.10.2018, ora 10,00; durata probei 120 minute;
- probe practice: 25.10.2018, ora 10,00;
- interviu: 26.10.2018, ora 10,00.

LOCUL DESFASURARII PROBELOR: sediul Liceului Teoretic Jean Monnet.

DEPUNEREA DOSARELOR se face la secretariatul unitatii de invatamant in perioada 01.10.2018 - 15.10.2018, in intervalul orar 10.00-16.00.

CONTACT: TEL./FAX: 021.230.50.78
E-MAIL: ltjeanmonnet@gmail.com
SITE: www.jmonnet.ro

2072. **Personal** patiserie zona Basarabia sect 3 angajam: patiser, modelator covrigi, vanzator/lucrator comercial, locatie noua, conditii de munca excelente, salariu atractiv, bonificatii. ☎0728.202.707 er.doors@yahoo.com

2073. **Personal** pentru ajutor in bucatarie care este situata in orasul Pantelimon. Cautam persoane serioase, fara limita de varsta care apreciaza lucrul bine facut si doresc sa lucreze cu drag alaturi de noi ca ajutor in bucatarie si gospodarie ☎0726.743.325 apetit.services@gmail.com

2074. **Personal** pentru ambalat Firma confectii textile angajeaza, personal auxiliar, necalificat pentru ambalat lenjerii de pat, perdele si draperii. Zona statia de metrou Piata Sudului, Complexul Big Berceni. Salariu lei 1600+, ☎0799.780.674 luiza.hend@gmail.com

2075. **Personal** pentru bucatarie si grataragiu la restaurant; ☎0763.353.517

2076. **Personal** pentru curatatoria zona Titan prezentabil pentru primire haine. Salariul incepand cu 2000 lei, tichete masa, sporuri, transport. Cerinte: liceul, cunoastere MS Office, engleza mediu. Trimite CV cu poza pe email: stoica01@gmail.com **2.000 L;** ☎0722.291.414 stoica01@gmail.com

2077. **Personal** pentru curatenie Angajam persoana curatenie. Salariu 1.500 lei net+tichete de masa. Rugam seriozitatea! Detalii la interviu: 0213193535. Locatie Hornbach/Kika Militari. Transport asigurat de la metrou Pacii. Program L-V; 7.30-16. **1.500 L;** ☎0726.322.261 office@nmcromania.ro

2078. **Personal** pentru curatenie blocuri, sector 4 si Popesti Leordeni; ☎0727.167.080

2079. **Personal** pentru curatenie firma de curatenie angajam personal curatenie 8 ore sediu/cladire birouri in Iasi. Sunati pentru interviu/detalii; ☎0726.391.721

2080. **Personal** pentru curatenie, angajam personal pentru curatenie la spatii de birouri, program de 8ore/zi . Salariul Oferit: 1500 Ron in mana si carte de munca la 8 ore.Angajam: barbati si femei. ☎0771.565.862

2081. **Personal** pentru firma de catering. Firma de catering, angajam persoana cu sau fara experienta, dar cu putere de munca, pentru postul de ajutor bucatar (preferam persoane de sex feminin). Trebuie sa aiba drag de bucatarie si rapiditate. ☎0799.961.989 labucatarie@mail.com

2082. **Personal** pentru firma de constructii, cu calificare sau fara, dar cu cunostinte in domeniul constructiilor : zidari, zugravi, rigipsari, etc.Experienta si indemanare creste pachetul salarial; ☎0724.539.830 B_79_nym@yahoo.com

2083. **Personal** pentru magazin Doraly angajam pentru pregatirea comenzilor, salariu motivant, mediu de lucru placut, contract de munca pe perioada nedeterminata ☎0728.135.409 office@demelectronics.ro

2084. **Personal** pentru menaj la scoala din sos. Colentina. Tel intre orele 11.00-14.00; ☎0736.669.707

2085. **Personal** pentru postul la curatenie pentru restaurant zona Unirii, program flexibil, masa asigurata ☎0754.991.433

2086. **Personal** pentru restaurant restaurant Piatra Alba angajeaza barman, ospatar bucatar si pizzar. Pentru mai multe detalii va stam la dispozitie la nr. de telefon, ☎0723.132.765 piatra.alba@gmail.com

2087. **Personal** pentru restaurant grecesc centrul vechi Baramanita, ospatarite/picolite, bucatar/ajutor de bucatar, femeie la vase, menajera. Plata salariului se face in fiecare zi, la finalul turei. Detalii si programari la interviu la telefon. ☎0768.036.349 niculescu.robert20@gmail.com

2088. **Personal** pentru restaurant in Drumul Taberei, bucatari bucatarie italiana, ajutor bucatari, pizzer, ☎0762.151.966 antonioilie@yahoo.com

2089. **Personal** pentru restaurant. Restaurant situat in Drumul Taberei, sector 6 angajeaza personal: ospatari, barmani, pizzeri, personal curatenie. ☎0761.927.207

2090. **Personal** procesare bagaje, Globe-Ground Romania angajeaza personal pentru procesare bagaje, cargo si posta la Aeroportul Otopeni. Se ofera: loc de munca stabil, venit net incepand cu 2.000 Lei, pregatire profesionala gratuita ☎0372.462.014/ 0731.170.751 mihaela.dulca@globeground.ro

2091. **Personal** productie publicitara, angajam persoana cu experienta sau dornica sa invete pentru atelier productie publicitara - gravura. Urmariea comenzilor primite si a termenelor. Gravarea laser a produselor conform comenzi; **2.000 L;** ☎0722.349.414 marian@branderpromo.ro

2092. **Personal** productie publicitara, daca nu ai studii superioare, nu ai experienta, nu cunosti o limba straina nu-ti fie teama. Vino la noi si te vom invata. Ce trebuie sa faci? Detalii pe:FB: AxicoGrup Bucuresti www.axicogrup.ro ☎0747.811.690 marius@axicogrup.ro

2093. **Personal** productie sandwich-uri ambalate pentru firma catering, zona Colentina. Program: duminica - joi, intre orele 11.30 - 20.00. Salariu atractiv, bonuri de masa, transport decontat, masa asigurata; ☎0731.127.458 contact@sandwickbreak.ro

2094. **Personal** productie sandwich-uri ambalate pentru firma catering, zona Colentina. Program: duminica-joi, intre 21.00 - 05.30. Salariu atractiv, bonuri de masa, transport decontat, masa asigurata. ☎0731.127.458 contact@sandwickbreak.ro

2095. **Personal** profil tehnic atelier de prelucrari mecanice, reparatii motoare auto, rectificare arbori cotiti, reconditionari chiulase, angajeaza personal cu sau fara experienta. **19 L;** ☎0726.402.709

2096. **Personal** pt ambalare si etichetare accesorii GSM sector 1, cerinte: personala muncitoare, corecta, punctala. Oferim mediu de lucru profesionist, forme legale de angajare, salariu fix, asiguram transp de la metrou. Program: 8:30-17 de luni pana vineri. CV la adresa de email: ☎0766.257.058 rezervari@arcoexpert.ro

2097. **Personal** restaurant Angajam in cadrul unui lant de restaurante din Bucuresti. Pozitii ocupate: Bucatar, Ajutor Bucatar, Casier. Program: 5 zile cu 2 libere, in 2 schimburi. Locatie: Mall Baneasa, Promenada, si Vitan. **2.300 L;** ☎0799.762.360 job@passion4work.ro

2098. **Personal** restaurant Ospatar, picolite, ajutor de bucatar, fete la vase ☎0721.259.439 restaurant@irisa.ro

2099. **Personal** restaurant Restaurant Beijing angajeaza ospatari/rite si femeie la vase. Zona bl. Unirii spre Alba Iulia. Relatii dupa ora 11. ☎0732.724.665

2100. **Personal** restaurant, angajam casier (urgent), bucatar cu experienta, ajutor de bucatar si femeie la spalat vase, program flexibil, salariu avantajos, contract de munca, asiguram o masa pe zi. Cerem si oferim seriozitate. ☎0727.737.870 roxana.gheorghe@osho-restaurant.ro

2101. **Personal** restaurant, Vino in echipa smart-casual SHC. Cautam colegi pentru urmatoarele pozitii: bucatar (grill, tigai, salate, desert), ospatar/ ospatarita, personal curatenie, personal vase ☎0731.322.472 resurse.umane@stadio.ro

2102. **Personal** restaurant, electrician Restaurant angajeaza personal calificat si necalificat: electrician, bucatar, ajutor bucatar, ospatari, personal la vase si curatenie. Salariu peste nivelul pietei. Detalii la telefon: ☎0746.102.014 ionescumariana50@yahoo.com

2103. **Personal** salon coafor, coafez(a) sa stie si frizerie, frizer, coafeza, pentru salon situat in zona Brancoveanu, vad. ☎0734.548.871 floryhapau@yahoo.com

2104. **Personal** salon de infrumusetare Bella Studio angajeaza frizer/frizerita, coafeza si manichiurista (mani-pedi clasica si semi), minim 2 ani experienta. Program o zi cu o zi, duminica inchis. Zona Bucur Obor. Salariu fix sau procent. ☎0727.862.288 florentinapopescu12@yahoo.com

2105. **Personal** sediu S.C. Electro-Service SRL angajeaza persoana cu experienta in domeniile de secretariat, facturare si evidenta acte contabilitate primara pentru punctul de lucru din Bd. Constructorilor, sector.6. ☎0742.071.944 neagumariusstefan@yahoo.com

2106. **Personal** servire linie autoservire. Program de lucru: luni - vineri 09:00 - 15:00. Atributii: servirea preparatelor, igienizarea veselei. Salariu 1400 lei. **1.400 L;** ☎0723.793.620 office@bunbun.ro

2107. **Personal** servire si ajutor in bucatarie pentru Take Away food-shop cu specific mexican, **1.800 L;** ☎0729.253.963/ 0729.253.963 top_digitall@yahoo.com

2108. **Personal** societate comerciala in domeniul constructiilor. Societate comerciala angajeaza instalatori (10 persoane), mecanici utilaje (5 persoane), zugravi (10 persoane), muncitori necalificati, maistru constructii. Salarii atractive, intre 1600-3000 lei net. ☎0766.226.566 gabisimedrea@yahoo.com

2109. **Personal spalatorie - curatatorie haine; ☎0722.351.441**

2110. **Personal** spalatorie auto cerinte: experienta, buletin valabil, cazier curat. Locatie: sos. Chitilei nr. 28, sector 1; ☎0763.814.162/ 0772.169.009 office.kausar@gmail.com

2111. **Personal** spalatorie de covoare cu sau fara experienta. Salariu 1800 lei Program 8h/zi de luni-sambata. (08:00-16:00). Locatia se afla la intrare in Popesti Leordeni langa magazin Lidl, **1.800 L;** ☎0724.429.092 eurosport.company@gmail.com

2112. **Personal** super-market Magurele Super-Market din Magurele, Ilfov angajam lucrator comercial, program full-time sau part-time. Salariu atractiv. Oferim si cerem seriozitate. ☎0734.280.711 gheorgherobertgabriel@yahoo.com

2113. **Personal** supermarket casiere, lucratori comerciali, livratori. 10 Lei/ hz-12.5Lei/ hn, magazin situat in sector 6, in zona camelior din Regie. Program full time sau part-time (se poate discuta). **2.200 L;** ☎0770.236.202 miuionelaviolete1994@gmail.com

2114. **Personal** supraveghere, ingrijire copii Gradinita particulara (sector 6) angajeaza personal pentru supraveghere si ingrijire copii. Pentru informatii suplimentare va rugam sa apelati numarul; ☎0724.212.887/ 0724.212.948 nicoleta_sotae@yahoo.com

2115. **Personal** Techart Service, partener Autocar, angajam pregatitor vopsitor, salariu motivant personal tanar si conditii excelente de lucru. ☎0743.067.072

2116. **Personal** tehnic, electricieni, lacatusi mecanici, cu carnet cat. B, disponibilitate la deplasari pt. a asigura clientilor servicii de mentenanta la usi industriale, salariu oferit de la 2800 ron. Detalii la tel, mail, **2.800 L;** ☎0724.151.705 resurse.umane@service-expert.ro

2117. **Personal** tipografie tipografie situata in Otopeni, angajeaza muncitori cu calificare la locul de munca, cu contract de munca legal. Program de lucru: L-V, 7.00-15.00/13.00-21.00. Asiguram transport Buc.-Otopeni si retur; ☎021.232.29.41

2118. **Personal** tipografie, KMP angajeaza cu contract de munca personal in sectia de productie. Calificare la locul de munca. Firma este situata in Otopeni, str. Munteniei 16 ☎021.232.29.41 office@kmp.ro

2119. **Personal** tipografie. Angajam personal pentru legatorie carti, program 8 ore. Detalii la telefon; ☎0727.353.517

2120. **Personal** tricotaje Street West SRL, str. Preciziei 34, k1-k2, angajam personal calificat si necalificat in tricotaje (nu confectie). Se lucreaza in ture. Conditii motivante: plata transport, tichete, ore suplimentare 200%. ☎0730.075.210 streetwest12@gmail.com

2121. **Personal** vase restaurant sect 4 zona Unirii angajam personal vase cu sau fara experienta in domeniu, salariu atractiv, transport decontat, program 2/2 zile, contract de munca pe perioada nedeterminata; **1.800 L;** ☎0767.671.013

2122. **Personal** vase mari/mici si curatenie, pentru Q's Inn Global, locatia se afla in zona metrou Pipera, program de luni pana vineri, salariu 2.000 Ron net, o masa la pranz asigurata; ☎0756.363.055 roxana.arghiriade@qsinn.ro

2123. **Personal** vase si curatenie pentru firma de catering in sectorul 3. Program: luni - vineri, 10:00 - 19:00, **1.600 L;** ☎0724.285.766

2124. **Personal** vase si curatenie laborator cofetarie Cautam colegi/e pentru compania de deserturi elegante Cupcake Philosophy (www.facebook.com/cupcakephilosophy) in zona Sos. Colentina/ Andronache. Contact la email. ☎0726.050.568 ioana@cupcakephilosophy.ro

2125. **Personal** vase si curatenie restaurant Cismigiu Vino sa lucram impreuna intr-o cladire emblematica a Bucurestiului si sa oferim oaspetilor nostri o experienta de neuitat. Iti oferim un prgram flexibil, venituri peste medie si o noua experienta. ☎0731.322.472

2126. **Personal** vase si curatenie. Grand Cafe Van Gogh angajeaza personal vase si curatenie. Contract de munca pe perioada nedeterminata,Salariu atractiv. Pentru detalii sunati la tel. Adresa Smardan nr 9 , Sector 3 ☎0770.117.279 jobs@vangogh.ro

2127. **Personal** vase zona restaurant Nor, restaurantul Nor este in cautare de colegi pentru pozitia de Spalator Vase. Oferim un program flexibil, decont transport, masa de pranz asigurata; ☎0731.322.472 resurse.umane@stadio.ro

2128. **Personal** vase, restaurant South-Burger sector 4 angajeaza personal vase. Se lucreaza 2 zile, de la 10:00-23:00 si 2 libere. Salariu 1700 plus bonuri de masa, decont transport; **1.700 L;** ☎0726.760.996/ 0752.662.860 mcsfoodivision@gmail.com

2129. **Personal** vase, curatenie personal necalificat, program de lucru 12 ore/ zi, in ture de 2 zile lucratoare, 2 libere. Salariu fix 1400 lei + tips. Carte de munca, decont transport la sfarsitul zilei; ☎0735.111.095 edosushibucuresti@gmail.com

2130. **Personal** vopsitorie in camp electrostatic, nu este obligatorie experienta. Salariu atractiv. Contract de munca; ☎0723.371.029 razvan@condraconstruct.ro

2131. **Personal,** ne marim echipa. Salon situat in Militari, cu vad format in 12 ani, cauta colege vesele, care sa completeze echipa, pentru postul de coafor, masaj, cosmetica si stilist protezist de unghii. ☎0723.438.964/ 021.434.05.44 yobeautysalon2018@gmail.com

2132. **Personal,** Agentie imobiliara suntem o echipa tanara, dorim sa ne dezvoltam, cautam persoane dinamice (cu experienta in vanzari), dar si persoane aflate la inceput de drum, motivate, bine organizate, sociabile si disciplinate. ☎0734.259.904 cristian.zane3@gmail.com

2133. **Personal,** deschidem noul restaurant Cismigiu, dupa lansarea cu succes a celui mai inalt restaurant din Romania, in luna mai a anului trecut adaugam in portofoliul nostru o noua locate. Suntem in cautare de bucatari, barmani si ospatari; ☎0731.322.472 resurse.umane@stadio.ro

2134. **Personal,** hai in echipa JustYou Castiguri garantate 3000-5000 lunar. Acceptam personal femimin cu/ fara experienta. Promovare rapida. Costumatii gratuite, bonus 1800 L din prima zi. Posibilitate de credit, **3.000 €;** ☎0745.651.791/ 0770.752.856 officejustyou@gmail.com

2135. **Personal,** ne marim echipa, cautam livratori pizza fie cu scuterul fie cu masina personala pentru noua noastra locatie, Morarilor. Decontam design benzina, salariul este unul motivant, iar programul de lucru foarte flexibil. ☎0743.664.667

2136. **Personal,** Pipera metrou Lucrator bucatar si spalat vase, rog sunati dupa ora 15.00. **1.800 L;** ☎0722.193.100

2137. **Personal,** SC Mobteco angajeaza SC Mobteco Product SRL angajeaza muncitori calificati, circularist operator cnc, operator masina cant, montator hala si teren, vopsitor, **3.000 L;** ☎0727.225.811 productie@mobteco.ro

2138. **Personal-Hesper** SA Bucuresti angajeaza: Inginer mecanic; Strungari, Rectificatori, Frezori, Lacatusi, Operatori CNC; Sculer matriter; Termist tratamentist; Mecanic masini utilaj; Muncitori necalificati; Pompier; Control poarta; Electrician; ☎0758.048.316/ 021.335.10.50 hesper@hesper.ro

2139. **Personal. Fabrica angajam personal pentru ambalat si manipulanti marfa, stivuitorist, electromecanic hidraulist. Zona: Bucurestii Noi (statia de metrou Straulesti). Salariu motivant, conditii foarte bune de lucru intr-un mediu civilizat si prietenos. Relatii: ☎031.107.32.88**

2140. **Personal. SC Electromontaj SA -FSM Bucuresti, Strada Ilioara nr. 160, sector 3, angajeaza: muncitori necalificati pentru sectiile zincare si coletare; Mecanic intretinere utilaje; Lacatusi confectii metalice; Sudori. Salarii motivante +bonuri de masa; ☎021.346.55.37/ 021.346.03.18**

2141. **Personal.** Firma instalatii climatizare angajam personal pentru montaj sisteme de aer conditionat si ventilatie. Cerem seriozitate, permis de conducere categoria B si experienta minima. Oferim salariu motivant si mediu de lucru placut. ☎0723.725.752 euro_clima@yahoo.com

2142. **Personal.** Societate de constructii angajeaza in conditiile legii personal calificat pentru postul de lucru din Bucuresti: sudori electrici; dulgheri; lacatusi; zidari, zugravi; tamplari universali pentru lemn si pvc; mecanici intretinere si rep. autovehicule/ utilaje; electricieni; muncitori necalificati; spalator auto. Relatii la tel. ☎0725.562.642

2143. **Picker** manipulant in depozit bauturi, Firma distributie bauturi, depozit langa Carrefour Militari angajeaza picker cu experienta pentru activitate in depozit. Program marti-sambata 3 schimburi. Asiguram transport de la metrou Pacii ☎0735.885.881 angajari@karadistrib.ro

2144. **Picker,** angajam in cadrul unui important depozit cu produse de uz casnic din Bucuresti, Locatie Sector 3, zona Drumului Intre Tarlale. Program L-V 07:00 - 15:30. **1.800 L;** ☎0720.534.815 ionut.dragoi@passion4work.ro

2145. **Picker,** depozit situat pe autostrada A1, km 23 (Bolintin Deal) angajeaza picker, salariul 1900 lei net (in mana), se asigura transportul din Bucuresti, de la metrou Preciziei. **1.900 L;** ☎0741.229.911 LUCIMARIUS03@yahoo.com

2146. **Pickeri salariul 1800 lei net, bonuri de masa (15.09 lei/bon). 1.800 L; ☎0753.070.408**

2147. **Pickeri,** ambalatori femei si barbati, urgent. Se ofera salariu 1600 Lei net + 300 Lei bonuri de masa. Program luni-vineri. Asiguram transport. Locatia Bucuresti Km13 platforma Cefin. Pentru detalii sunati **1.600 L;** ☎0723.427.247

2148. **Pickeri,** cu sau fara experienta barbati sau femei, salariu: 1500 Lei/ net+ bonusuri lunare de 350 lei + bonuri de masa, program in 2 schimburi de L-V, transport asigurat. Alte detalii la tel ☎0743.751.117

2149. **Picol** si ospatar Restaurant italian angajeaza personal pentru vase si curatenie, salariu net 4500 de lei pentru detalii sunati la tel. ☎0724.371.047 contact@laterrazza.ro

2150. **Picol,** picolita cu experienta de lucru in restaurant, nivel restaurant de lux, castig foarte bun. Salariu 1.400 lei o zi da, o zi nu plus tips excelent, restaurant Four Seasons Dorobanti, **1.400 L;** ☎0722.216.666 contact@four-seasons.ro

2151. **Picol,** picolita pentru restaurant zona 1 Mai. Salariu motivant, program 2 zile cu 2 zile, concediu platit. Cerem si oferim seriozitate. ☎0760.288.882 office@jadoorestaurant.ro

2152. **Picoli,** picolite si femeie la vase Restaurantul Agape de pe Cal. Floreasca 200, angajeaza picoli si femeie la vase. Ptr. persoane fara exp. se ofera training. Program 2/2 sau 4 zile/7. Salariu atractiv+tips. Bogdan Nitu. ☎0773.832.206 Agape.cuisine@yahoo.com

2153. **Picolita** si femeie spalat vase, femeie servici, restaurant turcesc, zona Colentina, program 7,30-17,30. Carte munca, masa asigurata, salariu **1.800 L;** ☎0720.753.747

2154. **Picolite**/ Ospatarite Bistro Pta Victoriei. Se cauta Picolite si Ospatarite pentru un Bistro modern in zona Pta Victoriei Bucuresti. Conditii avantajoase, program o zi cu o zi, salariu atractiv. ☎0722.500.595 dragos.a.radu@gmail.com

2155. **Pizzar angajeaza Restaurant No Name din zona Berceni. Relatii la tel.: ☎0761.280.642/ 021.332.00.29**

2156. **Pizzar** Descriere dorim sa ne marim echipa pentru punctul din Piata Victoriei. Cautam ajutor pizzar pentru un concept nou de pizza la noi in tara. ☎0720.315.994

2157. **Pizzar** pizzerie in zona Baba Novac angajeaza pizzar si ajutor pizzar cu experienta; ☎0784.133.155/ 0766.534.066 nitudana2004@yahoo.com

2158. **Pizzar** Restaurantul Casa di David (Parc Herastrau) angajeaza pizzar cu experienta. Relatii la tel. sau CV pe e-mail. Asiguram transport cu taxi seara si 2 mese/zi. ☎021.232.47.16 casadidavid1@yahoo.com

2159. **Pizzar** cuptor pe lemne, program 2 zile (10:00-21:30) si 2 zile libere. Zona sect. 1. Calea Grivitei, ☎0722.503.999 mihaela_manolescu_cosma@yahoo.com

NISSA angajează personal cu experienţă
CONFECŢIONER TEXTILE
CĂLCĂTOR FINAL
OFERIM:
- Loc de muncă stabil, colaborare pe termen lung într-un mediu de lucru plăcut şi serios
- Pachet salarial atractiv (bonusuri de performanţă) şi tichete de masă

Program de lucru: 07.00 - 15.30 de luni până vineri
Locaţia: Baicului - Gara Obor
Informaţii la telefon: 0731.505.782

2160. **Pizzar** restaurant, locatie centrala (Piata Universitatii), program flexibil full-time, salariu motivant + bonusuri. Detalii la nr. de telefon sau e-mail resurse.umane@stadio.ro. ☎0731.322.472 resurse.umane@stadio.ro

2161. **Pizzar, femeie lavase pt. restaurant Mosilor, Bucuresti; ☎0746.608.460**

2162. **Pizzar,** restaurant sec 2, Bucuresti, restaurant sector 2, Bucuresti angajeaz? pizzar cu experienta pe cuptor cu lemne; ☎0726.902.907 romeo_ktn@yahoo.com

2163. **Pizzer** full-time, in zona AFI Cotroceni. Informatii la tel. ☎0723.286.401

2164. **Pizzer, barman, bucatar, ajutor bucatar, femeie la vase, receptionera pentru restaurant sector 3. Relatii la tel. ☎0723.581.055**

2165. **Pizzeria** Scarabel de pe Colentina cu cuptor electric, angajeaza pizzar si livrator. Salarii atractive; ☎0722.680.591

2166. **Placatori,** zugravi, faiantari pentru lucru in Bucuresti. Plata la zi sau saptamanal. Am de lucru toata iarna. Fara echipe sau intermediari; ☎0735.734.646

2167. **Poleitor** manual Atelier de legatorie angajeaza poleitor manual. Se executa aplicari de folio sau timbru sec. Zona prelungirea Ghencea (sere Militari). Program 7-15.15. Transport asigurat; ☎0724.986.301 eugen.tudor@unika.com.ro

2168. **Pompagiu,** sofer autopompa beton caut operator autopompa beton, cu experienta. Salariu fix extrem de atractiv, tichete de masa si de vacanta, bonusuri din pompare. Ofer si pretind seriozitate. Relatii la e-mail: ☎0745.118.118 pompambeton@yahoo.com

2169. **Portar** imobil pt. societate. Acceptam si pensionari. Angajam femeie curatenie scara bloc; ☎0731.558.814

2170. **Pregatitor** vopsitor si receptioner devizier pentru service auto multimarca din sectorul 2. Salarizare intre 3.000-5.000 Lei **5.000 L;** ☎0724.756.215

2171. **Pregatitor,** vopsitor auto Ne marim familia de profesionisti. Te asteptam la Top Lac Service. Contract de munca si conditii salariale f. avantajoase, salariu net intre 2500-4000 lei. **4.000 L;** ☎0758.110.063 daniela.mircea@toplacservice.ro

2172. **Preluare apeluri telefonice, companie multinationala angajeaza persoana dornica de munca, care sa lucreze la birou, sa raspunda la telefon, sa preia apelurile telefonice de la clienti, se asigura pregatire la locul de munca.program flexibil, 2 zile la munca cu 2 zile libere, 1.800 L; ☎0747.815.440/ 0720.987.739**

2173. **Prelucrator** prin aschiere masini mari cu comanda numerica-strungar, frezor, rabotor- in Bucuresti la Griro SA cu experienta, salariu motivant, decontare transport, cazare la cerere. Va asteptam la interviu zilnic Luni-Vineri 8-15 in Calea Grivitei 355; ☎021.224.19.65 recrutare@griro.ro

2174. **Preparatoare** salate si sandwichuri angajam pentru bufet. Program: 17:30-05.30 o zi lucratoare, o zi libera. Salariu 2800 Lei + o masa. Institutul Clinic Fundeni, Bufet Gorjeanca **2.800 L;** ☎0742.266.859

2175. **Preparator** Bucurestii Noi, sector 1 Jerry`s Pizza angajeaza preparator. Venituri salariale 1600 net (tichete, decont transport) + bonusuri de productivitate (intre 200-400 lei net) (se acorda saptamanal). Program flexibil ☎0729.074.307 vali.vasile@jerryspizza.ro

2176. **Preparator** laborator productie Laborator productie alimentara situat in Sema PARK (Metrou Petrache Poenaru angajeaza lucratori bucatarie. Venituri 1500 lei, tichete de masa in valoare de 191 lei. Lucru in 2 ture de luni-duminica. ☎0728.088.654

2177. **Preparator,** ambalator, femei si barbati pentru fabica alimentara zona Pipera metrou. Tura de zi duminica-joi pentru preparat si ambalat mancare. Salariul 1700 Lei net, decont metrou si masa asigurata.\ **1.700 L;** ☎0729.699.825 andreea@wedohr.ro

2178. **Preparatori** pizza cu si fara experienta, pizzerie angajeaza: preparatori pizza fara experienta, salariu+bonuri+decont transport=1770 lei pe luna /8h/ zi net, bonus saptamanal calitate si productivitate, 2 libere pe saptamana, program; ☎0765.446.878 cristi.badila07@yahoo.com

2179. **Producator/ organizator evenimente, cautam persoana activa cu disponibilitate deplasari in tara, pe o perioada de 2/3 luni pe an. Deplasarile se fac doar in cursul saptamanii, in vederea semnarii de contracte. Job frumos cu program flexibil si salariu motivant plus procent. Pentru cei interesati rugam seriozitate; ☎0773.948.582 organizari.evenimente.promo@gmail.com**

2180. **PROFESOR** engleza, scoala primara Bel Sorriso, cu sediul in Voluntari, Ilfov, angajam profesor de lb. engleza cu predare dupa metoda Cambridge. Asteptam CV-ul dvs la adresa de email, ☎0742.265.070/ 021.351.87.78 gradinitabelsorriso@yahoo.com

2181. **Profesor** germana, scoala primara Bel Sorriso, cu sediul in Voluntari, Ilfov, angajam profesor de lb. germana. Asteptam CV-ul dvs la adresa de email; ☎0742.265.070/ 021.351.87.78 gradinitabelsorriso@yahoo.com

2182. **Programator** CNC laser Bystronic pentru companie cu domeniul de activitate confectii metalice sediul in sat. Rudeni. Jud. Ilfov Cerinte cunostinte de programare CNC laser. Pentru mai multe detalii la nr. de telefon, mail. ☎0730.094.441/ 0724.364.406 alin.it@csc-transmetal.com

2183. **Project** manager limba engleza si germana SC Excelsior Shared Services SRL recruteaza Project Manager limba engleza si germana-obligatoriu nivel C2, experienta training 3 ani. Cei interesati pot depune CV-ul la adresa career@awesome2learn.com. career@awesome2learn.com

2184. **Promoter** impartit pliante pentru catering din sectorul 1. Program flexibil - part time sau full time. Plata la timp **2.200 L;** ☎0785.774.563 cateringsector1@gmail.com

2185. **Promoteri** 5 ore pe zi promoteri pentru promotie la magazin de parfumuri, zona centrala, part-time de 5 ore pe zi, sal fix +bonusuri; **1.900 L;** ☎0740.144.577

2186. **Radacini** angajeaza personal calificat auto, mecanic auto, electrician diagnoza, tinichigiu vopsitor auto. Relatii la telefon. ☎0738.885.658 resurse.umane@radacini.ro

2187. **Receptie,** secretariat tanara prezentabila, serioasa, activa, cunostinte administrativ-financiare si operare Office, amabila, flexibila, experienta. CV+foto la mail. florentina.popescu@emprimeconstruct.ro

2188. **Receptioner** Angajez receptioner suplinitor cu sau fara experienta la Hotel Nirvana si Hotel DominoProgram 12H 2 zile de zi 2 de noapte si 2 zile libere. Oferim cazare. Salariu: 2200 lei ron net. **2.200 L;** ☎0722.781.354

2189. **Receptioner** hotel central, engleza, calculator, medalion, experienta 1 an- 1.800, experienta peste 5 ani- 2.000, experienta peste 8 ani 2.300 lei. Sef receptie- 2.500 lei; ☎0722.878.512

2191. **Receptioner** tura noapte Hotel Graffiti zona Floreasca Dorobanti angajeaza receptioner cu/ fara experienta. Contract munca, masa. Engleza mediu obligatoriu, **1.500 L;** ☎0745.227.230 osnagaradu@yahoo.com

2192. **Receptioner** zona Progresul sau zona Pantelimon pentru hotel Domino zona Piata Progresul/ zona Pantelimon hotel Nirvana cu sau fara experienta program de lucru 12h, 2 zile de zi, 2 zile de noapte, 2 zile libere, **2.200 L;** ☎0722.781.354

2193. **Receptioner, cameriste si ospatari, urgent, pentru hotel; ☎0722.202.986**

2190. **RECEPTIONER MARFA-AUCHAN MILITARI. VERIFICA MARFA PRIMITA CONFORM AVIZE. PROGRAM FULL-TIME, 8H/ZI, CONTRACT DE MUNCA PE PERIOADA NEDETERMINATA. CV-URILE POT FI TRIMISE PE ADRESA DE EMAIL MILITARI@AUCHAN.RO SAU DEPUSE LA SERVICIUL CLIENTI DIN INCINTA MAGAZINULUI. INFORMATII POT FI OBTINUTE LA NR 0374101324. TE ASTEPTAM IN ECHIPA NOASTRA! ☎0374.101.324 MILITARI@AUCHAN.RO**

2194. **Receptioner,** hotel 3 stele, zona Gara de Nord, Angajam receptioner, receptionera hotel. Candidatul ideal: bune abilitati de comunicare, seriozitate, prezenta agreabila, aspect fizic placut, conduita morala exceptionala, ☎0722.550.139 rezervari@hotelelizeu.ro

Fabrică fasonat fier beton din Crevedia angajează

OPERATOR LOGISTICĂ: legare colaci fier/ legare produse finite pentru transportul acestora cu macaraua mobilă; operare macara mobilă în interiorul halei de producţie. Salariu de la 2.500 lei.

OPERATOR MANITU: atestat valabil şi minim 6 luni experienţă. Salariu de la 3.000 lei.

MUNCITOR NECALIFICAT: activităţi de fasonat fier beton în hala de producţie. Salariu de la 2.000 lei.

Salariu fix, decontarea transportului. Posibilitate de cazare şi masă.
Tel: 0721.054.572, 031.824.14.90
dna Flori, (L-V 09.00 – 17.00)

2195. **Receptioner,** receptionera pentru hotel situat in zona Berceni, Popesti Leordeni. Solicitam cunostinte de lb. engleza si operare PC. Oferim contract de munca, o masa pe zi, program 12/24 12/48. Programare interviu la tel., **1.800 L;** ☎0723.715.720/ 0727.556.277 alexandru_claudiagabriela@yahoo.com

2196. **Receptioner,** receptionera, program 2 zile de zi, 2 zile libere, 2 zile de noapte. Masa si transport asigurat, carte de munca ☎0765.942.505

2197. **Receptionera** multinationala angajam pentru cladire birouri office suport, bucuresti, sector 1 ☎0730.220.076/ 021.201.79.83 office@dussmann.ro

2198. **Receptionera** pentru hotel in spate Mall Plaza-sector 6, lb. engleza nivel mediu. Salariu motivant, se asigura masa, mediu placut de lucru, echipă tanara, preferabil domiciliata in sectorul 5 sau 6; ☎0728.842.997 hotelwestplaza2011@gmail.com

2199. **Receptionera** hotel cu sau f?r? experienta, buna cunoscatoare a limbii engleze la nivel conversational, responsabilitate, corectitudine, spirit de munca in echipa. Relatii la tel., ☎0729.881.116/ 0722.310.005 marius@irisa.ro

2200. **Receptionera** Hotel DBH Bucharest 4 stele, cautam o persoana cu experienta pe postul de receptioner hotel, cunoscatoare a limbii engleze. Poti trimite CV la mail sau poti veni la interviu in str. Barbu Vacarescu nr. 51. ☎0723.515.009 cris.bogasievici@gmail.com

2201. **Receptionera** hotel Phoenicia Comfort Phoenicia Comfort Hotel 4 stele angajeaza receptionera. Cerinte: aspect placut si ingrijit, persoana dinamica si organizata, comunicativa si sociabila, metrou Straulesti, lucru in ture, **1.800 L;** ☎0752.030.457 recrutare@moradgroup.ro

2202. **Receptionera** hotel, Hotel Mon Caprice angajam receptionera, limba engleza, program in ture de zi si noapte, sociabila, ambitioasa, salariu motivant. www.hotelmoncaprice.ro, salariul 1400-1800 lei. ☎0723.107.007 office@hotelmoncaprice.ro

2203. **Receptionera** la Hotel Sir Colentina urgent Receptionera hotel. Tu esti persoana pe care o cautam? Esti la inceput de drum si vrei sa te afirmi chiar daca nu ai lucrat inca intr un grup hotelier? **1.900 L;** ☎0723.023.830 sales@sirgrup.ro

2204. **Receptionera** salon infrumusetare post disponibil in Timpuri Noi si Lujerului 1.600 lei fix plus bonusuri, posibilitati de avansare, program in ture, un weekend liber, un weekend lucrator, contract full time, **1.600 L;** ☎0728.498.725 elena.andreea.d@gmail.com

2205. **Receptionera,** se cauta personal feminin pt. receptie centru spa de lux si masaj. Salarizare deosebita, acces la facilitatile spa-ului, program relativ flexibil, carte de munca, bonusuri, comision. Zona Unirii. **2.500 L;** ☎0736.611.941

2206. **Receptionera,** tehnician unghii false Salon Popesti Leordeni, sect 4 la 3 min de metrou leonida angajeaza receptionera si tehnician unghii false. **1.800 L;** ☎0727.731.232

2207. **Receptionere/casiere, salariu 1900 ron/15 zile, zonele Sos. Oltenitei, Berceni, Progresul, Rahova, Drumul Taberei, Iancului, Titan, Obor, Bdul Chisinau, Roma; ☎0721.000.376/ 0724.133.585**

2208. **Receptioneri** Hotel Lev Or 4 stele situat in apropiere de Piata Victoriei angajeaza receptioneri. Constituie un avantaj experienta si o calificare; ☎0726.262.486 adriana.urucu@hotellevor.com

2209. **Receptio

LOCURI DE MUNCĂ

2234. **Restaurantul** l`Ladrino, sos. Iancului, angajeaza livrator cu auto propriu si ajutor bucatar cu experienta. Rugam seriozitate; ☎0760.366.384/ 0769.077.022

2235. **Restaurantul** La Cave angajeaza chef si ajutor Restaurantul La Cave de Bucarest isi completeaza echipa cu un chef bucatar si un ajutor bucatar. Zona Militari. Program 8 ore, in ture. Masa inclusa. Asigurare medicala privata. Salariu negociabil. **4.000 L;** ☎0723.638.721 claudiu@qsp.ro

2236. **Restaurantul** NOR este in cautare de noi colegi pentru pozitia de ospatar si hostess. Iti oferim un salariu motivant, program flexibil, masa de pranz asigurata, posibilitati de avansare si de dezvoltare; ☎0731.322.472

2237. **Restaurantul** Spartan angajeaza pentru Mega Mall Ai spirit de Spartan? Daca iti doresti un salariu atractiv,un mediu de lucru dinamic si posibilitati de avansare, te asteptam in echipa noastra! ☎0746.204.204 recrutare@rerum.ro

2238. **Restaurantul** Spartan angajeaza persoana curatenie ai spirit de spartan, te primim in echipa noastra, daca iti place sa faci curatenie luna, iti doresti un mediu armonios si vrei salariu atractiv si seriozitate, suna cu incredere la numarul afisat ☎0746.204.204

2239. **Restaurantul** Spartan angajeaza supraveghetor ai spirit de Spartan? Esti vigilent, atent la detalii si cu simtul responsabilitatii? Ai un acut simt al observatiei? Te asteptam cu drag in echipa noastra! Oferim respect, seriozitate, salariu atractiv ☎0746.204.204 recrutare@rerum.ro

2240. **Rigipsar** cu experienta si viteza in executie. Postul necesita experienta vast? in amenajarea spatiilor comerciale. (Doar spatii comerciale) Solicit portofoliu de lucrari! ☎0787.656.756

2241. **Rigipsar** pt. Germania Rigipsar calificat si necalificat pt. constructii GermanIa. Se cere seriozitate, se ofera salariu pe masura cunostintelor, cm, transport, cazare, diurna, etc, **1.800 €;** ☎0762.111.666/ 0749.553.869 office.roingsystems@yahoo.com

2242. **Rigipsar** zugrav, angajez rigipsar, zugrav urgent. Salarizare incepand cu 130 ron/ zi . Ofer inclusiv cazare. Contact: Ciprian Florea . Nr. tel: ☎0723.957.109 ciprian.florea85@gmail.com

2243. **Rigipsari** Ajutor rigipsar cu experienta si proba de lucru, se asigura contract de munca, salariul 1.500-1.800 lei zi oferim cazare. **180 L;** ☎0766.202.214

2244. **Rigipsari** Salariul intre 150 -180 lei / zi banii pe 5 si 20 ale lunii. Se pot oferi bani si intre decade, ca ajutor financiar. Rugam maxima seriozitate, avem si cazare pentru cei din provincie. ☎0760.492.752

2245. **Rigipsari** si zugravi cu experienta pe perioada nedeterminata. Cer si ofer seriozitate. ☎0766.268.477 klamitconstruct@gmail.com

2246. **Rigipsari,** faientari, zugravi, gresier firma de constructii angajeaza personal calificat/ necalificat rigipsari, faientari, zugravi, gresier. Salariu motivant, conditii bune de lucru si la nevoie oferim cazare; ☎0748.805.805 store.d.construct@gmail.com

2247. **Rigipsari,** tencuiala glet, muncitori necalificati dezvoltator imobiliar angajez rigipsari (tencuiala, glet), muncitori necalificati pentru finisaje bloc nou. Conditii avantajoase, plata la saptamana. Punct de lucru, str. Dreptatii, nr. 129, sector 6, **100 L;** ☎0765.376.032/ 0724.670.296 romeo_dutu@yahoo.com

2248. **Rigipsari,** zugravi, salariul intre 4000-4800 lei/luna. Banii de 2 ori pe luna dar ajutam financiar cu avansuri si intre decade. Rugam si oferim seriozitate. Oferim si cazare pentru provincie. ☎0760.492.752

2249. **Rigipsari,** zugravi, faiantari policalificati angajeaza firma de constructii, pt. lucrari de finisaje. Salariu 120-170 lei/zi, plata la 2 saptamani, cerem si oferim seriozitate; ☎0763.566.642

2250. **Rigipsari,** zugravi, necalificati, firma de constructii; ☎0768.178.819/ 0769.417.257

2251. **Rigipsari.** Firma de constructii angajeaza rigipsari si ajutor de rigipsari pt amenajari interioare. Oferim cazare; ☎0760.580.828/ 0721.155.659

2252. **Rio** Bucovina angajeaza personal pentru depozitul din Chitila, gestionar, stivuitoristi, lucratori depozit. Oferim: transport de la statia de metrou 1 Mai (Piata Chibrit), salariu atractiv si bonuri de masa, ore suplimentare platite. Relatii suplimentare la tel. Puteti depune CV-ul la: ☎0742.220.513/ 0744.437.845 nicoleta_olaru@rio-bucovina.ro

2253. **Rpg** Security angajeaza agenti de securitate RPG Security angajeaza agenti pentru zona stefan cel mare, dar nu numai, daca iti doresti un loc de munca care ofera stabilitate si punctualitate, va asteptam la interviu. Detalii tel: **1.800 L;** ☎0773.937.051 marianmoise2005@yahoo.com

2254. **Rpg** Security angajeaza agenti securitate cu si fara atestat pentru obiective situate in zonele: P-ta Sudului, zona Anghel Saligny, zona La 2 Cocosi, zona Bragadiru. Oferim printre cele mai bune tarife/ post **1.900 L;** ☎0773.937.051 marianmoise2005@yahoo.com

2255. **RPG** Security angajeaza personal pentru obiectiv in Bragadiru. Locuiesti in Bragadiru sau in apropiere, doresti un loc de munca in apropiere de casa, RPG Security iti ofera aceasta oportunitate **1.700 L;** ☎0773.937.051 marianmoise2005@yahoo.com

2256. **RPG** Security angajeaza sef de tura, wanted RPG Security angajeaza sef de tura pentru obiectiv situat in Bragadiru. Oferim salairu si indemnizatie sef de tura. **2.000 L;** ☎0773.937.051 marianmoise2005@yahoo.com

2257. **S.C GIRONDE CONF, CALEA VITAN NR. 238, ANGAJEAZA CONFECTIONERE IMBRACAMINTE PENTRU PRODUCTIE IN SERIE. FIX +40213464241 INT. 331; ☎0742.003.381/ 021.346.42.41**

2258. **Sablator** si vopsitor, SC Tekko Logistik Industry angajeaza sablator si vopsitor. O masa calda in fiecare zi / 2 mese calde pe zi pentru angajatii din provincie oferim si cazare. Salariu 3000 lei / luna; **3.000 L;** ☎0723.581.516

2259. **Salahor** constructii Firma de constructii angajam: salahor full time salariu 1600 lei/luna plus sporuri (carte de munca); ☎0727.121.919 mediaexpert2010@yahoo.com

2260. **Salatiera,** bucatar, ajutor bucatar, pizzar, barman, decontare transport; ☎0722.387.386/ 0723.644.179

2261. **Salon** Acadoro Beauty, zona Piata Romana, angajam cosmeticiana, inchiriem/ angajam post manichiurista. Relatii: ☎0763.039.300

2262. **Salon** Calea Calarasilor inchiriaza posturi salon de top in vila zona Calea Calarasilor, inchiriaza post de lucru: coafor, cosmetica, manichiura, dermopigmentare. Locatia dispune de finisaje de lux, ambient deosebit, spatiu de relaxare clienti. ☎0722.878.358 levinschialina@yahoo.com

2263. **Salon** evenimente Smith, Evenimente Budesti Restaurant Smith Events angajeaza urgent bucatar cu experienta pentru restaurant a la cart. Oferim cazare, carte de munca, bonusuri. **1.000 €;** ☎0722.295.710

2264. **Samponezi/samponeze, salariu 1400/15 zile, CM achitata de societate, zonele Sos Oltenitei, Berceni, Progresul, Rahova, Drumul Taberei, Iancului, Titan, Obor, Bdul Chisinau, Roma. Nu necesita experienta; ☎0721.000.376/ 0724.133.585**

2265. **Sapator** manual, dezvoltare retele subterane RCS-RDS cauta noi colegi: candidatul ideal:permis cat. B. Rezistenta la efort fizic. Program I-v, 8h/ zi. CV-uri pe adresa luiza.macau@rcs-rds.ro luiza.macau@rcs-rds.ro

2266. **SC** Allianz T.C. Com SRL scoate la concurs 13 posturi de muncitor necalificat in industria confectiilor; ☎0764.669.999

2267. **SC** Barbarossa Retail. SRL Recruteaza personal pt. SC Barbarossa Retail SRL cu sediul la Gara Catelu,Recruteaza personal cu sau fara experienta. Sofer distributie, gestionar depozit, manipulator marfa, **1.800 L;** ☎0762.428.566 mehranmoghazehi@gmail.com

2268. **SC Black Sea Suppliers angajeaza muncitori depozit cu sau fara experienta, str. Iuliu Maniu 367-379.**

2269. **SC** Darinne Distribution angajeaza menajera societate comerciala angajeaza menajera, zona Bd Metalurgiei, Berceni, relatii la telefon. ☎021.684.60.00

2270. **SC** DDD Nord SRL angajeaza operator deratizare, dezinsectie, dezinfectie zona Bucuresti. Experienta in domeniul DDD constituie avantaj. Cerinte minime: permis conducere cat. B. Descrierea jobului: executarea tratamentelor de dezinsectie, deratizare si dezinfectie. Program:8 ore/ zi. Detalii: ☎0746.236.789

2271. **SC** Full Motors SRL, angajeaza casier benzinarie. Relatii la tel.; ☎0723.331.659

2272. **SC Garkony Studio SRL, producator incaltaminte dama, angajeaza doamna/ domnisoara la finisat incaltaminte si ambalat in cutii, cu experienta in domeniu. Productie mica in serie. Salariu motivant. Suntem seriosi cu toate conditiile de angajare. Bucuresti, sector 2, Sos. Iancului 46 (metrou Iancului); ☎0735.829.909**

2273. **SC** Global Facility SRL angajeaza electrician+ instalator mentenanta magazine. Conditii: atestat profesional, permis conducere cat. B, experienta. Salariu net incepant de la, **2.000 L;** ☎0731.307.947

2274. **SC** Ideal Doors SRL angajeaza montatori pentru usi de interior si exterior. Permis de conducere poate constitui un avantaj; ☎0722.268.982

2275. **SC** Ion Mos SRL angajam sofer profesionist posesor permis B+C. Atestat profesional transport marfa. Oferim salariu motivant. Bonuri masa. ☎021.352.22.11 office@ionmos.eu

2276. **SC** Iproex Energy Management angajeaza: inginer/tehnician service centrale termice, coloane (experienta+permis auto), instalatori termo- sanitare- gaze, cu contract de munca. Oferim salariu atractiv, bonuri de masa. Se cere experienta si seriozitate. CV la adresa de e-mail sau tel.: ☎0730.591.939 office@iproexim.ro

2277. **SC LUCIELLA-LUX ANGAJEAZA CONFECTIONER (CONFECTII BARBATI). STR. VALEA CASCADELOR NR. 21, SECTOR 6; ☎0722.366.191**

2278. **SC** Mall Connect SRL cauta electricieni si ajutor electrician, Bucuresti contract nedeterminat. Salarii foarte motivante; ☎0762.564.000

2279. **SC** Marcos angajeaza spalatori auto zona Militari, salariu atractiv; ☎0723.600.365

2280. **SC** Marcos angajeaza spalatori auto, salariu atractiv, zona Militari; ☎0723.600.365

2281. **SC** Marcos Prosper angajeaza spalatori auto zona Militari, salariu atractiv+ bonusuri; ☎0723.600.365

2282. **SC** Miral Instal Company SRL cu sediul in Bucuresti, profil activitate instalatii gaze, apa-canal angajeaza: Masinist terasamente (buldoexcavator si miniincarcator bobcat). Administrator intretinere cladire (cunostinte zugraveli, zidarie, mici reparatii lacatuserie si electrice). Rel. la telefon; ☎0724.089.475

2283. **SC Pols Security SRL angajam urgent 200 agenti de securitate pentru obiective de pe raza sectorului 1 Bucuresti (gradinite, scoli si spitale). Oferim un salariu cuprins intre 1.900 lei brut si 3.300 lei brut raportat la numarul de ore lucrate. Program de lucru 12/36; 24/48, 24/72 ore. Relatii la: ☎0751.511.138**

2284. **SC** Profilco Ro SRL angajeaza manipulant marfuri, contabil; ☎021.350.19.56 personal@profilco-romania.ro

2285. **SC** Supercom SA cu sediul in Bucuresti, str. Gherghitei nr. 23C, sector 2, angajeaza in conditiile legislatiei in vigoare, urmatoarele categorii de personal: 1. Conducator autospeciala: conditii de angajare: permis de conducere categoriile BE, CE, atestat profesional transport marfa, experienta minim 3 ani. Relatii la telefon; ☎0372.129.327

2286. **SC** ULS Aliment SRL angajeaza: sofer pt distributie Bucuresti, salariu - 2.200 ron, transator cu experienta - 2.400 ron, fara experienta 2.200 ron, manipulant marfa, program de noapte -2.300 ron; ☎0761.261.261

2287. **SC** VGB Invest angajeaza dulgheri, fierari, zidari. Salariul atractiv in functie de experienta: 3500-4500 Ron. Sa citeasca planuri de armare, cofraj. Contract de munca. ☎0744.492.244 vgbinvest@yahoo.com

2288. **SCM** Colin Daily, str. Valea Lunga 30, sector 6, zona Militari, angajeaza mecanic utilaje produse alimentare. Contact: tel./ email: ☎0757.038.503 colindaily@yahoo.com

2289. **SCM** Colin Daily, str. Valea Lunga 30, sector 6, zona Militari, angajeaza muncitori (barbati) pentru prepararea produselor zaharoase. Contact: tel./ email: ☎0757.038.503 colindaily@yahoo.com

2291. **Scoala Postliceala FEG Bucuresti angajeaza asistenti medicali generalisti pensionari pentru activitate didactica. Adresati CV pe email; ☎021.311.10.54 scoala_feg@yahoo.com**

2292. **Scuterist** cu experienta, eventual cu scuter, pentru distributie coffe, salariu motivant, program full-time 8 ore. Pentru mai multe detalii va asteptam la interviu ☎0731.065.207 stefan@contego-coffee.com

2293. **Secretar** general de redactie, reprezentant vanzari Editura angajeaza secretar general de redactie - studii superioare, engleza si franza fluentreprezentant vanzari - studii superioare, experienta. ☎0744.531.333 office.carte2016@gmail.com

2290. **Scoala Postliceala FEG Bucuresti -Scoala europeana face inscrieri pentru anul scolar 2018-2019 la urmatoarele specializari: asistent medical generalist, asistent medical de farmacie, asistent medical de igiena, asistent medical de laborator, asistent medical de radiologie, asistent medical de balneofiziokinetoterapie, asistent de gestiune, agent vamal, analist programator, stilist, tehnician maseur, proiectant decoratiuni interioare. Scoala pregateste cadre medicale cu posibilitati angajare in Anglia si Germania. Inscrieri cu sau fara diploma de bacalaureat si fara limita de varsta. Scoala europeana acreditata MECS Ordin nr. 3985/13.05.2008. Diplomele sunt recunoscute national si international. Adrese Bucuresti: - str . Vespasian, nr 58, (Gara de Nord). Tel. 031.405.03.62 / 021.311.10.58. - str. Walter Maracineanu, nr. 1-3, Intrare 2, et. 2, camera 47, (Cismigiu), sect 1, tel: 021.311.10.54/ 0788.424.314. -str. Badea Cartan, nr. 6, sector 2 (Spitalul Colentina) tel. 031.405.27.30. www.scoalafeg.ro ☎021.311.10.54/ 0788.424.314**

2294. **Secretar/tehnoredactor** la birou notarial, cunostinte temeinice calculator, putere de munca, seriozitate, cu experienta juridica (si fara studii superioare); ☎0722.331.881 d.mateescu@yahoo.com

2295. **Secretara** angajam secretara pentru cladire de birouri langa Parcul Carol; ☎0770.289.029

2296. **Secretara** angajez cu carte munca tanara max 25, serioasa, provincie fara posibilitati, obligatii, ca secretara domn educat, 45 ani. Doar interna, deplasari ocazionale. Rog seriozitate. Salariu progresiv. ☎0728.435.028

2297. **Secretara** Caut secretara pentru receptia unei scoli de soferi. Cerintele postului, salariul si programul sunt comunicate la interviu. Dorim un email cu CV-ul dumneavoastra pentru a va chema la interviu. ☎0753.098.555 serenastefania@yahoo.com

2298. **Secretara** restaurant situat ultracentral, 8 ore/zi, luni-vineri pentru munca de birou, secretariat, operare calculator. Pentru detalii suplimentare trimiteti intrebarile la email: angajari@vatra.ro **1.600 L;** angajari@vatra.ro

2299. **Secretara** studii medii sau superioare, presteaza activitati de secretariat - administrative, experienta in folosirea programelor Excel si Word ☎0786.161.511 hr@econeutralizare.ro

2300. **Secretara (pensionara), cunostinte PC, engleza, program 09:00-18:00 sau part time: 09:00-13:00, pentru scoala privata; ☎0753.113.403**

2301. **Secretara** / agent/a imobiliar firma imobiliare cu sediul in zona de sud a capitalei, cauta secretara si agenti sau agente vanzari. Salarii avantajoase in functie de job ul ales si de implicare. Trimiteti cv la adresa de mail; **3.000 L;** ☎0731.304.116 vanzari@agaimobiliare.ro

2302. **Secretara birou responsabila si organizata, cunostinte operare PC, limba engleza nivel mediu, program full time, zona Piata Progresul; ☎0770.209.161**

2303. **Secretara** pentru Bucuresti. Angajam secretara, minim studii medii, program de lucru L-V: 08:00-17:00. Pentru programarea interviului asteptam CV-uri pe adresa de email, detalii la tel.: ☎0728.112.694 secretariat@crisgarden.ro

2304. **Secretara,** secretariat, persoana serioasa, dinamica si receptiva. Zona Titan, Voluntari, Colentina. **2.200 L;** ☎0737.514.340 office@agro-tech.ro

2305. **Secretara,** societate medicala (zona Unirii) angajeaza in ture (8 ore) pentru clinica medicala. Cerinte: aspect fizic placut, seriozitate, punctualitate ☎07513211111

2306. **Secretara,** tanara draguta, sociabila, abilitati de comunicare. Cunostinte limba engleza si operare PC. Posibilitatea dezvoltare cariera. Program flexibil, poate fi studenta. Salariu atractiv. CV+poze pe email: stanciusimona07@gmail.com

2307. **Secretara-** manager societate constructii angajam secretara manager, program full time, disponibilitate program prelingit, experienta constituie avantaj, cunostinte contabilitate primara, pachet Office - excel, word; ☎0740.787.705/ 0752.533.708 mateicatalin2006@yahoo.com

2308. **Secretariat,** contabilitate primara atelier de prelucrari mecanice, angajeaza persoana pentru secretariat, contabilitate primara. **19 L;** ☎0726.402.709

2309. **Secretariat,** contabilitate primara, operare PC, full time, Bucuresti, decont Ratb, metrou +salariu net **1.900 L;** ☎0744.567.314 traho.serv@gmail.com

2310. **Sector** 6, salon Dr. Taberei cu o experienta de 16 ani angajeaza personal coafor, salariu mativont si procent, cursuri de specializare, program o zi cu o zi in conditii legale. ☎0727.855.524 carmenstanca92@gmail.com

2311. **Sef** atelier pal melaminat si accesorii mobila, locatie incinta Faur ☎0720.016.941 office@regencycompany.ro

2312. **Sef** coloana auto pentru o firma de transporturi rutiere angajam personal cu experienta relevanta in domeniu. Porgram L-V 8h/zi. Cvurile le puteti trimite la email office@wedohr.ro

2313. **Sef** de tura, obligatoriu cu experienta in magazine alimentare pe un post asemanator. Program 8 h, bonusuri si alte beneficii ☎0727.138.734

2314. **Sef** productie si proiectare Societatea Sibel Plast Impex SRL, cu profil productie tamplarie PVC, angajeaza: sef productie si proiectare. Oferim training si pachet salarial motivant. Pentru detalii sunati la, ☎0784.236.196/ 0784.236.184 resurseumane.sibelplast@gmail.com

2315. **Sef** service gestionar Service auto vulcanizare angajeaza gestionar sef vulcanizare cu experienta in domeniu auto, vanzari piese accessorii, salariu 3.000 lei, zona Piata Domenii, **3.500 L;** ☎0784.339.160/ 0784.339.160

2316. **Sef** tura, agenti securitate, sector 5, 6, Popesti Leordeni, Ilfov; ☎0736.376.237

2317. **Sefi** tura, iti doresti un loc de munca stabil unde sa poti fi motivat si respectat de angajator precum si de cei cu care intri in contact? Noi iti propunem sa incearci Guard One. ☎021.300.21.01 office@guardone.ro

2318. **Servant** pompier cu atestat pentru cladire de birouri; ☎0725.219.748

2319. **Servant** pompier cu atestat si conducator autospeciala cu permis cat. C; ☎0772.147.361

2320. **Servanti** pompieri. MRC Fire angajeaza servanti pompieri pentru cladire de birouri in Bucuresti. Contract de munca norma intreaga, plata ore suplimentare, spor de noapte. Transmiteti CV la e-mail. Telefon: ☎021.330.33.11 office@mrcfire.ro

2321. **SERVICE AUTO MULTI-MARCA DIN NORDUL CAPITALEI, PE SOSEAUA DE CENTURA (CHITILA) ANGAJEAZA: MAGAZIONER/RECEPTIONER. CANDIDATUL IDEAL: PERSOANA SERIOASA CARE SA ISI DOREASCA UN LOC DE MUNCA STABIL SI O ANGAJARE DE LUNGA DURATA. SALARIUL 1.500-2.000 LEI. TRANSPORT DE LA/LA LOCUL DE MUNCA. TRIMITE CV LA ADRESA DE MAIL; ☎0722.578.593 MARIUS.VASILE@INEDITSERVICE.RO**

2322. **SERVICE AUTO MULTI-MARCA DIN NORDUL CAPITALEI, PE SOSEAUA DE CENTURA (CHITILA) CAUTA COLEGI PENTRU URMATOARELE POSTURI: TINICHIGIU AUTO, AJUTOR DE TINICHIGIU AUTO, VOPSITOR AUTO, PREGATITOR VOPSITOR AUTO, MECANIC AUTO, AJUTOR MECANIC AUTO, SEF SERVICE TINICHIGERIE-VOPSITORIE. OFERM SALARIU ATRACTIV (500-1000 EURO), TRANSPORT DE LA/LA LOCUL DE MUNCA SI CONDITII DE MUNCA OCCIDENTALE. TRIMITE CV LA ADRESA DE MAIL; ☎0722.578.593 MARIUS.VASILE@INEDITSERVICE.RO**

2323. **Service din zona centrala agajeaza in conditiile legii vopsitor auto si pregatitor vopsitor. Se ofera salariu motivant, program fix si mediu de lucru profesional; ☎0744.640.351/ 0747.277.277**

2324. **Servisant** case de marcat, teren, full time, Bucuresti. Nu se cer cunostinte in domeniu, teren, decont transport Ratbmetrou, salariu net **1.900 L;** ☎0744.567.314 traho.serv@gmail.com

2325. **Shaormar** - 3.000 lei/luna. Spalator vase- 2.000 lei/luna. Femeie de serviciu, ajutor de bucatar, bucatar. Oferim salarii motivante, program flexibil. Zona Piata Presei Libere, pt. SC AFC. Program interviuri: ☎0767.643.603/ 0722.675.766

2326. **Shaormar angajam; ☎0764.788.373/ 031.432.85.65**

2327. **Shaormar cu experienta; ☎0764.788.373/ 031.432.85.65**

2328. **Shaormar** pentru un fast-food aflat in Regie (zona caminelor studentesti). Plata este de 14 Lei h zi/16.5 h noapte + tips **2.800 L;** ☎0770.236.202 miuionelavioleta1994@gmail.com

2329. **Shaormar** cu experienta sa stie sa puna carne vita/ pui, in sectorul 6, 1 zi cu 1, plata la tura, 16 lei / h; ☎0784.718.363

2330. **Shaormar** cu experienta Salariu 2.500-2.700 lei se lucreaza 13 cu 35 libere, taxi decontat, 1 masa calda, CM, zona Berceni, contract de 8 ore nedeterminat. **2.800 L;** ☎0773.316.497

2331. **Shaormar** cu experienta Se cere si se ofera seriozitate. Salariu atractiv. Locatie situata in Bd. Lacul Tei, sector 2. Colectiv tanar, conditii de munca excelente; ☎0733.374.226

2332. **Shaormar** cu experienta si ajutor in bucatarie in fast-food, salariu atractiv; ☎0765.554.332

2333. **Shaormar** salariu, 2300 de lei, pentru La Regie, cu experienta minim 6 luni, condiiti de munca avantajoase, program 2 zile de munca cu 2 zile libere, salariu 1800 - 2300 de lei (functie de ore/tura), o masa, contract de munca. **2.200 L;** ☎0770.236.202 voipding@gmail.com

2334. **Shaormar,** angajam shaormar cu experienta sector 1, zona Expozitiei; ☎0768.395.717

2335. **Shaormari cu experienta sau fara experienta. Pentru detalii la nr. tel. sau in incinta Complexului Comercial Sun Plaza; ☎0767.361.557/ 0761.158.102**

2336. **Shaormari cu experienta, ajutor de shaormari pentru Socului Kebap. Salariu avantajos; ☎0764.673.064**

2337. **Shaormari** cu/ fara experienta pentru restaurant Sun Plaza Mall. Salarizare atractiva; ☎0765.353.953

2338. **Shaormari** cu/ fara experienta, casierite si personal bucatarie pentru Primo fast food, salariu atractiv plus tips, bonusuri si targeturi la vanzari ☎0762.742.720/ 0769.253.736 office@primofastfood.ro

2339. **Shaormeria** Titan angajeaza: shaormar de noapte, femeie la bucatarie; ☎0769.994.994

2340. **Shop** & Go lucrator comercial/ casier Shop&Go Sos. Vergului, Pantelimon, sector 2, Bucuresti, angajeaza casier/ lucrator comercial. Program flexibil, pachet salarial atractiv. Experienta in domeniu constituie avantaj. ☎0751.305.044 badarac.marius@gmail.com

2341. **Shop&Go** (Mega Image) angajeaza angajam lucratori comerciali / casieri in sectoarele 4 si 6. Mediu de lucru placut, program flexibil, salariu substantial si motivant in functie de experienta si performante. Sanse reale de a promova. ☎0726.728.218 angajari_sg@yahoo.com

2342. **Shop&Go** Branesti angajaza personal cu domiciliul in Branesti sau din apropiere. Program flexibil in ture. Se lucreaza si in weekend. Detalii suplimentare oferim la interviu. Rog cv la adresa de mai jos. Salariu 1700 - 2000 lei net; **1.700 L;** ☎0723.322.090/ 0723.322.090 cristianmatea@gmail.com

2343. **Shop&Go** Ion Mihalache cauta vanzator, casier 1600+beneficii. Se ofera: mediu de lucru profesionist, program in 2 schimburi, 6 libere pe luna, concediu 21 de zile pe an, posibilitati de promovare, **1.700 L;** ☎0723.225.954 megainterviu@gmail.com

2344. **Shop&Go** Militari Residence angajam casieri, vanzatori, 1600 plus beneficii, sef tura 1.800 plus beneficii.Se ofera: contract de munca, concediu 21 de zile pe an, program in 2 schimburi, 6 libere pe luna, bonus de performanta, **1.800 L;** ☎0723.225.954 megainterviu@gmail.com

2345. **Silver** Mountain angajeaza personal hotelier, Manager restaurant, bucatar sef, ajutor bucatar, ospatari, picoli, guvernanta, cameriste, receptioner, personal tehnic, masor, ☎0743.180.101 andreea@voilahotels.ro

2346. **Simigeria** Luca angajeaza responsabil unitate. Oferim salariu motivant incepand cu 2.400 lei, sistem de bonusare si un mediu de lucru placut. Asteptam persoane ambitioase si cu simtul responsabilitatii. Informatii la nr. de telefon; ☎0724.630.475/ 0744.783.217

2347. **Simigeria** Luca angajeaza: vanzatori, pizzeri, modelatori, ospatari, cu sau fara experienta. Asiguram transport. Salariu jotivant. Plamadin cu drag pentru tine; www.simigerialuca.ro, www.pizzaluca.ro ☎0723.059.813/ 0744.783.217

2348. **Slefuitor** metale angajam urgent, cu sau fara firma experienta,Suntem o firma producatoare de utilaje in industria alimentara. Oferim: Contract perioada nedeterminata, salariu motivant, transport; **2.000 L;** ☎0752.090.192 daniela.stefan@valmix.ro

2349. **Slefuitor,** chituitor Muncitori necalificati pt. postul de slefuire/ chituire profile polistiren. 2100 Lei net, bonuri de masa, bonus calitate, asigurare medicala privata, program 8 ore 08-16.30, L-V. Sos. Baicului, **2.300 L;** ☎0744.770.946

2350. **Societate** comerciala angajeaza SC Caba Innovative Construct anagajeaza :asistent manager ; femeie de servici. Locatia biroului este in Bulevardul Lacul Tei, sector 2, Bucuresti, ☎0726.005.939 caba@102theaddress.ro

2351. **Societate** comerciala angajeaza menajera pentru birou, program 2-3 ore/ zi de L-V pentru com. Jilava, Jud. Ilfov; ☎0730.339.664

2352. **Societate** comerciala angajeaza secretara experienta min 2 ani si studii superioare finalizate. CV-uri la email: contact.angajaripersonal@gmail.com contact.angajaripersonal@gmail.com

2353. **Societate** de constructii angajam: necalificati, fierari-betonisti, dulgheri, zugravi, lacatusi, montatori rigips, ipsosarimodelieri. Sunati de lunivineri intre orele 8-17. Acceptam si echipe; ☎0724.138.837

2354. **Societate** de constructii angajeaza buldo escavatorist. Au un avantaj cei care locuiesc in Voluntari, Stefanesti, Tunari. Relatii la tel. ☎0744.651.044/ 0723.224.417

2355. **Societate** de contabilitate anagajam contabil cu sau fara experienta. Salariu de la 1500 lei la 2500 lei in functie de gradul de cunoastere. ☎0758.541.100

2356. **Societatea** Euro Garden SRL angajeaza inginer horticol pentru pepiniera dendrologica "Moara Domneasca". Trimite cv-ul tau pe adresa: e-mail: office@eurogardencenter.ro

2357. **Societatea** Stratum Enclosures activeaza in domeniul productiei de confectii metalice usoare, dedicate in special industriei telecomunicatiilor. Angajam: muncitori necalificati si montatori subansamble. Oferim urmatoarele beneficii: calificarea angajatului la locul de munca, tichete de masa, prime lunare, salariul de 1.400 lei net cu posibilitatea cresterii veniturilui dupa primele 3 luni in urma unei evaluari. Activitatea se va desfasura in sediul din Bucuresti, str. Theodor Pallady nr. 46B, sector 3. ☎0729.925.035 monica.chirica@stratum.ro

2358. **Sofer** Agentie de publicitate serioasa angajeaza sofer cu experienta care sa livreze produselor promotionale in Bucuresti. Cautam un om corect, responsabil, activ, dinamic si harnic. Salariu motivant. ☎0722.603.113

2359. **Sofer** angajam sofer aprovizionare serios, responsabil. Experienta este un plus dar nu e obligatorie; ☎0723.600.060 diana.cretu@hotellevor.com

2360. **Sofer** angajam sofer, barbat, experienta minim 1 an, pentru transport marfa si persoane. Oferim salariu motivant, bonusuri si prime; ☎0740.037.030 jobs@monda.ro

2361. **Sofer** angajez sofer distributie, program full time, rog seriozitate; ☎0745.246.825

2362. **Sofer** Angajez sofer pentru aprovizionare magazin, program 07-14, de luni pana vineri, masina de servicii, carte de munca sector 4. **1.200 L;** ☎0768.470.401 grandprix.costache@gmail.com

2363. **Sofer** categoria B; ☎0769.737.830/ 0787.889.931

2364. **Sofer** categoria C. Curse locale, garaj Militari; **2.200 L;** ☎0730.302.193 Nicolae_alexandru1979@yahoo.com

2365. **Sofer** categoria C; ☎0769.737.830/ 0787.889.931

2366. **Sofer** firma cu sediul in Afumati angajeaza sofer, asiguram transport de la Colentina; ☎0721.267.936 platinambalaje@GMAIL.COM

2367. **SOFER FIRMA DE BIROTICA SI PAPETARIE CU SEDIUL IN SOSEAUA GIURGIULUI ANGAJEAZA SOFER CATEGORIA B PENTRU TRANSPORT MARFA. OFERIM: SALARIU, CARTE DE MUNCA +TRANSPORT. ☎0749.998.639**

2368. **Sofer** hotel restaurant cautam conducator auto pentru aprovizionare. Pentru informati sunati la tel. ☎0744.492.076 office@hoteldiesel.ro

2369. **Sofer** livrator cautam pentru firma de catering in zona Garii de Nord. Se lucreaza pe masina firmei. Castiguri substantiale. Se cauta livratori cu experienta, seriosi curati si prezentabili. ☎0724.384.948

2370. **Sofer** pentru diferite deplasari in tara si in oras. Program de lucru: 06:30;00 - 18:00. Salariu 2.900 de lei/luna brut. Se face carte de munca. (tarif. 1,5 e/min+tva). **2.900 L;** ☎0900.310.110

2371. **Sofer** Pizzerie cu livrare angajeaza livrator pizza, programul este de 2 zile de la 10:30-21:30 si 2 zile libere. Locatia pizzeriei este in sector 1. ☎0722.503.999/ 0722.607.226 mihaela_manolescu_cosma@yahoo.com

2372. **Sofer** pompa beton 46 m. Salariul se negociaza. ☎0753.124.152

2373. **Sofer** profesionist cu experienta, posesor permis auto cat. C . Va rugam trimiteti CV la adresa de e-mail; ☎0777.112.226 office@soimiigs.ro

2374. **Sofer** profesionist in zona Otopeni (Balotesti), Ilfov pentru camion 7,5 tone, 12 tone si 18 tone (categoria B, C), transport intern (in tara) de marfuri generale, **3.500 L;** ☎0766.559.278

2375. **Sofer** serios si prezentabil pentru firma de evenimente, Bucuresti, sector 2, salariu plus bonusuri, masa de pranz asigurata in cadrul firmei, informatii la telefon, ☎0739.343.074

2376. **SOFER** taxi cu atestat 12/24 h dispecerat Leone licente Bucuresti prelungite. Rog seriozitate **100 L;** ☎0766.325.835/ 0766.325.835 office@hbtur.ro

2377. **Sofer (permis categ.B) pentru aprovizionare si activitati deservire firma, in Bucuresti: program 8 ore luni-vineri, salariu+ tichete masa. ☎0735.883.335**

2378. **Sofer** - transport marfa Societate de constructii, angajam sofer transport materiale pentru aprovizionare santiere. Disponibilitate pentru program prelungit.

2379. **Sofer** 3,5 tone, rog seriozitate, curse Bucuresti si in tara; ☎0770.609.890 sarina_luminita@yahoo.com

2380. **Sofer** aprovizionare firma instalatii Buc. cat. B Societate cu o vechime de 15 ani in domeniul instalatiilor, angajeaza sofer pentru transport marfa (instalatii sanitare, termice, ventilatii, electrice) cu experienta si cunostiinte in domeniul inst. ☎0757.027.740 office@gemix.ro

2381. **Sofer** aprovizionare, Angajam in regim de urgenta sofer cat. B pentru aprovizionare firma de catering, Program luni - vineri, ora 7.00 - 17.00. Asiguram pachet salarial motivant, masa, telefon, contract munca ☎0722.538.274 comenzi@leboutiquefood.ro

2382. **Sofer** autocamion Abroll, 5000 lei/luna Angajam soferi profesionisti pentru autocamioane. Se cere experienta minim 3 ani si disponibilitate pentru deplasari in tara. Se poate oferi si cazare. Salariu 3900 lei+50 ron diurna pe zi+bonus. **5.000 L;** ☎0725.333.503

2383. **Sofer** automacaragiu Bv., angajam sofer automacaragiu cu atestat transport marfa cu domiciliu in Jud Brasov; **2.500 L;** ☎0787.368.772 office@sanutilaje.ro

2384. **Sofer** automacaragiu cu atestat transport marfa cautam sofer profesionist pentru camion cu macara, important sa aiba atestat transport marfa insa nu obligatoriu. CV-ul il puteti trimite la adresa office@sanutilaje.ro **2.500 L;** ☎0762.007.307 office@sanutilaje.ro

2385. **Sofer** B+E Firma de constructii angajeaza soferi categoria B + E; ☎0723.567.941

2386. **Sofer** basculanta Iveco 4x8, cu experienta; ☎0766.644.161

2387. **Sofer** C-E angajam sofer profesionist cu experienta doar local si national, salariu 1000 E-1500 E, ☎0722.391.299

2388. **Sofer** c-e angajez sofer c-e pe comunitate, card tahograf, atestat marfa, incarcari la rampa, 2 luni cu 2 saptamani acasa, se pleaca cu masina, se vine cu masina, ☎0731.027.409 dumitru.mihai34@yahoo.com

2389. **Sofer** caategoria D, angajez numai pentru curse speciale, conventii in zona Pipera, piata Victoriei, Baneasa Bucur Obor, program L-V 3 ore dimineata 3 ore seara suplimentar in cursul zilei, platim sepatat atat cat si in weekend ☎0723.694.128

2390. **Sofer** camion 7,5t pentru firma de curierat din Bucuresti program intre 11:00-19:00 de luni pana vineri, weekend liber. Mai multe detalii la telefon. **2.500 L;** ☎0720.482.484/ 0725.860.912 valmanspeed@yahoo.com

2391. **Sofer** camion 7.5T firma transport marfa paletizata cu sediul in Bucuresti, sector 2, angajeaza sofer categorie C pentru distributie locala si nationala.

LOCURI DE MUNCĂ

2439. **Sofer** livrari Jollero Restaurant & Delivery angajeaza sofer cu experienta pentru livrari comenzi la clienti, preparate restaurant si pizza, cu masina personala sau masina de serviciu. Salariu motivant. ☎0731.815.507

2440. **Sofer** livrator angajam sofer livrator prod. alimentare pentru Bucuresti si Ilfov. Cerinte permis conducere categ B, de preferabil cu domiciliul in sectorul 4; ☎0785.151.948 office@adrianodistribution.ro

2441. **Sofer livrator categoria B angajeaza SC Azad Enterprises SRL, zona Bucuresti si Ilfov. Dorim seriozitate si punctualitate. ☎0754.013.418**

2442. **Sofer** livrator pentru restaurant, zona Mall Vitan; ☎0742.203.602

2443. **Sofer livrator pentru Socului Kebap; ☎0764.673.064**

2444. **Sofer** livrator Societate Comerciala angajeaza urgent soferi. ☎0759.049.302 alexandra.rosca@drim.ro

2445. **Sofer** livrator apa la domiciliu Bucuresti, contract de munca, program de lucru 07-15/14-22, salariu net 1600 + bonus din livrari 300 - 600 + tichete de masa pe card (15 lei/zi) din luna a 4-a. Zona depozitului: sector 2, Kaufland Bucur Obor. **2.500 L;** ☎0725.225.462 comenzi@perlamoldovei.ro

2446. **Sofer livrator auto personal Companie multinationala deschide noi locatii in: Pipera, Stefan cel Mare, 13 Septembrie, Crangasi si nu numai, 4.500 L; ☎0799.831.111/ 0747.815.440/ 0720.987.739 claudia.petre@wisebox.ro**

2447. **Sofer** livrator restaurant job placut si dinamic, cu posibilitatea unui program flexibil. Ca sofer-livrator asiguri fluxul operational de preluare si livrare a comenzilor de produse si incasarea contravalorii acestora; ☎0731.617.815 resurse.umane@wuxing.ro

2448. **Sofer** livrator, aj. ospatar, aj. bucatar, femeie la vase pt. restaurant chinezesc, zona Dristor. Program: o zi cu o zi, de la 11-22. Rugam seriozitate si minim de experienta. oferim contract de munca, masa, salariu; ☎0761.929.019/ 021.320.26.66

2449. **Sofer** livrator, categorie B, personal pentru postul de sofer livrator (mancare), firma se afla in Sectorul 1, Aviatiei. Program de lucru luni-vineri 09:00-19:00. Detalii telefonic. ☎0726.262.873 anna_simion27@yahoo.com

2450. **Sofer** mecanic buldoexcavator urgent comuna Berceni sofer buldoexcavator deservent mecanic permis accept si provincia oferim cazare. **3.500 L;** ☎0721.609.050 adycrystrans@yahoo.com

2451. **Sofer** minidubita personala Angajam livratori mancare care au masina personala de tip minidubita sau van pentru catering cu proiecte serioase. Salariu: 2.500-3.000 lei, decont carburant, hrana zilnica, bacsis comenzi. Sect. 1, **3.000 L;** ☎0785.774.563 cateringsector1@gmail.com

2452. **SOFER MONTATOR MOBILIER, ZONA FUNDENI, 2.800 L; ☎0751.066.511**

2453. **Sofer** pentru Danemarca-Suedia, compania de transport international Anatrans angajeaza sofer cat. C+E, experienta pe comunitate, camioane Euro 5 si Euro 6, program flexibil ☎0728.499.017 ac@anatrans.com

2454. **Sofer personal, cunostinte engleza si basic computer, salariu net, 2.400 L; ☎0745.183.700**

2455. **Sofer** profesionist (pentru tir) pe ruta Bucuresti - Local, Pitesti, Ploiesti. ☎0745.881.651/ 0744.552.415

2456. **Sofer** profesionist categoriile B, C si E zona Voluntari - Ilfov; ☎0734.652.655

2457. **Sofer profesionist cu experienta pe TIR cu prelata, cu domiciliul in sector 5, 6 sau Magurele, curse in Bucuresti, salariu atractiv. Rog si ofer seriozitate; ☎0722.383.901**

2458. **Sofer** profesionist posesor permis cat C+E, card tahograf, atestat transport marfuri, pentru ansamblu cap tractor si semiremorca basculabila. Activitatea societatii este constructia de drumuri. **4.000 L;** ☎0040756336468

2459. **Sofer** profesionist cu experienta minimum 5 ani, duba frig, prelata 20 tone, ruta Romania-Grecia, tur-retur; ☎0722.711.117

2460. **Sofer** profesionist curse in RO pentru firma transport marfa, B, C, E pe camioneta MAN pt. curse regulate in tara, atestat marfa, card tahograf, ADR daca e posibil, f. medicala, psiho. Cu domiciliu Buc/IF. ☎0722.456.806

2461. **Sofer** profesionist part-time, transport frigorific. Distributie. Camioane 2007+ 12to. Program Part-time. Detalii la telefon. Salariu atractiv. Carte de munca. ☎0738.548.371 dan.aftrans@gmail.com

2462. **Sofer profesionist, cu atestat, pentru firma salubrizare; ☎021.316.16.61/ 0731.837.033**

2463. **Sofer** protocol angajeaza Hotelul Capsa; ☎0740.249.491

2464. **Sofer** protocol zona Grozavesti. Pentru detalii si programare interviu sau sa trimiteti un cv insotit de o fotografie la adresa de mail ayash_center2012@yahoo.com

2465. **Sofer** taxi angajez sofer taxi cu acte valabile pe Logan 2008 cu gpl plan la 12h pentru zonele Drumul Taberei, Militari, Prelungirea Ghencea; ☎0736.787.047

2466. **Sofer** taxi cu CM, angajez, la 24 h; ☎0763.658.699

2467. **Sofer** taxi plan 90 lei zi. Mai multe detalii va ofer telefonic. **90 L;** ☎0726.759.771

2468. **Sofer** taxi cu atestat, angajam pentru zona Drumul Taberei Relatii la telefon; ☎0726.632.741

2469. **SOFER TAXI CU ATESTAT, BONUSURI DIVERSE+ LIBERE PE LUNA, MASINI INTRETINUTE, PLAN 90 -110; ☎0760.604.290/ 0785.062.890**

2470. **Sofer** taxi cu contract de munca, colantat la Speed, cu plan negociabil; ☎0768.036.862/ 0722.218.536

2471. **Sofer** tir - comunitate 2.300 euro + extra bonus Societate de transport international angajeaza soferi exclusiv pe comunitate respectiv 8 saptamani lucrate/ 2 saptamani concediu sau sofer rezerva cu 4 saptamani lucrate. **2.300 €;** ☎0768.974.122 dsv.info@yahoo.ro

2472. **Sofer** tir categoria B, C, E, angajam in conditii foarte avantajoase pentru transport intern ansamblu frigorific. Activitatea se desfasoara in localitatile Buftea-Crevedia. Mediu de lucru excelent ☎0749.053.868

2473. **Sofer** tir tur-retur Germania, Axxa Company angajeaza sofer TIR tur retur RO - DE. Necesar permis cat. B, C, E, atestat marfa, card taho, experienta Tir pe rute externe. Oferim si solicitam seriozitate. ☎0753.140.020 bogdan@axxacompany.ro

2474. **Sofer** tir, categoria C+E, garaj Militari. Curse locale **3.200 L;** ☎0730.302.193

2475. **Sofer** TIR, firma din Bucuresti, angajam sofer TIR curse dus-intors Europa. Oferim si solicitam seriozitate si corectitudine; ☎0745.652.561 biltrans@gmail.com

2476. **Sofer** TIR, comunitate 2300 euro Societate de transport interna?ional angajeaza soferi exclusiv pe comunitate respectiv 8 saptamani lucrate/ 2 saptamani concediu sausofer rezerva cu 4 saptamani lucrate cu 2 acasa concediu, se plateste salariu 60 euro/ zi, salariu 1900 lei, oferim seriozitate, intelegere & respect maxim, solicitam acelasi lucru de la angajat, transport cate camion suportat de societate, ☎0768.974.122/ 0729.165.355 planning.dancargo@outlook.com

2477. **Sofer** transport angajati Cu domiciliul in apropiere de Bragadiru, permis cat B (minim 3ani). Se lucreaza pe un Logan break, 3h dimineata si 4h seara. Se cere punctualitate si seriozitate. Acceptam si persoane iesite la pensie, **2.000 L;** ☎0741.677.690/ 0726.538.429 davi.darius.distribution.pan@gmail.com

2478. **Sofer** transport intern si international Experienta post similar 1 an. Permis auto categoria C+E, posesor certificat ADR. Deplasari externe perioade de maxim 14 zile. Executa transporturi interne si externe conform planificarii. **7.000 L;** ☎0745.031.031 office@mediamarket.ro

2479. **Sofer** transport marfa in Bucuresti. Permis categoria B, experienta pe acest post.Forme legale de angajare, salariu motivant. ☎0751.873.793

2480. **Sofer** Uber angajez pe masina firmei, fizic ingrijit, caracter dinamic, cu un minim de 10 ore pe zi de munca, salariu intre 700-800-1000 Ron saptamanal, bonus de 50 Ron ptr fiecare dumica muncita ☎0723.861.862

2481. **Sofer** Uber Bani cu masina personala in relatia cu Uber Romania. Program flexibil. Conditii: masina sa nu fie mai veche de 15 ani. Detalii la telefon. http://partners.uber.com/i/y24ay98aue **2.000 L;** ☎0784.039.818/ 0726.449.876

2482. **Sofer** Uber Chervolet Aveo GPL impecabil pt. relatia Uber. Firma serioasa angajam soferi pe masina mentionata, salariu saptamanal 800-1.000 ron, cu un minim 10 ore pe zi. ☎0723.861.862

2483. **Sofer** Uber Societate privata angajeaza legal operational sofer in relatia Uber. Megan Sedane, Hatchback -GPL Candidatul ideal: fizic ingrijit, dinamic. ☎0723.861.862

2484. **Sofer** Uber Sofer Uber persoana serioasa, salariul poate depasi 4.000 Lei, detinem flota Chevrolet Aveo echipate GPL, service asigurat de firma. ☎0726.605.606

2485. **Sofer** Uber sau Taxify pentru firma acreditata, in conditii avantajoase, masina ramane la sofer 24 din 24, salariul poate depasi 4000 Lei in functie de numarul de ore lucrate, rugam seriozitate **4.000 L;** ☎0770.759.360

2486. **Sofer** vidanja toalete ecologice categoria B,C si E firma toalete ecologice angajeaza sofer categoria B,C si E; ☎0723.556.308/ 0730.240.492

2487. **Sofer,** Firma de transport marfuri gen angajeaza soferi categ B/C. Se ofera contract de munca, salariu si bonusuri de performanta. Pentru mai multe detalii, va rugam, contactati-ne. ☎0720.639.327 irisag2006@gmail.com

2488. **Sofer,** program luni-vineri 09:00-18:00 sambata 09:00-14:00, activitatea se desfasoara doar in cosmopolis, domeniul de activitate: mentenanta constructii, rog seriozitate **2.500 L;** ☎0763.849.084 aqua.instalatii@yahoo.com

2489. **Sofer,** societate comerciala situata in Jilava, judetul Ilfov angajeaza sofer distributie (categoria B) pentru Bucuresti, salariu atractiv ☎0769.250.759/ 0769.092.633 office@sare.ro

2490. **Sofer,** categoria B Firma de distributie angajez sofer pentru Bucuresti si tara in conditii avantajoase, sofer categoria B, Iveco 3.5 t, carte de munca, bonuri de masa, diurna, cazare pentru deplasarile in tara. ☎0734.737.392 OFFICE@PROMODESIGN.RO

2491. **Sofer,** livrari catering cu experienta, salariu motivant cu crestere anuala+ tips, zona Petre Ispirescu. ☎0766.301.835 raduma_90@yahoo.com

2492. **Sofer,** manipulant marfa. Societate comerciala din Bucuresti cauta pt. angajare sofer categoria C, manipulant marfa si paznic de noapte (pensionar). Tel.: ☎021.430.02.65/ 0723.294.725/ 0722.368.664

2493. **Sofer-** livratori auto vinzatoare, casiera, femeie vase, ajutor bucarari si livratori. Pentru Bistro zona Unirii. Salari intre 1500 si 2000 lei. **2.000 L;** ☎0764.590.596/ 0724.124.240 viorelpor@gmail.com

2494. **Sofer.** Gradinita, angajez sofer categoria B pentru Volkswagen 8+1 locuri, program 10.00-14.00 de luni pana vineri, salariu 1.000 Ron, zona Tineretului. Sunati dupa ora 13, tel.: ☎0728.106.100

2495. **Sofer.** Reprezentanta Citroen/Suziki angajeaza sofer permis cat. B pentru deplasari interne; ☎021.461.01.66

2496. **Soferi** angajam soferi profesionisti 7.5Tone si tir (prelata), pentru comunitate, salariu atractiv; ☎0729.439.538

2497. **Soferi** cifa beton, sofer pompa beton, sofer bascula, zona Chitila. Salariu 4500 lei net ☎0753.124.152

2498. **Soferi** cu masina personala, nu mai veche de 15 ani, pentru colaborare pe firma in relatia cu Uber. Castiguri intre 1.000 si 2.000 pe saptamana. Detalii la telefon, **2.000 L;** ☎0784.039.818/ 0726.449.876

2499. **Soferi** cu masina personala, nu mai veche de 15 ani, pentru colaborare pe firma in relatia cu Uber. Castiguri intre 1.000 si 2.000 pe saptamana. Detalii la telefon; **2.000 L;** ☎0784.039.818/ 0726.449.876

2500. **Soferi** Firma autorizata cautam soferi pentru flota, auto straine, UBer, Taxify. Cerinte CI, permis minim 2 ani, cazier judiciar, cazier auto. Atestatul este un avantaj, oferim consiliere obtinere; ☎0765.755.445 mihaelanecularo@gmail.com

2501. **Soferi** Firma de transport angajeaza sofer profesionist pentru curse interne, camion 10 tone, salariul motivant. Rugam seriozitate; ☎0761.675.745 mircea.rapid@gmail.com

2502. **Soferi** societate comerciala angajeaza soferi pentru transport si manipulare deseuri de carton, hartie si plastic. Candidatii ideali trebuie sa fie persoane serioase si de incredere. Str V. Cascadelor, sect 6; **1.800 L;** ☎0723.670.538

2503. **Soferi** Societate de turism angajeaza soferi categoria D, atestat valabil ?i card tahograf. Tel. ☎0722.635.861/ 021.312.65.66

2504. **Soferi** agenti vanzari doamne si domni Angajam persoane pt. postul de sofer agent vanzari, permis categ. B, deplasari saptamanale in tara, cautam persoane disponibile la plecari, deschise la nou, serioase, ☎0746.204.411 jobrecrutare85@gmail.com

2505. **Soferi** agenti vanzari doamne si domni venit net min. 2200 lei maxim 5.000 lei, in functie de realizari, etc., deplasari saptamanale la nivel national, persoane serioase si disponibile, cu exp. la sofat, **2.200 L;** ☎0758.098.847 resurseumaneimm@gmail.com

2506. **Soferi** autobetoniere SC Cargotrans SRL angajeaza soferi cu experienta pentru autobetoniere 9 mc., Bucuresti zona Progresu, salariu atractiv, bonuri de masa, chirie pentru cei din provincie- tel. 0725965302, ☎0723.118.118 neluciobanu67@yahoo.com

2507. **Soferi** autospeciala vidanja curatitor, canalizare, salariu minim 3.200 ron net + tichete masa, prime lunare, permis categorie C, CE, atestat, card tahograf, ADR, disponibil pentru deplasari in tara. ☎0726.680.049

2508. **Soferi** cat. B si C, volist, pompagiu, pompa fixa si elefant, operator statie betoane, mecanic, mecanic intretinere, necalificati. Se ofera si cazare; ☎0734.525.448

2509. **Soferi** cat. D, maxi-taxi pentru traseele: Cascioare, Carpenis, Floresti, Brezoaele - Bucuresti; ☎0771.722.780

2510. **Soferi** categoria B angajam pentru distributie in Bucuresti. Relatii la telefon ☎0749.034.335

2511. **Soferi** categoria B pentru distributie Bucuresti si tara. Experienta distributie; ☎0758.231.026

2512. **Soferi** categoria B pentru servicii de curierat, salariu 2.000 lei net; ☎0744.318.756/ 0737.501.247

2513. **Soferi** categoria B Jilava, Soseaua Giurgiului nr 5 Stericycle angajeaza soferi categ. B, oferim contract de munca nedeterminat, salariu la timp, bonuri de masa, bonusuri periodice. Persoanele interesate pot suna de l-v orele 9-17 la tel. ☎0757.088.583 andrei.feraru@srcl.com

2514. **Soferi** categoria B si B, C, E, societate comerciala cu sediu in Sindrilita, Ilfov angajeaza soferi categoria B, precum si soferi categoria B, C, E. Oferim masa, cazare. Detalii la tel: ☎0730.909.124 logistic@algida.ro

2515. **Soferi** categoria B, Firma de publicitate angajeaza soferi, cu disponibilitate la deplasari in tara, pentru activitatea de panotaj-mobil. Nu exista limita de varsta, experienta e un avantaj CV-uri la mail. ☎0723.532.352 contact@mvcom.ro

2516. **Soferi** categoria B, program de 10 h/zi, 5 zile/sapt, sambata 4 ore de 2 ori pe luna, 2450 euro salariu net, in mana/luna plus bonusuri prin tichete de masa de pana la 350 de euro pe luna. ☎0720.525.358

2517. **Soferi** categoria C urgent barbati cu experienta, salariu 2500-3000 Lei Net, program 8 ore pe zi schimbul 1, se face distributia in jurul Bucurestiului, contract nedeterminat, masina se poate lua acasa. Detalii la telefon ☎0743.751.117 recrutare@smartoutsourcing.ro

2518. **Soferi** categoria C (8X4) compania NBG, angajeaza soferi cu/ fara experienta pentru interior (balastiera) sau local (+30 km). Salariu motivant, conditii avantajoase **1 L;** ☎0766.146.927 mecanizare.nbg@yahoo.com

2519. **Soferi** categoria C, Bucuresti, barbati cu minim 2 ani experienta, masina se ofera acasa, salariu: 1700 + alte beneficii se va ajunge la 2500-3000 lei/net /luna; programul de L-V de la 5:30 sau 6:30. Alte detalii la tel., ☎0743.751.117

2520. **Soferi** categoria D autocar si microbuz. Se vor efectua curse de angajati, curse ocazionale si circuite turistice. Preferabil din zona Militari, Crangasi, Drumul Taberei si Rahova. ☎0726.808.808 office@ionadi.ro

2521. **Soferi** categoria D pentru microbuse si autocare angajam soferi categoria D pentru microbuse si autocare cu atestat de transport persoane, pentru curse regulate cu program de 2-8 ore/zi si curse ocazionale, atat in tara cat si in afara tarii; ☎0734.489.107 rezervari@luxuriatrans.ro

2522. **Soferi** cu categoria D curse regulate (transport angajati) pentru CDI cu sediul in Bucuresti sector 2, ☎0730.333.453 hr@cdy.ro

2523. **Soferi cu experienta distributie, zona 13 Septembrie; ☎0744.530.245**

2524. **Soferi** cu experienta minim 3 ani, in vederea transportului pacientilor dializati din Bucuresti, cat si din imprejurimi. Plata salariilor la timp, contract de munca integral, sarbatori legale platite dublu, servicii medicale, stabilitatea locului de munca pt. companie de renume in transportul pacientilor dializati; ☎0758.025.805

2525. **Soferi** de tir pentru comunitate, firma de transport international din Bucuresti, angajam soferi de tir pentru comunitate, salariu atractiv, asigurare, transport asigurat, avans diurna, venituri 2250 euro, **2.000 €;** ☎+4074903254 5 vali.dragomir@ucatrans.ro

2526. **Soferi** de TIR pt comunitate, la prelata, firma de transport international din Bucuresti, angajam soferi de tir pentru Comunitate salariu atractiv, asigurare, transport asigurat, **2.250 €;** ☎0749.032.545 dragomir.vallentin@gmail.com

2527. **Soferi** distributie in panificatie, vanzatoare, personal calificat si necalificat pentru Fabrica de Paine in sectorul 2, urgent. Inf. la nr.: ☎0751.066.625

2528. **Soferi** distributie cu B si C, candidatul ideal: studii: minim 10 clase, atestat/calificare profesionala: atestat transport marfuri (este un plus), permis B si C, card tahograf digital. **2.500 L;** ☎0722.633.867 eduard.radu.contractor@pepsico.com

2529. **Soferi** livrare mancare cat. B, pentru firma de catering (zona Gara de Nord), se ofera contract de munca, salariu 1600 lei net ☎0728.971.847/ 031.422.10.68 office@urbanfoodcatering.ro

2530. **Soferi** pe autospeciala vidanja, necesar permis de categoria B. Punctul de lucru se afla in sectorul 3 **2.500 L;** ☎0771.784.575

2531. **Soferi** platforma tractare cu experienta in domeniu. Oferim salariu fix + comision. Relatii suplimentare la nr. de tel.: ☎0799.946.123

2532. **Soferi** profesionist si muncitori necalificati Sc Ecogreen Construct srl cu sediul in Adunatii Copaceni angajeaza cu contract de munca pe perioada nedeterminata soferi profesionisti, muncitori, si mecanici agricoli (tractorist, combinier). ☎0726.152.603 catalin@preocupatidevitor.ro

2533. **Soferi** profesionisti pentru autobasculanta si mecanici utilaje pentru excavator, buldozer si buldo-excavator. Pentru mai multe detalii va rugam sa ne contactati la nr. de tel.0. Rugam seriozitate maxima; ☎0722.758.297 livicons@gmail.com

2534. **Soferi profesionisti pentru trailer 40 tone, soferi profesionisti pt. autobaculante 8x4, Soferi profesionistipentru autobasculanta articulata, mecanici utilaje (excavatorist, buldoexcavatorist, buldozerist, compactor, vola, asiguram cazare. Firma de transport Bucuresti, sector 6. ☎0722.100.178**

2535. **Soferi** profesionisti cu experienta, categoria BCE, Echipa Trans International este pregatita sa se mareasca. Angajam soferi profesionisti cu experienta, categoria BCE, pentru camioane 22 TO, cu disponibilitate de lucru pe comunitate; **1 €;** ☎021.460.43.70 madalina@transinternationalsped.com

2536. **Soferi** profesionisti pentru curse in tara Transporturile se fac noaptea. Se ofera salariu fix, bonusuri, diurne, decontare cazare. Media salariala lunara 4500-5000 Lei net ☎0770.153.166/ 0770.153.962 recrutare@ihres.ro

2537. **Soferi** profesionisti, zona Militari; ☎0741.129.856

2538. **Soferi** profesionisti. S.C. Sal Prest & Cleaning S.R.L., cu garajul in sector 4, angajeaza soferi profesionisti pentru camioane categoria C. Tel. ☎0786.177.432/ 0774.070.928

2539. **Soferi** taxi cu atestat masini cu licente pe Bucuresti; ☎0725.292.104

2540. **Soferi** taxi cu atestat, fara datorii la alte firme. Colaboram cu Clever si Star, plan 100 - 110 lei/ zi in functie de masina. Sector 5, **100 L;** ☎0768.923.613/ 0742.220.002 office@etic-asigurari.ro

2541. **Soferi** taxi la plan 80 ron/12 h, pentru schimb de noapte, de preferat zonele, Pantelimon, Diham, Costin Georgian, Cartier 23. Detinem service propriu, masinile sunt intretinute la zi. **3.000 L;** ☎0752.177.591

2542. **Soferi** taxi la plan 80 ron/12 h, pentru schimb de noapte, de preferat zonele, Pantelimon, Diham, Costin Georgian, Cartier 23. Detinem service propriu, masinile sunt intretinute la zi. Licente Bucuresti **3.000 L;** ☎0725.532.571

2543. **Soferi** taxi masini 2014, rog seriozitate; ☎0724.073.020

2544. **Soferi** taxi cu atestat, la taxi Leone, taxi As. Facilitam obtinerea atestatului; ☎0733.585.700/ 0784.410.141

2545. **Soferi** taxi pe Logan Dacii ani 2016-2017, 12/24 h, licente Bucuresti; ☎0766.569.144

2546. **Soferi** taxi plan, angajez sofer de taxi la plan, pe masina noua benzina cu gaz; **125 L;** ☎0770.928.182

2547. **Soferi** tir curse Bucuresti Chisinau. Salariu european, duba frig; ☎0730.129.642

2548. **Soferi** tir Tarell Import-Export SRL, din Bucuresti angajeaza soferi tir pentru curse in tara office@tarell.ro, ☎0744.531.952 administrativ@tarell.ro

2549. **Soferi** tir pt. Ullrich Gruppe , sedii in Berlin, Kaufungen, Hamburg, Morsdorf si Hurth, angajam: soferi posesori de permis categoria CE + ADR pentru transporturi de marfa (prelata) pe teritoriul Germaniei. 1850 E brut +100 E pentru posesorii de ADR. Contract, diurna, concediu, dispecerat in lb. romana. Asteptam CV-ul dvs. pe mail sau Whatsapp; ☎0049176186777 57/ 00495605948870 4 bewerbung@ullrich-gruppe.de

2550. **Soferi** Uber cu auto personal sau cu masina firmei. Conditii excelente. Facilitam obtinerea atestatului; ☎0733.585.700/ 0784.410.141

2551. **Spalator** auto cu experienta pt. ActivAuto CarWash zona Bucur Obor sector 2. Cautam persoane serioase. Conditii optime de lucru. Comisioane si diverse bonusuri, program de lucru luni-sambata 09-19; Carte Munca. **1.500 L;** ☎0722.219.190

2552. **Spalator** auto, program flexibil, salariu atractiv, comision 50%, zona Crangasi. ☎0724.054.511

2553. **Spalator** auto angajam spalator auto in zona Valea Oltului. Ofer salariu plus comision si carte de munca. Informatii la tel.; ☎0768.647.755

2554. **Spalator** auto calificat angajam, zona Antiaeriana. Salariu negociabil; ☎0722.233.687

2555. **Spalator** auto pentru spalatoria La Gill SRL sector 5, angajeaza muncitori, unu sau doi, calificati sau necalificati cu salariu minim pe economie plus comision, cu cazare gratuita, dus si aragaz, masina de spalat, frigider ☎0744.657.330 monicajftea67@yahoo.com

2556. **Spalator auto - locatia Pitesti conditii bune de munca, contract, rugam seriozitate; ☎0749.264.101 hr@autocobalcescu.ro**

2557. **Spalator** auto cu experienta Fete si baieti, in conditii foarte bune, cu contract de munca, salariu fix, comision la polish, tapiterie, ceara solida, in Bucuresti Str. Branduseler, Nr. 6B, S3 ☎0766.719.723 magicwash04@yahoo.com

2558. **Spalator** auto cu experienta salariu atractiv plus comision 20%, zona Salajan, Statuie Nicolae Grigorescu, Spalatoria Auto Smart, ☎0766.309.126

2559. **Spalator** auto profesional, spalatorie auto in incinta Liberty Center angajeaza spalator pentru tapiterie si polishare **1.500 L;** ☎0736.770.770 tzvikag123@gmail.com

2560. **Spalator** auto, langa McDonald`s Morarilor. 80 Lei/zi. Spalatorie auto, super vad, langa Mc Donalds Morarilor, angajeaza spalatori auto cu experienta. Basarabia nr. 89 sector 2. Program 2 zile la munca 1 zi libera, 1600 lei net sau zi de zi 2400 lei net. ☎0722.537.203/ 0730.106.167 dumitru.sotir@yahoo.com

2561. **Spalator** auto, sector 2, Barbu Vacarescu, Spalatoria Perfect Car Cleaning, angajeaza spalator auto calificat sau necalificat, salariu fix 1500, plus comision 30%, str. Gheorghe Titeica, Nr. 174, Bucuresti. www.perfectcarcleaning.ro; **1.500 L;** ☎0748.947.644 contact@perfectcarcleaning.ro

2562. **Spalator** auto. SC Auto Car Wash SRL angajeaza spalatori auto cu experienta, seriosi si corecti. salariu mediu ,mai multe detalii la sediul societatii din Bucuresti, str. Lujerului, nr. 32-34 si la telefon; ☎0743.333.461 mariana_wsh@yahoo.com

2563. **Spalator** de vase Hotel Rin Central Angajam personal pentru spalat vesela, tacamuri, pahare; curatat cuptoare, curatenie in bucatarie si cantina. Cautam persoane muncitoare, disponibile pentru ture de zi si noapte ☎0731.111.164 resurseumane@rinhotels.ro

2564. **Spalator** si vulcanizator din Bucuresti sau provincie, salariu 1.200-1.600 lei, procente, posibilitate cazare. Rog seriozitate; ☎0729.942.777

2565. **Spalator** vase angajam in cadrul unui important restaurant specific romanesc din Bucuresti. Locatie: mall Promenada si mall Vitan. Program lucru: 5 zile cu 2 libere in 2 schimburi. Experienta nu este necesara. **1.500 L;** ☎0799.762.360 job@passion4work.ro

2566. **Spalator** Vase angajam spalator vase pentru locatie tip take a way. ☎0742.222.243 mariaionescumadalina7@gmail.com

2567. **Spalator** vase pentru hotel 4 stele, salaru 1.500 lei + bonuri de masa. Program 8 h/zi, contract de munca, bonusuri si asigurare medicala; ☎0731.100.204

2568. **Spalator** vase restaurantul Hard Rock Cafe angajeaza spalator vase. Program: 8 ore/zi, 5 zile/saptamana. Beneficii: contract de munca/masa de personal. Mai multe detalii la nr de telefon. ☎0751.190.483/ 0751.190.479

2569. **Spalator** vase cu experienta, salariu atractiv, program de lucru in ture, pentru mai multe informatii la numarul tel. ☎0720.007.744/ 0771.428.891 liviu.dorobantu@palacecasino.ro

2570. **Spalator** vase sector 6 Mall Afi si plaza angajam spalator vase in mall Afi si Plaza, sector 6, pentru Afi transportul este asigurat, salariu 1600lei. Masa gratuita. Program 1zi/1zi si 2/2. Concediu 21zile/an; Constantin ☎0729.910.157

2571. **Spalator** vase si curatat legume, zona Vitan urgent personal vase si curatat legume pentru Centru productie Bucuresti. Program: 5 zile sapt cu 2 zile libere (08:00 - 17:00).Contract de munca pe perioada nedeterminata, o masa pe zi gratuita; ☎0785.405.645 ioana.vlad@calif.ro

2572. **Spalator** vase, zona Militari, Lujerului, urgent personal pentru spalat vase si alte sarcini, in zona Militari (Lujerului). Asiguram contract de munca pe perioada nedeterminata. Salariul net incepand de la 1600 Lei (bonuri de masa incluse), ☎0785.405.645

2573. **Spalatori** auto cu sau fara experienta, oferim cazare gratuita, aragaz, frigider, televizor, masina de spalat, dus, toate conditiile, comision polish si curatat tapiterie, sector 5 ☎0744.657.330 la_gill_64@yahoo.com

2574. **Spalatori** auto pentru spalatorie auto zona Grozavesti, Bucuresti, sector 6, baieti, fete de preferat cu experienta, oferim salariu 1500 net plus comisioane, cazare, mai multe detalii la telefon sau la locatie, **1.500 L;** ☎0772.293.844/ 0725.251.135

2575. **Spalatori** auto pt. societate comerciala, salariu atractiv+ bonusuri; ☎0723.600.365

2576. **Spalatori** auto pt. societate comerciala, zona Militari, salariu atractiv; ☎0723.600.365

2577. **Spalatori** auto Spalatorie auto angajeaza spalatori auto cu sau fara experienta!se ofera si cazare, contract de munca din prima zi, zona Vitan. ☎0725.244.400 alex.corcioveanu@yahoo.com

2578. **Spalatori** auto zona Obor, Stefan cel Mare, salariu de la 1150, sect 2 Bucuresti. ☎0741.160.301/ 0756.066.940 lpscadrian@yahoo.com

2579. **Spalatori** auto cu experienta posibilitati cazare zona Sos. Viilor, Casa Poporului, salariu atractiv, comision 25% la cosmetica auto, program flexibil 8-20, venit realizat lunar peste 4000 Lei, carte de munca, rog seriozitate, **1.950 L;** ☎0723.370.170

2580. **Spalatori** auto cu experienta posibilitati cazare, zona Casa Poporului, salariu 1950 lei brut, comision 25% la cosmetica auto, program flexibil, 8-20, carte de munca, rog seriozitate, **1.950 L;** ☎0723.370.170

2581. **Spalatori** auto cu experienta sau cupluri, cazare in conditii decente, dus, tv, internet, ac, gratis; ☎0761.434.105

2582. **Spalatori** auto cu experienta, carte de munca, program de la 8:30-19:00, salariu 1400 lei + procent la tapiterie si polish, trafic intens. Marasesti nr. 14 langa gaze. Va asteptam la adresa cu copie buletin; **1.400 L;** ☎0732.982.982

2583. **Spalatori** auto cu sau fara experienta, sector 3 salariu+ comisioane la fiecare auto spalat. ☎0784.163.033 autototal.complet@gmail.com

2584. **Spalatori** auto Otopeni, firma de inchirieri masini angajeaza spalator auto cu permis auto. Se ofera cazare in Corbeanca, salariul intre 2000 si 3000 lei net si contract de munca. Mai multe detalii la tel.; **2.500 L;** ☎0748.015.476 hr@klasswagen.com

2585. **Spalatori** auto pentru spalatorie auto Buc, sector 4, salariul 1200-1400 lei. Se acorda comision substantial la servicii de tapiterie, polish auto polish, faruri, degresare auto, degreare jante, ☎0723.482.048/ 0723.545.660 aidasrm@yahoo.com

2586. **Spalatori** auto, sos. Pantelimon nr. 1; ☎0729.759.941

2587. **Spalatori la vase pentru restaurant, salariu 1.600, program de lucru 1 zi lucratoare cu una libera. Se incepe la ora 11. Sect. 1, Bucuresti; ☎0725.498.366**

2588. **Spartan** angajeaza ajutor bucatar daca vrei sa te alaturi echipei Spartan, posturile disponibile sunt in locatiile: Mega Mall, Cora Pantelimon si Carrefour Orhideea. Nu necesita neaparat experienta, deoarece se va face training; ☎0746.204.204 recrutare@rerum.ro

2589. **Spartan** angajeaza casiera Oferim: respect, seriozitate, mediu de lucru placut, salariu atractiv si bonusuri, masa in restaurant. cerinte: responsabilitate, amabilitate, aspect fizic placut, ☎0746.204.204 recrutare@rerum.ro

2590. **Spartan** angajeaza pentru Orhideea restaurantul Spartan deschide o noua locatie in Carrefour Orhideea. Posturi disponibile: manager, casiere, preparatori, taietori carne rotisata, ajutor bucatar, pizzeri/brutari/patiseri; ☎0746.204.204 recrutare@rerum.ro

2591. **Spartan** angajeaza pizzer, brutar cu experienta. Oferim: respect, seriozitate, mediu de lucru placut, salariu atractiv si bonusuri, masa in restaurant; ☎0746.204.204 recrutare@rerum.ro

2592. **Spartan** angajeaza taietor carne rotisata cu experienta in fast food tip kebab. Locatii: Cora Pantelimon, Mega Mall, Orhideea. Oferim: respect, seriozitate, mediu de lucru placut, salariu atractiv, masa restaurant; ☎0746.204.204 recrutare@rerum.ro

2593. **SPecialist** pt. cosuri de fum SC Hidorom Impex SRL J23/2668/2018 angajeaza specialist pt. cosuri de fum cu diploma sau certificat de specialitate in domeniu. Com. Afumati sos. Bucuresti-Urziceni nr.17 h5-m13 Ilfov ☎0799.555.140 hidoromimpex@gmail.com

2594. **Specialist** receptie si suport vanzari Experienta anterioara similara, de preferat; Operare PC (Microsoft Office), Internet; Limbi straine: engleza A– scris, citit; Rigurozitate; Abilitati de comunicare interpersonala; ☎021.211.48.49/ 0722.383.254 office@tecmed.ro

2595. **Specialist** Relatii Clienti - Takeaway.com Takeaway.com angajeaza specialist relatii clienti, program full time (12h) sau part time (4 sau 6 h /zi). Rugam persoanele cu excelente abilitati de comunicare si scriere sa ne trimita CV-ul pe email. **1.850 L;** ☎0761.343.052 simona.istrate@takeaway.com

2596. **Specialist** resurse umane cu atestat curs de inspector resurse umane, experienta in domeniu, cunostinte de legislatia muncii, program angajati SAGA si NEXUS + Neosys pentru state salarii, urmarire fise de echipament **2.200 L;** ☎0760.665.666 office@dabsecurity.ro

2597. **Specialist** salarizare, angajam specialist salarizare, persoana foarte organizata, atenta, cu experienta in a lucra cu softul Wizsalary si calcul salarii pentru minim 400 angajati. Zona: Dorobanti. Salariu net: 2500 ron; ☎0742.092.454 irina@grinvest.ro

2598. **Specialist** vanzari catre clienti si logistica Experienta anterioara similara, de preferat;Operare PC (Microsoft Office), internet; Rigurozitate; Abilitati de comunicare interpersonala; ☎021.211.48.49/ 0722.383.254 office@tecmed.ro

2599. **Stivuitorist** pentru depozit engross, salariu net 1900 Ron, 300 Ron tichete de masa, program de L-V, 8h/zi, 7.30-16.30. Contributiile la stat achitate, respectarea concediilor si zilelor libere legale **1.900 L;** ☎0744.312.328/ 0745.155.430 maurana95@yahoo.com

2600. **Stivuitorist** pentru depozit la firma Zarea. Interviuri zilnic orele 10-16 la sediul din B-dul Bucuresti Noi nr. 176, sector 1. Transport: metrou statia Parc Bazilescu si autobuz 697 sau 112; ☎021.667.00.20 office@zarea.ro

2601. **Stivuitorist** Societate cu industrie alimentara, lideri in piata angajaza stivuitorist. Oferim: pachet salarial avantajos. Contract de munca cu perioada nedeterminata. ☎0758.013.633 dana.tudica@bestfoods_ltd.com

2602. **Stivuitorist** - Tunari, Ilfov, producator de semipreparate din carne. Cerinte: studii medii, autorizatie ISCIR, experienta 2 ani, disponibil

LOCURI DE MUNCĂ

2661. **Tanar fara experienta pentru atelier tamplarie angajam, zona Clinceni. Specializare la locul de munca. Cerinte: disponibilitate pentru munca in echipa, indemanare, seriozitate. Contact: ☎0724.238.773**

2662. **Tanar** fara experienta, pentru atelier productie mobilier, in zona Clinceni. Calificarea se face la locul de munca, salariul in functie de performanta; ☎0724.238.773

2663. **Tapiter** RIN Grand Hotel angajeaza tapiter cu experienta in reconditionare si retapitare canapele, fotolii, scaune si alte tipuri de mobilier existent in hotel. Cerinte: studii medii, calificare, seriozitate. ☎0730.777.210 resurseumane@rinhotels.ro

2664. **Tapiter** canapele in fabrica productie, cu sau fara experienta, zona Cora Pantelimon, metrou Republica. Salariu atractiv, in mediu de lucru tanar

2665. **Tapiter,** tamplar, croitor Atelier canapele sector 4 angajeaza tapiteri, tamplari, croitori, program 9-17 de luni-vineri si sambata 9-13 salariu minim 2.000 lei. ☎0728.160.615 Viorel.Horeca@yahoo.ro

2666. **Tapiter,** tamplar, croitor, cusator, necalificat, cu si fara experienta. Salariul variaza in functie de nivelul si rapiditatea de executie a angajatului. Program: luni - vineri, de la 8:30 la 17, cu pauza de cafea si pranz. **4.500 L;** ☎0741.657.595 office@valenteosofas.ro

2667. **Tapiter,** tamplar, muncitori necalificati fabrica canapele din Frumuzani zona Popesti Leordeni cautam tapiter, tamplar, muncitori necalificati pt productie. Salariu motivant. Program I-v, 8.30-17.30. Avem de lucru si iarna. ☎0747.581.882 loredana.modella@gmail.com

2668. **Tapiteri** cu experienta pt. fabrica de canapele la comanda, este in prezent in cautare de oameni priceputi si pasionati ☎0784.384.884 puscasualbert@yahoo.com

2669. **TAXI LA RAMANERE LOGAN SAU SANDERO 2008-2010 PERIOADA INCEPAND CU 8 LUNI ROG SERIOZITATE , LICENTE VALABILE 2021; ☎0753.200.780/ 0785.062.890**

2670. **TAXI. INCHIRIEM LICENTE TAXI VALABILE BUCURESTI - ILFOV 2021, EVENTUAL ASIGURAM SI REPARATIILE MASINII DVS., 900 L; ☎0753.200.780/ 0785.787.878**

2671. **Teatrul** Tineretului Metropolis cu sediul in Bucuresti, str. Mihai Eminescu nr. 89 cauta regizor tehnic si maestru de lumini; ☎021.210.51.92 resurseumane@teatrulmetropolis.ro

2672. **Tehnician** montaj sisteme de supraveghere video si antiefractie pentru firma paza si protectie, posesor permis categoria B Va rugam trimiteti CV la adresa de email, ☎0737.003.434 office@soimiigs.ro

2673. **Tehnician** pentru sisteme de control acces pentru parcari. Se asigura scolarizare. Cunostintele de electrica, PC si engleza sunt obligatorii. Salariu + bonuri de masa. **4.000 L;** ☎0752.186.386 5659@interparking.com

2674. **Tehnician** automate cafea Angajam persoana cu aptitudini tehnice pentru postul de tehnician automate cafea. Cerinte: permis categoria B, aptitudini tehnice. Salariu motivant, ☎0721.515.253 office@storia-caffe.ro

2675. **Tehnician** automatizari soseaua Chitilei, angajam tehnician automatizari cu experienta pentru depozitul famaceutic situat pe Sos. Chitilei, care sa asigure mentenanta si buna functionare a liniei semiautomate din depozit. Detalii: ☎0725.350.496

2676. **Tehnician** complex rezidential angajam personal, tehnician pentru complex rezidential. Calificari: tehnician, instalator, electrician, etc; ☎0742.118.631 ARSRATIOHR@GMAIL.COM

2677. **Tehnician** curatenie si DDD Firma de curatenie si DDD cautam tehnician DDD cu experienta pentru angajare sau colaborare. Oferim salariu motivant. Cerem seriozitate. **1.700 L;** ☎0772.029.406/ 0773.848.657 contact@conexclean.ro

2678. **Tehnician** dentar Laborator tehnica dentara angajam coleg cu experienta minim 1 an pentru turnarea modelelor. Rugam seriozitate. ☎0766.277.579

2679. **Tehnician** electronist, Bucuresti Angajam tehnician electronist. Salariu 400-600 euro. Trimite-ne CV-ul tau atasat la adresa mihai@iuni.ro. mihai@iUni.ro

2680. **Tehnician** horticol intretinere plante Angajam tehnician horticol pentru intretinerea plantelor in sera proprie din Baneasa si la clienti. Responsabilitati: identificarea daunatorilor, aplicarea de tratamente si fertilizanti, taieri. ☎0751.136.426 ciprian@trias.ro

2681. **Tehnician** instalator, electrician, hotel Caro, Barbu Vacarescu 164A, sector 2, angajeaza maistru/tehnician instalator. Relatii la tel sau CV pe adresa: ☎021.208.61.21 hr@carohotel.ro

2682. **Tehnician** interfoane si/sau sisteme alarma. Reprezinta un avantaj experienta ca si conducator auto categoria B in Bucuresti. ☎021.335.84.20/ 0722.307.333 angajari@aba.ro www.abasecurity.ro

2683. **Tehnician** ofertare, companie cu sediul in Sat. Rudeni Jud. Ilfov cu profil de confectii metalice de precizie angajeaza personal de ofertare. Cunostinte necesare desen tehnic + Microsoft Office. Detalii mail/ tel., ☎0730.094.441/ 0724.364.406 alin.it@csc-transmetal.com

2684. **Tehnician** operator retele Angajam personal implementare retele calculatoare, intretunere si suport cu departament dedicat, ☎0748.131.311

2685. **Tehnician** pentru sisteme de detectie, supraveghere conditii: studii medii de profil electronica, electrotehnica, telecomunicatii sau cunostinte in domeniul electronicii; vechime minimum 1 an Ã®n domeniul sistemelor tehnice de alarma impotriva efractiei ☎021.323.54.69 bronec@bronec.ro

2686. **Tehnician** reparatii electrocasnice mari, ucenic Depanero angajeaza tehnician electromecanic/frigotehnist. Activitatea se desfasoara la un punct de lucru fix. Detalii la numarul de telefon. ☎0737.362.473 petronela.haragoja@depanero.ro

2687. **Tehnician** sisteme de securitate cu experienta, diploma ARTS sau cursuri de tehnician sisteme de securitate. Dispus la program prelungit si deplasari in taraOre suplimentate platite. Locatie Pantelimon, Ilfov, vav Selgros. **3.200 L;** ☎0726.444.496 office@eisol.ro

2688. **Tehnician** sisteme de securitate, alarmare efractie/incendiu, supraveghere video, interfonie/videointerfonie cu permis cat. B. Salariu atractiv; ☎021.335.84.20/ 0722.307.333 angajari@aba.ro www.abasecurity.ro

2689. **Tehnician** sisteme securitate Triumph Security Solutions angajeaza tehnicieni sisteme securitate cu experienta minim 2 ani in domeniu, detalii la telefon, permisul constituie avantaj, ne aflam in sectorul 4. ☎0767.574.558 officetriumph@yahoo.com

2690. **Tehnician** TV-AV, laptop-uri, electrocasnice mici Depanero angajeaza tehnicieni reparatii electrocasnice mici, TV-AV, laptop-uri. Cautam tehnicieni cu experienta in domeniul reparatiilor: TV-AV, laptopuri, aspiratoare, mixere, espressoare, etc.; ☎0737.362.473 hr@depanero.ro

2691. **Tehnicieni curenti slabi. Societate specializata in instalatii electrice, angajam electrician cu sau fara experienta.Autorizarea nu este obligatorie.Se ofera salariu motivant, in functie de experienta. 3.500 L; ☎0724.214.592 ana.serban@i-engineering.ro**

2692. **Tehnicieni** intretinere. Angajam tehnicieni intretinere cladire de birouri in Bucuresti, zona centrala, cu calificare de electrician, instalator si/sau fochist. Pachet salarial atractiv. Telefon: ☎0751.171.055

2693. **Tehnicieni** sisteme de securitate, Sight Control, angajeaza tehnicieni sisteme de securitate (supraveghere video/ efractie, automatizari/ control acces, detectie alarmare incendiu). Relatii la telefon. ☎0769.083.531/ 0769.083.531 office@sightcontrol.ro

2694. **Tehnoredactor** si redactor. Editura de carte angajeaza tehnoredactor si redactor. Experienta de cel putin 5 ani. Tehnoredactarea necesita cunoasterea programelor: InDesign, Page Maker, Quarkxpress, Corel Draw, Photoshop. Asteptam CV-urile dvs. la aresa de email, telefon: ☎0730.339.664 angajaripersonal@gmail.com

2695. **Telefonist** in limba romana cu sau fara experienta. Salariu fix 1400 ron, decont transport, bonusuri zilnice si saptamanale. Program luni-vineri 9.00-18.00. ☎0773.937.411 elena.simion@violetgroup.ro

2696. **Telefonist,** operator call center persoane cu sau fara experienta pt call center in lb romana. Salariu 1400 lei + decont transport+ bonusuri zilnice si saptamanale. Program luni-vineri 9.00-18.00. Sector 1 ☎0773.937.411 elena.simion@violetgroup.ro

2697. **Tencuitori,** sapisti, necalificati, angajez cu contract de munca: tencuitori mecanizat, sapisti, fatadisti, muncitori necalificati. Carnetul de conducere reprezinta un avantaj. Salariul occidental. Sunati cu incredere; **3.500 L;** ☎0720.101.115/ 0720.101.115 office@constructiimecanizate.com

2698. **Termomir SRL angajam muncitori necalificati pt. curatare panouri de cofrare. Salariu brut 2.508 lei, bonuri de masa 15 lei/zi. Program 8 h/zi, L-V. Zona Bucuresti, Ilfov- Bragadiru, transport asigurat; ☎0721.959.093**

2699. **Tiger** Security angajeaza agenti de interventie calificati, cu domiciliul in Bucuresti si Ilfov. Cerinte: posesori permis categorie B. Programari pentru interviu la telefon; ☎0741.043.296 recrutari@tiger.ro

2700. **Tinere** 18+ fara experienta angajam tinere dornice de castiguri substantiale rapid pentru masaj somatic; relaxare; erotic; strict masaj; program flexibil; conditii avantajoase si castiguri garantate; 3 locatii cu vechime; **6.000 L;** ☎0760.109.080 hr@premiumentertainment.ro

2701. **Tineri** fara experienta pentru pozitia de picol, pentru restaurantul Nor cel mai inalt restaurant din Romania. Program flexibil, salariu motivant, bonusuri, masa asigurata. Detalii la numarul de telefon, ☎0731.322.472 resurse.umane@stadio.ro

2702. **Tineri** inclusiv studenti pentru impartit pliante Vino in echipa noastra de catering. Angajam tineri cu sau fara experienta, inclusiv studenti, pentru impartit pliante pizza. Oferim si program flexibil. Plata este intre 10 si 12 Lei pe ora, **2.200 L;** ☎0785.774.563 cateringsector1@gmail.com

2703. **Tineri** pentru receptie hotel, cunoscatori ai limbii engleze. Program de lucru de 12 ore/24 ore A– 12ore/48 ore. Salariul 1.500-1.700 lei ☎0751.190.463

2704. **Tineri** seriosi, locatie noua, Club Poker Angajam tineri seriosi pentru locatie noua !Posturi disponibile: casiere, receptionere, ospatar/barman, dealeri, bucatar, ajutor bucatar, femeie de serviciu, PR. ☎0765.932.247 andreeamarinarado@yahoo.com

2705. **Tinichigii** industrialii, izolatori si muncitori Firma de izolatii din Bucuresti angajeaza tinichigii industriali confectie si montaj, izolatorii vata si armaflex, muncitorii necalificati. Salariu 2500-3000 net, decontare transport, carte de munca, cazare, ☎0732.638.117/ 0731.369.991 izolatiitehnice@gmail.com

2706. **Tinichigii** ventilatie, lacatusi mecanici pentru confectionat si montat tubulatura de ventilatie, sect. 1 Grivitei nr. 371; ☎0722.720.302

2707. **Tinichigiu** auto in sectorul 5; ☎0744.670.480

2708. **Tinichigiu** auto Ne marim familia de profesionisti. Te asteptam la Top Lac Service. Pachet salarial atractiv: 2.500 A– 4.500 lei net. **4.500 L;** ☎0758.110.063 daniela.mircea@toplacservice.ro

2709. **Tinichigiu** auto Reprezentanta service camioane si remorci, angajam tinichigi camioane cu experienta, venituri lunare 2.000-4.000 lei, conditii bune de lucru, Bd. Preciziei nr. 11, sector 6, metrou Industriilor, **4.000 L;** ☎0749.102.523/ 0749.102.608 resurseumane@edparts.ro www.edparts.ro

2710. **Tinichigiu** auto multimarca cu experienta. Service auto din Pantelimon-Dobroiesti, angajeaza Tinichigiu auto multimarca cu experienta.Program de lucru 8.00 - 16.30, de luni pana vineri.Conditii foarte bune de lucru. Salariu atractiv. **1 €;** ☎0748.044.138/ 0741.141.130 autoklass.expert.srl@gmail.com

2711. **Tinichigiu** auto vopsitor montator auto cu experienta, urgent, sector 3, salariu 4000-5000. **5.000 L;** ☎0727.881.911 autototal.complet@gmail.com

2712. **Tinichigiu** auto, Madcom DLS Impex SRL, angajeaza tinichigiu auto. Salariu atractiv, conditii de munca decente, pentru mai multe detalii va rugam sa ne contactati tel; ☎0755.060.593 mirela.bobea@dlsbus.ro

2713. **Tinichigiu** carosier calificare profesionala si experienta in executarea de lucrari de pregatire pentru vopsire autoturisme. Asiguram transportul cu auto firma din Bucuresti. Salariu negociabil ☎0771.016.760/ 0769.881.101 office@smart-tehnic.ro

2714. **Tipografia** Display Total angajam muncitori Tipografie cu sediul in Faur, Republica angajam cu contract individual de munca muncitori calificati, necalificati, pentru ambalare si manipulare produse din carton, asambloare, taietor ghilotina. ☎0786.514.661 ioana.lupu@displaygrup.ro

2715. **TotalMob** cauta circularist si montator Firma productie mobilier angajeaza circularist si montator. Zona Gara Basarab, Orhideea. Salariul este negociabil. Acceptam si navetisti. Program 07.30 - 16.00 (pauza de masa inclusa), ☎0723.294.972 ionut@totalmob.ro

2716. **Tractorist** rutierist cu experienta, cat Tr si B, domeniul electric. ☎0743.047.807 resurse.umane@montajelectric.ro

2717. **Trust** Studio angajeaza trainer Cautam colegi. Cerinte: limba engleza scris/ vorbit la nivel avansat; Disponibilitate 40 h saptamanal. Experienta in domeniu pe un post de trainer/ admin/ model constituie un avantaj, **2.500 L;** ☎0761.508.070 office@trust-studio.ro

2718. **Tucano** Coffee angajam personal in cofetarie, experienta nu este obligatorie. Program 2 zile/ 2 libere. Salariu 2000 Lei + tichete de masa ☎0724.643.421 catering@tucanocoffee.com

2719. **Vanzatoare** angajam vanzatoare cu experienta in cofetarie, program o zi cu o zi, salariu 2300 lei; **2.300 L;** ☎0786.151.099

2720. **Vanzatoare** aprozar (legume, fructe) in sectorul 4 (Calea Vacaresti). Program de lucru: luni-duminica, 8h/ zi in doua ture. Relatii suplimentare la telefon, ☎0722.423.057/ 0727.799.997 stefaniaguciu@gmail.com

2721. **Vanzatoare** Cofetaria Alice, Piata Iancului. Pachet salarial la angajare 1850 lei net + bonuri de masa 200 lei. Program in ture L-D, 8h/zi, 5 zile/7. Contract de munca legal. Detalii la telefon; **2.050 L;** ☎0741.037.366 resurseumane@cofetariaalice.ro

2722. **Vanzatoare** cu experienta pt magazin alimentar (mezeluri-branzeturi-lactate) zona Berceni, carte de munca program 8 ore/ zi, salariu motivant, rog seriozitate; ☎0723.417.528/ 0784.351.234 mace_dany_nr1@yahoo.com

2723. **Vanzatoare** cu/fara experienta pentru macelarie situata in Piata Crangasi. Salariu 1600 lei/luna, plus prime de sarbatori. Program 2 zile la munca, 2 zile liber. ☎0764.431.955

2724. **Vanzatoare** Firma de incaltaminte angajam vanzatoare cu experienta, locatie Carrefour Militari. **2.000 L;** ☎0749.665.891 andreea_snspa@yahoo.com

2725. **Vanzatoare** in Auchan Militari, in domeniul marochinarie; ☎0742.315.336

2726. **Vanzatoare** in magazin cu echipament militar, angajeaza firma. ☎0722.810.381

2727. **Vanzatoare** Macelarie angajeaza vanzatoare, vanzatori cu experienta. ☎0745.783.717 marcom12@yahoo.com

2728. **Vanzatoare** mag. alimentar zona Mihai Bravu 325, Nerva Traian nr. 7, contract munca 8 h, o masa gratuita, 2 schimburi, salariu **1.700 L;** ☎021.346.17.64/ 0722.504.063

2729. **Vanzatoare** magazin alimentar in sectorul 2, Bd. Basarabia 100. Salariul oferit este de 2.200 Ron. Pentru mai multe detalii va rugam sa ne sunati la tel. **2.200 L;** ☎0724.545.414

2730. **Vanzatoare** magazin alimentar. Mini-market angajeaza vanzatoare pt magazin alimentar, de preferat din zona Clinceni, Domnesti, Bragadiru, Cornetu, dar si din Bucuresti (sect. 6). Salariu este de **1.800 L;** ☎0763.519.015/ 0774.699.822 curmei_katy@yahoo.com

2731. **Vanzatoare** magazin alimentar. Program 8 ore. Salariu negociabil. ☎0769.344.830/ 0728.083.990

2732. **Vanzatoare** magazin italian ultracentral de lux (perdele si draperii). **2.000 L;** ☎0722.644.627 eurotextil@libero.it

2733. **Vanzatoare** patiserie, zona Stefan cel Mare 1-3, sambata-duminica liber; ☎0722.558.062

2734. **Vanzatoare** pentru firma cu sediul in Voluntari. Cunostinte operare pc, Office, contabilitate primara, operare casa marcat. Program luni-vineri 9-17, sambata 9-13 **2.300 L;** ☎0720.795.533

2735. **Vanzatoare** pentru macelarie Piata Veteranilor, Piata Gorjului si Piata Moghioros, femeie de serviciu Piata Gorjului si macelar Piata Moghioros. ☎0766.258.646

2736. **Vanzatoare** pentru macelarie: La Mircea Macelaru, zona piata 1 Mai, full time, salariu atractiv, pentru mai multe detalii sunati la nr de tel din anunt ☎0720.832.923 info@lamirceamacelaru.ro

2737. **Vanzatoare** pentru magazin alimentar non-stop, zona Piata Giulesti. Salariu 1500 lei net. Program de zi. **1.500 L;** ☎0735.670.721/ 0735.670.721 sandu.grigore@gmail.com

2738. **Vanzatoare** pentru magazin alimentar Piata Muncii. Program 8 ore. Conditii civilizate ☎0722.332.931

2739. **Vanzatoare** pentru magazin cu haine in Berceni soseaua Giurgiului. Salariu net 1.800 Lei. Relatii la tel. ☎0733.152.642

2740. **Vanzatoare** pentru magazin mixt (bacanie) in zona Emil Racovita sector 4. Salariul este de 1700 lei net cu carte de munca. Programul este o zi munca cu 2 zile libere cu posibilitate schimbare; ☎0722.522.165

2741. **Vanzatoare** pentru magazine alimentara. Toate formele legaleSalariu 1800 ron/luna. Str. Drumul Cretestilor nr. 106, **1.800 L;** ☎0721.700.053

2742. **VANZATOARE PENTRU MINIMARKET, ZONA DOAMNA GHICA; ☎021.240.38.60/ 0722.516.501**

2743. **Vanzatoare** Pentru patiserie in zona Unirii. Mediu de lucru placut cu o echipa tanara si vesela! Masa, prime, procent vanzare si multe alte beneficii. Detalii la telefon, **2.500 L;** ☎0724.570.778

2744. **Vanzatoare** pentru patiserie. Locatie: Piata Salajan, Piata Titan 1. Metrou: Nicolae Grigorescu. Salariu: 1600 lei, program 8 ore in 2 ture 6-14 si 12-20. **1.600 L;** ☎0766.746.586

2745. **Vanzatoare** salariu net 2000 ron. Cautam colege, pentru magazinul de dulcuri Bucuria, cerinte: onesta, puncluala, responsabila, sociabila. Salariu: 2000 lei; **2.000 L;** ☎0740.972.717/ 0724.000.060 bucuriaromania@gmail.com

2746. **Vanzatoare** sectorul 1, salariul 1500 Lei net, program 8h/zi, un weekend se lucreaza unul nu, 2 zile libere pe saptamana, contract perioada nedeterminata, nu conteaza experienta **1.500 L;** ☎0747.234.706 od@irisfilm.ro

2747. **Vanzatoare** urgent, pentru magazin alimentar in zona Vitan, contract de munca, prime de sarbatori etc. **2.000 L;** ☎0767.304.635 Ralcoteam@yahoo.com

2748. **Vanzatoare** atelier dulciuri Raw Bakery, productie dulciuri, zona Aviatorilor, angajeaza tanar/tanara pe pozitia de vanzatoar produse cofetarie-patiserie, fara experienta. Va rog sa ne contactati la nr de tel; ☎0733.936.111 rawbakeryco@gmail.com

2749. **Vanzatoare** brutar, modelatoare, personal necalificat. Brutaria Piata Resita sector 4, angajeaza; ☎0757.821.597

2750. **Vanzatoare** cofetarie angajam urgent vanzatoare pentru cofetarie amplasata in zona Vitan. Detalii la telefon; ☎0727.205.684 cofetariebucuresti@gmail.com

2751. **Vanzatoare** cofetarie Ne marim echipa. Daca esti tanara, vesela, sociabila, serioasa si iti plac prajiturile te asteptam in echipa noastra in locatiile noastre din zona Dorobanti-Floreasca. Experienta nu este necesara **2.000 L;** ☎40723500025 dorobanti140@yahoo.com

2752. **Vanzatoare** cofetarie salariu 2000 net, program flexibil, zona sector 2, statie metrou; ☎0799.799.525

2753. **Vanzatoare** cofetarie 2200 lei/ luna, zona Baicului vanzatoare cofetarie 2200 lei/ luna, zona Baicului, ☎0724.624.525 Cofetariilegeorgys@gmail.com

2754. **Vanzatoare** cofetarie 2200 lei/ luna, zona Dristor vanzatoare cofetarie 2200 lei/ luna, zona Dristor, ☎0724.624.525 Cofetariilegeorgys@gmail.com

2755. **Vanzatoare** cofetarie 2200 lei/ luna, zona Her?str? vanzatoare cofetarie 2200 lei/ luna, zona Herastrau, ☎0724.624.525 Cofetariilegeorgys@gmail.com

2756. **Vanzatoare** cofetarie de la 2300 Ron Cofetaria Cafina cauta vanzatoare cu abilitati de comunicare, dorinta de a lucra intr-un mediu foarte placut si spirit de echipa. Conditii de lucru si salarizare foarte bune **2.300 L;** ☎0729.717.717/ 031.620.40.70 cofetaria_cafina@yahoo.com

2757. **Vanzatoare** cofetarie, cu sau fara experienta, situata in sectorul 1, Bvd. Magheru, salariu net (bani in mana) de inceput 2000 lei.Contract si carte de munca. Mai multe informatii la tel. **2.000 L;** ☎0730.224.457 evolution_1960@yahoo.com

2758. **Vanzatoare** cu experienta la Complex IDM Basarab relatii la; ☎0768.921.022

2759. **Vanzatoare** cu experienta la magazin mixt pe Calea Mosilor; ☎0723.216.477

2760. **Vanzatoare** cu experienta pentru magazin alimentar si minimarket tip butic in sectorul 6. Salariu atractiv. Informatii suplimentare la numerele de telefon ☎0749.074.940/ 0749.074.942

2761. **Vanzatoare** cu experienta pentru magazin de lux decoratiuni interioare (perdele si draperii), salariu 3.000 Ron **3.000 L;** ☎0732.048.305 textilecasa2@gmail.com

2762. **Vanzatoare** cu experienta pt restaurant Chocolat ateneu, salariu 2300 lei, 200 lei bonuri de masa; **2.500 L;** ☎0742.288.504 dutu.annamaria@gmail.com

2763. **Vanzatoare cu experienta, magazin alimentar Ghencea- Crangasi, Drumul Taberei, Baneasa, program 16,00-24,00, variante, salariu 1.800- 2.400 lei; ☎0723.655.622**

2764. **Vanzatoare** cu experienta, magazin alimentar minimarket, zona Buzesti-Berzei, carte munca, salariu in mana 2000 lei, 5 zile pe saptamana, program 09.00-19.00. 2 week-end-uri se lucreaza si 2 libere. Seriozitate **2.000 L;** ☎0760.064.046 aioan.mail@gmail.com

2765. **Vanzatoare cu sau fara experienta la raion de tesaturi in incinta Bucur Obor; ☎0722.392.163**

2766. **Vanzatoare** cu/fara experienta. Magazin de accesorii dama si handmade angajeaza vanzatoare cu sau fara experienta, ☎0736.648.689/ 0728.041.271

2767. **Vanzatoare** Fornetti. Angajez vanzatoare Fornetti Bd. Ferdinand nr 95, sectorul 2, **2.000 L;** ☎0737.222.666 sashavladcompany@gmail.com

2768. **Vanzatoare** in en-gros ExpoMarket Antrefrig se ofera salariu motivant, carte de munca pe perioada nedeterminata, mediu de munca relaxant si cooperant ☎0722.546.902

2769. **Vanzatoare in magazin de imbracaminte de dama. Magazin ce comercializeaza imbracaminte de dama, situat in Unirea Shopping Center, angajeaza doamne si domnisoare pasionate de moda. Programul se desfasoara in ture.Relatii la telefon ☎0727.770.367 magazinglamour2016@gmail.com**

2770. **Vanzatoare** magazin articole pentru copii, zona Berceni, salariu atractiv; ☎0723.167.174

2771. **Vanzatoare** magazin macelarie situat? in Bragadiru Ilfov angajeaza vanzatoare magazin. Se ofera salariu atractiv si comision din vanzare; ☎0758.223.992 reluflorea@yahoo.com

2772. **Vanzatoare** magazin alimentar situat in zona Armeneasca (vasile lascar). Program de luni pana sambata 8h/zi. Duminica liber. Salariu 1800 lei. O masa pe zi, contract de munca. Detalii la telef Dana ☎0769.263.027

2773. **Vanzatoare** magazin alimentar cu experienta situat in sector 2 pe Sos Fundeni, program de 8 ore in 2 schimburi 5 zile pe saptamana cu carte de munca. **1.700 L;** ☎0764.706.855

2774. **Vanzatoare magazin alimentar, cu experienta, pentru magazin alimentar situat in zona Parcul Carol, salariu intre 1400 -2000 ron. Contract de munca. ☎0754.598.289**

2775. **Vanzatoare** magazin alimentar, cu sau fara experienta, program lejer, rog seriozitate. Salariu **1.700 L;** ☎0766.074.163

2776. **Vanzatoare** magazin alimentar, zona Popesti Leordeni, str. Drumul Fermei nr. 109, metrou Dimitrie Leonida, program 8 ore, salariu **1.850 L;** ☎0767.313.709

2777. **Vanzatoare** magazin bijuterii aur si argint, angajam urgent vanzatoare pentru magazin de bijuterii aur si argint. Experienta in vanzari reprezinta un avantaj. Pentru stabilirea unui interviu, sunati la numarul de telefon; ☎0744.974.572 sales@rubin2000.ro; magda.trusca@rubin2000.ro

2778. **Vanzatoare** magazin de haine - IDM Basarab angajam vanzatoare pentru magazin de haine in complexul IDM Basarab. Experienta nu este necesara. CV - uri la adresa de email anamariamema18@yahoo.com sau la nr. de telefon ☎0742.434.289 anamariamema18@yahoo.com

2779. **Vanzatoare** magazin deco/uz casnic Crangasi situat in Crangasi, program 2 zile lucratoare cu 2 zile libere, prog. mag. I-v 9-20, s 9-17, duminica 9-14. Salariu 1500 net. Contract per. nedeterminata. Oferim si cerem seriozitate. Nu necesita exp. **1.500 L;** ☎0721.544.982/ 0745.503.179 Office@productdevelopment.ro

2780. **Vanzatoare** magazin Fornetti, in incinta Complex Domino (intersectie Bdul Tei cu Maica Domnului), angajam vanzatoare. Salariu net 1800, concediu de odihna 21 zile platit etc. Telefon contact. **1.800 L;** ☎0722.235.397 edda.food@gmail.com

2781. **Vanzatoare** magazin mobila. Se cauta urgent doamna serioasa, pt postul de consultant vanzari mobila executata numai la comanda. Se cere o minima experienta, inclinatie catre client, rabdare si perseverenta si cunostinte P.C, **2.000 L;** ☎0726.413.443 florentinafidmobilier@yahoo.ro

2782. **Vanzatoare** magazin, 3 vanzatoare (baieti/fete), ture flexibile, 15 zile pe luna, salariu fix 2040 lei brut plus o parte variabila cuprinsa intre 100-500 lei, bonuri de masa, training gratuit. ☎0723.233.448/ 0760.273.774 bicamarian@yahoo.com

2783. **Vanzatoare** Mall Afi Cotroceni, Angajam vanzatoare pentru magazin tip insula situat in incinta Mall Afi Cotroceni, ce comercializeaza urmatoarele produse: accesorii dama (caciuli, esarfe, gablonturi, palarii etc), ☎0768.913.760 marinalexandru79@yahoo.com

2784. **Vanzatoare** Market Militari sau Ciorogarla- Chiajna. Experienta comert pt Market Militari, sau Ciorogarla- Chiajna. Doua posturi: A) 1 zi+1 zi libera; B) L-Vineri 07-15. Dum inchis.. Pachet salarial 2100 Lei/net, carte munnca, comision+ bonificatii incluse. **2.100 L;** ☎0737.568.596

2785. **Vanzatoare** minimarket sector 4. Pt. detalii sunati la nr. tel. ☎0720.313.879

2786. **Vanzatoare** minimarket, zona Teiul Doamnei; ☎0722.408.198

2787. **Vanzatoare** minimarket, Militari Residence cu experienta. 6 zile libere pe luna. Program in ture.Oferim si cerem seriozitate si cerpect. Conditii bune de lucru. ☎+40724290243 office@impulsconcept.ro

2788. **Vanzatoare** oras Pantelimon, Vanzatoare minimarket, oras Pantelimon, program de lucru in ture, o zi cu o zi libera sau program normal cu o zi libera pe saptamana, salariu 1450 lei, adresa str. Dobrogeanu Gherea nr. 63. **1.500 L;** ☎0722.821.313

2789. **Vanzatoare** P-ta Rahova, magazin alimentar Preferabil experienta in domeniu. Rog si ofer seriozitate, ☎0769.490.715 radeon10be@yahoo.com

2790. **Vanzatoare** patiserie Cu sau fara experienta. Program: L-V 06-16.30, S-D liber. Zona Colentina Fundeni **2.400 L;** ☎0742.266.859

2791. **Vanzatoare** patiserie Patiseria Tismana, zona Colentina-Fundeni, angajeaza vanzatoare cu sau fara experienta. Program: L-V 06.00-16.30, sambata-duminica liber, salariu 2400Lei. Relatii tel. **2.400 L;** ☎0734.378.436

2792. **Vanzatoare** patiserie zona Mihai Bravu Vitan ☎0721.880.281

2793. **Vanzatoare** pentru magazin alimentar non stop, program in ture de zi si de noapte. Zona Dristor, salariu **2.000 €;** ☎0735.658.958/ 0760.953.032

★★★★★★★★★★★★★★★★★★★

2794. **VANZATOARE PENTRU MAGAZIN INCALTAMINTE, IDM BASARAB. SALARIU ATRACTIV + COMISION, 7 LIBERE/ LUNA; 0723.531.668 ☎0722.218.568/ 0762.753.104/ 0725.878.103**

★★★★★★★★★★★★★★★★★★★

2795. **Vanzatoare** pentru magazin, zona Pantelimon, Piata Delfinului; ☎0771.055.439

2796. **Vanzatoare** pentru minimarket, conditii excelente de munca, program lejer, salariu bun, patron serios si intelegator. Pentru mai multe informatii nu ezitati sa sunati ☎0784.504.246

2797. **VANZATOARE PENTRU PATISERIE ANGAJAM URGENT, ZONA METROU STEFAN CEL MARE; ☎0745.293.444**

2798. **Vanzatoare Plafar cu experienta, zona Piata Progresul; ☎0769.454.647**

2799. **Vanzatoare** raion mezeluri Angajam vanzatoare pentru raion mezeluri in sectorul 5. ☎0720.029.960/ 0761.330.988 colibasanu@yahoo.com

2800. **Vanzatoare** si Ajutor macelar - Abatorul Peris Pentru macelariile proprii ale Abatorului Peris din Bucuresti, cautam 10 de vanzatoare si ajutori de macelari, seriosi si motivati sa se alature echipei noastre. **1.700 L;** ☎0741.222.279 daniela.gavril@agricover.ro

2801. **Vanzatoare** si modelatoare la covrigarie, in zona Eroii Revolutiei, program si salariu convenabil. Contact intre orele (9:00 -19:00) ☎0784.195.353 emreorun@yahoo.com

2802. **Vanzatoare** si montatori, magazin mobila, zona sector 3, Bucuresti. Relatii la tel. ☎0727.667.575

2803. **Vanzatoare stand haine dama, complex bazar Obor, salariu fix + comision, 2 libere/ saptamana, contract. Rugam si oferim maxima seriozitate; ☎0762.337.607**

2804. **Vanzatoare,** alatura-te echipei noastre. Magazin Fornetti zona Piata Unirii angajeaza vanzator, vanzatoare: program in ture, salariu motivant, bonusuri, bonuri de masa. Detalii la nr: ☎0720.555.479 mihaelacristinadeaconu@gmail.com

2805. **Vanzatoare,** angajez vanzatoare magzin vending full time; ☎0727.357.859 mihaela.tomoiaga@vending-automate-cafea.ro

2806. **Vanzatoare,** magazin alimentar situat langa Piata Victoriei. Se lucreaza o saptamana de la 7-19, cu urmatoarea libera. Salariu **1.500 L;** ☎0723.293.240

2807. **Vanzatoare,** pt cofetarie-gelaterie, in mall AFI Cotroceni, fata/d-na nefumatoare, serioasa, program de 8 h/zi, 5 zile/sapt, in ture. Salariu: 1.400 lei net+300 lei in bonuri de masa + decontare transport. **1.700 L;** ☎0720.682.997

2808. **Vanzatoare,** cu experienta si sofer categoria B, angajam urgent pentru patiserie-cofetarie zona Drumul Taberei. Relatii la telefon. **1.800 L;** ☎0751.223.653

2809. **Vanzatoare,** cu forme legale, garantam salariu decent si plata contributiilor, program lejer, concediu, pentru raion de bacanie detergenti si bauturi alcoolice. Bd. Chisinau (Socului). Cerem si oferim seriozitate; ☎0723.173.110

2810. **Vanzatoare,** lucrator comercial magazin mixt. Zona Colentina. Puteti suna sau trimite cv, insotit de poza, la adresa de mail: ☎0726.353.183 litu_andreea@yahoo.com

VINO ÎN ECHIPA YOKKO!

CONSULTANT VÂNZĂRI

salariu motivant, bonusuri personale, condiţii foarte bune, contract de muncă integral, stabilitate

0788.478.057

2811. **Vanzatoare,** vanzator la magazin alimentar program in ture, 2 zi, 2 noapte, 2 libere. Salariu atractiv 10 libere pe luna. Magazinul se afla pe soseaua Giurgiului. ☎0761.859.237/ 0767.041.109 rizeavali@gmail.com

2812. **Vanzatoare,** vanzator pentru minimarket non-stop pe Bd. Pache Protopopescu nr. 34 (intersectie cu str. Traian). Program doua de zi, doua de noapte si doua libere 07.00-19.00. Doar personal serios si cu experienta in vanzari, **2.500 L;** ☎0740.150.155 alexxvis@yahoo.com

2813. **Vanzatoare.** Angajam colega sau coleg in magazin alimentar, zona mall Vitan, oferim contract de munca, concediu, prime, salariu la termen 1700 lei in mana, intelegere, spriin, dar cautam oameni seriosi. **1.700 L;** ☎0767.304.635 ralcoteam@yahoo.com

2814. **Vanzatoare.** Angajez vanzatoare pt. magazin alimentar sect. 2 zona Pantelimon/ Morarilor. Se lucreaza 2 zile cu 2 zile libere. Salariu 2000 lei + carte de munca; ☎0760.980.103 Gabriela_mersoiu@yahoo.com

2815. **Vanzatoare/** vanzator pentru minimarket Vanzatoare sau vanzator pentru minimarket in sectorul 4, zona Selgros Berceni, Str. Postalionului nr 25. Progam de 9 ore de L-S, salariu 1800 - 2000 + CM. Oferim si cerem seriozitate; ☎0723.518.451/ 0726.197.179 minimarketcrigali@gmail.com

2816. **Vanzatoare/vanzator** angajam vanzatori/vanzatoare in zona Titan, ptr un lant de magazine de macelarie, seriosi si motiva?i sa se alature echipei noastre; **1.850 L;** ☎0721.162.258 mihaela_aurelia1983@yahoo.com

2817. **Vanzatoare/vanzator** la magazin alimentar non stop, program in ture, salariu atractiv 10 libere pe luna. Magazinul se afla pe Soseaua Giurgiului in sector 4; ☎0767.041.109/ 0761.859.237 multiimage@yahoo.com

2818. **Vanzatoare\vanzator** pentru magazin alimentar (carne, mezeluri, branzeturi, bauturi), salariu atractiv, program lejer.

LOCURI DE MUNCĂ

2862. **Zidari** si dulgheri angajam zidari si dulgheri, santierul este in Otopeni. ☎0769.470.903

2863. **Zidari** si necalificati cu contract de munca pe santier. fer cazare celor din provincie, salariu atractiv; ☎0768.303.902/ 0771.500.684

2864. **Zidari** si necalificati cu experienta, tencuieli si finisaje interior, faianta, gresie; ☎0720.459.481

2865. **Zidari** si zugravi angajam zidari si zugravi pentru renovari apartamente in Bucuresti. Oferim salariu si cazare; ☎0731.144.155

2866. **Zidari,** cazare, masa, salariu; ☎0724.778.928

2867. **Zidari,** faiantari, instalatori, necalificati angajam: zidari, zugravi, faiantari, instalatori, necalificati, asiguram cazare. **3.500 L;** ☎0722.627.106

2868. **Zidari,** fierari si muncitori necalificati, pt. firma constructii. Salariu atractiv, ofer cazare; ☎0721.773.275

2869. **Zidari,** zugravi cu experienta in domeniu de minimum 5 ani pentru societate de constructii; ☎0762.756.024

2870. **Zidari,** zugravi, muncitori necalificati pentru firma constructii. Santierele sunt in Bucuresti. Plata saptamanal; ☎0721.861.206

2871. **Zidari,** zugravi, necalificati. SC constructii, angajeaza; ☎0743.237.862

2872. **Zilier** program de luni pana vineri de la ora 08.:00 la ora 17:00, ☎0766.510.009 cristina_elena077@yahoo.com

2873. **Zilieri** in constructii cu sau fara experienta, program 8-18, salariul platit in fiecare seara, pe perioada colaborarii se asigura echipament de lucru, contract de munca si cazare. **130 L;** ☎0723.153.211

2874. **Zilieri** in constructii cu sau fara experienta, salariul 130-150 lei/zi, platit in fiecare seara sau saptamanal, program 08-18, lucrari in Bucuresti, de lucru toata perioada anului, pe timp ploios si iarna se lucreaza la interior; posibilitate cazare, **150 L;** ☎0723.153.211

2875. **Zilieri** pentru lucru in cimitir, incepand cu 100/zi; ☎0722.329.284

2876. **Zilieri.** Vrei sa iti rotunjesti veniturile?Ei bine, vino in echipa noastra de zilieri. Poti castiga intre 100 si 150 lei pe zi, iar programul il faci in functie de disponibilitatea ta. Pentru mai multe detalii sau inscrieri:contacteaza-ne la numarul de tel. ☎0738.749.656

2877. **Zugrav,** faiantar, electrician, firma de constructii angajam: salahor full time salariu 1600 lei/luna plus sporuri (carte de munca); zugrav, faianatar 2500 lei/luna, sporuri (carte de munca); electrician 1800 lei (carte de munca). ☎0727.121.919 mediaexpert2010@yahoo.com

2878. **Zugrav,** faiantar, rigipsar, salariu atractiv, program 09 - 18, salariu pe 15 si 30, echipamentul oferit de firma se poarta obligatoriu, oferim cazare in Bucuresti ☎0727.121.919 mediaexpert2010@yahoo.com

2879. **Zugrav,** faiantari din provincie si Bucuresti. Oferim cazare. Relatii la tel. ☎0723.588.575/ 0767.782.653

2880. **Zugrav,** gips-cartonist Gips - cartonisti, muncitori, necalif. constructii. Firma de finisaje interioare/ exterioare, salariu motivant, mediu de lucru profesionist. Ne puteti gasi la numerele. ☎0749.202.011/ 0744.645.631 office@weltbaugrup.ro

2881. **Zugravi** firma angajeaza zugravi pentru finisarea apartamentelor din blocuri noi. Plata se face la cantitati realizate sau salariu. Se cer: seriozitate si calitate. ☎0723.606.898

2882. **Zugravi** pentru firma cu sediul in Bucuresti. Salariu ner., carte munca, echipament munca, finisaje constructii; ☎0761.876.882

2883. **Zugravi** si muncitori necalificati Angajam zugravi cu experienta si muncitori necalificati. Santiere in Bucuresti si Ilfov. Oferim carte de munca si cazare pentru cei din provincie. Salariu de pana la 3.900 ron. Colaboram si cu echipe, **3.900 L;** ☎0731.312.211

2884. **Zugravi** si muncitori necalificati, zugravi si muncitori calificat si necalificati. Pentru Bucuresti , dar si cu disponibilitate de deplasare in afara Bucurestiului. Mai multe detalii la telefon; ☎0724.225.599 klara_alexa@yahoo.com

2885. **Zugravi** si rigipsari caut zugravi si rigipsari ofer 130 Ron/zi, plata se face saptamanal sambata, program luni-vineri 7.30-17, sambata 7.30-14, santierul este in zona Grand Arena, mai multe detalii la tel; **130 L;** ☎0763.095.341

2886. **Zugravi,** plata 16.5 lei/mp (banda + chit 6 lei/mp, 2 strat glet pe toata supr + slefuire + amorsa 6 lei/mp, 2 strat vopsea lav 4.5 lei/mp). Banii de 2 ori pe luna, se dau avansuri si intre decade. ☎0760.492.752

2887. **Zugravi,** program 8-17, salariu 150/zi, bani la saptamana, numai persoane serioase; ☎0757.116.630

2888. **Zugravi,** 20, Angajam 20 de zugravi. Salariu brut 4132 ron. Salariu net 2800 ron. Salariu net cuprinde: 2385 ron in cont, 315 ron bonuri de masa, 100 ron bonus Paste si Craciun. Zona de lucru: Auchan, Militari. **4.132 L;** ☎0733.822.822 contact@transparentresidence.com

2889. **Zugravi,** faiantari, rigipsari program 8 ore pe zi, se lucreaza in regim de mentenanta in complex rezidential Cosmopolis, se asigura transport, salariu atractiv, continuitate **120 L;** ☎0763.849.084 aqua.instalatii@yahoo.com

2890. **Zugravi,** faiantari, rigipsari montatori usi, necalificati. Echipa cautam colegi cu multa experienta, lucrare pe termen lung in Militari, plata saptamanal, angajare. Avem de lucru si la iarna - cazare, ☎0724.216.500

2891. **ZUGRAVI, FAIANTARI, RIGIPSARI, SOCIETATE DE CONSTRUCTII ANGAJEAZA IN CONDITII LEGALE; ☎0728.989.548**

2892. Zugravi, faientari, rigipsari, gresieri firma constructii angajeaza zugravi, faientari, rigipsari, gresieri. Oferim cazare si conditii avantajoase. Salariu atractiv. Cerem si oferim seriozitate; ☎0729.520.520 ercosaactivity@gmail.com

2893. Zugravi, rigipsari Firma de constructii si amenajari interioare angajeaza cu contract de munca pe perioada nedeterminata zugravi, rigipsari si muncitori necalificati. Acceptam si colaborare cu echipe. ☎0754.050.509/ 0754.050.500

2894. \ personal Bucatar, Ajutor Bucatar pentru restaurant cu specific italian.Strada. Maria Rosetti nr.1-3, sector 2, Bucuresti ☎0722.235.363 office@lacena.ro

Oferte part time

1. **Abordabil,** angajez urgent persoana Afacerist tanar, manierat, caut asistenta personanala domnisoara sau doamna, chiar si studenta, nu se cere experienta, pentru program part time, 2-3 ore saptamanal, rog descriere si foto pe mail. **1.000 €;** ☎0721.526.177 vlassadrian@yahoo.com

2. **Absolvent,** angajez urgent. Activitate constanta, pentru postul de asistenta personala, domnisoara sau doamna, sau studenta, cu sau fara experienta, pentru manager companie, colaborare pe termen lung, rog cv si descriere pe mail **1.000 €;** ☎0721.526.177 vlassadrian@yahoo.com

3. **Activitate** inteligenta 3-4 ore/zi pentru activi si pensionari, minim liceul, venit progresiv. Vlad; ☎0723.595.764

4. **Activitate** inteligenta, cadre medicale, militari, profesori, ingineri si pensionari numai din Bucuresti, lunar, **500 $;** ☎0754.754.772

5. **Administrare** casa de vacanta Predeal Caut familie sau persoana pentru curatenie in casa si curte. Detalii la telefon. Casa este de vacanta deci intretinerea curateniei este foarte usoara. Locatia este in Predeal pe strada Plaiesilor. **500 L;** ☎0771.022.145

6. **Agent** curatenie firma curatenie cauta femeie pentru birouri Bucuresti, zona Fashion House Militari, program 3 zile pe saptamana, dimineata, 6 ore/zi. Salariul net 750 ron/luna. In plus se ofera abonament RATB lunar; **750 L;** ☎0722.590.504 adriana@prieteniicurateniei.ro

7. **Agent** curatenie scara de bloc Doboroesti Firma de curatenie angajeaza personal pentru scara de bloc din zona Doboroesti. Program de doua zile pe saptamana, cu posibilitate de prelungire program, **700 L;** ☎0744.319.510

8. **Agent** curatenie, pentru echipa de curatenie, Bucuresti, zona centrala. Program de lucru 6-9, de luni pana vineri. Detalii la telefon. ☎0722.384.131

9. **Agenti** teren HoReCa sau/si director retea agenti de teren domeniu HoReCa sau/si Director cu retea. Salariu: 3000-4500 lei +comision 10 lei/client recrutattotal comisioane lunare 5000 euro). Nu este necesara cunoasterea unei limbi straine; **5.000 €;** ☎0730.222.270/ 0720.057.901

10. **Ajutor** bucatarie restaurant South Burger angajeaza pesoana pt tocat legume, preparare sosuri si altele. Progr: L-S 08.00-13:00 .Salariul 1300 lei + bonuri de masa de 11 lei pe zi; **1.300 L;** ☎0726.760.996/ 0752.662.860 mcsfoodivision@gmail.com

11. **Ajutor** cofetar cu sau fara experienta, pentru laborator frantuzesc P-ta Chibrit (metrou Mai), igiena ireprosabila, meticulos. 20 h/sapt, Program dimineata 20 h/sapt., 3 zile/sapt, fara weekend, cu contract. Salariu neg. in functie de competente ☎0773.336.797 nicoleta_badescu@hotmail.com

12. **Ambalator** colete magazin online produse home deco program luni - vineri, 3-4 ore, program de lucru incepand cu ora 12, zona Timpuri Noi, salariu 800 lei. **800 L;** ☎0722.195.580 simona.grasu@yahoo.com

13. **Ambalator,** angajam pentru ambalare produse de unica folosinta pe banda. Program part time, 4 h/zi , de luni pana vineri de la 08:00-12:00, Sector 4, zona Lamotesti; ☎0736.711.855

14. **Asistent** Medical Generalist, Top Med Assistance, furnizor de ingrijiri medicale la domiciliu, cauta asistenti medicali in vederea colaborarii in regim full-time/part-time. Pentru detalii suplimentare nu ezitati sa ne contactati, ☎0735.054.283 topmedassistance@yahoo.com

15. **Asistenta** Manager tapar, interesat de o asistenta personala, aspect fizic placut pentru colaborare, program flexibil 2-3 ore/ saptamana, detalii prin email, rog CV si foto, **1.000 €;** eurovenom@gmail.com

16. **Asistenta** personala, fizic placut, pentru colaborare de lunga durata, program flexibil 2-3 ore saptamana. Rog foto si detalii; alex_sima30@yahoo.com

17. **Asistenta** manager asistenta manager, buna organizatoare, perseverenta, serioasa, sociabila, creativa, avansare peofesionala. Salariu 4000 plus comisioane mari. Atasati va rog cateva detalii personale pe mail; **4.000 L;** radu.3@yahoo.com

18. **Asistenta** manager linistita, relaxata, deschisa la noi oportunitati, oferim o profesie persoanelor care vor sa creasca pe toate planurile: profesional, cultural, financiar, etc. minim 4000 Lei luna, foto si cv pe mail **4.000 L;**

19. **Asistenta** manager general Tanara draguta, sociabila, abilitati de comunicare. Cunostinte limba engleza si operare PC. Posibilitatea dezvoltare cariera. Program flexibil, poate fi studenta. Salariu atractiv. CV+poze pe email. stanciusimona07@gmail.com

20. **Asistenta** medicala pentru ingrijire bolnav 58 ani, paralizat, cu canula, pentru ture de zi, 4 pana la maxim 6 ture pe luna, 150 lei pe tura. **150 L;** ☎0740.118.950 cristianamihalcea@gmail.com

21. **Asistenta** medicala cu experienta pentru camin batrani Chitila Ilfov, salariu net 2.000 Lei-2.500 Lei ☎0725.517.957 coman.ancamonica@yahoo.com

22. **Asistenta**, medicala gradinita Gradinita particulara, in sectorul 3, angajeaza asistenta medicala, cu experienta program part time. Cv la adresa de email: gradinita.happytree@gmail.com ☎0763.630.634 tache_bogdan@yahoo.com

23. **Asistenta** medicala, infirmiera, stagiara sau absolventa postliceala, pentru supraveghere bolnav 57 ani imobilizat, numai ture de noapte, 100 lei tura. Tf. ☎0740.118.950

24. **Asistenta** personala Afacerist angajeaza asistenta personala prezentabila, deschisa, ambitioasa part/ full time.Accept persoane fara limita de varsta, **3.000 L;** work2205@yahoo.com

25. **Asistenta** Personala aspect fizic placut, pozitiva, sociabila, cu sau fara experienta, program flexibil 2-3 ore pe zi, salariu avantajos, rog descriere cu foto pe whatsapp / e-mail. ☎0765.316.110 smartmedia93@yahoo.com

26. **Asistenta** personala business man, dinamic, caut doamna cu aspect fizic placut, pentru postul de asistenta personala, cu sau fara experienta, program flexibil, rog descriere si foto pe mail, **900 €;** ☎0721.526.177 vlassadrian@yahoo.com

27. **Asistenta** personala pentru patron media, aspect fizic placut, comunicativa. Program flexibil, oportunitati cariera, locuinta de serviciu. Se accepta si din provincie. Foto si prezentare in e-mail, **2.000 L;** itakeyoutoheaven@yahoo.com

28. **Asistenta** personala program flexibil termen lung, seriozitate si intelegere pentru o persoana cu aceleasi calitati. Putem discuta prin WhatsApp la telefon sau prin mesaje pentru mai multe informatii. Se poate oferi si cazare, cadoul tau perfect; ☎0726.053.774

29. **Asistenta** personala, prezentabil, caut asistenta personala, draguta, 2-3 ore pe saptamana. Seriozitate si confidentialitate. Astept mail cu foto. affection122016@gmail.com

30. **Asistenta** personala, raspund numai la sms sau whatsapp cu descriere, lunar, **1.000 €;** ☎0770.985.653

31. **Asistenta** personala, avantajos, eleva sau studenta, program flexibil, 1-2 pe saptamana, super avantajos. Rog detalii si foto la adresa de e mail: adrian.costea30@yahoo.com

32. **Asistenta** personala. Manager, tanar si atragator, caut asistenta personala, studenta, domnisoara sau doamna, aspect fizic placut, chiar si fara experienta, 3-4 ore saptamanal, colaborare indelungata, prezentare pe mail; **1.000 €;** ☎0721.526.177 vlassadrian@yahoo.com

33. **Bellboy** hotel numai cu experienta minimun 6 zile/ luna, 2 weekend sau full time, asteptam si provincia; ☎0722.878.512

34. **Bona** nefumatoare pentru supraveghere copil 12 ani, insotire pana la scoala si menaj in sector 1, Bucuresti Noi, Pod Constanta. Program 09-13. ☎0752.027.841 Valerica.poncea@gmail.com

35. **Bona** pentru baietel de 4 ani, in sectorul 4. Ofer si cer seriozitate. ☎0799.043.489 corina.badea14@gmail.com

36. **Bona,** 6 ore, 2000 lei, Bucuresti si Popesti Cautam o doamna educata pt o fetita de 4 ani; in zona Aviatiei; 6 ore/zi, de L-V; 2000 de lei si o doamna pt un baietel de 1 an; in Popesti-Leordeni; 6 ore/zi, de L-V; salariul 1800 de lei. **2.000 L;** ☎0720.689.454/ 0747.614.370 office@elite-jobs.ro

37. **Bucatar** si ajutor bucatar Grand Cafe Van Gogh, cafenea situata in centru istoric (Smardan nr. 9) care activeaza in HoReCa de 10 ani doreste sa-si mareasca echipa. Bucatarie internationala. Salariu atractiv + tips ☎0770.117.279 jobs@vangogh.ro

38. **Camerista** hotel central. Angajez camerista hotel central, in regim de colaborare cu 1/2 norma, 80 lei/zi, intre orele 10:00- 15:00; nu este nevoie de prezenta zilnica, doar atunci cand e nevoie, intre 12-14 zile/ luna. **80 L;** ☎0721.002.899 enforcems@yahoo.com

39. **Casier vanzator, cu experienta magazin alimentar zona Ghencea, Drumul Taberei pentru weekend-variante; ☎0723.655.622**

40. **CASIER,** firma de administrare imobile angajam casier cu permis si masina. Program 16.30-21.00, **1.000 L;** ☎021.336.77.44

41. **Casiera** cu sau fara experienta, Pentru bufet, o saptamana lucratoare, o saptamana libera. Program: 07:00-17:30. Incinta Institutului Clinic Fundeni **2.100 L;** ☎0742.266.859

42. **Colaborare** manipulare cutii Cautam colaborator manipulant marfa part-time in Bucuresti. Program 09.00-17.00. 100 lei/ zi, **100 L;** ☎0721.544.982

43. **Consultanti** credite, cautam 5 consultanti credite pentru zonele: Rahova, Sebastian, 13 Septembrie, Prelungirea Ghencea, Margeanului. Jobul este part time si implica munca de teren, program flexibil si comisioane de top. **1.000 L;** ☎0726.688.486/ 0741.296.179 rahova@icredit.co.ro

44. **Contabilitate** primara societate de contabilitate cauta persoana pentru contabilitate primara. Sediul societatii se afla in sect. 6 (zona Cora Lujerului); ☎0730.242.733

45. **Cosmeticiana** de preferat cu experienta in epilare definitiva. 6 h/zi A— 3 zile/saptamana (L, MI, V/ M, J, S) ☎0723.527.772 alecksa83@gmail.com

46. **Curier,** livrare pizza, Drumul Taberei, pizzerie angajeaza pt. program part-time/full time in ture. Cerinte: permis categoria B. Se acorda: salariu fix, echipament, transport. Castig mediu 2.500-4000 lei net/luna. ☎0721.259.381 victor.craciun@jerryspizza.ro

47. **Dansatoare** Se cauta dansatoare cu sau fara experienta pentru Night Club in Centru vechi. Job-ul consta in a comunica cu clientii intr-un ambient placut si elegant, dans si consumatie. Se ofera salariu si comision! ☎0763.301.380 panselutaa@yahoo.com

48. **Doamna** curatenie, firma curatenie cauta doamna serioasa pentru zona Floresaca, birouri, lucru in echipa, program 2 ore/zi 6.00- 8.00. Rugam seriozitate. Urgent, **500 L;** ☎0751.553.553 office@curatenie-profesionala.com

49. **Doamna** serioasa pentru curatenie locatie birouri, firma de curatenie angajez urgent, program 6 ore zona Aviatorilor. Pentru interviu si detalii sunati ☎0723.970.996

50. **Educatoare** pentru gradinita particulara Gradinita particulara din sectorul 3 (zona Mihai Bravu) angajeaza educatoare calificata cu program 14 - 19. Experienta constituie un avantaj.Detalii si cv la 0743161740 rasarit@amurtel.ro ☎0743.161.740 rasarit@amurtel.ro

51. **Fata** part time caut fata, eleva sau studenta, part time, pt postat anunturi. Detalii pe e mail. Pt provincie se poate oferi si cazare. ovidiuoptimist@yahoo.com

52. **Femeie** de serviciu angajam femeie de serviciu pt sediu firma, part-time (4 ore/zi) - Bucuresti zona Unirii; ☎0746.156.319

53. **Femeie** de serviciu pentru curatenie spatii birouri. Locul de munca se afla in sectorul 3 si 6. Contract part-time, 4 ore/zi. Program de lucru: 8.00-12.00. Se deconteaza transport RATB office@chorus.ro

54. **Femeie** de serviciu Pentru vila sectorul 2, zona Colentina, aproape de la Institutul Clinic Fundeni. Program doar 3-5 zile pe saptamana, program de lucru 8 h/zi de la 10 dimineata la 6 seara, salariul 100 ron/zi. **100 L;** ☎+40720154788/ 0727.109.586 saifmoayad@gmail.com

55. **Femeie** de serviciu timp partial Program flexibil. Zona centrala; ☎0740.629.033

56. **Femeie** pentru supraveghere batrana, se va lucra sambata si duminica de la 10 la 20. Doresc persoana la pensie, nefumatoare. Zona Bd. Dacia. Astept telefon intre orele 12-17; ☎0748.219.728

57. **Grataragiu** Restaurant in Targul Vitan angajeaza grataragiu cu experienta pentru duminica intre orele 06-18 si femeie de serviciu (spalat vase, curatenie etc). Rugam seriozitate . Salariu atractiv. ☎0722.649.667 basarabmatei57@gmail.com

58. **Hostess** onlinne Fara limita de varsta. Doamne/ domnisoare. Plata la zi, saptamanala, bilunara, comision 60% sau salariu fix 3,000 lei. Se asigura transport sau cazare, bonus la angajare 500 lei, **3.000 L;** ☎0762.822.483 expertstudio@yahoo.com

59. **Infirmiera** pentru camin batrani Chitila-Ilfov. Salariu net 180 Lei /tura - 24 ore **180 L;** ☎0725.517.957 coman.ancamonica@yahoo.com

60. **Ingrijitoare** batrana in Militari, ingrijitoare pentru batrana deplasabila. Locatie: Militari. Atributii de menaj usor si supraveghere batrana. Program part-time 4-5 ore/zi de luni pana vineri. Programari telefonic sau trimite CV. **1.400 L;** ☎0735.179.929/ 021.223.23.59 office@profiles.ro

61. **Ingrijitoare** cladiri 4 ore seara Angajam 2 persoane serioase, responsabile, pentru curatenie birouri in zona Pipera. Program L-V, orele 17-21, salariu net 600 lei, bonus transport 70 lei, bonuri de masa 300 lei, prime Paste&Craciun, ☎0751.017.988 hr@genesisproperty.net

62. **Instalator** pentru montaj obiecte sanitare, centrale termice la un bloc nou din zona Str. Dreptatii, Militari. Preferabil instalator care locuieste in Bucuresti. Rugam seriozitate. ☎0724.670.296/ 0765.376.032 romeo_dutu@yahoo.com

63. **Instalator.** SC Electromagnetica SA angajeaza Instalator. Relatii la; ☎021.404.21.20

64. **Invatatoare** afterschool Afterschool in sectorul 3 angajeaza invatatoare pentru efectuarea temelor. Cerinte: cadru didactic activ. ☎0763.630.634 tache_bogdan@yahoo.com

65. **Kinetoterapeut** angajez kinetoterapeut camin batrani Chitila-Ilfov,salariu negociabil. ☎0725.517.957 coman.ancamonica@yahoo.com

66. **Live** chat agent, city-break cadou la interviu, salariu fix pana la 6000 lei, avans din prima zi 4000 lei, bonus angajare 4000 lei, procent pana la 70%, suport financiar pentru operatii estetice. Contacteaza-ne. **6.000 L;** ☎0761.505.505 officepsk@yahoo.com

67. **Livrator** cu auto propriu zona Sos. Pantelimon, program 10-15, de luni-vineri, decont conbustibil echivalent 10%. ☎0721.046.585

68. **Lucrator** bucatarie esti bucatar sau ajutor de bucatar si vrei un program fix fara sa mai stai pana la ultimul client? Restaurant romanesc cu linie de servire. Salariu de la 2000 lei + sporuri si prime lunare; **2.000 L;** ☎0743.155.016 ioana.ciuca@scandia.ro

69. **Lucrator** comercial Dorobanti lucrator comercial experienta vanzari minim 5 ani ideal produse premium. Salariu motivant, bonus vanzari. Program part time sau full time; **2.100 L;** ☎0773.336.797 nicoleta_badescu@hotmail.com

70. **Lucrator** comercial Jolie Ville lucrator comercial experienta vanzari minim 5 ani ideal produse premium. Salariu motivant, bonus vanzari. Programul se va defini in functie de disponibilitatile personanei. **2.100 L;** ☎0773.336.797 nicoleta_badescu@hotmail.com

71. **Lucratori** comerciali part-time/full-time pentru accesorii auto, cu/fara experienta in vanzari in magazine/hipermarketuri, salariu fix TM, bonusuri, CIM nedeterminat, discount 10-50% la piese. Se accepta si liceeni ultimul an sau pensionari. ☎0731.389.641

72. **Make** Up Artist Suntem in cautare de fete, make up artiste, dragute si sociabile, care sa aduca un plus de culoare si sclipire echipei noastre! ☎0751.124.276 hr@unicornagency.ro

73. **Menajera** angajez urgent cu sau fara cm persoana cu experienta pt menaj ap. 3 camere, cartier Aviatiei. Program zilnic, 6 ore. CV pe email camelia@elo.ro. ☎0722.250.909 camelia@elo.ro

74. **Menajera** curatenie generala, calcat, in vila program luni si joi 800/luna, in Ilfov, Rosu. **800 L;** ☎0785.543.255

75. **Menajera** familie angajeaza menajera, persoana dinamica si serioasa, 2 - 3 zile /saptamana, program 08.30 - 16.30, curatenie + gatit, zona Aviatiei; ☎0728.873.440

76. **Menajera** Menajera, domeniul hotelier. Part-time, 4 ore zilnic (intre 11-15). Ideal cu experienta in domeniul hotelier, insa nu obligatoriu, 5/7 zile pe sapt. CM si training. Rog seriozitate, urgent; **950 L;** ☎0728.711.782/ 0723.716.229 bogdan_1978n@yahoo.com

77. **Menajera** pentru curatenie generala, calcat, in vila program luni si joi 800/luna, in Ilfov, Rosu. **800 L;** ☎0785.543.255

78. **Menajera** tanara pt un cuplu din Bucuresti. Salariu plus bonusuri; ☎0727.555.195 larioniuliana1981@gmail.com

79. **Menajera** 1 zi/saptamana in Drumul Taberei Menajera pentru o familie deosebita in cartier Drumul Taberei, Favorit. Program part-time: 1 zi/saptamana, 5 ore/zi (9.00-14.00). Oferta salariala: 100 lei/zi. Suna pentru interviu sau trimite CV. ☎0735.179.929/ 021.223.23.59 office@profiles.ro

80. **Menajera** birouri, part time Firma de curatenie angajeaza personal pentru birouri - part time, 5 ore/zi - 4 zile pe saptamana. **1.000 L;** ☎0744.319.510

81. **Menajera** Chiajna, pentru curatenie si calcat 3 zile pe saptamana 8 ore in Rosu, Chiajna. Se solicita adeverinta medicala si cazier. As dori o persoana careia sa nu îi fie teama de caini. Cautare de lunga durata. **900 L;** ☎0724.907.553

82. **Menajera,** familie, apartament 4 camere zona Piata Progresul, cautam menajera 4 ore pe zi, salariu 1,000 ron cu experienta pt calcat si curatenie, gatit usor, varsta 40-60 de ani. ☎0721.632.578/ 0721.632.578

83. **Menajera,** gradinita particulara zona piata Baneasa angajeaza menajera cu program 15.00-19.00 pentru curatenie. Se cere seriozitate si curatenie. salariu net (in mana) 900 ron/luna; **900 L;** ☎0762.185.402 angajarigradi@yahoo.com

84. **Model** online la JustYou, hai in echipa JustYou. Promovare rapida. Bonus angajare pana la 4100, salariu 5128 L procent. Program flexibil si locatii la alegere. Costumatii gratuite. Contract de munca. Posibilitate credit; **5.000 €;** ☎0745.651.791/ 0770.752.856 officejustyou@gmail.com

85. **Model** online la JustYou. Castiguri garantate 3000 $ - 5000 $/ lunar. Acceptam personal feminin cu/fara experienta. Program flexibil. Promovare rapida. Costumatii gratuite + bonus 1800 lei in prima zi. Posibilitate credit. **3.000 €;** ☎0745.651.791/ 0770.752.856 officejustyou@gmail.com

86. **Model** online la JustYou. castiguri garantate 3000 $ - 5000 $/ lunar. Acceptam personal feminin cu/fara experienta. Program flexibil. Promovare rapida. Costumatii gratuite + bonus 1800 lei in prima zi. Posibilitate credit; **5.000 L;** ☎0745.651.791/ 0770.752.856 officejustyou@gmail.com

87. **Operator** calculator la domiciliu, angajam operator pentru postare in mediul online de anunturi imobiliare. Raspunde la apeluri si ofera lead-urile potentialilor cumparatori. Modalitatea de plata. Venit fix pe zi - 250 de lei la 500; ☎0738.665.424

88. **Operator** calculator la domiciliu, pentru postare in mediul online de anunturi imobiliare. Raspunde la apeluri si ofera lead-urile potentialilor cumparatori. Modalitatea de plata ☎0903.760.730

89. **Operator** curatenie, pentru zona Unirii, birouri. Zilnic 6-10; ☎0736.494.036

90. **Operatori** curatenie magazine haine Coresi Brasov firma de curatenie angajeaza operatori de curatenie in incinta Coresi Brasov, program de 4 h/zi, 4 libere pe luna,contract de munca,700lei net+ 300 tichete de masa, relatii la nr.; ☎0755.832.258 operational@dejavuinternational.ro

91. **Operatori** de curatenie Angajam operatori curatenie pentru farmacii in orasul Sibiu. Firma de curatenie cu obiectiv in toata tara angajeaza operatori de curatenie, L-V, 4 ore contract de munca, relatii: telefon. ☎0732.124.104 operational@dejavuinternational.ro

92. **Operatori** de curatenie firma de curatenie angajeaza pentru cladire de birouri, 4h, L-Vi,cu contract de munca, salariul este de 600 Lei net + 300 Lei tichete de masa. Relatii la nr. de telefon ☎0736.662.030 operational@dejavuinternational.ro

93. **Operatori** de curatenie pentru firma de curatenie firma de curatenia angajeaza doamne pentru postul de operator curatenie in farmacii din Bacau . Program de lucru L-Vi, 2h / Zona: Calea Mărasesti Pentru mai multe detalii; ☎0732.124.104 operational@dejavuinternational.ro

94. **Operatori** de curatenie, firma de curatenie cu obiectiv in toata tara angajeaza pentru farmacii in orasul Orastie, program 2h/zi, L-V, strada Pricazului. Relatii la nr. tel. ☎0732.124.104 operational@dejavuinternational.ro

95. **Ospatar** si ajutor de ospatar Grand Cafe Van Gogh, situat in Centru Istoric (Smardan nr. 9), angajeaza personal service sala, cunoscători ai limbii engleze. Salariu atractiv + tips. Full sau part time. ☎0770.117.279 jobs@vangogh.ro

96. **Pensionari** Daca esti pensionar dar totusi iti doresti sa lucrezi cateva ore pe zi, vino in echipa La Mama. Avem nevoie de experienta si intelepciunea ta in organizarea activitatilor din restaurant. ☎0721.102.101 cv@lamama.ro

97. **Persoana** curatenie, casa situata in zona Baneasa, angajam persoana serioasa pentru curatenie si calcat. O data sau de doua ori pe saptamana, 8h/zi, 150 lei/zi. Varsta maxima 45 de ani; ☎0726.787.519

98. **Persoana** pentru distributie stradala pliante Cautam persoana interesata pentru distributie stradala (sector 1, Bucuresti) de pliante promotionale (1.000 buc). Platim 20 lei/ora. ☎0720.841.165 office@smartcc.ro

99. **Persoana** pentru menaj Program luni-vineri 3 ore pe zi dimineata; ☎0724.190.133

100. **Persoane** cu dizabilitati restaurant South Burger sector 4 angajeaza persoane cu dizabilitati usoare (certificat handicap). Se lucreaza 1 ora pe zi, semneaza betisoare burgeri, pungi de hartie. **300 L;** ☎0762.948.148 mcsfoodivision@gmail.com

101. **Personal** curatenie. Firma curatenie angajam personal pentru curatenie in Bucuresti la blocuri din Drumul Taberei, Crangasi, Militari, Berceni, Popesti, Dristor, Timpuri Noi, Obor, ☎0753.812.805 office.fullcleanup@gmail.com

102. **Personal** barbati, femei pentru curatenie scari de bloc, gradini. Relatii la telefon; ☎0762.807.428

103. **Personal** club de noapte, New Night Club Bucharest, angajeaza: cliente false, dansatoare, animatoare si ospatarite, castiguri zilnice asigurate de minim 200 ron+amunite bonusuri (reduceri si gratuitati la clinici estetice, Fitness). ☎0721.800.012

104. **Personal** curatenie in cadrul a 4 cafenele care necesta curatenie in aceeasi zi in intervalul 17:00-21:00. Locatiile sunt in apropierea gurilor de metrou si se deconteaza transport. Salariul pt 4 ore este de 1000 lei. **1.000 L;** ☎0729.699.825

105. **Personal** curatenie birouri Program flexibil, salariu motivant, luni-vineri sau luni-sambata, dimineata sau seara, 2 sau 3 ore pe zi. Se poate deconta si transportul. Cerem seriozitate. **900 L;** ☎021.780.00.80/ 0772.029.406 contact@conexclean.ro

106. **Personal** curatenie la 4 ore, locatia este amplasata in Pipera, langa statia de metrou Aurel Vlaicu. Oferim salariu motivant plus tichete de masa ☎0754.794.359/ 0374.034.370 contact@winscope.ro

107. **Personal** curatenie part-time domeniul bancar Building Support Services, firma specializata in intretinerea si administrarea cladirilor de birouri, angajeaza personal curatenie. Program part-time, bonuri de masa, mediu de lucru placut si dinamic. ☎0752.150.677 andrei.buf@bss.ro

108. **Personal** curatenie si vase angajeazam personal vase si curatenie. Contract de munca pe perioada nedeterminata, salariu atractiv. Pentru detalii sunati la tel. Adresa Smardan nr 9, Sector 3; ☎0770.117.279 jobs@vangogh.ro

109. **Personal** feminin fete cu/ fara experienta pentru conversatii online. Program la alegere. Salariu garantat pana la 6.000 Ron, bonus angajare 3.000 Ron si decontari vacante. Contract de munca si asigurare medicala, **6.000 L;** ☎0764.140.118/ 0760.657.114 officegorgonize@yahoo.com

110. **Personal** feminin exclusiv Program la alegere. Salariu garantat pana la 6000 Lei. Bonus 4000 lei la angajare. Avansare rapida la stagiul de manager, **6.000 L;** ☎0760.657.114/ 0760.657.114 officegorgonize@yahoo.com

111. **Personal** feminin pentru conversatii online modele online pentru NaughtyKats,personal feminin cu/fara experienta salariu 6000 lei+procent 50%-70%, Bonus 900$, program optional, legalitate, locatii in toate sectoarele. confidentialitate; **6.000 €;** ☎0770.456.112/ 0784.458.616 studionaughtykats@gmail.com

112. **Personal** pentru curatenie la birouri program part time sau full time, de dimineata incepand cu ora 6. Punct de lucru stabil. Cautam persoane serioase, punctuale si cu bun simt. Contract. Salariu motivant ☎0728.931.467

113. **Personal** pentru receptie, secretariat, part time/ full time. Administreaza si distribuie documentele care intra si ies din firma, redacteaza corespondenta oficiala a firmei, receptioneaza comenzile on-line/ telefonice, comunica clientilor statusul comenzii, ☎0728.870.117/ 021.311.70.01 office@intercomserv.ro

114. **Personal** vase cantina de incinta angajeaza personal la vase, program dimineata pana in ora 15.30, sector 5, ☎0720.533.482

115. **Producator - organizator de evenimente angajam consilier vanzari, cu program flexibil la 4 ore pe zi. Job pretabil pentru studenti, salariu motivant. Pentru cei interesati rugam seriozitate; ☎0773.948.582 organizari.evenimente.promo@gmail.com**

116. **Profesoara** de limba engleza, institutie de invatamant particulara din zona Voluntari Pipera angajeaza pentru gradinita si after school, program part time ☎0726.243.043 contact@aricel.ro

117. **Profesor** limba franceza, predare gradinita copii. ☎0736.454.498 office@gradinita-princess.ro

118. **Profesor** limba germana, predare in gradinita copii. ☎0736.454.498 office@gradinita-princess.ro

119. **Profesori** afterschool Scoala Gimnaziala particulara (sector 6) angajeaza profesori pentru programul de afterschool. Pentru mai multe informatii va rugam sa apelati unul din numerele de telefon; ☎0724.212.887/ 0724.212.948 nicoleta_sotae@yahoo.com

120. **Profesori,** masteranzi, studenti, meditatori daca esti pasionat de educastie si vrei sa motivezi copiii sa invete cu bucurie si sa ii calauzesti pe drumul catre succes, aplica pentru unul din joburile ppart time de la Centrul de Meditatii succes. ☎0784.412.222/ 0769.271.575 office@centrulsucces.ro

121. **Receptioner** numai cu experienta minim 6 zile pe luna, 100 lei bani in mana sau full time; ☎0722.878.512

122. **Recrutare barbati si femei 18-70 ani. Recrutam barbati si femei cu varsta cuprinsa intre 18-70 ani, pentru testarea unor produse dermato-cosmetice. Pentru detalii, va asteptam la sediul nostru din Bld. Marasesti, Nr. 64-66, Sector 4, Bucuresti. Tel: 021/335.70.90/91. Efortul dumneavoastra va fi rasplatit! ☎021.335.70.90**

123. **Reprezentant** medical, Bucuresti, part time Divizie medicala companie IT cauta reprezentant medical pentru activitate de promovare a serviciilor de automatizare si protec?ie a datelor, oferite de companie in clinicile si cabinetele medicale. ☎0722.632.162 miha.verman@yahoo.com

124. **Scoala** particulara angajeaza persoana pt.curatenie Angajam persoana pentru curatenie 4 ore la scoala particulara. Salariu motivant, mediu de lucru placut. Relatii la tel. ☎0742.601.382 mihaiorjului@yahoo.com

125. **Secretara** aspect fizic placu pentru firma de inchirieri auto. Pachet salarial motivant. CV-ul insotit de 3 poze se va trimite la adresa mail ☎0759.071.726 interviusecretariat115@

LOCURI DE MUNCĂ

AUSTRIA Night Club
Palmenhaus & Tabu Bar
caută **DANSATOARE**
şi **DAME DE COMPANIE**
19+ ani, cu aspect fizic plăcut, cu/ fără experienţă
Venituri între **5.000-10.000 Euro/lună**
Plata se face zilnic
Cazarea este asigurată
Vorbim limba română
Telefon, SMS sau WhatsApp la:
0043.660.60.83.726
info@tabubar.at; info@nightclubpalmenhaus.at
www.tabubar.at; www.nightclubpalmenhaus.at

36. **Bucatar** pentru Anglia, Manchester oferim contract de munca, gratuit cazare si masa. Salariul 1500 lire / luna. Restaurantul este cu specific romÃnesc. Date de contact: Ivan Florentin, ☎0760.381.779

37. **Buna,** frumoaso. Ai farmec, sexappeal si stapanesti arta seductiei? Atunci esti potrivita pentru noi. Iti oferim: o frecventa mare a clientilor, o clientela bogata, locatia foarte buna, o atmosfera de lucru sigura, program flexibil, zilnic check-in pana la ora 17.00, studio propriu de fitness, solar, automate cafea/bauturi. Email, telefon oder Whatsapp, Whatsapp and Viber; ☎+49087197482980/ +4901606111918 info@lustra.la

38. **Casa** Germania, fete Fete pentru Germania, proprietar casa privata cauta pt. colaborare domnisoare cu prezenta placuta, varsta 18+, abilitati de limba engleza sau germana constituie un avantaj. Se lucreaza cu acte legale. **8.500 €;** ☎00491622946276 Casa_germania@yahoo.ro

39. **Casa** Privata de Lux la Granita cu Franta!! Casa Privata la Granita cu Franta !! Dama de companie ! Locuri limitate !! Rugam seriozitate ! Nu lucram cu intermediari !! Varsta minima de 18 ani,Persoana de contact Katy :0049 173 461 82 19 **10.000 €;** ☎00491734618219 job@villa-verona.de

40. **Casa** Privata Laufhaus 182, Austria, angajeaza fete dragute cu aspect fizic placut posibilitati de castig intre 3.000 si 10.000 Euro /Luna. Oferim siguranta, rugam seriozitate; ne puteti da chiar si beep sau mesaj si va contactam noi email: site: wwww.lh182.at **10.000 €;** ☎004366488728800 office@lh182.at

41. **Castiga** o multime de bani intr-un scurt timp. Castiga o multime de bani intr-un timp scurt in conditii de lux; info@loveangels-chemnitz.de

42. **Club** de noapte, casa privata Austria cauta fete club de noapte, casa privata Austria cauta fete cu varsta intre 19-35 ani cu sau fara experienta. Castiguri substantiale. Transport asigurat din Romania. Detalii: Whatsapp/bip www.pleasure-times.at **12.000 €;** ☎0043664947299 office@pleasuretimes.at

43. **Club** de noapte, casa privata Austria cauta fete cu varsta intre 19-35 ani cu sau fara experienta. Castiguri substantiale. Transport asigurat din Romania. Detalii: Whatsapp/bipwww.pleasuretimes.at **12.000 €;** ☎0043664947299 offic@pleasuretimes.at

44. **Club** Erosworld cauta fete Castiga mii de euro saptamanal in Erosworld, club de noapte din centrul orasului Zurich. **15.000 €;** ☎0041797115674

45. **Club** Goldwand - oferta excelenta de munca Suntem pe primul loc intre cluburile de noapte. 300 de franci minimul castig pe ora. Nu se lucreaza la procent, toti banii iti raman tie. Cautam fete tinere, plata la zi, se lucreaza legal **20.000 €;** ☎0041766713126

46. **Club** Imperium Â–Lux. Aplica acum! plecari imediate ! Doamne, domnisoare 18+ cu/ fara experienta, dansatoare si dame de companie, comision 60%,+ procent din conumatie. Cazare gratuita, contr. de munca , clientela formata. Vorbim lb romana, sms wattap. www.club-imperium.ch ☎0040786615297/ 0041796454360 info@club-imperium.ch

47. **Club** JOY Elvetia oferim locuri de munca in deplina legalitate, cautam doamne/domnisoare dragute interesate de castiguri mari, intr-un timp cat mai scurt, Trebuie sa fi o fire vesela, sociabila si pusa pe distractie. Conditii foarte bune de lucru, legale si mediu prietenos. Club foarte cunoscut, clienti fideli dar si turisti. Nu sta pe ganduri, timpul se scurge rapid! Detalii in lb romana : Tel/Whatapp/viber. www.joy-club.ch **15.000 €;** ☎0041767105838 ramonica512@yahoo.it

48. **Club** Joy Elvetia oferim locuri de munca in deplina legalitate, cautam doamne/domnisoare dragute interesate de castiguri mari, intr-un timp cat mai scurt. Trebuie sa fii o fire vesela, sociabila si pusa pe distractie. Conditii foarte bune de lucru, legale si mediu prietenos. Club foarte cunoscut, clienti fideli dar si turisti. Nu sta pe ganduri, timpul se scurge rapid. Detalii in lb. romana. Tel/Whatapp/viber: www.joy-club.ch **15.000 €;** ☎0041767105838 ramonica512@yahoo.it

49. **Club** No Name Elvetia cauta fete noi. Cautam fete tinere, atragatoare care vor sa castige peste 10 000 euro lunar in clubul nostru, aflat in apropierea Zurich-ului. Suntem un club de noapte, situat intr-o zona bogata a Elvetiei. ☎0041765065935

50. **Club** Pearls, casa privata exclusivista, cautam fete frumoase, sociabile si fara inhibitii reprezentand stereotipul ideal al celor peste 12 ani de experienta; jobs@club-pearls.de

51. **Club** Relax din Elvetia angajeaza in deplina legalitate, tinere dragute interesate de castiguri mari, intr-un timp cat mai scurt, in cel mai cunoscut adult-club din zona Zurich. Trebuie sa fi o fire vesela, sociabila si pusa pe distractie. Conditii foarte bune de lucru, legale si mediu prietenos. Telefon/Whatapp: **15.000 €;** ☎0041762064337 info@clubrelax.ch

52. **Club** Relax din Elvetia angajeaza in deplina legalitate, tinere dragute interesate de castiguri mari, intr-un timp cat mai scurt, in cel mai cunoscut adult-club din zona Zurich. Trebuie sa fi o fire vesela, sociabila si pusa pe distractie. Conditii foarte bune de lucru, legale si mediu prietenos.15.000 euro lunar. Telefon/ Whatapp: **15.000 €;** ☎0041762064337 info@clubrelax.ch

53. **Club** Relax Elvetia. Vrei sa castigi bani buni intr-o echipa armonioasa, cu o clientela frumoasa si numeroasa? Ai peste 18+ani, esti activa, pozitiva, draguta si sociabila? Aici gasesti jobul potrivit. Oferim: discretie absoluta si conditii de top. Totul legal, cu permis de munca. Plata la zi, 60% din venituri. Mediu de lucru favorabil. Cazare. Raspundem in lb. romana la tel/ beep/ sms/ whatsap/ email. www.clubrelax.ch **15.000 €;** ☎0041762064337 info@clubrelax.ch

54. **Club** Relax II- Elvetia iti asigura succesul financiar la care ai visat. Club luxos de noapte angajam tinere dragute interesate de castiguri mari, in cel mai cunoscut adult-club din Zurich. Plata la zi, 60% din venituri. Asiguram cazare, transport. Raspundem la beep, sms, whatapp, www.clubrelax.ch, **15.000 €;** ☎0041762064337 info@clubrelax.ch

55. **Club** Sauna Elvetia angajeaza acum fete Club de tip sauna langa Zurich angajeaza fete. Nu se lucreaza la procent, tot ce faci iti ramane tie. Ai procent si din consumatie. Telefon/Whatsapp: **14.000 €;** ☎0041766409888

56. **Cluburi** de noapte Austria, cauta fata/chelnerita tanara sa lucreze la bar, doar munca la bar, nu dansatoare, pentru Night Club Palmenhaus si Tabu. www.nightclubpalmenhaus.at ☎00436606083726 info@nightclubpalmenhaus.at

57. **Cluburi** de noapte Austria, cauta fata/chelnerita tanara sa lucreze la bar, doar munca la bar, nu dansatoare, pentru Night Club Palmenhaus si Tabu. www.nightclubpalmenhaus.at ☎00436606083726 info@nightclubpalmenhaus.at

58. **Colega** Londra. Caut colega de munca pentru prestarea serviciului de Escorta (Londra), camera proprie, locatie lux, centrala. Castiguri substantiale. Plata zilnica 50-50%, ☎+447459917096

59. **Contracte** joburi dansatoare strainatate Grecia. Contracte joburi dansatoare animatoare. Global Artist are propriul cabaret night club in Grecia select pe insula turistica Syros, este singurul cabaret night club selectioneza dansatoare. **4.000 €;** ☎0749.200.802 office@global-artist.ro

60. **Doamne,** domnisoare 18+ cu/ fara experienta maseuze pt salon erotic, exclusiv masaj. Aplica acum, plecari imediate. Oferim cazare gratuita in conditii de lux si 50 % din venituri, 5000-7000 CHF / luna. Vorbim lb. romana, sms, whattsap ☎0040786615297/ 0041796454360

61. **Dublin,** escorta Irlanda Escorte Dublin Irlanda cautam escorte de lux tinere si atractive, varsta minima 18 ani. Locatii centrale in apartamente de lux, fiecare fata beneficiaza de camera ei **13.000 €;** ☎0721.107.262

62. **Electricieni** pentru Belgia, societate din Sibiu angajam urgent, se ofera salariu motivant, transportul, cazarea si echipamentul de lucru sunt asigurate de catre noi ☎0733.629.520 loredanacloud@gmail.com

63. **Elvetia** Happy Night Bar. Camere gratuita. Camere curate total nou, sunt incluse Toate facilitatile. Mancare proaspata zilnic. Castiguri bune. Pentru detalii 0041799388038. Este disponibil si whatsapp; ☎0041799388038 g.sinistra@bluewin.ch

64. **Elvetia** Zurich - Galaxy Kontaktbar, NightClub de lux, angajeaza legal fete 18 +.La noi e party in fiecare seara! Vino in echipa noastra si vei castiga mai mult decat iti imaginezi. Suntem un club vechi cu clienti buni si stabili. Oferim seriozitate, asiguram acte. Detalii in lb romana telefonic sau pe Whatapp: www.galaxyclub.ch **15.000 €;** ☎0041767105838 ramonica512@yahoo.it

65. **Elvetia** - Club Imperium, ofera tinerelor dame de companie, dornice de castiguri substantiale, posibilitatea de a lucra intr-un ambient luxos si profesionist. Oferim permis legal de munca, cazare gratuita in camere individuale, 60% din venituri, procent din consumatie. Nu este necesara experienta anterioara. Vorbim lb. romana, sms, wathapp; www.club-imperium.ch ☎0040786615297/ 0041796454360 info@club-imperium.ch

66. **Elvetia** - Faci bani din prima zi! 5 studiouri de lux sub acelasi managment, cu 20 de ani vechime, situate in cele mai bune zone ale Elvetiei. Faci bani din prima zi! ☎0041774241070

67. **Elvetia** - Galaxy Bar, job bine platit pentru tinere 18+ dragute, prezentabile. Asiguram acte si cazare, mediu sigur, luxos si civilizat, castiguri fabuloase. Plecari imediate. Tel/wattap, email, vb. lb. www.galaxyrueti.ch ☎0763.941.594/ 0041794593500 job.elvetia@yahoo.com

68. **Elvetia** - Galaxy Club angajeaza legal fete 18 +. La noi e party in fiecare seara. Vino in echipa noastra si vei castiga mai mult decat itiimaginezi. Suntem un club vechi cu clienti buni si stabili. Oferim seriozitate, asiguram acte. Detalii in lb romana telefonic sau pe Whatapp: 15.000 E/luna. www.galaxyclub.ch; **15.000 €;** ☎0041767105838 ramonica512@yahoo.it

69. **Elvetia** -Galaxy Bar, job bine platit pentru tinere 18 + dragute, prezentabile. Asiguram acte si cazare, mediu sigur, luxos si civilizat, castiguri fabuloase. Plecari imediate. Tel/whatsapp, email, vb. lb. romana, www.galaxyrueti.ch; ☎0763.941.594/ 0041794593500 job.elvetia@yahoo.com

70. **Elvetia** 60-40%. Lucreaza legal in Elvetia fara cunoasterea unei limbi strane! 60-40%. Oferim loc de munca in domeniul erotic in orasul Thun (Kanton Bern) din Elvetia,0041 79 832 1775. Viber, Whatsapp, **4.000 €;** ☎0766.123.456 tantrahimmel@gmail.com

71. **Elvetia** Club Relax. Vrei sa castigi bani buni intr-o echipa armonioasa, cu o clientela frumoasa si numeroasa? Ai peste 18+ani, esti activa, pozitiva, draguta si sociabila? Aici gasesti jobul potrivit. Oferim: discretie absoluta si conditii de top. Totul legal, cu permis de munca. Plata la zi, 60% din venituri. Mediu de lucru favorabil. Cazare. Raspundem in lb. romana la tel// beep/ sms/ whatsap/email. www.clubrelax.ch **15.000 €;** ☎0041762064337 info@clubrelax.ch

72. **Elvetia** Club Relax. Vrei sa castigi bani buni intr-o echipa armonioasa, cu o clientela frumoasa si numeroasa? Ai peste 18+ani, esti activa, pozitiva, draguta si sociabila? Aici gasesti jobul potrivit. Oferim: discretie absoluta si conditii de top. Totul legal, cu permis de munca. Plata la zi, 60% din venituri. Mediu de lucru favorabil. Cazare. Raspundem in lb. romana la tel// beep/ sms/ whatsap/email. www.clubrelax.ch **15.000 €;** ☎0041762064337 info@clubrelax.ch

73. **Elvetia** Club Relax. Vrei sa castigi bani buni intr-o echipa armonioasa, cu o clientela frumoasa si numeroasa? Ai peste 18+ani, esti activa, pozitiva, draguta si sociabila? Aici gasesti jobul potrivit. Oferim: discretie absoluta si conditii de top. Totul legal, cu permis de munca. Plata la zi, 60% din venituri. Mediu de lucru favorabil. Cazare. Raspundem in lb. romana la tel// beep/ sms/ whatsap/email. www.clubrelax.ch **15.000 €;** ☎0041762064337 info@clubrelax.ch

74. **Elvetia** locuri libere de munca Message: locuri libere de munca in Elvetia, ☎+41765060021 admin@leqg.ch

75. **Elvetia** Zurich - Galaxy Kontaktbar, NightClub de lux angajeaza legal fete 18 +. La noi e party in fiecare seara! Vino in echipa noastra si vei castiga mai mult decat iti imaginezi. Suntem un club vechi cu clienti buni si stabili. Oferim seriozitate, asiguram acte. Detalii in lb. romana telefonic sau pe Whatapp; www.galaxyclub.ch **15.000 €;** ☎0041767105838 ramonica512@yahoo.it

76. **Elvetia,** caut fete doamne sau domnisoare, colaborare +18, cu sau fara experienta, in vederea colaborarii escorta in Elvetia. Salarii substantiale, cazare, transport; ☎0785.912.156

77. **Elvetia,** Club Soprano, cautam fete prietenoase, frumoase, cu varsta peste 18 ani care au placerea de a satisface castigand multi bani. Va rugam contactati-ne: telefon, email, **15.000 €;** ☎0041766136666/ 0041433445506 contact@soprano.club.ch www.soprano-club.ch

78. **Elvetia,** extravgant daca ai peste 18 ani, si esti dornica de a castiga bani, totul este legal, oferim cazare daca esti interesanta pentru information, whats-app sau mail, **15.000 €;** ☎00417886676 70 info@extravagant-club.com www.extravagant-club.com

79. **Elvetia,** extravgant daca ai peste 18 ani, si esti dornica de a castiga bani, totul este legal, oferim cazare daca esti interesanta pentru information, whats-app sau mail, **15.000 €;** ☎00417886676 70 info@extravagant-club.com www.extravagant-club.com

BUNĂ FRUMOASO! ❀
AI FARMEC, SEXAPPEAL ȘI STĂPÂNEȘTI ARTA SEDUCȚIEI?
ATUNCI EȘTI POTRIVITĂ PENTRU NOI! ÎȚI OFERIM:
♥ O frecvență mare a clienților, o clientelă bogată
♥ Locația foarte bună, o atmosferă de lucru sigură
♥ Program flexibil, Zilnic check-in până la ora 17:00
♥ Studio propriu de fitness, solar, automate cafea/băuturi
E-MAIL, TELEFON ODER WHATSAPP
✉ **INFO@LUSTRA.LA**
☎ **+49 (0)871 / 974 829 80**
✌ **+49 (0)160 / 611 19 18**
WhatsApp and Viber

80. **Elvetia,** nou. Joburi pt tinere 18 + dragute, prezentabile, interesate de castiguri substantiale Galaxy Bar - Club de lux cu clientela exclusivista. Oferim cel mai bun comision din castiguri, permis de munca, cazare gratuita. Plecari imediate. Detalii in lb romana despre transport, cazare si venituri la telefon/ whatsapp/ email. www.galaxyrueti.ch; ☎0041794593500 job.elvetia@yahoo.com

81. **Elvetia,** salarii de la 10.000 CHF luna si mai sus. Bani la greu, castig de neuitat, propunem locuri de munca pentru femei frumoase de la 18 ani, salarii de la 10.000 Â E pe luna si mai sus, doar clientela de clasa, **15.000 €;** ☎+41793376504 alina77@gmx.ch

82. **Elvetia,** Basel. Studio exclusiv cauta fete peste 18 ani. E?ti tÂAn?ra ? Doresti s? faci bani? Atunci vino in locul potrivit! Ne poti contacta prin Viber, WhatsApp, SMS. Simona. ☎0041786827821

83. **Elvetia,** club luxos de noapte, Club Relax 2 angajeaza legal fete simpatice. Castiguri de peste 10.000 € pe luna, plata la zi. Raspundem la beep/ sms/ whatsap, **10.000 €;** ☎+41767149451 info2@clubrelax.ch

84. **Elvetia,** Club Relax II iti asigura succesul financiar la care ai visat. Club luxos de noapte angajam tinere dragute interesate de castiguri mari, in cel mai cunoscut adult-club din Zurich. Plata la zi, 60% din venituri. Asiguram cazare, transport. Raspundem la beep, sms, whatapp, www.clubrelax.ch, **15.000 €;** ☎0041762064337 info2@clubrelax.ch

85. **Elvetia,** cluburile Galaxy & Joy, cautam domnisoare si doamne cu/fara experienta, 19+ani, incepatoarele sunt binevenite. Casiguri exclusive, plata zilnic. Oferim conditii foarte bune de munca, asiguram acte si mediu de lucru placut. Castiguri peste 15.000 euro/luna. Esti dornica sa castigi multi bani intr-un timp scurt, vino sa lucrezi cu noi; www.joy-club.ch **15.000 €;** ☎0041767105838 ramonica512@yahoo.it

86. **Elvetia,** fete Zurich, fete tinere pentru Luxus Club, posibilitatea muncii intre 400 - 1.000 franci pe zi, totul legal, dormit gratuit. Tel, WhatsApp, Viber. ☎0041762522141 zurych@bluewin.ch

87. **Elvetia,** Happy night club cauta fete serioase care vor un job curat, legal,cat se poate de urgent, pot veni chiar si intro-saptamana. Au toate conditiile, se castiga bine, toate facilitatile incluse ☎0041799388038 g.sinistra@bluewin.ch

88. **Elvetia, maseuze pentru salon erotic lux, tinere atragatoare, sociabil, aspect fizic placut 18+, salon exclusiv masaj. Oferim cazare gratuita in conditii de lux si 50% din venituri, 5000-7000 CHF/luna. Pentru mai multe detalii apel, beep, sms, whatsapp. Informatii in limba romana; ☎0040786615297/ 0041796454360**

89. **Elvetia,** maseuze pentru salon erotic lux. Tinere atragatoare, sociabile, aspect fizic placut18+, salon exclusiv masaj. Oferim cazare gratuita in conditii de lux si 50 % din venituri. 5000-7000CHF / luna. Pentru mai multe detalii, apel, beep, sms, email. Informatii in limba romana: ☎0040786615297/ 0041796454360

90. **Elvetia,** maseuze pentru salon erotic lux. tinere atragatoare, sociabil, aspect fizic placut 18+, salon exclusiv masaj. Oferim cazare gratuita in conditii de lux si 50% din venituri, 5000-7000 CHF/luna. Pentru mai multe detalii apel, beep, sms, whatsapp. Informatii in limba romana; ☎0040786615297/ 0041796454360

91. **Elvetia,** Relax Club angajeaza fete 18+ cu aspect fizic placut ca dame de companie. Limba straina constitue un Avantaj. Castiguri majore. Asiguram 60% din venituri , cazare si acte pe tot parcursul anului Pt mai multe detalii ne puteti contacta prin beep, e-mail, vorbim romaneste; www.relaxclub.ch **12.000 €;** ☎0041767644454 info@relaxclub.ch

92. **Elvetia,** Zurich. Oferta unica in Elvetia. Exclusiv Club Blue Opera cauta femei bine ingrijite, cu varsta 18+ ani. ☎0041765845080 job@blue-opera.ch

93. **Elvetia,** ZÃ rich de peste 10 ani, Club Relax lucreaza legal si fara probleme cu fete din Romania. Asiguram cazare, peste 12-15.000 euro lunar, plata pe loc. Beep/ sms/ whatsap/ email, www.clubrelax.ch, **15.000 €;** ☎0041767149451 info@clubrelax.ch

94. **Elvetia-** Galaxy Bar, job bine platit pentru tinere 18 + dragute, prezentabile. Asiguram acte si cazare, mediu sigur, luxos si civilizat, castiguri fabuloase. Plecari imediate. Tel/whatsapp, email, vb. lb. romana, www.galaxyrueti.ch; ☎0763.941.594/ 0041794593500 job.elvetia@yahoo.com

95. **Elvetia.** Jaeger KontaktBar angajeaza fete Se lucreaza in club de noapte, in termeni legali, plata la zi, castiguri de peste 10.000 euro pe luna, **15.000 €;** ☎0041793476563

96. **Erotic** Club for rent in Basel SwitzerlND Erotic Studio to rent 7 rooms 5000 chf / month key ready just come and open **5.000 €;**

97. **Escort** & Masaj Fete cu aspect fizic placut, sociabile, casa cu clientela formata, conditii speciale, plata zilnica, castiguri substantiale, profile individuale, cazare si publicitate asigurata, comision 50%. **7.000 €;** ☎+447474115287 lolitalempika2018@gmail.com

98. **Escort** & Masaj UK Buna! Caut fete pentru seviciul de escorta si masaj cu sau fara experinta, comision 50/50! Mai multe detalii in privat, cer si ofer maxima seriozitate whatsapp, castiguri garantate. **6.000 €;** ☎+447474115287 lolitalempika2018@gmail.com

99. **Escort** & Masaj UK Buna! Caut fete pentru seviciul de escorta si masaj cu sau fara experinta, comision 50/50! Mai multe detalii in privat, cer si ofer maxima seriozitate whatsapp, castiguri garantate. **7.000 €;** ☎+447482824128 lolitalempika2018@gmail.com

100. **Escort** & Masaj UK Nu mai sta pe ganduri si contacteaza-ma cat mai repede !!! +447474115287 **7.000 €;** ☎+447474115287 lolitalempika2018@gmail.com

101. **Escort** agency Switzerland 10.0000 month free place for working in escort agency switzerland with more than 10 years of experience www escortsgeneva.ch works with number 1 in Geneva. We work commission 60% for the girl 10.000 euros a month; **10 €;** ☎0034667352808 davinia23@hotmail.co.uk

102. **Escort** Madrid caut doua fete Ãnter 18-35 ani pentru apartament de lux in Madrid zona financiara. 1500-2000Â saptamana. Plata la zi. Procentaj 50%. Ofer cazare, avion. Libertate totala, ambianta familiara, discret ☎0034602498826 jaquelinetenzer@hotmail.es

103. **Escort** UK cautam fete cu aspect fizic placut, bun simt, minim 18 ani, dornice de munca, casa este situat in zona centrala, draguta si vizitata foarte des de clienti, ☎07458680662/ 07458680662 Escortuk22@yahoo.com

104. **Escort** UK, fete cu aspect fizic placut, bun simt, Iminim 18 ani, dornice de munca, casele sunt situate in zona centrala, draguta si vizitata foarte des de clienti. Veniturl A®ntre 1500-2000 week. Urgent. **2.000 €;** ☎+447389168841

105. **Escort,** masagge, UK cautam fete tinere dragute si atragatoare cunoscatoare de limba Engleza, cu sau fara experienta,intre 20 - 30 ani ptr. Escort in Uk. se ofera cazare, transport, publicitate, gratuit, 00447555489193 ☎00447555489193

106. **Escort,** masaj UK daca esti draguta, curata, sociabila, 18-35 ani ani, nu ezita sa ma contactezi. Conditii deosebite, comision 50%, publicitate de top. Banuti se fac din prima zi, totul tine de tine. **6.500 €;** ☎+447474115287

107. **Escort,** masaj UK Hello Baby cauta fete 18+, prestari servicii escorta si masaj, lucram intr-o locatie buna, clientela okay formata deja pe casa lolitalempika2018@gmail.com

108. **Escorta** Anglia, central London, caut fete dragute, aspect fizic ingrijit, varsta peste 18 ani. Ofer cazare inclusa, publicitate gratuita, cer si ofer seriozitate, **10.000 €;** ☎00447729087767/ 00447729087767 maria.pana86@yahoo.co.uk

109. **Escorta** Franta Cautam fete cu varsta peste 18 ani cu experienta/ fara experienta, seriosee pentru jobul de escorta, castiguri substantiale, comisionul este de 50 %, pentru mai multe detalii whats-up, **9.999 €;** ☎0732.451.096

110. **Escorta** Franta, casa privata, escorta in Paris pe casa privata, castig super avantajos casa si publicitatea gratuita. Alte cheltuieli nu exista. 50% din castig pt mai multe detalii contactati, Laura WhatsApp, ☎0033767259220

111. **Escorta** Germania, locuri limitate Escorte de lux pentru Germania. Castiguri minime garantate de 10.000 euro. Suntem situati la granita cu Luxemburg si Franta, dispunem de potential de clienti. Nu ezitati sa ne contactati, **10.000 €;** ☎0049151759471 01 jobs@villa-verona.de

112. **Escorta** in Londra - castiguri exceptionale! Oferim publicitate exceptionala, flux de clienti continuu! Locatii foarte bune, accesibile clientilor.Castiguri intre 2000-3000 pe saptamana. **12.000 €;** ☎00447448760136 adri.alina87@yahoo.com

113. **Escorta** Londra, cautam fete cu sau fara experienta pentru escorta. Asiguram transport, cazare, etc. Plata se face pe loc. Pentru mai multe detalii sunati la nr. de tel sau whatsapp: ☎00447944148986

114. **Escorte** , dame de companie Uk - Londra , ofera locuri de munca pt tinere 18+, pe flaturi sau club , cu sau fara experienta , ca escorte sau dame de companie .Publicitatea se face pe site-uri de top platite cu optiuni full , gen VIP-Featured.Se lucreaza pe apartamente de lux , garantam castiguri mari si experienta in domeniu .Plata se face zilnic , comisionul este de 50 % si oferim discretie absoluta .Contactati-ne pe tel / what's up . Pentru angajare avem nevoie de cateva poze reale . ☎00447459770496

115. **Escorte** de lux pentru Anglia si tarile arabe agentie cautam fete +18 cu aspect fizic placut si ingrijit pentru tarile arabe si anglia, mai multe detalii whatsapp. **10.000 €;** ☎+447498293543

116. **Escorte** gay in Germania Esti in cautare de un job bine platit ? Esti tanar si ai nevoie de mai multi bani? Atunci alaturate echipei noastre si poti castiga pina la 5000 euro pe luna. ☎0040733471224/ 004915175771513 escort.traumboys@gmail.com

117. **Escorte** in Anglia Caut fata care vrea sa munceasca ca escorta in Anglia, pentru mai multe detalii ma gasiti la nr 004407378835357 sau pe WhatsApp, **3.000 €;** ☎07378835357 Alinaaly344@gmail.com

118. **Escorte** Londra, se cauta fete cu sau fara experienta pentru escorta si masaj. Asiguram transport, cazare, etc, comision 50/50. Mai multe detalii in privat, cer si ofer maxima seriozitate whatsapp, **3.000 €;** ☎00447112396

119. **Escorte** pentru tarile arabe Dubai, Muscat, Bahrain, Qatar, Kuwait agency. Agentie cu 5 ani de experienta cautam fete dragute si sociabile. Cerinte: +18, pasaport electronic valabil 5 ani, watsap 0040753345379. Rog seriositate, ☎0040753345379 sabi.sabinna@yahoo.com

120. **Escortes** Geneva free place for working in escort agency switzerland with more than 10 years of experience www escortsgeneva. ch works with number 1 in Geneva. We work commission (60% for the girl) ?All expenses paid **10.000 €;** ☎0034667352808 iulia.net.is@gmail.com

121. **Escorting** Agency Anglia, avem secretul, ma poti contacta la nr de tel. +447438371094 sau pe whatsapp: +447438371094 (nr de Anglia) . Avem parteneriate cu policlinici de specialitate pentru escorte si protectie. Nu platiti site-urile; **11.111 €;** ☎+447438371094

122. **Femei** atractive pentru servicii sexuale in Elvetia Suntem un club cu bar si camere din Oetwil am See, Zurich (Elvetia). Suntem pe piata de 3 ani si suntem foarte consacrati, **15.000 €;** ☎0041796347715/ 0041797906700 info@aladin-nightclub.ch

123. **Fete** Anglia, cauta fete cu varsta peste 18 ani cu experienta/ fara experienta, pentru jobul de escorta, casa lux, castiguri substantiale, comisionul este de 50 %, pentru mai multe detalii doar pe whatsapp; **9.000 €;** ☎00447379747178

124. **Fete** escorte pentru London, 50%-50% seriozitate maxima, suplimentare pe WhatsApp, **12.000 €;** ☎+447490893638/ +447490893638 escortlondon60@gmail.com

125. **Fete** frumoase, +18 ani, dornice de castiguri rapide. Cauti conditii corecte de munca in Germania? Te-ai saturat de incertitudini? Cu un simplu click vei face schimbarea. Cautam fete noi pentru locuintele noastre de lux din Saarlouis si Trier. Experienta de 12 ani in domeniu, iti oferim un avans pentru calatoria ta. Plata la zi, 8.000 Euro lunar. Esti motivata si te intereseaza castiguri mari? Suna acum (Whatsapp & Viber); **8.000 €;** ☎00491734618219

126. **Fete** pentru Anglia, caut fata si colega pentru servicii de escorta si masaj. Se ofera transport, cazare si publicitate intensa. Casa privata cu plata pe loc 50% si program flexibil. Detalii pe WhatsApp. 00447459532451 **10.000 €;** ☎00447459532451 anaanabella20166@gmail.com

127. **Fete** pentru Anglia, minim 18 ani, dornice de munca, casele sunt situate in zona centrala, clientela formata program flexibil 50/ 50. Cazare si publicitate asigurata. Detalii wtp sau tel 00447488935343, **10.000 €;** ☎00447488935343 mayahot20166@gmail.com

128. **Fete** pentru casa Londra, masaj Buna, casa privata cu vad format cauta fete peste 18 ani, aspect fizic placut, sociabile cu sau fara experienta, conditii de munca foarte bune intr-un ambient placut, linistit si curat, publicitate, **10.000 €;** ☎00447729087767/ 00447729087767 maria.pana86@yahoo.co.uk

129. **Fete** pentru Elvetia, Club Kit Cat Club legal, foarte discret, nu avem site, cautam fete prietenoase, frumoase +18 care sunt interesate de castiguri mari, asiguram cazare, **10.000 €;** ☎+41797919653 kitcatclub@hotmail.ch

130. **Fete** pentru Germania casa privata Cautam locul potrivit Ã©n Germania, te-ai saturat de nesiguranta? Cu un simplu clic, vei face schimbarea! Cautam fete noi! Esti motivat si interesat sa castigi castigul? Suna-ma! Watsp Mai multe, **9.000 €;** ☎004915163278447 Privathausnummer14@gmail.com

131. **Fete** pentru Sauna Club Elvetia Sauana Club in Elvetia cauta fete cu varsta minim 18 ani cu aspect placut. Daca esti in cautarea unui loc unde ai castig garantat si atmosfera familiara contacteaza-ne; ☎0041786063772 nadja@fkk-basel.ch

132. **Fete** pentru sectorul adult, Belgia, venituri mari esti sociabila, draguta,constitutie atletica si ai minim 18 ani? Cautam fete care sa lucreze discret Ã©n Belgia pentru o perioada de 10-14 zile. Venituri intre 5.000-7.000 Â . ☎0732.759.351/ 0032497996590 selectiehasselt@outlook.com

133. **Fete** pt agentie de escorte U.K caut fete cu aspect fizic placut, ofer cazare, 50% comision + bonusuri, promovare platita pe toate site-urile . Transport gratuit Outcall. Locatii de lux in toate zonele din Londra; **100.000 €;** ☎00447588325384 acceptcupluri@yahoo.com

134. **Firma germana angajeaza personal necalificat abator. Se asigura cazare, transport, rugam seriozitate; ☎0764.702.148/ 004915175458079**

135. **Franta** ofera locuri de munca pt fete 18+ ,cu sau fara expierenta in domeniul .Se lucreaza pe apartamente de lux, avem expierenta in domeniu si garantam castiguri substantiale. Conturi VIP detalii whatapp **20.000 €;** ☎+33788584117

136. **Franta** escorte Franta, fete Franta cauta fete cu aspect fizic placut 18+ pentru colaborare ca escorte. Pentru mai multe detalii ma puteti contacta pe 0033685933785 **15.000 €;** ☎0033685933785

137. **Franta,** casa privat? cautam fete 18+ aspect fizic placut, vb. de lb. franceza pt. colaborare in domeniul escort. Castiguri deosebite, cer si ofer seriozitate. Pt. detalii whatssap, rog 2-3 poze recente, **8.000 €;** ☎00447492914387

138. **Franta,** fete, 18+ cu aspect fizic placut, cu sau fara experienta in domeniul escort. Casa privata in centru. Pentru mai multe detalii, relatii pe WhatsApp ☎0033772304008

139. **Franta.** Agentie cu locatii in orase diferite, cautam domnisoare cu aspect fizic placut pentru servicii de escorta, castiguri reale. Pentru mai multe detalii contactati-ne pe Whatsapp sau telefon. **12.000 €;** ☎0033638594173

140. **Galaxy** Bar-Elvetia job bine platit pentru tinere 18 + dragute, prezentabile. Asiguram acte si cazare, mediu sigur, luxos si civilizat, castiguri fabuloase. Plecari imediate. Tel/whatsapp, email, vb. lb. romana, www.galaxyrueti.ch; ☎0763.941.594/ 0041794593500 job.elvetia@yahoo.com

141. **Germania** !!! Locuri Limitate Esti o femeie cu un caracter expansiv in cautarea unor venituri substantiale, intr-un timp scurt?Ai o personalitate lipsita de inhibitii si fara retineri?Atunci Villa Verona te asteapta !! **15.000 €;** ☎00491734618219 jobs@villa-verona.de

142. **Germania** casa privata angajeaza fete femei, casa privata Germania angajeaza fete cu varsta antre 20-50 ani . Plata la zi se fac acte cu chitanta totul legal in siguranta. Ofer transport cer si ofer seriozitate. Mai multe detalii la telefon; **10.000 €;** ☎+4915166142747 Lupunoemy@yahoo.com

143. **Germania** joburi pentru asistenti medicali Ekimed ofera gratuit cursuri intensive de limba germana (nivel B2), garanteaza un loc de munca in Germania, ulterior, si asigura asistenta in formalitatile privind acordarea dreptului de practica. **2.500 €;** ☎0758.255.515 office@ekimed.ro

144. **Germania** joburi pt tinere. Vrei sa castigi multi bani? Si sa lucrezi intr-un mediu placut? Ai varsta peste 18 ani ! Atunci ai ajuns la locul potrivit !!! Oferim Discretie absoluta si conditii de top. Cerem si oferim seriozitate ! Esti motivata si te intereseaza castiguri mari? Suna cum! (Whatsapp & Viber). www.villa-venezia.de ☎0049151157354 95 jobsforgirls@villa-venezia.de

145. **Germania,** club-cautam fete 18+conditii bune de lucru-legal, indrumare pentru incepatoare, castiguri substantiale, cazare asigurata,comision 50%.Tel.wathsapp: 0049- 151 7111- 8022 **10.000 €;** ☎0728.206.555 a_marlyn@yahoo.com

146. **Germania,** casa privata la granita Luxemburg si Franta. Villa Verona Saarlouis, angajam tinere cu astect placut 18+. Oferim siguranta si seriozitate castiguri deosebite, clientela formata. Detalii in lb. romana la tel sau mail; www.villa-verona.de ☎00491734618219 jobs@villa-verona.de

147. **Germania,** casa privata, la granita Luxemburg si Franta Villa Verona Saarlouis, angajam tinere cu astect placut 18 +. Oferim siguranta si seriozitate castiguri deosebite, clientela formata. Detalii in lb romana la tel sau mail; www.villa-verona.de ☎00491734618219 jobs@villa-verona.de

148. **Germania,** casa privata, la granita Luxemburg si Franta Villa Verona Saarlouis, angajam tinere cu astect placut 18 +. Oferim siguranta si seriozitate castiguri deosebite, clientela formata. Detalii in lb romana la tel sau mail; www.villa-verona.de ☎00491734618219 jobs@villa-verona.de

149. **Germania, caut persoane serioase in domeniul mutarilor mobilei. Programul este de luni-vineri, transportul si cazarea asigurate. Plata 940 €; ☎00491633715927**

150. **Germania,** Club Pearls, esti in cautare de castiguri substantiale in scurt timp? Va oferim cazare, conditii excelente de munca, mediu placut si curat, publicitate pe toate siteurile de specialitate; ☎004915158700909 jobs@club-pearls.de

151. **Germania,** joburi erotice de lux, Villa Verona din Saarlouis te asteapta. Granita Franta, Luxemburg si

LOCURI DE MUNCĂ

185. **Lucrator** depozit, Olanda, 9,94 euro/ora brut + sporuri pentru turele de noapte - se ajunge la 1300 - 1500 euro pe luna in functie de orele lucrate, cazare asigurata, plata saptamanala, asigurare medicala, cerinte: lb engleza

186. **Luxus** Girls i serach for Basel Studio Our top erotic salon Adlon in Basel is looking for proffesional, girls; ☎+41789454570 csivikeszimike@gmail.com

187. **Masaj** de relaxare, caut colega pentru masaj, oras Swindon, UK (persoana serioasa si responsabila), plata zilnic, limba engleza nivel mediu. Experienta constituie un avantaj. **5.000 €;** ☎+447532878800 nicoletaalexandra74@yahoo.com

188. **Maseur,** maseuza Germania caut pentru angajare persoana vorbitoare limba germana sau engleza, atestata pentru masaj (terapeutic) in zona Hamburg, Germania. Ofer cazare gratuita **2.000 €;** ☎0740.309.839 sorinfintina@yahoo.com

189. **Mecanic** in Kuwait heavy equipment mechanic, NATO countries. **2.000 €;** ☎00407227007 35 i.matei2009@gmail.com

190. **Menajera** in Lyon, Franta, 1500 euro. Recrutam menajera cu experienta, vorbitoare de limba spaniola sau franceza pentru familie deosebita din oras Lyon, Franta. Salariul lunar net: 1500 euro. Suna pentru programare interviu sau trimite CV. **1.500 €;** ☎0735.179.929/ 021.223.23.59 office@profiles.ro

191. **Meseriasi** placare termosistem, plate se face la metru patrat. **4.000 €;** ☎0756.099.518

192. **Muncitori** drumuri strazi bordura pavaje Germania angajam muncitorii cu experienta la drumuri si strazi trotuare,bordura pavaje, piatra cubica pt germania salariu 1400 euro net detalii pe tel, plecari urgent, **1.400 €;** ☎00491516400796 6

193. **Muncitori** in construcii, Germania angajam urgent urgent! angajam muncitori calificati si necalificati, constructii in Germania, contract si forme legale, incepand de la 8E/h, barbati si femei sub 50 de ani. Asiguram transport gratuit. Cristescu; **8 €;** ☎0721.658.161 radu.umbres@gmail.com

194. **Muncitori** in Irlanda angajam lucratori in Irlanda. Relatii la numarul de telefon; **11 €;** ☎0799.986.871 vladimir@aaeuro.com

195. **Muncitori** Suedia, angajam 2 meseriasi in constructii cu contract in Suedia. Salariul 1500 euro. Se ofera cazare. **1.500 €;** ☎0741.134.800

196. **New** Blue Up- Saunaclub- Elvetia Zurich, ofera locuri de munca legale pentru tinere 18 ani+, salariu atractiv, conditii deosebite, cazare, acte. Castigi bani din prima zi. Informatii in lb. romana la tel. WhatsApp, www.newblueup.ch **10.000 €;** ☎0041435424670/ 0041792983079 info@newblueup.ch

197. **New** Blue Up- Saunaclub- Elvetia Zurich, ofera locuri de munca legale pentru tinere 18 ani+, salariu atractiv, conditii deosebite, cazare, acte. Castigi bani din prima zi. Informatii in lb. romana la tel. WhatsApp, www.newblueup.ch **10.000 €;** ☎0041435424670/ 0041792983079 info@newblueup.ch

198. **New** Blue Up- Saunaclub- Elvetia Zurich, ofera locuri de munca legale pentru tinere 18 ani+, salariu atractiv, conditii deosebite, cazare, acte. Castigi bani din prima zi. Informatii in lb. romana la tel./WhatsApp, www.newblueup.ch, **10.000 €;** ☎0041435424670/ 0041792983079 info@newblueup.ch

199. **Night** Club Palmenhaus Austria cauta doamne/ domnisoare 19+ ani, cu aspect fizic placut, cu sau fara experientaVeniturI intre 5000-10000 euro/luna . Plata se face zilnic Cazarea este asigurata. Vorbim lb. Romana Telefon, sms sau WhatsApp la tel. www.nightclubpalmenhaus.at ☎00436606083726 info@nightclubpalmenhaus.at

200. **Night** Club Palmenhaus Austria cauta doamne/ domnisoare 19+ ani, cu aspect fizic placut, cu sau fara experientaVeniturI intre 5000-10000 euro/luna . Plata se face zilnic Cazarea este asigurata. Vorbim lb. Romana Telefon, sms sau WhatsApp la tel. www.nightclubpalmenhaus.at ☎00436606083726 info@nightclubpalmenhaus.at

201. **Night** Club Pascha Austria Graz cauta doamne/domnisoare +19 ani aspect fizic placut, cu/ fara experienta. Transport gratuit din Romania. Cazare asigurata. CastigurI substantiale. Informatii Sms / Apel / WhatsApp Facebook: Carmen Pascha. www.pascha-graz.at ☎00436607949606 carmenpascha@gmail.com

202. **Night** Club Pascha Graz, Austria cauta fete +18 ani. Transport gratuit din Romania. Cazare asigurata. CastigurI substantiale. Informatii beep/sms: 0043 660 7949606. Facebook: Carmen Pascha, ☎00436607949606 carmenpascha@gmail.com

203. **Operator** masini CNC Se cauta operator specializat, experienta, in masini CNC, la Roma, Italia. Se ofera salariu atractiv si eventual cazare. Pentru cei interesati exista site-ul:www.tecnoalarm.srl ☎+393493277396 valentinailie31@gmail.com

204. **Ospitar/** ospatarita pentru lucru in Elvetia, cunoscator/ cunoscatoare de limba germana; ☎0041763978223

205. **Persoane,** vreti sa lucrati in Elvetia in cea mai mare si fumoasa vitrina de Geneva. ☎0041766372573 andreapenna1201@icloud.com

206. **Personal** castigati 6000-7000 CHF saptamanal in studiourile noastre. Poti sa te inscrii prin e-mail, telefon / Whatapp/ Viber: +49 15163093563. Vorbim germana sau engleza bellezasclub@gmail.com

207. **Personal** pentru fabrica cablaje auto Germania, salariu de 2100 euro/luna, cazare, masa si asigurare medicala. Nu se cer cunostinte de limba germana. ☎0721.670.973

208. **Plecari urgente pentru ingrijire batrani in Italia (limba italiana la nivel de conversatie). Suna acum. Program luni-vineri: 9.00-17.00; ☎0344.263.179/ 0736.828.029**

209. **Sef** echipa, operatori utilaje, muncitor asfaltari, Sef Echipa, operatori finisoare si compactoare asfalt: minim 2 ani experienta. Muncitorii nu trebuie sa aiba experienta in acest domeniu. Angajare directa de firma din UK: FP MCCANN, fara comisioane **2.000 €;** ☎0735.872.118 angajari.irlanda@yahoo.com

210. **Sofer** cu experienta cat. A si B, pt Belgia-Bruxelles. Caut un sofer cu experienta in transport de persoane cu cat B si un sofer cu experienta pe scooter, motocicleta, vorbitori de franceza sau engleza, max 45 ani. Sal. 1.200-1.700 euro, **1.500 €;** ☎0733.923.012/ +32488982938 danielguta74@yahoo.com

211. **Soferi** de tir comunitate, prelata, cu experienta DK DE FR, transport asigurat, veniturI 2000-2200 Euro/luna, certificat ADR si limba engleza constituie un avantaj, **2.200 €;** ☎0749.032.545

212. **Soferi** pentru Berlin si nordul Germaniei 1400-2600 euro. Se cauta soferi si soferite pentru zona Berlin si nordul Germaniei dubite 3,5 t categoria B pentru posta DPD, cunostinte minime limba germana, salariu A®ncepand de la 1500 se ofera si cazare, **1.500 €;** ☎+4915210860710

213. **Soferi** posesori de permis cat. CE+ADR pentru transporturi de marfa (prelata) pe teritoriul Germaniei. Ullrich Gruppe cu sedii in: Berlin, Kaufungen, Hamburg, MA¶rsdorf si HÃ rth. Salariu 1.850 Euro brut +100 Euro pentru posesorii de ADR. Contract, diurna, concediu, dispecerat in lb. romana. Asteptam CV-ul dvs la email: sau WhatsApp: ☎00491761861777 57/ 00495605948870 4 bewerbung@ullrich-gruppe.de

214. **Soferi** profesionisti comunitate cond.auto profesionisti (experienta); Contract de munca per.nedeterminata; m(Autocamioane Mercedes Euro 6, prelate);Se lucreaza : 9 sapt. Lucru/3 sapt.acasa.Se asigura : - tp.la si de la 2200 euro/luna; **2.200 €;** ☎0749.205.854

215. **Soferi** tir pentru Anglia- categ C si CE 2 - 3 oct- intalnire de recrutare pt soferi categ C si CE intern Anglia, venituri nete de la 3000 euro, shifturi garantate. Se cere limba engleza mediu si experienta 18 luni. Detalii la; **3.000 €;** ☎0743.075.085 alina.oncica@paracross.pl

216. **Strainanate,** New Blue Up, fete dragute care doresc sa castige bani si care lucreaza legal cu varste intre 18-40. Pentru mai multe detalii va asteptam la nr. cu whatssapp, mail. **10.000 €;** ☎0041435424670/ 0041792983079 info@newblueup.ch

217. **Strainatate** job for you, Relax club studio Escort angajeaza fete ambitioase si profesioniste. Asiguram cazarea, plata la zi, bonusuri avantajoase, 60% din castiguri; www.relaxclub.ch, info@relaxclub.ch; info@le-rouge.ch **15.000 €;** ☎0041767684454

218. **Studio** Elite Basel cauta fete noi vrei sa castigi garantat 5000-6000 de franci in fiecare saptamana? Suntem cunoscuti pe piata de peste 15 ani si dispunem de un mediu de lucru foarte discret, placut si ingrijit. **20.000 €;** ☎0041786091327

219. **Studio** Elite Luzern angajeaza fete Studio Elite din Luzern cauta fete ce vor sa castige usor 5000 de franci pe saptamna. Camera proprie, acces gratuit la internet, bucatarie, camera cu TV, spatiu pentru fumat si camera de relaxare. **20.000 €;** ☎0041789480133

220. **Taxi** driver in UK, cautam soferi de taxi pt. UK Christchurch Dorset, categoria B, varsta minima 25 ani, experienta 3 ani, vb. de lb. engleza nivel mediu, 200 lire prima de instalare, **2.000 €;** ☎+447479514680/ +447481022883 reducerimereu@yahoo.com

221. **Tiffany** KontaktBar in Laax cautam doamne intre 18-35 de ani, decorative, cu cunostinte lingvistice pentru munca legala intr-un bar elvetian frecventat de oaspeti generosi. Oferim conditii si posibilitate de castig foarte inalt ☎0041797357231 tiffanykontaktbar@gmail.com

222. **Tinere** Anglia conditii excelente Iti doresti castigurI substantiale intr-un timp foarte scurt, oferim loc de munca ca si escorta in Anglia, intr-o zona ultra-centrala. Fete serioase, doritoare de munca cu aspect fizic placut; **10.000 €;** ☎00447379066384

223. **Tinere** Anglia, conditii super avantajoase, iti doresti castigurI substantiale intr-un timp foarte scurt, oferim loc de munca ca si escorta in Anglia, intr-o zona ultra-centrala. Fete serioase, doritoare de munca cu aspect fizic placut. **10.000 €;** ☎00447379747178

224. **Tinere** Anglia, conditii super avantajoase, iti doresti castigurI substantiale intr-un timp foarte scurt, oferim loc de munca ca si escorta in Anglia, intr-o zona ultra-centrala. Fete serioase, doritoare de munca cu aspect fizic placut. **10.000 €;** ☎00447379747178

225. **U.k** Camere de inchiriat pentru escorte Se ofera camera spre inchiriere pentru escorte independente, zona centrala, castigurile sunt substantiale, pentru mai multe detalii contactati pe whatss app +447426500681. **20.000 €;** ☎+44726500681

226. **Uk** -Londra, ofera locuri de munca pt. tinere 18+, pe flaturi sau club, cu sau fara ecpierenta, ca escorte sau dame de companie. Publicitatea se face pe site-uri de top platite cu optiuni full, gen VIP-Featured. Se lucreaza pe apartamente de lux, garantam castigurI mari si experienta in domeniu. Plata se face zilnic, comisionul este de 50% si oferim discretie absoluta. Contactati-ne pe tel./ what's up. Pentru angajare avem nevoie de cateva poze reale; ☎00447459770496

227. **Uk,** Anglia, maxima seriozitate, fete serioase, doritoare sa lucreze ca escorte pe casa. Varsta cuprinsa intre 18-30 cu sau fara experienta, castigurI foarte mari, 50/50 mai multe detalii la telefon sau pe whatsapp; ☎04407404786113 Corynaa886@gmail.com

228. **Uk,** colega de apartament, escorta si masaj, buna, caut colega de apartament, pentru a lucra in domeniul escorta si masaj, cu sau fara experienta. Rog si ofer seriozitate maxima; **12.000 €;** ☎00447902000685 Maya.escort123@yahoo.com

229. **ULLRICH** Gruppe cu sedii in: Berlin, Kaufungen, Hamburg, Morsdorf si Hurth. Angajeaza Soferi posesori de permis categoria CE + ADR pentru transporturi de marfa (prelata) pe teritoriul Germaniei. Salariu 1.850 euro brut +100 euro pentru posesorii de ADR. Contract, diurna, concediu, dispecerat in lb. romana. Asteptam CV-ul dvs la email sau WhatsApp: ☎00491761867775 7/ 00495605948870 4 bewerbung@ullrich-gruppe.de

230. **Ullrich** Gruppe cu sedii in: Berlin, Kaufungen, Hamburg, MA¶rsdorf si HÃ rth angajeaza soferi posesori de permis categoria CE + ADR pentru transporturi de marfa (prelata) pe teritoriul Germaniei. 1.850 Euro brut +100 Euro pentru posesorii de ADR. Contract, diurna, concediu, dispecerat in lb. romana. Asteptam CV-ul dvs la email: sau WhatsApp: ☎00491761867775 7/ 00495605948870 4 bewerbung@ullrich-gruppe.de

231. **United** Kingdom Escorting Agency castigurI uriase. ma poti contacta la nr de tel. +447438371094 sau pe whatsapp: +447438371094 (nr de Anglia) . Avem parteneriate cu policlinici de specialitate pentru escorte si protectie;Nu platiti siterurile. **42.323 €;** ☎+447438371094

232. **Vopsitor,** sablator industrial Societate din Spania angajeaza vopsitori-sablatori. Relatii la telefon. CV-urile se depun la adresa de e-mail: ☎0722.111.156 office@terralwind.com

233. **XXX** job Switzerland, city of Basel, girls new good looking girls wanted for good working studio in Basel. www.sugarbabes.biz **15.000 €;** ☎00417653378 07 sleeepandgo@gmail.com

234. **Zidar** Spania societate din Spania angajeaza zidari - 12 locuri. Relatii la telefon 0722.111.156. CV-urile se depun la adresa de e-mail: office@terralwind.com **1.600 €;** ☎0722.111.156 office@terralwind.com

235. **Zurich,** Elvetia club de lux te invita sa faci bani Club de lux situat in centrul orasului Zurich te invita sa faci cei mai multi bani vara asta. Preturi mari, castigurI bune, locatie de top, clienti bogati: asta inseamna Club 12. **15.000 €;** ☎00417652756 67

Joburi videochat, masaj, adult

1. **Activitate** online full time sau part time vrei sa lucrezi de acasa sau de la birou. Cauti un loc de munca bine platit. Vino sa colaboram pt activitatea de conversatii online. Te asteptam sa te programezi la un interviu **5.000 L;** ☎0766.715.701

2. **Admin,** trainer studio videochat Salariu atractiv plus bonusuri, ☎0728.450.828 office@legendstudio.ro

3. **Angajam** Modele VideoChat Nu mai poti lucra de acasa? Te asteptam la noi. Locatie centrala, tura la alegere, salariu comisioane, fara reguli stupide, amenzi. Bonus angajare. Site-uri noi, trafic asigurat. **5.000 €;** ☎0752.491.737 ministudiolux@gmail.com

4. **Asistenta** discreta, open mind, fire placuta, deschisa, program flexibil, cateva ore pe saptamana, experienta nu e necesara, pentru un tanar de 39 ani, simpatic, generos. Rog sms de prezentare, ☎0763.693.654

5. **Asistenta** online fete cu/ fara experienta. Program la alegere. Locatii centrale. Bonus angajare 3.000 Ron, salariu garantat pana la 6000 Ron + comision pana la 85%. Decont pentru fitness, unghii, gene si vacante **6.000 L;** ☎0764.140.118/ 0760.657.114 officegorgonize@yahoo.com

6. **Asistenta** online, castiguri peste 20.000 Lei. Salariu garantat 6000 Lei. Bonus de angajare 3000 lei. Locatii selecte si program flexibil **6.000 L;** ☎0760.657.114 officegorgonize@yahoo.com

7. **Asistenta** personala Tanara draguta, sociabila, abilitati de comunicare. Cunostinte limba engleza si operare PC. Posibilitatea dezvoltare cariera. Program flexibil, poate fi studenta. Salariu atractiv. CV+poze pe email. stanciusimona07@gmail.com

8. **Baiat,** caut colega pt. videochat, la categoria cuplu, nu este necesara experienta sau sa cunosti limbi straine. Programul de lucru este de 5 zile pe sapt 5 ore online. Salariu fix 100 ron pe zi sau comision din incasari 30%. Zona Diham. ☎0730.664.364

9. **Best** Studio recruteaza modele videochat. Ai vrea sa mergi la shopping in fiecare zi? Devino acum model la Best Studio si iti vei permite orice articol sau masina de lux, vacante sau casa ta. Venituri lunare garantate de mii de dolari, oferim cele mai multe beneficii din tara. Domeniu 100% legal. www.beststudios.ro ☎0730.752.752

10. **Buna** Sunt un baiat de 31 de ani curat ofer un masaj total doamnelor si domnisorelor generoase si discrete rog seriozitate va pup ☎0755.909.661 Ivanliviu800@gmail.com

11. **Camhost,** Iti place sa socializezi? Vrei o cariera de succes? Echipa EliteLook Agency vrea sa te cunoasca. Aplica daca esti ambitioasa si esti pregatita sa te dedici realizarii visului tau! ☎0748.988.898 ask@elitelook.ro

12. **Castiga** mii de dolari din videochat. Iti doresti venituri garantate de minim 1.000 de Dolari pe luna? Job stabil si bine platit pentru doamne si domnisoare de peste 18 ani, 100% procent din incasari in prima luna. Loc de munca legal, confidential, cel mai bine platit din Romania. Training gratuit + cazare gratuita. Suna acum la telefon sau da-ne un beep si te sunam noi. www.beststudios.ro; ☎0730.752.752

13. **Cluburi** de lux ofera locuri de munca in Londra pt d-soare si doamne 18+, pe flaturi sau club , cu sau fara experienta , ca escorte sau dame de companie ,Publicitatea se face pe site-uri de top platite cu optiuni full , gen VIP-Featured.Se lucreaza pe apartamente de lux , garantam castigurI mari si experienta in domeniu .Plata se face zilnic , comisionul este de 50 % si oferim discretie absoluta .Contactati-ne pe tel / what's up . Pentru angajare avem nevoie de cateva poze reale . ☎00447459770496

14. **Colega** locatie de lux, clientela selecta, cu sau fara experienta, an domeniu, varsta minima 18 ani, fara nici o cheltuiala din partea ta. ☎0768.632.447

15. **Colega** pt masaj, ofer cazare, intr-un mediu placut si vesel, vad format si castiguri garantate. Nu conteaza aspectul fizic si nici experienta, mai multe detalii la tel. zona Titan. ☎0732.721.047

16. **Colega** Anglia Caut doar fete serioase si dornice de castigurI rapide, ofer discretie si profesionalism. Mai multe detalii pe whatsapp la nr 00447846166759. ☎00447846166759 rominababu12@gmail.com

17. **Colega** de apartament aspect fizic placut, varsta minim 18 ani, locatie ultracentrala, clientela formata, vechime 7 ani, banuti se fac 400 si 900 Lei pe zi, ofer cazare. Suna pt. detalii **5.000 €;** ☎0760.583.213

18. **Colega** masaj caut colega pentru masaj erotic, doar masaj, plata la zi, seriozitate, cu sau fara experienta, la mine totul merge bine + independenta financiara. Diana; **3.000 €;** ☎0721.765.906

19. **Colega** masaj urgent, serioasa, cu bun simt, banutii se fac garantat din prima zi locatie cu vad format, program de zi, flexibil, zona centrala uniri (zeptar)L-S 12 - 21 **100 L;** ☎0761.984.032

20. **Colega** pentru masaj Masaj, conditii foarte bune, rog doar persoane de calitate, preturi incepand de la 100, program lejer. Rog seriozitate. Rog contact pe WhatZap. **1.000 L;** ☎0734.046.144

21. **Colega,** conditii deosebite, daca esti draguta, slabuta, sociabila si cu pofta de viata si de facut banuti, te astept sa ne cunoastem. Conditii super avantajoase, comision 50% plus bonusuri atractive. ☎0736.015.783

22. **Colege** ambitioase, care doresc un job stabil, bine platit, cu un program flexibil, intr-un colectiv, tanar, unit, exclusiv feminin, contract de munca legal 100%, posibilitatea de avansare, ☎0728.575.937

23. **Conversatii** online, vrei un venit peste asteptari, noi suntem ceea ce cauti! angajam modele pentru categoria fetish (mistress). Daca te tenteaza acest anunt, nu ezita sa suni pentru a-ti face o programare la un interviu ☎0764.093.085/ 0756.302.730 office@bestwebstudio.ro

24. **Cupluri,** nu mai poti lucra de acasa, te asteptam la noi. Locatie centrala, tura la alegere, salariu fix, comisioane, fara reguli stupide, amenzi. Bonus angajare, make up asigurat. Site-uri noi, trafic asigurat. **2.000 L;** ☎0746.387.246 angajari@sheebastudios.ro

25. **Dansatoare** se cauta dansatoare cu sau fara experienta pentru Night Club in Centru Vechi. Job-ul consta in a comunica cu clientii intr-un ambient placut si elegant, dans si consumatie. Se ofera salariu si comision; ☎0763.301.380 panselutaa@yahoo.com

26. **Dansatoare** si dame de companie 19+ ani, cu aspect fizic placut, cu / fara experienta Tabu Bar, club de noapte Austria. VeniturI intre 5000-10000 euro/luna . Plata se face zilnic Cazarea este asigurata. Vorbim lb. Romana Telefon, sms sau WhatsApp la telefon. www.tabubar.at ☎00436606083726 info@tabubar.at

27. **Dansatoare,** night club ultracentral, angajeaza in conditii excelente: receptionera, dansatoare si maseuze.Posibilitate de cazare gratuita, venit minim asigurat pe seara. ☎0734.977.102

28. **Dansatoare-** Night Club Pascha Graz Austria cauta doamne/domnisoare +19 ani aspect fizic placut, cu/ fara experienta Transport gratuit din Romania. Cazare asigurata.Castiguri substantiale.Informatii Sms / Apel / WhatsAp. Facebook: Carmen Pascha. www.pascha-graz.at **4.000 €;** ☎00436607949606 carmenpascha@gmail.com

29. **Doamne** si domnisoare pt. videoconversatii Conversatii online non adult si adult procent de la 50% la 70%, bonus de angajare 300$, conditii excelente de lucru, locatie centrala, program felexibl, coafat si machiaj inainte de tura, va asteptam, **5.000 L;** ☎0799.617.440/ 0766.715.701

30. **Doamne,** domnisoare 18 + castiga-ti independenta finaciara, Ai program flexibil si un venit garantat de 5.000 lei/luna, cazare gratuita, servicii de infumusetare. Vino sa te convingi singura, 100% legal, **5.000 L;** ☎0722.101.020 hr@richgirls-studio.ro

31. **Doamne,** domnisoare, 18 +, castiga-ti independenta finaciara. Ai program flexibil si un venit garantat de 5000 lei/luna,cazare gratuita, servicii de infumusetare. Vino sa te convingi singura! 100% legal, **5.000 L;** ☎0722.101.020 hr@richgirls-studio.ro

32. **Doamne.** Aveti peste 30 de ani si nu gasiti un loc de munca? Va asteptam in echipa noastra. Pentru interviuri sunati la nr. de tel., **4.000 L;** ☎0799.617.440 kira.studio@yahoo.com

33. **Domnisoare,** doamne daca ai minim 18 ani, cunostinte minime de limba engleza si un aspect fizic placut, iti oferim contract de munca, comision crescator si bonusuri de performanta. Te asteptam in echipa noastra, **2.000 €;** ☎0723.644.654 Joybucuresti@gmail.com

34. **Elvetia,** maseuze pentru salon erotic lux, Elvetia. Tinere atragatoare, sociabile, aspect fizic placut 18+, salon exclusiv masaj. Oferim cazare gratuita in conditii de lux si 50 % din venituri. 5000-7000CHF / luna Pentru mai multe detalii, apel, beep, sms, email. Informatii in limba romana; ☎00407866152 97/ 00417964543 60

35. **EmpressV** Studio, cea mai buna echipa condusa de un model de top 3 Live Jasmin. Vrei sa faci parte din echipa noastra? Ai posibilitatea sa lucrezi intr-o echipa tanara si profesionista, castigurI de minim 3000 USD lunar. Te asteptam alaturi de noi chiar de maine, comision 60% din castigurile realizate de catre tine; www.empressv-studio.ro ☎0786.400.195 office@empressv-studio.ro

36. **Entertainer** online 4000 lei bonus angajare, 4000 lei avans din prima zi, salariu fix pana la 6.000 lei plus procente 50%-70%, operatii estetice. **6.000 L;** ☎0761.505.505 officepsk@yahoo.com

37. **Fata** caut colega pentru videochat caut colaborare cu o fata pentru categoria cuplu, cu varsta peste 18 ani, cu sau fara experienta, cu sau fara implicare sexuala (fara a se dezbraca). Plata dupa fiecare intalnire (intre 100-500 lei); ☎0730.821.689

38. **Fata,** caut colega pentru videochat. Ofer garsoniera unde sa munceasca, conturi, ajutor, program la alegere si procent de 60%, plata zilnica. Pentru detalii ,contactati-ma pe whatsapp. Rog seriozitate; ☎0730.821.689

39. **Fata,** maseuza, pentru masaj la domiciliu. caut fata, studenta, maseuza, cu/fara diploma in domeniu pentru masaj la domiciliu, zona Brancoveanu, Berceni. Rog CV sau scurta prezentare pe mail, 3 sedinte/saptamana, plata la sedinta; ☎0775.264.260 ingdaniel8018@yahoo.com

40. **Fete** studio lux, Piata Muncii, angajam modele online, nivel engleza mediu, cu sau fara experienta, asiguram training, suport 24 h, bonusuri la angajare, conditii de munca excelente, **2.503 €;** ☎0734.629.172 angajari@winstudio.ro

41. **Fete** / modele Alege BeYou Studio pentru a beneficia de venit garantat 5000 Lei/ Luna, comision 80% in prima luna, bonus de angajare 300$, plata zilnic/bilunar, comision 50-80% net; **5.000 L;** ☎0766.905.905/ 0730.872.297

42. **Fete** frumoase, +18 ani dornice de castigurI rapide Germania, casa privata ,la granita Luxemburg si Franta Villa Verona Saarlouis, angajam tinere cu astect placut 18 + . Oferim siguranta si seriozitate castigurI deosebite,clientela formata. detalii in lb romana la tel sau mail, www.villa-verona.de ☎00491734618219 jobs@villa-verona.de

43. **Fete** maseuze pentru masaj, oferim cazare gratis cautam fete cu sau fara experienta angajam fete din provincie cu carte de munca si cu cazare gratis conditii foarte bune si venituri mari ne puteti suna direct sau sms pe numarul: **3.000 €;** ☎0767.928.988 office5555@yahoo.com

44. **Fete** pentru masaj, personal fete pentru masaj de relaxare, somatic din Bucuresti sau provincie, nu e necesara experienta, posibilitate diploma, cazare gratuita, castigurI substantiale, salon lux, clientela formata; **2.500 €;** ☎0725.319.598/ 0725.319.598 blue.moonline@yahoo.ro

45. **Fete** pentru salon masaj Centru Istoric cu vad excelent, cu minim 15-20 masaje pe noapte, angajeaza fete cu aspect fizic placut pt masaj. Comisionul este mare, plata pe loc, clientii doar straini, **3.000 €;** ☎0764.750.336

46. **Fete** peste 18 ani pt. poze si filme usor de facut, plata pe loc, 200 ron/zi. Trimiteti poze recente la email. Rog seriozitate **200 L;** ☎0735.440.788/ 0746.571.012 admin@adultmedia.ro

47. **Fete,** cupluri videochat cu plata instant, arta de a face bani, pentru fete, cupluri cu/fara experienta, vii cand vrei, stai cat vrei, pleci cand vrei cu banuti la buzunar, regula bunului simt este singura, www netlive.ro **1.500 €;** ☎0723.725.594 HARAPALB84@gmail.com

48. **Fete,** modele BeYou Studio comision 80%. Vrei sa ajungi un model bun cu venituri de peste 10.000$ / luna ? Ai minim 18 ani si un aspect fizic placut? Programeaza un interviu si veci diferenta. Bonus de angajare 300 $; ☎0763.089.972/ 0730.872.297 office@beyou-studio.ro

49. **Fete,** modele online Alege BeYou Studio si beneficiezi de 80% comision in prima luna, 5000 lei venit garantat/ luna. Nu te multumi cu putin, si tu poti atinge incasarile dovedite in poze. Pozele sunt reale, **5.000 L;** ☎0763.089.972/ 0730.872.297 office@beyou-studio.ro

50. **Fete,** modele online. Probleme cu banii? Noi te ajutam sa castigi lunar peste 3.000 de dolari. Cel mai bun studio de videochat din Bucuresti angajeaza. Nu conteaza varsta sau aspectul, conteaza dorinta de a face bani; ☎0766.016.639

51. **Fete,** transex, gay Privatt Studio modele videochat. Aparatura perfomanta, support 24/7, camera individuale, sedinte foto profesionale. Plata se face la zi, saptamanal, bilunar sau lunar. Locatie centrala **3.000 €;** ☎0760.387.829 tech.studioprivatt@gmail.com

52. **Gorgonize** Social angajeaza personal feminin Modele online. Program la alegere. Bonus angajare 1800 lei. Cadou 400 lei. Salariu garantat 4000 lei + comision pana la 70%. Avansare rapida. Confidential 100%. Locatii multiple in Bucuresti, **22.500 L;** ☎0760.657.114/ 0770.671.462 gorgonize@yahoo.com

53. **Hostess** online fete dezinvolte si sociabile care sa-si doreasca sa puna in evidenta toate atuurile. **3.500 €;** ☎0751.124.276 hr@unicornagency.ro

54. **Hostess** online cu sau fara experienta. locatie centrala, suport tehnic 24/24, training. Limba engleza nu este obligatorie. Pentru interviuri sunati la nr. de tel., **5.000 L;** ☎0766.715.701

55. **Hostess** online, semneaza contract cu ShelbaStudio si castiga garantat 3500-7500 lunar, decontam chiria integral in Bucuresti, oferim bonus 1050$ la angajare, abonament fitness si spa. Program optional. **6.580 €;** ☎0729.496.496/ 0785.496.496 shelbastudio@gmail.com

56. **Hostess,** modele online, Unirii Regle Studio angajeaza fete cu sau fara experienta pentru sesiuni online, program la alegere, sedinte foto gratuite, suport 24/24. Zona ultracentrala, plata zi/ saptamana/ bilunar. Fa-ne o vizita, **2.500 €;** ☎0761.594.235

57. **Hostess,** modele, dans, masaj, oferim cazare Club privat ofera comision foarte mare. Angajam, calificam, tinere peste 18 ani pentru hostess, dans, masaj erotic, club privat si salon masaj, maxima siguranta, cazare gratis, sunati sau sms la: **3.500 €;** ☎0767.928.988 office5555@yahoo.com

58. **Hostesse,** dansatoare pentru Club din Bucuresti varsta cuprinsa intre 18 si 35 de ani, simpatice si pline de viata, cu sau fara experienta, program de lucru 5 seri pe saptamana, cunostinte minime de limba engleza, cazare. Tel/Whatsapp: 0752068887 ☎0752.068.887 anuntnew-style@yahoo.com

59. **Insomnia** Massage@Spa, Salonul de masaj erotic Insomnia Massage situat in centrul Bucurestiului, zona Unirii, cauta modele cu sau fara experienta care doresc sa colaboreze cu o echipa de profesionisti, **2.000 €;** ☎0771.201.527 contact@insomniamassage.ro

60. **Job,** cazare, locuri limitate, comision de pana la 90%. Lucreaza din confortul unei garsoniere special amenajata pentru tine, dotata cu aparatura performanta, bonusuri de angajare si eventuale posibilitati de cazare, **1.500 €;** ☎0774.482.177 monroe.studio@yahoo.com

61. **Job,** vrei independenta financiara? online, salariu fix 2000 lei, fara target, comisioane, siteuri noi, trafic. fara reguli/amenzi stupide, oferim contract de munca, training, posibilitate avansuri, bonus angajare, **2.000 L;** ☎0746.387.246 angajari@sheebastudios.ro

CONVERSAŢII ONLINE
UN JOB PENTRU PERSOANE ÎNDRĂZNEŢE
iPlayStudio angajează personal feminin, vârsta minimă 18 ani pentru VIDEOCHAT
Vino în echipa noastră, program flexibil, câştiguri motivante.
LOCAŢIE CENTRALĂ
0754.484.256
www.iplaystudio.ro

62. **Masaj** erotic, angajam colege noi pentru masaj erotic. Conditii deosebite, seriozitate, castigurI mari, pentru persoane care vor sa fie independente. concept exclusiv, super echipa, doar masaj, caut colega. **3.000 €;** ☎0729.683.433 diamondlounge2013@gmail.com

63. **Masaje** de relaxare Tehnician maseur arta in masajele de relaxare totala, masaje sportive, celulita, efectuez masaj bunici si doamnelor pe masa cu ulei special, tot corpul, ceafa, gambe, muschii A©ncordati, dureri lombare, **100 L;** ☎0732.792.071/ 0732.792.071

64. **Maseur** cu experienta terapie, masaj si relaxare pentru trup si suflet. Maseur licentiat, 41 de ani, curat, manierat, atent, serios, sportiv cu atestat ofer diferite tipuri de masaj. Doar pentru doamne si cupluri, **100 L;** ☎0722.585.960

65. **Maseuza** salon cu vechime adevarata, nu vorbe; situat central, clienti straini, personal placut, se ofera cazare la cerere, programul il facem impreuna, plata pe loc, daca esti serioasa, te asteptam la noi pt. detalii. **5.000 €;** ☎0767.554.513

66. **Maseuze** Te invitam sa te alaturi echipei noastre de elita ! Cea mai buna alegere pentru venituri excelente. Iti oferim un mediu de lucru profesional, contract cu carte de munca, salariu motivant si cele mai bune comisioane de pe piata. Aplica acum www.monamour-masaj.ro/angajari **3.000 €;** ☎0732.889.966

67. **Maseuze** cu/fara experienta, alaturate echipei noastre de profesioniste. Cea mai buna alegere pentru venituri wooow. Comisioane 100-200 lei/h. Pentru noi nu esti angajata, esti partener de afaceri; **10.000 L;** ☎0720.114.488 office@confidential.ro

68. **Maseuze** salon masaj erotic Constanta. Local de lux, salon de masaj erotic, contact bar , dame de companie ,angajeaza urgent doamne/ domnisoare cu varsta min 18 ani. Se ofera contract de munca, cazare gratuita castigurI substantiale; ☎0728.481.305 mclaire525@yahoo.com

69. **Maseuze** si hostess Salon zona rond Kogalniceanu angajeaza maseuze si hostess conditii atractive si legale. Vino si alaturate unui colectiv placut unde poti face bani usor si total legal. Exclus sex! **3.500 €;** ☎0736.535.000/ 0736.535.000 mihainick@gmail.com

70. **Maseuze,** cele mai bune comisioane La Mon Amour Massage. Esti tanara, frumoasa, senzuala, lipsita de prejudecati si in cautarea unui venit consistent? Te invitam sa te alaturi echipei noastra de elita, cu 10 ani de experienta! Mon Amour Massage, cel mai important furnizor de servicii de masaj erotic de lux din Bucuresti, este mereu in cautare de noi talente care sa se alature echipei noastre de maseuze de elita. **3.000 €;** ☎0732.889.966/ 021.316.88.38 manager@monamour-masaj.ro

71. **Maseuze,** cele mai mari comisioane, urgent, 14-24 urgent maseuze cu sau fara experienta, garantat minim 400 lei pe zi, comisioane f mari, tipsuri, program in ture, 3 locatii de lux sector 2 si 3 clienti fideli, promovare intensiva. Tura 14:00-24:00 **2.500 €;** ☎0760.109.680 office@attractionclub.ro

72. **Maseuze,** facem bani multi la Noblesse Unic, angajam cu carte de munca fete cu/fara exp pentru clientela formata pe care o avem. In centru, salon masaj la vila. Banii la tura, comisioane 40-60% si tipsuri mari. Program flexibil. Posibil cazare. **30.000 €;** ☎0767.004.515 contact@private-massage.ro

73. **Maseuze,** oferim cazare gratis in Bucuresti, cu sau fara experienta, comisioane foarte mari pentru maseuze, avem un mediu de lux si o echipa tanara si avem clientela formata. Sunati sau sms. **3.000 €;** ☎0737.383.338 office5555@yahoo.com

74. **Maseuze.** Salon masaj situat central, angajeaza masueze in conditii atractive si legale. Se ofera procent din incasari + salaru. Program 21.00-5.00. Duminica liber; ☎0721.243.749

75. **Model** online Hai in echipa JustYou. Bonus angajare 1800 L, salariu 5128 L+ procent. Program flexibil si locatii la alegere. Costumatii gratuite. Puncte de lucru in sectoarele 1,2,3,4 si 6. Contactatine non-stop. **5.128 L;** ☎0745.651.791/ 0770.752.856 officejustyou@gmail.com

76. **Model** online la JustYou. Promovare rapida. Bonus angajare pana la 4100, salariu 5128 L procent. Program flexibil si locatii la alegere. Costumatii gratuite.

LOCURI DE MUNCĂ

119. **Modele,** Winstudio, ultracentral, Piata Muncii, metrou angajeaza modele, minim 18 ani, plata bilunar, training, suport tehnic 24 h, **2.500 €;** ☎0734.629.172 angajari@winstudio.ro

120. **Modele,** renunta la monotonie Job, un studio diferitunic in Bucuresti! Studioul nostru are o noua locatie, dar, nu una clasica. Atrage-ti membrii printr-un decor unic! Nu te mai chinui sa cauti locuri ferite de ochii lumii **2.000 L;** ☎0746.387.246 office@flirt4fun.eu

121. **Modele,** vrei independenta financiara? online, salariu fix 2000lei , fara target +comisioane, siteuri noi, trafic. Fara reguli/ amenzi stupide. Oferim contract de munca, training. Posibilitate avansuri,. Bonus angajare platit imediat, **2.000 L;** ☎0746.387.246 angajari@sheebastudios.ro

122. Modelele cu /fara experienta 18+, esti comunicativa? Iti doresti venituri motivante si un job stabil? Atunci, vino sa ne cunosti! Noi te ajutam sa fii "Rich" Ai posibilitatea unor castiguri colosale din conversatii pe internet; 5.000 L; ☎0722.101.020 hr@richgirls-studio.ro

123. Modelele cu sau fara experienta 18, esti comunicativa. Iti doresti venituri motivante si un job stabil, atunci, vino sa ne cunosti, noi te ajutam sa fii rich. Ai posibilitatea unor castiguri colosale din conversatii pe internet 5.000 L; ☎0722.101.020 hr@richgirls-studio.ro

124. Munca in strainatate, caut fete dornice sa lucreze in strainatate ca hostess. Ofer salariu atractiv pe baza de contract de munca, pentru mai multe informatii tel. sau WhatsApp, Diana ☎0752.968.024 Diana_beldean@yahoo.com

125. **New** Blue Up cauta fete dragute care doresc sa castige bani si care lucreaza legal cu varsta minima 18 ani. Pentru mai multe detalii va asteptam la nr. 0041792983079 cu whatssapp, **10.000 €;** ☎0041435424670/ 0041792983079 info@newblueup.ch

126. **New** Blue Up cauta fete dragute care doresc sa castige bani si care lucreaza legal cu varsta minima 18 ani. Pentru mai multe detalii va asteptam la nr. 0041792983079 cu whatssapp, **10.000 €;** ☎0041435424670/ 0041792983079 info@newblueup.ch

127. **New** Blue Up, cautam fete dragute care doresc sa castige bani si care lucreaza legal cu varste intre 18-40. Pentru mai multe detalii va asteptam la nr. 0041792983079 cu whatssapp; **10.000 €;** ☎0041435424670/ 0041792983079 info@newblueup.ch

128. **New** Blue Up, cautam fete dragute care doresc sa castige bani si care lucreaza legal cu varste intre 18-40. Pentru mai multe detalii va asteptam la nr. 0041792983079 cu whatssapp; **10.000 €;** ☎0041435424670/ 0041792983079 info@newblueup.ch

129. **Oasis** Studio angajeaza admin, trainer, suntem un studio cu echipa exclusiv feminina care isi mareste efectivul **3.000 L;** ☎0756.798.558 office@oasis-studio.ro

130. **Personal** v-am creat cele mai luxoase conditii pentru munca, relax si desfasurarea activitatii legal cu carte munca. Va punem la dispozitie: piscina exterioara, sauna, jacuzzi, aparate fitness, locuri de fumat si luat masa, gratar, terasa etc. **5.000 €;** ☎0727.646.456 royalplace.massage@gmail.com

131. **Personal** feminin pentru studio Belleboudoir. Te asteptam la noi, bonus angajare, discretie. Trei oferte de salarizare **2.000 €;** ☎0746.387.246 sheeba flirt@gmail.com

132. **Personal** fete masaj, somatic, plata zilnic din comision, oferim si cazare pentru provincie, calificari pentru masaj, conditii excelente, experienta nu este necesara, exclus sex. Carti de munca, salon lux, vila, **3.000 €;** ☎0724.168.007 mihainick@gmail.com

133. **Personal** pentru Studio Lorrete Varsta minim 18. Doresti venituri suplimentare, atunci vino sa lucrezi in echipa noastra, echipa tanara si cu experienta in domeniu. Comision 50-70% **5.000 €;** ☎0785.468.353 dragosgrigore2013@gmail.com

134. **Personal,** renunta la monotonie. Unic in Bucuresti! Studioul nostru are o noua locatie, dar, nu una clasica. Atrage-ti membrii printr-un decor unic! Nu te mai chinui sa cauti louri ferite de ochii lumii; apeleaza la Sheeba Studios. **2.000 L;** ☎0746.387.246 angajari@sheebastudios.ro

135. **Rich** Girls Studio, vrei un job cu venituri garantate de 5.000 lei pe luna? Job stabil si bine platit pentru doamne si domnisoare de peste 18 ani. 100% procent din incasari in prima luna; **5.000 L;** ☎0722.101.020 hr@richgirls-studio.ro

136. **Salon** masaj erotic situat central angajeaza fete in conditii legale pentru masaj. Se ofera comision din incasari+salariu; ☎0721.243.749

137. **Salon** Masaj Germania salon masaj erotic Germania, situat in Munchen (Bavarien Landen), cu traditie de peste zece ani, clientela exclusiviste formata in timp si fidelizata in permanenta, cu servicii la standarde de top. ☎+40764677292 freelancerjohn01@gmail.com

138. **Salonul** Confidential angajeaza hostess si maseuze, cauti un job distractiv sau pur si simplu esti curioasa si vrei sa afli mai multe? Oferta noastra: bonus de angajare 200 euro. Plata la zi, comisioane de la 100 - 180 Lei/h, tips-uri consistente; **2.500 €;** ☎0748.111.333 office@confidential.ro

139. **Studente** pentru conversatii online, angajam studente pentru conversa?ii online cu sau fara experienta. Program full time sau part time. Pentru programare interviuri sunati la tel (www.studiobliss.ro) **5.000 L;** ☎0766.715.701

140. **Sweet** Touch angajeaza maseuze cu sau fara experienta. Locatie centrala, la vila. Zona spa cu jacuzzi, cafe-bar. Curat, civilizat, legal, cauta fete frumoase si cu bun simt, la fel ca cele existente; **2.000 €;** ☎0731.398.991/ 0751.770.600 salonsweettouch@yahoo.com

141. **Tinere** 18 ani+, dasatoare New Blue Up- Saunaclub- Elvetia Zurich,ofera locuri de munca legale pentru salariu atractiv, conditii deosebite, cazare, acte.Castigi bani din prima zi. Informatii in lb. romana la tel./ WhatsApp, www.newblueup.ch **10.000 €;** ☎0041435424670/ 0041792983079 info@newblueup.ch

142. **Tinere** 18-40 pt masaj sau animatie club, discretie oferim cazare, calificare si angajare legala ptr domane si domnisoare pe postul de maseuza. 3 Saloane cu vechime 15 ani in centrul Bucurestiului. Castigiuri peste 2000 euro/luna **3.000 €;** ☎0730.222.270/ 0720.057.901

143. **Tinere,** modele online, studio videochat Bucuresti - Rich Girls ofera cel mai mare procent net de pe pata. Cei mai buni trainneri te vor promova si te vor ajuta sa castigi peste 10.000 $, program flexibil, 100% legal, ☎0722.101.020 hr@richgirls-studio.ro

144. **Tinere,** modele online. Studio Rich Girls ofera cel mai mare procent net de pe piata. Cei mai buni traineri te vor promova si te vor ajuta sa castigi peste 10.000 $. Program flexibil; ☎0722.101.020 hr@richgirls-studio.ro

145. **Trainer** videochat Empressv Studio, angentie modele online angajeaza trainer videochat; **3.000 L;** ☎0786.513.007 office@blackvstudio.ro

146. **Trainer,** admin modele online cu experienta in domeniu ca model/trainer. Program 8 ore/zi. Bonuri de masa, bonusuri de performanta, colectiv tanar, mediu de lucru placut. Locatie: Aparatorii Patriei, Berceni. ☎0746.368.630/ 0746.847.466 contact@teamvisionstudio.ro

147. Trust Studio angajeaza trainer Cautam colega/ coleg Cerinte: limba engleza scris/vorbit la nivel avansat; Disponibilitate 40 h pe saptamana. Experienta in domeniu pe un post de trainer/ admin/ model constituie un avantaj. 2.500 L; ☎0761.508.070 office@trust-studio.ro

148. **Trust** Studio angajeaza trainer Cerinte: limba engleza scris/ vorbit la nivel avansat;Disponibilitate 40 h pe saptamana. Experienta in domeniu pe un post de trainer/ admin/ model constituie un avantaj. Cunostinte pc, **2.500 L;** ☎0761.508.070 office@trust-studio.ro

149. **Videochat** baieti tineri si seriosi 18+ cu cazare angajam baieti tineri si seriosi 18 maxim 29 cu cazare Bucuresti, gay, bisexuali, hetterowww.wixstudioviedochat.com ☎0764.837.439 contcat.wixstudio@gmail.com

150. **Videochat** de acasa, supluri si femei singure demareaza-ti biznesul de videochat de acasa, indiferent de varsta ta si zona in care stai. Decoram camera si iti imprumutam echipament daca e cazul. Angajam pana in 72 ani. Daca stii engleza, va ajuta. **1.200 €;** ☎0754.406.180 z17@tuta.io

151. **Videochat** Models Fete, gay si transex odele videochat. Aparatura perfomanta, support 24/7, camera individuale, sedinte foto profesionale. Plata se face la zi, saptamanal, bilunar sau lunar. Locatie centrala. **3.000 €;** ☎0760.387.829

152. **Videochat** non adult Stai de vorba pe net si castigi banilIncearca si tu acum cel mai bine platit job din RomaniaIConversatii Online, fara nuditate ☎0720.418.000

153. **Villa** Venezia- job for you. Germania. Joburi pt tinere 18+ cu /fara experienta care doresc sa lucrere intr-o ambianta eleganta. Vrei sa castigi multi bani? Si sa lucrezi intr-un mediu placut? Atunci ai ajuns la locul potrivit, oferim discretie absoluta si conditii de top. Mediu de lucru placut si cooperare loiala. Cerem si oferim seriozitate. Vrei sa faci parte in echipa noastra? Atunci trimite-ne pozele tale recente pe what-up, viber sau e-mail. www.villa-venezia.de; ☎004915115735495 jobsforgirls@villa-venezia.de

154. **Vino** si tu in echipa noastra, avem sute de modele fericite, sustinem cu mandrie ca suntem cel mai serios studio de videochat. Oferim cele mai mari comisioane (reale) de pe piata. Castiguri minim garantate si program de lucru preferential ☎0785.709.805

Cereri muncă

1. **Acord** ingrijire persoanelor varstnice imobilizate sau greu deplasabile, cu program intern. Rog multa seriozitate; ☎0785.600.552

2. **Automatist** sector 6 Building Support Services, firma specializata in intretinerea si administrarea cladirilor de birouri anagajam automatist, necesar experienta program full-time; ☎0752.150.677 andrei.but@bss.ro

3. **Bucatar** Bucatar cu experienta, calificat si bucatar incepator, dorim angajare, colaborare. ☎0771.457.883 sokkoll156@gmail.com

4. **Bucatar** calificat cu vasta experienta in bucataria italiana, spaniola, internationala si romaneasca dobandita in Italia, Spania, Germania si Romania doresc angajare. Cer si ofer seriozitate ☎0720.498.960 costycosty08@yahoo.com

5. **Caut** sa supraveghez copil zona Crangasi sau zone adiacente, sau insotesc copil la scoala; ☎0770.868.072

6. **Caut** urgent de munca urgent, de noapte o zi cu o zi, oriunde in Bucuresti Ilfov ☎0768.500.865

7. **Curatenie** part-time ofer servicii de curatenie pentru familii/birouri, in regim part-time, 1-2 zile(pentru familii), punctuala, nefumatoare, cu experienta in domeniu. Ofer si rog seriozitate ☎0747.687.105

8. **Doamna** 53 ani, studii postliceale, fara obligatii caut serviciu. Seriozitate. Nu raspund la nr. privat; ☎0799.361.542

9. **Doamna** 63 ani, serioasa, nefumatoare, fara vicii, doresc sa ingrijesc batrana (intern). Rog seriozitate; ☎0799.516.926/ 0730.382.354/ 0770.609.835

10. **Doamna** cu experienta fac menaj gatesc si calc, fac cumparaturi platesc facturi, ingrijesc batrani imobilizati la pat chiar si la spital **30 L;** ☎0765.281.430 viorica.coca1@yahoo.com

11. **Doamna** pensionara, ingrijesc batrani, intern, cu recomandare. Pentru mai multe detalii la tel.: ☎0751.642.992/ 0721.778.631

12. **Doamna,** 54 ani, fac menaj 1-2 zile pe saptamana; ☎0751.366.745

13. **Doamna,** ingrijesc varstnica, deplasabila cu cadrul sau Alzheimer, neagresiva, deplasabila, regim intern, urgent; ☎0761.708.412

14. **Domn** serios, 60 ani, solicit angajare pentru diferite munci usoare, pentru a face diverse servicii persoanelor in varsta sau bolnave. Ca agent de paza numai ziua. Pentru reparatii electrice, sanitare sau mici reparatii si zugraveli; ☎0753.083.463

15. **Femeie** de la tara fara obligatii pentru ingrijire batran. Interna; ☎0784.557.485/ 0728.432.648

16. **Ingrijesc** de o batrana sau de un batran de la 19,00-6,00, de L-V; ☎0769.549.657

17. **Inspector** resurse umane, experienta 20 ani colaborez cu fime: administrare personal, Revisal, intocmire documente resurse umane, salarizare, consultanta legislatia muncii, regulament intern, CCM, etc. Colaborez si cu firme de contabilitate. ☎0721.487.130 resumane.hr@gmail.com

18. **Invatator-** profesor acord supraveghere scolari mici, teme, evaluari, concursuri, probleme de adaptare scolar - educationale, meditatii; ☎0740.010.067/ 0771.095.775

19. **Maiştru** constructii, foreman, caut angajare A©n domeniul construc?ii montaj Ultimul loc de munca a fost la Cipa Denmark asociat al Copenhagen Metro Team. Am executat luc?ri de constructii de metrou la M2, M3. ☎0769.570.919 siviuleonte866@yahoo.ro

20. **Manager** cu personal calificat solicit colaborare cu restaurant; ☎0755.195.943

21. **Masiniste,** atelier croitorie angajeaza masiniste in triplok si liniara . Salariu motivant, carte de munca, program de 8 ore.Atelierul este situat in zona Baicului pe linia autobuzului 143; ☎0736.365.066

22. **Matura** ingrijesc o batrana, fac masaj terapeutic; ☎0735.092.082

Imobiliare vânzări GARSONIERE

23. **Militari,** caut loc de munca asistent de farmacie, cu ALP, Bucuresti. ☎0730.809.900

24. **Muncitori** in comstructii calificati si necalificati (structuristi, amenajari interioare, sudori, etc), cu contract de munca, pentru lucrari de constructii in Bucuresti. Salariu: 150-200/zi + bonusuri. ☎0758.217.373 fiestaconstruct@protonmail.com

25. **Ospatar** si ospatarita ospatari si ospatarite restaurant mediteranean situat in zona Dorobanti pe strada Radu Beller; ☎0758.059.605

26. **pediatru** pensionar, ofer consultatii in gradinite, scoli private. ☎0745.086.065

27. **Pensionara,** ardeleanca, caut sa fac menaj si ajutor in gospodarie, dupa ora 17,00, cu luarea in spatiu. Detalii la tel.: ☎0747.375.290

28. **Persoana** prezentabila, educata, cinstita, doresc sa pot avea grija de copilul dis, supraveghere, menaj usor, sectorul 1; ☎0766.452.267

29. **Proiectant** desenator AutoCad, Compania RED, cu punctul de lucru in Popesti Leordeni, specializata in prelucrarea elementelor metalice si realizarea de sisteme metalice de trasee de cablu angajeaza proiectant-desenator AutoCad; **35 L;** ☎0720.057.100 laurentiu.zahiu@royal-ed.ro

30. **Proiectant** mecanic, subinginer TCM, constructii/ structuri metalice, mobila, design industrial, Autocad 3D-2D, programare CNC, engleza; ☎0757.507.435

31. **Sofer** categoria B, angajez sofer categoria B cu programul de lucru de la 08:00 la ora 17:00; ☎0766.510.009 cristina_elena077@yahoo.com

32. **Sofer** profesionist efectuez, curse ocazionale, colaborare; ☎0765.582.118

33. **Toyo** Motor Center angajeaza spalator auto, Se ofera pachet salarial atractiv, mediu de lucru profesionist, contract pe perioada nedeterminata, 8 ore pe zi. Pentru detalii va rugam sa ne contactati la numarul tel. ☎0728.859.048

3 Imobiliare vânzări

Garsoniere

1. **1 Decembrie** 1918 dec., et. 1/2, 41 mp, 2018, dezvoltator, garsoniera spatiosa si eficient compartimentata cu boxa la subsol inclusa in pret, in imobilul P+2 la o distanta de doar 12 minute de metrou 1 Decembrie 1918. Pretul nu contine TVA 5% **44.900 €;** ☎0724.808.488/ 0728.005.842 george.t@star-construct.ro

2. **1 Decembrie** 1918, 15 minute metrou, dec., et. 4/4, 31 mp, 2016, Gura Sirului, bloc cu pod, totul nou, gresie, faianta, parchet, termopane, usa metalica, centrala, libera, toate actele, **33.500 €;** ☎0728.777.132 office@ramax.ro

3. **1 Decembrie** 1918, garsoniera, direct dezvoltator dec., et. parter/4, 30 mp, 2018, Situata la 10 minute de metrou 1 Decembrie si metrou Nicolae Teclu, garsoniera este dec.a cu o suprafata de 29.7mp, este disponibila la parter intr-un ansamblu cu un regim de inaltime de P+4E. **30.000 €;** ☎0756.565.565/ 0731.169.114 office@titanul-nou.ro

4. **1 Decembrie** 1918, metrou 7 min., et. 2/10, 20 mp, bloc reabilitat termic, renovat total. Gars. cf. 2- sporit. Se vinde mobilat si utilat totul este nou. Cine vrea o investitie se inchiriaza imediat. Garsoniera este libera. Este renovata total; **28.500 €;** ☎0752.204.527/ 0733.762.284

5. **1 Decembrie** 1918, metrou, bloc 1978, stradal et. 3/10, 30 mp, 1978, etajul 2/10, semidec.a, spatioasa, bucatarie mare. Apropiere metrou 1 Decembrie 1918, parc, scoala, gradinita, piata, centre comerciale, statii RATB **35.000 €;** ☎0768.198.229

6. **1 Decembrie,** Titan, Ozana, dec., et. 2/5, 34 mp, 2018, garsoniera spatioasa si luminoasa, zona 1 Decembrie, spatii comerciale, gradinite, scoli 10 min M 1 Decembrie, constructie noua, finisaje la alegerea clientului, **33.200 €;** ☎0722.468.349

7. **1 Mai** piata semidec., et. 5/8, 1984, etaj 5/10, in bloc mixt stradal, reabilitat termic, vedere spre spate. Renovata complet iulie 2018 parchet trafic mediu, gresie rectificata, calorifere, usi interior/ exterior, **59.900 €;** ☎0724.226.342/ 021.312.59.99 cristian@k-imobiliare.ro

8. **13 SEPTEMBRIE** dec., et. 5/10, 41 mp, 1987, 13 Septembrie - Lacul Plopului, bloc 1987, etaj 5/10, dec.a, Su-41 mp, renovata (instalatii schimbate), gresie, faianta, parchet, posibilitate vanzare mobilata **50.000 €;** ☎0723.224.223/ 0749.239.555

9. **13 Septembrie,** benzinaria Mol, dec., et. 2/8, 42 mp, 1990, 13 Septembrie benzinaria Mol, garsoniera cf. 1 sporit, decom, etaj 2/8, bloc 1990, 42 mp, libera, centrala proprie, acces imediat mijloace de transport, merita vazuta. **42.000 €;** ☎0767.922.400/ 0722.256.664 cordialimobiliare@yahoo.com

10. **13 Septembrie,** Ion Nedeleanu, dec., et. 2/8, 42 mp, garsoniera etaj 2/8 confort 1, bloc mixt, reabilitat termic, gresie, faianta, parchet, termopan, libera, discutabil. **46.000 €;** ☎0730.421.581/ 0721.624.980

11. **13 Septembrie-Sebastian,** dec., et. 6/8, 38 mp, 1980, garsoniera, inclusiv mobila si electrocasnicele, balcon, **49.500 €;** ☎0724.062.297

12. **Alexandrieі.** Garsoniere si apartamente. dec., 2018, Cartierul Independentei langa Mega Image si Leroy Merlin va pune la dispozitie garsoniere si apartamente cu 2 si 3 camere. Preturi accesibile. Rate direct la dezvoltator, cash sau credit; **22.000 €;** ☎0720.877.960/ 0733.096.866

13. **Aparatorii** Patriei dec., et. 1/5, 43 mp, 2018, Dezvoltator, vand garsoniera la etajul 1 in Metalurgiei Park, in bloc nou, la 6 minute de statia de metrou Aparatorii Patriei. **39.900 €;** ☎0731.171.007/ 0729.923.486 razvan.marginean27@gmail.com

14. **Aparatorii** Patriei, dec., et. parter/4, 36 mp, 2018, metrou Aparatorii Patriei, garsoniera bloc nou Eden Residence, la cheie cu centrala termica, izolatii, contorizari individuale, finisaje lux, fara comision. Imobil in constructie, Detalii la telefon **32.300 €;** ☎0731.510.862 andrei.vatavu@zonadesud.ro

15. **Aparatorii** Patriei, dec., et. 4/5, 40 mp, 2017, propietar garsoniera mare 40 mp, formata din 2 camere dec., totul nou, stare perfecta, anul 2017, g, f, p, t, um, 2 aer conditionat, centrala, intrare cu cartela, supraveghere video, acc agentii imobiliare. **38.000 €;** ☎0727.621.283

16. **Aparatorii** Patriei, dec., et. 4/8, 37 mp, 2019, vanzare garsoniera vis-a-vis de Univ. S. Haret la doar 4 min de metrou. Super ansamblu rezidential 4 City Life. Predare la cheie. Finisaje premium. Utilitati bransate individual. Comision 0 **39.920 €;** ☎0722.204.951 bogdan.tomegea@zonadesud.ro

17. **Aparatorii** Patriei, Berceni, dec., et. 1/5, 43 mp, 2018, garsoniera pe care o propunem spre vanzare, este disponibila la etajul 1 al unui imobil nou, p + 5e, prevazut cu lift silentios -capacitate 5 persoane, ce are acces rapid la statia de metrou Aparator; **39.900 €;** ☎0730.245.876/ 0727.175.861 roxana@sudrezidential.ro

18. **Aparatorii** Patriei, Turnu Magurele, Emil Racovita, semidec., et. 8/9, 32 mp, 1970, garsoniera confort 1, semidec.a, etaj 8/9, gresie, faianta, parchet, termopan, usa metalica, curata, libera, balcon, toate actele, zona verde si linistita, la 6 minute de metrou Aparatorii Patriei **34.000 €;** ☎0768.736.088 andreea@markimobiliare.ro

19. **ASE,** Romana, Dacia, Aurel Vlaicu, Eminescu semidec., et. 1/6, 35 mp, 1936, Proprietar, vand si in rate pe 2 ani cu avans 25.000 euro. La et. 2/6 mai este un ap la fel de vanzare neamenajat la 47.000 euro. Garsoniera e impartita in 2 cam cu dormitorul separat. **75.000 €;** ☎0730.070.691

20. **Auchan** Militari, garsoniera, dezvoltator, dec., et. 2/6, 2018, Militari, Salcamilor, Penny Market, direct dezvoltator, bloc nou p+6 beton si caramida predare la cheie, **25.900 €;** ☎0741.700.100

21. **Aviatiei,** semidec., et. 5/6, 76 mp, 2012, Trifesti, constructie 2012, finisaje de inalta calitate, semidec., etaj 5/6, su 76 mp, 2 gr sanitare, centrala proprie, loc de parcare subteran inclus in pret, **120.000 €;** ☎0799.936.443 cosmin.andrei@iness-intermed.ro

22. **Baba** Novac, dec., et. parter/8, 39 mp, 1988, Campia Libertatii, chiar la parc IOR, bloc din 1988, parter, vedere spate, gresie, faianta, parchet, usa metalica, fara balcon, toate actele **47.000 €;** ☎0732.135.467 office@ramax.ro

23. **Baba** Novac, dec., et. parter/8, 39 mp, 1988, chiar la parcul IOR, dec.a, 1988, gresie, faianta, parchet, termopane, geam la baie **47.000 €;** ☎0732.135.467 ramax2016@yahoo.com

24. **Baba** Novac, metrou, 18 mp, particular vand garsoniera confort 2. Toate utilitatile, toate imbunatatirile. Fara balcon si cada. Pret usor neg., **26.000 €;** ☎0731.357.205

25. **Baba** Novac, Parc IOR, dec., et. 7/10, 33 mp, 1980, Campia Libertatii, garsoniera mobilata utilata, toate imbunatatirile, 3-5 minute parc. **45.000 €;** ☎0732.135.470

26. **Baicului,** et. 4/4, cf. 3, libera, bloc reabilitat, **11.500 €;** ☎0760.734.667

27. **Baicului,** Colentina, Lunca Florilor, semidec., et. parter/4, 16 mp, 1975, cf. 3, amenajat, gaze, caldura, apa calda, bloc reabilitat, mobilat si utilat, bune si de investitie, chiria este in zona 650 lei, liber, acte, urgent, **14.900 €;** ☎0722.519.460 despina.enache@yahoo.com

28. **Baicului,** Doamna Ghica Residence, dec., et. 3/4, 15 mp, 1975, vand garsoniera, imbunatatiri gresie, faianta, usa metalica, aer conditionat centrala proprie, bloc reabilitat, costuri minime la facturi si intretinere. Zona linistita, acces la zone comerciale, scoala. **18.000 €;** ☎0723.924.996 Serafimpintoi8@gmail.com

29. **Baneasa,** Ionescu Sisesti, dec., et. 2/5, 40 mp, 2017, vindem garsoniera in bloc nou, se preda la cheie, finisaje premium la alegere, blocul va avea lift, centrala proprie, incalzire in pardoseala. Acces rapid catre centre comerciale, direct dezvoltator. **53.450 €;** ☎0725.957.934

30. **Baneasa,** Sisesti, dec., et. 2/5, 40 mp, 2018, Baneasa, Sisesti, lac Grivita, garsoniera dubla, 40 mp, etaj 2/5, dec.a, bucatarie separata, bloc nou, predare septembrie 2018, finisata complet, **51.975 €;** ☎0725.957.935

31. **Basarabia,** Chisinau, Diham, et. 6, 32 mp, 1984, renovat total, gresie, faianta, parchet, termoapn, usa metalica, cad., intab., **38.900 €;** ☎0723.712.883

32. **Basarabia,** Costin Georgian 42 mp, 1986, gresie, faianta, parchet, usa metalica, aer cond., mobilat utilat, cadastru, **55.000 €;** ☎0723.712.883

33. **Basarabia,** stadion, semidec., et. 9/10, 1978, constructie 1978, bloc mixt, reabilitat, 34 mp, etaj 9/10, libera, bloc civilizat, acces rapid: Pta Muncii, Baba Novac, Titan, Dristor. **36.900 €;** ☎0727.111.363 andrei@ibg-imobiliare.ro

34. **Basarabia-** Sld. Nicolae Sebe, semidec., et. 5/10, 1980, confort 1, libera, imbunatatiri, bloc reabilitat, **39.500 €;** ☎0724.556.353

35. **Batistei,** Thomas Masaryk et. 1/5, 58 mp, 2018, Garsoniera de lux, finisata complet: gresie, faianta Spania, parchet masiv, tamplarie lemn, usa blindata, videointerfon, incalzire in pardoseala, obiecte sanitare Ideal Standard, aer conditionat, **150.000 €;** ☎0758.041.197 office@gamainvest.ro

36. **Berceni** dec., et. 1/2, 40 mp, 2018, Garsoniera 40 mp, sec. 4. Garsoniera situata intr-un bloc nou, foarte spatioasa ce dispune de un living generos, bucatarie mare cat si un balcon. Se vinde finisata complet, racordata la utilitati, **44.200 €;** ☎0728.888.168 sorin@sudrezidential.ro

37. **Berceni** dec., garsoniera, et. 1, cu balcon, imbunatatiri, gresie, faianta, termopan, parchet, usa metalica, zona deosebita, **32.000 €;** ☎0774.044.252

38. **Berceni** - A. Obregia et. 4/10, 31 mp, garsoniera confort 1, mici imbunatatiri, curata, 2 minute RATB, cadastru si intabulare, se accepta credit. **34.000 €;** ☎0771.685.900

39. **Berceni** - Emil Racovita, semidec., et. 4/10, 32 mp, cf. 1, balcon, termopan, um, parchet, libera, acte, **33.900 €;** ☎0737.785.502/ 0765.011.786

40. **Berceni** - Piata Sudului, 20 mp, garsoniera, confort 2, gresie, faianta, parchet, termopane, bloc mixt, **24.000 €;** ☎0730.452.410

41. **Berceni** -Turnu Magurele semidec., et. 5/10, 32 mp, 1974, Confort 1, bl stradal rea bilitat termic+fonic, scara civilizata. Finisaje de lux, mobilata si utilata complet lux: mobilier pe comanda. Zona verde, acces metrou, Ratb, libera. **58.300 €;** ☎0760.063.801 razvani1973@gmail.com

42. **Berceni** b-dul Metalurgiei, garsoniera spatioasa. dec., et. 2/5, 2018, Direct dezvoltator vand garsoniera spatioasa, disponibila la etajul 2 al unui imobil nou, cu un regim de inaltime P+5E, situat in Beceni stradal pe b-dul Metalurgiei. **36.000 €;** ☎0721.827.390/ 0727.239.293 cristi.farcas@sudrezidential.ro

43. **Berceni** Grand Arena garsoniera dubla dec., et. parter/3, 37 mp, 2019, garsoniera dubla in suprafata de 37mp. Ap. se va vinde complet finisat (finisaje la alegere) si bransat la toate utilitatile orasului. se accepta orice tip de credit; **38.500 €;** ☎0786.207.692 smartrezidential@yahoo.com

44. **Berceni** Grand Arena Mall sector 4, dec., et. 3/5, 37 mp, 2018, vand garsoniera spatioasa, intr-un ansamblu rezidential in construtie, predare luna Decembrie, balcon, bucatarie inchisa, finisaje la alegere, centrala proprie, lift. Pret promotional. Comision 0% **29.000 €;** ☎0726.375.629 cristian.mocanu@zonadesud.ro

45. **Berceni** metrou Dimitrie Leonida dec., et. 4/5, 35 mp, 2018, Berceni, garsoniera, 35 mp, constructie 2018, finisaje la alegere, centrala proprie, parcare, videointerfon, bariera la intrare, **35.500 €;** ☎0730.988.560 georgeta.constantin@sudrezidential.ro

46. **Berceni** metrou, dec.a, balcon, dec., et. 2/5, 39 mp, 2019, promotie la garsoniera cu camera mare si luminoasa, balcon, bucatarie si hol de decomandare generoase, baie 5,2 mp, se vinde complet finisata, totul nou si cu garantie. Pret pentru plata imediata. **36.950 €;** ☎0762.900.901

47. **Berceni** metrou, dec.a, balcon, credit bancar dec., et. 4/5, 38 mp, 2019, Acces rapid la metrou Dimitrie Leonida, garsoniera dec.a, cu balcon, in bloc nou, lift, se vinde la cheie cu finisaje la alegere, totul nou si cu garantie. Accept si credit bancar 15% avans, **37.900 €;** ☎0762.900.901

48. **Berceni** metrou, dec.a, debara, balcon dec., et. 2/5, 36 mp, 2019, investitie ideala in garsoniera spatioasa si luminoasa, dec.a, hol acces mare, bucatarie inchisa, debara, geam la baie, balcon generos, se vinde la cheie. Pret promotional la plata integrala, **34.105 €;** ☎0762.900.901

49. **Berceni** metrou, dec.a, pret pentru cash dec., et. parter/5, 32 mp, 2018, garsoniera luminoasa, bucatarie inchisa, hol mare, geam la baie, se vinde la cheie, finisata cu gresie, faianta si parchet la alegere. Ideala pt investitie cu randament ridicat. Pret pentru plata cash. **30.875 €;** ☎0762.900.901

50. **Berceni,** dec., et. 1/6, 40 mp, 2018, finisaje incluse in pret, la alegere,toate utilitatilile, apa, gaz, curent, canalizare, contorizate individual.Centrala terminca 24 kw+calorifere.COMISION 0%! **34.900 €;** ☎0735.222.575 cosmin.topai@zonadesud.ro

51. **Berceni,** dec., et. 1/5, 35 mp, 2018, garsoniera Berceni etaj p, 1, 2, 3, 4, 5 constructie 2018, 35 mp bloc cu lift, **31.000 €;** ☎0732.592.007 georgedann74@yahoo.com

52. **Berceni,** dec., et. parter/2, 31 mp, 2018, garsoniera cel mai bun pret din zona, Soseaua Oltenitei. **25.000 €;** ☎0730.888.280

53. **Berceni,** dec., et. 1/3, 30 mp, 2018, garsoniera se vinde bransata la toate utilitatile (energie electrica, apa, canal si gaze naturale), care sunt contorizate individual. Comision 0. **26.000 €;** ☎0735.222.575 cosmin.topai@zonadesud.ro

54. **Berceni,** dec., et. 3/5, 38 mp, 2018, garsoniera spatioasa bloc nou, cel mai bun pret din zona, pretul este pentru plata Cash. Comision 0%; **29.700 €;** ☎0730.888.280

55. **Berceni,** garsoniera, cf 1, dec, gresie, f, parchet, t, usa metalica, acte la zi, merita vazuta. **34.000 €;** ☎0766.862.569

56. **Berceni,** 2 min. metrou, semidec., et. parter/3, 34 mp, 2011, piata, liniste, bloc 2011, ocazie, ideala investitie: locuit sau inchiriat, bloc nou, vecini civilizati, zona foarte buna, merita vazuta, dotata cu centrala termica, cheltuieli minime intretinere, acte ok, acc credit, usor neg, seriozitate. **35.990 €;** ☎0764.841.843/ 0740.687.595

57. **Berceni,** acces metrou Dimitrie Leonida, dec., et. 1/5, 37 mp, 2018, garsoniera dec.a, bloc nou izolat termic, lift, se preda complet finisata, centrala termica, baie echipata. Cel mai bun pret din piata. Comision 0. direct dezvoltator **29.700 €;** ☎0725.957.933

58. **Berceni,** Aleea Secuilor, Sun Plaza, comision 0, semidec., et. 8/10, 27 mp, 1974, vanzare garsoniera, mobilata, utilata, termopane, aer conditionat, Aleea Secuilor, acces metrou, piata, mall, pretabil investitie, libera, curata, merita vizionata, oportunitate, **31.900 €;** ☎0731.551.555 marian@mariannut.ro

59. **Berceni,** Aparatorii Patriei dec., et. parter/4, 36 mp, 2018, Garsoniera cu loc de parcare inclus, bloc nou, metrou Aparatorii Patriei. Se preda la cheie cu toate finisajele incluse, contorizare individuala, toate utilitatile, centrala termica, **32.300 €;** ☎0731.510.862 andrei.vatavu@zonadesud.ro

60. **Berceni,** Aparatorii Patriei dec., et. 3/8, 34 mp, 2019, garsoniera dec.a, fix langa metrou, Ideal Investitie, se preda la cheie, se pot alege finisajele, 30 de spatii comerciale la parter, au inceput rezervarile **44.000 €;** ☎0725.957.934

61. **Berceni,** Aparatorii Patriei, Metalurgiei, dec., et. 4/5, 40 mp, 2017 garsoniera mare, st 40 mp, compusa din 2 camere, super amenajata, g, f, p, t, um, 2 aer conditionat, centrala, parcare, cadastru, acc credit, 2 statii metrou Aparatorii Patriei. Negociabil. **37.000 €;** ☎0720.039.035/ 0761.609.243 columbia.imobiliar@yahoo.com

62. **Berceni,** aproape de metrou, accept credit dec., et. 5/5, 35 mp, 2019, garsoniera spatioasa, camera mare, bucatarie separata, inchisa, hol de decomandare generos, balcon cu acces din camera, se vinde finisata, cu totul nou si in garantie. Accept credit ipotecar, **34.900 €;** ☎0762.900.901

63. **Berceni,** Carrefour dec., et. 5/5, 41 mp, 2018, Garsoniera simpla cu o suprafata utila de 41 mp etaj 5, bloc cu lift silentios, finisaje premium la alegere, centrala proprie de apartament, baie utilata complet, **30.000 €;** ☎0722.557.782 catalin.stoian@sudrezidential.ro

64. **Berceni,** Carrefour Grand Arena dec., et. 1/5, 36 mp, 2018, Berceni, Carrefour Grand Arena, garsoniera dec.a cu balcon (pret promo), loc parcare inclus. Se vinde complet finisata (gresie, faianta, parchet) si brasnsata la toate utilitatile orasului, **30.000 €;** ☎0737.500.377 mihai.nastase@zonadesud.ro

65. **Berceni,** Carrefour Grand Arena, dec., et. 3, 45 mp, 2018, garsoniera dubla pret excelent, zona linistita, finisaje premium la alegere. Se accepta orice tip de credit; **36.800 €;** ☎0767.710.529 marius@sudrezidential.ro

66. **Berceni,** Dimitrie Leonida dec., et. 3/5, 2018, Garsoniera in bloc nou! Foarte spatioasa, g, f, p, ct, tamplarie PVC, etaj 3 din 5. Comision 0%, se vinde direct de la dezvoltator. **31.200 €;** ☎0723.535.968

67. **Berceni,** E. Racovita, Aparatori dec., et. 1/3, 44 mp, 2017, garsoniera high end, 8 min. metrou Ap. Patriei, bloc 2017, Berceni, centrala, finisata la cheie, lux, complex rezidential, curte privata **48.900 €;** ☎0762.989.889 alex.smartrezidential@gmail.com

68. **Berceni,** Emil Racovita, semidec., et. 8/9, 32 mp, 1974, garsoniera confort 1 spatioasa, curata

Imobiliare vânzări GARSONIERE

122. **Colentina,** Doamna Ghica dec., et. 1/10, 36 mp, 1979, garsoniera confort 1, dec.a in suprafata de 36 mp. Situata la etajul 1/10, bloc 1979, gresie, faianta, parchet, termopan, cadastru si intabulare, **42.900 €;** ☎021.231.23.18/ 0731.144.151

123. **Colentina,** Doamna Ghica, semidec., et. 8/10, 21 mp, 1974, va propun spre cumparare o garsoniera usor accesibila, in zona Colentina - Teiul Doamnei, semistradala, amplasata pe Str. Luntrei, situata la etajul 8 al unui bloc de 10 nivele construit in anul 1974 **29.900 €;** ☎0733.089.030

124. **Colentina,** Doamna Ghica, BCR, dec., et. 7/10, 36 mp, 1978, garsoniera confort 1, dec.a situata la etajul 7/10, are o suprafata de 36 mp. bloc 1978, are cadastru si intabulare. **42.900 €;** ☎0731.144.151/ 021.231.23.18

125. **Colentina,** Fundeni, dec., et. parter/3, 42 mp, 2016, garsoniera, spatioasa, complet mobilata si utilata, cu loc de parcare inclus in pret, mutare imediata. **40.499 €;** ☎0743.777.700 cristina.carlan@rfccity.ro

126. **Colentina,** Fundeni, garsoniera, spre Dragonul Rosu, Str. Marului dec., et. 2/5, 38 mp, **38.000 €;** ☎0725.540.400 vlad@vladtrimbitasu.ro

127. **Colentina,** Mc Donald's, Rau, Bacila dec., et. 6/8, 42 mp, 1986, Fundeni, aproape Parc Plumbuita, Motodrom, 15 min. metrou Obor, cf.1 sporit, bloc orientare E, vedere deschisa, pe mijloc, curata, gresie, faianta, parchet, termopan, um, libera, cadastru, intabulare, **41.500 €;** ☎021.380.28.14/ 0737.435.628

128. **Colentina,** sos Andronache vav de Carefour, semidec., et. parter/4, 35 mp, 2005, stradal vedere pe fata, bloc 2005 izolat termic, parter inalt din 4 etaje, centrala proprie, imb. g, f, p, um, termopan, mobilata, utilata complet, cadastru intabulare, accept credit, libera. **33.900 €;** ☎021.688.08.67/ 0722.614.867

129. **Colentina,** Teiul Doamnei, dec., et. 4/10, 30 mp, 1974, stradal, zona linistita, vis-a-vis de Sectia 7 Politie, scara curata, 2 lifturi, acces rapid tramvai, troleibuz, metrou, luminos, baie, bucatarie, balcon, acces uscatorie, fara datorii, acte la zi, **39.900 €;** ☎0757.150.528

130. **Cora** Pantelimon, cartier 23 August, sector 3 et. 1/4, 19 mp, Vand garsoniera cf. 3, cartier 23 August, in apropiere de Cora Pantelimon, sector 3, **16.000 €;** ☎0726.322.076 miri80nik@yahoo.com

131. **Cora,** Pantelimon, 16, gars.cf. 3, urgent, mobilata, neg., **14.500 €;** ☎0764.823.687

132. **Crangasi** Giulesti dec., et. 3/4, 41 mp, 2011, garsoniera dubla tineret in Giulesti, super pret! Se vinde mobilata si utilata; **35.000 €;** ☎0729.946.970

133. **Crangasi,** studio tip loft, exclusivist, spatios dec., et. parter/10, 59 mp, 1996, ansamblu exclusivist, va pune la dispozitie apartamente de tip Loft, cu diferite suprafete utile, cu diferite compartimentari, unde se creeaza spatii armonioase si practice, bucatarie mobilata, **72.450 €;** ☎0723.243.544/ 0799.929.024 natalin.p@star-construct.ro

134. **Cumintenia** Pamantului, Valea Doftanei, dec., et. 2/9, 46 mp, 2019, Drumul Taberei garsoniera spatioasa de 45,98 mp utili situata in ansamblul Atlas Residence Drumul Taberei, cu un regim de inaltime S/P/5E/9E, Bdul Timisoara 101T, in imediata vecinatate a Parcului Brancusi, **45.500 €;** ☎0767.708.916 alexandra@atlas-residence.ro

135. **Decebal,** Piata Alba Iulia, etaj 1/8, semidec., et. 1/8, 44 mp, 1997, 1/8 etaj, oferta vanzare garsoniera pe Bulevardul Decebal, mobilata si utilata, renovata in toamna anului 2017, electrocasnice si electronice noi, 44 mp utili, 1997 an constructie. www.realkom.ro **85.000 €;** ☎0723.620.114 natanael.postolache@realkom.ro

136. **Dimitrie** Leonida dec., et. 3/5, 38 mp, 2019, Garsoniera este foarte spatiosa si dispune de o suprafata utila de 38 mp, bucatarie inchisa, balcon de tip loja, **29.700 €;** ☎0724.548.052

137. **Dimitrie** Leonida, Popesti Leordeni dec., et. parter/3, 30 mp, 2018, Vanzare garsoniera 30 mp bloc nou, zona linistita. Imobilul se preda finisat si racordat la toate utilitatile. Acces rapid la mijloacele de transport in comun. Direct dezvoltator. Comision 0, **26.500 €;** ☎0722.204.951 bogdan.tomegea@zonadesud.ro

138. **Doamna** Ghica semidec., et. parter/4, 38 mp, 2017, apartament cochet, cu curte in proprietate, finisat la cheie, disponibil imediat, centrala termica proprie, imobil nou, zona linistita, la cca. 5 min. de mijloacele de transport in comun, piata, parc. **62.000 €;** ☎0730.166.666 cremenita5@gmail.com

139. **Doamna** Ghica dec., et. 3/4, 33 mp, 2017, garsoniera la cheie, finisaje moderne, contorizare individuala, imobil nou, stradal, zona parcului, la cca. 2 min. de mijloace de transport in comun. **43.200 €;** ☎0730.166.666 cremenita5@gmail.com

140. **Doamna** Ghica, semidec., et. parter/4, 31 mp, 2017, garsoniera modern finisata, la cheie, curte in proprietate, nou construita, zona verde, linistita,la cca.5 min. de mijloacele de transport in comun, disponibila imediat. Se accepta plata prin credit, **50.000 €;** ☎0730.166.666 cremenita5@gmail.com

141. **Doamna** Ghica, intersectie str. Sinaia si Cremenita semidec., et. 3/4, 27 mp, 2015, garsoniera cocheta, ideal investitie. Bloc nou (2015), zona de vile. Se vinde complet mobilata si utilata (TV, masina de spalat, frigider, cuptor microunde, plita, AC). Et.3 din 4. Direct proprietar, **40.500 €;** ☎0751.156.537

142. **Doamna** Ghica, Plumbuita dec., et. 2/4, 30 mp, 2017, garsoniera moderna, la cheie, imobil nou, centrala termica, stradal, 2 min. de mijloace de transport, piata, parc, etc. **39.800 €;** ☎0730.166.666 cremenita5@gmail.com

143. **Dorobanti,** dec., et. 5/6, 1956, vanzare exclusiva, garsoniera renovata de la zero. Blocul se afla aproape de Calea Dorobanti si Piata Victoriei, la etajul 5, cladire cu 5 etaje. **52.000 €;** ☎0728.330.208 tentantimobiliare@yahoo.com

144. **Dorobanti,** ASE, semidec., et. 1/7, 37 mp, 1940, garsoniera, semidec.a, an 1940, centrala pe gaz Vaillant, necesita renovare, bloc fara bulina U3, foarte curat, scara ingrijita, pretabil pentru inchiriere gen Booking, acte la zi, usor negociabil, **42.000 €;** ☎0723.372.790 prosperimobconcept@gmail.com

145. **Dorobanti,** Capitale, investitie dec., et. parter/2, 36 mp, 1938, **99.900 €;** ☎0735.551.422 florin.toma@catoma.ro

146. **Dream** Residence dec., et. 6/6, 46 mp, 2018, Dream Residence, sector 5, garsoniera, dec., complet finisat, disponibil sept-oct 2018, et 6 din 6, loc parcare suprateran 2.000 euro, loc parcare subteran 5.000 euro, credit Prima casa. **41.900 €;** ☎0734.824.188

147. **Dream** Residence, dec., et. 6/6, 46 mp, 2018, Dream Residence, sector 5, 2 camere, dec., complet finisat, disponibil sept-oct 2018, et 6 din 6, loc parcare suprateran 2.000 euro, loc parcare subteran 5.000 euro, credit prima casa, **41.900 €;** ☎0734.824.188

148. **Dream** Residence, dec., et. 6/6, 43 mp, 2018, Dream Residence, sector 5, garsoniera, dec., complet finisat, disponibil sept-oct 2018, et 6 din 6, loc parcare suprateran 2.000 euro, loc parcare subteran 5.000 euro, credit prima casa, **38.900 €;** ☎0734.824.188

149. **Dream** Residence, dec., et. 6/6, 44 mp, 2018, Dream Residence, sector 5, garsoniera, dec., complet finisat, disponibil sept-oct 2018, et 6 din 6, loc parcare suprateran 2.000 euro, loc parcare subteran 5.000 euro, credit prima casa, **38.900 €;** ☎0734.824.188

150. **Dristor** semidec., et. 2/10, 32 mp, 1970, P-ta Rm Sarat, 3 min metrou sau parc IOR, stradal, libera, acte la zi, acces imediat la tramvai, **39.500 €;** ☎021.253.01.13/ 0745.087.966 office_treibrazi@yahoo.com

151. **Dristor** metrou - Park Lake, semidec., et. 4/10, 31 mp, 1970, Piata Ramnicu Sarat, garsoniera semidec.a, recent renovata, toate imbunatatirile, se vinde mobilata, utilta, ideal investitie (se inchiriaza cu 250-300), 3-4 minute metrou, stradal, vedere spate, **49.990 €;** ☎0732.135.470

152. **Dristor** metrou, chiar pe Mihai Bravu, McDonald's, semidec., et. 1/14, 45 mp, 2015, stradal, vedere spate, bloc 2015, 2 lifturi, complet mobilata si utilata modern, aer conditionat, centrala, balcon, bucatarie inchisa, baie spatioasa, toate actele. **64.000 €;** ☎0732.135.467 office@ramax.ro

153. **Dristor,** semidec., et. 7/8, 33 mp, 1980, Dristor, Kaufland, etaj 7 semidec., curata, cadastru si intabulare, in curs de reabilitare **43.900 €;** ☎0788.100.999

154. **Dristor,** dec., et. 1/10, 36 mp, 1980, Dristor, Mihai Bravu, etaj 1, 36 m, dec.a, balcon inchis, usa metalica, termopan, zugravita, gresie si faianta, cadastru si intabulare, apropiere metrou. ☎0788.100.999

155. **Dristor,** 5 minute metrou, pe strada Istriei, dec., et. parter/4, 34 mp, dec.a, bloc mixt, reabilitat, fara balcon, geam baie, gresie, faianta, parchet, termopane, usa metalica, libera, mobilata si utilata toate actele, **45.000 €;** ☎0732.135.467 office@ramax.ro

156. **Dristor,** Bobocica, str Lacramioarei, dec., et. 3/4, 36 mp, 1981, 10 minute metrou Dristor, et 3/4, dec.a, 36 mp, bloc mixt propus spre reabilitare, gresie, faianta, parchet, termopan, usa metalica, usi noi de interior, balcon inchis termopan, accepta credit. **44.000 €;** ☎0722.555.660 advaimob@yahoo.com

157. **Dristor,** chiar la metrou, semidec., et. 8/10, 31 mp, 1970, garsoniera renovata recent, toate imbunatatirile, mobilata, utilata, scara curata, bloc reabilitat, ideal investitie. **45.000 €;** ☎0732.135.470

158. **Dristor,** Istria, gars. bloc reabilitat termic, et. 8, mbolilat, utilat, **43.000 €;** ☎0744.919.829

159. **Dristor,** la 10 metri de statia de metrou Dristor 2 semidec., et. 4/10, 30 mp, 1969, particular, vand garsoniera Strada Dristor linga statia de metrou Dristor, **44 €;** ☎0749.229.930 alexandrupetcu71@yahoo.com

160. **Dristor,** metrou semidec., et. 1/8, 33 mp, 1982, confort I, semidec.a, suprafata 33 mp, etaj 1 din 8, anul constructiei 1982, bloc mixt, recent renovat, 5 minute distanta de statia de metrou Dristor 1, **56.000 €;** ☎0770.236.372 ana@confortcasaimobiliare.ro

161. **Dristor,** metrou, garsoniera de vanzare, OVA 122545 dec., et. 3/9, 30 mp, 1977, **52.000 €;** ☎0752.099.439/ 021.326.22.14 office@catalog-rezidential.ro

162. **Dristor,** Nicolae Grigorescu, Ilioara, dec., et. 6/7, 45 mp, 2009, Dristor, N. Grigorescu, Ilioara, bloc nou 2009, gars. cf. 1, gresie, faianta, parchet, termopane, centrala proprie, etaj 6/7, 45 mp + 28 mp terasa, **58.000 €;** ☎0761.532.117/ 0722.542.692 lacramioara_munteanu@yahoo.com

163. **Dristor,** Ramnicu Sarat, Fizicienilor, sector 3 semidec., et. parter/2, 32 mp, 2018, garsoniera superba, 31.21 mp utili, complet finisata si echipata cu centrala termica proprie, calorifere, obiecte sanitare pentru bai, tamplarie PVC, usa metalica, instalatii **42.900 €;** ☎0770.450.450/ 0771.246.246 office@estimobiliar.ro

164. **Drumul** Taberei semidec., et. 6/9, 31 mp, 1974, Auchan, Billa cf. 1 semidec., etaj 6/9, gresie, faianta, parchet masiv, posibilitate mobilata / utilata, libera, 2 lifturi, pret usor discutabil, **37.500 €;** ☎0786.325.401

165. **Drumul** Taberei Bd. Timisoara sau schimb cu apartament 2 camere, conf. 2 plus diferenta sau o curticica, sect. 1 sau 6. ☎0738.623.083

166. **Drumul** Taberei semidec., et. 8/10, 33 mp, 1983, garsoniera cf. 1, etaj 8/10, an 1982, balcon inchis in termopan, usa metalica, gresie, faianta, parchet, termopane, mobilata si utilata, renovata recent 2018 Libera acte pregatite pentru vanzare. **40.900 €;** ☎0732.624.689

167. **Drumul** Taberei dec., et. 4/11, 35 mp, 2019, garsoniera de tip B in complex Plaza Residence. Faza 2. Unitatile se predau semifinisate. **42.100 €;** ☎0738.713.282/ 0738.713.283 office@plazaresidence.ro

168. **Drumul** Taberei dec., et. 3/11, 2019, garsoniera tip C in complex Plaza Residence Faza 2. Unitatile se predau semifinisate. Termen de finalizare octombrie 2019; **46.400 €;** ☎0738.713.282/ 0738.713.283 office@plazaresidence.ro

169. **Drumul** Taberei semidec., et. 1/10, 31 mp, 1970, Mega Image, str Sibiu, et. 1, confort 1, semidec., mobilata complet, electrocasnice, balcon logie, libera, acces usor, la 2 statii de Afi Cotroceni. **36.800 €;** ☎0724.370.636 gfirut@yahoo.com

170. **Drumul** Taberei - Sibiu, semidec., et. 4/10, 31 mp, 1980, garsoniera semidec.a, cu balcon, situata la etajul 4 unui imobil de 10 etaje construit in 1980 si fara risc seismic. Imbunatatiri: termopan, gresie, faianta, parchet, usa metalica, **35.900 €;** ☎0722.816.821 marcel@k-imobiliare.ro

171. **Drumul** Taberei - 1 Mai, Compozitorilor, bloc 1982 semidec., et. 10/10, 32 mp, 1982, garsoniera cf. 1 semidec, et. 10/10, fara probleme cu terasa, gresie, faianta, parchet, termopan, usa metalica, libera, toate actele. **33.000 €;** ☎0773.929.072 mirceaefs@gmail.com

172. **Drumul** Taberei - Bvd. 1 Mai (Compozitorilor) semidec., et. 8/10, 1982, garsoniera cf 1, etaj 8/10, an 1982, balcon inchis in termopan, usa metalica, gresie, faianta, parchet, termopane, mobilata si utilata, renovata recent 2018 Libera acte pregatite pentru vanzare, **41.000 €;** ☎0732.624.689

173. **Drumul** Taberei - Dealul Macinului, dec., et. 1/4, 34 mp, 1974, garsoniera dec.a bloc mixt - 34 mp - gresie , faianta, parchet, usa metalica, termopane, acces usor Ratb, scoala, gradinita, parc, piata, magazine Penny, Lidl, Kaufland, Profi, libera, **42.000 €;** ☎0732.624.689

174. **Drumul** Taberei - Sibiu, semidec., et. parter/10, 31 mp, 1980, garsoniera semidec.a, cu balcon, situata la parterul unui imobil de 10 etaje construit in 1980 si fara risc seismic. Garsoniera nu are imbunatatiri. Pret negociabil; **33.000 €;** ☎0722.816.821 marcel@k-imobiliare.ro

175. **Drumul** Taberei 34- Plazza, et. 3/10, 33 mp, 1980, cf 1, parchet, termopan, usa metalica, gresie, faianta (vechi) partial mobilata utilata, libera, acte acc credit, **43.000 €;** ☎0786.325.401

176. **Drumul** Taberei Plaza, semidec., et. 3/10, garsoniera confort 1 libera, fara imbunatatiri, **39.000 €;** ☎0724.556.353

177. **Drumul** Taberei, semidec., et. 10/10, 34 mp, 1979, 1 Mai (fost Compozitorilor), confort 1 semidec., etaj 10/10, terasa amenajata recent, bloc mixt 1979, curat/civilizat, garsoniera curata, amenajata, libera, acte, acces facil RATB, parc, hipermarket, **34.000 €;** ☎0733.089.030

178. **Drumul** Taberei, semidec., et. 8/9, 33 mp, 1974, 1 Mai, Compozitorilor, stradal, cf. 1, semidec., renovata aug 2018, gresie, faianta, parchet bambus, termopan, usa metalica, libera, toate actele, acc credit. **45.000 €;** ☎0786.325.401

179. **Drumul** Taberei, dec., et. parter/8, 40 mp, 1970, 34 stradal, cf. 1, dec.a, p/10, gresie, faianta, parchet, termopan, usa metalica, hol locuibil balcon toate actele, cash pret neg. **43.500 €;** ☎0786.325.401

180. **Drumul** Taberei, semidec., et. 6/10, Compozitorilor, fost 1 Mai, gars cf 1, 31 mp, et 4/10, zona frumoasa, libera, **36.500 €;** ☎0787.763.997

181. **Drumul** Taberei, semidec., et. 8/10, 1974, Compozitorilor, stradala, confort 1, balcon, gresie, faianta, parchet, termopan, usa metalica, instalatii schimbate, libera, se accepta credit. **42.000 €;** ☎0729.954.445

182. **Drumul** Taberei, semidec., et. 6/9, 32 mp, 1968, Drumul Taberei, Bdul 1 Mai, restaurant Hanul Drumetului, vanzare garsoniera, bloc de garsoniere, monolit cu 2 lifturi, etaj 6/9, partial imbunatatita, g, f, t, um, ac, foarte curata libera acte facute, **37.500 €;** ☎0799.455.788

183. **Drumul** Taberei, dec., et. 3/11, 39 mp, 2019, garsoniera de tip C in complex Plaza Residence Faza 2. Unitatile se predau semifinisate, termenul de finalizare este in octombrie 2019 **46.400 €;** ☎0738.713.282/ 0738.713.283 office@plazaresidence.ro

184. **Drumul** Taberei, semidec., et. 9/10, 28 mp, 1984, Ghencea, confort 1, semidec.a, bloc mixt 1984, etaj 9/10, suprafata 28 mp, balcon, fara amenajari, ideal investitie. **35.000 €;** ☎0733.089.030

185. **Drumul** Taberei, semidec., et. 9/9, 32 mp, 1970, Piata Moghioros, imediat tramvai 41, o statie, metrou Lujerului, cf 1, et 9/9, semidec.a, termopane, gresie, fainata, parchet, aer conditionat. Accepta credit/cash **36.000 €;** ☎0766.486.240

186. **Drumul** Taberei, semidec., et. 4/10, 20 mp, 1975, Piaza Mall -Piata Moghioros,TIP -TOP, gresie, faianta, termopan, acces rapid 5 minute tramvai 41 RATB , metrou, piata, parc, zona civilizata, libera. **23.900 €;** ☎0743.463.543

187. **Drumul** Taberei, semidec., et. 8/10, 33 mp, 1975, Sibiu, Compozitorilor, 8/10, cf. 1, sdec, foarte curata, mobilata si utilata, libera, cu toate actele pregatite pentru vanzare. Imediat statii Ratb, supermarket non-stop, Kaufland, Auchan, Complex Favorit. **36.000 €;** ☎0760.654.544

188. **Drumul** Taberei, semidec., 32 mp, 1968, Sibiu, vanzare garsoniera, bloc de garsoniere monolit cu 2 lifturi, etaj intermediar, curata libera, pretabila si ca investitie pentru inchiriere **37.500 €;** ☎0799.455.788

189. **Drumul** Taberei, semidec., et. 2/9, 31 mp, Zona Mc Donalds-Carrefour, linia tramvai 41 , pozitie buna, zona linistita, bloc de garsoniere, disponibila imediat, acces usor la mijloacele de transport si centrele comerciale din zona, **35.000 €;** ☎0758.098.917/ 0758.098.905 georgian.draghia@galaxyimob.ro

190. **Drumul** Taberei, 1 -2- min de mall Afi Cotroceni, semidec., et. 5/10, 20 mp, garsoniera confort 2, de vanzare, recent renovata, modern, cu termopane, parchet, usi noi interior, usa metalica, gresie si faianta, pereti cu lavabila, **29.000 €;** ☎0722.528.996

191. **Drumul** Taberei, 1 Mai, semidec., et. 7/9, 32 mp, 1972, 7/9, renovata, totul nou, libera, bloc caramida, 2 lifturi, stradal, ideeal investitie. **45.000 €;** ☎0769.470.920

192. **Drumul** Taberei, 1 Mai, Compozitorilor semidec., et. 8/10, 31 mp, 1972, et 8/10, Nou Renovata, are balcon, acte la zi, accept credit, **43.000 €;** ☎0786.325.404 mihai.publicimob@gmail.com

193. **Drumul** Taberei, 1 Mai, garsoniera, semidec., et. 8/10, 34 mp, **37.900 €;** ☎0730.928.310 trimbitasu@gmail.com

194. **Drumul** Taberei, 1 Mai-Compozitorilor, Sibiu, semidec., et. 8/10, 32 mp, 1972, et 8/10, cf 1, semidec.a, apropiere statia de Metrou Favorit (3 min), fara imbunatatiri majore, varianta cu geam la bucatarie, 2 lifturi, scara curată fara restantieri, acte pregatite, **36.500 €;** ☎0786.325.404 mihai.publicimob@gmail.com

195. **Drumul** Taberei, 42 mp, garsoniera, dec., et. 1/6, 42 mp, 2018, garsoniera situata in zona Drumul Taberei, dec.a, suprafata utila 42 mp, etaj 1/6, se preda finisata cu finisaje de calitate superioara, contorizare individuala la toate utilitatile. **44.900 €;** ☎0764.665.766/ 0725.597.221 simona.b@star-construct.ro

196. **Drumul** Taberei, Afi Cotroceni dec., et. parter/3, 1980, blocurile rusesti, ofer spre vanzare gars pretabila ca spatiu comercial, cu gresie, faianta, parchet, termopane, gars este siuata stradal langa statia de metrou. **60.000 €;** ☎0751.427.385

197. **Drumul** Taberei, ANL Brancusi, dec., et. 1/4, 43 mp, 2008, garsoniera dubla 43 mp, dec.a, etaj 1/4, bloc 2008, gresie, faianta, parchet, termopane, bloc reabilitat, loc de parcare ADP, pentru mai multe detalii contactati-ma telefonic. **46.500 €;** ☎0732.624.689

198. **Drumul** Taberei, Bd. Timisoara, bloc mixt, dec., et. 4/4, 33 mp, 1976, ofer spre vanzare gars in bloc de apartamente, dec.a, fara imbunatatiri, acte la zi **34.000 €;** ☎0751.427.385

199. **Drumul** Taberei, bloc 2008, 40mp, loc parcare semidec., et. parter/4, 40 mp, 2008, Ansamblul Primavara, langa Lidl, zona linistita, garsoniera spatioasa, modernizata, se poate vinde mobilata si utilata complet, loc parcare, disponibila imediat. **46.000 €;** ☎0758.098.917/ 0758.098.905 georgian.draghia@galaxyimob.ro

200. **Drumul** Taberei, Brancusi, imobil nou, RATB 2 min. dec., et. 1/5, 43 mp, 2018, finisaje superioare, 2 minute pana la parc, 10 minute Kaufland si viitoarea statie de metrou Brancusi. **42.760 €;** ☎0736.380.187/ 0799.929.024 constantin.s@star-construct.ro

201. **Drumul** Taberei, Brancusi, Valea Doftanei et. 2/9, 46 mp, 2019, Garsoniera dec.a in ansamblul Atlas Residence, Drumul Taberei, localizat in Bdul Timisoara 101T cu un regim de inaltime s/p/5e/9e, **45.500 €;** ☎0767.708.916/ 0724.492.144 alexandra@atlas-residence.ro

202. **Drumul** Taberei, bucla, metrou dec., et. 1/4, 33 mp, 1973, garsoniera cf. 1 dec., 1/4, curata, gresie, faianta, parchet, termopan, usa metalica, mobilata utilata **42.500 €;** ☎0773.929.072

203. **Drumul** Taberei, Cara Anghel, semidec., et. 10/10, 1979, vand garsoniera, etaj 10/10, constructie 1979, confort 1, semidec.a, multiple imbinatatiri, la cheie, libera, **32.500 €;** ☎0733.272.367

204. **Drumul** Taberei, Cartier Brancusi dec., et. 4/5, 36 mp, 2019, Garsoniera 36.12 mp utili, Drumul Taberei, Valea Oltului, **36.000 €;** ☎0724.492.144/ 0767.708.916 oana@atlas-residence.ro

205. **Drumul** Taberei, Compozitorilor, Sibiu, E garsoniera semidec., et. 8/10, 33 mp, 1975, **38.000 €;** ☎0766.442.554 violetaion@galaxyimob.ro

206. **Drumul** Taberei, Drumetul, bulevardul 1 Mai nr. 26 semidec., et. 8/9, 1974, particular garsoniera bulevardul 1 Mai Drumetul, bloc 6s14, bloc Alpadrino etaj 8/10, gresie, faianta termopan, parchet bambus, instalatii sanitare noi, usi schimbate, libera **43.000 €;** ☎0735.857.619 mihai_mitu1@yahoo.ro

207. **Drumul** Taberei, Favorit semidec., et. 8/10, 32 mp, 1974, Gars. semid. 31 m, bloc 1974, et. 8/9, zona foarte buna. Gars. este renovata si se poate vinde mobilata si utilata pentru cine doreste. Favorit, nu mai necesita investitii, merita vizionata! **40.500 €;** ☎0760.654.553 mihaelaz.concept@gmail.com

208. **Drumul** Taberei, garsoniera, liber, etaj 1, dec., et. 1/14, 39 mp, 2008, **41.500 €;** ☎0720.565.898 nicoleta.schik@activimob.ro

209. **Drumul** Taberei, Ghencea semidec., et. 9/10, 27 mp, 1983, garsoniera confort 1 in bloc mixt, dec.a, etaj 9/10, usa metalica, balcon jnchis cu termopan, parchet, aer conditionat, accepta credit, c+i **32.500 €;** ☎0730.556.914 ionnedea.khc@gmail.com

210. **Drumul** Taberei, Ghencea, semidec., et. 9/10, 27 mp, 1984, Drumul Taberei, Ghencea, confort 1, semidec.a, etaj 9/10, 28 mp., faianta, parchet, balcon inchis in termopan, usa metalica, constructie 1984, bloc mixt, 33.500 e negociabil. **32.500 €;** ☎0728.874.507 costinviziru.khc@gmail.com

211. **Drumul** Taberei, Kaufland Brancusi (Valea Oltului), dec., et. 2/8, 40 mp, 2018, Triplea Residence -garsoniere, Drumul Taberei, Valea Oltului, zona Kaufland, Brancusi, **42.900 €;** ☎0799.945.262/ 0733.072.550 vanzari@triplea-residence.ro

212. **Drumul** Taberei, Lasermed dec., et. parter/10, 38 mp, 1980, 38 mp, c-tie 1980, dec.a, gresie, faianta, parchet, termopan, usi noi interior, geam mare la baie, bloc mixt, Acces usor Ratb, scoli, parcuri, piata, Ã®n apropiere de viitoarea gura de metrou, **42.500 €;** ☎0769.470.920

213. **Drumul** Taberei, Materna, dec., et. 4/4, 33 mp, 1974, cf 1 dec. bloc 4 nivele fara imbunatatiri contorizat liber acte acc credit, **35.000 €;** ☎0786.325.401

214. **Drumul** Taberei, metrou Valea Ialomitei dec., et. parter/9, 39 mp, 2018, Triplea Residence, garsoniera, Drumul Taberei, Valea Oltului, zona Kaufland Brancusi, 5 minute pana la metroul Valea Ialomitei; **44.000 €;** ☎0799.945.262 vanzari@triplea-residence.ro

215. **Drumul** Taberei, metrou Valea Ialomitei, dec., et. 3/5, 35 mp, 2018, parc Brancusi, bloc nou scara 2 in cartierul ANL Brancusi Drumul Taberei, la 3 min. de metrou Valea Ialomitei, langa Parcul Brancusi. Proiectul nostru iti ofera toate avantajele unui stil de viata linistit **36.900 €;** ☎0765.416.461 office@drumultabereibrancusi.ro

216. **Drumul** Taberei, metrou Valea Ialomitei, dec., et. 1/9, 39 mp, 2018, Triplea Residence - garsoniera, Drumul Taberei, Valea Oltului, zona Kaufland Brancusi, 5 minute pana la metroul Valea Ialomitei, **44.000 €;** ☎0799.945.262 vanzari@triplea-residence.ro

217. **Drumul** Taberei, Plaza Mall dec., et. 8/10, 32 mp, 1980, bloc anul 1980. Ofer spre vanzare gars. mobilata modern, utilata aragaz, frigider, masina de spalat, termopane, gresie, faianta, parchet, balcon inchis cu termopan, instalatii schimbate, are AC, acte la zi. **41.000 €;** ☎0751.427.385

218. **Drumul** Taberei, Plaza Mall dec., et. 3/10, 32 mp, 1982, Ofer spre vanzare gars mobilata modern, gresie, faianta, parchet, termopane, etaj 3 din 10, acte la zi. **42.000 €;** ☎0751.427.385

219. **Drumul** Taberei, Prelungirea Ghencea, dec., et. 1/6, 34 mp, 2019, garsoniera spatioasa cu bucatarie inchisa, Su 34.5 mp, balcon de 6 mp, Sc 41.5 mp, etajele 1-5 din 6, se va preda la cheie, finisata complet. Finalizare ianuarie 2019, pret 37.720 euro + TVA. **37.720 €;** ☎0736.935.106/ 021.321.21.81

220. **Drumul** Taberei, Romancierilor, dec., et. parter/4, 36 mp, 1970, garsoniera conf. 2, imbunatatiri partiale, nu are balcon, gaze naturale la butelie, nu accepta credit bancar, nu negociaza pretul, loc de parcare, comision agentie, plata numerar, actele ok, **28.500 €;** ☎0723.351.895/ 0745.351.895 tinaparaschiv@yahoo.com

221. **Drumul** Taberei, Valea Ialomitei, metrou dec., et. 1/4, 34 mp, 1973, Garsoniera cf. 1 dec., et. 1/4, geam la baie, hol mare, gresie, faianta, parchet, termopan, aer conditionat, iesire la viitoare gura de metrou V. Ialomitei, apropiere mijloace de transport, **41.500 €;** ☎0773.929.072

222. **Drumul** Taberei, Valea Ialomitei, metrou dec., et. parter/4, 33 mp, 1973, garsoniera cf. 1 dec.a, parter/4, termopan, usa metalica, libera, toate actele **40.500 €;** ☎0773.929.072

223. **Drumul** Taberei, Valea Oltului, Brancusi, sector 6 semidec., et. parter/9, 49 mp, 2019, garsoniera cu terasa disponibila in ansamblu rezidential nou situat in zona de vest, cartier Brancusi, suprafata utila 32.87 mp + terasa 16.50 mp, pret 47500 euro-TVA 5% inclus. **47.500 €;** ☎0724.492.144/ 0767.708.916 oana@atlas-residence.ro

224. **Drumul** Taberei, Valea Oltului, Brancusi, sector 6 dec., et. 3/9, 49 mp, 2019, garsoniera dec.a, etaj 3 din 9, suprafata 49.89 mp utili, bloc nou, Cartier Brancusi, Valea Oltului, predare vara 2019, pret: 48000 euro TVA 5% inclus. Comision 0. **48.000 €;** ☎0724.492.144/ 0767.708.916 oana@atlas-residence.ro

225. **Drumul** Taberei, Valea Oltului, Cartier Brancusi dec., et. 7/7, 40 mp, 2017, oferta, bloc caramida, garsoniera finisata, et.7/7, finisaje moderne alegere, tamplarie Rehau, lift, centrala proprie, centru medical Brancusi, metrou Valea Ialomitei, Ratb 168, TVA inclus, parc copii. **41.500 €;** ☎0729.349.080 office@ideal-residence.ro

226. **Drumul** Taberei, Valea Oltului, Cartier Brancusi dec., et. 5/8, 39 mp, 2017, oferta, bloc nou caramida, tronson 5, et. 5/8, finisaje import alegere, apometre, centrala proprie, lift, metrou statie Valea Ialomitei, Ratb 168, centru medical Brancusi, loc joaca copii, tva inclus. **39.500 €;** ☎0729.349.080 office@ideal-residence.ro

227. **Drumul** Taberei, Valea Oltului, Cartier Brancusi dec., et. 6/8, 35 mp, 2017, oferta, tronson 4, garsoniera spatioasa, et. 6/8, finisaje moderne alegere, tamplarie Rehau, centrala proprie, centru medical Brancusi, metrou statia - Valea Ialomitei, Ratb 168, Tva inclus, parc copii, **36.900 €;** ☎0729.349.080 office@ideal-residence.ro

228. **Drumul** Taberei, Valea Oltului, sector 6 dec., et. 3/9, 45 mp, 2019, garsoniera 46 mp utili, dec.a, bloc nou ansamblu ANL Brancusi- Valea Oltului.Termen finalizare: octombrie 2019, **45.500 €;** ☎0724.492.144/ 0767.708.916 oana@atlas-residence.ro

229. **Drumul** Taberei,Kaufland,Cumintenia Pamantului dec., et. 2/9, 2019, garsoniera cocheta de 38,90 mpu, orientare cardinala S-E, situata la etajul, in ansamblul Atlas Residence Drumul Taberei, localizat in Bdul Timisoara 101T cu un regim de inaltime S/P/5E/9E. **37.600 €;** ☎0767.708.916 alexandra@atlas-residence.ro

230. **DRUMUL** TABEREI-PARTICULAR semidec., et. 8/10, 32 mp, 1974, PARTICULAR DRUMUL TABEREI SEMIDEC.A BLOC REABILITAT STADAL bld.1MAI NR 22 BL.4S14 8\10 PRET NEDISCUTABIL 40000 EURO **40.000 €;** ☎0735.857.619

231. **Emil** Racovita, garsoniera lux, dec., et. parter/4, 35 mp, 2018, Emil Racovita, garsoniera lux, mutare imediata, 7 min. metrou, contorizare individuala, bransat la utilitatile orasului, termopan 7 camare cu geam tripan, poze reale din locatie, accept credit **49.000 €;** ☎0786.207.692 smartrezidential@yahoo.com

232. **Ferentari** dec., et. 1/4, 38 mp, 2016, Garsoniera confort 1 dec.a, etaj1/4, constructie 2016, 38 mp, balcon 4 m, bloc caramida, finisata la cheie, mobilata utilata complet, totul nou, nu a fost locuita, baia este dispusa cu bideu, **25.000 €;** ☎0732.592.007 georgedann74@yahoo.com

233. **Floreasca,** garsoniera bloc nou, dec., et. parter/5, 36 mp, 2011, garsoniera Floreasca bloc nou 2011, suprafata const. 41 mp, utila 35 mp. Imobilul este situat la parterul inalt peste 2 m al unui bloc nou cu 5 etajeGarsoniera pentru pretentioasi. Exclus intermediari. **59.999 €;** ☎0720.773.973

234. **Fundeni** - spitalul Oncologic et. 1/4, 41 mp, 2018, complex de 6 blocuri, p+4, garsoniere si apartamente cu 2,3 camere, finisaje la alegere incluse, loc de parcare, parc 5000mp, loc de joaca, finalizare incepand cu septembrie 2018, tva 5% inclus, **35.000 €;** ☎0724.377.294/ 0722.150.440 damairconstruct@yahoo.com

235. **Fundeni,** et. 2/4, 41 mp, 2018, complex rezidential, Dobroesti - str. Stejarului, 6 blocuri, garsoniere, ap 2 si 3 camere), p+4, lift, parc 5000mp, parcare, loc de joaca, termen de finalizare incepand cu septembrie 2018, **35.000 €;** ☎0724.377.294/ 0722.150.440 damairconstruct@yahoo.com

236. **Fundeni,** dec., et. 3/3, 45 mp, 2016, Dobroesti - strada Marului, bloc 2016 locuit in totalitate, garsoniera dec.a, finisaje noi, cadastru, credit sau cash, ideal locuit sau investitie, **45.000 €;** ☎0724.377.294/ 0722.150.440 vegasimobiliare@yahoo.com

237. **Garsoniera** - Metalurgiei dec., et. 3/5, 34 mp, 2018, garsoniera, dec.a, etaj intermediar, suprafata utila 34 mp, finisaje lux, balcon generos.Disponibila imediat. **36.000 €;** ☎07333737483/ 0732.585.966 craciun_ioana90@yahoo.com

238. **Garsoniera** 42 mp imobil nou dec., et. 2/5, 42 mp, 2018, **39.900 €;** ☎0724.204.724 robert.petre@activimob.ro

239. **Garsoniera** dec.a,

Imobiliare vânzări GARSONIERE

304. **Metrou** Dimitrie Leonida, dec., et. 1, 36 mp, 2018, garsoniera dec.a la 10 minute de statia de Metrou Dimitrie Leonida. Bloc nou cu un regim de inaltime P+3E+M construit pe care de beton si compartimentat cu caramida. Finisaje la alegere; **36.500 €;** ☎0726.863.405/ 0722.478.920 madalin_miclaus@yahoo.com

305. **Metrou** Mihai Bravu. dec., et. 1/3, 39 mp, 2019, ansamblu aflat la 250 m de metrou Mihai Bravu. Inconjurat de imobile cu regim redus de inaltime, locatie deosebita **57.450 €;** ☎0741.430.423/ 0771.313.345

306. **Metrou** Nicolae Teclu, garsoniera, 34 mp utili dec., 34 mp, 2018, Garsoniere, spatioase, 34 mp, predare la cheie, finisajele incluse, la alegere. Centrala termica 24 kw, aer conditionat 12000 BTU, tamplarie Salamander, geam tripan. Lift, parcare, locuri de joaca, spatii verzi. **33.400 €;** ☎0729.276.900/ 0799.666.980 nelu.bitica@romcorezidential.ro

307. **Metrou** Nicolae Teclu, Prima Casa apt 1 cam semidec., et. 1/11, 31 mp, 2018, 25 mp, prima casa garsoniera spatioasa 10 minute de metrou Nicolae Teclu centrala termica parchet gresie faianta obiecte sanitare noi usa metalica la intrare racordata la utilitati. Pret 32 475 e cu TVA; **32.475 €;** ☎0721.389.312 directconstructor@gmail.com

308. **Metrou** Nicolae Teclu, Theodor Pallady, Titan dec., et. 1/4, 33 mp, 2018, Garsoniera sa afla in complex de blocuri p+4, bloc cu lift, izolat exterior, dec.a si spatioasa, balcon tip terasa foarte generos, centrala proprie, finisaje de calitat la alegere, interfon, **33.400 €;** ☎0734.058.863 oksana_korobka@yahoo.com

309. **Metrou** Teclu, Titan, Pallady, et. 7/11, 25 mp, 2018, garsoniera deosebita, langa metrou cu acces pe strazi asfaltate, in ansamblu locuit, etaj intermediar, in bloc cu lift, finisaje noi, de calitate si in garantie. Accept si credit bancar Prima Casa **29.925 €;** ☎0722.960.645 directconstructor@gmail.com

310. **Mihai** Bravu, 3 minute metrou Piata Muncii, dec., 118 mp, 2018, direct dezvoltator, comision 0%, 4 camere, finisaje premium. Locuri parcare optional, 145.000 euro + tva, la 200 m de metrou Mihai Bravu. Contact: **145.000 €;** ☎0786.700.901/ 0786.700.902 vanzari@globalcityresidence.ro

311. **Mihai** Bravu, Mall Vitan dec., et. 1/2, 43 mp, 2018, Garsoniera face parte din proiectul rezidentail G34 situat la 2 minute de statia de metrou Mihai Bravu. **59.500 €;** ☎0771.225.027 gradinarilor34@gmail.com

312. **Militari** dec., et. 4/7, 35 mp, 2017, constructie noua care se va finaliza la sfarsitul anului 2017 predare la cheie, fara taxa de mentenata, parcare la liber, contorizari individuale. Zona cu facilitati: magazine, restaurante, **31.500 €;** ☎0722.166.933 vanzari@militari-residence.ro

313. **Militari** dec., et. 3/7, 2017, Residence, in bloc nou, finalizare 2017, finisaje incluse, bransamente, contorizari individuale, baie utilata, CT. Ratb, parcare, magazine, piscine, etc. **31.500 €;** ☎0722.166.933 vanzari@militari-residence.ro

314. **Militari** dec., et. parter/7, 49 mp, 2017, Residence, in bloc nou, finalizare 2017, finisaje incluse, bransamente, contorizari individuale, baie utilata, CT. Ratb, parcare, magazine, piscine. **40.915 €;** ☎0722.166.933 vanzari@militari-residence.ro

315. **Militari** - Valea Cascadelor, 5 minute metrou Pacii dec., et. parter/9, 40 mp, 2018, garsoniera, dec.a, spatioasa 40 mp cu balcon, geam la baie, finisaje la alegerea cumparatorului, comision 0%., **42.500 €;** ☎0742.400.300

316. **Militari** Lujerului Cora, semidec., et. 5/10, confort 1, termopan, parchet, usa metalica, **43.000 €;** ☎0720.592.299

317. **Militari** Metro, dec., et. 1/7, 37 mp, 2017, bloc nou, caramida + beton armat, finisaje la alegere incluse in pret, contorizari individuale, baie utilata, ct. Finalizare august 2017. Parcari, magazine, restaurante, parcuri, **33.300 €;** ☎0722.166.933 vanzari@militari-residence.ro

318. **Militari** Metro, dec., et. demisol/6, 45 mp, 2018, Rezidential Apusului 2-43 mp-dec.a-bloc nou, finisata la cheie, CT, balcon, loc parcare, accept credit, **29.000 €;** ☎0767.565.131/ 0726.500.535 contact@rezidentialapusului.ro

319. **Militari** Residence dec., et. parter/7, 34 mp, 2017, bloc nou, finalizare 2017, finisaje incluse, centrala termica, fara taxa de mentenanta. Zona faianta dezvoltata: centru comercial, parcari, parcuri, scoala, gradinite, **26.350 €;** ☎0722.166.933 vanzari@militari-residence.ro

320. **Militari** Residence dec., et. parter/7, 33 mp, 2017, bloc nou, finalizare 2017, finisaje incluse, centrala termica, fara taxa de mentenanta. Zona faianta dezvoltata: centru comercail, parcari, parcuri, scoala, gradinite, **28.800 €;** ☎0722.166.933 vanzari@militari-residence.ro

321. **Militari** Residence dec., et. 1/7, 32 mp, 2017, constructie noua, 2017 predare la cheie, fara taxa de mentenanta. Ansamblu rezidential cu parcuri, locuri de parcare incluse, magazine, piscine, scoala, gradinita, **27.200 €;** ☎0722.166.933 vanzari@militari-residence.ro

322. **Militari** Residence dec., et. 3/6, 39 mp, 2017, constructie noua, finalizare august 2017, predare la cheie, fara taxa de mentenanta. Ansamblu rezidential cu parcuri, locuri de parcare incluse, magazine, piscine, scoala, gradinita, **35.000 €;** ☎0722.166.933 vanzari@militari-residence.ro

323. **Militari** Residence dec., et. 7/7, 40 mp, 2017, Garsoniera, direct dezvoltator, comision 0, fara taxa de mentenanta, finalizare 2017, bloc beton/caramida, gresie, faianta, parchet, centrala, finisaje de calitate la alegere, **36.000 €;** ☎0722.166.933 vanzari@militari-residence.ro

324. **Militari** Residence, dec., et. 1/7, 31 mp, 2017, bloc finalizare 2017 finisaje incluse in pret la alegere, centrala termica, contorizare individuala, 2 lifturi, termopan Veka tripan, **27.900 €;** ☎0722.166.933/ 0723.013.946 vanzari@militari-residence.ro www.militari-residence.ro

325. **Militari** Residence, dec., et. 3/7, 35 mp, 2017, bloc finalizare mai 2016, balcon inchis, finisaje incluse in pret la alegere, centrala termica, contorizare individuala, termopan Veka tripan, **31.500 €;** ☎0722.166.933/ 0723.013.946 vanzari@militari-residence.ro www.militari-residence.ro

326. **Militari** Residence, dec., et. 2/7, 31 mp, 2017, bloc finalizare mai, finisaje incluse in pret la alegere, centrala termica, contorizare individuala, 2 lifturi, termopan Veka tripan, **27.100 €;** ☎0722.166.933/ 0723.013.946 vanzari@militari-residence.ro www.militari-residence.ro

327. **Militari** Residence, dec., et. 2/7, 33 mp, 2017, constructie noua, 2017, predare la cheie, fara taxa de mentenanta. Ansamblu rezidential cu parcuri, locuri de parcare incluse, magazine, piscine, scoala, gradinita, **29.700 €;** ☎0722.166.933 vanzari@militari-residence.ro

328. **Militari** Residence, dec., et. 1/7, 33 mp, 2018, Metro Militari, direct dezvoltator, comision 0, fara taxa de mentenanta, termen de finalizare septembrie 2018, bloc beton/ caramida, gresie, faianta, parchet, centrala, finisaje de calitate la alegere. **28.000 €;** ☎0722.166.933 vanzari@militari-residence.ro

329. **Militari** Residence, Ballroom, garsoniera dec., et. 2/6, 35 mp, 2014, garsoniera situata la etajul 2/6, mobilata si utilata complet, curata gata de locuit, dotata cu tot aer conditionat, balcon inchis, etc. **35.900 €;** ☎0729.481.840/ 0761.028.046 imobeurocasa@gmail.com

330. **Militari** Residence, garsoniera dec.a **25.000 €;** ☎0727.299.389 diianadogaru@gmail.com

331. **Militari** Residence, garsoniera dec.a **25.400 €;** ☎0727.299.389 diianadogaru@gmail.com

332. **Militari** Residence, garsoniera dec.a **26.000 €;** ☎0727.299.389 diianadogaru@gmail.com

333. **Militari** Residence, garsoniera dec.a, **25.000 €;** ☎0727.299.389 diianadogaru@gmail.com

334. **Militari** Residence, garsoniera dec.a, **25.000 €;** ☎0727.299.389 diianadogaru@gmail.com

335. **Militari** Residence, garsoniera dec.a, **25.000 €;** ☎0727.299.389 diianadogaru@gmail.com

336. **Militari** Residence, garsoniera dec.a, **25.000 €;** ☎0727.299.389 diianadogaru@gmail.com

337. **Militari** Residence, garsoniera dec.a, **25.000 €;** ☎0727.299.389 diianadogaru@gmail.com

338. **Militari** Residence, garsoniera dec.a, **25.000 €;** ☎0727.299.389 diianadogaru@gmail.com

339. **Militari** Residence, garsoniera dec.a, **25.000 €;** ☎0727.299.389 diianadogaru@gmail.com

340. **Militari** Residence, garsoniera dec.a, **25.000 €;** ☎0727.299.389 diianadogaru@gmail.com

341. **Militari** Residence, garsoniera dec.a, **25.000 €;** ☎0727.299.389 diianadogaru@gmail.com

342. **Militari** Residence, garsoniera dec.a, **25.000 €;** ☎0727.299.389 diianadogaru@gmail.com

343. **Militari** Residence, garsoniera dec.a, **25.000 €;** ☎0727.299.389 diianadogaru@gmail.com

344. **Militari** Residence, garsoniera dec.a, **25.000 €;** ☎0727.299.389 diianadogaru@gmail.com

345. **Militari** Residence, garsoniera dec.a, **25.000 €;** ☎0727.299.389 diianadogaru@gmail.com

346. **Militari** Residence, garsoniera dec.a, **25.000 €;** ☎0727.299.389 diianadogaru@gmail.com

347. **Militari** Residence, garsoniera dec.a, **25.000 €;** ☎0727.299.389 diianadogaru@gmail.com

348. **Militari** Residence, garsoniera dec.a, **25.000 €;** ☎0727.299.389 diianadogaru@gmail.com

349. **Militari** Residence, garsoniera dec.a, **25.000 €;** ☎0727.299.389 diianadogaru@gmail.com

350. **Militari** Residence, garsoniera dec.a, **25.000 €;** ☎0727.299.389 diianadogaru@gmail.com

351. **Militari** Residence, garsoniera dec.a, **25.000 €;** ☎0727.299.389 diianadogaru@gmail.com

352. **Militari** Residence, garsoniera dec.a, **25.000 €;** ☎0727.299.389 diianadogaru@gmail.com

353. **Militari** Residence, garsoniera dec.a, **25.000 €;** ☎0727.299.389 diianadogaru@gmail.com

354. **Militari** Residence, garsoniera dec.a, **25.000 €;** ☎0727.299.389 diianadogaru@gmail.com

355. **Militari** Residence, garsoniera dec.a, **25.000 €;** ☎0727.299.389 diianadogaru@gmail.com

356. **Militari** Residence, garsoniera dec.a, **25.000 €;** ☎0727.299.389 diianadogaru@gmail.com

357. **Militari** Residence, garsoniera dec.a, **24.600 €;** ☎0727.299.389 diianadogaru@gmail.com

358. **Militari** Residence, garsoniera dec.a, **25.000 €;** ☎0727.299.389 diianadogaru@gmail.com

359. **Militari** Residence, garsoniera dec.a, **25.000 €;** ☎0727.299.389 diianadogaru@gmail.com

360. **Militari** Residence, garsoniera dec.a, **25.000 €;** ☎0727.299.389 diianadogaru@gmail.com

361. **Militari** Residence, garsoniera dec.a, **25.000 €;** ☎0727.299.389 diianadogaru@gmail.com

362. **Militari** Residence, garsoniera dec.a, **25.000 €;** ☎0727.299.389 diianadogaru@gmail.com

363. **Militari** Residence, garsoniera dec.a, **25.000 €;** ☎0727.299.389 diianadogaru@gmail.com

364. **Militari** Residence, garsoniera dec.a, **25.000 €;** ☎0727.299.389 diianadogaru@gmail.com

365. **Militari** Residence, garsoniera dec.a, **24.850 €;** ☎0727.299.389 diianadogaru@gmail.com

366. **Militari** Residence, garsoniera dec.a, **25.600 €;** ☎0727.299.389 diianadogaru@gmail.com

367. **Militari** Residence, garsoniera dec.a, **25.500 €;** ☎0727.299.389 diianadogaru@gmail.com

368. **Militari** Residence, garsoniera dec.a, **24.700 €;** ☎0727.299.389 diianadogaru@gmail.com

369. **Militari** Residence, garsoniera dec.a, **31.500 €;** ☎0727.299.389 diianadogaru@gmail.com

370. **Militari** Residence, garsoniera dec.a, **32.500 €;** ☎0727.299.389 diianadogaru@gmail.com

371. **Militari** Residence, garsoniera dec.a, **32.500 €;** ☎0727.299.389 diianadogaru@gmail.com

372. **Militari** Residence, garsoniera dec.a, **25.000 €;** ☎0727.299.389 diianadogaru@gmail.com

373. **Militari** Residence, garsoniera dec.a, **32.700 €;** ☎0727.299.389 diianadogaru@gmail.com

374. **Militari** Residence, garsoniera dec.a, **25.000 €;** ☎0727.299.389 diianadogaru@gmail.com

375. **Militari** Residence, garsoniera dec.a, **25.000 €;** ☎0727.299.389 diianadogaru@gmail.com

376. **Militari** Residence, garsoniera dec.a, **25.000 €;** ☎0727.299.389 diianadogaru@gmail.com

377. **Militari** Residence, garsoniera, dec., et. 2/6, 38 mp, 2017, bloc nou, cu finalizare august 2017 finisaje la alegere incluse in pret, contorizari individuale, parcare, ratb, parcuri, magazine, **34.200 €;** ☎0722.166.933 vanzari@militari-residence.ro

378. **Militari** Residence, Orhideelor dec., et. 3/4, 32 mp, 2018, bloc nou, mixt, p=3=m, termen de finalizare 2019, zona linistita si aerisita, foarte apropape de RATB 178 si 138.Garsonierele se vand la cheie cu finisaje la alegerea clientului; **30.000 €;** ☎0748.221.317/ 0729.104.645 artcityconstruct@gmail.com

379. **Militari** Residence, Orhideelor, dec., et. 1/4, 28 mp, 2018, bloc nou cu termen de finalizare in 2019, P+3+M, in spatele cartieruli Militari Residence, zona linistita, la 2 minute de RATB 178 si 138. Garsonierele se afla la etajele 1 si 2, dec.e. Comision 0 **26.500 €;** ☎0748.221.317/ 0729.104.645 artcityconstruct@gmail.com

380. **Militari** Residence, Orhideelor, et. 2/3, bloc nou, contorizare individuala, centrala proprie, ac, amenajata- finisata, mobilata-utilata, acces magazine, transport ratb, acte la zi. www.esaimob.ro **35.000 €;** ☎0727.696.936/ 0760.240.796 esaimob@gmail.com

381. **Militari** Residence, Rezervelor, dec., et. parter/7, 37 mp, 2017, garsoniera in bloc nou, 2017, finisaje la alegere incluse in pret, bransamente, contorizari individuale, parcare, ratb, parcuri, magazine, **31.800 €;** ☎0722.166.933 vanzari@militari-residence.ro

382. **Militari** Rosu, 5 min Lidl Uverturii dec., et. 3/3, 41 mp, 2018, garsoniera + pod de 15 mp , bucatarie inchisa, balcon, finisaj la cheie, centrala, et3/3, bloc finalizat, parcare, 6 min RATB, bloc bransat la utilitati, se accepta credit, **38.900 €;** ☎0749.115.511/ 0745.005.500 proprietatinoi@gmail.com

383. **Militari** Veteranilor, semidec., et. 10/10, confort 1, terasa refacuta, termopan, metrou vis a vis de bloc, **36.000 €;** ☎0720.592.299

384. **Militari,** dec., et. 1/4, cf. 2, et. 1/4, libera, imbunatatiri, apropape metrou, Ratb, 100 m Kaufland, Lidl, parc, acte. Urgent. **21.000 €;** ☎0727.745.806/ 0763.698.327

385. **Militari,** dec., et. 1/11, 35 mp, 2019, garsoniera de tip A in complex Plaza Residence Faza 2. Termen de finalizare octombrie 2019.Unitatile se predau semifinisate **42.100 €;** ☎0738.713.282/ 0738.713.283 office@plazaresidence.ro

386. **Militari,** dec., et. 2/11, 35 mp, 2019, garsoniera de tip A in complex Plaza Residence Faza 2. Termen de finalizare octombrie 2019.Unitatile se predau semifinisate; **42.100 €;** ☎0738.713.282/ 0738.713.283 office@plazaresidence.ro

387. **Militari,** dec., et. 1/11, 35 mp, 2019, garsoniera tip A in complex Plaza Residence faza 2.Se va preda semifinisat; **42.100 €;** ☎0738.713.282/ 0738.713.283 office@plazaresidence.ro

388. **Militari,** dec., et. 1/3, 36 mp, 2018, garsoniere, dezvolator, Militari, 36 mp utili. **30.000 €;** ☎0770.745.494 officevictoryresidence@yahoo.com

389. **Militari,** semidec., et. parter/10, 26 mp, 1975, Lujerului, Piata Veteranilor, intre 2 statii de metrou si 2 piete, toate imbunatatirile, bloc mixt, mobilata, zona impecabila, acc credit. **31.000 €;** ☎0721.322.851/ 021.434.30.60 bestimobiliaremilitari@gmail.com

390. **Militari,** semidec., et. 6/8, 32 mp, 1984, Militari, Gorjului, garsoniera cocheta, necesita mici imbunatatiri, parchet, gresie, faianta, usa metalica, 2 min de la metrou, bloc de garsoniere, cadastru, intabulare. Merita vazuta. **38.500 €;** ☎0766.603.000 cameliasimilea@housexpert.ro

391. **Militari,** semidec., et. 1/4, 21 mp, Trenului, gars. cf. 2, etaj 1/4, renovata recent, totul nou **18.000 €;** ☎0752.036.997/ 0765.400.929

392. **Militari,** dec., et. 3/4, 43 mp, 1990, Uverturii, dec, etaj 3/4, cf I, renovat, curat, aer conditionat, ideal investitie, apropiere mijloace de transport, metrou, acte, **49.000 €;** ☎0723.118.778/ 0723.118.758 stentorintermed@yahoo.com

393. **Militari,** dec., et. 9/10, 35 mp, 1979, Veteranilor, dec, cf I, etaj 9 din 10, semimobilata, renovata, curata, ideal investitie, aer conditionat, apropiere mijloace de transport, acte, **41.500 €;** ☎0723.118.778/ 0723.118.758 stentorintermed@yahoo.com

394. **Militari,** Apeductului, dec., et. parter/3, 28 mp, 2018, direct dezvoltator. Comision 0%. Garsoniera 28 mp utili, bloc nou, stradal. 1 camera, bucatarie, debara, baie, hol, balcon. Loc de parcare inclus. Finisaje la alegere. RATB 138 si 178. Parter sau et 3 **26.500 €;** ☎0748.221.317/ 0729.104.645 artcityconstruct@gmail.com

395. **Militari,** Apeductului, Rezervelor, dec., 40 mp, 2018, direct dezvoltator, comision 0, pret promotional 29000 e pt primele 9 garsoniere, 40 mpc, bucatarie inchisa, finisaje la alegere, centrala proprie, parcare inclusa in pret, termen de predare decembrie 2018. **29.000 €;** ☎0799.936.443 proiectapeductului@iness-intermed.ro

396. **Militari,** aproape de Gorjului, Uverturii, dec., et. 4, 36 mp, 1980, garsoniera confort 1, cu balcon, bloc mixt, la etajul.4, se vinde mobilata si utilata complet, imbunatatiri: gresie, faianta, parchet, termopane, usa metalica, aer conditionat, negociabil. **42.000 €;** ☎0722.528.996

397. **Militari,** Apusului, semidec., 27 mp, usa metalica, gresie, faianta, parchet, termopane, acces ratb (4 min), metrou (7-8 min), scoli, gradinite, magazine comerciale, www.esaimob.ro **29.000 €;** ☎0727.696.936/ 0760.240.796 esaimob@gmail.com

398. **Militari,** Auchan, garsoniera, dec., et. 2/6, 2018, garsoniera luminoasa, compartimentare caramida, finisaje de lux; **25.900 €;** ☎0741.700.100 pollux.residence@gmail.com

399. **Militari,** Cocosul Rosu, dec., et. 6/6, 44 mp, 2018, agentie vinde garsoniera 44 mp., 6 din 6 cu pod, dec., bloc nou finalizare noiembrie 2018, se vinde la cheie, apropape de piata, metrou, scoala, transport, se accepta credit, pret 40000 euro. **40.000 €;** ☎0760.654.548 viorica.concept@yahoo.com

400. **Militari,** Cora, Lujerului, semidec., et. 5/10, 1979, Militari, Cora, Lujerului, de vanzare gars conf 1 semidec, etajul 5/10, libera, bloc mixt, bloc stradal, sup 34 mp, gresie, faianta, parchet, termopane, aer cond. **38.700 €;** ☎0737.195.132/ 0767.995.858

401. **Militari,** Dezrobirii, dec., et. 1/4, 29 mp, 2017, garsoniera str. Dezrobirii, Lacul Morii, zona linistita, acces usor catre tramvaiul 41, living 19 mp, balcon, bloc finalizat, **35.000 €;** ☎0768.717.830 nova.rezidential@yahoo.com

402. **Militari,** garsoniera dec.a 37 mpu dec., et. parter/6, 61 mp, 2018, cu terasa proprie, garsoniera - dec.a, finisata la cheie, centrala proprie, usi noi, obiecte sanitare, pereti din caramida porotherm, bloc finalizat 2018, cadastru si intabulare. Comision 0% **49.500 €;** ☎0742.400.300

403. **Militari,** garsoniera ieftina direct dezvoltator, dec., et. 2/6, Militari Residence, Penny Market, garsoniera mare, 32 mp construiti, 27 mp utili, etaj 1, dec.a, balcon, compartimentari caramida, finisaje de calitate fara taxa mentenanta. **26.900 €;** ☎0732.776.334 pollux_residence@yahoo.com

404. **Militari, Gorjului, dec., et. parter/9, 40 mp, 1968, cf. 1, 5 min. metrou, aproape de scoli si piata, 45.000 €; ☎0766.244.446/ 0769.255.333**

405. **Militari,** Gorjului, comision 0%, dec., et. parter/6, 37 mp, 2018, garsoniera, dec.a, bucatarie inchisa, cu terasa proprie de 26 mp, pret TVA inclus, finisata la cheie. Comision 0% **49.990 €;** ☎0742.400.300

406. **Militari,** Gorjului, comision 0, dec., et. parter/6, 60 mp, 2018, parter/6, cu suprafata de 37 mp utili plus 24 mp terasa. Garsoniera se vinde finisata la cheie, cu usa metalica, centrala proprie, calorifere de otel, gresie, faianta, parchet, usi de interior, tamplarie. **50.000 €;** ☎0742.400.300

407. **Militari,** Iuliu Maniu, dec., et. 1/5, 35 mp, 2018, direct dezvoltator, bloc nou P+5 beton si caramida sector 6, predare la cheie, compartimentari interioare caramida, finisaje la alegere, centrala termica, statie Ratb la 100 m, toate utilitatile, parcare. **32.000 €;** ☎0733.248.555

408. **Militari,** Iuliu Maniu, dec., et. 2/5, 38 mp, 2018, direct dezvoltator, bloc nou P+5 beton si caramida sector 6,predare la cheie, compartimentari interioare caramida,finisaje la alegere, centrala termica, statie Ratb la 100 m, toate utilitatile, parcare. **33.700 €;** ☎0733.248.555

409. **Militari,** Iuliu Maniu, dec., et. 7/7, 35 mp, 2018, Direct dezvoltator, bloc nou p+7 beton si caramida sector 6, predare la cheie, compartimentari interioare caramida, finisaje la alegere, centrala termica, statie Ratb la 100 m, toate utilitatile, **29.900 €;** ☎0733.248.555/ 0721.283.643 alinagabriella2002@yahoo.com

410. **Militari,** langa Auchan, Metro, str. Tineretului 31 semidec., 37 mp, 2018, , Chiajna, Dudu, bloc D+P+7, lift, geam Tripan Salamander, pereti zidarie, statie RATB 178, 138, taxe mentenanta 0, dezvoltator, finisaje la alegere, parcare, finalizat, detalii la www.nuferilor.ro, **30.000 €;** ☎0772.020.517/ 0744.689.623 apartamente2016@gmail.com

411. **Militari,** langa Auchan, Metro, str. Tineretului 31 semidec., 45 mp, 2018, Chiajna, bloc D+P+7, lift, geam tripan Salamander, pereti zidarie, statie RATB 178, 138, taxe mentenanta 0, dezvoltator, finisaje la alegere, semidec., parcare, detalii la www.nuferilor.ro **36.000 €;** ☎0772.020.517/ 0744.689.623 apartamente2016@gmail.com

412. **Militari,** langa Auchan, Metro, str. Tineretului 31 semidec., 37 mp, 2018, Chiajna, Dudu, bloc D+P+6+M, lift, geam tripan Salamander, pereti zidarie, statie RATB 178, 138, taxe mentenanta 0, dezvoltator, finisaje la alegere, finalizat, parcare, detalii la www.nuferilor.ro, **30.000 €;** ☎0772.020.517/ 0744.689.623 apartamente2016@gmail.com

413. **Militari,** Lujerului, dec., et. 5/10, 34 mp, 1978, pozitie exceptionala, 1 min metrou, 1 min. Cora, 5 min mall Plaza Romania, 2 min celelalte mijl de transport, bloc mixt. Camera de zi, balcon inchis, bucatarie, baie, hol, debara, libera, mobilata. **40.000 €;** ☎0724.270.019 travaharealestate@gmail.com

414. **Militari,** Metro, Auchan, dec., et. 2, 31 mp, 2019, direct dezvoltator, garsoniera, dec.a, bucatarie inchisa **27.000 €;** ☎0723.271.439 myhaela_popescu@yahoo.com

415. **Militari,** Metro, Auchan, garsoniera, dec., et. 2/6, 2018, Militari Residence, garsoniera spatioasa 32 mp. Mutare rapida **25.900 €;** ☎0741.700.100 pollux.residence@gmail.com

416. **Militari,** Metro, Rezervelor 58, dec., et. 7/7, 40 mp, 2017, bloc nou, caramida+beton armat, finisaje la alegere incluse in pret, contorizari individuale, baie utilata, CT. Finalizare august 2017, Parcari, magazine, restaurante, parcuri, **36.000 €;** ☎0722.166.933 vanzari@militari-residence.ro

417. **Militari,** Pacii metrou 3 minute, comision 0, dec., et. parter/9, 40 mp, 2018, garsoniera, dec.a, finisata la cheie, u suprafata de 40 mp utili. garsoniera se vinde finisata la cheie, cu usa metalica, centrala proprie, calorifere de otel, gresie, faianta. **44.521 €;** ☎0742.400.300

418. **Militari,** Pacii, 5 minute metrou, 3 minute Ratb dec., et. parter/9, 40 mp, 2018, garsoniera, dec.a, 40 mp, cu balcon inclus, cu geam la baie, la doar 5 minute fata de statia de metrou Pacii, langa Autogara Militari, Lidl Pacii si Kaufland Pacii. **41.900 €;** ☎0742.400.300

419. **Militari,** Pacii, Belsugului Residence dec., et. 6/10, 36 mp, 2019, garsoniera bucatarie inchisa, balcon, finisaj la cheie, centrala, et6/10, bloc nou finalizare 03.2019, parcare in complex, reduceri pt avans mare, 200 m RATB, 7 min Pacii, dezvoltator, **39.450 €;** ☎0749.115.511/ 0745.005.500 belsuguluiresidence@gmail.com

420. **Militari,** Pacii, Belsugului, Bucuresti, sector 6 dec., et. parter/10, 36 mp, 2019, garsoniera dec.a, 36 mp, bucatarie mare, complet finisata, balcon, sect. 6, apropape de Ratb, Pacii metrou, finalizare 2019, se accepta credit 15% avans, comision 0, direct dezvolator. **38.500 €;** ☎0749115511/ 0745.005.500 belsuguluiresidence@gmail.com

421. **Militari,** Penny Market, garsoniera ieftina, dec., et. 1/6, 32 mp, 2018, Militari Residence, Penny Market, garsoniera mare, 32 m.p. construiti, 27 m.p. utili, etaj 1, dec.a, compartimentari caramida, finisaje de calitate Bella Cassa, fara mentenanta. **26.900 €;** ☎0732.776.334 pollux_residence@yahoo.com

422. **Militari,** Penny Market, garsoniera, dec., et. 3/6, 32 mp, 2018, alege confortul si eleganta oferite de apartamentele Pollux Residence, garsonierele sunt finisate si dotate cu baie utilata si mobilata, centrala termica proprie si calorifere, usa metalica **26.500 €;** ☎0741.700.100

423. **Militari,** rezidential Apusului 1, dec., et. demisol/3, 2013, complex rezidential, garsoniera dec.a, balcon inchis, ct, g, f, p, parcare proprie, libera, accept credit, toate actele. **30.000 €;** ☎0726.414.738/ 0732.771.557

424. **Militari,** str. Valea Lunga, dec., et. demisol/4, 35 mp, 2013, Militari, str. Valea Lunga, ofer spre vanzare garsoniera situata la demisolul unui bloc construit in anul 2013. Garsoniera dispune de geamuri mari, centrala proprie, usa metalica. Pret 25250+TVA. **26.500 €;** ☎0731.602.907/ 0755.680.215 ionut.imobiliare2011@gmail.com

425. **Militari,** Valea Cascadelor, dec., et. 1/4, 41 mp, 1979, Pacii, 1/4, 41 mp, dec.a, gresie faianta, parchet, termopan, usi noi interior, fara gaze, la 5 min de statia de metrou Pacii, **33.000 €;** ☎0769.470.920

426. **Militari, Veteranilor, semidec., et. 2/10, 30 mp, 1978, cf. 1, 3-4 min. de piata si transport, 37.000 €; ☎0766.244.446/ 0769.255.333**

427. **Militari, zona noua, dec., et. 3/4, 42 mp, 1991, gars. cf. 1, 47.000 €; ☎0769255533/ 0766.244.446**

428. **Militari-** Veteranilor, dec., 37 mp, 1981, confort 1, etaj 2, bloc mixt, termopane, gresie, faianta, **36.500 €;** ☎0769.115.522

429. **Mircea** Voda, dec., et. 5/8, 37 mp, 1997, Camera de Comert, cf 1, libera, bloc mixt, pozitie deosebita, **62.000 €;** ☎021.253.01.13/ 0745.087.966 office_treibrazi@yahoo.com

430. **Mircea** Voda, Timpuri Noi, dec., et. 8/8, 1993, bloc mixt, monolit, stradal, 42 mp, mobilata si utilata, **65.000 €;** ☎0747.777.767/ 021.323.00.10 office@centralimobiliare.ro

431. **Morarilor,** Parcul Florilor dec., et. 2/4, 38 mp, Proprietar, vand garsoniera 32 mp+balcon, bloc 4 etaje, zona linistita.Garsoniera este situata in Str. Hatisului, Sector 2, cu vedere la Parcul Florilor. **43.000 €;** ☎0729.550.328 florentina_ene@yahoo.com

432. **Mosilor,** 30 mp, 1940, proprietar vand gars. et. 3, mobilata utilata, centrala termica ap., neg., **42.000 €;** ☎0771.071.715

433. **Muncii,** Basarabia, 5 minute de metrou, dec., et. 8/10, 33 mp, 1983, garsoniera dec.a situata in bloc mixt, renovata, mobilata si utilata. Acte in ordine. Oferta excelenta. **48.500 €;** ☎0770.810.694 agentie13@mauwis.ro

434. **Muncii,** bloc mixt, spitalul Victor Babes, semidec., et. 5/10, 1975, garsoniera situata in bloc mixt reabilitata cu pozitionare f buna, ideala petru locuit cat si pentru investitie. Acte in ordine. Merita vazuta. **43.000 €;** ☎0770.810.694 agentie13@mauwis.ro

435. **Muncii,** bloc stradal dec., et. 5/10, 33 mp, 1975, Garsoniera bl. mixt dec.a, bl. in reabilitare stradal, gresie, faianta, parchet, termopan. Pozitie deosebita. **43.000 €;** ☎0771.791.542

436. **Muncii,** metrou, dec., et. 6/10, 35 mp, 1975, Bloc stradal mixt, et. 6, reabilitat, dec.a, gresie, faianta, parchet, termopan, libera, acte la zi, contorizata, scara curata, bloc civilizat, pozitie excelenta, apropiere metrou Muncii, Dristor, Mihai Bravu. **42.500 €;** ☎0768.198.229

437. **Muncii,** metrou, dec., et. 6/10, 33 mp, 1975, va oferim spre vanzare garsoniera intr-un bloc mixt, cf 1 dec.a, libera. Garsoniera se afla la etajul 5/10, bloc reabilitat termic. Ideal investitie. **43.000 €;** ☎0761.086.217/ 0733.154.800 baraceanu.daniela@yahoo.com

438. **Nerva** Traian, garsoniera, etajul 2, dec., et. 2/8, 42 mp, 1991, **65.000 €;** ☎0720.565.898 nicoleta.schik@activimob.ro

439. **Nerva** Traian, Timpuri Noi metrou, dec., et. 4/9, 1997, garsoniera 42 mp, bloc monolit mixt, stradal, mobilata si utilata. **72.000 €;** ☎0747.777.767/ 021.323.00.10 office@centralimobiliare.ro

440. **Nerva** Traian, Timpuri Noi, Mall Vitan, dec., et. 5/8, 40 mp, 1993, garsoniera Nerva Traian, Timpuri Noi, Vitan Mall, confort 1, sporit, dec.a, situata la etajul 5/8, intr-un bloc construit in anul 1993, avand o suprafata de 40 mp, complet renovata integral **58.300 €;** ☎0736.533.530 cepoielena87@gmail.com

441. **Nerva** Traian, Timpuri Noi, Vitan Mall, Foisorului dec., et. 7/8, 40 mp, 1990, 5/8 dec.a, renovata recent, 40 mp, multiple imbunatatiri, 7 min. metrou Timpuri Noi, **55.900 €;** ☎0735.883.452 daniel.enache@centralimobiliare.ro

442. **Obor** - metrou, dec., et. 3/8, 42 mp, 1987, Bucur Obor - metrou, garsoniera 42 mp, dec.a, etaj 3, renovata, mobilata, utilata, cadastru, intabulare, merita vazuta, **55.000 €;** ☎0722.912.924/ 0722.256.664 cordialimobiliare@yahoo.com

443. **Obor,** Colentina, D-na Ghica, parc Plumbuita, dec., et. 3/10, 33 mp, 1978, Metrou Obor 12 min., zona buna, semidistradal, bloc mixt reabilitat termic, mijloace de transport, la 2 min. cadastru, intabulare, accept credit, eliberabila rapid, **41.900 €;** ☎021.688.08.67/ 0722.614.867

444. **Obor,** Colentina, Doamna Ghica, Bcr, dec., et. 6/10, 34 mp, 1980, vav Parc Plumbuita, rond, 10 minute metrou, cf. 1, bloc mixt, orientare est, pe mijloc, vedere deschisa imb., faianta, parchet, termopan, um, cadastru, intabulare, se accepta credit, **42.999 €;** ☎021.380.28.14/ 0737.435.628

445. **Oltenitei** sector 4, dec., et. 2/7, 33 mp, 2018, garsoniera de vanzare, nou, dezvoltator, finalizare decembrie 2018. Avans minim 50%.Se preda finisata la cheie, centrala termica, termopane, izolatie termica si fonica. Merita vazuta. **34.000 €;** ☎0731.510.862 andrei.vatavu@zonadesud.ro

446. **Oltenitei,** Berceni, dec., et. demisol/4, 33 mp, 2016, garsoniera dec.a sos.Oltenitei situata la o distanta de 5 min de Ratb. Se vinde completa finisata si racordata la toate utilitatile si contorizata individual. Mutare rapida. Doar plata cash. **30.500 €;** ☎0730.888.286

447. **Oltenitei,** Popesti Leordeni, dec., et. parter/2, 30 mp, 2018, garsoniera pret promo, finalizare 02.2019, finisaje la alegere, centrala proprie, utilitati si contorizari individuale. Bloc din caramida. Direct dezvoltator, fara comision. Doar plata cash. **25.000 €;** ☎0731.510.862 andrei.vatavu@zonadesud.ro

448. **Pallady** , sector 3, Bucuresti, dec., et. 1/3, 33 mp, 2018, vanzare garsoniera dec.a, etaj 1/3, predare Sept.2018, structurade beton, compartimentare caramida Porotherma, Gealan 6 cam, centrala proprie, finisaje la alegere, **34.000 €;** ☎0757.369.827 laurentiu_rm@yahoo.com

449. **Pallady,** semidec., et. 4/5, 17 mp, 2018, Garsoniera finalizata cu o suprafata utila de 17 mp aflata la 5 min de metroul 1 Decembrie 1918. Garsoniera se vinde la cheie si este bransata la utilitatile orasului. Comision 0%. **20.900 €;** ☎0737

Imobiliare vânzări GARSONIERE

510. **Residence** Militari 2016, utilata la parter/3, fara balcon, dec., gresie, faianta, termopan, 35 m utili. Pret negociabil, **33.500 €;** ☎0736.475.117/ 031.434.51.06

511. **Rosu** Chiajna dec., et. parter/3, 26 mp, 2018, Constructie noua finalizata, 2018, localizata A®n Rosu, Ilfov, str. Apeductului nr. 28E. Blocul p+3e va pune la dispozitie garsoniere si ap. cu 2 cam. Disponibilitate imediata. Pret negociabil, **22.000 €;** ☎0723.178.055/ 0735.271.473 machconstruct@gmail.com

512. **Sala** Palatului, Cismigiu, V1011 garsoniera dec., et. 7/8, 36 mp, 1948, **35.000 €;** ☎0766.442.554 violetaion@galaxyimob.ro

513. **Salaj,** dec., et. 1/3, 34 mp, 2018, garsoniera Salaj fabrica de paine, confort 1 dec., etaj p, 1, 2, 3 constructie 2018, 34 mp cu balcon, **28.000 €;** ☎0732.592.007 georgedann74@yahoo.com

514. **Sebastian** intersectie cu 13 Septembrie, dec., et. 8/8, 40 mp, 1985, benzinaria Mol, vanzare garsoniera cf. 1, dec.a 42 mp, etaj 8, cu termopan, faianta balcon inchis, usa metalica, 2 lifturi, an constructie 1985, stradal, **41.000 €;** ☎0749.199.195 ion@confortcasaimobiliare.ro

515. **Sect** 3, garsoniera, metrou 1 Decembrie 1918 dec., et. 1/5, 34 mp, 2018, garsoniera 34 mp, disponibila intr-un bloc nou, constructie din beton, caramida, tencuiala mecanizata, izolatie cu polistiren 10 cm. Finisaje la alegere, baie complet utilata. Detalii la telefon. **33.950 €;** ☎0730.888.285 iulian.tanasie@zon-adesud.ro

516. **Sector** 3, strada Doicesti dec., et. parter/1, 32 mp, 1956, garsoniera cu imbunatatiri intr-o oaza de pace si liniste. **39.999 €;** ☎0766.195.392/ 0039062283567 chiesaortodossa@ymail.com

517. **Sector** 5, particular, dec., et. parter/4, vand garsoniera, cf. 1, mobilata 2018, pret 38.500 euro sau nemobilata pret. 35.500 euro; ☎0744.491.819/ 0767.740.737

518. **Sinaia,** Valea Prahovei dec., et. 4/10, 57 mp, 2010, vand studio dec., 57.50 mp util, dotat cu gresie, faianta, parchet, geamuri termopan, usa acces antiefractie, centrala termica, calorifere, obiecte sanitare in baie. Pret promotiona **39.700 €;** ☎0733.501.453 alexandra@olympus-residence.ro

519. **Sinaia,** Valea Prahovei, dec., et. 3/10, 55 mp, 2010, vand garsoniera Sinaia, dec.a, 55.80 mp utili cu: parchet, gresie, faianta, geamuri termopan, centrala+calorifere, usa metal intrare, obiecte sanitare in baie, 37.900 euro (fara TVA)-073350145. **37.900 €;** ☎0733.501.453 alexandra@olympus-residence.ro

520. **Soseaua** Chitilei, Niagara, garsoniera 2018, dec., et. parter/3, 32 mp, 2018, proprietar vand in Sos Chitilei, strada Niagara, bloc nou 2018, la 500 ml de Pod Constanta, S+P inalt+1+2+3 retras, garsoniera situata la parter inalt, 32 mpu, finisata, 45900 euro; **46.900 €;** ☎0722.712.770 camuescu.razvan@gmail.com

521. **Soseaua** Oltenitei garsoniera, super oferta dec., et. 1/2, 21 mp, 1992, garsoniera foarte modern compartimentata, dispune de toate imbunatatatiriile, gresie faianta parchet, termopane, cabina de dus, pozitionata in imediata apropiere de mijloacele de transport in comun. **19.999 €;** ☎0720.250.305

522. **Soseaua** Oltenitei sector 4 garsoniera, bloc nou dec., et. 2/4, 40 mp, 2018, puteti sa interveniti asupra modului in care se finiseaza locuinta dumneavoastra si sa o personalizati dupa propriul gust avand la dispozitie o gama variata de modele si culori 0%comision **40.900 €;** ☎0731.510.845 mihnea.postelnicu@zon-adesud.ro

523. **Soseaua** Oltenitei, semidec., et. 1/3, 34 mp, 2018, garsoniera ieftina, zona linistita, 1 min statie de Ratb, se preda finisata la cheie si racordata individual la toate utilitatile orasului. Centrala termica proprie, izolatie exterior 10 cm. Promotie. **30.000 €;** ☎0725.957.934

524. **Soseaua** Oltenitei, dec., et. 2/3, 30 mp, 2019, garsoniera soseaua Oltenitei 30 mp, direct dezvoltator **26.000 €;** ☎0737.500.381 andrei.niculescu@zon-adesud.ro

525. **Soseaua** Oltenitei, dec., et. 2/3, 34 mp, 2019, garsoniera Soseaua Oltenitei 34 mp, direct dezvoltator. **31.000 €;** ☎0737.500.381 andrei.niculescu@zon-adesud.ro

526. **Soseaua** Oltenitei, dec., et. 1/3, 34 mp, 2018, garsoniera spatioasa, pret negociabil cash, pe Soseaua Oltenitei, comision 0%, direct dezvoltator **30.000 €;** ☎0722.652.640 diana.berinde@premierimobiliare.ro

527. **Soseaua** Oltenitei, dec., et. 6/7, 32 mp, 2018, garsoniera, 32 mp utili, direct dezvoltator, constructie beton, caramida, izolat exterior, lift, finisaje la alegere, distanta tramvai 2 min. Predare la cheie; **38.380 €;** ☎0737.500.384 zina.epure@zonadesud.ro

528. **Soseaua** Oltenitei, Aparatorii Patriei dec., et. parter/4, 35 mp, 2018, vanzare garsoniera 35 mp. Finisaje incluse in pret.Toate utilitatiile contorizate individual. Imobilul este echipat cu lift silentios. Loc de parcare inclus.comision 0 **38.900 €;** ☎0722.204.951 bogdan.tomegea@zon-adesud.ro

529. **Soseaua** Oltenitei, garsoniera + curte, dec., et. parter/3, 32 mp, 2018, acum la vanzare garsoniera + curte, finalizare 2018, Soseaua Oltenitei; **34.000 €;** ☎0722.652.640 diana.berinde@premierimobiliare.ro

530. **Soseaua** Oltenitei, garsoniera spatioasa dec., et. parter/3, 30 mp, 2018, garsoniera este total dec.a, bucatarie inchisa, se preda complet finisata si bransata la toate utilitatile, contorizare individuala, centrala proprie. Termen de finalizare: martie 2019. **25.000 €;** ☎0724.548.052

531. **Soseaua** Oltenitei, garsoniera, bloc nou, dec., et. parter/3, 30 mp, 2018, puteti sa interveniti asupra modului in care se finiseaza locuinta dumneavoastra si sa o personalizati dupa propriul gust avand la dispozitie o gama variata de modele si culori. 0% Comision **26.600 €;** ☎0731.510.845 mihnea.postelnicu@zon-adesud.ro

532. **Soseaua** Oltenitei, IRA, Berceni dec., et. demisol/4, 33 mp, 2016, vand garsoniera spatioasa la demisol, baie si bucatarie mobilata, utilitati contorizate individual, centrala proprie, bloc nou, zona linisitata, 500 m Tramvai si Ratb, 1 km metrou comision 0%. Merita vazuta; **30.900 €;** ☎0726.375.629 cristian.mocanu@zonadesud.ro

533. **Soseaua** Oltenitei, Primaria Popesti dec., et. parter/2, 29 mp, 2018, garsoniera decomanda, 29 mp, noua, spatioasa. Toate utilitatile trase, contorizate individual. Canalizare. Centrala proprie. Stradal. Loc de parcare inclus. Avans minim 5%. Accept Prima Casa **27.900 €;** ☎0724.888.478/ 0799.155.458

534. **Soseaua** Oltenitei, Primaria Popesti dec., et. 1/2, 33 mp, 2018, garsoniera decomanda, 33 mp, noua, spatioasa. Apa, gaze, eletricitate contorizate individual. Canalizare. Centrala proprie. Stradal. Loc de parcare inclus. Avans minim necesar 5%. Accept Prima Casa **31.500 €;** ☎0724.888.478/ 0799.155.458

535. **Soseaua** Oltenitei, Primarie, Popesti Leordeni, dec., et. parter/2, 30 mp, 2019, vand garsoniera intr-un imobil in faza de constructie stradal Sos. Oltenitei. Locuinta se vinde la cheie si racordata individual la toate utilitatile orasului. Se accepta orice tip de credit bancar. **27.900 €;** ☎0726.178.089/ 0722.338.342 catalin.isache@sudrezidential.ro

536. **Stefan** cel Mare metrou Obor comision 0 cumparator semidec., et. 5/6, 24 mp, 1960, vanzare garsoniera 24 mp, se vinde mobilata si utilata, bloc reabilitat termic, vedere fata, 5 min metrou, vis avis Spitalu Colentina, liber, acte la zi, etaj 5/6. **36.500 €;** ☎0746.097.005 emilian@bostenaru.ro bostenarue@gmail.com

537. **Stirbei,** Dinicu Golescu, semidec., et. 3/4, 26 mp, 1945, garsaniera renovata nou, gresie, faianta, ct, baie cu dus, termopan, bloc consolidat, boxa 6 mp, apropae de centru, de gara, mujloace de transport, Cismigiu 2 statii **26.500 €;** ☎0731.144.156

538. **Strada** Viitorului 15 M, Chiajna, intrare Uverturii dec., et. parter/parter, 41 mp, 2018, Luxury Residence p+3 -finisaje la alegereratb 2 minute si metrou 15 min., boxa mare. Dezvoltator imobil, apartamente 1, 2 si 3 camere. Zona foarte linistita intre case, **33.500 €;** ☎0766.236.990/ 0766.975.002 motorga.petre@yahoo.com

539. **Straja** - Mega Image, dec., 34 mp, cf. 1, parter inalt/4, gresie, faianta, parchet, termopan, um, bucatarie mobilata, bl. mixt, libera, ferita de zgomotul stradal, acte, **33.500 €;** ☎0737.785.502/ 0765.011.786

540. **Sun** Plaza, Piata Sudului dec., et. 1/10, 33 mp, 2016, Proprietar, vand garsoniera complet mobilata si utilata. Bloc din 2016, situat in apropierea statiei de metrou Piata Sudului, vis-a-vis Mall Sun-Plaza. **62.000 €;** ☎0744.561.185 valexpert@live.com

541. **Tei,** Barbu Vacarescu, dec., et. parter/5, 35 mp, 2009, Renet real Estate Network va prezinta o garsoniera foarte frumoasa si bine pozitionata. Se afla la parterul unui bloc de 5 nivele, un parter inalt, fiind pozitionata pe est **51.500 €;** ☎+40736013770 alex@alexandrudobrea.ro

542. **Th.** Pallady, garsoniera, mutare rapida, dec., et. parter/5, 17 mp, 2018, garsoniera, langa Lidl, 3 min de metrou 1 Decembrie 1918, mutare imediata, detalii la telefon. **20.900 €;** ☎0730.888.285 iulian.tanasie@zonadesud.ro

543. **Theodor** Pallady - Titanul Nou - garsoniera dec., et. 1/4, 35 mp, 2018, Situata la 10 minute de metrou 1 Decembrie si metrou Nicolae Teclu garsoniera este dec.a cu o suprafata de 35 mp, este disponibila la etajul 1, intr-un ansamblu de P+4E, **34.500 €;** ☎0756.565.565/ 0731.169.114 office@titanul-nou.ro

544. **Theodor** Pallady, metrou 1 Decembrie 1918, sector 3 dec., et. 1/4, 36 mp, 2018, garsoniera, ansamblu rezidential P+4E, lift, finisaje la alegere, centrala termica proprie, calorifere, obiecte sanitare, tamplarie PVC, termopan, usa metalica, instalatii sanitare. **35.500 €;** ☎0770.836.956 alexandru.aldea@estimobiliar.ro

545. **Theodor** Pallady, Ozana, dec., et. parter/4, 30 mp, 2018, garsoniera in bloc nou, zona Theodor Pallady. Suprafata totala 29,7 mp. Achizitie direct dezvoltator. Comision 0% **30.000 €;** ☎0770.836.923 sales@estimobiliar.ro

546. **Theodor** Pallady, Ozana, Titan dec., et. parter/4, 2018, Direct dezvoltator, comision 0, constructie beton, caramida, izolat polistiren 10 cm, finisaje de inalta clasa la alegere, predare la cheie gresei, faianta, parchet, temopan, usa metalica, ct de apartament, se accepta credit, **30.000 €;** ☎0731.510.854 ionut.epure@zonadesud.ro

547. **Theodor** Pallady, Salajan, dec., et. 2/5, 34 mp, 2018, garsoniera dec.a direct dezvoltator cu o suprafata utila de 33.65 mp aflata la 14 min. de metroul 1 Decembrie 1918. Garsoniera se vinde la cheie, bransata la toate utilitatile orasului **33.650 €;** ☎0737.500.376 alina.ciuculescu@zon-adesud.ro

548. **Theodor** Pallady, Titan, dec., et. 2/5, 17 mp, 2018, garsoniera dec.a, gata de mutare **22.900 €;** ☎0730.888.272 andrei.stanciu@zonadesud.ro

549. **Theodor** Pallady, Titan, dec., et. 4/5, 2018, garsoniera finalizata gata de mutare adiacent Theodor Pallady. **20.900 €;** ☎0730.888.272 andrei.stanciu@zon-adesud.ro

550. **Theodor** Pallady, Titan, dec., et. 3/5, 34 mp, 2019, vanzare garsoniera dec.a 34 mp adiacent Theodor Pallady; **33.200 €;** ☎0730.888.272 andrei.stanciu@zon-adesud.ro

551. **Theodor** Pallady, Titan, Ozana, 1 Decembrie 1918, dec., et. 1/5, 34 mp, 2018, garsoniera bloc nou 2018, direct dezvoltator, distanta 900 m metrou **33.450 €;** ☎0730.170.085 bogdan.mavrogheorghe@zonadesud.ro

552. **Tineretului** Parc dec., et. 10/11, 33 mp, 1980, Tineretului Parc garsoniera bloc mixt mobilata si utilata. Pretabil investitie; **49.000 €;** ☎0746.818.074

553. **Tineretului,** dec., et. 1/6, 49 mp, 2019, garsoniera bloc nou, Parcul Tineretului. Toate apartamentele, garsonierele ansamblului beneficiaza de incalzire prin pardoseala. Pretul nu contine TVA 5%. **74.500 €;** ☎0724.808.488 george.t@star-construct.ro

554. **Tineretului,** garsoniera de vanzare OVA 122293 dec., et. 3/8, 38 mp, 1980, **63.000 €;** ☎0752.099.439/ 021.326.22.14 office@catalog-rezidential.ro

555. **Tineretului,** Timpuri Noi, dec., et. 2/8, 42 mp, 1987, garsoniera dec.a, vis-a-vis de facultati, bloc stradal, renovata, langa metrou Timpuri Noi, ideala pentru investitie. Agentie imobiliara. **63.500 €;** ☎0720.302.537 traian.ciubuc@gmail.com

556. **Tineretului,** Timpuri Noi, parc, dec., et. 10/11, 33 mp, 1980, 10/11 (tehnic), bloc mixt, dec.a, 33 mp, vedere panoramica superba, recent renovata, imbunatatiri. **51.000 €;** ☎0735.883.452 daniel.enache@centralimobiliare.ro

557. **Tineretului-Sincai-metrou** garsoniera dec.a dec., et. 7/8, 1978, garsoniera se afla in imediata vecinatate a parcului Lumea Copiilor-Tineretului. Statia de metrou se afla la 5 minute distanta, iar mijloacele de transport RATB la 3 minute. **56.800 €;** ☎0728.892.834 sara.hussein@dionimobiliare.ro

558. **Titan** (Billa), 34 mp, 1978, vand gars. cf. 1, ultra moderna, renovata, cu imbunatatiri, um, termopan, gresie, parchet, **42.000 €;** ☎0721.928.947

559. **Titan** - Sectia 13 Politie, semidec., et. 8/10, 33 mp, 1979, cf. 1, termopan, gresie, faianta, um, balcon, acte, **37.000 €;** ☎0737.785.502/ 0765.011.786

560. **Titan** - Trapezului, 2 camere, direct dezvoltator dec., et. parter/2, 52 mp, 2018, apartament 2 camere superb cu balconul inchis! Garantie pe viata (inundatie, igrasie, mucegai, nu se inunda) | Proiect Nou - 11 minute de mers pe jos fata de statia de metrou 1 Decembrie 1918; **45.500 €;** ☎0732.563.472/ 0732.563.472 alexandrarezidential@gmail.com

561. **Titan** Ozana, Metrou 1 Decembrie 1918, sector 3 dec., et. parter/4, 30 mp, 2018, garsoniera, ansamblu rezidential P+4E, lift, finisaje la alegere, centrala termica proprie, calorifere, obiecte sanitare, tamplarie PVC, termopan, usa metalica, instalatii sanitare, **29.700 €;** ☎0770.836.956 alexandru.aldea@estimobiliar.ro

562. **Titan,** semidec., et. 2/9, 32 mp, 1980, metrou Costin Georgian-5min., zona linistita, direct proprietar, **40.000 €;** ☎0739.170.294 geta.matei@intersystems.ro

563. **Titan,** et. 3/10, 1978, piata Minis, cf. 1, et. 3, balcon, stradal, bl. 1978, 7-8 min de metrou, zona verde si civilizata, scara curata, cadastru, intabulare, merita vazuta, are vedere spate, negociabil **35.000 €;** ☎0761.749.316/ 0722.824.757

564. **Titan,** et. 1/10, Salajan, Postavaru adiacent, cf. 1, parter cu balcon, renovata modern, impecabil, g, f, p, t, um, metrou 7-8 min., zona civilizata, merita vazuta, ideal investitie, cadastru, intabulare **42.000 €;** ☎0761.749.316/ 0722.824.757

565. **Titan,** semidec., et. 9/10, 34 mp, 1978, strada Tina Patre, langa parc Titan, 9/10, 34 mp, bloc mixt, an constructie 1978, acces rapid: metrou Titan, Drsitor, bd. Nicolae Grigorescu, Basarabia, **36.900 €;** ☎0727.111.363 andrei@ibg-imobiliare.ro

566. **Titan,** 1 Decembrie 1918 la 3 minute de metrou semidec., et. parter/10, 1980, bloc reabilitat termic, parter din 10, are termopan, usa metalica, parchet, gresie, faianta, usi de interior noi, cadastru si intabulare, bloc curat si civilizat, zona foarte buna. **41.500 €;** ☎0733.128.072/ 0723.194.170

567. **Titan,** 1 Decembrie 1918, dec., et. 3/4, 48 mp, 2019, bloc nou in zona Titan 1 Decembrie 1918, in apropiere de metrou si centrelor comerciale. Garsoniera complet dec.a, cu finisaje moderne, de calitate superioara, centrala proprie, lift. **48.000 €;** ☎0720.079.994 guracrivatului@gmail.com

568. **Titan,** 1 Decembrie 1918, Theodor Pallady, semidec., et. 1/10, 33 mp, 1978, pozitionata la aprox. 10 min. dist. de statia de metrou 1 Decembrie 1918, orientatare Vest, in bloc mixt, ideala atat pentru investitie cat si pentru locuit. Gresie, faianta, parchet, usa metalica. **35.999 €;** ☎0773.937.205 a.gabriela@evocasainvest.ro

569. **Titan,** 1 Decembrie, et. parter/4, 17 mp, garsoniera 5 min. de metrou, mutare imediata **21.900 €;** ☎0731.510.854 ionut.epure@zonadesud.ro

570. **Titan,** 2 camere dec., direct dezvoltator, dec., et. 2/4, 52 mp, 2018, cu o suprafata utila de 52 mp, cu balcon, situat in apropierea hipermarketului Auchan Titan, disponibil la etajul 2/4, intr-un imobil avand un regim de inaltime de D+ P+4E. **51.000 €;** ☎0725.588.155/ 0731.169.114 office@titanu-nou.ro

571. **Titan,** Auchan, metrou 1 Decembrie 1918 dec., et. 5/5, 46 mp, 2018, sector 3, garsoniera deosebita, 45.95 mp utili, complet finisata si echipata cu centrala termica proprie, calorifere, obiecte sanitare pentru bai, tamplarie PVC, usa metalica, instalatii, **45.950 €;** ☎0770.450.450/ 0771.246.246 office@estimobiliar.ro

572. **Titan,** Auchan, Metrou 1 Decembrie 1918, sector 3 dec., et. 4/5, 34 mp, 2018, direct dezvoltator, comision 0%, de vanzare garsoniera 33,20 mp, dec.a, intr-un complex rezidential de top. Pret promotional plata cash 80% la antecontract A– 33.200 Euro TVA 5% inclus **33.200 €;** ☎0770.836.923 sales@estimobiliar.ro

573. **Titan,** Auchan, Metrou 1 Decembrie 1918, sector 3 dec., et. 4/5, 33 mp, 2018, direct dezvoltator, comision 0%, de vanzare garsoniera 33,95 mp, dec.a, intr-un complex rezidential de top. Pret promotional plata cash 80% la antecontract A– 33.950 Euro TVA 5% inclus; **33.950 €;** ☎0770.836.923 sales@estimobiliar.ro

574. **Titan,** Auchan, metrou 1 Decembrie 1918, Sector 3 dec., et. 4/5, 34 mp, 2018, direct dezvoltator, comision 0%, de vanzare garsoniera 34,40 mp, dec.a, intr-un complex rezidential de top. Pret promotional plata cash 80% la antecontract A– 34.400 Euro TVA 5% inclus; **34.400 €;** ☎0770.836.923 sales@estimobiliar.ro

575. **Titan,** Auchan, metrou 1 Decembrie 1918, sector 3 dec., et. 5/5, 2018, direct dezvoltator, comision 0%, de vanzare garsoniera 45,95 mp, dec.a, intr-un complex rezidential de top. Pret promotional plata cash 80% la antecontract A– 45.950 euro tva 5% inclus. **45.950 €;** ☎0770.836.923 sales@estimobiliar.ro

576. **Titan,** Auchan, Metrou 1 Decembrie 1918, Sector 3 dec., et. parter/5, 34 mp, 2018, direct dezvoltator, comision 0%, de vanzare garsoniera 34.05 mp, dec.a, intr-un complex rezidential de top. Pret promotional pentru plata cash 80% la antecontract A– 34.050 Euro TVA 5% inclus; **34.050 €;** ☎0770.836.923 sales@estimobiliar.ro

577. **Titan,** Auchan, Metrou 1 Decembrie 1918, Sector 3 dec., et. parter/3, 40 mp, 2018, direct dezvoltator, comision 0. Garsoniera spatioasa, luminoasa, eleganta si convenabila, in zona Theodor Pallady, sector 3. Suprafata construita este de 40.4 mp, suprafata utila 36.08 mp. **35.900 €;** ☎0770.836.923 sales@estimobiliar.ro

578. **Titan,** Auchan, metrou 1 Decembrie 1918, sector 3 dec., et. 2/4, 2018, Direct dezvoltator, comision 0. Garsoniera spatioasa, luminoasa, eleganta si convenabila, in zona Theodor Pallady, sector 3. Suprafata totala este de 34.10mp. **37.000 €;** ☎0770.836.923 sales@estimobiliar.ro

579. **Titan,** Auchan, metrou 1 Decembrie 1918, sector 3 dec., et. parter/5, 32 mp, 2018, garsoniera deosebita, 32 mp utili, complet finisata si echipata cu centrala termica proprie, calorifere, obiecte sanitare pentru bai, tamplarie PVC, usa metalica, instalatii, **35.900 €;** ☎0770.450.450/ 0771.246.246 office@estimobiliar.ro

580. **Titan,** Auchan, metrou 1 Decembrie 1918, sector 3 dec., et. 4/5, 34 mp, 2018, garsoniera deosebita, 33.80 mp utili, complet finisata si echipata cu centrala termica proprie, calorifere, obiecte sanitare pentru bai, tamplarie PVC, usa metalica, instalatii, **33.200 €;** ☎0770.450.450/ 0771.246.246 office@estimobiliar.ro

581. **Titan,** Auchan, metrou 1 Decembrie 1918, sector 3 dec., et. 4/5, 34 mp, 2018, garsoniera deosebita, 33.95 mp utili, complet finisata si echipata cu centrala termica proprie, calorifere, obiecte sanitare pentru bai, tamplarie PVC, usa metalica, instalatii, **33.950 €;** ☎0770.450.450/ 0771.246.246 office@estimobiliar.ro

582. **Titan,** Auchan, metrou 1 Decembrie 1918, sector 3 dec., et. 2/4, 35 mp, 2018, garsoniera deosebita, 34.10 mp utili, complet finisata si echipata cu centrala termica proprie, calorifere, obiecte sanitare pentru bai, tamplarie PVC, usa metalica, instalatii, **37.000 €;** ☎0770.450.450/ 0771.246.246 office@estimobiliar.ro

583. **Titan,** Auchan, metrou 1 Decembrie 1918, sector 3 dec., et. 4/5, 35 mp, 2018, garsoniera deosebita, 34.4 mp utili, complet finisata si echipata cu centrala termica proprie, calorifere, obiecte sanitare pentru bai, tamplarie PVC, usa metalica, instalatii, **34.400 €;** ☎0770.450.450/ 0771.246.246 office@estimobiliar.ro

584. **Titan,** Auchan, Metrou 1 Decembrie 1918, sector 3 dec., et. parter/4, 40 mp, 2018, garsoniera deosebita, 38.4 mp utili, complet finisata si echipata cu centrala termica proprie, calorifere, obiecte sanitare pentru bai, tamplarie PVC, usa metalica, instalatii sanitare **38.400 €;** ☎0770.450.450/ 0771.246.246 office@estimobiliar.ro

585. **Titan,** Auchan, Metrou 1 Decembrie 1918, sector 3 dec., et. parter/3, 41 mp, 2018, garsoniera deosebita, 40.4 mp utili, complet finisata si echipata cu centrala termica proprie, calorifere, obiecte sanitare pentru bai, tamplarie PVC, usa metalica, instalatii **36.900 €;** ☎0770.450.450/ 0771.246.246 office@estimobiliar.ro

586. **Titan,** Auchan, Metrou 1 Decembrie 1918, sector 3 dec., et. 4/5, 41 mp, 2018, garsoniera deosebita, 40.7 mp utili, complet finisata si echipata cu centrala termica proprie, calorifere, obiecte sanitare pentru bai, tamplarie PVC, usa metalica, instalatii, **40.700 €;** ☎0770.450.450/ 0771.246.246 office@estimobiliar.ro

587. **Titan,** Costin Georgian metrou, semidec., et. 3/10, 32 mp, 1980, cf. 1, semidec., 3/10, curata, fara imbunatatiri, libera, toate actele, acc credit, toate utilitatile, ocazie, vecinatati: Lucretiu Patrascanu, Constantin Brancusi, 1 Decembrie 1985, piata Minis, **33.500 €;** ☎0741.140.993

588. **Titan,** metrou 1 Decembrie 1918, sector 3 dec., et. parter/5, 30 mp, 2018, garsoniera deosebita, 29.7 mp utili, complet finisata si echipata cu centrala termica proprie, calorifere, obiecte sanitare pentru bai, tamplarie PVC, usa metalica, instalatii, **29.700 €;** ☎0770.450.450/ 0771.246.246 office@estimobiliar.ro

589. **Titan,** Metrou 1 Decembrie 1918, sector 3 dec., et. 1/4, 35 mp, 2018, garsoniera deosebita, 34,7 mp utili, complet finisata si echipata cu centrala termica proprie, calorifere, obiecte sanitare pentru bai, tamplarie PVC, usa metalica, instalatii **34.700 €;** ☎0770.450.450/ 0771.246.246 office@estimobiliar.ro

590. **Titan,** Metrou 1 Decembrie 1918, sector 3 dec., et. parter/5, 35 mp, 2018, garsoniera deosebita, 34.05 mp utili, complet finisata si echipata cu centrala termica proprie, obiecte sanitare pentru bai, tamplarie PVC cu geam tripan, calorifere, usa metalica, instalatii **34.050 €;** ☎0770.450.450/ 0771.246.246 office@estimobiliar.ro

591. **Titan,** metrou 1 Decembrie, Th. Pallady, Lidl, semidec., et. parter/4, 16 mp, 1973, **20.900 €;** ☎0744.569.253 ungureanu.stefan@galaxyimob.ro

592. **Titan,** metrou, semidec., et. 4/4, 18 mp, chiar pe Nicolae Grigorescu, Potcoava, stradal, vedere spate, renovata complet, gresie, faianta, parchet, termopane, usa metalica, mobilata, toate actele, **27.000 €;** ☎0732.135.467 office@ramax.ro

593. **Titan,** Minis, et. 3/10, 1980, etaj 3 din 10 confort 1, balcon spatioasa. Blocul este reabilitat din 1980, aproape piata, mijloace transport, magazine, **35.000 €;** ☎0723.602.926/ 0741.107.824 office@amdf-imobiliare.ro

594. **Titan,** Ozana, dec., et. 4/5, 17 mp, 2018, garsoniera 17 mp Ozana, 5 minute fata de statia de metrou 1 Decembrie 1918. **19.900 €;** ☎0737.811.000 ruxandra@zonadesud.ro

595. **Titan,** Ozana, dec., et. 2/5, 17 mp, 2018, garsoniera Ozana, 5 minute fata de statia de metrou 1 Decembrie 1918 **22.900 €;** ☎0737.811.000 ruxandra@zonadesud.ro

596. **Titan,** Ozana, metrou 1 Decembrie 1918, sector 3, dec., et. parter/5, 37 mp, 2018, garsoniera deosebita, 37.04 mp utili, complet finisata si echipata cu centrala termica proprie, calorifere, obiecte sanitare pentru bai, tamplarie PVC, usa metalica, instalatii, **37.800 €;** ☎0770.450.450/ 0771.246.246 office@estimobiliar.ro

597. **Titan,** Ozana, metrou 1 Decembrie 1918, sector 3, dec., et. parter/5, 60 mp, 2018, garsoniera deosebita, 59.4 mp util cu gradina inclusa, complet finisata si echipata cu centrala termica proprie, calorifere, obiecte sanitare pentru bai, tamplarie PVC, usa metalica, instalatii, **46.500 €;** ☎0770.450.450/ 0771.246.246 office@estimobiliar.ro

598. **Titan,** Ozana, metrou 1 Decembrie 1918, sector 3, dec., et. parter/5, 60 mp, 2018, garsoniera deosebita, 59.5 mp util cu gradina inclusa, complet finisata si echipata cu centrala termica proprie, calorifere, obiecte sanitare pentru bai, tamplarie PVC, usa metalica, instalatii, **46.500 €;** ☎0770.450.450/ 0771.246.246 office@estimobiliar.ro

599. **Titan,** Ozana, Metrou 1 Decembrie 1918, sector 3, dec., et. 3/4, 36 mp, 2018, garsoniera superba, 35.85 mp utili, complet finisata si echipata cu centrala termica proprie, calorifere, obiecte sanitare pentru bai, tamplarie PVC, usa metalica, instalatii, **35.850 €;** ☎0770.450.450 office@estimobiliar.ro

600. **Titan,** Palady, 650 m de metrou, semidec., et. 6/11, 2018, finalizata cu acte, garsoniera este finalizata, dotata cu centrala proprie, calorifere, gresie, faianta, parchet, termopan, usa metalica, usi de interior. Totul nou, **34.900 €;** ☎0741.430.423

601. **Titan,** Pallady dec., et. 2/3, 40 mp, 2018, direct dezvoltator, Titan, Pallady, garsoniera, 40 mp. etaj 2, finisaje premium, gresie, faianta import Italia, tamplarie pvc Salamander 7 camere, usi tip Pinum, Comision zero; **39.000 €;** ☎0745.572.057

602. **Titan,** Pallady, dec., et. 2/3, 2019, garsoniera dec.a, balcon, finisaje la alegere, mutare ian 2019, etaj 1, bloc nou, acces catre metrou Nicolae Teclu, detalii la telefon, mai multe varinate de garsoniere, 2 camere si 3 camere. **39.000 €;** ☎0759.030.363 anamaria.ferent@neofortbiz.ro

603. **Titan,** Pallady, dec., et. 3/11, 50 mp, 2018, prima casa 700 m pana la metrou Nicolae Teclu. Apt 2 cam 50 mp Se vinde complet finisat si dotat cu centrala termica , obiecte sanitare in baie racordat la utilitati. Pret 43 900 euro. **43.900 €;** ☎0721.389.312 directconstructor@gmail.com

604. **Titan,** Pallady, metrou Nicolae Teclu dec., et. 1/2, 35 mp, 2018, garsoniera deosebita, 33.4 mp utili, complet finisata si echipata cu centrala termica proprie, calorifere, obiecte sanitare pentru bai, tamplarie PVC, usa metalica, instalatii, **31.730 €;** ☎0770.450.450/ 0771.246.246 office@estimobiliar.ro

605. **Titan,** Pallady, metrou Nicolae Teclu dec., et. 3/3, 40 mp, 2018, Titan, Pallady, metrou Nicolae Teclu, 2 cam. dec. et. 3/3 sup. utila 40 mp. lift, izolare fonica si termica speciala, finisaje lux, receptie luna august 2018 direct dezv. comis 0%, pret 40.300 e **42.300 €;** ☎0767.061.111/ 0799.423.055 office@astoriumresidence.ro

606. **Titan,** Pallady, metrou Nicolae Teclu, dec., et. 3/3, 40 mp, 2018, Titan, Pallady, metrou Nicolae Teclu, 2 cam. dec. et. 3/3 sup. utila 40 mp, lift, izolare fonica si termica speciala, finisaje lux, receptie luna august 2018 direct dezv. comis 0%, pret 40.300 euro, **42.300 €;** ☎0767.061.111/ 0799.423.055 office@astoriumresidence.ro

607. **Titan,** Pallady, Ozana, 1 Decembrie 1918, dec., et. parter/4, 30 mp, 2018, garsoniera bloc 2018 cu 4 etaje si lift cu loc parcare gratuit apropiere metrou N. Teclu **30.000 €;** ☎0730.170.085 bogdan.mavrogheorghe@zonadesud.ro

608. **Titan,** Piata Minis semidec., et. 3/10, 31 mp, 1970, Titan, Piata Minis, garsoniera confort 1, semidec., etaj 3/10, fara imbunatatiri, suprafata 31 mp, bloc 1970. **33.700 €;** ☎0771.265.376 agentie9@mauwis.ro

609. **Titan,** Piata Minis, semidec., et. parter/10, 34 mp, 1979, garsoniera confort 1, renovata complet, cu materiale de calitate de provenienta Romstal, P/10, se vinde mobilata si cu ap. electrocasnica (Electrolux), logie inchisa, negociabil, accept si credit **49.990 €;** ☎0722.438.481 dancoman1978@yahoo.com

610. **Titan,** Postavarului, semidec., et. 4/10, 20 mp, 1974, Titan, garsoniera confort 2 semidec., etaj 4/10, renovat total, suprafata 20 mp, bloc 1974, in curs de reabilitare, stradal, zona verde, aproape de statia de metrou si fosta Billa **28.500 €;** ☎0771.265.376 agentie9@mauwis.ro

611. **Titan,** Postavarului, Metrou Nicolae Grigorescu dec., et. 4/4, 43 mp, 2018, garsoniera deosebita, 42.85 mp utili, complet finisata si echipata cu centrala termica proprie, calorifere, obiecte sanitare pentru bai, tamplarie PVC, usa metalica, instalatii **57.000 €;** ☎0770.450.450/ 0771.246.246 office@estimobiliar.ro

612. **Titan,** Postavarului, Metrou Nicolae Grigorescu dec., et. parter/4, 49 mp, 2018, garsoniera deosebita, 48.9 mp utili, complet finisata si echipata cu centrala termica proprie, calorifere, obiecte sanitare pentru bai, tamplarie PVC, usa metalica, instalatii **51.000 €;** ☎0770.450.450/ 0771.246.246 office@estimobiliar.ro

613. **Titan,** Rasarit de Soare, Auchan, ocazie deosebita semidec., et. parter/8, 31 mp, 2008, usor accesibila in vecinatatea Auchan, acces excelent la mijloace de transport, paza si monitorizare. Excelenta locatie pentru un student sau pentru chirie, posibiltate de extindere la doua garsoniere **38.500 €;** ☎0744.349.967 office@erre.ro

614. **Titan,** strada Odobesti, dec., et. 12/14, 35 mp, 1977, vedere parc IOR, bloc mixt, reabilitat, gresie, faianta, parchet, geam baie, termopane **42.000 €;** ☎0732.135.467 office@ramax.ro

615. **Titan,** Theodor Pallady, Ozana, 5 min de metrou semidec., et. parter/5, 1980, Garsoniera pentru investitii. Va oferim la vanzare garsoniera in bloc vechi ideala pentru investii cu o suprafata utila de 17 mp, cu baie separat.Este situata la 500 m de metrou 1 Decembrie, **20.900 €;** ☎0722.468.349 daniel.iancu@zon-adesud.ro

616. **Titan,** Theodor Pallady, Ozana, zona verde dec., et. parter/4, 2018, va oferim spre achizitie o garsoniera fosrte spatioasa si confortabila, intr-un ansamblu rezidential nou foarmat din 4 blouri,parcare inclusa 17 min de M 1 Decembrie, tramvai, ratb, dedeman, Auchan, **30.000 €;** ☎0722.468.349

617. **Titan,** vanzare cabinet stomatologic, garsoniera semidec., et. parter/4, 27 mp, 1962, va propun spre vanzare un cabinet stomatologic intr-o garsoniera din zona Titan, Nicolae Grigorescu. **53.500 €;** ☎0722.732.975 axadomeni@yahoo.com

618. **Titan-** Ozana, Metrou 1 Decembrie 1918, sector 3 dec., et. parter/4, 39 mp, 2018, garsoniera, ansamblu rezidential P+4E, lift, finisaje la alegere, centrala termica proprie, calorifere, obiecte sanitare, tamplarie PVC, termopan, usa metalica, instalatii sanitare, **38.400 €;** ☎0770.836.956

Imobiliare vânzări 2 CAMERE

25. **1 Mai,** Domenii, zona 0, 14 apartamente, dec., et. 1/3, 2019, apartament 2 camere nou, 79.80 mpc, ap. nr. 7, etaj 1 in Domenii Garden, bloc de 14 apartamente in 1 Mai, Domenii, zona 0, finalizare inceput vara 2019, **120.000 €;** ☎0725.388.605 office@kbcrealestate.ro

26. **1 Mai,** Ion Mihalache Ciuperca dec., et. 1/5, 1950, apartament 2 camere, renovat recent,centrala termica, liber, cadastru, intabulare, **66.000 €;** ☎0724.226.342/ 021.312.59.99 cristian@k-imobiliare.ro

27. **1 Mai,** str. Parangului 58, dec., et. parter/2, 52 mp, 2014, ap. 2 camere, situat la parterul unei cladiri recent construite, P+1E+M, dec., cu o suprafata totala de 52.13 MP. Aproape de metrou, Romexpo, etc. Curte proprie **65.000 €;** ☎0729.817.977

28. **1 Mai,** Turda et. parter/10, 51 mp, 1982, Tentant va ofera: un apartament la parterul unui bloc de 10 etaje, cu vederea pe spate si care a fost multa vreme inchiriat unui cabinet stomatologic. Are usa metalica, parchet, gresie, termopan, **75.000 €;** ☎0728.330.207 laurentiu.brezeanu@yahoo.com

29. **13 Septembrie** semidec., et. 8/10, 55 mp, 1989, Apartament 2 camere Calea 13 Septembrie stradal vedere spate, usi interior schimbate, termopan, curat, 63.000 euro, apropiere Prosper, Dr. Sarii, **63.000 €;** ☎0723.389.967

30. **13 Septembrie** Baltagului, dec., et. 6/6, 80 mp, 2007, apartament penthouse bloc 2007, et 6, dec., mobilat si utilat premium, amenajat, camere inalte, 2 grupuri sanitare, ac, tripan, balcon terasa, centrala proprie. Drumul Sarii, **121.000 €;** ☎0728.820.095/ 0725.074.444 sweethome_imob@yahoo.com

31. **13 Septembrie,** complex Prosper dec., et. 5/8, 61 mp, 1988, 13 Septembrie, Prosper apartament 2 camere, dec., mobilat si utilat lux **77.000 €;** ☎0742.400.300

32. **13 Septembrie,** Drumul Sarii dec., et. 4/8, 64 mp, 1988, Tentant ofera: in bloc constructie 1988, apartament dec., situat la etaj intermediar, foarte spatios (living 23 mp) si luminos, pret negociabil, fara imbunatatiri, vedere pe fata, sud. Liber. **66.500 €;** ☎0728.330.207 laurentiu.brezeanu@yahoo.com

33. **13 Septembrie,** langa Marriott, dec., et. 4/8, 54 mp, proprietar vand apartament 2 camere, complet mobilat si utilat. Reprezinta o reala oportunitate de investitie. Apartamentul este mobilat Mobexpert, **89.500 €;** anca.e.petrisor@gmail.com

34. **13 Septembrie,** Margeanului, dec. dec., et. parter/8, 54 mp, 1983, 13 Septembrie, Rahova, Margeanului, apartament dec., parter inalt, foarte spatios, ideal ca spatiu si poztie amenajat, 2 grupuri sanitare, toate instalatiile, spatios, complet dec., **56.000 €;** ☎0722.274.245/ 0769.647.350

35. **13 Septembrie,** Marriott dec., et. 7/9, 59 mp, 2019, 13 Septembrie, Marriott, 2 camere, 59 mp, dec., bloc nou, predare aprilie 2019, pret 72800 Euro+TVA. **72.800 €;** ☎0725.957.935

36. **13 Septembrie,** Marriott dec., et. 7/9, 59 mp, 2019, 13 Septembrie, Marriott, 2 camere, dec., 59 mp, bloc nou, 2019, pret 72800 Euro +TVA. **72.800 €;** ☎0724.295.769

37. **13 Septembrie,** Marriott dec., et. 1/9, 65 mp, 2019, 13 Septembrie, Marriott, 2 camere, dec., 65 mp, bloc nou, 2019, pret 80.700 Euro+TVA. **80.700 €;** ☎0725.957.935

38. **13 Septembrie,** Marriott, particular semidec., et. 1/1, 50 mp, 1950, ap. 2+1 camere, zona 13 Septembrie, Marriot - particular **58.000 €;** ☎0745.082.569 dana.tdr@gmail.com

39. **13 Septembrie,** Panduri, semidec., et. 7/8, 60 mp, 1992, 13 Septembrie, Panduri, 2 camere, semidec., 1992, 7/8 **72.000 €;** ☎0731.301.900 cristian.grigore@reian.ro

40. **13 Septembrie,** Razoare, et. parter/4, 60 mp, 1988, apartament 2 camere semidec., p/4, termopan, usa metal, spatios, fara alte imbunatatiri, are cadastru si intabulare, este liber, se poate viziona, bloc 1988 **64.000 €;** ☎0728.330.209

41. **13 Septembrie,** Sebastian, Benzinarie Mol semidec., et. 5/8, 54 mp, 1989, Prosper, 2 camere, semidec., suprafata 54mp, et 4/8, an 1989, mobilat si utilat. Acces facil la mijloacele de transport, in apropiere gasiti: piata, magazine, banci, Liceu Ioan Barbu, scoli, gradinite. **74.500 €;** ☎0720.448.530 imobiliar.boutique@yahoo.ro

42. **13 Septembrie,** stradal, Prosper semidec., et. 6/9, 53 mp, 1994, Apartament 2 camere zona 13 Septembrie, stradal Prosper, bloc 1994, amenajat, complet mobilat si utilat, etaj 6/10, semidec., vedere spate, liber, acte la zi, **69.800 €;** ☎0728.820.095 sweethome_imob@yahoo.com

43. **13 Septembrie,** vanzare apartament 2 camere dec., et. 4/8, 64 mp, 1988, 13 Septembrie, Drumul Sarii apartament cf. 1 dec, etaj 4/8, suprafata utila 56 mp + 6 mp balconul, anul 1988, spatios si luminos, vedere pe fata, sud, termopan, usa metalica. **66.000 €;** ☎0732.940.972 tentantimobiliare@yahoo.com

44. **200 m** Metrou Pacii, Iuliu Maniu, dec., et. 2/11, 46 mp, 2019, bloc nou situat la 200 de metri de statia de metrou Pacii ofera spre vanzare apartament cu 2 camere, **58.500 €;** ☎0757.578.682 razvan@rotarpark.ro

45. **ADM** Rezidential, proprietar apartament 2 camere dec., 55 mp, 2018, 55 mp, ofer spre vanzare, apartamant cu 2 camere, dec. cu suprafata utila de 55 mp,in complexul ADM Rezidential, cu posibilitatea de a achizitiona prin rate la dezvoltator si credit. **36.000 €;** ☎0733.096.866/ 0720.877.960

46. **Afi** Cotroceni, NearCenter Residence Plaza 2, apartament 2 camere dec., et. 4/5, 57 mp, **78.000 €;** ☎0722.382.832 contact@erikachica.ro

47. **Afi** Cotroceni, NearCenter Residence Plaza 2, apartament 2 camere dec., et. parter/5, 64 mp, **85.000 €;** ☎0722.382.832 contact@erikachica.ro

48. **Alea** Pantelimon, sector 2, et. 3/4, 29 mp, 1977, ap. 2 camere, imbunatatiri, zona linistita, **28.000 €;** ☎0766.492.656

49. **Alexandriei** semidec., et. 4/4, 51 mp, 1970, 2 camere, 51 mp, semidec., centrala proprie Ariston schimbata in oct. 2015, gresie, faianta, renovat in 2017, parchet, termopane, 2 balcoane, 2 debarale, accepta credit, cadastru, intabulare. **48.000 €;** ☎0730.556.914 ionnedea.khc@gmail.com

50. **Alexandriei,** 60 mp, bloc nou, terasa mare, parcare dec., et. 3/4, 60 mp, 2018, ap. 2 cam., bloc nou 2018, proiect inedit, terasa superba. Priveliste. Structura este realizata din beton B400, otel beton si caramida Porotherm (nu exista compartimentari din rigips). Comision 0 **45.850 €;** ☎0723.243.544/ 0799.929.024 natalin.p@star-construct.ro

51. **Alexandriei,** apartament 2 camere, dec., 49 mp, 2018, rate la dezvoltator, vand apartament cu 2 camere cu rate la dezvoltator, intr-un complex nou construit in orasul Bragadiru. Acestea sunt bransate la reteaua publica de apa si canal, gaz si curent. **32.000 €;** ☎0720.877.960/ 0733.096.866

52. **Alexandriei,** apartament cu 2 camere, dec., 48 mp, 2018, ADM Rezidential va oferta spre vanzare apartamente cu 2 camere , 48.80 mp , la cheie , cu finisaje premium. Apartamentele se regasesc pe orice etaj al blocului de la 1 la 7, **32.000 €;** ☎0720.877.960/ 0733.096.866

53. **Alexandriei,** Cristalului, direct dezvoltator, 2018 dec., et. 3/6, 70 mp, 2018, acasa, 30 metri Ratb, imobil nou, lift silentios, zona linistita. Direct dezvoltator. Ansamblul este situat pe Soseaua Alexandriei, Cristalului,Â zona Penny, cu statie Ratb chiar in fata blocului. **52.000 €;** ☎0723.243.544/ 0799.929.024 natalin.p@star-construct.ro

54. **Alexandriei,** Haliu, strada Smardan, dec., et. 2/2, 70 mp, 2016, particular,bloc nou apartament mansarda 2-3 camere 70 mp balcon 11 mp **36.500 €;** ☎0751.058.060

55. **Alexandriei,** spatios, bloc nou, parcare inclusa dec., et. 1/2, 54 mp, 2018, 1 apartament cu 2 camere, dec., cu o suprafata utila de 54 mp, situat intr-un imobil nou din zona Sos Alexandriei, Prelungirea Ghencea, la micaÂ distanta de Ratb. Apartamentul se preda finisat; **40.000 €;** ☎0723.243.544/ 0799.929.024 natalin.p@star-construct.ro

56. Alexandru Obregia, et. parter/10, 52 mp, 1980, Carrefour Cultural, Piata Straduintei, Lidl, stardal bd. mobilat, utilat, bucatarie mare, geam baie, 4.855 €; ☎0748.133.331

57. **Alexandru** Obregia, metrou Sudului, semidec., et. 1/8, 2018, Rezidential de lux. Comision 0! Bloc realizat impecabil, amplasament excelent! Finisare personalizata: gresie, faianta, parchet, centrala termica proprie, usa metalica. Vecinatati: Metrou, Piata, RATB, scoli, spitale. **70.500 €;** ☎0736.380.183/ 0725.597.221

58. **Alunisului,** Berceni, dec., et. 1/7, 50 mp, ap 2 camere, 50 mp, liber, etaj 1, dec., balcon 3,5 m, 45800 euro, cad, intabulare, **45.800 €;** ☎0723.389.967

59. **AmbasadOr** Home Complex 2 camere, dec., et. 2/4, 60 mp, 2018, zona de Nord, dezvoltator vinde 2 cam, dec., centrala proprie, finisaje lux, incalzire pardoseala, videointerfon, lift, spatii verzi, parcari, paza, locatie lux la preturi accesibile. Va asteptam la vizionari, **56.400 €;** ☎0725.500.800 marian@ambasador-home.ro

60. **AmbasadOr** Home Complex Rezidential, dec., et. parter/4, 63 mp, 2017, zona de Nord, ap 2 cam, dec., spatios, buc inchisa, 1 balcon, centrala proprie, finisaje lux, incalzire pardoseala, videointerfon, lift, spatii verzi, parcari, paza, locatie lux. www.ambasador-home.ro **58.150 €;** ☎0799.102.501 ioana@ambasador-home.ro

61. **AmbasadOr** Home Complex Rezidential, dec., et. 1/4, 60 mp, 2018, zona de Nord, ap 2 cam, dec., spatios, buc inchisa, 1 terasa, centrala proprie, finisaje lux, incalzire pardoseala, videointerfon, lift, spatii verzi, parcari, paza, locatie lux. www.ambasador-home.ro **55.200 €;** ☎0738.759.300 cristi@ambasador-home.ro

62. **AmbasadOr** Home, dec., complex rezidential dec., et. 2/4, 68 mp, 2018, Apartament 2 camere, dec., bucatarie inchisa, suprafata utila 57 mp, finisat complet, gresie, faianta, parchet, termopan, incalzire in pardoseala, centrala proprie. Se accepta credit. **61.600 €;** ☎0738.759.300 cristi@ambasador-home.ro

63. **Amurgului,** dec., et. 2/3, 50 mp, 2018, apartament 2 camere 50 mp utili zona metroului Dimitrie Leonida. Apartamentul se preda la cheie (gresie, faianta, parchet), bransat la toate utilitatile si contorizat individual. **49.500 €;** ☎0724.808.488 george.t@star-construct.ro

64. **Amurgului,** Dimitrie Leonida, semidec., et. 4/4, vand apartament 2 camere cu bucatarie open-space, balcon spatios, zona linistita, spatii comerciale la parterul blocului, 4 min. de mers pe jos pana la metrou, centrala prin condensatiecomision 0% **41.900 €;** ☎0726.375.629 cristian.mocanu@zonadesud.ro

65. **Amurgului,** Salaj, et. parter/parter, 60 mp, 1950, Zori de Zi, casa la curte, acces pe drum de 1,5 ml, curte comuna cu un alt proprietar (se poate delimita) izolata la exterior, renovata acum 5 ani, toate utilitatile in casa, teren proprietate 80 **36.500 €;** ☎0722.465.875

66. **Antiaeriana,** Sos. Alexandriei dec., et. 2/4, 51 mp, 1972, Apartament 2 camere, dec. situat la intersectia Str. Antiaeriana cu Sos. Alexandriei intr-o oaza de verdeata. Acesta se afla la etajul 2/4 al unui imobil construit in 1971, fara risc seismic. **49.000 €;** ☎0722.816.821 marcel@k-imobiliare.ro

67. **Aparatori** Patriei, dec., et. 1/2, 54 mp, 2015, apartament Berceni Aparatori Patriei metrou 5 minute etaj 1/2 54 mp dec constructie 2015, **56.000 €;** ☎0732.592.007 georgedann74@yahoo.com

68. **Aparatori,** oferta ap 2 cam, 57 mp,10 min metrou dec., et. 1/6, 57 mp, 2018, direct dezvoltator, 2 cam, comision 0, constructie beton, caramida, izolat polistiren 10 cm, g, f, p, t, um, centrala de ap, se accepta credit, **51.120 €;** ☎0737.500.384 zina.epure@zonadesud.ro

69. **Aparatorii** Patriei dec., et. 1/6, 40 mp, 2018, Apartamentul de tip studio este situat intr-un bloc nou cu acces imediat la statia de metrou Aparatorii Patriei, dar si la Ratb, Grand Arena, Jumbo, Metro, Auchan, **34.970 €;** ☎0724.548.052

70. **Aparatorii** Patriei dec., et. 2/3, 57 mp, 2019, va propunem un apartament cu 2 camere, spatios, disponibil intr-un imobil nou, aflat in apropiere de metrou Dimitrie Leonida , 0% comision, direct dezvoltator **55.500 €;** ☎0737.500.381 andrei.niculescu@zonadesud.ro

71. **Aparatorii** Patriei apartament 2 camere metrou dec., et. 4/6, 39 mp, 2018, apartament 2 camere foarte modern compartimentat, dispune de toate utilitatile, contorizare individuala, in imediata apropiere de statia de metrou Aparatorii Patriei, pretul afisat este pentru cash; **34.965 €;** ☎0730.250.305

72. **Aparatorii** Patriei langa metrou, apart 2 camere dec., et. 3/8, 51 mp, 2018, locuinta cu 2 camere situata in zona Aparatorii Patriei langa metrou, situata la etajul 3/8, dec.a, suprafata totala utila 61 mp, se preda finisata la cheie, toate utilitatile. **73.000 €;** ☎0764.665.766/ 0725.597.221 simona.b@star-construct.ro

73. **Aparatorii** Patriei metrou et. 3/6, 36 mp, 2019, va propunem un apartament cu 2 camere, spatios, disponibil intr-un imobil nou, aflat in apropiere 10 MIN) de metrou Aparatorii Patriei, 0% comision direct dezvoltator; **35.600 €;** ☎0737.500.381 andrei.niculescu@zonadesud.ro

74. **Aparatorii** Patriei metrou apartament doua camere dec., 65 mp, 2018, apartament doua camere Aparatorii Patriei Metrou; **68.000 €;** ☎0734.826.639 tiberius@sudrezidential.ro

75. **Aparatorii** Patriei metrou, apartament 2 camere dec., et. 3/6, 39 mp, 2018, apartament 2 camere modern compartimentat, spatios, dispune de toate imbunatatirile, se preda finisat la cheie, in imediata apropiere de statia de metrou Aparatorii Patriei, accept si credite bancare. **38.850 €;** ☎0730.250.305

76. **Aparatorii** Patriei, dec., et. 2/5, 40 mp, apartament dec., imobil nou, 8 min. pana la metrou, finisaje la alegerea clientului. Loc parcare 2.000 euro (TVA inclus). Pret valabil, **31.800 €;** ☎0737.000.035/ 0766.299.220 laurentiu.radu@zonadesud.ro

77. **Aparatorii** Patriei, dec., et. 2/6, 39 mp, 2018, apartament tip studio, in apropiere de metrou Aparatorii Patriei. Se preda finisat la cheie. Bloc in constructie, pe cadre de beton si caramida. Toate utilitatile, contorizari individuale, centrala. **38.850 €;** ☎0731.510.862 andrei.vatavu@zonadesud.ro

78. Aparatorii Patriei, dec., et. 1/8, 52 mp, 1983, metoru, Piata, facultate, spital, stradal, renovat complet, balcon, teava centrala, 65.000 €; ☎0748.133.331

79. **Aparatorii** Patriei, dec., et. 2/6, 40 mp, 2018, oferta, apartament 2 camere la pret de garsoniera. apartament dec., imobil nou, 8 min. pana la metrou Aparatorii Patriei, finisaje la alegerea clientului **35.000 €;** ☎0737.000.035/ 0766.299.220 laurentiu.radu@zonadesud.ro

80. **Aparatorii** Patriei, dec., et. parter/6, 35 mp, 2018, vanzare studio 35 mp la doar 12 min de metroul Aparatorii Patriei. Finisat complet si bransat la toate utilitatile sectorului 4. Centrala termica, calorifere otel. Direct dezvoltator. Comision 0 **31.800 €;** ☎0722.204.951 bogdan.tomegea@zonadesud.ro

81. **Aparatorii** Patriei, acces rapid metrou, Berceni, dec., et. 1/6, 39 mp, 2018, apartament 2 camere, bloc nou, se preda complet finisat, centrala termica, baie echipata, lift, acces rapid metrou Aparatorii Patriei. Comision 0. Direct dezvoltator **34.965 €;** ☎0725.957.933

82. **Aparatorii** Patriei, acces rapid metrou, Berceni, dec., et. 1/6, 49 mp, 2018, apartament 2 camere, dec., bloc nou, acces rapid metrou Aparatorii Patriei, se preda complet finisat, centrala termica, baie echipata.comision 0, direct dezvoltator! **42.831 €;** ☎0725.957.933

83. **Aparatorii** Patriei, Drumul Jilavei, semidec., et. parter/7, 50 mp, 2018, apartament 2 camere, ansamblu rezidential, finisat complet, structura beton, 50 mp util, balcon 5 mp, acces rapid mijloace de transport inclusiv metrou, bransat toate utilitatile, **49.000 €;** ☎0731.308.398 george@sudrezidential.ro

84. **Aparatorii** Patriei, Ion Iriceanu, apartament 2 camere dec. dec., et. 8/8, 53 mp, **53.000 €;** ☎0722.382.832 contact@erikachica.ro

85. **Aparatorii** Patriei, Monaco Towers, semidec., et. 1/5, 46 mp, 2018, 2 camere, confort 1, bloc nou din caramida, finisaje de lux, contorizare separata, centrala proprie, 50 m fata de Ratb, 10 minute distanta de metrou. Discount 5% pentru plata cash. Accept Prima Casa. **44.750 €;** ☎0734.092.488/ 0734.950.229 dragos.cainaru@gmail.com

86. **Aparatorii** Patriei, Panselelor, dec., et. 1/8, 52 mp, 1981, ID: 4821, Panselelor, Aparatorii Patriei, confort 1, dec., etaj 1/8, suprafata 52 mp, an constructie 1981. Are gresie, faianta, parchet, termopan. Este la 7 min de metrou. Se accepta credit. **60.000 €;** ☎0729.842.974

87. **Aparatorii** Patriei, studio 35 mp, 10 min metrou dec., et. parter/6, 35 mp, 2019, studio 35 mp, metrou Aparatorii Patriei, finisaje la alegere. Constructie catre beton, umplutura caramida. Se accepta si credit. Consultanta financiara gratuita. **31.800 €;** ☎0737.500.384 zina.epure@zonadesud.ro

88. **Apartament** 2 camere 45 mp, Complexul va dispune: loc de joaca pentru copii,parcari amenajate, sala de fitness,etc. Aveti posibilitatea sa va achizitionati locuinta direct cu rata la dezvoltator! **33.000 €;** ☎0720.877.960/ 0733.096.866

89. **Apartament** 2 camere - mobilat si utilat complet **99.900 €;** ☎0752.703.232 sorin@sorinraducu.ro

90. **Apartament** 2 camere Pantelimon, Ivonco Residential 2018, apartament 2 camere open space et. 5, util 57 mp; 1 bucata - 52000 euro + tva 5 % (loc parcare+boxa inclus) **54.600 €;** ☎0744.651.044/ 0744.798.859 dan.popescu@mike.com.ro

91. **Apartament** 2 camere rate la dezvoltator dec., 69 mp, 2018, Apartament 2 camere,RATE LA DEZVOLTATOR,construim casa ta intr un complex rezidential din Bragadiru.Nu necesita dovezi care atesta capacitatea de plata.Parcare,lift,piscina,parc,spatii comerciale. **45.000 €;** ☎0733.096.866/ 0720.877.960

92. **Apartament** 2 camere rate la dezvoltator dec., 59 mp, 2018, Complexul va dispune: loc de joaca pentru copii,parcari amenajate, sala de fitness,etcAveti posibilitatea sa va achizitionati locuinta direct cu rata la dezvoltator! **41.500 €;** ☎0720.877.960/ 0733.096.866

93. **Arcul** de Triumf, Herastrau apartament luminos dec., et. 2/7, 54 mp, 1965, **112.500 €;** ☎0799.029.263 raluca.timofti@catoma.ro

94. **Armeneasca,** Unirii, dec., 73 mp, 1970, etaj 1, 82 mp totali+boxa 3 mp, izolat termic, centrala proprie, zona verde, constructie solida, bine intretinut, discutabil, **130.000 €;** ☎0745.067.409

95. **Asmita,** Dristor, Tineretului dec., 87 mp, 2008, apartament in imobil nou, mobilat si utilat ca in fotografii si cu loc de parcare, puteti avea casa mult dorita imediat. Este liber si va asteapta sa-l vizitati. **115.000 €;** ☎0722.642.891

96. **Atlas** Park, Jandarmeriei - Baneasa dec., et. parter/5, 68 mp, 2018, apartament 2 camere cu suprafata utila totala de 68.5 mp situat la parter. **110.000 €;** ☎0728.681.819 andreicatalinpalade@yahoo.com

97. **Atlas** Park, Jandarmeriei, Baneasa, dec., et. 1/5, 68 mp, 2018, Atlas Park, Jandarmeriei, Baneasa, apartament 2 camere cu suprafata utila totala de 68.95 mp situat la etajul 1/5. **101.300 €;** ☎0728.681.819 andreicatalinpalade@yahoo.com

98. **Atlas** Park, Jandarmeriei, Baneasa, dec., et. 1/5, 83 mp, 2018, Atlas Park, Jandarmeriei, Baneasa, apartament 2 camere cu suprafata utila totala de 83.36 mp situat la etajul 1/5. **138.500 €;** ☎0728.681.819 andreicatalinpalade@yahoo.com

99. **Auchan** 1 Decembrie 1918 apt 2 cam 51 mp dec., et. 3/5, 51 mp, 2018, balcon dec Auchan Titan Apt 2 cam 51 mp dec balcon et 3/5 centrala termica calorifere parchet gresie faianta obiecte sanitare noi racordat la utilitati stare avansata de executie. Pret cash 51000 e cu TVA **51.000 €;** ☎0721.389.312/ 0774.454.454

100. **Auchan** Militari, ap 2 cam., fatada ventilata dec., et. 3/10, 62 mp, 2019, Militari, Auchan, loc parcare CVC, bucatarie inchisa, baie cu geam exterior, caramida Porotherm 30 cm, fara grinzi, fatada ventilata Bond, izolat cu vata minerala bazaltica, finisaje la alegere **61.910 €;** ☎0733.822.822 contact@transparentresidence.com

101. **Auchan** Militari, ap. 2 cam., fatada ventilata dec., et. 4/10, 60 mp, 2019, Militari, Auchan, loc parcare CVC, bucatarie inchisa, baie cu geam exterior, caramida Porotherm 30 cm, fara grinzi, fatada ventilata Bond, izolat cu vata minerala bazaltica, finisaje la alegere **59.920 €;** ☎0733.822.822 contact@transparentresidence.com

102. **Auchan** Militari, ap. 2 cam., fatada ventilata, dec., et. 6/10, 60 mp, 2018, Militari, Auchan, loc parcare CVC, bucatarie inchisa, baie cu geam exterior, caramida Porotherm 30 cm, fara grinzi, fatada ventilata Bond, izolat cu vata minerala bazaltica, finisaje la alegere **59.820 €;** ☎0733.822.822 contact@transparentresidence.com

103. **Auchan** Militari, fatada ventilata, ap 2 cam dec., et. parter/10, 54 mp, 2018, Militari, Auchan, loc parcare CVC, bucatarie inchisa, baie cu geam exterior, caramida Porotherm 30 cm, fara grinzi, fatada ventilata Bond, izolat cu vata minerala bazaltica, finisaje la alegere. **53.970 €;** ☎0733.822.822 contact@transparentresidence.com

104. **Auchan** Militari, fatada ventilata, ap 2 cam., dec., et. 1/10, 60 mp, 2018, Militari, Auchan, loc parcare CVC, bucatarie inchisa, baie cu geam exterior, caramida Porotherm 30 cm, fara grinzi, fatada ventilata Bond, izolat cu vata minerala bazaltica, finisaje la alegere **59.820 €;** ☎0733.822.822 contact@transparentresidence.com

105. **Auchan** Vitan dec., et. 2/3, 52 mp, 2018, 2 camere, dec.e, Auchan Vitan comision 0%, **63.900 €;** ☎0724.744.755 mihaela.smartrezidential@gmail.com

106. **Auchan** Vitan, semidec., et. parter/4, cf. 2, fara imbunatatiri, 36,70 mp, toate actele, usor negociabil, **38.000 €;** ☎0723.723.485

107. **Auchan,** metrou 1 Dec 1918, 2 cam. 54 mp et. 3/4 semidec., et. 3/4, 54 mp, 2018, Auchan Titan Prima Casa Apt 2 cam 54 mp et 3/4 balcon lift 2018 intr-un bloc finalizat cu acte care asigura vanzarea/cumpararea rapida. Este dotat cu centrala termica si utilitati **56.000 €;** ☎0721.389.312

108. **Auchan,** Militari, semidec., et. 7/7, 49 mp, 2017, apartament 2 cam, Militari Rezervelor, langa noul Lidl. **44.500 €;** ☎0725.744.950 andreearezervelor79@gmail.com

109. **Auchan,** Militari, apartament dec. dec., et. parter/6, 60 mp, 2018, comision 0, apartament 2 camere dec., inaltime P/6 etaje, dispune de dotari moderne cu finisaje premium, termopan KBE, centrala proprie prin contensare, contorizare individuala a utilitatilor. **48.500 €;** ☎0741.700.100 pollux.residence@gmail.com

110. **Auchan,** Vitan, lux, comision 0, 2 camere, dec., et. 1/3, 52 mp, 2018, apartament compus din 2 camere decomantat + balcon in suprafata utila totala de 52 mp. Imobil de locuinte P+2E+M. Structura din cadre de beton armat. **63.900 €;** ☎0764.832.071 smartrezidential@yahoo.com

111. **Avia?iei** - B?neasa, pe strada Salubrit??ii nr. 42A LOCA?IE ?I APARTAMENTE:Complexul are in componenta apartamente spa?ioase cu 2 ?i 3 camere,Â©mp?r?rite Â©n 2corpuri de cl?dire,compartimentate eficient,cu terase spa?ioase ?i locuri de parcare acoperite ☎0732.100.443

112. **Aviatiei** - Aurel Vlaicu metrou dec., et. 5/9, 80 mp, 2016, apartament lux doua camere in ansablu apropiere metrou Aurel Vlaicu, direct dezvoltator, finisaje la alegere. Ansamblul are numeroase avantaje: zona deosebita, apropiere metrou. **127.000 €;** ☎0725.985.762 roxana.panculescu@metropolitanresidence.ro

116. **Aviatiei,** metrou Aurel Vlaicu, Mall Promenada dec., et. 5/9, 79 mp, 2017, Apartament 2 camere Aviatiei, apropiere metrou Aurel Vlaicu spatios, dec., bucatarie inchisa, terasa, finisaje la alegere, parcare subterana, paza, gradina interioara. Comision 0%, **120.000 €;** ☎0725.985.762 roxana.panculescu@metropolitanresidence.ro

117. **Aviatiei,** Prometeu, dec., et. 4/4, 55 mp, 1986, ap. 2 camere, Aviatiei, bloc reabilitat termic, dec. suprafata 55 mp, et. 4/4, usa metalica, parchet masiv, gresie, faianta, geamuri termopan, ac, situat la 7 min. de metrou Aurel Vlaicu, auto 112, 301,605 **125.000 €;** ☎0744.517.869

118. **Aviatiei,** str. Siriului, nr. 5, bl. 16F, sc. 1, dec., et. parter/4, 63 mp, 1989, ap. 2 cam. 63 mp util, dec. cu balcon, vedere pe ambele fatade ale blocului, nou renovat, centrala termica, boxa depozitare si uscator de 20 mp. **118.000 €;** ☎0755.528.869 ady78@ymail.com

119. **Avrig** Iancului Alfa Bank semidec., et. 4/10, 52 mp, 1976, Zona Iancului numar camere 2 suprafata utila (mp)52 an finalizare constructie 1976. Apartament 2 camere sd 4/10, 52 mp bloc izolat termic 2016 la intersectia Iancului Avrig; **59.000 €;** ☎0765.404.301/ 0765.404.303

120. **Baba** Novac et. 4/4, Brancusi langa Complexul Gloria, vis-a-vis de parcul IOR, cf. 1 et 4, balcon inchis in termopan, curat, locuibil, bl. reabilitata termic, multe facilitati, gradinita, scoala, zona verde, cad+intabulare. **55.000 €;** ☎0761.749.316/ 0722.824.757

121. **Baba** Novac dec., et. 7/10, 54 mp, 1976, Campia Libertatii, confort 1, stradal, liber, usa metalica, termopan, AC, fara alte imbunatatiri, situat la 1 min parc Titan si 10 min metrou Dristor sau Muncii, merita vazut. **58.500 €;** ☎0732.135.471

122. **Baba** Novac - Ion Tuculescu semidec., et. 3/4, 50 mp, 1965, proprietar, vand apartament 2 camere zona Baba Novac; **67.000 €;** ☎0740.584.669/ 0742.102.860 cernuscaiuliana@gmail.com

123. **Baba** Novac Rond semidec., et. parter/10, 57 mp, 1980, Mihai Bravu stradal, parter inalt cu balcon, pozitie excelenta, gresie, faianta, parchet, termopan, usa metalica, toate actelela zi, vecinatati: Dristor Mc'Donald's, Camil Ressu, metrou la 1 minut. **67.000 €;** ☎0787.602.251

124. **Baba** Novac rond, 2 camere, dec., bl. 1983, vedere spate et. P/8, cu balcon, imbunatatatiri. disc. **64.000 €;** ☎0727.145.882

125. **Baba** Novac, semidec., et. 5/10, 54 mp, 1968, Campia Libertatii, Liviu Rebreanu, Park Lake, Parc Ior, confort 1, semidec., bloc reabilitat termic, termoapan, liber, acte ok situat la 7-8 min metrou Dristor, **60.000 €;** ☎0732.135.467 office@ramax.ro

126. **Baba** Novac, semidec., et. 5/10, 52 mp, Campia Libertatii, Liviu Rebreanu, Park Lake, parc Ior, confort 1, semidec., bloc reabilitat termic, termoapan, liber, acte ok situat la 7-8 min. metrou Dristor, **59.500 €;** ☎0732.135.471

127. **Baba** Novac, semidec., et. 9/9, 54 mp, Campia Libertatii, parcul IOR, sectiea financiara, stradal, bloc reabilitat, liber, fara imbunatatirii, toate actele, zona verde, Mega Image, parc, scoala, liceu. **48.500 €;** ☎0721.999.550/ 0760.488.840

128. **Baba** Novac, semidec., et. 3/4, 50 mp, centrala termica, instalatia electrica si sanitara inlocuite, geamuri termopan, gresie, faianta, usa metalica intrare, usi interior Porta Doors. **65.000 €;** ☎0732.135.467 ramax2016@yahoo.com

129. **Baba** Novac, dec., et. 3/3, 55 mp, 1965, Rucar, cf 1, stradal, liber, 7 min metrou Dristor, 5 min parc IOR, pozitie deosebita, **59.800 €;** ☎0727.884.946/ 0745.087.966 office_treibrazi@yahoo.com

130. **Baba** Novac, apartament cu 2 camere de vanzare OVA 118426 semidec., et. 10/10, 52 mp, 1967, **50.000 €;** ☎0737.504.516/ 021.326.22.14 office@catalog-rezidential.ro

131. **Baba** Novac, Caloian Judetu, dec., et. 6/8, 54 mp, 1986, Baba Novac, Caloian Judetu, 6/8 dec. 54 mp. bl 1986 instalatii sanitare si electrice noi, gresie, faianta, parchet, termopan, balcon inchis, aer conditionat, usile de int. schimbate posibil CT, **78.500 €;** ☎0769.076.168/ 0724.306.586 valentincristea2001@yahoo.com

132. **Baba** Novac, chiar langa parc IOR semidec., et. 3/10, 51 mp, 1970, 2 camere semidec., chiar langa parc, fara imbunatatiri, toate actele **61.000 €;** ☎0732.135.470

133. **Baba** Novac, in spatele Spitalului V. Babes, dec., et. 3/3, 53 mp, 1968, zona buna si sigura, apartament spatios cu vedere mixta si intrare stradala, blocul este reabilitat 2018, zona cu parcuri, scoli, gradinite, Stad. National, Mall,acces rapid la mijloacele de transport, **59.900 €;** ☎0744.349.967 office@erre.ro

134. **Baba** Novac, parc Muncii metrou, dec., et. 1/10, 57 mp, 1987, Campia Libertatii, bl. reabilitat, et. 1, dec., spatios, bucatarie mare, Apropiere metrou Piata Muncii, parc IOR, Basarabia, parc, scoala, gradinita, piata, centre comerciale, statii RATB **62.500 €;** ☎0768.198.229

135. **Baba** Novac, Reconstructiei, semidec., et. 10/10, 52 mp, 1970, confort 1, bloc reabilitat termic, scara curata, termopan, parchet, situat la 7-8 min. metrou si 2 min. parc Titan, **53.000 €;** ☎0732.135.471

136. **Baduc,** Iacob Andrei, semidec., et. parter/4, 36 mp, 1970, apartament 2 camere, confort 2, semidec., situat la parterul unui bloc de 4 etaje, cu o suprafata de 36,5 metri patrati, gresie, faianta, parchet, termopan, usa metalica, centrala termica proprie, mobilat **29.990 €;** ☎0746.188.866 mar_ancomar@yahoo.com

137. **Baneasa** dec., et. 2/2, 66 mp, 2019, apartament 2 camere, zona Baneasa, Ansamblu Rezidential NOU - Stegarului Boutique Apartments; **93.450 €;** ☎0734.008.800 hello@stegarului.ro

138. **Baneasa** dec., et. 2/2, 85 mp, 2019, apartament 2 camere, Zona Baneasa- Sisesti, Ansamblu Rezidential Nou - 89.900 euro, **94.395 €;** ☎0734.008.800 hello@stegarului.ro

139. **Baneasa** dec., et. parter/2, 134 mp, 2019, apartament 2 camere, zona Baneasa- Sisesti, Complex Rezidential Nou - 99.000 euro+TVA, **103.950 €;** ☎0734.008.800 hello@stegarului.ro

140. **Baneasa,** dec., 58 mp, 2019, Sisesti Lake House, comision 0, apartament 2 camere dec., etajele 1-5/5, suprafata utila totala 58,35 mp (suprf. construita 65,5 mp), un balcon (3,15 mp), pretul nu include tva. **72.050 €;** ☎0771.117.105 vanzari@sisestilakehouse.ro

141. **Baneasa,** semidec., 54 mp, 2019, Sisesti, Lake House, comision 0, apartament 2 camere semidec., etajele 1-5/5, suprafata utila totala 54,18 mp (suprf. construita 61 mp), doua balcoane (4,48 mp), pretul nu include tva. **67.100 €;** ☎0771.117.105 vanzari@sisestilakehouse.ro

142. **Baneasa,** semidec., et. 1/3, 48 mp, 1968, str. Somesul Rece, ap. 2 camere, semidec, etaj 1/3, cu imbunatatiri, balcon inchis. **58.000 €;** ☎0752.036.997/ 0765.400.929

143. **Baneasa,** 2 camere dec., et. 3/4, 48 mp, 1986, **87.990 €;** ☎0720.714.919 razvan.dumitrescu@catoma.ro

144. **Baneasa,** Sisesti semidec., et. 2/6, 41 mp, 2019, 2 camere, su 41 mp, balcon, sc 51 mp, disponibil la etajele 1-5 din 6. Apartamentul se pred? complet finisat, centrala termic? Â®n condensa?ie. Termen de finalizare vara 2019, pret 55.200 Euro + TVA; **55.200 €;** ☎0736.935.106/ 021.321.21.81

145. **Baneasa,** Sisesti dec., et. 1/5, 2018, Baneasa,

Imobiliare vânzări 2 CAMERE

206. **Berceni,** dec., et. 4/5, 50 mp, 2018, Berceni, Metalurgiei, proprietar vand apartament cu 2 camere, dec., spatios si luminos, la etaj 4/5, bloc nou, cu structura de beton si compartimentat cu caramida porotherm de 25 cm. Suprafata 50 mp, **47.500 €;** ☎0722.338.342/ 0721.165.251 mariuslazarescu03@gmail.com

207. **Berceni,** dec., et. 2/4, 61 mp, 2017, dezvoltator, apartament 2 camere zona Luica, finalizat, acte gata, mutare imediata. Pret 66825 euro. **66.825 €;** ☎0724.808.488 george.t@star-construct.ro

208. **Berceni,** semidec., et. 2/4, 37 mp, fara imb., neg., **36.000 €;** ☎0727.483.230

209. **BERCENI,** dec., et. 1/3, 56 mp, 2017, in bloc nou, confort 1, suprafata utila 50 mp, 1 balcon 8.32 mp, 1 grup sanitar, suprafata construita 64 mp. Posibilitate de alegere a locului de parcare, **49.351 €;** ☎021.310.03.99/ 0746.040.646 office@mediacity.ro

210. **Berceni,** dec., et. 10/10, 55 mp, particular, apartament 2 camere, confort 1, dec, multiple imbunatatiri, gresie, faianta, termopan, usi interior noi, parchet, usa metalica, zona linistita, pret negociabil, merita vazut. **45.000 €;** ☎0733.256.048/ 0729.680.529 A.ioana37@yahoo.con

211. **Berceni,** et. 2/5, 51 mp, 2018, proprietar vand apartament 2 camere dec., suprafata utila 51 mp, etaj 2, finisat cu gresie, faianta, parchet, usi interioare, baie complet utilata, centrala proprie, contorizat separat **53.000 €;** ☎0727.175.861/ 0730.245.876

212. **Berceni,** dec., et. 1/3, 51 mp, 2018, se vinde un ap cu 2 camere dec. intr-un bloc nou 2018. Se preda complet finisat la cheie. Contorizare la utilitati individuala. Pozitionare langa Sel Gross Berceni. Pentru detalii; **43.150 €;** ☎0725.382.190 iosif@sudrezidential.ro

213. **Berceni,** 300 m de metrou, semidec., et. parter/6, 52 mp, 2018, ap 2 camere, metrou Berceni, reducereé substantiala la plata cash. Predare la cheie. Finisaje de lux. Direct de la dezvoltator. Comision 0. **47.499 €;** ☎0722.204.952

214. **Berceni,** 300 m metrou, dec., et. 1/3, 39 mp, 2018, apartament 2 camere, situat la 300 m distanta de metrou Dimitrie Leonida, bloc nou, se preda complet finisat, baie echipata, centrala proprie.Comision 0, direct dezvoltator, **36.500 €;** ☎0725.957.933

215. **Berceni,** 5 min. metrou, piata, Kaufland, dec., et. 2/8, 52 mp, 1983, Semistradal, confort 1, curat, bucatarie patrata, spatioasa, imbunatatiri, dotat cu centrala termica, cheltuieli minime intretinere, etaj ideal, bloc civilizat, zona foarte buna, liber si disponibil, acc credit, seriozitate. **54.990 €;** ☎0764.841.843/ 0740.687.595

216. **Berceni,** acces metrou Dimitrie Leonida, dec., et. 1/5, 43 mp, 2018, apartament 2 camere situat in bloc nou, acces rapid metrou Dimitrie Leonida, se preda complet finisat, centrala termica, baie echipata. Comision 0. Direct dezvoltator, **42.500 €;** ☎0725.957.933

217. **Berceni,** acces metrou, cu balcon, et. 3/5, 50 mp, 2019, apartament 2 camere cu acces usor la metrou, etaj intermediar in bloc cu lift, avand dormitor separat, hol de acces, baie, living generos cu bucataire deschisa si balcon mare. Plata din surse proprii; **48.900 €;** ☎0762.900.901

218. **Berceni,** Alexandru Obregia, comision 0% dec., et. 6/10, 52 mp, 1970, 1970 an de constructie, 6/10, dec., 52 mp, geam baie, bucatarie inchisa, intrare/vedere stradala, cu imbunatatiri, instalatii sanitare/electrice noiwww.realkom.rowww.imobiliare-bucurestene.ro **57.500 €;** ☎0736.333.063 florin.stanica@realkom.ro

219. **Berceni,** Aparatorii Patriei dec., et. parter/5, 36 mp, 2019, Se vinde dotata si finisat complet cu: centrala termic,a ferestre cu geam termopan, usa metalica,obiecte sanitare in baie, gresie, faianta, parchet laminat, usi de interior. Merita vazuta! **35.000 €;** ☎0730.888.286

220. **Berceni,** Aparatorii Patriei, dec., et. 2/6, 39 mp, 2019, apartament 2 camere tip studio, se vinde complet finisat la cheie, distanta 7 min. metrou Aparatorii Patriei **38.850 €;** ☎0725.957.934

221. **Berceni,** Aparatorii Patriei, Ionescu Gheorghe dec., et. 6/8, 52 mp, 1984, ID: 4597. Apartamentul este situat pe strada Ionescu Gheorghe, la 5 minute de Metrou Aparatorii Patriei. 2 camere dec., fara imbunatatiri, et. 6/8, 52 mp, an constructie 1984. Se accepta credit **49.900 €;** ☎0729.842.974

222. **Berceni,** Aparatorii Patriei, Metalurgiei Park, semidec., et. 2/5, 51 mp, 2018, 2 camere in bloc nou constructie 2018-2019, se vinde complet finisat la cheie si bransat individual la toate utilitatile. Se accepta orice tip de credit bancar. Detalii tel. **46.900 €;** ☎0725.382.190 iosif@sudrezidential.ro

223. **Berceni,** Aparatorii Patriei, metrou 800 m, dec., et. 1/6, 50 mp, 2018, Berceni, Aparatorii Patriei, metrou 800 m, apartament 2 camere dec.. Se vinde complet finisat. Amplasament ideal, se preteaza si pentru investitie **45.000 €;** ☎0737.500.377 mihai.nastase@zon-adesud.ro

224. **Berceni,** apartament 2 camere dec., et. 2, 50 mp, 2018, Apartament 2 camere, cu o suprafata de 50 mp intr-un ansamblu rezidential nou, in zona de sud a Bucurestiului. Strazi amenajate, acces facil catre centre comerciale (Carrefour, Auchan, Selgros), **46.900 €;** ☎0726.863.405/ 0722.478.920

225. **Berceni,** apartament dec., 7 minute metrou dec., et. 1/3, 50 mp, 2018, bloc nou, apartament dec., se preda la cheie, centrala termica, contorizat individual, compartimentari din caramida. Blocul se afla la doar 7 minute de metrou D. Leonida. 0% Comision **49.500 €;** ☎0736.380.182/ 0725.597.221

226. **Berceni,** bd Obregia, semidec., et. 10/10, 47 mp, 1977, proprietar vand apt renovat cf 1 mobilat, semidec, dotat cu eletrocasnice. Balcon de 8 mp inchis cu termopan. Vedere stradala. Etaj 10/10, terasa refacuta in 2018, bloc cu 2 lifturi. Loc parcare platit. **47.700 €;** ☎0723.524.823 ana.podosu@yahoo.com

227. **Berceni,** bd. Brancoveanu la 50 m, bloc finalizat dec., et. 4/4, 50 mp, 2017, , este ultimul, acte gata, parcare gratis, statie autobuz in fata blocului, dec., bucatarie inchisa, balcon, geam la baie, centrala proprie, finisaje moderne, TVA inclus. **49.000 €;** ☎0761.309.031

228. **Berceni,** Bd. Metalurgiei, sector 4, Mall Grand Are dec., et. 1/3, 50 mp, 2018, apartament doua camere dec. 46.900 euro, 50.36 mp util, Mall Grand Arena Berceni; **46.900 €;** ☎0735.527.098/ 0736.019.755 catalin.angheluta@sudrezidential.ro

229. **Berceni,** Brancoveanu, Aleea Tebea, et. 4/4, 49 mp, 1980, apartament situat la etajul 4 din 4, dec., in suprafata de 49 mp, liber, centrala termica, ferestre PVC, usa metalica. **53.000 €;** ☎0731.461.711/ 0735.096.378

230. **Berceni,** bulevardul Metalurgiei stradal dec., et. 3/8, 63 mp, 2019, Ap. este la et. 3 intr-un bloc nou cu 8 etaje si se vinde la cheie cu finisaje moderne: tamplarie PVC Rehau cu geam Tripan si feronerie Roto, parchet, gresie, faianta. Centrala termica in condensatie, **56.000 €;** ☎0724.205.825/ 0722.478.920

231. **Berceni,** Dimitrie Leonida dec., et. 3/10, 52 mp, 2018, avantaj, 3 minute metrou, dec., finisat la alegerea clientului, contorizat si bransat individual, 55000 euro, 5% avans- se accepta credite bancare, direct dezvoltator **55.000 €;** ☎0725.985.760/ 0726.943.143 cristina.matei@metropolitanresidence.ro

232. **Berceni,** Dimitrie Leonida, dec., et. 5/11, 44 mp, 2018, apartament 2 camere, open space, 3 min metrou, direct dezvoltator, finisaje incluse. **46.000 €;** ☎0725.985.760/ 0726.943.143 cristina.matei@metropolitanresidence.ro

233. **Berceni,** Dimitrie Leonida, dec., et. 2/5, 61 mp, 2018, Apartament dec. 61 mp, balcon, 10 min. metrou Dimitrie Leonida. **56.000 €;** ☎0731.491.608 adriana@sudrezidential.ro

234. **Berceni,** Dimitrie Leonida, dec., et. 5/11, 58 mp, 2018, Berceni, avans 5%, se accepta credit bancar, bloc nou, apartamente dec.e, loc parcare, bucatarie inchisa, balcon generos, centrala proprie, finisaje la alegere, direct dezvoltator, comision 0 **58.000 €;** ☎0726.943.143/ 0725.985.760 cristina.matei@metropolitanresidence.ro

235. **Berceni,** Dimitrie Leonida, et. 2/10, 57 mp, 2017, super ocazie, posibilitatea de a-ti alege apartamentul, etajul, pozitionarea, cat si finisajele. Direct dezvoltator ! **57.000 €;** ☎0725.985.760/ 0726.943.143 cristina.matei@metropolitanresidence.ro

236. **Berceni,** Dimitrie Leonida, semidec., et. 3/11, 50 mp, 2018, super oferta, direct dezvoltator, TVA si finisaje incluse **51.500 €;** ☎0725.985.760/ 0726.943.143 cristina.matei@metropolitanresidence.ro

237. **Berceni,** Dimitrie Leonida, et. 5/10, 2018, super oferta. Va asteptam la vizionare. Direct dezvoltator, comision 0, finisaje incluse. **57.000 €;** ☎0725.985.760/ 0726.943.143 cristina.matei@metropolitanresidence.ro

238. **Berceni,** Dimitrie Leonida, Metalurgiei, dec., et. 3/10, 59 mp, 2018, apartament de 2 camere spatios, dec., cu balcon, bucatarie inchisa, structura imobil caramida + beton armat. Situat in Berceni, Bd. Metalurgiei, in apropiere metrou, finisaje la alegere, **59.000 €;** ☎0736.362.117 daniela.dinu@metropolitanresidence.ro

239. **Berceni,** Drumul Gazarului, confort 2 dar cu imbunatatiri, mobilat, cadastru, intabulare, etaj 4, liber, pret f bun, zona verde. **37.000 €;** ☎0727.107.269

240. **Berceni,** Emil Racovita, semidec., et. 2/10, apartament de 2 camere, semidec., stradal, apropiere metrou, acces instant Ratb, centre comerciale, scoala, gradinita. Se poate vinde complet utilat si mobilat. **45.000 €;** ☎0784.400.055 hortiugss@gmail.com

241. **Berceni,** Emil Racovita, dec., 53 mp, 1967, vand ap. 2 camere, bloc anvelopat, curat, mijloace de transport apropape, accept doar persoane fizice, **47.000 €;** ☎0730.912.780

242. **Berceni,** Emil Racovita, Obregia, dec., et. 2/4, 52 mp, 1970, ID:4786, Berceni, Emil Racovita, Obregia, 2 camere, confort 1, circular, etaj 2/4, suprafata 52 mp, an constructie 1970. Renovat in totalitate, de calitate. Centrala proprie. Blocul este reabilitat **58.000 €;** ☎0729.842.974/ 0738.685.854

243. **Berceni,** Giurgiului, Luica, dec., et. 4/4, 49 mp, 2018, apartament 2 camere, dec., stradal sos. Luica, se vinde complet finisat si racordat la toate utilitatile. Merita vazut. Doar plata cash. **49.900 €;** ☎0730.888.286

244. **Berceni,** Giurgiului, Resita, semidec., et. parter/4, 36 mp, Almasul Mare, apartament 2 camere, confort 2, curat, g, f, p, t, p/4, foarte bine situat, zona verde, apropiere scoala, gradinita, piata, Ratb 4 statii metrou, acc credit, merita vazut, pozitie excelenta. **35.500 €;** ☎0720.039.035/ 0761.609.243 columbia.imobiliar@yahoo.com

245. **Berceni,** Grand Arena semidec., et. parter, 88 mp, 2019, Berceni, 2 camere cu curte individuala, spatios, apropape de centrele comerciale, stradal, direct dezvoltator, comision 0%, **47.900 €;** ☎0723.202.593/ 0722.338.342 robertesimion@yahoo.com

246. **Berceni,** Grand Arena Carrefour, dec., et. 1/3, 54 mp, 2018, apartament 2 cam. 48.900 euro. Finisajele la alegere. In zona Careffour Grand Arena, Hornbach.Baia este utilata. Ap. este prevazut cu centrala proprie. TVA 5% incl. Acceptam si credit bancar. **48.900 €;** ☎0727.261.214/ 0726.757.659

247. **Berceni,** Grand Arena, dec., et. 1/4, 55 mp, 2018, apartament 2 camere dec.e in imobil nou p+4 cu lift, etaj intermediar, se preda finisat la cheie. Loc parcare bonus. Finalizare ianuarie 2019.Direct Dezvoltator. 15% avans min.Comision 0%. **46.600 €;** ☎0732.581.538 andrei.smartrezidential@gmail.com

248. **Berceni,** Grand Arena, dec., et. 1, 52 mp, 2018, Berceni, Grand Arena, la 10 min de Piata Unirii, super apartament, perfect compartimentat, bransat la toate utilitatile, costuri minime de intretinere, balcoane generose, infrastructura completa, **43.150 €;** ☎0723.202.593/ 0722.338.342 robertesimion@yahoo.com

249. **Berceni,** Grand Arena, dec., et. 2/3, 53 mp, 2018, proprietar vand apartament 2 camere dec. amplasat in ansamblu rezidential nou, contorizare individuala, finisaje de lux, centrala proprie, compartimentare ideala, balcon spatios, **45.000 €;** ☎0725.225.117/ 0725.837.019 claudia@sudrezidential.ro

250. **Berceni,** Grand Arena, accept credit bancar dec., et. 1/5, 55 mp, 2018, avans 15%, bloc nou, apartamente dec.e, loc parcare, bucatarie inchisa, balcon, baie cu geam, centrala proprie, finisaje la alegere, direct dezvoltator, tva inclus, zona deosebita. **43.500 €;** ☎0761.309.031

251. **Berceni,** Grand Arena, comision 0, 2 dec.e dec., et. 1/3, 52 mp, 2018, 2 camere dec.e Berceni Grand Arena, loc parcare GRATIs, comision 0% direct dezvoltator! apartamentul se preda complet finisat si bransat la utilitatile orasului. Reducere pentru cash; **43.650 €;** ☎0786.207.692 costin.smartrezidential@gmail.com

252. **Berceni,** Grand Arena, Turnu Magurele dec., et. 1/5, 52 mp, 2018, De vanzare apartament 2 camere complet dec. bloc nou, zona Berceni se preda complet finisat si racordat la toate utilitatile. Merita vazut, **43.600 €;** ☎073088826

253. **Berceni,** Huedin, dec., et. 4/8, 47 mp, 1976, apartament de 2 camere, dec., Huedin, etaj intermediar, se poate vande mobilat, utilat, renovat partial, bloc turn curat, balcon dormitor. **51.000 L;** ☎0725.652.660

254. **Berceni,** Huedin, dec., et. 3/9, 50 mp, 1973, ID:4917, Berceni, Huedin, 2 camere, confort 1, dec., etaj 3/9, suprafata 50 mp, an constructie 1973. Are ferestre cu geam termopan, parchet, gresie, faianta, usa metalica. Se accepta credit **53.900 €;** ☎0729.842.974/ 0738.685.854

255. **Berceni,** Huedin, 2 camere, 2 bai, mobilat dec., et. 5/5, 50 mp, 2014, proprietar vand apartament 2 camere, modern cu scara interioara, mobilat si utilat. Apartamentul este pe 2 nivele si are 2 bai. Pentru informatii suplimentare sau o vizionare. **36.000 €;** ☎0760.770.201

256. **Berceni,** langa metrou, balcon, credit ipotecar semidec., et. 3/5, 42 mp, 2019, apartament 2 camere, spatios, camere luminoase, balcon mare, in bloc nou, cu lift, se vinde complet finisat cu gresie, faianta si parchet, la alegere. Accept si credite bancare ipotecare la 43.500 euro **41.325 €;** ☎0762.900.901

257. **Berceni,** langa metrou, dec., balcon, credit dec., et. 2/5, 53 mp, 2019, apartament 2 camere, etaj intermediar in bloc cu lift, dec., dormitor si bucatarie foarte spatioase, balcon mare, se vinde finisat cu totul nou si bransat la utilitati. Accept credit ipotecar. **49.900 €;** ☎0762.900.901

258. **Berceni,** Luica, Izvorul Rece, 59 mp, 1982, stradal, cf. 1, circular, liber, renovat recent, blocul este vis a vis de statia de autobuz, neg., **60.000 €;** ☎0723.723.485

259. **Berceni,** Lunca Barzesti dec., et. 2/4, 56 mp, 1989, ID. 4693. Apartamentul se afla pe strada Lunca Barzesti, la 5 minute de Metrou Piata Sudului. 2 camere dec., cu imbunatatiri, etaj 2/4, 56 mo, an constructie 1989. Se accepta credit. **69.900 €;** ☎0729.842.974

260. **Berceni,** Mega Image Oltenitei dec., et. 1/2, 51 mp, 2018, apartament cu 2 camere disponibil intr-un imobil nou P+2E, amplasat intr-un ansamblu residential langa mijloacele de transport in comun si catre centrele comerciale; **48.900 €;** ☎0722.664.430 cristian@sudrezidential.ro

261. **Berceni,** Mega Image, semidec., et. 1/2, 50 mp, 2018, apartament cu 2 camere, balcon, situat intr-un imobil nou cu regim de inaltime P+2 in zona linistita, cartier vile, parcare, mijloace de transport in comun. **40.200 €;** ☎0722.664.430 cristian@sudrezidential.ro

262. **Berceni,** Metalurgiei dec., et. 2/5, 51 mp, 2019, 2 camere tip studio, suprafata 45, 3mp+6mp balcon, etajul 2/5, construtie noua, lift silentios, finisat la cheie, centrala termica proprie, utilitati Sect. 4 contorizate separat. Se accepta credit! 0% Comision! **46.900 €;** ☎0721.888.400/ 0733.374.103 ionel@sudrezidential.ro

263. **Berceni,** Metalurgiei dec., et. 2/7, 61 mp, 2019, Apartament nou, 61 mp, balcon, centrala termica, utilitati sect. 4, complet finisat, zona Metalurgiei, stradal, in imobil nou, lift silentios, spatii verzi, parcari subterane si supraterane. Comision 0%. **61.000 €;** ☎0733.374.103/ 0721.888.400 georgeta@sudrezidential.ro

264. **Berceni,** Metalurgiei dec., et. 2/10, 55 mp, 2017, particular, vand apartament intr-un ansamblu rezidential, langa statia de metrou la doar 5 min. Constructia este din cadre din beton, caramida porother exterior si interior. Fatada ventilata, **51.500 €;** ☎0721.805.158/ 0722.297.332 gabriela@metropolitanresidence.ro

265. **Berceni,** Metalurgiei, dec., et. 1/5, 52 mp, 2018, 2 camere, dec., 52 mp util, stradal, bloc nou din caramida, contorizare separata, centrala proprie, finisat la cheie, langa statia RATB, 1 km fata de metrou. Discount pentru plata cash! Merita vazut, **54.000 €;** ☎0734.092.488/ 0734.950.229 dragos.cainaru@gmail.com

266. **Berceni,** Metalurgiei, dec., et. 2/3, 66 mp, 2018, dezvoltator, vand apartament 3 camere in bloc nou. Blocul este in zona Carrefour Grand Arena, sector 4, Berceni **54.900 €;** ☎0731.171.007/ 0729.923.486 razvan.marginean27@gmail.com

267. **Berceni,** Metalurgiei, Brancoveanu, Luica dec., et. parter/3, 54 mp, 2017, proprietar, acte gata, mutare imediata, fara comisioane. Vand 2 camere dec., bloc nou, suprafata utila 54 mp, sector 4, zona Grand Arena Berceni. Distante mici pana la autobuz sau metrou, **47.500 €;** ☎0799.877.999/ 0733.182.994 cosmin@sudrezidential.ro

268. **Berceni,** Metalurgiei, Dimitrie Leonida, dec., et. 2/10, 57 mp, 2018, apartament 2 camere complet dec. situat la o distanta de 8 min. mers pe jos fata de metrou. Se vinde complet finisat si racordat la toate utilitatile. Se accepta credit Prima Casa. Merita vazut, **57.000 €;** ☎0730.888.286

269. **Berceni,** Metalurgiei, Grand Arena, Brancoveanu dec., et. 1/3, 44 mp, 2019, proprietar, vand ap cu 2 camere, etaj intermediar, complet finisat (posibilitate de alegere a finisajelor), bloc nou, 44 mp utili, contorizari individuale, centrala termica proprie 24Kw. **36.800 €;** ☎0736.019.755/ 0735.527.098 gabiverives@gmail.com

270. **Berceni,** metrou 100 m, dec., et. parter/5, 40 mp, 2018, Berceni, metrou 100 m, apartament doua camere 40 mp + curte proprie 31 mp, pret promo. Se vinde la cheie, finisat interior (gresie, faianta, parchet, vopsea lavabila) si exterior. **42.900 €;** ☎0737.500.377 mihai.nastase@zon-adesud.ro

271. **Berceni,** metrou 300 m dec., et. 3/6, 61 mp, 2018, Apartament 2 camere total dec. cu o suprafata utila totala de 62 mp aflat intr-un bloc nou de lux cu regim de inaltime p + 6 etaje, cu lift, **52.000 €;** ☎0737.500.377 mihai.nastase@zon-adesud.ro

272. **Berceni,** metrou Aparatorii Patriei, negociabil dec., et. 1/4, Berceni, metrou Aparatorii Patriei, apartament in bloc nou - Eden Home, negociabil, predare la cheie, direct dezvoltator, comision 0%, finisaje calitate superioara, p+4, cu lift, **63.700 €;** ☎0722.204.952

273. **Berceni,** metrou Aparatorii Patriei, negociabil dec., et. 1/4, 2018, Berceni, metrou Aparatorii Patriei, apartament in bloc nou Eden Home, negociabil, predare la cheie, direct dezvoltator, comision 0, finisaje calitate superioara, p+4, cu lift. **55.100 €;** ☎0722.204.952

274. **Berceni,** Metrou Berceni dec., et. parter/6, 52 mp, 2018, vanzare apartament 2 camere la doar 3 min de metrou. Finisaje incluse in pret. Racordat la toate utilitatile sectorului 4. Centrala proprie si calorifere. Direct dezvoltator. Comision 0. **47.500 €;** ☎0722.204.951 bogdan.tomegea@zon-adesud.ro

275. **Berceni,** metrou Dimitrie Leonida, dec., et. 3/10, 51 mp, 2018, apartament doua camere studio, ansamblu nou, fializare 2018, dec., caramida, contorizat, finisaje la alegere, apropiere statie metrou. Ansamblu prezinta numeroase facilitati. Comision 0. **51.500 €;** ☎0725.985.762 roxana.panculescu@metropolitanresidence.ro

276. **Berceni,** metrou Dimitrie Leonida, 7 minute, dec., et. 1/5, 49 mp, 2019, proprietar, 7 minute metrou Dimitrie Leonida, 49,12 mp util, finisaje moderne, gresie, faianta, parchet, usi interior, centrala termica, parc copii, parcare subterana, 44.900 euro credit / 40.400 cash **40.400 €;** ☎0734.950.229/ 0734.092.488 dany.barbulescu@yahoo.com

277. **Berceni,** metrou soseaua Berceni, dec., et. 3/10, 58 mp, 2018, apartament dec., apropiere de metrou, face parte dintr-un ansamblu residential situat la numai cateva minute de statia de metrou. Constructie caramida, contorizat, izolata, zona civilizata. Comison 0%, **58.000 €;** ☎0725.985.762 roxana.panculescu@metropolitanresidence.ro

278. **Berceni,** metrou, 2 camere dec.e, Prima Casa dec., et. 3/5, 53 mp, 2019, apartament 2 camere dec.e, luminoase, bucatarie mare, inchisa, balcon generos, in bloc nou, lift, se vinde la cheie, complet finisat cu materiale la alegere. Accept prima casa la 49.900 euro. **47.405 €;** ☎0762.900.901

279. **Berceni,** metrou, apartament modern, gradina 55 mp semidec., et. parter/5, 51 mp, 2019, apartament 2 camere spatioase, dec. 55 mp gradina proprie imprejmuita, bloc nou, zidarie caramida, polistiren se vinde finisat, la cheie, cu bransamente la utilitatii. Accept si credit ipotecar, **53.675 €;** ☎0762.900.901

280. **Berceni,** metrou, balcon, Prima Casa, dec., et. 4/5, 50 mp, 2019, langa metrou Berceni si cu acces la Dimitrie Leonida, se vine la cheie, cu finisaje la alegere, apartament dec., balcon, bloc nou, lift si utilitati urbane. Se accepta si Prima Casa la 49.500 E. **47.025 €;** ☎0762.900.901

281. **Berceni,** metrou, dec., Prima Casa 2018, dec., et. parter/5, 58 mp, 2018, apartament spatios cu 2 camere dec.e, langa metrou, in bloc nou. Se vinde la cheie, complet finisat cu materiale la alegere si bransamente. Accept si credit bancar, chiar Prima Casa 2018, **54.900 €;** ☎0762.900.901

282. **Berceni,** metrou, Prima Casa, 2 cam dec.e dec., et. parter/5, 49 mp, 2018, Berceni, langa metrou, in bloc nou, apartament cu 2 camere dec.e, bucatarie inchisa, terasa mare, se vinde la cheie, cu finisaje la alegere, garantie si cu finantare prin Prima Casa. **45.500 €;** ☎0762.900.901

283. **Berceni,** Obregia semidec., et. 4/4, 53 mp, Emil Racovita, Aliorului, bloc tip D, apartament 2 camere cf. 1, semidec, etaj 4/4, termopan, parchet, gresie, faianta, acte la zi, zona verde, apropiere metrou Aparatori. **50.800 €;** ☎0733.300.779 liderimobiliare@gmail.com

284. **Berceni,** Obregia, semidec., et. 2/9, 53 mp, 1965, 2 minute statia Mladoinovici, particular, et.2/9, semidec., zona verde, mici imbunatatiri, vecini cumsecade. **52.000 €;** ☎0722.631.703

285. **Berceni,** Obregia, locuinta cu 2 camere dec., et. 5/8, 57 mp, 2018, apartament doua camere, dec., etaj 5/8, suprafata utila 57 mp, se preda finisat cu finisaje de calitate superioara, contorizare individuala la toate utilitatile orasului, direct dezvoltator. **68.000 €;** ☎0764.665.766/ 0725.597.221 simona.b@star-construct.ro

286. **Berceni,** Piata Resita, semidec., et. 2/4, chiar pe strada Uioara, bloc 4 etaje, reabilitat, complet renovat, instalatii electrice si sanitare schimbate, gresie, faianta, parchet, termopane, usa metalica, liber, toate actele, **50.000 €;** ☎0732.135.467 office@ramax.ro

287. **Berceni,** Piata Sudului dec., et. 6/8, 48 mp, 1980, proprietar, vand ap. de 2 cam, zona linistita, cu deschidere deosebita; imbunatatiri: gresie, faianta, termopan, contoare, centrala, alarma. Se vinde mobilat si utilat. **61.500 €;** ☎0742.828.049

288. **Berceni,** piata Sudului, chiar pe Secuilor, semidec., et. 7/10, cf 2, etajul 7, fara imbunatatiri, geam baie, liber, toate actele, negociabil **48.000 €;** ☎0732.135.467 office@ramax.ro

289. **Berceni,** piata, apropiere metrou, dec., et. 3/10, 55 mp, 2018, apartament decomandat, etaj intermediar, apropiere de metrou face parte dintr-un ansamblu rsidential cu finalizare in noiembrie. Finisaje la alegere, contorizare, apropiere scoli, magazine. Comision 0. **55.000 €;** ☎0725.985.762 roxana.panculescu@metropolitanresidence.ro

290. **Berceni,** Racovita, dec., et. 4/10, 50 mp, 1971, confort i, dec., etaj 4 din 10, 49 mp, an constructie 1971, bloc reabilitat termic, gresie, faianta, parchet, termopan, usa metalica, aer conditional, mobilat, utilat, geam la baie, zona verde **53.000 €;** ☎0758.230.771 filip@confortcasaimobiliare.ro

291. **Berceni,** Resita, semidec., et. 2/4, 37 mp, 1972, 2 camere, mobilat si utilat complet, cu gust, bloc zona linistita, parc, gradinita 62, scoala 119 si 165, credit ipotecar sau cash, renovat complet, 5 statii pana la Eroii Revolutiei, **45.500 €;** ☎0785.111.999 hermesrezidential@gmail.com

292. **Berceni,** Resita, Gradistea dec., et. 1/4, 53 mp, 1978, ID: 2902. Apartamentul se afla pe strada Gradistea, intre strada Resita si Soseaua Giurgiului. 2 camere dec., cu ceva imbunatatiri, etaj 1/4, an constr 1978, 53 mp. Se accepta credit. **50.000 €;** ☎0729.842.974

293. **Berceni,** sector 4 dec., et. 1/5, 52 mp, 2018, apartament de 2 camere spatios si luminos cu o suprafata utila totala de 52 mp aflat intr-un bloc nou cu regim de inaltime P + 5 Etaje **41.500 €;** ☎0737.500.377 mihai.nastase@zon-adesud.ro

294. **Berceni,** sector 4, dec., et. 4/7, 54 mp, 2019, constructia solida a imobilului si locatia excelenta, situata intr-o zona linistita, cu mult spatiu verde si cu acces direct spre artere importante ale Capitalei, Sector 4 Ira-Aparatorii Patriei. **56.500 €;** ☎0731.510.845 mihnea.postelnicu@zon-adesud.ro

295. **Berceni,** sector 4, Selgros, dec., et. 1/3, 53 mp, 2018, ap.cu 2 camere disponibil intr-un imobil nou, dec., balcon, centrala proprie, finisaje de buna calitate, toate utilitatile. Ansamblu rezidential securizat cu bariere, parcare disponibila. **45.000 €;** ☎0722.664.430/ 0731.491.608 cristian@sudrezidential.ro

296. **Berceni,** sector 5, et. 1/4, 40 mp, 1986, apartament 2 camere, zona Berceni, acces rapid la mijloacele de transport in comun, la 15 min de Sun Plaza. Blocul este situat intr-o zona linistita, iar apartamentul se vinde complet mobilat. **45.000 €;** ☎0733.513.171 patrasescu.marilena@gmail.com

297. **Berceni,** Seculior, dec., et. 2/8, ap. 2 camere, confort 1, Piata Sudului, la 5 minute de metrou, negociabil. **52.500 €;** ☎0733.955.185/ 0733.955.011

298. **Berceni,** Seculior, semidec., et. 1/8, 52 mp, 1965, ID: 4728. Apartamentul se afla pe strada Seculior, la 4 minute de metrou Piata Sudului. 2 camere semidec., cu imbunatatiri, et 1/8, 52 mp, an constr 1965, izolat termic. Se accepta credit **58.000 €;** ☎0729.842.974

299. **Berceni,** Sos Oltenitei, Dimitrie Leonida, Popesti, dec., et. 3/5, 56 mp, 2018, Vand apartament 2 camere foarte spatios intr-un ansamblu rezidential stradal cu acces imadiat la RATB, Mega Imege la parter, centrala proprie, aer conditional, lift, zona foarte linistita, comision 0%. **50.900 €;** ☎0726.375.629 cristian.mocanu@zon-adesud.ro

300. **Berceni,** Sos. Oltenitei, semidec., et. 8/9, 50 mp, 1967, Brancoveanu, Pta Sudului, Scoala de Politie, 8/9, semidec., 50 mp, constructie 1967, finisat (termopan, faianta, gresie, usa metalica), 5 minute de metrou, parc, mall, piata, liber. **53.900 €;** ☎0722.216.231

301. **Berceni,** Soseaua Giurgiului, dec., et. 4/7, 50 mp, 1965, bloc reabilitat termic, dec., fara imbunatatiri, pozitie deosebita, adiacent Lidl, Mega Image, Piata Progresul, metrou Eroii Revolutiei, **45.000 €;** ☎021.319.78.04/ 0724.257.295 silviuatlas@yahoo.com

302. **Berceni,** statia de metrou Aparatorii Patriei semidec., et. 2/7, 50 mp, 2018, apartament 2 camere statia de metrou Apartorii Patriei, 50 mp util, Berceni sector 4 **49.800 €;** ☎0735.527.098/ 0724.112.489 catalin.angheluta@yahoo.com

303. **Berceni,** Turnu Magurele dec., et. 4/4, 50 mp, 2018, Ocazie apartament cu 2 camere dec. Stradal, statie Ratb in fata ansamblului, finisat la cheie, centrala proprie, obiecte sanitare in baie, loc parcare. Mutare imediata. Comision 0%. Doar plata cash. **40.000 €;** ☎0726.375.629 cristian.mocanu@zonadesud.ro

304. **Berceni,** Turnu Magurele, acces rapid 3 minute ratb dec., et. 2/4, 36 mp, 2019, apartament cu 2 camere, pret avantajos, pozitie excelenta, comision 0; **42.000 €;** ☎0799.929.025 aura.c@star-construct.ro

305. **Berceni,** Turnul Magurele dec., et. 4/4, 50 mp, 2018, Ocazie!!Ap.2 camere dec.,bloc nou finisat complet(gresie,faianta,parchet, centrala proprie,etc).Merita vazut!!Disponibil Imediat!!Doar plata cash!! **39.900 €;** ☎0730.888.286

306. **Berceni,** Uioara, stradal, semidec., et. 6/10, statia Ucea, cf. 2, 36,70 mp, gresie, faianta, parchet, termopan, gaze separat, usor neg., **37.500 €;** ☎0723.723.485

307. **Berceni-** Brancoveanu, dec., et. 3/4, 2018, 2 camere, sector 4, direct dezvoltator comision 0%, **50.500 €;** ☎0724.744.755 mihaela.smartrezidential@gmail.com

308. **Berceni-Brancoveanu** dec., et. 4/4, 49 mp, 2017, 2 camere, mutare imediata-loc de parcare inclus, **40.000 €;** ☎0724.744.755 mihaela.smartrezidential@gmail.com

309. **Berceni-Luica-Resita** semidec., et. parter/10, 36 mp, 1980, apartament 2 camere semidec, bloc stradal, mijloace de transport la 30 secunde, toate actele, termopan, usa metalica, gresie, faianta, curat, **37.000 €;** ☎0773.929.072

310. **Berceni-Obregia,** dec., et. 8/10, ap. 2 cam., cf. 1, in apropiere de scoala, gradinita, mijloace de transport, bloc stradal, civilizat, pret negociabil **44.500 €;** ☎0786.632.348

311. **Berceni.** dec., et. parter/6, 36 mp, 2018, Acces facil la mijloace de transport, centre comerciale, scoli, gradinite. Exista posibilitatea platii cu credit, in acest sens oferim asistenta gratuita pentru intocmirea dosarului. Comision 0%, **32.500 €;** ☎0735.222.575 cosmin.topai@zon-adesud.ro

312. **Berceni.** dec., et. 1/6, 61 mp, 2017, Imobilul este bransat la toate utilitatile iar apartamentul beneficiaza de contorizare separata. Comision 0%, **52.500 €;** ☎0735.222.575 cosmin.topai@zon-adesud.ro

313. **Bragadiru** dec., et. 2/6, 56 mp, 2019, Rate la Dezvoltator 2 camere 56 mp Complex ADM 40.000 euro. **40.000 €;** ☎0724.820.233 admvanzari@gmail.com

314. **Bragadiru,** 60 mp, Rate la dezvoltator 2 camere Complex ADM, **42.000 €;** ☎0724.820.233 admvanzari@gmail.com

315. **Bragadiru,** dec., et. 3/6, 44 mp, 2019, Rate la dezvoltator 2 camere, **34.000 €;** ☎0724.820.233 admvanzari@gmail.com

316. **Bragadiru,** dec., et. parter/6, 59 mp, 2019, rate la dezvoltator, 2 camere, 59 mp, 40000 euro, Adm Rezidential. **40.000 €;** ☎0724.820.233 admvanzari@gmail.com

317. **Bragadiru,** ADM Rezidential, dec., et. 4/6, 62 mp, 2018, Complex ADM Rezidential 2 camere 63 mp Soseaua Alexandriei 150 m pana la statia de autobuz **43.000 €;** ☎0724.820.233 admvanzari@gmail.com

318. **Bragadiru,** ap. 2 camere, rate la dezvoltator, dec., 61 mp, 2000, rate la dezvoltator. Apartament intr-un complex nou construit in orasul Bragadiru. Acestea sunt bransate la reteaua publica de apa si canal, gaz si curent.Lift, parcare, spatii verzi, piscina. **41.000 €;** ☎0720.877.960/ 0733.096.866

319. **Bragadiru,** apartament 2 cam, 48 mp , dec., et. parter/3, 48 mp, 2014, apartament de 2 camere cu suprafata de 48mp, dec., balcon 4 mp (inchis), in bloc nou construit (an 2014) cu finisaje de calitate, loc parcare, zona Celofibrei

Imobiliare vânzări 2 CAMERE

385. **Buftea** (Ilfov), zona Studio, semidec., 40 mp, vand apartament 2 camere, semidec., baie, bucatarie, recent renovat, etaj 3, zona Studio. Pret discutabil. **34.000 €;** ☎0761.974.401

386. **Bulevardul** Alexandru Obregia semidec., et. 4/10, 48 mp, 1970, Straduintei, stradal, liber, gresie, faianta, parchet laminat, termopane, la 5 minute de metrou piata Sudului, intre Mall Grand Arena, Mall Sun Plaza, Lidl, Selgros, Auchan, Jumbo, autobuze 313, 312, 73, 102, 232, **56.000 €;** ☎0768.644.971 elkonareal@yahoo.com

387. **Bulevardul** Brancoveanu dec., et. 1/5, 54 mp, 2018, Apartament complet dec. situat intr-o zona linistita in spate la mall Grand Arena. Se vinde complet finisata si racordata la toate utilitatile. Se vinde doar cash. **43.600 €;** ☎0737.000.035/ 0766.299.220 laurentiu.radu@zonadesud.ro

388. **Calarasi,** Unirii, dec., et. 4/4, 120 mp, proprietar Calea Calarasi, mansarda, renovat integral, g, f, parchet, termopane, mobilat partial, terasa superba de 70 mp, ideal investitie, locuinta, posibil inchiriere regim hotelier, 30 mp teren, **49.000 €;** ☎0727.777.951

389. **Calarasilor,** Agricultori, dec., et. 3/6, 69 mp, 2018, Ideal Residence, ideal for your family. Intr-o noua dezvoltare de clasa premium, cu expunere spre sud. Termenul de finalizare noiembrie 2018. Comision 0. Discount pentru plata integrala, **112.990 €;** ☎0786.428.222/ 0784.259.742 cristi.kvb86@gmail.com

390. **Calarasilor,** Matei Basarab, Decebal, dec., et. 2/8, 65 mp, 1993, dec. 2/8, bl. monolit stradal, bucatarie mare patrata, hol spatios, amenajat, gresie, faianta, parchet, termopan, se vinde mobilat/utilat, acte la zi, liber, apropiere metrou Muncii, Decebal, Mihai Bravu. **96.500 €;** ☎0768.198.229

391. **Calea** Calarasi, Matei Basarab, Hiperion, dec., et. 2/8, 64 mp, 1993, ap dec., cu bucatarie mare patrata, hol spatios amenajat complet cu gresie, faianta, parchet, termopan, mobilat si utilat. Bloc monolit stradal cu 1 singura scara, pozitie deosebita. **97.500 €;** ☎0771.791.542

392. **Calea** Calarasilor dec., et. 6/7, 61 mp, 1998, Apartament 2 camere situat pe Calea Calarasilor, dec., 2 balcoane, vedere mixta, se vinde mobilat si utilat, **95.000 €;** ☎0722.221.311

393. **Calea** Calarasilor dec., et. parter/2, 85 mp, 1930, Popa Soare, Foisorul de Foc, apartament situat la HP/HP+2, format din 2 camere mari, hol, vestibul, debara, terasa inchisa, dec., vedere mixta, apometre, centrala termica proprie **97.000 €;** ☎0722.625.492/ 021.321.10.20 office@credoamg.ro

394. **Calea** Calarasilor, Matei Basarab, etaj 2/8 dec., et. 2/8, 64 mp, 1993, 1993 an constructie, apartament 2 camere de vanzare pe Strada Matei Basarab, etaj 2/8, 64 mp utili, mobilat si utilat, orientat pe SUD, 1 balcon inchis, dec., www.realkom.ro. **97.500 €;** ☎0723.620.114 natanael.postolache@realkom.ro

395. **Calea** Calarasilor, Piata Muncii, 62 mp utili dec., et. 6/8, 1996, 1996 an constructie, apartament 2 camere de vanzare pe Calea Calarasilor stradal, 62 mp utili, modern mobilat si utilat, etaj 6/8, balcon inchis, orietat pe s-v, dec.. www.realkom.ro **117.000 €;** ☎0723.620.114 natanael.postolache@realkom.ro

396. **Calea** Giulesti, semidec., 64 mp, zona Stadionul Giulesti 64 metri patrati transformat in 3 camere, semidec. gresie termopan faianta usa metalica geam la baie cada cu hidromasaj se accepta credit, negociabil, **53.000 €;** ☎0724.711.756

397. **Calea** Giulesti, ap 2 camere, bloc nou dec., et. 2/5, 68 mp, 2018, Calea Giulesti, apartament 2 camere, in bloc nou, an constructie 2018, apartamentele sunt in curs de finalizare, se preda la cheie cu toate utilitatile si instalatii sanitare, **63.500 €;** ☎0747.821.353

398. **Calea** Giulesti, stradal, semidec., et. 2/7, 50 mp, 1968, cf. 1, gresie, faianta, parchet, liber, plata cash, **53.500 €;** ☎0732.698.434

399. **Calea** Grivitei nr.399, Benzinarie Mol semidec., et. 7/12, 50 mp, 1970, Apartament situat la etajul 7 din 12, semidec., balcon inchis, ferestre pvc noi, liber, necesita renovat, stradal, vis a vi de Benzinaria Mol intersectie cu B-dul Ion Mihalache, Metrou 1 Mai **52.000 €;** ☎0731.461.711 staicu.aurelian@yahoo.ro

400. **Calea** Grivitei, pod Basarab, dec., et. 3/3, 48 mp, 1940, apartament 2 camere, decomodat intre podurile Basaarb si Grant. 48 m.p. utili Complet mobilat si utilat. Pod pe toata suprafata. 5 min metrou, tramvai 41. Complet contorizat. Etaj 3/3. **52.000 €;** ☎0769.969.699 fairplaypub@gmail.com

401. **Calea** Mosilor deasupra Pizza Hut dec., et. 4/10, 65 mp, 1984, Particular, ap. 2 camere, Calea Mosilor exact Pizza-Hut, dec., an constr. 1984, et. 4/10, su. 52 mp, st 65 mp, fara imbunatatiri, acte ok, merita vazut. **79.900 €;** ☎0722.418.506/ 0742.667.793 Daniel.costache26@yahoo.com

402. **Calea** Mosilor, Biserica Armeneasca, Universitate semidec., et. demisol, 47 mp, proprietar vand apartament 2 cam. demisol, situat ultracentral in apropiere de Universitate, dec., amenajat cu gresie, faianta, parchet, geamuri termopan, contorizat individual, centrala proprie **58.000 €;** ☎0754.580.623

403. **Calea** Rahovei, dec., et. 3/3, 62 mp, 2017, apartament Rahova confort 1 dec, etaj 3, 62 mp balcon constructie 2017, **41.900 €;** ☎0732.592.007 georgedann74@yahoo.com

404. **Calea** Rahovei, Petre Ispirescu, Malcoci, semidec., et. 8/10, 57 mp, 1982, particular, 2 cam., stradal, bl reabilitat, 2 balcoane, vedere mixta, renovat, mobilat, utilat complet, 2 ac, gresie, faianta, parchet, usa metalica apropre de Mega, Kaufland, Carrefour, **62.000 €;** ☎0721.854.426 doina_neagu@yahoo.com

405. **Calea** Rahovei, piata, semidec., et. 2/9, 1983, va oferim spre vanzare un apartament de 2 camere la etajul 2/9, liber, semidec., situat in zona Piata Rahova, stradal, bloc 1983, izolat, contor gaze, termopan, rulouri exterioare, 2 balcoane. **57.000 €;** ☎0742.400.300

406. **Calea** Rahovei, Pucheni, 73A dec., et. 1/10, 61 mp, 2019, Cand apartament decomadat, 2 camere, 61 mp utili, disponibil la etaj intermediar, 1-2, in bloc nou, finisat la cheie, cu centrala proprie. Dispune de bucatarie inchisa si balcon, **53.900 €;** ☎0762.036.921 ramona.citu@gmail.com

407. **Calea** Vacaresti dec., et. parter/10, 51 mp, 1992, apartament cu 2 camere situat in zona Calea Vacaresti, stradal, confort 1, dec., bloc 1992, 51 mp, parter/10, liber, posibilitate amenajare balcon, **70.000 €;** ☎0740.191.920/ 0721.268.107 adrianananistorr@yahoo.com

408. **Camil** Ressu, dec., et. 4/10, 54 mp, metrou Nicolae Grigorescu, chiar pe Fuiorului, liceul Dante, confort 1, dec., bloc reabilitat termic,renovat recent, situat la 2 min parc si 2 min metrou, merita vazut, **70.000 €;** ☎0732.135.471 office@ramax.ro

409. **Camil** Ressu, Dristor, apartament cu 2 camere de vanzare OVA 121508 dec., et. parter/8, 50 mp, 1982, **64.000 €;** ☎0737.504.516/ 021.326.22.14 office@catalog-rezidential.ro

410. **Camil** Ressu, piata Ambrozie, parc IOR, dec., et. 7/10, 54 mp, 5 minute metrou, stradal, bloc reabilitat, complet renovat, gresie, faianta, parchet, termopane, usa metalica, bucatarie mobilata, toate actele, **65.000 €;** ☎0732.135.471

411. **Campia** Libertatii, semidec., et. 2/10, 54 mp, 1970, Parc IOR, confort 1, semidec., bloc reabilitat termic, fara imbunatatiri, etaj 2 din 10, situat la3 min parc si 8-10 min metrou Muncii **59.500 €;** ☎0732.135.471

412. **Campia** Libertatii, Baba Novac, Basarabia, Muncii dec., et. 8/10, 60 mp, 1980, spatios, zona verde, apropiere parcuri si mijloace de transport, piata, scoli si gradinite. 8/10, bl.1980. 60mp. Renovat lux, amenajat modern, g+f+p+t+ac+um, mobilat si utilat integral. Liber. Neg. **74.500 €;** ☎0721.366.809 filip.imobiliare@gmail.com

413. **Carrefour** Grand Arena, 2 camere, dec., et. parter/3, 48 mp, 2018, finisajele respecta cele mai inalte standarde, iar ca dotari incluse avem: obiecte sanitare in baie; centrala termica de apartament, 24 kw si calorifere; tamplarie pvc, gresie, faianta, parchet, usi lemn, **47.000 €;** ☎0732.585.966/ 0733.373.483 roxana.lupea@sudrezidential.ro

414. **Cartier** Floreasca, Sector 2, dec., et. demisol/2, 55 mp, 1957, vand apartament 2 camere Floreasca dec., demisol inalt foarte luminos ,suprafata utila 55,28mp + boxa de 1,55 mp. Pret 71500 euro(1300 euro/mp). **71.500 €;** ☎0722.738.633 ionita.mirela1969@gmail.com

415. **Cartier** Pajura, intrarea Dridu semidec., et. 9/10, 53 mp, 1975, Apartament 2 camere cartier Pajura intrarea Dridu. Suprafata utila - 46 mp. Logie - 7 mp. Agentie. **48.000 €;** ☎0767.221.103

416. **Cartier** Tei, str. Laptari, dec., et. 3/10, 38 mp, vand ap. 2 camere, **45.000 €;** ☎021.655.14.59

417. **Cartierul** Latin, dec., et. 3/7, 70 mp, 2018, Cartieru Latin, Prelungirea Ghencea, doua blocuri cu regim de inaltime P+7, dezvoltator Kristal Residence, apartament doua camere 70 mp util, dec., balcon, constructie si finisaje ireprosabile. **52.900 €;** ☎0727.592.696 iulian@sudrezidential.ro

418. **Cartierul** Latin, dec., et. 7/8, 73 mp, 2012, vand/schimb apartament in bloc nou transformat din 2 camere in 3 camere, compus din living cu bucatarie plus 2 dormitoare dec.e, parcare privata,complet mobilat si utilat modern, camere video; **55.000 €;** ☎0736.390.110

419. **Cartierul** Latin, reducere la plata cash, dec., et. 4/6, 117 mp, 2015, particular, suprafata imensa, amenajat complet, g, f, p, t, ct. Bloc nou. Reducere 8.000 euro la plata cash. Platiti numai 60.000 euro in loc de 68.000 euro. Totul nou. La gata. Doar va mutati. **60.000 €;** ☎0766.971.671

420. **Cartierul** Verde apartament 2 camere mobilat utilat dec., et. 1/5, 73 mp, 2013, vand apartament 2 camere complex rezidential, 73 mp, mobilat pe comanda si utilat cu tot cu electrocasnice (cuptor, plita, masina de spalat, combina frigorifica, aer conditionat, centrala termica). **62.000 €;** ☎0722.141.782 carmenelena.popa24@gmail.com

421. **Chiajna** Padure, vanzare apartament 2 camere, 67 mp dec., et. 1/3, 67 mp, 2018, **52.300 €;** ☎0724.008.751 albert.meghesi@galaxyimob.ro

422. **Chiajna,** 2 camere, langa Militari Residence, dec., et. 5/6, 48 mp, 2018, suprafata 48 mp, bloc nou constructie 2018, centrala propie, balcon, instalatii electrice, sanitare noi, izolatie termica, termopan, usa metalica, interfon, lift, structura beton, caramida. **40.500 €;** ☎0720.822.960 contact@rezidential-orhideelor2.ro

423. **Chiajna,** apartament 2 camere, finalizat, dec., et. 2/6, 51 mp, 2018, suprafata 51 mp, bloc nou constructie 2018, centrala propie, balcon, instalatii electrice, sanitare noi, izolatie termica, termopan, usa metalica, interfon, lift, structura beton, caramida, finisat, **43.500 €;** ☎0720.822.960 contact@rezidential-orhideelor2.ro

424. **Chiajna,** apartament 2 camere, mobilat si utilat, dec., et. 2/4, 52 mp, 2017, Direct proprietar vand apartament 2 camere, confort 1, dec., izolatie in paroseala, centrala proprie, mobilat si utilat, loc de parcare, zona linistita, bloc nou. Merita vizionat. **51.900 €;** ☎0720.822.960

425. **Chiajna,** apartament 2 camere, tva inclus in pret dec., et. 2/6, 50 mp, 2018, suprafata 50 mp, bloc nou constructie 2018, centrala propie, balcon, instalatii electrice, sanitare noi, izolatie termica, termopan, usa metalica, interfon, lift, structura beton, caramida, finisat. **42.500 €;** ☎0720.822.960 contact@rezidential-orhideelor2.ro

426. **Chibrit,** Grivita, apartament, dec., et. parter/7, 43 mp, 1968, **54.900 €;** ☎0799.029.263 raluca.timofti@catoma.ro

427. **Ciceu,** Obregia, semidec., et. parter/4, 48 mp, 1969, ap. 2 cam., cf. 1, zona vrde, posibil balcon, **51.000 €;** ☎0735.096.378

428. **Cimitirul** Armenesc, dec., et. 2/10, 57 mp, 1980, proprietar. Vand apartament 2 cameresemidec., 57 mp, an constructie 1980, toate inbunatatirile (gresie, faianta, termopane, usa metalica, aer conditionat), geam la baie, etaj 2/10 **65.000 €;** ☎0720.275.212

429. **Cismigiu,** Sala Palatului, ultracentral fara risc, semidec., et. 5/6, 52 mp, 1962, 2 camere frumos si luminos, 52 mp, et 5/6, bloc solid, 2 lifturi, mobilat si utilat complet. Pret 82.000 euro, negociabil. **79.000 €;** ☎0729.343.434

430. **Cismigiu,** Stirbei Voda, ap. 2 cam. in vila, dec., et. 1/1, 50 mp, 1940, parc Cismigiu va oferim la vanz. pe langa palatul Kretzulescu un ap. 2 cam. in S= 48 mp + 3 mp situat la et. 1/1+pod, intr-o vila interbelica si ultracentral, cu imbunatatiri si aer conditionat **71.500 €;** ☎0733.657.211 danyion67@yahoo.com

431. **Cismigiu,Lazar,buna** investitie,excelenta pozitie semidec., et. 4/7, 1968, Cismigiu, Gheorghe Lazar, intrare stradala, vedere spata, apartament 2 camere confort 1 semi-dec., etaj 4/7, amenajat, mobilat, utilat, apartamentul se vinde la cheie, liber, **79.000 €;** ☎0751.163.727/ 0720.386.081 paulaimobexpert@gmail.com

432. **CityLights Pipera - Voluntari dec., et. 6/8, 55 mp, 2009, proprietar (0% comision) vand apartament 2 camere in CityLights Pipera - Voluntari, constructie 2009, 52.17 mp utili, balcon 3.26 mp, loc parcare subteran. Pretul de vanzare este de 62.000 euro; 62.000 €;** ☎0730.657.524 office@grupo-fdp.com

433. **Colentina** - Sportului OMV str. Salcilor bloc nou 2017, 2 camere dec., et. parter/3, 54 mp, **60.000 €;** ☎0726.284.310 contact@alexandrucordea.ro

434. **Colentina** Doamna, Ghica stradal, et. 5/10, 1976, apartament de lux, se vinde utilat, mobilat complect, parchet, usi noi, gresie, faianta, intrare stradala, bloc super civilizat, izolat, loc de parcare achitat, **64.500 €;** ☎0761.986.282

435. **Colentina** intersectie cu Fundeni spital Sportului, semidec., et. 3/4, 59 mp, 2017, langa parcul Motodrom, str. Lacul Amara cartier super civilizat, vecini buni, imobil nou locuit 90%, P+3ET+POD, caramida Porotherm, structura beton, finisat la cheie, comision 0 si rate la dezvoltator, **58.500 €;** ☎0722.614.867/ 0723.947.833

436. **Colentina** Rau dec., et. 4/10, 65 mp, 1982, apartament confort 1, dec. situat la etajul 4/10, bloc 1982, suprafata de 65 mp. fara imbunatatiri, cadastru si intabulare; **81.900 €;** ☎021.231.23.18/ 0731.144.151

437. **Colentina** Teiul Doamnei apartament 2 camere dec., et. 2/10, 38 mp, **44.900 €;** ☎0730.928.310 trimbitasu@gmail.com

438. **Colentina,** dec., et. 7/8, 65 mp, 1988, Doamna Ghica, apartament foarte spatios, dec., liber, acte la zi, zona deosebita, bloc linistit, merita vazut, **55.000 €;** ☎0762.656.686/ 0748.908.724

439. **Colentina,** dec., et. 2/8, 62 mp, 1992, Fundeni, maior Vasile Bacila, confort 1 sporit , bloc 1992, etaj 2 din 8, liber, renovat recent, semimobilat, acte ok, merita vazut, **62.000 €;** ☎0732.135.471

440. **Colentina,** dec., et. 1/5, 73 mp, 2018, proprietar, vand apartament de 2 camere zona Colentina; **76.000 €;** ☎0765.878.788 nica_marrian@yahoo.com

441. **Colentina,** apartamentul tau de vis-a-vis de parc, o minunatie, dec., et. 5/10, 50 mp, **64.500 €;** ☎0726.284.310 contact@alexandrucordea.ro

442. **Colentina,** Baicului, dec., et. parter/6, 61 mp, 2008, apartament 2 camere, parter inalt/P+6, imobil din 2008, 61 mp, living + bucatarie open space, semi-mobilat, loc de parcare, are parchet, gresie, faianta, termopan, aer conditionat, centrala termica. **71.000 €;** ☎0723.334.024 bbadrian@gmail.com

443. **Colentina,** blocul cu Dristor Kebap, semidec., et. 6/10, 52 mp, 1976, vand apartament 2 camere, ultralux, Colentina, blocul cu Dristor Kebap, an de constructie 1976, semidec., suprafata aprox 52 mp, etaj 6/10, complet mobilat si utilat nou si lux (g, f, p, t, um), **65.000 €;** ☎0764.529.841

444. **Colentina,** Doamna Ghica, dec., et. 3/10, 1976, 3/10, dec., gresie, faianta, parchet, termopan, usa metalica, acc credit, vecinatati: Raul Colentina, Parc Plumbuita, Piata, Obor, Fundeni. **46.500 €;** ☎0787.602.251

445. **Colentina,** Doamna Ghica, dec., et. 3/10, cf. 1, curat, mobilat, utilat, **61.000 €;** ☎0760.734.667

446. **Colentina,** Doamna Ghica, Planorama, Scoala 145 dec., et. 4/4, 56 mp, 1989, 4/4, terasa refacuta, cf. 1 sp, dec, 56 mp, centrala termica, loc de parcare, izolat pe interior si exterior, renovat, mobilat modern, utilat complet, g+f+p+t+um, instal noi, aer condit, intab, liber, acc credit, neg. **57.000 €;** ☎0724.336.834

447. **Colentina,** Doamna Ghica, Rau, Mc Donald's semidec., et. 10/10, 52 mp, 1978, Colentina, Doamna Ghica, Rau, Mc Donalds, Scoala, 10/10, cf 1, bl fara risc seismic, reabilitat termic, mobilat si utilat complet, g, f, p, t, um, aer conditionat, pozitie superba, cadastru, intabulare, accept credit. **50.000 €;** ☎0724.336.834

448. **Colentina,** Doamna Ghica, scoala 39, semidec., et. 8/10, 52 mp, 1978, MC Donalds, 8/10, renovat recent, mobilat modern, utilat complet, gresie, faianta, parchet, termopan, usa metalica, usi interioare noi, aer conditionat, bloc reabilitat termic, liber, cadastru, intabulare, se accepta credit **58.000 €;** ☎0787.882.999

449. **Colentina,** Fundeni, semidec., et. 1/5, 60 mp, 2017, 2 camere, nou, spatios, luminos, dormitor de 16 mp, vedere libera, spatii verzi. Situat stradal, intr-o zona rezidentiala, cu diverse facilitati urbane precum mijloace de transport, scoli, gradinite; **56.000 €;** ☎0743.777.700 cristina.carlan@rfccity.ro

450. **Colentina,** Fundeni, semidec., et. 1/5, 60 mp, 2017, 2 camere, nou, spatios, luminos, dormitor de 16 mp, vedere libera, spatii verzi.Situat stradal, intr-o zona rezidentiala, cu diverse facilitati urbane, boxa la subsol cadou, comision 0%! de vizionat, **55.500 €;** ☎0743.777.700 cristina.carlan@rfccity.ro

451. **Colentina,** Fundeni, dec., et. 1/2, 52 mp, 2008, apartament 2 camere Colentina, Fundeni, pod, dec., etaj 1, an contructie 2008, se vinde cu bucataria mobilata, bloc beton si caramida, se accepta credit, acte la zi **54.500 €;** ☎0765.942.499 dragos.popescu@fpcimobiliare.ro

452. **Colentina,** Fundeni, City Residence, dec., et. 6/6, 74 mp, 2013, Colentina, Fundeni, City Residence, 6/6, dec, 74mp, constructie 2013, centrala termica, gresie, faianta, parchet, termopan, usa metalica, ferestre velux, cadastru, intabulare, accept credit. **39.000 €;** ☎0724.336.834

453. **Colentina,** Fundeni. dec., et. parter/3, 54 mp, 2017, recomandare! 2 cam nou, dec., bucatarie inchisa, parcare gratuita, zona linistita + spatiu verde, finisaje la alegere, centrala termica, comision 0%, **54.000 €;** ☎0740.026.772 andrada.pocovnicu@rfccity.ro

454. **Colentina,** Ghica, rond parcul Lacul Tei, semidec., et. 8/10, 40 mp, 1972, semistradal, 1 min parc, zona si bloc civilizat, izolat termic, merita vazut, curat, spatios, imbunatatiri medii, termopan, aer, um, liber si disponibil, investitie buna, acte la zi, acc credit, pret negociabil, rugam seriozitate. **43.990 €;** ☎0764.841.843/ 0740.687.595

455. **Colentina,** in spate Circa 7, sector 2, semidec., et. 6, 51 mp, 1970, vand apartament 2 camere, reabilitat termic, etaj 6, cartier foarte linistit, Teiul Doamnei, Aleea Otesani. **51.000 €;** ☎0749.389.648

456. **Colentina,** parc Plumbuita, rau, Mc Donalds, dec., et. 2/4, 56 mp, 1986, Str. Maior Bacila vav ANL, apropae de sos. Colentina, parc, Ratb, bloc 1986 2/4 dec., 56 mp, pe mijloc, baie cu fereastra, curat, um, termopan, eliberabil rapid, posibilitati de parcare, **54.900 €;** ☎021.688.08.67/ 0722.614.867

457. **Colentina,** parc Plumbuita, Rau, Mc Donalds, Bacila dec., et. parter/4, 56 mp, 1986, in planul 2, Linia Ratb 282, apropae de Sos. Colentina, bloc 1986, reabilitat termic recent, stradal, vedere sparte, parter/4, dec, 56 mp, renovat recent, g, f, p, um, th. Posibilitate de parcare, acces imediat, **57.000 €;** ☎021.688.08.67/ 0722.614.867

458. **Colentina,** Pescarilor, dec., et. 1/2, 59 mp, 2018, Vanzare ap. 2 camere, imobil constr. din caramida si beton S+2+M, la et. 1 apartament, balcon, finisaje de lux, sistem alarma, loc parcare, transport masina 282, **65.000 €;** ☎0729.158.583 nicu_imob@yahoo.com

459. **Colentina, stradal, depou, garsoniera transformata in 2 camere, suprafata 31,5 mp, baie, bucatarie, debara, dormitor mic, sufragerie fara balcon, incalzire centrala gaze, contoar separat, accept agentii; 25.500 €; ☎0723.584.496**

460. **Colentina, stradal, depou, garsoniera transformata in 2 camere, suprafata 31,5 mp, baie, bucatarie, debara, dormitor mic, sufragerie fara balcon, incalzire centrala gaze, contoar separat, accept agentii; 25.500 €; ☎0723.584.496**

461. **Colentina,** Teiul Doamnei, et. 5/10, 52 mp, 1972, apartament confort 1 semidec. spatios cu un balcon mare, are termopane, in rest apartamentul trebuie amenajat blocul este reabilitat, cu locatari civilizati se zugraveste si scara blocului, **49.900 €;** ☎0723.261.575/ 0723.261.575 tudorsimobiliare@yahoo.com

462. **Colentina,** Teiul Doamnei, apartament 2 camere dec., et. 7/8, 54 mp, **63.500 €;** ☎0730.928.310 trimbitasu@gmail.com

463. **Colentina,** Teiul Doamnei, Lacul Tei dec., et. 10/10, 58 mp, 1983, Posta, 10/10, dec., 58 mp, bloc 1983, terasa fara probleme, termopan, usa metalica, aer conditionat, apartament pe mijloc, orientare sud, luminos, liber, cadastru, intabulare, energetic, se accepta credit **51.000 €;** ☎0787.882.999

464. **Colentina,** Teiul Doamnei, metrou Bucur Obor, semidec., et. 6/10, 52 mp, 1970, apartament spatios 52 mp, logie mare, bloc reabilitat termic, termopan, baie cu geam, pe mijloc, liber, cadastru-intabulare, primul proprietar. Aproape de Fac Constructii, Kaufland, Veranda mall, piata numerar. **49.990 €;** ☎0731.877.269 prometeuimobiliare@yahoo.com

465. **Colentina,** Teiul Doamnei, Sectia 7, dec., et. 4/10, 50 mp, 1970, Colentina, Teiul Doamnei, Sectia 7, 2 camere, cf. 1, decom, etaj 4/10, fara imbunatatiri, termopane, bloc reabilitat, bine pozitionat, merita vazut, **52.000 €;** ☎0764.641.758/ 0722.256.664 cordialimobiliare@yahoo.com

466. **Colentina,Fundeni,Doamna** Ghica,Pantelimon,Obor dec., et. 2/2, 54 mp, 2018, proprietar vand ap 2 cam conditii si finisaje lux baie cu geam bucatarie inchisa 9 mp parcare inclusa in pret fara costuri mentenanta utilitati complete accept credit ideal investitie. **50.000 €;** ☎0752.443.436 adrian.pintilie@neofort-biz.ro

467. **Colentina**/ Teiul Doamnei, dec., et. 2/2, 46 mp, 1960, Str Nada Florilor, ap 2 cam, cf. 1, balcon, liber, centrala gaze, liber, fara credit, cadastru, **32.000 €;** ☎0731.136.698/ 0765.643.014

468. **Comision** 0, oferta saptamanii ap 2 cam, Titan dec., et. 1/5, 54 mp, 2018, Direct dezvoltator ap 2 cam, 54 mp utili, constructie beton, caramida, tencuiala mecanizata, lift, comision 0, pretul include tva 5%, pentru vizionari sau disponibilitate nu ezitati sa ma contactati. **49.800 €;** ☎0730.888.285 iulian.tanasie@zonadesud.ro

469. **Complex** Rezidential AmbasadOr Home dec., et. 2/4, 60 mp, 2017, zona de nord ap 2 cam, dec., spatios, terasa, centrala proprie, finisaje lux, incalzire pardoseala, videointerfon, lift, spatii verzi, parcari, paza, locatie lux, ultimele apartamente. Te asteptam la vizionari **56.400 €;** ☎0799.102.501 ioana@ambasador-home.ro

470. **Complex** rezidential AmbasadOr Home dec., et. parter/4, 50 mp, 2018, zona de nord, ap. 2 cam., dec., spatios, buc inchisa, 2 balcoane, centrala proprie, finisaje lux, incalzire pardoseala, videointerfon, lift, spatii verzi, parcari, paza, locatie lux. www.ambasador-home.ro **48.600 €;** ☎0738.759.300 cristi@ambasador-home.ro

471. **Complex** rezidential AmbasadOr Home dec., et. parter/4, 43 mp, 2017, zona de nord, ap. 2 cam., dec., spatios, buc inchisa, terasa, centrala proprie, finisaje lux, incalzire pardoseala, videointerfon, lift, spatii verzi, parcari, paza, locatie lux. www.ambasador-home.ro **48.600 €;** ☎0799.102.501 ioana@ambasador-home.ro

472. **Complex** Rezidential AmbasadOr Home Otopeni dec., et. parter/4, 62 mp, 2018, parter inalt, dec, buc inchisa, centrala proprie, finisaje lux, incalzire pardoseala, videointerfon, lift, spatii verzi, parcari, paza, locatie lux la preturi accesibile. Va asteptam la vizionari. **57.000 €;** ☎0738.759.300 cristi@ambasador-home.ro

473. **Complex** Rezidential AmbasadOr Home, Otopeni dec., et. 3/4, 80 mp, 2017, ap 2 cam, dec., spatios, buc inchisa, 2 balcoane, centrala proprie, finisaje lux, incalzire pardoseala, videointerfon, lift, spatii verzi, parcari, paza, locatie lux. www.ambasador-home.ro **69.000 €;** ☎0725.500.800 marian@ambasador-home.ro

474. **Complex** rezidential Terra Residence Andronache dec., et. 4/6, 81 mp, 2008, particular, apartament 2 camere, etaj 4/6, suprafata 81 mp, balcon, loc de parcare, liber, nemobilat, vizionare imediat. Accept credit **55.800 €;** ☎0733.080.302

475. **Comuna** 1 Decembrie, 1980, Ilfov, agentie vindem apartamente si garsoniere la preturi rezonabile. Relatii la: ☎0768.344.103/ 0720.263.896

476. **Confort** City dec., et. 6/11, 66 mp, 2008, proprietar, vand apartament Confort City, **49.500 €;** ☎0729.918.765 george.damat@gmail.com

477. **Confort** City situat pe Splaiul Unirii, dec., et. 11/11, 80 mp, 2008, vand apartament 2 camere dec., supr. utila 65 mp, etaj 11/11, bloc cu pod si acoperis de tabla Lindab, parchet, gresie, faianta, termopan, terasa 15 mp, acoperita si inchisa cu termopan, **47.500 €;** ☎0721.377.543 cip4vice@yahoo.com

478. **Confort** City, mobilat si utilat, comision 0, apartament 2 camere, semidec., et. 9/11, 65 mp, **55.000 €;** ☎0723.325.257 contact@mihaelaanton.ro

479. **Constanta,** zona Doraly mall, km.4-5 dec., et. parter/4, 51 mp, 1980, vand apartament 2 camere dec.e, cadastru, intabulare, certificat energetic, zona linistita, pret 53000 eur, negociabil, exclus agentii, tel: **53.000 €;** ☎0724.372.002/ 00393932831021 gforbusiness@yahoo.com

480. **Constantin** Brancoveanu dec., et. 4/4, 50 mp, 2018, Apartament spatios, dec. si cu balcon aflat intr-un imobil finalizat cu regim de inaltime p + 4 Etaje. Se vinde la cheie, finisat interior (gresie, faianta, parchet, vopsea lavabila) si exterior, **40.000 €;** ☎0737.500.377 mihai.nastase@zonadesud.ro

481. **Cora** Alexandriei, dec., 64 mp, 2011, etaj 4 conf.1, suprafata totala de 76 mp, 3 balcoane, se poate vinde mobilat utilat 55000 e discutabil sau nemobilat 53000 e discutabil. Gresie, faianta, parchet, termopan, centrala, aer conditionat, **80.000 €;** ☎0730.421.581/ 0721.624.980

482. **Corbeanca,** semidec., et. 2/3, 50 mp, apartament 2 cam utilat/mobilat langa Penny Corbeanca. **37.900 €;** ☎0721.115.770 dragomirdianamaria@gmail.com

483. **Corbeanca,** Penny- Antigua Residence semidec., et. 2/3, 51 mp, 2009, Un complex rezidential modern construit intr-o zona eleganta si selecta. Apartament modern si avangardist pentru persoane care apreciaza bunul gust, linistea si energia pozitiva. **37.900 €;** ☎0721.115.770 dragomirdianamaria@gmail.com

484. **Cosbuc** -central, vand apartament 2 camere, dec., et. 4/4, 54 mp, confort 1, cadastru, intabulare, curat, liber, parchet, termopan, gaze, usa metalica, eventual schimb similar in localitatea Craiova. Mai multe detalii la telefon: **40.000 €;** ☎0751.603.477/ 0771.364.451/ 031.807.22.67

485. **Cosmopolis** semidec., et. 2/6, 2017, Direct proprietar, apartament 2 camere, living, dormitor, hol, bucatarie, baie. Se vinde complet utilat si mobilat. Pretul include tva 5 %. Se accepta credit ipotecar, prima casa etc., **51.500 €;** ☎0755.496.214 negoita.dragos.c@gmail.com

486. **Costin** Gerogian, necesita renovare, bloc reabilitat termic, la 3 min. de metoru, facilitati; ☎0732.771.010

487. **Cotroceni,** semidec., et. parter/4, 48 mp, 1960, Cotroceni, Eroilor, Academia Militara, vanzare apartament 2 camere P/4, semidec., suprafata 48 mp. An constructie 1960. Necesita renovare completa. **80.000 €;** ☎0721.702.323 socianu_sorin@yahoo.ocm

488. **Crangasi** stradal apartament 2 camere pe Calea Giulesti, nou, renovat complet semidec., et. 1/8, 58 mp, **61.900 €;** ☎0725.540.400 vlad@vladtrimbitasu.ro

489. **Crangasi,** dec., et. 5/8, 54 mp, 1983, Crangasi in spate parc, ap 2 cam, dec. 54 mp, et 5/8, dec., bloc reabilitat, anul 1983, lifturi 2, scara foarte curata, posibilitate centrala, scoala, piata, parc, metrou, negociabil pret, **63.000 €;** ☎0787.763.997

490. **Crangasi,** dec., et. 3/4, 54 mp, 1984, imbunatatiri, balcon inchis in termopan, discutabil, **67.000 €;** ☎0724.053.351

491. **Crangasi,** apartament 2 camere semidec., et. 4, 57 mp, 1985, **50.000 €;** ☎0766.935.467/ 0732.251.810 alex.landestate@gmail.com

492. **Crangasi,** Calea Crangasi semidec., et. 5/10, 52 mp, 1986, Apartament 2 camere renovat in Totalitate. Constructie bloc 1986, etaj 5/8. **67.900 €;** ☎0731.255.314 florentina.florentina332@gmail.com

493. **Crangasi,** metrou, modern, design interior creativ dec., et. parter/10, 60 mp, 1991, comision 0, vanzare rapida, mutare imediata. Finisaje moderne: gresie, faianta, parchet, centrala termica proprie, usa metalica blindata. Vecinatati: Parc Crangasi si 9 mai, piata, metrou, Ratb. **72.400 €;** ☎0736.380.183/ 0725.597.221

494. **Crangasi,** Parcul Giulesti, Constructorilor, semidec., et. 1/4, 54 mp, 1965, apartament 2 camere, semidec., an constructie - 1965, etajul 1/4, bloc in curs de reabilitare termica, stradal cu vedere pe spate c?tre parcul Giulesti, 1 balcon închis; cu imbunatatiri multiple, **56.000 €;** ☎0720.248.348/ 0734.345.341 cityinvestestates@gmail.com

495. **Crangasi,** Piata Crangasi semidec., et. 3/8, 52 mp, 1986, 2 camere, etaj 3 / 10, confort I, semidec., constr. 1986, supr. utila : 52mp, gresie, faianta, parchet, tamplarie termopan, usa metalica, **64.000 €;** ☎0784.280.818 george.radulescu79@yahoo.com

496. **D-na** Ghica, Parc Plumbuita, prima casa, dec., et. 1/3, 56 mp, 2018, dezvoltator. Localizarea ideala a proiectului permite proprietarilor acces la punctele de maxim interes din zona cum ar fi: Parcul Plumbuita, piata, centre comerciale, unitati de invatamant si unitati sanitare, **77.000 €;** ☎0799.929.025/ 0725.597.221 aura.c@star-construct.ro

497. **Dacia** adiacent Viitorului, semidec., et. 1/1, 1949, ap. 2 cam., 74 mp in vila, etajul 1/1, pod indiviziune curte, centrala de apartament, cf liber foarte urgent, 67.500 euro nediscutabil comision 2000 euro facturabili, roq seriozitate **59.500 €;** ☎0784.931.644/ 0760.978.331 teraimobiliare@yahoo.com

498. **Dacia bulevard, Dorobanti, dec., et. 1/3, 67 mp, 1912, apartament ultracentral, Bd. Dacia colt Dorobanti vis a vis A.S.E si Hotel Sheraton, locatie formidabila, negociabil, 77.000 €; ☎0721.286.747**

499. **Dacia,** piata Romana, ASE, semidec., et. 4/4, 44 mp, 1920, 2 camere Dacia Romana, utilat, mobilat, 56000 euro, bloc solid, ASE, **56.000 €;** ☎0742.102.309 catalin.popescu@imobiliarexpert.ro

500. **Damaroaia,** semidec., et. parter/3, 50 mp, 2012, apartamentul este situat in zona Jiului, la parter inalt intr-un imobil

Imobiliare vânzări 2 CAMERE

566. **Dristor,** 2 cam., terasa 130 mp, loc de parcare dec., et. 5/5, 180 mp, 2018, Apartament superb situat la ultimul etaj. Amplasament: metrou Dristor (4 min de mers), parcuri IOR si Titan, Park Lake Mall. Se preda complet finisat si cu centrala termica si baie utilata. Comision 0, **100.000 €;** ☎0736.380.183/ 0725.597.221

567. **Dristor,** 2 minute metrou dec., et. 3/8, 55 mp, 1982, Strada Laborator, 2 camere dec., renovat recent cu finisaje de calitate, instalatie electrica si sanitara schimbate, toate imbunatatirile, baie mare, bloc reabilitat, vedere spate, liniste. **75.000 €;** ☎0732.135.470

568. **Dristor,** 3-4 minute metrou dec., et. 6/8, 55 mp, 1983, Ramnicu Valcea, 2 camere renovat complet, toate imbunatatirile, parchet din lemn masiv, foarte curat, vedere spate, **75.000 €;** ☎0732.135.470

569. **Dristor,** apartament cu 2 camere de vanzare OVA 121214 dec., et. 5/8, 52 mp, 1986, **69.900 €;** ☎0737.504.516/ 021.326.22.14 office@catalog-rezidential.ro

570. **Dristor,** apartament cu 2 camere de vanzare OVA 122445 dec., et. 4/4, 52 mp, 1981, **65.000 €;** ☎0752.099.439/ 021.326.22.14 office@catalog-rezidential.ro

571. **Dristor,** apartament cu terasa 132 mp, metrou dec., et. 5/5, 184 mp, 2018, bloc nou, dec., vedere panoramica, terasa 132 mp, finisat la cheie, centrala termica, toate utilitatile, finalizat, mutare imediata, bloc locuit din primavara. Bonus: loc parcare in proprietate. **100.000 €;** ☎0736.380.182/ 0725.597.221

572. **Dristor,** Bd. Camil Ressu dec., et. 5/10, 57 mp, 1977, Proprietar, 2 camere , 5/10 dec., stradal vizavi de metrou Dristor-1. Amplasare: apartamentul este situat stradal peste drum de metrou Dristor-1 pe blv. Camil Ressu are 57 mp. **76.500 €;** ☎0765.418.369 ptotora61@yahoo.com

573. **Dristor,** bloc nou finalizat dec., et. 4/5, 59 mp, 2017, exclusivitate constructie din caramida poroterm, dec., etaj 4 din 5, centrala proprie, gresie, faianta, parchet usi interioare la alegere, 5 minute pana la metrou Dristor. Bucatarie inchisa **76.000 €;** ☎0722.248.933 viorel.iosifescu@gmail.com

574. **Dristor,** chiar la metrou dec., et. 3/8, 54 mp, 1982, strada Laborator, dec., complet renovat, gresie, faianta, parchet, termopane, usa metalica, mobilat, toate actele. **75.000 €;** ☎0732.135.467 ramax2016@yahoo.com

575. **Dristor,** chiar la metrou, semidec., et. 5/10, 53 mp, vav piata Rm Sarat, 2 minute mall Park Lake, parc IOR, circular, fara imbunatiri liber, toate actele **59.500 €;** ☎0732.135.467 office@ramax.ro

576. **Dristor,** chiar la metrou, parc IOR, Mall ParkLake, dec., et. 4/10, 52 mp, bloc in curs de reabilitare, complet renovat, mobilat si utilat, gresie, faianta, parchet, termopane, usa metalica, aer conditionat. **62.000 €;** ☎0732.135.467 office@ramax.ro

577. **Dristor,** chiar la metrou, parc IOR, Mall ParkLake, dec., et. 3/8, 54 mp, 1983, strada Laborator, dec., complet renovat, gresie, faianta, parchet, termopane, usa metalica, mobilat, toate actele **75.000 €;** ☎0732.135.467 office@ramax.ro

578. **Dristor,** chiar pe Camil Ressu, Odobesti, semidec., et. 4/10, 52 mp, 10 minute metrou, parc IOR si mall Park Lake, bloc reabilitat, stradal, renovat, gresie, faianta, parchet, termopane, toate actele. **62.500 €;** ☎0732.135.467 office@ramax.ro

579. **Dristor,** Kaufland, mobilat si utilat, dec., et. 1/8, 52 mp, 1986, va propun un apartament cu 2 camere in zona Dristor, Kaufland, cu acces rapid la mijloacele de transport in comun. **75.000 €;** ☎0722.732.975 axadomenii@yahoo.com

580. **Dristor,** metrou dec., et. 4/9, 60 mp, 2018, Apartamentul dec., face parte dintr-un ansamblu residential ce va fi finalizat la sf 2018. Are o pozitie excelenta, finisaje de calitate, fiind racordat la toate facilitatile. Acces facil la metrou, **88.500 €;** ☎0725.985.762 roxana.panculescu@metropolitanresidence.ro

581. **Dristor,** metrou, dec., 65 mp, apartament 2 camere, cf. 1, complet mobilat; ☎0740.490.970

582. **Dristor,** metrou, semidec., et. 3/10, 1970, Liviu Rebreanu, Mall Park Lake, parc IOR, Dristor metrou 5-7 minute, renovat, toate imbunatatirile, gresie, faianta, parchet, termopane, usa metalica, tapet, jacuzzi, instalatile schimbate. **66.000 €;** ☎0732.135.471

583. **Dristor,** pe strada Camil Ressu, dec., et. 7/10, 53 mp, chiar la piata Ambrozie, circular bucatarie, complet renovat, gresie, faianta, parchet, termopane, usa metalica, bucatarie mobilata, toate actele, **65.000 €;** ☎0732.135.467 office@ramax.ro

584. **Dristor,** proprietar, semidec., et. 1/10, 54 mp, 1982, vand apartament cu 2 camere, etaj 1/10, imbunatatiri multiple, piatra naturala pe hol si in bucatarie, parchet din lemn masiv in camere, geamuri termopan, obloane si plase de tip rulou. **83.000 €;** ☎0737.897.347

585. **Dristor,** Ramnicu Sarat, semidec., et. parter/4, 53 mp, 1983, cf. 1, fara imbunatatiri, bloc izolat termic, toate actele, usor neg., plata cash, **55.000 €;** ☎0723.723.485

586. **Dristor,** Ramnicul Sarat ,comision 0, dec., et. 2/3, 57 mp, 2018, se ofera spre achizionare apartament 2 camere compartimentare dec.a, situat in cladire p+2+m, constructia este efectuata pe cadre de beton armat si diafragme, zidaria din caramida porotherm **69.900 €;** ☎0762.861.186 smartrezidential@yahoo.com

587. **Dristor,** Ramnicul Valcea, 10 minute metrou, dec., et. 7/10, 55 mp, 1981, Racari, chiar pe Lugojana, cf 1, dec., etajul 7 din 10, bloc reabilitat, centrala, gresie, faianta, termopane, curat, liber, **65.000 €;** ☎0732.135.467 office@ramax.ro

588. **Dristor,** Vitan, dec., et. 1/3, 52 mp, 2018, Nicoale Pascu, cladire finalizare 2018 luna decembrie, preturi de la 63000 euro, direct dezvoltator, comison 0%, finisajele se pot personaliza **63.000 €;** ☎0771.685.900 brokerimobiliar70@yahoo.com

589. **Dristor,** Vitan, Lugojana, dec., et. 1/8, 58 mp, 1980, proprietar vand apartament 2 camere confort 1 dec. renovat nou lux, **75.000 €;** ☎0774.960.165

590. **Dristor-metrou** dec., et. 2/10, 63 mp, 1978, confort 1, dec., etajul 2 din 10, suprafata 63 mp, bloc reabilitat, recent renovat, liber, 2 minute distanta de statia de Metrou Dristor 1; **79.000 €;** ☎0770.236.372 ana@confortcasaimobiliare.ro

591. **Drumul** Gazarului, Piata Resita, Piata Sudului semidec., et. 2/4, 39 mp, 1972, Proprietar, vand 2 camere 39 mp, Drumul Gazarului, Piata, et. 2/4, renovat complet, instalatie sanitara noua, pe cupru, instalatie electrica noua aparenta, Lidl, Mega Image, usor neg. **41.500 €;** ☎0745.079.850

592. **Drumul** Sarii, dec., et. 4/4, 64 mp, 1985, Constantin Marinescu stradal, confort 1, gresie, faianta, parchet, termopane, centrala, scara curata civilizata, fara restantieri, discutabil. **65.000 €;** ☎0730.421.581

593. **Drumul** Taberei dec., et. 3/11, 54 mp, 2019, apartament 2 camere tip C in complex Piaza Residence faza 2. Unitatile se predau semifinisate.Termen de finalizare octombrie 2019. **65.000 €;** ☎0738.713.282/ 0738.713.283 office@plazaresidence.ro

594. **Drumul** Taberei dec., et. 6/11, 60 mp, 2019, apartament 2 camere tip H in complex Plaza Residence faza 2. Unitatile se predau semifinisate, termen de finalizare octombrie 2019; **70.500 €;** ☎0738.713.282/ 0738.713.283 office@plazaresidence.ro

595. **Drumul** Taberei dec., et. 6/10, 70 mp, 1986, confort 1, semidec., etaj 6/8, suprafata 68mp, curat, amenajat, liber, 2 grupuri sanitare, orientare sud, acte, se accepta credit, acces facil Ratb 41, 385, 90,93, 69, Scoala 311, gradinita, **69.000 €;** ☎0733.089.030

596. **Drumul** Taberei semidec., et. 3/5, 60 mp, 2018, Prelungirea Ghencea, imobil dispus stradal, acces mijloace de transport in comun, apartamente luminoase, incalzire in pardoseala, finisaje de cea mai buna calitate, termen de livrare, decembrie 2018. **56.000 €;** ☎0726.641.110 georgianasimonarusu@gmail.com

597. **Drumul** Taberei semidec., et. 7/10, 39 mp, 1973, Romancierilor, apartament situat la etajul 7 al unui bloc cu 10 etaje. Apartamentul este semidec. si este confort 2, avind o suprafata de 39 mp. Are termopan, parchet, gresie, faianta, **40.900 €;** ☎0725.500.710/ 0725.500.700 oscar.raceanu@gs2000.ro

598. **Drumul** Taberei (1.min de Romancierilor), dec., et. 4/10, 38 mp, apartament confort 2 cu balcon, imbunatatiri: termopane, parchet, gresie si faianta, usa metalica, pereti foarte curati cu lavabila, liber, nelocuit, scara curata fara restantieri; **45.000 €;** ☎0722.302.080

599. **Drumul** Taberei (Raul Doamnei) apartament 2 camere dec., et. parter/10, 40 mp, 1975, **47.500 €;** ☎0766.442.554 violetaion@galaxyimob.ro

600. **Drumul** Taberei - 1 Mai, Compozitorilor, bloc 1983 dec., et. 1/8, 54 mp, 1983, Titel Petrescu, apartament 2 camere dec., et 1. curat, liber, 54mp, bloc 1983, apropiere mijloace de transport, strada aerisita, locuri de parcare. **63.000 €;** ☎0773.929.072

601. **Drumul** Taberei - Metrou Valea lalomitei dec., et. 4/5, 54 mp, 2018, bloc nou-scara 2 in cartierul ANL Brancusi - Drumul Taberei, la 3 min de Metrou Drumul Taberei Statia Valea lalomitei, **53.900 €;** ☎0765.416.461 office@drumultaberei-brancusi.ro

602. **Drumul** Taberei 1 Mai dec., et. 1/10, 55 mp, 1980, 1/10, c-tie 1980, dec., stradal, buc?t?rie mare, acces imediat ratb, scoli, piata, hipermarket. Negociabil, **60.000 €;** ☎0769.470.920

603. **Drumul** Taberei 34, dec., et. parter/4, 1965, apartament 2 camere, confort 1 dec., parter/4, renovat, intabulat, parc, piata, metrou in curand, gresie, faianta, parchet, termopan **59.500 €;** ☎0731.144.152/ 021.231.23.18 florex-home@gmail.com

604. **Drumul** Taberei 34, Favorit, et. 6/10, 52 mp, 1970, cf 1, termopan peste tot inclusiv la balcon, compartimentat eficient, geam de aerisire in grupul sanitar, spatii de depozitate, bucatarie generoasa, semi-stradal, spatii verzi. Acte pregatite, **53.500 €;** ☎0786.325.404 mihai.publicimob@gmail.com

605. **Drumul** Taberei Argesului dec., et. 4/10, 43 mp, 2 camere, confort 2, balcon mare, usa metalica, necesita renovare, curat, liber, acte pregatite pentru vanzare, accepta credit, pret fix, **43.000 €;** ☎0730.556.914 ionnedea.khc@gmail.com

606. **Drumul** Taberei Metrou (Valea lalomitei)- Kaufland dec., et. demisol/5, 52 mp, 2018, bloc nou, metrou Drumul Taberei, statia Valea lalomitei-Kaufland in cartierul ANL langa parc Brancusi. Apartamentele se afla la demisol inalt cu geamuri normale si balcon, foarte luminoase, dec.e. **38.900 €;** ☎0765.416.461 office@drumultaberei-brancusi.ro

607. **Drumul** Taberei, dec., et. 8/10, 52 mp, 1974, 1 Mai, Drumetului, cf. 1, circular etaj 8/10, termopan, usa metalica, aer conditionat, repartitoare (apa si caldura) 2 lifturi toate actele liber acc. credit, **47.500 €;** ☎0786.325.401

608. **Drumul** Taberei, dec., et. 1/4, 50 mp, 1970, 2 camere, confort I, dec., cu imbunatatiri, etaj 1/4, **58.000 €;** ☎0773.886.826/ 0744.372.439

609. **Drumul** Taberei, semidec., et. 5/10, 52 mp, 1974, Afy Cotroceni, Piaza Romania stradal, cf 1, bloc reabilitat, caramida, liber, mobilat, bucatarie, acte, acc credit, pret usor discutabil, **54.500 €;** ☎0786.325.401

610. **Drumul** Taberei, dec., et. 4/4, 50 mp, 1975, ap. 2 cam. dec., cf. 1, 50 mp. Termopan, usa metalica, parchet, gresie, faianta, renovat. Bloc civilizat, situat Aleea Dealul Macinului, nr 7. Acces metrou Valea lalomitei. **48.000 €;** ☎0735.047.400 Gabriela_galbenu@yahoo.com

611. **Drumul** Taberei, dec., et. 3/11, 54 mp, 2019, apartament 2 camere de tip B in complex Plaza Residence faza 2. Unitatile se predau semifinisate, termen de finalizare octombrie 2019. **64.500 €;** ☎0738.713.282/ 0738.713.283 office@plazaresidence.ro

612. **Drumul** Taberei, dec., et. 1/11, 54 mp, 2019, apartament 2 camere tip C in complex Faza 2.Unitatile se predau semfinisate, termenul de finalizare este in octombrie 2019 **65.000 €;** ☎0738.713.282/ 0738.713.283 office@plazaresidence.ro

613. **Drumul** Taberei, dec., et. 5/11, 55 mp, 2019, apartament 2 camere tip C in complex Plaza Residence Faza 2. Unitatile se predau semifinisate, termen de finalizare octombrie 2019. **65.000 €;** ☎0738.713.282/ 0738.713.283 office@plazaresidence.ro

614. **Drumul** Taberei, dec., et. 6/11, 2019, apartament 2 camere tip D in complex Plaza Residence faza 2. Termen de finalizare octombrie 2019, unitatile se predau semifinisate. **65.000 €;** ☎0738.713.282/ 0738.713.283 office@plazaresidence.ro

615. **Drumul** Taberei, dec., et. parter/11, 55 mp, 2019, apartament 2 camere tip F in complex Plaza Residence faza 2. Unitatile se predau semifinisate. **66.000 €;** ☎0738.713.282/ 0738.713.283 office@plazaresidence.ro

616. **Drumul** Taberei, semidec., et. 6/9, 52 mp, 1974, Bdul Timisoara cf 1 semidec. etja 6/9 bloc caramida contorizat fara amenajari liber acte cash, **47.500 €;** ☎0786.325.401

617. **Drumul** Taberei, dec., et. 8/10, 53 mp, 1977, Billa, dec, cf 1, etaj 8 din 10, nemobilat, fara imbunatatiri, balcon, ideal investitie, apropiere mijloace de transport, acte, pret negociabil. **47.000 €;** ☎0723.118.758/ 0723.118.760 stentorin-termed@yahoo.com

618. **Drumul** Taberei, dec., cumpar apartament Drumul Taberei, 2 camere. Decomandat. Nu conteaza statea in care se afla. Ofer plata cash; **43.000 €;** ☎0744.770.183

619. **Drumul** Taberei, dec., et. 4/4, 50 mp, 1974, Dealul Macinului, confort 1 dec., etaj 4/4, suprafata 50 mp, gresie, faianta, parchet, termopan, usa metalica, liber, renovat, teraza refacuta, acte la zi, mijl. de transport, **48.000 €;** ☎0760.654.543 stanb.concept@gmail.com

620. **Drumul** Taberei, semidec., et. 2/10, 52 mp, 1974, dec., et. 5/10, constructie 1976, suprafata 58 mp, renovat recent, mobilat, utilat complet, vec: P-ta Norilor, parc, Timpuri Noi facultati, 3 min metrou Tineretului, toate actele, liber **55.000 €;** ☎0760.654.546 marcel.concept@yahoo.com

621. **Drumul** Taberei, dec., et. 7/10, 52 mp, Drumetului, cf. 1, dec., etaj 9/10, termopan, usa metalica, liber, cadastru, intabulare, cash pret, fix cash. **45.800 €;** ☎0786.325.401

622. **Drumul** Taberei, semidec., et. 7/10, 49 mp, Favorit, pozitie buna, zona linistita, apartament modernizat, mobilier si finisaje de calitate superioara, apropiere mijloace de transport si centre comerciale, **70.000 €;** ☎0758.098.917/ 0758.098.905 georgian.draghia@galaxyimob.ro

623. **Drumul** Taberei, semidec., et. 6/10, 51 mp, 1974, nemobilat, neutilat, etaj 6/10,langa viitoarea statie de metrou Valea lalomitei, geam termopan, usa metalica, plase tantari. Mall Plaza, Afi Cotroceni, Militari, Prelungirea Ghencea,Valea Oltului. ID-3433 **52.500 €;** ☎0756.372.907 da_niel8@yahoo.com

624. **Drumul** Taberei, et. 8/10, stradal, 2 lifturi, aer conditionat, bloc civilizat, liber, pret discutabil, **52.000 €;** ☎0747.274.813

625. **Drumul** Taberei, dec., et. parter/10, 54 mp, 1974, Targu Neamt liber circular balcon intabulare se accepta credit, **49.000 €;** ☎0729.954.445

626. **Drumul** Taberei, semidec., et. 2/10, 52 mp, 1974, Valea lalomitei, confort 1 semidec., etaj 2/10, suprafata 52 mp, gresie, faianta, parchet, termopan, usa metalica, aproape de mijloace de transport, acte la zi, se accepata credit, **55.000 €;** ☎0760.654.543 stanb.concept@gmail.com

627. **Drumul** Taberei, dec., et. 4/4, 49 mp, 1972, zona curata si linistita, aproape de parc, de piata si de viitoarea statie de metrou, bloc de 4 etaje, reabilitat termic, apartament dec., spatios si luminos, pret negociabil. **47.000 €;** ☎0730.993.333 tentantimobiliare@yahoo.com

628. **Drumul** Taberei, 2 cam. Valea Argesului, dec., et. parter/10, apt. 2 cam, parter/10, dec, 37 mp, termopan, usa met. in rest apt. necesita renovare. Scara curata, vecini civilizati, loc parcare, magazine, scoli gradinita, viitor metrou la 100 m, proprietar, **37.500 €;** ☎0724.235.105

629. **Drumul** Taberei, 1 Mai, dec., et. 3/4, 50 mp, 1976, Kaufland, 3/4, dec., bucatarie mare, stradal, toate actele, acces imediat Ratb, scoli, parcuri, gradinite, hipermarket. **53.000 €;** ☎0769.470.920

630. **Drumul** Taberei, 1 Mai, Compozitorilor dec., et. parter/3, 64 mp, 2018, apartament 2 camere, bucatarie inchisa, terasa de 10 mp, centrala proprie, finisat la cheie, obiecte sanitare, usa de metal, 5 minute linia lui 41. Comision 0% **62.000 €;** ☎0742.400.300

631. **Drumul** Taberei, 1 Mai, Compozitorilor, dec., et. 5/8, 59 mp, 1982, 2 camere, etaj 5 / 8, confort I, dec., constr. intre 1978 si 1990, supr. utila : 59mp, gresie, faianta, parchet, tamplarie termopan. **55.000 €;** ☎0784.280.818 george.radulescu79@yahoo.com

632. **Drumul** Taberei, 1 Mai, Compozitorilor, dec., et. 7/10, 52 mp, 1973, Apartament 2 camere circular, et. 7/10, 2 lifturi, geam la baie, liber, toate actele, apropiere scoala 197, Hanul Drumetului, Kaufland, linie 41, metrou Drumul Taberei 35 **50.000 €;** ☎0773.929.072

633. **Drumul** Taberei, 1 Mai, Compozitorilor, semidec., et. 9/10, 52 mp, 1973, apartament 2 camere circular, semidec. 9/10, 2 lifturi, gresie, faianta, parchet, termopan, usa metalica, toate actele **52.900 €;** ☎0773.929.072 mirceaefs@gmail.com

634. **Drumul** Taberei, 1 Mai, Compozitorilor, et. 7/10, 52 mp, 1974, cf. 1, circular, etaj 7/10, fara amenajari, termopan partial, liber, contorizat, 2 lifturi acte, acc credit, **50.000 €;** ☎0786.325.401

635. **Drumul** Taberei, 1 Mai-Compozitorilor, Bloc Tip Z, dec., et. 8/10, 50 mp, 1974, et 7/10, cf 1, dec., fara imbunatatiri, 2 lifturi, spatii de depozitare, are balcon, zona verde, linistita, vecini civilizati, acte pregatite, accept credit, **47.500 €;** ☎0786.325.404 mihai.publicimob@gmail.com

636. **Drumul** Taberei, 1982, dec., et. 5/10, 58 mp, 1982, Auchan, linia 41, apartament 2 camere cf 1, dec., etaj 5/10, gresie, faianta, termopan, rulouri exterioare, mobilat, utilat, 58 mp utili, acte cash, **62.500 €;** ☎0786.325.401

637. **Drumul** Taberei, 2 camere, garaj, 60 mp, 2018 dec., et. parter/4, 57 mp, 2018, apartament 2 camere finalizat, inedit, Bloc nou 2018. Drumul Taberei, Prelungirea Ghencea. Apartamentul prezentat este semidec., se afla la parter, are o suprafata utila de 57 mp, **54.200 €;** ☎0723.243.544/ 0799.929.024 natalin.p@star-construct.ro

638. **Drumul** Taberei, 2 camere, P 2 M, bloc 2018 dec., et. parter/3, 52 mp, 2018, **53.980 €;** ☎0721.250.142 office@premiumadvisors.ro

639. **Drumul** Taberei, 3 camere la pret de 2 camere dec., et. 8/8, 60 mp, 1974, Piata Valea lalomitei - 3 camere, dec., 60 mp utili, etaj 8/8, terasa renovata, bucatarie inchisa, baie cu geam, balcon inchis cu termopan, curat si liber, acte disponibile. **56.900 €;** ☎0730.556.910

640. **Drumul** Taberei, Argesului semidec., et. 5/5, 62 mp, 2015, constructie 2015, apartament confort I dec., etaj 5/5, cu balcon, 62 mp, toate imbunatatirile g, f, p, t, um, ac, ct, ien, isn. contor gaze, usi interior noi, credit, c+i, pret fix. **66.000 €;** ☎0730.556.914 ionnedea.khc@gmail.com

641. **Drumul** Taberei, Auchan stradal, de vanzare apartament 2 camere semidec., et. parter/10, 45 mp, **48.500 €;** ☎0725.540.400 vlad@vladtrimbitasu.ro

642. **Drumul** Taberei, Bd. 1 Mai (Compozitorilor) dec., et. 9/10, 51 mp, 1975, Apartament 2 camere dec. circular) etaj 9/10, balcon, imbunatatiri, gresie, faianta, parchet, usi interior schimbate, usa metalica, termopane stratificat, aer conditionat - 2 lifturi. **52.999 €;** ☎0732.624.689

643. **Drumul** Taberei, bd. Timisoara, Plaza Mall, semidec., et. 5/10, 51 mp, 1972, et. 5/10, cf. 1, semidec., fara imbunatatiri, bucatarie generoasa, balcon mare, are geam de aerisire, vedere in spatele blocului, scara foarte curata, investitie sau locuit, acte pregatite **47.000 €;** ☎0786.325.404

644. **Drumul** Taberei, Brancusi ANL,Cumintenia Pamantului dec., et. parter/9, 79 mp, 2019, apartament 2 camere, dec., 79,43 mpu, situat la parterul ansamblului Atlas Residence Drumul Taberei, unitatea dispune gradina proprie, contorizare individuala, grup sanitar ventilat natural. **53.000 €;** ☎0767.708.916 alexandra@atlas-residence.ro

645. **Drumul** Taberei, Bucla, semidec., et. 10/10, 54 mp, Drumul Taberei , confort 1, etaj 10 , 2 lifturi, spatios, dormitor 14m, geam la baie, langa viitoarea statie de metrou Raul Doamnei, termopan, cadastru intabulare, eliberabil, acte, **42.500 €;** ☎0724.955.610

646. **Drumul** Taberei, Bucla, dec., et. 4/4, 49 mp, 1971, va oferim spre vanzare un apartament de 2 camere situat in Drumul Taberei, Bucla, apartamentul este dispus cu: dormitor, bucatarie inchisa, sufragerie, boxa, loc parcare, are termopan, interfon, **53.500 €;** ☎0742.400.300

647. **Drumul** Taberei, Bucla, stradal, dec., et. 7/10, 52 mp, apartament de vanzare, stradal, confort 1, circular, cu balcon la sufragerie, geam de aerisire la baie, gresie, faianta, termopane, parchet lemn masiv, usa metalica, liber, **51.000 €;** ☎0722.301.910

648. **Drumul** Taberei, Bucla, Tg. Neamt, dec., et. parter/10, 53 mp, 1972, apartament 2 camere, dec. (circular), geam la baie, balcon mare spatios apartamentul necesita renovare totala. Liber acte pregatite pt vanzare. **48.999 €;** ☎0732.624.689

649. **Drumul** Taberei, bvd. 1 Mai, Hanul Drumetului dec., et. 7/10, 52 mp, 1973, apartament 2 camere circular, balcon mare spatios, apartamentul necesita renovare, nu are imbunatatiri. Liber, se accpta credit, se poate viziona oricand, bloc tip Z. **50.000 €;** ☎0732.624.689

650. **Drumul** Taberei, Cartier Brancusi, Kaufland, dec., et. parter/9, 123 mp, 2019, apartament 2 camere de 50 mp utili, curte 74, 30 mp utili, dec. si luminos situat la parterul ansamblului Atlas Park West, S/P/5E/9E situat pe Bdul Timisoara 101T. **63.200 €;** ☎0767.708.916/ 0724.492.144 alexandra@atlasparkwest.ro

651. **Drumul** Taberei, Cartierul Latin, semidec., et. 3/4, 79 mp, 2008, apartament 2 cam Drumul Taberei, Cartierul Latin. **57.000 €;** ☎0745.368.186

652. **Drumul** Taberei, Chilia Veche, et. 3/4, 49 mp, 1971, va propun pentru cumparare un apartament cu doua camere modern, spatios, la etajul 3 din 4, finisat modern, langa parc. Suprafata de 49 mp utili este eficient impartita, cu spatii generoase **56.000 €;** ☎0742.400.300

653. **Drumul** Taberei, Chilia Veche, cf. 1, circ., 54 mp., curat, bloc super, disc, et. 4/10, 54 mp, 1974, **51.000 €;** ☎0727.426.578 manu.alexandru@galaxyimob.ro

654. **Drumul** Taberei, Compozitorilor, et. 8/10, 52 mp, 1972, apartament confort 1, circular, situat la etajul 8/10, bloc 1972, curat, intabulat, market, scoala, parc, mijloace transport. **47.000 €;** ☎0731.144.152

655. **Drumul** Taberei, Cricovului dec., et. 1/4, 69 mp, 2015, constructie 2015, apartament confort I dec., etaj 1/4, cu balcon, 69 mp, toate imbunatatirile g, f, p, t, um, ac, ct, ien, isn. Contor gaze, usi interior noi, credit, c+i, pret fix **71.000 €;** ☎0730.556.914 ionnedea.khc@gmail.com

656. **Drumul** Taberei, Drumetului, et. 8/10, 1970, proprietar vand apartament 2 camere circular, termopane, aer conditionat, usa metalica, posibilitati parcare, toate actele, negociabil. **47.000 €;** ☎0723.361.879

657. **Drumul** Taberei, Favorit dec., et. parter/10, 52 mp, 1973, Apartament 2 camere circular, dec., apropiere mijloace de transport, termopan, balcon inchis in termopan, usa metalica, aer conditionat, liber. **54.000 €;** ☎0773.929.072

658. **Drumul** Taberei, Favorit, dec., et. 9/10, 50 mp, 1970, 2 camere, confort 1, bloc monolit, 2 lifturi, circular, balcon inchis cu termopan, gresie, faianta, parchet, termopan, usa metalica, accepta credit, cadastru, intabulare, **52.500 €;** ☎0730.556.914 ionnedea.khc@gmail.com

659. **Drumul** Taberei, Favorit, dec., et. 9/10, 52 mp, 1973, ap 2 camere circular dec., situat la 3 minute de viitoare gura de metrou Favorit, et. 9/10, vedere libera, avand ca si imbunatatiri : gresie, faianta, parchet, termopan, usa metalica, mobilat **52.500 €;** ☎0773.929.072

660. **Drumul** Taberei, Favorit, dec., et. parter/4, 44 mp, 1964, ap. renovat modern, mobilat si utilat complet. Se accepta credit bancar, iar comisionul este 0, **53.500 €;** ☎0720.464.500

661. **Drumul** Taberei, Favorit, dec., et. parter/10, 52 mp, 1973, apartament 2 camere circular, parter (cu balcon) 2 minute statie metrou Favorit, gresie, faianta, parchet, termopan, usa metalica, liber **55.000 €;** ☎0773.929.072

662. **Drumul** Taberei, Favorit, semidec., et. 7/9, 54 mp, 1970, apartament confort 1, semidec. situat la etajul 7/9, bloc 1970, suprafata de 56 mp. bloc reabilitat, liber, cadastru si intabulare, parc, metrou. **52.000 €;** ☎0731.144.152/ 021.231.23.18

663. **Drumul** Taberei, Favorit, dec., et. 8/10, 54 mp, 1970, Drumul Taberei Favorit restaurantul Drumetul 2 camere conf 1. dec, liber cadastru, intabulare, **47.000 €;** ☎0761.532.117/ 0722.542.692 lacramioara_munteanu@yahoo.com

664. **Drumul** Taberei, Favorit, et. 8/10, 51 mp, 1972, fara imbunatatiri majore, doar termopan inclusiv la balcon, spatios si bine compartimentat, bucatarie generoasa, geam de aerisire in baie, acte pregatite, accept credit. **53.000 €;** ☎0786.325.404 mihai.publicimob@gmail.com

665. **Drumul** Taberei, Favorit, bucatarie mare, dec., et. 1/10, 52 mp, 1973, apartament 2 camere circular, et. 1/10, bucatarie mare, geam la baie, termopan, toate actele **59.900 €;** ☎0773.929.072 mirceaefs@gmail.com

666. **Drumul Taberei, Favorit, Pravat, 50 mp, vand apartament cu 2 camere, renovat dec.,centrala proprie in zona Favorit, (Drumul Taberei, sect 6). Apartamentul se afla la etajul 1 din 4, foarte aproape de Plaza Mall si Afi Cotroceni (10 min). 65.000 €;**

667. **Drumul** Taberei, Favorit, Sibiu dec., et. 9/10, 51 mp, 1974, et 9/10, cf 1, dec.-circular, toate imbunatatirile, gresie, faianta, parchet, termopan, aer conditionat, geam de aerisire in grupul sanitar, 2 lifturi, scara curata, acte pregatite, **52.500 €;** ☎0786.325.404 mihai.publicimob@gmail.com

668. **Drumul** Taberei, Frigocom,semidec., et. 8/10, 38 mp, 1974, Drumul Taberei, Frigocom, confort 2, semidec., etaj 8/10, 38 mp, gresie, faianta, parchet, termopane, usa metalica, aer conditionat, geam la baie, 42.000 e. **42.000 €;** ☎0728.874.507 costinviziru.khc@gmail.com

669. **Drumul** Taberei, Frigocom, apartament cu 2 camere de vanzare, OVA 115556 semidec., et. 5/10, 42 mp, 1975, **40.000 €;** ☎0731.324.659/ 021.326.22.14 office@catalog-rezidential.ro

670. **Drumul** Taberei, Ghencea dec., et. 5/6, 93 mp, 2008, Apartament cu 2 camere, posibilitate recompartimentare in 3 camere, Imobil exclusivist, suprafata totala utila este de 93 mp, complet mobilat si utilat, centrala proprie, finisaje de calitate, etaj 5/6, **83.000 €;** ☎0768.292.122

671. **Drumul** Taberei, Ghencea, semidec., et. 8/10, 52 mp, 1982, 1982 constructie bloc,semidec, 52 mp, etaj 8/10, gresie, faianta, parchet, termopane, usa metalica, mobilat si utilat , **52.900 €;** ☎0731.144.153/ 021.231.23.18

672. **Drumul** Taberei, Ghencea, semidec., et. 8/10, 52 mp, 1982, cf 1, stare foarte buna, gresie, faianta, parchet, termopan, scara foarte curata, vecini civilizati, acte pregatite, apropiere Auchan, Kaufland, Parc Moghioros, **53.000 €;** ☎0786.325.404 mihai.publicimob@gmail.com

673. **Drumul** Taberei, Ghencea, bloc 1984 semidec., et. 4/8, 60 mp, 1984, Et. 4/10, cf. 1, Semidec., toate imbunatatirile, mobila si electrocasnicele sunt noi, 2 balcoane inchise, scara curata, vecini civilizati, acces facil la RATB si Tramvai 41, Acte pregatite, accept credit. **64.500 €;** ☎0786.325.404 mihai.publicimob@gmail.com

674. **Drumul** Taberei, Ghencea, comision 0, dec., et. 8/8, 52 mp, 1983, Drumul Taberei, Ghencea, confort 1, dec., etaj 8/8, 2 lifturi, terasa refacuta, gresie, faianta, parchet, termopane, aer conditionat, rulouri exterioare, dressing, loc parcare, 53000 e. **53.000 €;** ☎0728.874.507 costinviziru.khc@gmail.com

675. **Drumul** Taberei, Hanul Drumetului, dec., et. 1/8, 51 mp, 1982, apartament 2 camere dec., etaj 1/8, balcon, An 1982, 51mp, imbunatatiri, aer conditionat, termopane, usa metalica, gresie, faianta, parchet masiv, usi interior schimbate, mobilat **63.000 €;** ☎0732.624.689

676. **Drumul** Taberei, in spate la Kaufland Brancusi dec., et. 1/9, 62 mp, 2018, Triplea Residence, garsoniere, 2 camere si 3 camere, Drumul Taberei, Valea Oltului, zona Kaufland Brancusi, 5 minute pana la metroul Valea Ialomitei. **72.345 €;** ☎0799.945.262 vanzari@triplea-residence.ro

677. **Drumul** Taberei, in spate la Kaufland Brancusi, semidec., et. 4/9, 65 mp, 2018, Triplea Residence, 2 camere, Drumul Taberei, Valea Oltului, zona Kaufland Brancusi, 5 minute pana la metroul Valea Ialomitei **73.500 €;** ☎0799.945.262 vanzari@triplea-residence.ro

678. **Drumul** Taberei, Indiana, semidec., et. 4/10, confort 2, liber, termopan, curat,1 minut Ratb, 1 minut viitoare statie metrou, 1 minut parc Moghioros, discutabil. **44.500 €;** ☎0724.556.353

679. **Drumul** Taberei, Lasermed, semidec., et, parter/4, 53 mp, 1974, 53 mp, bloc caramida, balcon, reabilitat, liber, viitoare gura de metrou la 50 m, toate actele, acces imediat piata, hipermarket, scoli, parcuri, gradinite **61.000 €;** ☎0769.470.920

680. **Drumul** Taberei, Lovinescu, Chilia Veche, dec., et. 3/10, 54 mp, 1972, agentie, 3\10, stradal, bloc anvelopat, excelent pozitionat, vav Ratb, 1 statie Billa, Auchan, Kaufland, linia 41, foarte curat, multiple imbunatatiri, aer conditionat, se vinde partial mobilat si utilat, acte, **57.000 €;** ☎0768.580.861

681. **Drumul** Taberei, Materna, dec., et. 1/10, 42 mp, 1973, apartament 2 camere dec., etaj 1/10, 42 mp, balcon inchis in termopan, usa metalica, termopane, gresie, faianta, parchet, se vinde semi mobilat, strada Aleea Baiut **48.500 €;** ☎0732.624.689

682. **Drumul** Taberei, Metrou Raul Doamnei et. parter/2, 81 mp, 2018, Apartament cu 2 camere suprafata 54, 47 + 26 mp, curte proprie, dressing, centrala proprie, dec., zona Drumul Taberei, Imobil P+ 1+ M, loc de parcare inclus, imobil este locuit, acte la zi. **70.000 €;** ☎0768.292.122

683. **Drumul** Taberei, metrou Valea Ialomitei, et. 3/9, 66 mp, 2018, Triplea Residence, 2 camere, Drumul Taberei, Valea Oltului, zona Kaufland Brancusi, 5 minute pana la metroul Valea Ialomitei **73.500 €;** ☎0799.945.262 vanzari@triplea-residence.ro

684. **Drumul** Taberei, metrou, etaj intermediar, amenajari, zona buna, acte, fara agentii; ☎0729.775.824

685. **Drumul** Taberei, Parc Moghioros dec., et. parter/10, 52 mp, 1980, Apartament 2 camere dec., parter /10, bloc 1980, apropiere linie 41, auchan, Kaufland. **58.000 €;** ☎0773.929.072 mirceaefs@gmail.com

686. **Drumul** Taberei, parc, str. Topolovat dec., et. parter/10, 54 m

Imobiliare vânzări 2 CAMERE

755. **Floreasca**/ Str. Garibaldi semidec., et. 3/3, 47 mp, 1967, proprietar, vand apartament 2 camere, langa parc Cinema Floreasca. Complet renovat, cochet, 2 ac, usa metalica, termopane, apometre; **85.000 €;** ☎0722.665.533 patricia.puschila@gmail.com

756. **FOISORULUI, NR. 2, DEC., ET. 3/10, 94 MP, 2001, VAND APARTAMENT 2 CAMERE, MOBILAT, UTILAT, BALCON 4,15 MP, PAZA ZI/NOAPTE, CAMERE SUPRAVEGHERE, INTRETINERE MICA, 115.000 €; ☎0733.017.936/ 0722.935.033**

757. **Fundeni** dec., et. 3/4, 61 mp, 2018, complex rezidential, Dobroesti - str. Stejarului, 6 blocuri, garsoniere, ap 2 si 3 camere), p+4, lift, parc 5000mp, parcare, loc de joaca, termen de finalizare incepand cu septembrie 2018, **52.500 €;** ☎0724.377.294/ 0722.150.440 damairconstruct@yahoo.com

758. **Fundeni** - spitalul Oncologic dec., et. 3/4, 63 mp, 2018, complex de 6 blocuri, p+4, garsoniere si apartamente cu 2,3 camere, finisaje la alegere incluse, loc de parcare, parc 5000mp, loc de joaca, finalizare incepand cu septembrie 2018, tva 5% inclus, **53.500 €;** ☎0724.377.294/ 0722.150.440 damairconstruct@yahoo.com

759. **Fundeni,** str Doinei, vanzare 2 camere ansamblu elegant dec., et. 2/3, 57 mp, 2016, **54.500 €;** ☎0740.180.180 office@casadecasa.ro

760. **Fundeni-** Pod dec., et. 3/4, 2018, complex de 6 blocuri, p+4, garsoniere si apartamente cu 2,3 camere, finisaje la alegere incluse, loc de parcare, parc 5000mp, loc de joaca, finalizare incepand cu septembrie 2018, tva 5% inclus **51.500 €;** ☎0724.377.294/ 0722.150.440 damairconstruct@yahoo.com

761. **Gara** de Nord, semidec., et. 2/8, 43 mp, 1968, apartament de 2 camere, semidec., bloc civilizat, reabilitat termic, renovat, instalatie sanitara, electrica schimbate, vedere pe spatele blocului, liniste, nu are balcon. **52.000 €;** ☎0731.144.156

762. **Gara** de Nord, semidec., et. 2, 45 mp, 1965, apt 2 camere, la Gara de Nord, la parc, cf. I, centrala, tot confortul, fara bulina, pret negociabil, pt locuit/ investitie. Contact tel. sau pe email: **45.500 €;** ☎0722.817.567 cosminasavoie@hotmail.com/ cos_mi_nu_tza@yahoo.com

763. **Gara** de Nord, Popa Tatu, dec., et. 1/2, 68 mp, 1900, str. Mircea Vulcanescu, apartament 2 camere foarte mari dec.e, situat intr-o vila la etajul 1, suprafata 68 mp. Apartamentul este curat are centrala proprie noua, este liber si are t **61.500 €;** ☎0724.226.342/ 021.312.59.99 cristian@k-imobiliare.ro

764. **Ghencea** dec., et. 2/7, 66 mp, 2018, Apartament 2 camere dec., 66 mp, etaj 2/7, gresie, faianta, parchet, usi de interior, centrala termica, obiecte sanitare, geam la baie, lift, constructie 2018. Pret 52.900 euro, tva 5% inclus, **52.900 €;** ☎0725.225.369/ 0730.831.283 ganeaadi06@gmail.com

765. **Ghencea** semidec., 65 mp, 2018, pret 38.000 Cash plata integrala acum sau 49.000 credit ipotecar. Bloc nou inceinta privata, RATB la 50 m, se preda la cheie, racordat la toate utilitatile; **38.000 €;** ☎0735.170.042 constantin.eugen@yahoo.com

766. **Ghencea,** Drumul Taberei, semidec., et. 1/4, 50 mp, 2010, apartament 2 camere, finalizat, cu actele gata pt. vanzare, loc de parcare inclus. Suprafata utila: dormitor cu dressing 21 mp; living + bucatarie 21,50 mp; baie 3 mp; balcon 4 mp. RATB, utilitati, centrala **39.990 €;** ☎0720.134.876 iuliatanasescu2000@yahoo.com

767. **Ghencea,** Hanul Drumetului, str. Gheorghe L??ea dec., et. 6/8, 51 mp, 1980, 2 camere, dec, 50mp, 7/8, orientare N-V, mobilat si utilat modern, gresie, faianta, parchet, termopan, aer conditionat, balcon inchis termopan, apartament izolat (exterior +interior), parcare ADP **63.500 €;** ☎0740.000.111 monica@mtexclusive.ro

768. **Giulesti** - Constructorilor, 2 camere semidec., et. 3, 50 mp, 1965, **51.000 €;** ☎0761.808.248 florin.landestate@gmail.com

769. **Giulesti,** dec., et. parter/9, 61 mp, 2018, apartament deosebit, sti Loft situat stradal, intr-un imobil finalizat in anul 1995, renovat anul acesta, zona Crangasi, mutare imediata, poze reale; **72.400 €;** ☎0724.808.488 george.t@star-construct.ro

770. **Giulesti,** dec., et. parter/parter, 406 mp, 1960, Casa individuala de vanzare zona Calea Giulesti, pe strada Calciu Marin, constructie interbelica din 1960, cu teren aferent de 406 mp, deschidere de 11 m, suprafata construita (casa + anexa) de 100 mp **55.000 €;** ☎0735.100.039 contact@northsideark.ro

771. **Giulesti,** cf.1, et. 3/4, balcon inchis, parchet, scara curata, bloc de caramida, **44.000 €;** ☎0724.053.351

772. **Giurgiului** dec., et. 3/4, 43 mp, 1960, Proprietar vand apartament , renovat complet, instalatii schimbate, gresie, faianta, parchet, termopan, balcon inchis termopan, aer conditionat, usa metalica, vedere spate. Exclus agentii. **48.000 €;** ☎0770.894.998 corina.cosmescu@gmail.com

773. **Giurgiului,** et. 5/8, ap. 2 camere, cf. 1, bloc linistit, cu vecini de calitate, zona verdeata, in apropiere parc pentru copii, scoala, gradinita, **43.500 €;** ☎0786.632.348

774. **Giurgiului,** dec., et. 2/8, 45 mp, 1970, Giurgiului, Vigoniei, 2 camere, decomadate, 2 din 8, usa metalica, termopane, apometre, boxa subsol, plan 2, **43.000 €;** ☎0726.221.482

775. **Giurgiului,** 2 cam, curte 40 mp, bloc finalizat semidec., et. parter/3, 43 mp, 2018, comision 0. Mutare imediata, finisaje de lux, centrala termica proprie, usa metalica. Vecinatati: Piata Progresului, Ratb, metrou Eroii Revolutiei. Structura din beton si compartimentare cu caramida. **68.000 €;** ☎0736.380.183/ 0725.597.221

776. **Giurgiului,** Dedeman, dec., et. parter/3, 2014, particualr, 2 cam., centrala, gresie, faianta, parchet, usa metalica, acces usor RATB, disc., **41.400 €;** ☎0770.476.624

777. **Giurgiului,** Piata Progresu semidec., et. 6/10, 51 mp, 1970, Apartament doua camere, etaj 6/10, renovat mobilat, utilat, toate actele, stradal se accepta si credit, apropiere scoala, gradinita, mijloace transport, merita vazut. **49.500 €;** ☎0765.404.301/ 0765.404.303

778. **Giurgiului,** Toporasi, Baciului, semidec., et. 4/4, 39 mp, 1980, renovat total, foarte curat, fara probleme cu terasa refacuta total, spatios, scara civilizata, contorizat separat, liber, confort 2 sporit, zona verde, parcare, bucatarie spatioasa, pret mic **32.000 €;** ☎0724.270.019 travaharealestate@gmail.com

779. **Glina,** judet Ilfov, semidec., et. parter/1, 50 mp, 2015, apartament 2 camere in vila, la parter, nou, nelocuit, cu teren, curte 80 mp, utilitati, partial mobilat si utilat, sau schimb cu garsoniera in Bucuresti **37.000 €;** ☎0722.211.250

780. **Gorjului,** dec., et. parter/8, 43 mp, 1985, Militari, str. Azurului, 8 min mers pe jos pana la metrou Gorjului, piata, parc, magazine in zona, bloc 1985, studio 43 mp util plus balcon inchis, renovat iunie 2018 complet cu instalatii, acte la zi, **58.000 €;** ☎0725.579.406 diana@nextdoor.ro

781. **Gorjului,** semidec., et. parter/8, 65 mp, 2014, Valea Lunga, 2 camere, renovat recent, toate imbunatatirile, centrala termica, loc parcare. **85.000 €;** ☎0732.135.470

782. **Gorjului,** apartament 2 camere semidec., et. 7, 54 mp, 1979, **58.000 €;** ☎0769.916.629 liliana.concept@gmail.com

783. **Gorjului,** apartament 2 camere dec., et. 2, 55 mp, 1970, **60.000 €;** ☎0766.935.467/ 0732.251.810 alex.landestate@gmail.com

784. **Grand** Arena 2 camere loc de parcare inclus, dec., et. 1/3, 53 mp, 2018, direct dezvoltator - 2 camere dec.e cu balcon, toate utilitatile, finisaje la alegere, etaj 1,2 centrala termica loc de parcare gratuit, **43.500 €;** ☎0762.861.186 marius.smartezidential@gmail.com

785. **Grand** Arena Mall, dec., et. 1/5, 52 mp, 2018, va propunem un apartament cu 2 camere, spatios, disponibil intr-un imobil nou, aflat in apropiere de Grand Arena Mall, Berceni. 0% comision, direct dezvoltator, promo **43.600 €;** ☎0737.500.381 andrei.niculescu@zonadesud.ro

786. **Greenfield** dec., et. 3/3, 73 mp, 2008, cartierul Onix, bloc construit in 2008, foarte spa?ios, cu o priveli?te spre padure, dec., 3 balcoane, centrala proprie, se vinde semimobilat, posibilitate achizitie loc parcare, **84.000 €;** ☎0723.049.152 any_nistor@yahoo.com

787. **Grigorescu,** metrou dec., et. 3/8, 54 mp, 1984, Camil Ressu, Parc IOR, P-ta Matei Ambrozie, Odobesti, confort 1, dec., bloc 1984, etaj 3, renovat recent, boxa subsol, loc de parcare, situat la 2 min, parc si 5 min. metrou Nicoale Grigorescu, **73.000 €;** ☎0732.135.471

788. **Grigorescu,** metrou, dec., et. 3/8, 54 mp, 1984, Camil Ressu, Parc IOR, P-ta Matei Ambrozie, Odobesti, confort 1, dec., bloc 1984, etaj 3, renovat recent, boxa subsol, loc de parcare, situat la 2 min, parc si 5 min. metrou Nicoale Grigorescu **73.000 €;** ☎0732.135.467

789. **Grigorescu,** Titan, Trapezului, semidec., 67 mp, 2017, imobil nou, ds+p+3e+m, modern, direct dezvoltator, accept credit bancar/ipotecar, finalizare 2018, 10 min. metrou, finisaje la alegere, centrala proprie, geam Tripan, **54.500 €;** ☎0758.234.495 rusu.c@vbi.ro

790. **Grigorescu,** Trapezului, dec., et. parter/2, 44 mp, 2018, vanzare apartament 2 camere, dec., la parter din 2 etaje cu pod, bloc nou, predare la cheie, gresie, faianta, parchet, termopan, usa metalica, centrala termica.Se accepta prima casa, comision 0! **53.900 €;** ☎0726.904.451 georgiana.l@star-construct.ro

791. **Grozavesti,** Lacul Morii, Crangasi dec., et. 7/11, 56 mp, 2019, Dambovita10.ro ansamblu rezidential la cateva minute mers pe jos de metrou Petrache Poenaru. Predare sfarsitul anului 2019 2 camere, suprafata 56 mpc (48 mpu), dec.a, bucatarie inchisa, pret+TVA **60.189 €;** ☎0733.338.647/ 0730.177.245 contact@dambovita10.ro

792. **Grozavesti,** Politehnica, metrou dec., et. 2/11, 50 mp, 2018, complex privat nou, locuit, in Parcul Politehnicii, zona superba, constructii solide, finisaje Porcelanosa, Marazzi, Saloni, Villeroy Boch, Pinum,ideal investitie, ultimele, dezvoltator, pret cash **69.900 €;** ☎0723.551.494 catalin.novuminvest@gmail.com

793. **Grozavesti,** Politehnica, metrou, dec., et. 5/10, 57 mp, 2017, complex nou, langa Parcul Politehnicii, constructie solida, beton armat si caramida, tamplarie Geala 6 camere, finisaje Porcelanosa, Saloni, Villeroy Boch, Pinum, Roca, centrala termica, pret cash **78.900 €;** ☎0723.551.494 catalin.novuminvest@gmail.com

794. **Grozavesti,** Virtutii, dambovita10.ro semidec., et. 5/11, 47 mp, 2019, dambovita10.ro ansamblu rezidential la cateva minute mers pe jos de metrou Petrache Poenaru. Predare sfarsitul anului 2019 2 camere, suprafata 47 mpc (40 mpu), semidec., pret+TVA **48.833 €;** ☎0730.177.245/ 0733.338.647 contact@dambovita10.ro

795. **Hanul** Drumetului, dec., et. 8/8, 58 mp, 1978, spre vanzare apartament cu 2 camere dec., in zona Drumul Taberei, Hanul Drumetului, cu imbunatatiri, parchet, termopan, rulouri de aluminiu, faianta, gresie, dresing, aer conditionat, usa metal. **57.000 €;** ☎0761.200.831 Smchristian13@yahoo.com

796. **Herastrau,** Satul Francez, apartament 2 camere, dec., et. 5/6, 75 mp, 2017, apartament 2 camere in zona de Nord a capitalei, Herastrau, Satul Francez, etaj 5/6, suprafat totala apx 75 mp, an c-tie 1975, loc de parcare la subteran, mobilat si utilat complet. **180.000 €;** ☎0760.101.325 mihaela.ion@imobe.ro

797. **Iancu** Nicolae semidec., et. 3/4, 72 mp, 2008, Apartament complet mobilat cu 2 camere, in imediata vecin?tate a Scolii Britanice. 72 mp utili, orientat catre est, luminos. Blocul are piscina, cheltuielile de intretinere sunt mici. **110.000 €;** ☎0740.083.396 ana@quantum8.ro

798. **Iancului** Avrig (3 minute Metrou) dec., et. 3/10, 60 mp, 1981, apartament confort 1, dec., sporit, suprafata de 60 mp. situat la etajul 3/10, bloc constructie 1981, necesita renovare, cadastru si intabulare, liber; **78.900 €;** ☎0731.144.159/ 021.231.23.18

799. **Iancului** metrou 50 mp, 1965, vanzare 2 camere sd, cu imbunatatiri g, f, p, etaj 9/10 bloc 1965 reabilitat termic, cu cadastru si intabulare, **54.000 €;** ☎0749.199.195 ion@confortcasaimobiliare.ro

800. **Iancului** metrou, semidec., et. 4/10, 55 mp, 1979, confort 1, semidec., etaj 4 din 10, an constructie 1979, 55 mp, gresie, faianta, parchet, termopan, usa metalica, aer condtional, mobilat modern, utilat, stradal, 3 minute de metrou. **72.000 €;** ☎0758.230.771 filip@confortcasaimobiliare.ro

801. **Iancului,** semidec., et. 2/10, 54 mp, 1980, 2 camere Iancului Pantelimon, etaj 2, 54 mp, an constructie 1980, gresie, parchet, termopane, AC, balcon inchis, curat, situat la 12 minute de mers de metrou Piata Iancului, liber. **67.000 €;** ☎0770.236.072/ 0749.131.838

802. **Iancului,** semidec., et. 10/11, 54 mp, 1976, 2 camere metrou Iancului, confort 1, 54 mp, etaj 10/11, bloc reabilitat, termopane, balcon tip terasa inchis, gresie, parchet, baie cu geam, bloc pe grinzi si stalpi de beton, 150 m metrou, liber. **48.500 €;** ☎0749.131.838

803. **Iancului,** 3 minute metrou, Avrig, dec., et. 7/10, 1982, 7/10, dec., 58 mp, gresie, faianta, parchet, termopan, usa metalica, 2 aparate aer conditionat, instalatia electrica schimbata, bloc reabilitat termic, cadastru, intabulare, se accepta credit, discutabil, **72.000 €;** ☎0724.336.834

804. **Iancului,** 5 min de metrou, Ritmului, Obor, semidec., et. 1/10, 54 mp, 1985, Ferdinand, stradal, 1/10, cf 1, sdec, 54 mp, ved pe spate, renovat 2015, mobilat modern, utilat complet, investitie, bl reabilitat termic, pe mijloc, g, f, p, t, um, instal, usi inter noi, calorifere noi, intab, acc credit, negoc. **76.500 €;** ☎0770.956.572

805. **Iancului,** Ferdinand, stradal, vedere spate semidec., et. 3/4, 1967, 2 camere, cf 1, semidec., etaj 3/4, cadastru, intbulare, liber, bloc caramida 61.000 euro discutabil, 57mp., **61.000 €;** ☎0761.532.117

806. **Iancului,** metrou, Mihai Bravu, geam la baie semidec., et. 4/8, 58 mp, 1965, 2 camere, bloc reabilitat, semidec., etaj 4, imbunatatiri modeste, bucatarie mare patrata, hol locuibil, balcon imens inchis, semistradal, posibilitate modificari, potential investitie, acte la zi. Merita, **55.000 €;** ☎0768.198.230

807. **Iancului,** metrou, Posta, Magura Vulturului, semidec., et. 4/10, 57 mp, 1981, bl 1981, reabilitat, et 4/10, bucatarie spatioasa, semidec., amenajat, gresie, faianta, parchet, termopan, vedere spate, zona linistita, scara curata, acte la zi, apropiere metrou Iancului Parcul National. **66.000 €;** ☎0768.198.235

808. **Iancului,** Mihai Bravu, str. Mihai Voievod, semidec., et. 1/10, 52 mp, 1969, aproape statia Ratb 86, 90, N 102, ap. 2 camere confort 1, 1 balcon, contorizat, usa metalica, gresie, faianta, parchet, termopan, mocheta, mobila bucatarie noua, renovat 2018, bloc reabilitat, intrare stradala. **56.000 €;** ☎0721.262.173 ion.cdumitru@yahoo.com

809. **Iancului,** spate ProTV, semidec., et. 2/3, 60 mp, 1938, apt este renovat in totalitate, inclusiv anvelopat; 44 mp utili plus 16 mp boxe in proprietate, boxa renovata. Cladirea nu este incadrata in nici o clasa de risc seismic sau urgenta. Fara agentii. **77.000 €;** ☎0744.669.282

810. **Ilfov,** Magurele-Varteju, langa Bucuresti dec., et. 1/3, 53 mp, 2014, doriti aer curat si liniste unde ve-ti locui? Ap cu parcare inclusa, mobilat si utilat intr-un cadru ambiental placut, New Residence Varteju cu multiple cai de acces spre Bucuresti. Veniti doar cu hainele, **47.950 €;** ☎0760.654.542 george.concept@yahoo.com

811. **Ion** Mihalache Bd. - etaj 3 - Hotel Samaa semidec., et. 3/7, 52 mp, 1964, va propun un apartament cu 2 camere pe Bd. Ion Mihalache, intr-un bloc retras fata de strada principala, cu acces in 5 minute la metrou; ☎0722.732.975 axadomenii@yahoo.com

812. **Ion** Mihalache, intersectia cu Grivita, et. 6/7, 51 mp, apartament confort.1, cu balcon, in bloc anvelopat termic, termopane, usa metalica si parchet din lemn masiv, in zona sunt scoli, gradinite, centre comerciale, metrou, etc, negociabil. **67.900 €;** ☎0722.528.996

813. **Ion** Mihalache, metrou 1 Mai, et. 5/7, vand apartament in bloc reabilitat termic, etaj 5/7, cu aerisire la baie, apropiere metrou, toate actele pentru vanzare in regula, urgent **64.500 €;** ☎0723.161.633/ 0767.789.578 fantdr00@gmail.com

814. **Iuliu** Maniu - Militari - metrou Pacii, dec., et. parter/9, 50 mp, 2018, va propun pentru cumparare un apartament finisat modern, langa metrou cu suprafata utila de 50 mp. Apartamentul este situat intr-un bloc nou, chiar langa statia de metrou Pacii, comision 0%, **57.500 €;** ☎0742.400.300

815. **Iuliu** Maniu, 2 minute metrou, stradal, dec., et. 2/11, 2019, bloc nou situat la 200 de metri de statia de metrou Pacii ofera spre vanzare apartament cu 2 camere, **70.000 €;** ☎0757.578.682 razvan@rotarpark.ro

816. **Iuliu Maniu, Militari Residence, vizavi balroom, dec., et. 4/7, 56 mp, 2018, str. Weiner Palada nr. 60 H, bloc locuit, 2 cam.,usor de modificat in 3 camere, 2bai, 2 balcoane. Tamplarie pvc Rehau 5 camere, usi pinum pervaz pe ambele fete, statie autobuz 178. Cash/ ipotecar/ prima casa, 50.500 €; ☎0799.999.970**

817. **Iuliu Maniu, Militari Residence, vizavi balroom, et. 5/7, 52 mp, 2018, str. Weiner Palada nr. 60 H, blocul 1 finalizat, 2 balcoane mici, la fiecare camera. Tamplarie pvc Rehau 5 camere, usi pinum cu pervaz pe ambele fete. Langa statie autobuz 178. Cash, ipotecar, prima casa. 47.000 €; ☎0799.999.970**

818. **Iuliu Maniu, Militari Residence, vizavi balroom, dec., et. 4/7, 56 mp, 2018, str. Weiner Palada nr. 60 H, blocul 1 finalizat, 2 camere usor de modificat in 3 cam, 2 bai, 2 balcoane la camere, tamplarie pvc Rehau 5 camere, usi pinum, langa statie autobuz 178. Cash, ipotecar, prima casa. 50.500 €; ☎0799.999.970**

819. **Iuliu** Maniu, Militari, 1 minut metrou Pacii, dec., et. 4/11, 51 mp, 2018, la doar 1 minute de statia de metrou Pacii, 2 camere in bloc nou, 51 mpu, centrala proprie, baie complet utiliata, finisaje la alegere, contorizare individuala, solutii tehnice moderne, exclus agentii, **63.500 €;** ☎0757.578.680 adrian@rotarpark.ro

820. **Iuliu** Maniu, Militari, metrou, Pacii dec., et. 1/11, 57 mp, 2019, bloc nou situat la 200 de metri de statia de metrou Pacii, ofera spre vanzare apartament cu 2 camere 57 mpu, complet dec., etaj 1/11, complet dec., **73.000 €;** ☎0757.578.682 razvan@rotarpark.ro

821. **Iuliu** Maniu, Pacii, OMV apartament 2 camere dec. dec., et. 4/6, 52 mp, **60.000 €;** ☎0722.382.832 contact@erikachica.ro

822. **Iuliu** Maniu, Pacii, OMV, apartament 2 camere dec. dec., et. 1/6, 57 mp, **65.000 €;** ☎0722.382.832 contact@erikachica.ro

823. **Iuliu** Maniu, vanzare apartament 2 camere semidec., et. 8/9, 53 mp, 1966, Gorjului ap. cont. 1, semid, etaj 8/9, suprafata totala 53 mp, anul 1966, blocul este in planul 2, aproape de piata, metrou, fara imb. **51.000 €;** ☎0732.940.972 florikiss57@yahoo.com

824. **Ivonco** Residential Pantelimon, apartament 2 camere 57 mp, Apartament 2 camere open space et. 5, util 57 mp, 1 bucata, 52000 euro+tva 5% (loc parcare plus boxa inclus), **54.600 €;** ☎0744.651.044/ 0744.798.859 dan.popescu@mike.com.ro

825. **Jandarmeriei** Baneasa dec., et. 3/5, 80 mp, 2018, Atlas Park, apartament 2 camere cu suprafata utila totala de 80.10 mp situat la etajul 3/5. **138.000 €;** ☎0728.681.819 andreicatalinpalade@yahoo.com

826. **Kiseleff,** Radu Boiangiu dec., et. 11/11, 66 mp, 1977, Apartament Kiseleff - Clucerului Parc Radu Boiangiu **110.000 €;** ☎0728.052.129 Capraru.marian22@yahoo.com

827. **Kogalniceanu,** dec., et. 3/6, 83 mp, bd. Kogalniceanu, etaj 3/P+6, dec., Suprafata utila 74 mp, parchet lemn, gresie, faianta, centrala termica ap., camera de serviciu de 4,42 mp, boxa subsol 4,8mp, loc de parcare in curtea imobilului **89.000 €;** ☎0723.224.223/ 0749.239.555

828. **Kogalniceanu,** Eroilor metrou, semidec., et. 6/7, 41 mp, 1939, garsoniera dubla, vis-a-vis de Facultatea de Drept, 41 mp util, etaj 6/7 vedere fata, necesita renovare.Se preteaza perfect pentru investitie, regim hotelier. **50.500 €;** ☎0766.869.759/ 0738.344.494

829. **Kogalniceanu,** statuie, et. 1/6, 1960, 2 cam., curat, mobilat, utilat, cad., intab., exclus agentii, neg., **52.000 €;** ☎0721.925.636

830. **Lacul** Morii, Militari, dec., et. 3/11, 48 mp, 2019, Vedere superba spre Lacul Morii. Constructie solida. Finisaje de calitate superioara (Delta Studio, Roca, Pinum, Immergas). Finalizare 2019, Direct Dezvoltator, Comision 0. **47.900 €;** ☎0722.396.904 andrei.novuminvest@gmail.com

831. **Lacul** Morii, Novum, Militari, dec., et. 3/11, 63 mp, 2019, vedere superba spre Lacul Morii. Constructie solida. Finisaje de calitate superioara (Delta Studio, Roca, Pinum, Immergas). Finalizare 2019, Direct Dezvoltator, Comision 0, **69.900 €;** ☎0722.396.904 andrei.novuminvest@gmail.com

832. **Lacul** Tei, Alexandru cel Bun, parc, dec., et. 10/10, 57 mp, 1987, apartament doua camere dec. aflat intr-un imobil construit in 1987. Ca finisaje are gresie, faianta, parchet, tamplarie termopan inclusiv la balcon.Vanzare sau schimb plus diferenta 3,4 camere, **65.000 €;** ☎0746.818.074

833. **Lacul** Tei, Maica Domnului, OMV, dec., et. 2/8, 60 mp, 1989, ap mare dec. cu sufragerie de 20 mp, dormitor de 14 mp balcon, hol locuibil balcon, fara imbunatatiri. Acte la zi liber. **66.500 €;** ☎0771.791.542

834. **Lacul** Tei, Maica Domnului, OMV, bl 1989, et.2/8 dec., et. 2/8, 60 mp, 1989, bl. reabilitat, bucatarie mare patrata, hol locuibil, spatios, sufragerie de 20 mp, dormitor de 14 mp, balcon inchis, curat, liber, acte la zi, scara curata, zona linistita, apropiere metrou Obor. Stefan cel Mare, **65.500 €;** ☎0768.198.229

835. **Lacul** Tei, Opanez, dec., et. parter/10, 56 mp, 1978, bloc reabilitat termic, balcon logie, necesita renovare, liber, **65.000 €;** ☎0723.117.776

836. **Lacul** Tei, Teiul Doamnei 2 cam., renovat mobilat si utilat de vanzare, comision 0, dec., et. 2/10, 52 mp, **66.900 €;** ☎0724.808.552 matei@mateipantea.ro

837. **Lacul** Tei, Teiul Doamnei, Colentina, semi-stradal, semidec., et. 5/10, 40 mp, 1976, metrou Obor 12 min., langa Facultatea de Constructii, langa parcul Tei, bloc reabilitat termic, renovat integral, mobilat modern, utilat, instalatii-usi noi, cadastru, intabulare, accept credit ipotecar, **44.900 €;** ☎021.688.08.67/ 0722.614.867

838. **Lacul** Tei, Teiul Doamnei, stradal langa Posta semidec., et. 1/8, 55 mp, 1984, aproape parc Tei, Facultatea de Constructii, 15 min metrou Obor, etaj 1/8, cf, 1 semi, 55 mp, bloc 1984 reabilitat termic, pe mijloc, orientare sud-vest, imb, g, f, p, termopan, um, se accepta credit. **69.000 €;** ☎021.380.28.14/ 0737.435.628

839. **Lacul** Tei, Teiul Doamnei, stradal vav Posta dec., et. 7/10, 40 mp, 1976, 15 minute metrou Obor, 3 minute Parc Tei, Facultatea de Constructii, cf. 2, bloc vedere deschisa, pe mijloc orientare S, curat, um, ac, centrala termica, ideal locuit/ investitie, **44.990 €;** ☎021.380.28.14/ 0737.435.628

840. **Lacul** Tei, vav Parcul Circului, 10 min. metrou dec., et. 6/10, 58 mp, 1980, Stefan cel Mare, etaj 6/10, cf. 1 dec, 58 mp, bloc 1980 reabilitat termic, orientare vest, vedere deschisa, pe mijloc, imbunatatiri g, f, p, termopan, um, cadastru, intabulare. **78.000 €;** ☎021.380.28.14/ 0737.435.628

841. **Leordeni,** dec., et. 1/1, 2018, mutare rapida! Apartament cu 2 camere+terasa, disponibil intr-un ansamblu format din 14 vile, finisaje deosebite, utilitati, contorizare separata. Se accepta plata prin credit. Fara comision; **60.000 €;** ☎0733.374.103 georgeta@sudrezidential.ro

842. **Leordeni,** semidec., et. 3/3, 2007, stradal, cladire noua, toate actele in regula, cel mai bun pret, (proprietarii pleaca din tara) ocazie. **16.990 €;** ☎0753.075.109

843. **Liviu** Rebreanu, Mall Park Lake, parc IOR, semidec., et. 3/10, 51 mp, 1968, Dristor metrou 5-7 minute, renovat, toate imbunatatirile, gresie, faianta, parchet, termopane, usa metalica, tapet, jacuzzi, instalatiile electrice si sanitare noi. **66.000 €;** ☎0732.135.467 ramax2016@yahoo.com

844. **Luica** - Penny, stradal, RATB 1 minut, finalizat, dec., et. parter/4, 55 mp, 2018, apartament finalizat situat in zona Piata Resita - Luica, stradal, dec., suprafata utila 55mp, parter inalt/4, se preda finisat la cheie, contorizare individuala la toate utilitatile, **60.613 €;** ☎0764.665.766/ 0725.597.221 simona.b@star-construct.ro

845. **Luica** - stradal, Prima Casa, apartament spatios, dec., et. 1/5, 57 mp, 2018, apartamentul disponibil pe etajul 1, zona Luica, stradal, acces rapid RATB, bloc nou, achizitie Prima Casa, Direct dezvoltator, Comision 0; **60.300 €;** ☎0799.929.025 aura.c@star-construct.ro

846. **Luica,** finalizat, 2 cam, 61 mp utili, stradal dec., et. 2/4, 61 mp, 2018, bloc nou, mutare rapida, apartament dec., amplasament excelent. Statie Ratb in fata blocului, piata (2 min), scoli, spitale s.a. Centrala termica, gresie, parchet, faianta, baie utilata, usa metalica. **66.800 €;** ☎0736.380.183/ 0725.521.997

847. **Luica,** soseaua Giurgiului, et. 3/4, 43 mp, 2013, blocul a fost construit in anul 2013. Apartamentul este la etajul 3 al blocului. Are scara interioara, bucatarie, debara si living jos, iar sus baie si dormitor **51.600 €;** ☎0774.475.504 popadumitrumadalin@gmail.com

848. **Luica,** stradal, 2 camere, finalizat, dec., et. 2/4, 60 mp, 2018, apartament doua camere, dec., suprafata utila 60 mp, etaj 2/4, stradal Luica, se preda finisat la cheie, contorizare individuala la toate utilitatile, statie Ratb, centre comerciale, piata, scoli. **66.825 €;** ☎0764.665.766/ 0725.597.221 simona.b@star-construct.ro

849. **Lujerului** Plaza Residence, vanzare 2 camere dec., et. parter/11, 50 mp, 2018, **65.500 €;** ☎0758.115.407 denisa.caracuda@galaxyimob.ro

850. **Lujerului,** Iuliu Maniu, metrou Lujerului semidec., et. 1/5, 60 mp, 2018, 2 camere, living de 24 mp, bloc 2018, la 7 minute de metrou, plaza, comision 0%, **81.000 €;** ☎0742.400.300

851. **Lujerului,** Militari dec., et. 2/10, 39 mp, 1976, Proprietar, vand ap. 2 camere, cf II, dec, s. 39 mp, et 2/10, balcon 3,54 mp, situat in zona Lujerului-Militari. Apartamentul este in stare foarte buna, avand g, f, p, t, ac, **52.000 €;** ☎0723.638.603 adi01972@gmail.com

852. **Lujerului,** Orsova dec., et. 2/4, 61 mp, 1989, Apartament mare 61 mp situat la bloc de 4 nivele la etajul 2/4, reabilitat. Are centrala termica, g, f, p, t. Acte in ordine. Sunati acum! **72.000 €;** ☎0770.810.694 agentie13@mauwis.ro

853. **Lujerului,** Virtutii, dec., et. 2/4, 68 mp, 1986, apartament 2 camere dec. situat la etajul 2/4 cu imbunatatiri, centrala termica, reabilitat. Zona Iinistita.Oferta f buna. Merita vazut si cumparat. **73.500 €;** ☎0770.810.694 agentie13@mauwis.ro

854. **Lunca** Jaristei, bloc nou, dec., et. 1/2, 52 mp, 2018, Ozana, finalizare noiembrie, bloc nou, dec., etaj intermediar, finalizare noiembrie. Se preda la cheie, bransat la toate utilitatile, contorizat individual, bransat la toate utilitatile, 950 euro/mp **48.792 €;** ☎0736.380.182/ 0725.597.221

855. **Magurele** centru, dec., et. 3/4, 50 mp, 2018, direct dezvoltator vindem apartamente 2 si 3 camere, bloc nou, finalizat, toate actele pt vanzare, calitate superioara, Magurele centru, str. Marasesti nr. 14, toate utilitatile (inclusiv canalizare). **40.500 €;** ☎0724.066.844 vivianapav@yahoo.com

856. **Magurele,** et. 2/3, 54 mp, bloc stil vila, parcare, paza, camere de luat vederi, **39.000 €;** ☎0737.505.995

857. **Maior** Coravu, Vatra Luminoasa parc, dec., et. 9/10, 55 mp, 1977, Maior Coravu etaj 9/10 dec., acte ok. Este situat chiar vis a vis de Parcul National, avand o pozitie excelenta. Este liber. Bloc linistit, scara curata. Distanta pana la metrou 5 minute, **73.000 €;** ☎0770.805.447 agentie2@mauwis.ro

858. **Maior** Coravu,Vatra Luminoasa,parc,dec. dec., et. 9/10, 57 mp, 1977, etajul 9/10, curat, contorizat, liber, acte la zi, zona linistita, scara curata, 5 minute metrou, apropiere scoala, gradinita, licee, Parcul National, Muncii, lancului. **72.000 €;** ☎0768.198.229

859. **Margeanului** Profi dec., et. 1/8, 64 mp, 1987, Str Dobrun, dec., 64 mp, doua balcoane, bloc curat, necesita renovare totala, liber, se accepta credit ipotecar. **54.800 €;** ☎0722.465.875

860. **Margeanului,** dec., et. 7/10, 2 cam. cf. 1, curat, stradal, vedere pe fata, **49.000 €;** ☎0735.096.378

861. **Martisor,** Oraselul Copiilor, Brancoveanu,Sun Plaza dec., et. 1/5, 57 mp, 2015, zona Martisor, 5 min M Brancoveanu, 13 min Sun Plaza, 2 AC, finisaje de calitate, ideal pt familie cu copil sau pt cei care fac miscare fiind la 3 min Oraselul Copiilor, scoala si gradinita la 3 min. **99.600 €;** ☎0774.905.130 jiruluinr5@gmail.com

862. **Matei** Basarabm-Delea Veche dec., et. 2/7, 62 mp, 1992, 2 camere dec.e, vedere fata, mobilat si utilat, bloc monolit **97.500 €;** ☎0747.777.767/ 021.323.00.10 office@centralimobiliare.ro

863. **Mega** Mall dec., et. 6/10, 52 mp, 1977, apartament 2 camere Mega Mall, liber, reabilitat termic **59.000 €;** ☎0740.111.777 hurrrdu@gmail.com

864. **Mega** Mall - Bd.Chisinau dec., et. 10/10, 56 mp, 1980, 2 cam., conf.1 parcare, mobilat, accept credit, **58.900 €;** ☎0751.210.955 doina.truica@gmail.com

865. **Metalugiei,** Monaco Towers, metrou Dimitrie Leonida dec., et. 2/5, 49 mp, 2018, apartament 2 camere Berceni, Metalurgiei, acces rapid metrou Leonida/Aparatori. **48.000 €;** ☎0723.142.418/ 0730.343.698

866. **Metalurgiei** dec., et. 2/5, 49 mp, 2018, Direct Dezvoltator vand apartament 2 camere, dec., situat intr-un imobil cu un regim de inaltime P+5, amplasat la aproximativ 10 minute fata de statia de Metrou Aparatorii Patriei. **48.000 €;** ☎0720.546.777/ 0732.585.966 stefan.nastase@sudrezidential.ro

867. **Metalurgiei** bulevardul, stradal, dec., et. 1/5, 50 mp, 2018, bulevardul Metalurgiei stradal, apartament 2 camere 50 mp utili, et. 1/5, bloc nou, lift finisaje la alegere, contorizari separate, avans 5%, accept credit, comision 0, acces rapid la Ratb. **53.000 €;** ☎0724.112.489/ 0720.544.781 stefan@sudrezidential.ro

868. **Metalurgiei** Metro dec., et. 2/5, 51 mp, 2018, apartament 2 camere dec. acces rapid statie RATB **53.000 €;** ☎0767.710.529 marius@sudrezidential.ro

869. **Metalurgiei** Park dec., et. 2/5, 50 mp, 2018, apartament spatios 2 camere Metalurgiei Park. **53.000 €;**

Imobiliare vânzări 2 CAMERE

932. **Metrou** Dimitrie Leonida, apartament 2 camere, dec., et. 2/6, 58 mp, 2018, vand apartament 2 camere, dec., situat intr-un imobil cu un regim de inaltime p+6e, amplasat pe strada Biruintei la aproximativ 10 minute fata de statia de Metrou Dimitrie Leonida, **55.000 €;** ☎0729.923.486

933. **Metrou** Dimitrie Leonida, proprietar dec., et. parter/4, 50 mp, 2018, 2 camere, compartimentare ingenioasa, bloc cu lift, structura beton, caramida, izolatie polistiren 10 cm, finisaje premium la alegere, parcare, tamplarie PVC, centrala proprie, 5% discount plata cash, **45.900 €;** ☎0734.950.229/ 0734.092.488 dany.barbulescu@yahoo.com

934. **Metrou** Dimitrie Leonida, sos Berceni dec., et. 2/5, 2018, Apartament dec. cu 2 camere, zona metrou Leonida, etaj intermediar, amplasare aproape de zona comerciala mall, la strada, finisat, centrala termica proprie, contorizat individual, parcare inclusa, **59.500 €;** ☎0721.888.400/ 0733.374.103 ionel@sudrezidential.ro

935. **Metrou** Dimitrie Leonida, zona noua, studio 53 mp dec., et. 4/5, 53 mp, 2018, Promotie doar pentru plata cash, ap. 2 camere tip studio, Berceni, 12 min metrou Dimitrie Leonida, se preda la cheie, finisaje premium, centrala termica proprie, costuri minime de intretinere, **39.300 €;** ☎0725.957.934

936. **Metrou** Dr Taberei Val. Ialomiteiap 2 cam bloc nou dec., et. 2/5, 56 mp, 2018, bloc nou-scara 2 in cartierul ANL Brancusi - Drumul Taberei, la 3 min de metrou Valea Ialomitei, langa Parcul Brancusi. Proiectul nostru iti ofera toate avantajele unui stil de viata linistit; **55.500 €;** ☎0765.416.461 office@drumultaberei-brancusi.ro

937. **Metrou** Dristor, 3 minute, finisaje premium dec., et. parter/5, 79 mp, 2018, imobil cu regim de inaltime de D+P+5E situat in zona Dristor la 3 minute de statia de metrou. Finisaje premium **112.000 €;** ☎0725.597.221/ 0726.448.357 claudiu.p@star-construct.ro

938. **Metrou** Dristor, ap 2 cam, terasa 130 mp, cash dec., et. 6/6, 180 mp, 2018, bloc nou complet functional. Achizitia se face direct de la dezvoltator. Apartamentul este complet finisat, blocul este amplasat excelent: metrou (4 min), Park Lake mall, Parc IOR si Titan. Comision 0. **100.000 €;** ☎0736.380.183/ 0725.597.221

939. **Metrou** Gorjului dec., et. 1/4, 53 mp, 2016, Militari, Gorjului, la 2 minute de metrou, piata foarte aproape, bloc nou. **68.000 €;** ☎0735.299.242/ 0751.336.390

940. **Metrou** la 5 min., bloc nou dec., et. 3/4, 45 mp, 2018, Apartamentul propus spre vanzare beneficiaza de un balcon generos si se situeaza intr-un superb complex rezidential. Este la 5 minute de metrou0% comision, direct dezvoltator, **45.500 €;** ☎0731.510.845 mihnea.postelnicu@zonadesud.ro

941. **Metrou** Leonida (6 min) 2 cam + curte (20mp) dec., et. parter/3, 60 mp, 2018, Rezidential. Compartimentare impecabila, amplasament excelent. Finisaje de lux: gresie, parchet, faianta, centrala termica, usa metalica si lemn la interior. Vecinatati: metrou (6 min), La Strada Mall, **47.000 €;** ☎0736.380.183/ 0725.597.221

942. **Metrou** Leonida apartament 2 camere, curte 20 mp dec., et. parter/2, 62 mp, 2018, apartament situat la 10 minute de statia de metrou Dimitrie Leonida. Apartamentul dispune de o curte de 20 mp; **47.000 €;** ☎0726.448.357/ 0725.597.221 claudiu.p@star-construct.ro

943. **Metrou** Mihai Bravu dec., et. 1/3, 61 mp, 2019, Ansamblu aflat la 250 m de Metrou Mihai Bravu.Inconjurat de imobile cu regim redus de inalltime, locatie deosebita. **91.050 €;** ☎0741.430.423/ 0771.313.345

944. **Metrou** Mihai Bravu 5 min, loc de parcare inclus dec., et. parter/5, 2018, apartamentul este situat in apropierea statiei de Metrou Mihai Bravu- 5 minute. Apartamentul este finalizat cu mutare imediata. Apartamentul dispune de de o terasa de 124mp si un loc de parcare **100.000 €;** ☎0726.448.357/ 0725.597.221 claudiu.p@star-construct.ro

945. **Metrou** Mihai Bravu, bloc nou, curte dec., et. parter/4, 132 mp, 2018, mutare imediata, metrou M. Bravu, bloc nou, parter, curte, 59 mp utili, terasa de 65 mp, curte de 18 mp, dec., finisat complet (g, f, p, termopane, centrala termica, ob. sanitare). Comision 0, **95.238 €;** ☎0735.219.876 vlad.m@star-construct.ro

946. **Metrou** Mihai Bravu, direct dezvoltator, bloc nou dec., et. 2/6, 54 mp, 2019, direct dezvoltator, apartament de 2 camere in bloc in constructie la metrou Mihai Bravu, 54 mp, etaj 2, dec., se vinde la cheie (gresie, faianta, parchet, usi, termopane, centrala termica). **72.500 €;** ☎0735.219.876 vlad.m@star-construct.ro

947. **Metrou** Mihai Bravu, direct dezvoltator, bloc nou, dec., et. 2/6, 54 mp, direct dezvoltator! apartament de 2 camere la metrou Mihai Bravu, bloc in constructie, etaj 2, dec., 54 mp, se vinde complet finisat (g/f/p, usi, obiecte sanitare, centrala termica). Comision 0! **72.500 €;** ☎0735.219.876 vlad.m@star-construct.ro

948. **Metrou** Nicolae Teclu Prima Casa dec., et. 1/11, 55 mp, 2018, apt 2 cam 55 mp dec, prima Casa Metrou Nicolae Teclu apt 2 cam dec balcon 55 mp etj 1/11 centrala termica calorifere instalatii electrice parchet gresie faianta obiecte sanitare noi racordat la utilitatiPret 58.500 e; **58.500 €;** ☎0721.389.312/ 0774.454.454 direct-constructor@gmail.com

949. **Metrou** Nicolae Teclu, 2 cam dec.,70 mp util dec., et. 2, 70 mp, 2018, apartamente 2 cam, 70 mp, dec.e, spatioase, predare la cheie, toate finisajele incluse, la alegere. Centrala termica 24 kw, aer conditionat 12000 BTU, tamplarie Salamander, geam tripan. Lift, parcare. **66.800 €;** ☎0729.276.900/ 0799.666.980 nelu.bitica@romcorezidential.ro

950. **Metrou** Nicolae Teclu, 2 cam dec.,72 mp util dec., 72 mp, 2018, Apartamente 2 cam,72 mp, dec.e, spatioase, predare la cheie, toate finisajele incluse, la alegere. Centrala termica 24 kw, aer conditionat 12000 BTU, tamplarie Salamander, geam tripan. Lift, parcare. **66.800 €;** ☎0729.276.900/ 0799.666.980 nelu.bitica@romcorezidential.ro

951. **Metrou** Nicolae Teclu, apt 2 cam, balcon, semidec., et. 1/11, 48 mp, 2018, 48 mp etj 1/11. Metrou Nicolae Teclu, Prima Casa, apt 2 cam, 48 mp, etj 1/11, 2018, bloc nou, centrala termica, calorifere instalatii electrice si sanitare noi, racordat la utilitati. Pret 49 900 euro fara TVA, **49.900 €;** ☎0721.389.312

952. **Metrou** Nicolae Teclu, prima casa, ap 2 cam, 48 mp semidec., et. 1/11, 48 mp, 2018, Prima casa apt 2 cam 48 mp balcon 10 min metrou Nicolae Teclu centrala termica gresie, faianta, parchet obiecte sanitare usi de interior usa metalica intrare racordat la utilitati. Pret 49 900 euro, **49.900 €;** ☎0721.389.312

953. **Metrou** Nicolae Teclu, Theodor Pallady, Titan dec., et. 1/4, 70 mp, 2018, Apartament de 2 camere, dec. cu 2 balcoane, spatios si frumos impartit, centrala proprie, finisaje de calitate la alegere, bucatarie generoasa, la parter cu incalzire in pardoseala, la cheie, **66.800 €;** ☎0734.058.863 oksana_korobka@yahoo.com

954. **Metrou** Pacii 2 camere 200 m, finalizat, dec., et. 9/11, 53 mp, 2018, bloc nou, finalizat, situat la 200 de metri de statia de metrou Pacii ofera spre vanzare apartament cu 2 camere 53 mpu, etaj 9 din 11, complet dec.-pret 66.000 euro, **66.000 €;** ☎0757.578.682 razvan@rotarpark.ro

955. **Metrou** Pacii, Iuliu Maniu, dec., et. 2/11, 55 mp, 2019, 2 camere dec. 55 mp, etaj 2/11, complet finisat la alegere, centrala termica de apartament, contorizari individuale, pret 71.500 euro - TVA inclus **71.500 €;** ☎0757.578.682 razvan@rotarpark.ro

956. **Metrou** Pacii, Iuliu Maniu, dec., et. 2/11, 60 mp, 2019, bloc nou situat la 200 de metri de statia de metrou Pacii ofera spre vanzare apartament cu 2 camere 60 mpu, etaj 2 din 11,c omplet dec.-pret 76.500 euro. Comison la achizaitie 0, **76.500 €;** ☎0757.578.682 razvan@rotarpark.ro

957. **Metrou** Pacii-Iuliu Maniu, dec., et. 2/11, 60 mp, 2019, bloc nou situat la 200 de metri de statia de metrou Pacii ofera spre vanzare apartament cu 2 camere, **76.500 €;** ☎0757.578.682 razvan@rotarpark.ro

958. **Metrou** Piata Sudului, bloc nou semidec., et. 1/8, 2018, Direct dezvoltator. Comision 0. Apartament de 2 camere la metrou Piata Sudului, bloc in constructie, etajul 1, 57 mp, se vinde complet finisat: g, f, p, termopane, centrala termica, usi interior/ exterior. Comision 0, **64.760 €;** ☎0735.219.876 vlad.m@star-construct.ro

959. **Metrou** Valea Ialomitei, Drumul Taberei, dec., et. parter/9, 62 mp, 2018, Triplea Residence, 2 camere, Drumul Taberei, Valea Oltului, zona Kaufland Brancusi, 5 minute pana la metroul Valea Ialomitei. **69.195 €;** ☎0799.945.262 vanzari@triplea-residence.ro

960. **Metrou** Valea Ialomitei, Drumul Taberei, semidec., et. parter/9, 72 mp, 2018, Triplea Residence, 2 camere, Drumul Taberei, Valea Oltului, zona Kaufland Brancusi, 5 minute pana la metroul Valea Ialomitei. **72.750 €;** ☎0799.945.262 vanzari@triplea-residence.ro

961. **Mihai** Bravu dec., et. 4/10, 73 mp, 2017, apartament 2 camere lux (disponibilitate variata) situat vis-a-vis de statia Mihai Bravu, ansamblu rezidential nou, cu finalizare in martie 2018, comision 0%, direct dezvoltator **96.000 €;** ☎0725.985.760 cristina.matei@metropolitanresidence.ro

962. **Mihai** Bravu et. 1/9, 74 mp, 2018, Un ansamblu de locuinte de top, Mihai Bravu 2 camere (vizavi de statia de metrou), constructie noua, **104.000 €;** ☎0732.457.065/ 0722.297.332 gabriela@metropolitanresidence.ro

963. **Mihai** Bravu et. parter/10, 53 mp, Vatra Luminoasa, cf. 1 parter cu balcon in termopan, 53 mp, curat locuibil, g ,f, p, t, um, scara si bloc civilizat, metrou lancului aproape, scoala, gradinita cadastru intabulare, pret bun, negociabil **52.000 €;** ☎0761.749.316/ 0722.824.757

964. **Mihai** Bravu 239, Teleajen, Ploiesti dec., et. 2/4, 45 mp, 1980, 2 camere Mihai Bravu Ploiesti in rate, la pret de garsoniera, Bloc nou reabilitat. **23.900 €;** ☎0728.800.200 info@house4you.ro

965. **Mihai** Bravu, dec., et. 3/9, 70 mp, 2017, apartament de 2 camere lux, incalzire in pardoseala, fatada ventilata, constructie cadre beton+fatada ventilata, finisaje incluse, comision 0, **89.900 €;** ☎0726.943.143 cristina.matei@metropolitanresidence.ro

966. **Mihai** Bravu, semidec., et. 1/10, 54 mp, 1978, Dristor, langa Rompetrol, cf. 1, vedere spate, 3 min. metrou, intrare stradala, pozitie deosebita **74.000 €;** ☎021.253.01.13/ 0745.087.966 office_treibrazi@yahoo.com

967. **Mihai** Bravu, 2 minute de metrou Mihai Bravu, dec., et. 3/9, 55 mp, 2018, direct dezvoltator, comision 0%, 2 camere, 55 mp utili, terasa 5,38 mp, 79.800 Euro + tva, finisaje premium incluse in pret, locuri de parcare optional. Contact: **79.800 €;** ☎0786.700.901/ 0786.700.902 vanzari@globalcityresidence.ro

968. **Mihai** Bravu, 200 m de metrou Mihai Bravu, dec., et. 5/9, 55 mp, 2018, 2 camere, direct dezvoltator, 79.800 + tva 5%, locuri de parcare subterane si supraterane, spatii comerciale la parter si mezanin. Ansamblu rezidential nou. Contact: **79.800 €;** ☎0786.700.901/ 0786.700.902 vanzari@globalcityresidence.ro

969. **Mihai** Bravu, 200 m metrou Mihai Bravu, dec., 55 mp, 2018, direct dezvoltator, comision 0, finisaje premium la alegere, apartamente 2 camere, locuri de parcare optional, 200 m de metrou, 79.800 euro + TVA. Contact tel. **79.800 €;** ☎0786.700.901/ 0786.700.902 vanzari@globalcityresidence.ro

970. **Mihai** Bravu, Banu Udrea, dec., et. 4/4, 26 mp, 1972, confort 3, centrala proprie de apartament, tamplarie termopan, usa metalica, aer conditionat, electrocasnice, **24.000 €;** ☎0745.502.099 adipiciu@gmail.com

971. **Mihai** Bravu, Foisorului semidec., et. 2/3, 50 mp, 1968, Va oferim spre vanzare 2 camere cf. 1 semidec, liber, etaj 2/3. Apartamentul are gresie, faianta, parchet, termopan, centrala, AC. Apartamentul se afla la 5 minute pana la metrou. **57.000 €;** ☎0761.086.217/ 0733.154.800 baraceanu.daniela@yahoo.com

972. **Mihai** Bravu, Mall Vitan dec., et. 1/2, 2018, Apartamentul cu 2 camere face parte din proiectul rezidentail G34, situat la 2 minute de statia de metrou Mihai Bravu. **99.000 €;** ☎0771.225.027 gradinarilor34@gmail.com

973. **Mihai** Bravu, Mall Vitan, apartament 2 camere dec., et. 1/2, 53 mp, 2018, apartamentul cu 2 camere face parte din proiectul rezidentail G34 situat la 2 minute de statia de metrou Mihai Bravu **74.600 €;** ☎0771.225.027 gradinarilor34@gmail.com

974. **Mihai** Bravu, Matei Voievod semidec., et. parter/10, 51 mp, 1968, apartament 2 camere, confort 1, semidec., parter din 10, bloc reabilitat termic, termopane, usa metalica, fara imbunatatiri, suprafata 51 mp, scara curata si civilizata, cadastru si intabulare, **53.000 €;** ☎0746.188.866 mar_ancomar@yahoo.com

975. **Mihai** Bravu, metrou - Global Residence dec., et. 3/9, 55 mp, 2018, Mihai Bravu, 200 m de metrou Mihai Bravu,2 camere, direct dezvoltator, 79.800 + tva 5%, locuri de parcare subterane si supraterane, spatii comerciale la parter si mezanin. Ansamblu rezidential nou, **69.500 €;** ☎0786.700.901 vanzari@globalcityresidence.ro

976. **Mihai** Bravu, metrou - Global City Residence dec., et. 4/9, 88 mp, 2018, 2 min. metrou Mihai Bravu, direct dezvoltator, comision 0%, 3 camere- 88 mp, finisaje incluse in pret, locuri de parcare optional subteran si suprateran, **126.500 €;** ☎0786.700.901/ 0786.700.902 vanzari@globalcityresidence.ro

977. **Mihai** Bravu, metrou, dec., et. 3/9, 2018, apartament doua camere dec. apropiere metrou, ansamblu residential finalizat martie 2018. Constructie cadre de beton si caramida porotherm, finisaje la alegere, contorizat. Comision 0% **96.000 €;** ☎0725.985.762 roxana.panculescu@metropolitanresidence.ro

978. **Mihai** Bravu, metrou, dec., et. 4/9, 2016, apartament doua camere, spatios situat in Ansambul Residential Mihai Bravu, finalizare 2017, finisaje lux, parcare subterana, incalzire prin pardoseala, fatade ventilate, direct dezvoltator, **89.900 €;** ☎0725.985.762 roxana.panculescu@metropolitanresidence.ro

979. **Mihai** Bravu, metrou, Global City Residence dec., et. 5/9, 2018, direct dezvoltator, 2 camere sos. Mihai Bravu, 79.800 eur + TVA 5%, finisale la alegere incluse in pret, centrala termica proprie, 10% discount la plata integrala **79.800 €;** ☎0786.700.901 vanzari@globalcityresidence.ro

980. **Mihai** Bravu, metrou, Global City Residence semidec., et. 4/9, 145 mp, metrou Mihai Bravu , proiect nou, 100 mp util, 145.000 +tva, locuri de parcare subterane si supraterane , finisaje la alegerea clientilor incluse in pret. **145.000 €;** ☎0786.700.901/ 0786.700.902 vanzari@globalcityresidence.ro

981. **Mihai** Bravu, Mosilor, Obor, dec., et. 4/10, 55 mp, 1981, 1 minut metrou Obor, bloc 1981, etaj 4, dec., renovat cu materiale de calitate, 55 m, balcon spatios, geam baie, dressing, parchet, liber, posibilitate mutare imediata fara investitii, intretinere modica. **83.000 €;** ☎0722.226.581

982. **Mihai** Bravu, parc Tineretului, dec., et. parter/4, 123 mp, 2017, Apartament ultra modern cu terasa foarte spatioasa si gradina, la numai 5 minute de parcul Tineretului si statia de metrou Mihai Bravu. Plata direct dezvoltator, comision 0. **100.000 €;** ☎0725.652.660 silveractivmob@yahoo.com

983. **Mihai** Bravu, promotie, finalizat, parcare inclusa, dec., et. parter/4, 123 mp, 2017, TVA inclus, promotie, Mihai Bravu, finalizat, mutare imediata, ultimul apartament disponibil, parcare subterana inclusa, TVA inclus, 5 minute de metrou, finisaje premium, reprezentant dezvoltator, fara comision **99.999 €;** ☎0736.380.187/ 0725.597.221 constantin.s@star-construct.ro

984. **Mihai** Bravu, Tineretului dec., et. 2/9, 61 mp, 2017, Particular vand apartament 2 camere, constructie noua, fatada ventilata, incalzire pardoseala, centrala termica individuala, finisajele la solicitarea clientului, **94.000 €;** ☎0721.805.158/ 0722.297.332 gabriela@metropolitanresidence.ro

985. **Mihai** Bravu, Tineretului, dec., et. 3/9, 61 mp, 2017, apartamente noi ansambluri rezidentiale Mihai Bravu, pentru mai multe detalii nu ezitati sa ma contactati la numarul de telefon **98.000 €;** ☎0721.805.158/ 0722.297.332/ 0722.297.332 gabriela@metropolitanresidence.ro

986. **Mihai** Bravu, Tineretului, Dristor, mall Vitan, dec., et. 3/9, 61 mp, 2018, apartament 2 camere Mihai Bravu, dec., spatios, balcon generos, zona comerciala, vis a vis de metrou Mihai Bravu situat la sosea. Complex rezidential de lux cu incalzire prin pardoseala. **90.000 €;** ☎0736.362.117 daniela.dinu@metropolitanresidence.ro

987. **Mihai** Bravu, Vatra Luminoasa, Matei Voievod, semidec., et. parter/10, 46 mp, 1964, apartamentul este situat la parter cu vedere spre fata blocului. Blocul este reabilitat termic. In fata blocului sunt pomi care mentin umbra pe timpul zilei. Bloc linistit. Fara imbunatatiri **53.000 €;** ☎0743.687.927 voicu_dragos@rdslink.ro

988. **Mihai** Bravu, vis a vis de metrou Mihai Bravu dec., et. 5/9, 2018, 2 camere, pozitie excelenta, oferta luna septmebrie - 69.500 eur + tva 5%, finisaje la alegere, centrala termica proprie, ansamblu rezidential nou construit pe cadre de beton armat si caramida **69.500 €;** ☎0786.700.901 vanzari@globalcityresidence.ro

989. **Militari** dec., et. 4/4, 54 mp, 1985, 3 min. de Gorjului metrou, strada Rasaritului, intre 2 statii ale metrou (Gorjului, Lujerului) si 2 piete (Gorjului, Veteranilor), zona si bloc impecabile, fara imbunatatiri, liber, acte, doar cash, **47.000 €;** ☎0731.322.851/ 021.434.30.60 bestimobiliaremilitari@gmail.com

990. **Militari** dec., et. 4/7, 42 mp, 2018, ap. 2 cam., constructie noua, caramida, finalizare 2017, finisaje incluse, baie utilata, centrala termica, bucatarie separata. Taxa de mentenanta 0, parcare, parc, RATB, acceptam credit, **37.800 €;** ☎0722.166.933 vanzari@militari-residence.ro

991. **Militari** dec., et. 1/4, 56 mp, 2012, Apartament 2 camere, la cheie, etaj 1, Militari, 2 ac, 2 bacoane, loc de parcare inclus, dec., centrala proprie, bloc nou, reabilitat, posibil si mobilat, Ocazie. Comision 0%, **49.900 €;** ☎0737.089.919 marius.rusnac@conceptimob.ro

992. **Militari** semidec., et. 8/9, 51 mp, Lujerului-Cora, bloc din caramida, stradal, parchet lemn masiv, curat, fara imbunatatiri, zona si bloc ultracivilizate, liber, acte, acc credit, **50.000 €;** ☎0731.322.851/ 021.434.30.60 bestimobiliaremilitari@gmail.com

993. **Militari** et. 2/4, 48 mp, 2017, Militari residence, Apeductului 51, langa Penny Market, liber, nu s-a locuit in apartament, acceptam credit, toate actele in regula, ocazie, **39.990 €;** ☎0753.075.109

994. **Militari** dec., et. 2/7, 2017, Residence constructie noua, finalizare 2017, predare la cheie, fara taxa de mentenanta. Ansamblu rezidential cu parcuri, locuri de parcare incluse, magazine, piscine, scoala, gradinita. **50.400 €;** ☎0722.166.933 vanzari@militari-residence.ro

995. **Militari** dec., et. 2/7, 56 mp, 2017, Residence, in bloc nou, finalizare 2017, finisaje incluse, bransamente, contorizari individuale, baie utilata, CT. Ratb, parcare, magazine, piscine, etc. **50.400 €;** ☎0722.166.933 vanzari@militari-residence.ro

996. **Militari** dec., et. parter/7, 55 mp, 2017, Residence, in bloc nou, finalizare 2017, finisaje incluse, bransamente, contorizari individuale, baie utilata, CT. Ratb, parcare, magazine, piscine, etc. **48.200 €;** ☎0722.166.933 vanzari@militari-residence.ro

997. **Militari** Bld. Iuliu Maniu) et. 3/8, 53 mp, apartament de vanzare confort 1, stradal, cu balcon, zona foarte buna, dispune de imbunatatiri, liber, cu toate actele facute; **50.000 €;** ☎0722.301.910

998. **Militari** - Iuliu Maniu - etajul 1 dec., et. 1/9, 65 mp, 2018, apartament cu 2 camere, bloc nou 2018, pe Valea Cascadelor, nr. 11D, 65 mp utili, etaj 1/9, bucatarie inchisa, pereti din caramida, finisaje incluse, baie utilata cu obiecte sanitare, comision 0%, **65.000 €;** ☎0742.400.300

999. **Militari** - Gorjului,valea Lunga-10 minute metrou, dec., et. parter/9, 92 mp, 2018, spatiu comercial la parterul unui bloc de 9 etaje cu 94 de apartamente in bloc, pretabil pentru: banca, farmacie, birou notarial, materiale de constructii, shoroom auto, sala de fitness. **140.000 €;** ☎0742.400.300

1000. **Militari** - Lujerului, 2 camere, 2 terase, finisat, dec., et. parter/4, 93 mp, 2018, 2 camere dec.e cu 2 terase mari, bucatarie inchisa de 9mp, dormitor de 18 mp, finisat la cheie, 10 minute de metrou, pereti din caramida, loc de parcare si boxa optional, **89.000 €;** ☎0742.400.300

1001. **Militari** - Pacii, 5 minute metrou, 3 minute RATB dec., et. parter/9, 50 mp, 2018, 2 camere, 50 mp util, finisat complet, pereti din caramida, finisaje la alegere, langa statia de metrou Pacii - Autogara Militari - Lidl si Kaufland Pacii. Dederman - Valea Cascadelor. **54.761 €;** ☎0742.400.300

1002. **Militari** - Pacii, 5 minute metrou, 3 minute ratb dec., et. 1/9, 50 mp, 2018, de vanzare garsoniere, apartamente cu 2 si 3 camere, finisate la cheie, cu finisaje alese de cumparator, dotate cu centrala proprie, preturi promotionale de inceput de santier. comision 0%. **55.000 €;** ☎0742.400.300

1003. **Militari** 3 camere, Apeductului, dec., et. 2/3, 71 mp, 2017, bloc nou situat la 200 m de statia de RATB 178 si 138, D+P+3E stradal cu mutare imediata, apart este spatios si se preda "la cheie" cu finisaje alese de viitorul cumparator. **55.000 €;** ☎0729.481.840/ 0761.028.046 imobeurocasa@gmail.com

1004. **Militari** Apeductului, Salcamilor dec., et. 1/6, 62 mp, 2018, apartament spatios cu 2 camere, situat intr-un bloc nou, la 5 minute statie ratb 406/138/178. Se preda complet finisat, zona verde/ parc pentru copii;costuri de mentenanta zero, **49.900 €;** ☎0741.700.100 pollux.residence@gmail.com

1005. **Militari** Apuului semidec., et. 1/10, 1986, confort 1, centrala, aer conditionat, termopan, usa metalica, **58.000 €;** ☎0720.592.299

1006. **Militari** Ballroom, Auchan, Rosu, dec., et. parter/8, 67 mp, 2011, apartament 2 camere, dec., 67 mp, terasa 77 mp, centrala proprie, finisaje moderne, 2 grupuri sanitare, parcare subterana. bai utilate complet, www.militarirezervelor.ro **75.000 €;** ☎0771.310.310/ 0725.744.950 militarirezervelor@yahoo.com

1007. **Militari** langa metrou semidec., et. 3/10, 1970, vand 2 camere 3(10) la Piata Veteranilor stradal pe bulevardul Iuliu Maniu foarte aproape de metrou gresie, faianta, parchet, termopan, mult spatiu verde in fata blocului, liber, acte complete **54.500 €;** ☎0743.060.802 amabo.imobiliare@yahoo.com

1008. **Militari** Metro dec., et. parter/3, 61 mp, 2017, 2 camere, 2 balcoane, dec., parcare, bloc nou, zona rezidentiala, RATB 178, 138. Povestea unui nou inceput! Energie noua, armonie si spirit entuziast. Aici incepe noua ta poveste de viata! **47.500 €;** ☎0721.115.770 dragomirdianamaria@gmail.com

1009. **Militari** Metro Auchan, dec., et. 4/parter, 41 mp, 2019, Militari Metro Auchan, direct dezvoltator, ap. 2 camere, dec., bucatarie inchisa, bloc P+5, cu lift, finisaje la alegere, canalizare, gaze, curent electric, Ratb 178 si 138 la 100 ml, comision 0, **32.500 €;** ☎0723.271.439 myhaela_popescu@yahoo.com

1010. **Militari** Metro, Mutare Rapida, Comision 0% dec., et. 2/6, 62 mp, 2018, apartament 2 camere, dec., finisat complet: gresie, faianta, parchet, termopan, centrala proprie, lift; **49.900 €;** ☎0741.700.100

1011. **Militari** Penny Market, comision 0 dec., et. 5/6, 45 mp, 2018, Direct dezvoltator, apartament 2 camere, finisaje la alegere, canalizare, gaze, curent electric, bloc p+6, cu lift, statie Ratb la 200 m, **38.900 €;** ☎0727.836.425

1012. **Militari** Politehnica dec., et. parter/10, 55 mp, 1980, apartamentul este situat la parterul unui bloc foarte civilizat , in zona PolitehnIcii .Are ca imbunatatiri : termopane, centrala termica, calorifere de otel, etc. Se vinde mobilat si utilat. Liber; **59.000 €;** ☎0723.867.370 investimob_idealhouse@yahoo.com

1013. **Militari** Residence dec., et. parter/7, 49 mp, 2017, apartament in bloc nou, finalizare 2017, finisaje incluse, bransamente, contorizari individuale, baie utilata, CT. RATB, parcare, magazine, piscine, **41.650 €;** ☎0722.166.933 vanzari@militari-residence.ro

1014. **Militari** Residence dec., et. 1/7, 42 mp, 2017, apartament in bloc nou, finalizare 2017, finisaje incluse, bransamente, contorizari individuale, baie utilata, CT. RATB, parcare, magazine, piscine, **37.800 €;** ☎0722.166.933 vanzari@militari-residence.ro

1015. **Militari** Residence dec., et. 1/7, 42 mp, 2018, Militari, bloc nou, finalizare 2018, finisaje incluse, bransamente, contorizari individuale, baie utilata, CT. Ratb, parcare, magazine, piscina **35.700 €;** ☎0722.166.933 vanzari@militari-residence.ro

1016. **Militari** Residence stradal, apartament 2 camere complet mobilat, dec., et. 5/5, 59 mp, **53.000 €;** ☎0722.382.832 contact@erikachica.ro

1017. **Militari Residence vizavi de Ballroom, str Weiner dec., et. 1/7, 53 mp, 2018, Palada nr. 60 H, blocul 1 finalizat, balcoan, tamplarie pvc Rehau 5 camere, usi pinum, pervaz pe ambele fete ale zidului (din caramida). Langa statie, linia 178. Bloc nou 2018 locuit. Cash, ipotecar, prima casa. 48.500 €; ☎0799.999.970**

1018. **Militari Residence vizavi de Ballroom, str Weiner dec., et. 1/7, 53 mp, 2018, Palada nr. 60 H, blocul 1 finalizat, balcon, tamplarie pvc Rehau 5 camere, usi pinum cu pervaz pe ambele fete ale zidului (din caramida). Langa statie autobuz linia 178. Cash, ipotecar, prima casa. ☎0799.999.970**

1019. **Militari Residence vizavi de Ballroom,Str. Weiner dec., et. 5/7, 52 mp, 2018, Palada nr.60 H, blocul 1 finalizat, 2 balcoane mici (fiecare camera). Tamplarie pvc Rehau 5 camere, usi pinum, pervaz pe ambele fete ale zidului (din caramida). Langa autobuz linia 178. Cash /ipotecar/prima casa; 47.000 €; ☎0799.999.970**

1020. **Militari** Residence, dec., et. 1/7, 57 mp, 2017, 2 camere in bloc nou, predare mai 2017, la cheie, fara taxa de mentenanta, acceptam credit. Parcare, toate actele, parcuri, scoala+ gradinita, RATB, **51.300 €;** ☎0722.166.933 vanzari@militari-residence.ro

1021. **Militari** Residence, dec., et. 5/7, 56 mp, 2017, 2 camere, balcon inchis, bloc cu predare 2017, finisate complet cu gresie, faianta, parchet, la alegere, usa metalica, centrala termica, **50.400 €;** ☎0722.166.933/ 0723.103.946 vanzari@militari-residence.ro www.militari-residence.ro

1022. **Militari** Residence, dec., et. 2/7, 54 mp, 2017, 2 camere, balcon inchis, bloc cu predare 2017, finisate complet cu gresie, faianta, parchet, la alegere, usa metalica, centrala termica, **45.900 €;** ☎0722.166.933/ 0723.103.946 vanzari@militari-residence.ro

1023. **Militari** Residence, dec., et. 5/7, 60 mp, 2017, 2 camere, balcon inchis, bloc cu predare august 2017, finisate complet cu gresie, faianta, parchet, la alegere, usa metalica, centrala termica, **54.000 €;** ☎0722.166.933/ 0723.103.946 vanzari@militari-residence.ro www.militari-residence.ro

1024. **Militari** Residence, dec., et. 3/7, 58 mp, 2017, 2 camere, bloc nou finisat complet, toate utilitatile (Apa Nova, Enel, GDF Suez), contorizat complet, termopan tripan Veka, centrala termica, **49.300 €;** ☎0722.166.933/ 0723.103.946 vanzari@militari-residence.ro www.militari-residence.ro

1025. **Militari** Residence, dec., et. 2/6, 58 mp, 2017, 2 camere, bloc nou finisat complet, toate utilitatile (Apa Nova, Enel, GDF Suez), contorizat complet, termopan tripan Veka, centrala termica, **52.200 €;** ☎0722.166.933/ 0723.103.946 vanzari@militari-residence.ro www.militari-residence.ro

1026. **Militari** Residence, dec., et. 3/7, 58 mp, 2017, 2 camere, bloc nou finisat complet, toate utilitatile (Apa Nova, Enel, GDF Suez), contorizat complet, termopan tripan Veka, centrala termica, **52.200 €;** ☎0722.166.933/ 0723.103.946 vanzari@militari-residence.ro www.militari-residence.ro

1027. **Militari** Residence, semidec., et. 1/7, 61 mp, 2018, apartament 2 camere, complet finisat, disponibilitate imediata, contorizare individuala, centrala termica proprie, disponibil la etajele 1, 2, 3, 4, 5, 6, 7. Statie de autobuz, market-uri, restaurante, **50.500 €;** ☎0799.455.455 urbanrezidential@gmail.com

1028. **Militari** Residence, dec., et. 2/6, 52 mp, 2018, apartament la cheie Militari Residence Penny Market, zona de vile, spatiu verde. Direct dezvoltator, comision 0. Finalizare 2018; **47.500 €;** ☎0741.700.100 pollux.residence@gmail.com

1029. **Militari** Residence, dec., 55 mp, 2017, confort 1, finisat complet (gresie, faianta, parchet, termopan, centrala), contorizat complet, legat la toate utilitatile orasului, **49.500 €;** ☎0722.166.933/ 0723.013.946 vanzari@militari-residence.ro

1030. **Militari** Residence, dec., et. 2/7, 2017, in bloc nou, finalizare 2017, finisaje incluse, bransamente, contorizari individuale, baie utilata, CT. Ratb, parcare, magazine, piscine. **35.700 €;** ☎0722.166.933 vanzari@militari-residence.ro

1031. **Militari** Residence, dec., et. 2/7, 2017, Militari Residence, ap. 2 cam, dec, 54 mpu, finisaje la alegere, gresie, faianta, parchet, balcon inchis, finalizare 2017, **48.600 €;** ☎0722.166.933 vanzari@militari-residence.ro

1032. **Militari** Residence, ap 2 cam. dec., dec., et. parter/7, 48 mp, 2018, constructie noua, finalizare august 2018, predare la cheie, fara taxa de mentenanta. Ansamblu rezidential cu parcuri, locuri de parcare incluse, magazine, piscine, scoala, gradinita, **39.600 €;** ☎0722.166.933 vanzari@militari-residence.ro

1033. **Militari** Residence, apartament 2 camere dec., 2 balcoane **46.500 €;** ☎0727.299.389 diianadogaru@gmail.com

1034. **Militari** Residence, Penny Market, dec., et. 2/6, 2018, Militari Penny Market, direct dezvoltator, bloc nou P+6 predare la cheie, compartimentari interioare caramida, finisajé la alegere, centrala termica, statie Ratb la 200 m **25.900 €;** ☎0741.700.100

1035. **Militari** Rezidence, dec., et. 6/6, 50 mp, 2013, bl nou 2013 in complexul rezidential Militari toate facilitatile, termopan, g, f, p, ac, centrala dec. 50 mp. Are lift, langa statia Gladiolei si Auchan, baie mare, bucatarie deschisa, zugrav, super pret, **39.999 €;** ☎0766.661.912

1036. **Militari** Salcamilor, Auchan Militari, dec., et. parter/6, 60 mp, 2018, apartament 2 camere, dec., compartimentari caramida **48.900 €;** ☎0741.700.100

1037. **Militari** Salcamilor, Mutare Rapida dec., et. 5/6, 45 mp, 2018, direct dezvoltator, apartament 2 camere, finisaje incluse, utilitati, miloc de transport in comun; **39.500 €;** ☎0741.700.100

1038. **Militari** Uverturii apartamente in vila lux dec., et. 1/2, 50 mp, str. Ajustorului 19, ap. 2 camere, centrala termica, finisaje la alegere, acces facil la RATB, gradinite, scoli, hipermarket, piata, metrou, accept credit, TVA 5% inclus in pret, comision 0%, **57.000 €;** ☎0764.227.544

1039. **Militari,** semidec., et. 3/4, 51 mp, 1 min Lujerului metrou si Piata Veteranilor, centrala termica, toate imbunatatirile, mobilat si utilat complet, strada Dealul Tugulea, zona si bloc impecabile, acte, liber, acc credit, **57.000 €;** ☎0731.322.851/ 021.434.30.60 bestimobiliaremilitari@gmail.com

1040. **Militari,** dec., et. 10/10, 1979, 2 camere dec.e 55 mp curate situate la 2 minute de metrou Gorjului, mobilate, utilate, zona deosebita cu piata si magazine, mijloace de transport in comun, **56.000 €;** ☎0723.606.040

Imobiliare vânzări 2 CAMERE

1107. **Militari,** Iuliu Maniu, Margelelor, dec., et. 3/5, 50 mp, 2018, oferta dezvoltator, finisaje la alegere, centrala proprie, transport public, geamuri tripan Salamander, termoizolatie 10 cm, rezistenta la seism peste 8', clasa energetica A. **47.456 €;** ☎0765.222.864 oanaradulea@yahoo.com

1108. **Militari,** Iuliu Maniu, metrou Pacii, dec., et. 3/10, 55 mp, 1979, Militari, Iuliu Maniu, Apusului, apartament 2 camere, dec., suprafata 58 mp, un balcon inchis, etaj 3/10, imobil 1979. **59.500 €;** ☎0731.301.900 cristian.grigore@reian.ro

1109. **Militari,** Iuliu Maniu, Veteranilor, M Garsoniera, dec., et. 9/9, 33 mp, 1973, **38.500 €;** ☎0766.442.554 violetaion@galaxyimob.ro

1110. **Militari,** Iuliu Maniu-200 m, metrou, dec., et. 1/11, 56 mp, 2019, bloc nou situat la 200 de metri de statia de metrou Pacii oferа spre vanzare apartament cu 2 camere 56 mpu, etaj 1 din 11, complet dec., pret 71.500 euro; **71.500 €;** ☎0757.578.682 razvan@rotarpark.ro

1111. **Militari,** langa Auchan, Metro, str. Tineretului 31 semidec., 45 mp, 2018, Chiajna, bloc D+P+7, lift, geam tripan Salamander, pereti zidarie, statie Ratb 178,138, taxe mentenanta 0, dezvoltator, finisaje la alegere, bucatarie open-space, parcare, detalii la www.nuferilor.ro, **36.000 €;** ☎0772.020.517/ 0744.689.623 apartamente2016@gmail.com

1112. **Militari,** langa Auchan, Metro, str. Tineretului 31 dec., 56 mp, 2018, Chiajna, Dudu, bloc D+P+7, lift, finalizat, geam tripan Salamander, pereti zidarie, statie RATB, parcare, taxe mentenanta 0, dezvoltator, finisaje la alegere, dec., detalii la www.nuferilor.ro **46.000 €;** ☎0772.020.517/ 0744.689.623 apartamente2016@gmail.com

1113. **Militari,** langa Auchan, Metro, str. Tineretului 31 dec., 50 mp, 2018, demisol, lift, D+P+7, geam tripan Salamander, pereti zidarie, statie Ratb 138, taxe mentenanta 0, dezvoltator, finisaje la alegere, dec., canalizare Apanova, parcare, detalii la www.nuferilor.ro **30.000 €;** ☎0772.020.517/ 0744.689.623 apartamente2016@gmail.com

1114. **Militari,** langa Metro, Auchan, str. Tineretului 31 semidec., 37 mp, 2018, Chiajna, bloc D+P+6+M, lift, geam tripan Salamander, pereti zidarie, statie RATB 138, 178, taxe mentenanta 0, dezvoltator, finisaje la alegere, parcare, canalizare Apanova, detalii la www.nuferilor.ro **30.000 €;** ☎0772.020.517/ 0744.689.623 apartamente2016@gmail.com

1115. **Militari,** langa Metro, Auchan, str. Tineretului 31 dec., 50 mp, 2018, Chiajna, Dudu, bloc D+P+6+M, lift, geam tripan Salamander, pereti zidarie, statie Ratb 178, 138, taxe mentenanta 0, dezvoltator, finisaje la alegere, parcare, finalizat, detalii la www.nuferilor.ro, **40.000 €;** ☎0772.020.517/ 0744.689.623 apartamente2016@gmail.com

1116. **Militari,** Lujerului, semidec., et. 8/10, 53 mp, 1978, 2 camere, etaj 8 / 10, confort 1, semidec., constr. intre 1978, supr. utila : 53mp., fara imbunatatiri. **52.000 €;** ☎0784.280.818 george.radulescu79@yahoo.com

1117. **Militari,** Lujerului, dec., et. 2/4, 61 mp, 1991, acces la 2 guri de metrou 10 min metrou Lujerului/ Petrache Poenaru. 15 min mers pe jos Regie. 3 minute statia 41 Orsova. Ideal tineri/cuplu tanar. Loc de parcare platit la primarie, contract valabil; **74.500 €;** ☎0722.103.283 vlad@linkspr.ro

1118. **Militari,** Lujerului, dec., et. 2/4, 2018, apartament 2 camere, dec.e, orientare E.S.T, bucatarie inchisa, balcon, constructie noua din caramida, parcare subterana optional, centrala, calorifere, usi, prize, intrerupatoare, comosion %, **72.000 €;** ☎0742.400.300

1119. **Militari,** Lujerului, dec., et. 3/4, 55 mp, 2018, apartament 2 camere, suprafata 55 mp, etaj 3/4, lift, balcon, centrala proprie, gresie, faianta, parchet, prize, intrerupatoare, parcare subterana optional, comision 0%, **70.000 €;** ☎0742.400.300

1120. **Militari,** Lujerului, et. parter, 58 mp, 2013, proprietar vand apartament 2 camere plus terasa mare zona Lujerului **79.000 €;** ☎0722.443.141

1121. **Militari,** Lujerului, apartament cu 2 camere de vanzare, OVA 120258 dec., et. 11/12, 60 mp, 1977, **59.900 €;** ☎0731.324.660/ 021.326.22.14 office@catalog-rezidential.ro

1122. **Militari,** Lujerului, Metrou Lujerului, Cora, 57 mp dec., 57 mp, 1980, apartament foarte spatios, sufragerie 19 mp, dormitor 14 mp, balcon 6 mp, confort 1, bloc izolat termic, balcon mare inchis, parchet, gresie, faianta, termopan, eliberabil imediat, cadastru. Urgent **64.900 €;** ☎0723.144.697

1123. **Militari,** Lujerului, Politehnica, dec., et. 2/10, 43 mp, 1976, renovat recent, gresie, faianta, parchet, termopan, usa metalica, instalatie sanitara si electrica schimbata, 5 min. metrou, linia 41, Politehnica, Cora **55.000 €;** ☎0729.831.446 studentimobiliare@yahoo.com

1124. **Militari,** Metro Militari, dec., et. 2/4, 2010, proprietar, vand apartament 2 camere, in imobil nou, modern. Imobilul are 4 etaje, lift cu acces din parcarea subterana, curte interioara. Este luminos, cu geamuri pe toata lungimea apartamentului **59.000 €;** ☎0722.967.718 rozina120481@gmail.com

1125. **Militari,** Metro, dec., et. 4/7, 55 mp, 2017, apartament 2 cam., direct dezvoltator, comision 0, fara taxa de mentenanta finalizare august 2017, balcon inchis, **49.950 €;** ☎0722.166.933 vanzari@militari-residence.ro

1126. **Militari,** Metro, dec., et. 4/7, 50 mp, 2017, bloc nou finalizare 2017 predare la cheie, acceptam credit, **45.000 €;** ☎0722.166.933 vanzari@militari-residence.ro

1127. **Militari,** Metro, dec., et. parter/10, 54 mp, 2018, Militari, Metro, sector 6, ap. 2 camere, baie cu geam exterior, loc parcare cu CVC, fatada ventilata Stacbond, tamplarie aluminiu, geam termopan duplex, finisaje la alegere 30 euro/ mp, **53.970 €;** ☎0725.210.210 contact@transparentresidence.ro

1128. **Militari,** Metro, 2 camere ieftine, dec., et. parter/6, 42 mp, Militari Residence, Penny Market, direct dezvoltator, comision 0, bloc nou, structura de beton armat, cu compartimentari de caramida, finisaje de calitate Bella Casa, centrala, **34.900 €;** ☎0732.776.334 pollux_residence@yahoo.com

1129. **Militari,** Metro, apartament 2 camere comision 0% dec., et. 1/6, 45 mp, Militari Residence, Penny Market, apartament 2 camere, etaj 1, bloc nou, constructie cadre de beton armat, fier de 24, compartimentari caramida, finisaje Bella Cassa , usi Classen, tripane. **38.900 €;** ☎0732.776.334 pollux_residence@yahoo.com

1130. **Militari,** Metro, Orhideelor semidec., et. demisol, 37 mp, 2017, Studio, 37mp utili, semidec., camera de zi open space cu bucataria, baie si dormitor amplasat la demisol in bloc nou foarte aproape de Ratb 178 Sl 138, zona linistita, **27.500 €;** ☎0748.221.317/ 0729.104.645 artcityconstruct@gmail.com

1131. **Militari,** metrou Gorjului, semidec., et. parter/8, 38 mp, 1985, ap 2 cam cf. 2, balcon, imbunatatirii, cadastru si intabulare, fara credit, pret usor neg, **32.000 €;** ☎0731.136.698/ 0765.643.014

1132. **Militari,** Metrou Lujerului Cora, bloc nou vanzare dec., et. 2/5, 59 mp, 2018, Dezvoltator imobiliar vand apartament 2 camere dec., etaj 2 din 5, situat intre Cora Lujerului si mall Plaza, la 5 minute de mers pe jos de statia de Metrou Lujerului. **76.000 €;** ☎0729.946.970

1133. **Militari,** Metrou Pacii, Ap. 2 camere, dec. dec., et. 1/3, 54 mp, 2018, zona verde, dec., scoli, gradinite, centre comerciale, parc, centrala termica, aer conditionat, contorizare individuala, finisaje de lux la alegere, se accepta orice tip de credit bancar **55.000 €;** ☎0728.407.191/ 0724.411.696

1134. **Militari,** metrou Pacii, Iuliu Maniu, dec., et. 1/9, 58 mp, 2018, 2 camere, bucatarie mobilata, centrala proprie, finisat la cheie, usa metalica, obiecte sanitare in baie, pereti din caramida porotherm, usa metalica, utilitati individuale, comision 0. **58.000 €;**

1135. **Militari,** ocazie, dec., et. 7/10, 56 mp, 2013, confort 1, parter inalt, dec., liber, bloc 2013, complet finisat, suprafata 56 mp, acte, 3 min. metrou, RATB. Urgent. **52.500 €;** ☎0727.745.806/ 0763.698.327

1136. **Militari,** Pacii, 5 minute metrou, 3 minute ratb dec., et. 2/9, 61 mp, 2018, 2 camere, 62 mp utili, balcon 6.45 mp, bucatarie inchisa 8.30 mp, baie 5.00 mp, living 22.70 mp, finisat complet, centrala proprie, calorifere, finisaje la alegere, comision 0%. **64.785 €;** ☎0742.400.300

1137. **Militari,** Pacii, 5 minute metrou, 3 minute ratb dec., et. parter/9, 42 mp, 2018, apartament 2 camere, geam la baie, finisat complet, centrala proprie, bucatarie inchisa, finisaje alese de catre cumparator, comision 0%. **48.685 €;** ☎0742.400.300

1138. **Militari,** Pacii, 5 minute metrou, 3 minute ratb dec., et. 1/9, 65 mp, 2018, bloc langa metrou Pacii, 2 camere, dec., etajul 1, finisat la cheie, baie 5mp, living 21mp, bucatarie 9 mp, pret promotional, 0% comision. **65.000 €;** ☎0742.400.300

1139. **Militari,** Pacii, Belsugului, Bucuresti, sector 6 dec., et. 6/9, 52 mp, 2019, apartament 2 camere dec., Belsugului, Militari, Pacii, Ratb 1 min, bucatarie inchisa, complet finisat, bloc finalizare 2019, centrala, parcare, reduceri pentru avans mare, fara comision. **57.100 €;** ☎0749.115.511/ 0745.005.500 belsuguluiresidence@gmail.com

1140. **Militari,** Pacii, comision 0, dec., et. 5/5, 48 mp, 2018, 2 camere, dec., etaj 5/5, Militari, Pacii, bucatarie inchisa 11 mp, finisat la cheie cu usa metalica, centrala proprie, baie utilata cu obiecte sanitare, calorifere de otel, tamplarie PVC. **43.500 €;** ☎0742.400.300

1141. **Militari,** Pacii, comision 0, dec., et. 5/5, 51 mp, 2018, 2 camere, dec., etaj 5/5, zona Pacii, 51 mp utili, finisat la cheie cu usa metalica, centrala proprie, baie utilata cu obiecte sanitare, calorifere de otel, tamplarie PVC, utilitati, comision 0. **43.500 €;** ☎0742.400.300

1142. **Militari,** Pacii, Margelelor, dec., et. 1/3, 54 mp, 2018, apartament 2 camere deosebit, dec., bloc nou p+3+pod, complet finisat materiale de calitate, centrala, parcare, zona linistita apropе de metrou Pacii si RATB, toate utilitatile, fara comision, **62.000 €;** ☎0749.115.511/ 0745.005.500 proprietatinoi@gmail.com

1143. **Militari,** Pacii, Miniprix, dec., et. 3/9, 52 mp, 2019, apartament 2 camere dec., bucataria inchisa, pereti interiori caramida, complet finisat, balcon, centrala, parcare la liber, nou 2019, apropе Ratb, se accepta credit cu avans 15%, comision 0. **57.068 €;** ☎0749.115.511/ 0745.005.500 belsuguluiresidence@gmail.com

1144. **Militari,** promotie, metrou Pacii dec., et. 2/9, 62 mp, 2018, promotie 1000euro/mp apartamente, dec.e, finisate la cheie, centrala proprie, detalii la telefon. **58.000 €;** ☎0742.400.300

1145. **Militari, Residence (Ballrom) dec., et. 4/4, 54 mp, 2010, confort 1, 47.000 €; ☎076925533/ 0766.244.446**

1146. **Militari,** Rezervelor 79, dec., et. 7/7, 49 mp, 2017, apartament 2 cam, Militari Rezervelor langa noul Lidl. **44.500 €;** ☎0771.310.310/ 0725.744.950 militarirezervelor@gmail.com

1147. **Militari,** Rezervelor, Auchan. semidec., et. 7/8, 41 mp, 2018, Militari, str. Rezervelor, ap finisat, contorizat individual, centrala proprie, predare la cheie. Acces rapid Ratb, metrou, centre comerciale, gradinita, scoala. Finalizare august 2018. **37.250 €;** ☎0734.125.125/ 0721.128.128 office@mtresidence.ro

1148. **Militari,** Rezidential Apusului 2 dec., et. 1/6, 52 mp, 2018, imobil nou D+P+6E, situat pe strada Acvilei nr 42, constructie si compartimentare caramida, decomndat,balcon, geam la baie, finisaje la alegere, parcare proprie, accept credit **44.000 €;** ☎0726.500.535/ 0767.565.131 contact@rezidentialapusului.ro

1149. **Militari,** Rezidential Apusului 2 dec., et. 1/6, 65 mp, 2018, imobil nou D+P+6E situat pe strada Acvilei nr 42, constructie si compartimentare caramida, geam la baie, finisaje la alegere, 2 balcoane, ct, parcare proprie, accept credit prima casa **52.000 €;** ☎0726.500.535/ 0767.565.131 contact@rezidentialapusului.ro

1150. **Militari,** Rosu, 5 min Lidl Uverturii dec., et. 3/3, 59 mp, 2018, apartament 2 camere + pod 15mp, bucatarie inchisa, finalizat, finisaj complet, centrala, intabulat, parcare, toate utilitatile branSate, se accepta credit, dezvoltator, **57.500 €;** ☎0749.115.511/ 0745.005.500 proprietatinoi@gmail.com

1151. **Militari,** Rosu, Crinului, dec., et. 3/3, 2013, apartament doua camere, dec., spatios, 69 mp, et 3/3+pod, bucatarie mare de 14 mp, doua balcoane, loc propriu de parcare, centrala termica individuala, aer conditionat, vedere panoramica padure **65.000 €;** ☎0771.775.600 george.visanescu@gmail.com

1152. **Militari,** Str. Dreptatii, dec., et. parter/4, 60 mp, 1982, 10 min Metrou Lujerului/Gorjului/P-ta Veteranilor, pozitie excelenta, dec., p/4, vedere mixta, liniste deplina,1982, se preda liber, cadastru+intabulare, pozitie excelenta, se percepe comision, **59.900 €;** ☎0769.676.360

1153. **Militari,** str. Rezervelor, dec., 58 mp, 2018, ap finisat, contorizat individual, centrala proprie, predare la cheie. Acces rapid RATB, metrou, Centre Comeciale, gradinita, scoala. D+P+7+M. **53.000 €;** ☎0734.125.125/ 0721.128.128 office@mtresidence.ro

1154. **Militari,** str. Rezervelor, dec., 54 mp, 2018, ap finisat, contorizat individual, centrala proprie, predare la cheie. Acces rapid RATB, metrou, Centre Comeciale, gradinita, scoala. Finalizare martie 2018. **48.550 €;** ☎0734.125.125/ 0721.128.128 office@mtresidence.ro www.mtresidence.ro

1155. **Militari,** Str. Rezervelor, Auchan, dec., et. 2/8, 52 mp, 2018, direct dezvoltator, imobil nou, modern, 10 min. metrou Pacii / Preciziei, RATB 138; 178, finisaje la alegere, centrala proprie, TVA 5% inclus, **46.450 €;** ☎0734.125.125/ 0721.128.128 officemtresidence@gmail.com

1156. **Militari,** str. Rezervelor, Lidl, dec., 48 mp dec., et. parter/8, 48 mp, 2018, direct dezvoltator, imobil nou, modern, 10 min. metrou Pacii, Preciziei, 2 min. RATB 138, 178, finisaje la alegere, centrala proprie, TVA 5% inclus in pret. Acceptam credit ipotecar, prima casa **43.200 €;** ☎0721.128.128/ 0734.125.125 officemtresidence@gmail.com

1157. **Militari,** Uverturii, apartamente in vila lux, et. 1/2, 58 mp, 2019, str. Ajustorului 19, ap. 2 camere, centrala termica, finisaje la alegere, acces facil la RATB, gradinite, scoli, hipermarket, piata, metrou, accept credit, TVA 5% inclus in pret, comision 0%, **63.500 €;** ☎0764.227.544

1158. **Militari,** Uverturii, etajul 1, semidec., et. 1/5, 59 mp, 2018, Uverturii-apartament 2 camere, constructie 2018, finisat la cheie, etajul 1 din 5, centrala proprie, acte la zi - cadastru si intabulare, structura de beton, pereti din caramida porotherm, izolatie, **66.000 €;** ☎0742.400.300

1159. **Militari,** Valea Cascadelor, 5 minute metrou Pacii, dec., et. 1/9, 65 mp, 2018, apartament cu 2 camere, constructie 2018 in cartierul Militari, zona Pacii, cu suprafata utila de 61.70 mp utili, etaj 1/9, bucatarie inchisa 8.30 mp, living 22.70 mp, dormitor 11.65 mp, baie 5.00 mp **65.000 €;** ☎0742.400.300

1160. **Militari, Veteranilor, semidec., et. 3/9, 52 mp, 1968, 2 cam. cf. 1, aproape de mijloace de transport, 57.000 €; ☎0766.244.446/ 0769.255.333**

1161. **Militari, Veteranilor, semidec., et. 9/10, 42 mp, 1976, cf. 3, aproape transport in comun, 45.000 €; ☎0766.244.446/ 0769.255.333**

1162. **Militari, Veteranilor, et. 4/10, 40 mp, 1976, pozitie buna la 2-3 min. de metoru si paita, 43.500 €; ☎076925533/ 0766.244.446**

1163. **Militari,** Veteranilor, semidec., et. 8/10, 52 mp, 1967, vanzare 2 cam. cf. 1, semidec, 8/10, 1967, Militari, Veteranilor, stradal, 1 min. pana la metrou si piata, curat, imbunatatiri par?iale, accepta credit, comision agent 3%. **53.000 €;** ☎0723.351.895/ 0745.351.895 tinaparaschiv@yahoo.com

1164. **Militari,** Veteranilor, Lujerului, piata, metrou semidec., et. parter/4, 50 mp, 1970, pozitionat intre bd. Iuliu Maniu si bd. Uverturii, in spatele pietei Veteranilor, apartament de mijloc, orientat catre sud. Multiple facilitati: gradinita, scoala, liceu, etc. Acte la zi. **50.900 €;** ☎0773.937.205 a.gabriela@evocasainvest.ro

1165. **Militari,** Virtutii, etajul 1, comision 0, semidec., et. 1/4, 59 mp, 2018, 2 camere, finisat la cheie, centrala proprie, construit in anul 2018, intr-un bloc finalizat, locuibil, la etajul 1/4+M, in suprafata de 59 mp utili, impartiti astfel: living in suprafata de 25.40 mp. **66.000 €;** ☎0742.400.300

1166. **Militari,** zona Apusului, Cocosul Rosu, dec., et. 1/6, 48 mp, 2018, apartamente 2 camere in bloc nou 2018 Apusului (Militari) 48 mp utili posibilitate alegere finisaje centrala gaz. Se accepta si credit inclusiv prima casa. Pret promo luna septembrie 49900 euro, **49.900 €;** ☎0760.654.541 teodor.concept@yahoo.com

1167. **Militari,Lujerului,Veteranilor,2** camere dec. dec., et. 9/10, 53 mp, 1984, mobilat complet, debara, izolatie interioara, renovat de 2 ani, tamplarie PVC completa, 1 min metrou si piata, acces Virtutii, Gorjului, Drumul Taberei, Politehnica, Crangasi, Grozavesti, Cotroceni. **56.900 €;** ☎0721.522.411/ 0721.762.765 enjoyresidence@gmail.com

1168. **Militari-** Lujerului, Veteranilor, dec., 53 mp, 1982, confort 1 etaj 3, gresie, faianta, parchet, termopan, **53.500 €;** ☎0769.115.522

1169. **Militari/** Metrou Gorjului 5 min., dec., et. 1/4, 52 mp, 2018, langa Metrou Gorjului, finalizare 2018, 2 cam. se preda la cheie (gresie, faianta, parchet, termopn, usa metalica). Acceptam credit. Zona aerisita, multiple locuri parcare, **64.000 €;** ☎0732.787.373 bucharestcenter@gmail.com

1170. **Moghioros,** vanzari apartamente 2 camere semidec., et. 4/10, 55 mp, **56.000 €;** ☎0720.133.267 athos.imob@yahoo.com

1171. **Morarilor** sector 2 dec., et. 4/10, 37 mp, ap 2 cam, dec., 46ooo euro negociabil, str biserica marcuta, nr 5, sector 2, boxa, centrala, parcare; **46.000 €;** ☎0734.652.594 caligula2rr@gmail.com

1172. **Mosilor,** Dacia, Foisorul de Foc, semidec., et. parter/4, 48 mp, 1950, parter inalt, bloc elegant, ideal pentru investitie, mobilat si utilat complet, AC, CT, renovat recent, 10 minute pana la metrou, cadastru intabulare, toate actele, liber, seriozitate, negociabil, **63.900 €;** ☎0742.078.877

1173. **Mosilor,** Eminescu, Traian, Dacia, Pizza Hut, dec., et. 4/8, 65 mp, 1982, Metrou Obor 7min. stradal, vedere pe fata, pozitie foarte buna, Ratb in fata blocului, 10min. P-ta Romana, bloc 1982, dec, 65mp-balcon mare, cadastru-intabulare, accept credit, accesibil imediat, **81.500 €;** ☎0737.435.628/ 0722.614.867

1174. **Mosilor,** metrou Obor, semidec., et. 7/8, 56 mp, 1980, apartament de vanzare situat in zona Mosilor metrou Obor langa Tata si Fiul situat la etajul 7/8, avand o suprafata de 56 mp, imbunatatiri, bloc reabilitat termic, vedere spate, mobilat, cadastru, intabulare. **74.900 €;** ☎0767.377.376/ 0785.225.855 Marian@imobiliare-marvis.ro

1175. **Mosilor,** Obor, Stefan cel Mare, 5 min.metrou, dec., et. 7/8, 60 mp, 1983, Fainari, 7/8, cf. 1 sporit, dec, 60 mp, pe mijloc, pozitie de exceptie, loc de parcare, bucatarie mobilata, bl nou, g, f, p, t, um, aer conditionat, cadastru si intabulare, liber, zona linistita, lift modernizat, acc credit, neg., **79.900 €;** ☎0770.956.572

1176. **Muncii,** semidec., et. 7/10, 52 mp, 1970, Campia Libertatii, confort 1, semidec.,Parcul IOR 3 minute, gresie, faianta, parchet, termopane, usa metalica, bloc reabilitat, geam baie, scara renovata, aer conditionat, toate actele, **61.000 €;** ☎0732.135.471

1177. **Muncii,** Campia Libertatii, apartament cu 2 camere de vanzare OVA 122107 semidec., et. 4/10, 54 mp, 1968, **59.500 €;** ☎0731.324.660/ 021.326.22.14 office@catalog-rezidential.ro

1178. **Nerva** Traian, dec., et. 7/8, 60 mp, 1990, Nerva Traian, apartament 2 camere, etaj 7/8, dec., suprafata 60mp, renovat integral, mobilat /utilat complet, cadastru, intabulare, liber, **97.000 €;** ☎0722.359.898/ 0722.573.232 office@interpartes.ro

1179. **Nerva** Traian, dec., et. 7/8, 63 mp, 1992, Strada Moruzzi, pozitie buna, zona linistita, apartament spatios, modernizat, mobilat si utilat complet, finisaje de calitate superioara, disponibil imediat, 2 locuri de parcare ADP. **99.000 €;** ☎0758.098.917/ 0758.098.905 georgian.draghia@galaxyimob.ro

1180. **Nerva** Traian, 3 min. metrou, parcare suberana dec., et. 1/11, 40 mp, 2018, Nerva Traian, 3 min. de metrou, finisaje de lux, parcare subterana, ideal investitie, ultimul apartament ramas disponibil **94.500 €;** ☎0736.380.187/ 0725.597.221 constantin.s@star-construct.ro

1181. **Nerva** Traian, Timpuri Noi metrou semidec., et. 7/10, 78 mp, 2000, 2 camere 78 mp unicat, modificat cu autorizatii, mobilat si utilat, vedere panoramica, la 3 min. de metrou **116.000 €;** ☎0747.777.767 office@centralimobiliare.ro

1182. **New** City Residence, apartament 2 camere, mobilat, utilat dec., et. 6/6, 47 mp, 2016, **41.500 €;** ☎0720.714.919 razvan.dumitrescu@catoma.ro

1183. **Nicolae** Grigorescu metrou, dec., et. 6/8, 54 mp, 1984, confort 1, dec., bloc 1984, renovat gresie, faianta, parchet, termopan, usi schimbate, situat la 3 min. metrou, merita vazut **63.000 €;** ☎0732.135.471 office@ramax.ro

1184. **Nicolae** Grigorescu, dec., et. 3/8, 54 mp, 1983, chiar la piata Matei Ambrozie, bloc 1984, dec., bucatarie mare, gresie, faianta, parchet, termopane, usa metalica, loc de parcare, bloc reabilitat, la coltul parcului Titan **73.000 €;** ☎0732.135.467 ramax2016@yahoo.com

1185. **Nicolae** Grigorescu, dec., et. 7/8, 52 mp, 1982, intersectie Pallady, chiar la metrou, piata, bloc din 1982 reabilitat, 52 mp, etajul 7 din 8, 2 lifturi, termopane, gresie, parchet **60.000 €;** ☎0732.135.471 office@ramax.ro

1186. **Nicolae** Grigorescu, dec., et. parter/4, 59 mp, 2018, Postavarului, Stylish Residence, bloc 2018 D+P+4, apartamente cu 2 camere, loc parcare, finisaje, personalizate, preturi de la 64.900 euro TVA 5 % inclus, direct dezvoltator **64.900 €;** ☎0723.805.860 dragos.balan@topapartamente.ro

1187. **Nicolae** Grigorescu, 1 Decembrie 1918 et. 1/2, 59 mp, 2018, Prima casa, apartament 2 camere 59 mp, dezvoltator. Se accepta credit prin Prima Casa, **58.000 €;** ☎0724.808.488/ 0728.005.842 george.t@star-construct.ro

1188. **Nicolae** Grigorescu, Camil Ressu, Rotunda semidec., et. 4/10, 50 mp, 1967, ID: 4748, Nicolae Grigorescu, Camil Ressu, 2 camere, confort 1, semidec., etaj 4 din 10, suprafata 50 mp, an constructie 1967, bloc reabilitat, parchet, gresie, faianta, usa metalica, se accepta credit, **56.000 €;** ☎0738.685.854

1189. **Nicolae** Grigorescu, prima casa, comision 0, dec., et. 1/3, 49 mp, 2018, apartament dec., spatios, etaj 2, proiectul este construit in sectorul 3, situat in apropierea statiilor de tramvai, de autobuz si statia de metrou 1 Decembrie 1918. Achizitie Prima Casa. **59.900 €;** ☎0799.929.025/ 0725.597.221 aura.c@star-construct.ro

1190. **Nicolae** Grigorescu, Salajan, Titan, dec., et. 3/3, 59 mp, 2018, 2 camere finalizat 2018 gata pentru mutare situat la 7 minute metrou N.Grigorescu, **47.000 €;** ☎0730.170.085 bogdan.mavrogheorghe@zonadesud.ro

1191. **Nicolae** Grigorescu, Titan, dec., et. 9/10, 52 mp, 1971, blocul este reabilitat termic, apartamentul nu are imbunatatiri dar este curat, pretul 52 mii euro negociabil. **52.000 €;** ☎0748.237.236 marian@confortcasaimobiliare.ro

1192. **Nicolae** Grigorescu, Titan, dec., et. 5, 54 mp, 1974, Piata Trapezului, 1 minut de metrou, dec., bloc reabilitat termic, renovat, balcon inchis cu termopan, vedere fata, gresie, faianta, parchet, termopan. Agentie imobiliara. **74.000 €;** ☎0720.302.537 traian.ciubuc@gmail.com

1193. **Nicolae** Grigorescu, Postavarului, dec., et. 1/4, 64 mp, 2018, Postavarului, Stylish Residence, D+P+4, apartamente 2 camere, boxe, loc parcare, finisaje import personalizate, preturi de la 64.900 euro tva 5 % inclus. Direct dezvoltator **74.900 €;** ☎0723.805.860 dragos.balan@topapartamente.ro

1194. **Nicolae** Teclu metrou, semidec., et. parter/4, 46 mp, 2018, Apartament 2 camere dec. cu bucatarie Open Space cu o suprafata utila totala de 45,53 mp, situat la Parter si etajele 1, 2, 3, 4. **45.500 €;** ☎0741.074.087 mihaela_actual@yahoo.com

1195. **Nicolae** Teclu, Prima Casa, ap. 2 cam., 54 mp, dec., et. 6/11, 48 mp, 2018, metrou 650 m Nicolae Teclu, ap. 2 camere, balcon 48 mp, Prima Casa, centrala termica, calorifere parchet gresie, faianta, obiecte sanitare noi, racordat la utilitati, **48.500 €;** ☎0721.389.312

1196. **Nitu** Vasile, 55 mp, ap. 2 camere, confort 1, etaj 8, curat, termopane, balcon mare, **42.500 €;** ☎0730.452.410

1197. **Nord,** Oopeni, 2 camere 2018, dec., et. parter/4, 61 mp, 2018, apartament de vanzare in constructie noua 2018, dec., bucatarie inchisa, suprafata utila 51 mp, finisat complet, gresie, faianta, parchet, termopan, incalzire in pardoseala, centrala. **56.000 €;** ☎0738.759.300 cristi@ambasador-home.ro

1198. **Obor** sos. Colentina langa Rosegarden stradal, dec., et. 3/10, 52 mp, 1970, aproape de metrou Obor, Ratb in fata blocului, 3/10 bloc 1971 reabilitat termic, dec, renovat recent, GFP, um termopan, baie cu fereastra, mobilat, cadastru, intabulare, accept credit, eliberabil imediat, **59.900 €;** ☎021.688.08.67/ 0722.614.867

1199. **Obor,** 5 minute metrou Colentina semidec., et. 8/10, 52 mp, 1970, vis-a-vis de Kaufland, piata Obor, 8/10, renovat recent, gresie, parchet, termopan, usa metalica, usi interioare noi, geam la baie, bloc fara risc seismic, curat, liber, cadastru, intabulare, se accepta credit **58.000 €;** ☎0787.882.999

1200. **Obor,** Colentina stradal, complex Rose Garden, dec., et. 4/11, 65 mp, 2009, metrou 7 min, Mall Veranda 5 min, Pipera 10 min, 2 lifturi, bl. nou, gresie, faianta, parchet, um, baza BGS, mobilat complet, ideal investitie, randament bun la inchiriere, **79.900 €;** ☎021.688.08.67/ 0722.614.867

1201. **Obor,** Colentina, semidec., et. 6/10, 52 mp, 1969, vis-a-vis de Rose Garden, 6/10, semidec., termopan, stradal, vedere stradala, apartament pe mijloc. geam la baie, balcon spatios, bloc fara risc seismic, reabilitat termic, liber, se accepta credit, **51.000 €;** ☎0787.882.999

1202. **Obor,** Colentina, Doamna Ghica, semidec., et. 8/10, 52 mp, 1970, vis-a-vis de Rose Garden, 8/10, bucataria mobilata, orientare sud, gresie, faianta, termopan, geam la baie, bloc reabilitat termic, stradal, civilizat, pozitie buna, curat, liber, cadastru, intabulare, discutabil **51.500 €;** ☎0787.882.999

1203. **Obor,** Colentina, Doamna Ghica, Tei dec., et. 5/10, 58 mp, 1979, 10 min. metrou, 5 min. Mall Veranda, Kaufland, aproape Parc Plumbuita cf. 1, bloc fara risc seismic, pe mijloc, orientare S-E, scara curata, curat fara imb., recente, um, cadastru, intabulare, **58.999 €;** ☎021.380.28.14/ 0737.435.628

1204. **Obor,** Colentina, Doamna Ghica, Tei vav Parc dec., et. 6/10, 47 mp, 1976, Plumbuita, 15 min., metrou, langa Scoala 30, aproape Kaufland, piata, mall Veranda cf, 2 sporit, dec, 47 mp, hol locuibil, bloc 1976 reabilitat termic fara risc, orientare E-V, vedere mixta, curat fara imb, recente, **45.000 €;** ☎021.380.28.14/ 0737.435.628

1205. **Obor,** Colentina, Doamna Ghica, Tei, Parc Plumbuita dec., et. 10/10, 58 mp, 1983, oferta, et.sup.terasa refacuta, cf1 sp, pe mijloc, luminos, orientat pe Sud, fara modificari, bl nou, contorizat, balcon spatios, t+um, aer condit, eventual si mobilat, intab, liber, zona linistita, acc credit, neg. **51.000 €;** ☎0770.956.572

1206. **Obor,** Colentina, Mall Veranda, vav Kaufland, semidec., et. 8/10, 53 mp, 1970, stradal, 8 min. metrou Obor, langa Scoala nr. 27, Mall Veranda, Teiul Doamnei, Sectia 7, bloc caramida reabilitat termic, gresie, faianta, parchet, usa metalica, termopan, buc. mob. pe mijloc, baie cu fereastra, cadastru, intabulare, liber, **51.400 €;** ☎021.688.08.67/ 0722.614.867

1207. **Obor,** Colentina, Masina de Paine, semidec., et. 5/10, 54 mp, 1970, vav de Kaufland aproape de Mall, piata, Kaufland, scoala, gradinita, bloc reabilitat termic, super civilizat, imb. parchet, gresie, faianta, parchet, UM, AC, termopan, cadastru, intabulare, ideal investitie inchiriere, locuit, **49.000 €;** ☎0722.614.867/ 0737.435.628

1208. **Obor,** Colentina, Masina de Paine, vav Kaufland semidec., et. 8/10, 53 mp, 1971, Metrou Obor la 5min. Mall Veranda 2 min. Pozitionare foarte buna, bloc tip OD fara risc seismic, 8/10, 53 mp, renovat recent, instalatii, usi noi, um Mako, cadastru, intabulare, energetic, accesibil imediat **58.000 €;** ☎0722.614.867/ 0723.947.833

1209. **Obor,** Colentina, stradal, Mall Veranda, dec., et. 1/10, 53 mp, 1971, 4 min metrou, Kaufland, etaj 1/10, cf.1 dec, 53 mp, bloc din caramida 1971 reabilitat, fara risc seismic, pe mijloc, vedere deschisa, intrare vedere stradala, imb, g, f, p, t, um, ac, instatatie sanitara si electrica schimbata, cad., **63.999 €;** ☎021.380.28.14/ 0737.435.628

1210. **Obor,** Colentina, stradal, vav Kaufland semidec., et. 8/10, 54 mp, 1970, 5 min metrou, Mall Veranda, piata, etaj 8/10, bloc 1970 din caramida reabilitat termic, fara risc seismic, pe mijloc, orientare sud-est, baie cu fereastra, imb, g, f, p, termopan, um, ac, cadastru, intabulare, se accepta credit, **58.000 €;** ☎021.380.28.14/ 0737.435.628

1211. **Obor,** Colentina, Teiul Doamnei vav Sectia 7, dec., et. 7/8, 53 mp, 1984, 10 min. metrou aproape Kaufland, Mall Veranda, 5 min. Parc, Tei, cf.1, pe mijloc, orientare E, imb, gresie, faianta, termopan, um, accept credit, cadastru, intabulare, **61.000 €;** ☎021.380.28.14/ 0737.435.628

1212. **Obor,** Colentina, Teiul Doamnei, langa posta, dec., et. 5/10, 56 mp, 1980, Metrou Obor 8 min. langa Facultatea de Constructii, parcul Tei, cartierul Teiul Doamnei, cadastru, intabulare, accesibil imediat, **59.000 €;** ☎021.688.08.67/ 0722.614.867

1213. **Obor,** Colentina,Mall Veranda,vav de Magazinul Obor dec., et. 3/10, 54 mp, 1970, stradal, langa metrou Obor, Kaufland 2min. bloc reabilitat termic, 3/10 dec, baie cu fereastra, renovat integral, usi, instalatii noi, mobilat, utilat complet, eliberabil rapid, cadastru intabulare, **64.900 €;** ☎021.688.08.67/ 0722.614.867

1214. **Obor,** Dimitrov, lancului, str. Avrig, bloc 1978, apart 2 camere dec., et. parter/10, 50 mp, **57.500 €;** ☎0725.540.400 vlad@vladtrimbitasu.ro

1215. **Obor,** Primarie, semidec., et. 10/10, 52 mp, 1963, 2 camere, imbunatatiri, aer conditionat, 5 minute de metrou, direct proprietar, preferabil cash, urgent, **50.500 €;** ☎0731.355.185

1216. **Obor,** Teiul Do

Imobiliare vânzări 2 CAMERE

1284. **Piata** Sudului, Fantana rond Nitu Vasile, semidec., et. 8/10, 37 mp, 1970, aproape de metrou, apartament cu 2 camere, compus din: living, dormitor, baie, bucatarie, balcon inchis. Este cochet, functional cu termopan, parchet, gresie, faianta. Are vedere dubla si este blocul este civilizat; **42.000 €;** ☎0731.877.269 prometeuimobiliare@yahoo.com

1285. **Piata** Sudului, metrou, vav sp. Obregia, dec., et. 8/10, 54 mp, 1985, dec. bloc din 1985, pe soseaua Berceni, vis-a-vis de spitalul Obregia, la 3 minute de metrou Piata Sudului, et. 8/10, 54 mp, foarte spatios, bine compartimentat, se vinde mobilat la un pret neg. **59.000 €;** ☎0722.555.660 advaimb@yahoo.com

1286. **Piata** Sudului, Secuilor, acces metrou 5 minute semidec., et. 5/10, 57 mp, 1968, apartament semidec. 2 camere amenajat deosebit, mobila de bucatarie cu blat de granit, podele din granit in bucatarie, pe hol si in baie, usi de interior deosebite, balcon mare, termopan, UM, AC. **65.000 €;** ☎0722.555.660 advaimob@yahoo.com

1287. **Piata** Sudului, Sos. Oltenitei, dec., et. 4/10, 50 mp, 1964, ID: 4877, Pta. Sudului, 2 camere, confort 1, dec., etaj 4/9, suprafata 52 mp, an constructie 1964. Are PVC, parchet, gresie, faianta, usa metalica. Bloc reabilitat. Loc parcare platit. Se accepta credit. **58.000 €;** ☎0729.842.974/ 0738.685.854

1288. **Piata** Universitatii, Vasile Lascar, 52 mp, 1940, ap. 2 camere, renovat recent, nemobilat, nelocuit, urgent, neg., **68.000 €;** ☎0761.133.104

1289. **Piata** Victoriei, et. 2, 42 mp, 1920, Bdul Alexandru Ioan Cuza se vinde apartament 2 camere in vila cu bulina p+2+m la mansarda in sup de 42 mp, apa+gaz+curent, nerenovat, neg., **30.000 €;** ☎0728.777.650/ 0723.024.024 technocasa.realestate@yahoo.ro

1290. **Piata** Victoriei, Capitale, Guvern semidec., et. parter/4, 45 mp, 1970, Piata Victoriei, Capitale, vanzare apartament 2 camere, semi-dec., in bloc din 1970- reabilitat termic, structuta de caramida, parter/P+4, suprafata utila- 43 mp + 3 mp balcon inchis in termopan. **77.500 €;** ☎0723.334.024 bbadrian@gmail.com

1291. **Piata** Victoriei, lancu de Hunedoara semidec., et. 3/6, 45 mp, 1961, 2 camere, et. 3, balcon, debara, renovat total, insorit, luminos. Zona ultracentrala aproape Guvern, la 450m Metro Pta Victoriei. Suprafata utila 45mp. Bloc reabilitat, telecamere, lift nou, f. bine intretinut, context select. **79.000 €;** ☎0737.496.292 tamema.miron@gmail.com

1292. **Piata** Victoriei, Titulescu, 1 Mai, metrou, parc dec., et. 2/6, 67 mp, 2017, 2 camere. Gata de mutat, suprafata utila de 67 mp si suprafata totala de 86 mp. Are baie si 1 balcon. Finisaje superioare, centrala termica proprie. **139.000 €;** ☎0751.959.595 vmvictoriei@gmail.com

1293. **Pipa,** judetul Mehedinti, dec., et. 4/4, 52 mp, vand apartament 2 camere zona Pipa, complet mobilat, termoizolat exterior, acoperis bloc, gresie, faianta, parchet, usa metalica, termopane, masina de spalat, aragaz, hota; **32.000 €;** ☎0746.244.405 osiac.madalina@yahoo.com

1294. **Pipera** rond OMV, 2 camere apartament nou, dec., et. parter/7, 70 mp, 2018, apartament 2 camere, imobil nou in zona de nord- Pipera, rond OMV, **77.594 €;** ☎0723.002.133/ 0724.046.651 contact@4city.ro

1295. **Pipera** rond OMW - 2 camere, comisionn 0% dec., et. 7/7, 64 mp, 2018, apartament in imobil nou, in constructie, finalizare 2018, **70.587 €;** ☎0723.002.133/ 0724.046.651 contact@4city.ro

1296. **Pipera** rond OMW, 2 camere apartament nou dec., et. 7/7, 70 mp, 2018, apartament 2 camere, nou, zona Pipera. **77.803 €;** ☎0723.002.133/ 0724.046.651 contact@4city.ro

1297. **Pipera** rond OMW, 2 camere apartament nou dec., et. parter/7, 53 mp, 2018, apartament 2 camere, nou, zona Pipera.www.4city.ro **71.203 €;** ☎0723.002.133/ 0724.046.651 contact@4city.ro

1298. **Pipera,** rond OMW, 2 camere apartament nou dec., et. 7/7, 53 mp, 2018, va propunem spre achizitie un apartament de 2 camere, disponibil in faza 1 (finalizare la sfarsitul anului 2018). www.4city.ro **65.923 €;** ☎0723.002.133/ 0724.046.651 contact@4city.ro

1299. **Pipera,** Voluntari, Millo Residence dec., 73 mp, 2019, ansamblu rezidential situat pe strada Matei Millo la nr. 120, etaj 1 sau 3/ p+ 2 + 3 r - 73 mp/ construiti plus 17mp/ terasa, dec., termen de finalizare martie 2019, finisate la cheie, **76.000 €;** ☎0724.303.464/ 0721.441.744 office@regatta.ro

1300. **Poet** Grigore Alexandrescu, sector1, are U2 dec., et. 2/3, 48 mp, 1957, cf. 1, igenizat, parchet, gresie, faianta, balcon 8 mp, la 15 min de Herastrau, ideal pt. business cu Airbnb. Nu lucrez cu agentii, de la proprietar **55.000 €;** ☎+4917684123227 galex@noxdox.com

1301. **Politehnica,** Afi Cotroceni, Grozavesti, dec., et. 6/10, 71 mp, 2018, oferta, ap. dec. in bloc nou, locuit, echipat cu gresie, faianta, parchet, tripan, centrala proprie, pozitie exceptionala, vedere Politehnica, 2 minute metrou, Afi liber, toate actele, real. **81.000 €;** ☎0728.092.281 domoestate@yahoo.com

1302. **Popesti** Leordeni apartament 2 camere dec. dec., et. parter, 44 mp, 2018, bloc nou p+2et, cu acces rapid la mijloacele de transport, la 2 statii de autobuz fata ce centrul orasului. Apartamentul se vinde complet finisat cu loc de parcare in proprietate inclus. Dezvoltator; **39.000 €;** ☎0723.509.708/ 0764.180.052 office@nemarimobiliare.ro

1303. **Popesti** Leordeni apartament 2 camere dec. dec., et. 1/2, 56 mp, 2018, bloc nou p+2et, cu acces rapid la mijloacele de transport, la 2 statii de autobuz fata de centrul orasului. Apartamentul se vinde complet finisat cu loc de parcare in proprietate inclus. Dezvoltator. **49.500 €;** ☎0764.180.052/ 0723.509.708 office@nemarimobiliare.ro

1304. **Popesti** Leordeni, dec., et. 1/2, 130 mp, 2017, 1/2, cf. 1 dec., toate imbunatatirile noi 2017: gresie, faianta, parchet, termopan, usa metalica, videointerfon, ct. 2 balcoane cu vedere superba, terasa circulabila 65 mp, constructie noua 2017. **59.000 €;** ☎0758.041.197 office@gamainvest.ro

1305. **Popesti** Leordeni, et. parter/4, 60 mp, 2010, 2 cam., gresie, faianta, parchet, termopan, este pretabil spatiu comercial, liber, disc., **45.000 €;** ☎0735.096.378

1306. **Popesti** Leordeni, dec., et. parter/5, 54 mp, 2018, apartament 2 camere complet dec. situat la o distanta de 5 min, mers pe jos fata de metrou-Berceni. Se vinde complet finisat si racordat la toate utilitatile. Se vinde doar cu avans de 30%. **45.500 €;** ☎0737.000.035/ 0766.299.220 laurentiu.radu@zonadesud.ro

1307. **Popesti** Leordeni, dec., et. 1/2, 130 mp, 2017, cf 1, in ans. Ave Village, situat pe Sos. Leordeni nr. 157, toate imbunatatiri noi 2017: gresie, faianta, parchet, termopan, usa metalica, videointerfon, CT, 2 balcoane, terasa proprie 65 mp utili. **59.000 €;** ☎0758.041.197 office@gamainvest.ro

1308. **Popesti** Leordeni, dec., et. parter/1, 52 mp, 2017, vand apartament 2 camere cu o suprafata utila de 52 mp si si curte proprie de 32 mp. Imobilul este bransat la toate utilitatile (apa, curent, gaze, canalizare) si contorizat sparat. **55.000 €;** ☎0720.546.777/ 0732.585.966 stefan.nastase@sudrezidential.ro

1309. **Popesti** Leordeni, apartament 2 camere, dec., et. 1/2, 51 mp, 2018, bloc nou p+2et, cu acces rapid la mijloacele de transport, la 2 statii de autobuz fata ce centrul orasului. Apartamentul se vinde complet finisat cu loc de parcare in proprietate inclus. Dezvoltator; **44.500 €;** ☎0764.180.052/ 0723.509.708 office@nemarimobiliare.ro

1310. **Popesti** Leordeni, apartament 2 camere, dezvoltator dec., et. 1/2, 48 mp, 2018, bloc nou P+2Et, constructie 2018, cu acces rapid la mijloacele de transport si la zona centrala a orasului. Apartamentul se vinde complet finisat cu loc de parcare in proprietate inclus. Dezvoltator; **46.000 €;** ☎0764.180.052 office@nemarimobiliare.ro

1311. **Popesti** Leordeni, Drumul Fermei, Dimitrie Leonida dec., et. parter/4, 2014, ap. 2 cam. dec., parter inalt, bloc 2014, centrala termica, balcon, baie cu cada, cu imbunatatiri (PVC, gresie, faianta, parchet, usa metalica, usi interioare noi), liber imediat, 5 min metrou, **42.900 €;** ☎0723.707.553 razvanzamfir1@yahoo.com

1312. **Popesti** Leordeni, in ans. Ave Village, dec., et. 1/1, 130 mp, 2017, in vila cu 2 apartamente, finisat la cheie, baie utilata, living spatios, gresie, faianta, parchet, videointerfon, inclusiv terasa 60 mp, doua terase, zona linistita, toate actele, disponibil imediat. **59.000 €;** ☎0758.041.197 mihai.patrascu@gamainvest.ro

1313. **Prelungirea** Ghencea semidec., 49 mp, 2018, Nou Cubic 7. Complex securizat. Locuri de joaca pentru copii si spatii verzi:12.000 mp. Loc de parcare inclus. Acces: Liniile de autobuz 122 si 222. Credit direct la dezvoltator, **44.900 €;** ☎0752.044.880 cubic7@cubicresidence.com

1314. **Prelungirea** Ghencea dec., 57 mp, 2018, Nou Cubic 7. Complex securizat. Locuri de joaca pentru copii. Spatii verzi:12.000 mp. Loc de parcare inclus. Acces: Liniile de autobuz 122 si 222, **51.900 €;** ☎0752.044.880 cubic7@cubicresidence.com

1315. **Prelungirea** Ghencea semidec., 49 mp, 2018, Nou Cubic 7. Complex securizat. Locuri de joaca pentru copii. Spatii verzi:12.000 mp. Loc de parcare inclus. Acces: liniile de autobuz 122 si 222. Pretul include tva 5% si se aplica conform legii, **44.900 €;** ☎0752.044.880 cubic7@cubicresidence.com

1316. **Prelungirea** Ghencea Valea Oltului apartament 2 camere premium bloc nou semidec., et. parter/3, 57 mp, **52.500 €;** ☎0725.540.400 vlad@vladtrimbitasu.ro

1317. **Prelungirea** Ghencea vis-a-vis de Sere, dec., et. 1/6, 64 mp, 2013, apartament 2 camere, stradal, confort 1, cu balcon, gresie, faianta, parchet, termopane, acte, liber, loc parcare inclus in pret. **54.000 €;** ☎0785.509.118/ 0736.475.074

1318. **Prelungirea** Ghencea, dec., et. 2/7, 70 mp, 2018, apartament 2 camere modern, la chei, dec., avand o, suprafata utila de 70 mp, intr-un bloc nou construit 2018. Contorizare separata, centrala proprie de apartament. Finisaje moderne, lift, parc, locuri. **52.900 €;** ☎0730.831.283/ 0725.225.369 parvuletnelu@yahoo.ro

1319. **Prelungirea** Ghencea, dec., et. 1/3, 47 mp, 2013, Concept Imobiliare va ofera spre cumparare o superba garsoniera in suprafata totala de 48 mp cu balcon, utila 42 mp, constructie 2013, modificata de proprietar in apartament cu doua camere. **36.000 €;** ☎0760.654.542 george.concept@yahoo.com

1320. Prelungirea Ghencea, proprietar vand ap. 2 camere, confort sporit, lux, bloc deosebit stradal, 54.000 €; ☎0737.595.545

1321. **Prelungirea** Ghencea, 90 mp, 2014 dec., et. 1/3, 90 mp, 2014, Prelungirea Ghencea zona Drumul Ghindari, anul 2014, confort 1 sporit, dec., etaj 1 din 3, 95 mp si suprafata utila de 90 mp, 2 bai cu geam, terasa 10 mp inchisa, parcare in acte cu cadastru, **61.500 €;** ☎0728.530.366 terenuris5@gmail.com

1322. **Prelungirea** Ghencea, apartament cu gradina superba dec., et. parter/parter, 125 mp, 2018, Apartament spatios cu gradina spatioasa in proprietate (125 mp tot) si parcare inclusa. Zona verde si linistita, la cheie cu tva 5% inclus, dezvoltator. Pentru contractare cu plata cash se oferea discount, **64.800 €;** ☎0729.519.479

1323. **Prelungirea** Ghencea, bloc finalizat, dec., et. 1/4, 50 mp, 2018, parcare inclusa in pret, dec., bucatarie inchisa, balcon, geam la baie, centrala proprie, finisaje moderne, TVA inclus, direct dezvoltator, Ghencea, Valea Oltului, Valea Furcii, Drumul Taberei **46.000 €;** ☎0761.309.031

1324. **Prelungirea** Ghencea, bonus, parcare si boxa dec., et. 2/3, 68 mp, 2018, NewCasa Residence, dezvoltator, imobil aflat intr-o zona aerisita si verde, discount considerabil pt contractare plata cash, comision 0, va 5% inclus, prima casa, ipotecar, bonus:parcare, boxa, camara buc. **54.000 €;** ☎0729.519.479

1325. **Prelungirea** Ghencea, Bragadiru dec., 49 mp, 2018, Apartamente 2 camere in Complexul Cubic 7. Spatii verzii: 12000mp, loc de parcare gratuit. Locuri de joac? pentru copii. Complex securizat. Acces: Liniile de autobuz 122 si 222. **44.900 €;** ☎0752.044.880 cubic7@cubicresidence.com

1326. **Prelungirea** Ghencea, Cartier Latin, dec., et. parter/6, 50 mp, 2017, Proprietar, vindem apartamente cu 2 si 3 camere, comision la vanzare 0%,loc de parcare inclus in pret,se acepta credit prima casa, imobiliar, blocul este racordat la toate utilitatile orasului, **39.500 €;** ☎0765.420.123 evelin.residence@yahoo.com

1327. **Prelungirea** Ghencea, Cartierul Latin dec., et. 4/7, 2018, Disponibil Imediat. Direct dezvoltator, zona Prelungirea Ghencea, vand apartament dec. cu o suprafata de 70 mp, bloc nou 2018, finisaje la cheie, bloc bransat la utilitatile orasului. **52.900 €;** ☎0721.827.390/ 0727.239.293 cristi.farcas@sudrezidential.ro

1328. **Prelungirea** Ghencea, Cartierul Latin, dec., et. 7/8, 78 mp, 2010, Prelungirea Ghencea, Cartierul Latin. Suprafata totala (include balconu) 78 mp. Suprafata construita: 88 mp. **58.000 €;**

1329. **Prelungirea** Ghencea, Cartierul Latin, dec., et. parter/6, 52 mp, 2017, proprietar, vind apartamente cu 2 camere, comision la vanzare 0, loc de parcare inclus in pret, se acepta credit prima casa, imobiliar ipotecar etc. Blocul este racordat la toate utilitatile orasului, **41.500 €;** ☎0765.420.123 evelin.residence@yahoo.com

1330. **Prelungirea** Ghencea, Cartierul Latin, dec., et. 7/8, 78 mp, 2010, vand apartament in Prelungirea Ghencea, Cartierul Latin. 68 metri patrati suprafata utila, 78 suprafata totala (include balconul). Suprafata construita: 88 metri patrati. **62.500 €;**

1331. **Prelungirea** Ghencea, Dantelei, Margelelor semidec., et. 2/3, 55 mp, 2016, 2 camere, bloc caramida 2016, etaj 2 din 3, 55 mp utili, semidec., finisat la cheie, utilitati individuale, centrala, parcare, RATB la 300 m (linia 302). 46.500 euro, comision cumparator 0%! **46.500 €;** ☎0730.556.910

1332. **Prelungirea** Ghencea, Lidl Primavara, dec., et. 5/6, 68 mp, 2008, Apartament doua camere cu doua locuri parcare in subsol, mobilat si utilat, balcon inchis cu termopan si terasa spatioasa, doua aparate de aer conditionat, centrala termica, liber se accepta si credit. **70.000 €;** ☎0760.654.542 george.concept@yahoo.com

1333. **Prelungirea** Ghencea, mutare rapida, dec., et. 3/4, 57 mp, 2018, se accepta orice tip de plata, Apartament cu doua camere in zona Prelungirea Ghencea, situat la etajul 3/4 , suprafata utila totala 57mp, dec., finisaje de calitate superioara , racordat la toate utilitatile . Pretu fara TVA. **60.400 €;** ☎0764.665.766/ 0725.597.221 simona.b@star-construct.ro

1334. **Prelungirea** Ghencea, Raul Doamnei, semidec., et. parter/2, 51 mp, 2017, str Abnegatiei, cu gradina proprie, p+1+m, toate utilitatile, incalzire in pardoseala, bale complet utilata si mobilata, centrala proprie prin condesare, loc de parcare inclus, curte proprie de 37 mp, **68.000 €;** ☎0736.344.200 contact@hera-residence.ro

1335. **Prelungirea** Ghencea, strada Abnegatiei, semidec., et. 1/2, 52 mp, 2017, p+1+m, toate utilitatile, incalzire in pardoseala, baie complet utilata si mobilata, centrala proprie prin condesare, loc de parcare inclus, termen de finalizare martie 2018, **61.000 €;** ☎0736.344.200 contact@hera-residence.ro

1336. **Prelungirea** Ghencea, Valea Oltului apartament 2 camere premium bloc nou semidec., et. 1/3, 60 mp, **53.500 €;** ☎0725.540.400 vlad@vladtrimbitasu.ro

1337. **Prelungirea** Ghencea, Valea Oltului, apartament 2 camere premium bloc nou semidec., et. 2/3, 60 mp, **53.500 €;** ☎0725.540.400 vlad@vladtrimbitasu.ro

1338. **Prelungirea** Ghencea, Valea Oltului, apartament 2 camere premium, bloc nou semidec., et. 1/3, 60 mp, **53.500 €;** ☎0725.540.400 vlad@vladtrimbitasu.ro

1339. **Prelungirea** Ghencea, Valea Oltului, bloc nou, apartament 2 camere premium semidec., et. 3/3, 46 mp, **40.000 €;** ☎0725.540.400 vlad@vladtrimbitasu.ro

1340. **Prelungirea** Ghencea, zona verde si linistita dec., et. 2/3, 68 mp, 2018, Oferta direct dezvoltator, apartament dec. (debara buc.), tva 5% inclus, la cheie, finisaje premium, imobil micut si cochet intr-o zona verde si aerisita. Se poate achizitiona boxa si/ sau parcare, **49.900 €;** ☎0729.519.479

1341. **Prevederii,** bloc nou, Salajan, dec., et. parter/2, 50 mp, 2018, bloc nou, apartament dec., suprafete generoase, finisat la cheie, bransat la utilitati, contorizat individual. Gresie, faianta, parchet, centrala termica, termopane, calorifere, sanitare. **53.900 €;** ☎0736.380.182/ 0725.597.221

1342. **Primaverii,** Jean Monnet, vanzare apartament dec., et. 2/3, 60 mp, 1960, 2 camere, apartament de 2 camere, In zona exclusivista a capitalei,cartierul Primaverii,una din zonele cele mai cautate din capitala, apartamentul este situat la et 2 /3,construit in anul 1960,dec.,ocazie **115.000 €;** ☎0752.289.029/ 0752.289.028 office@espaco.ro

1343. **Progresu** dec., et. 7/7, 50 mp, 1978, Proprietar vand urgent apartament cf. 1 doua camere, **45.000 €;** ☎0765.432.856 g.gaby100@yahoo.com

1344. **Promotie** 2 camere, 62 mp, et 2/3, 2 balcoane, bloc 2018 dec., et. 2/3, 62 mp, 2018, **62.500 €;** ☎0721.250.142 office@premiumadvisors.ro

1345. **Pucheni,** Rahova, sector 5, dec., et. 7/10, 70 mp, 2016, promotie, ansamblu rezidential, spatios, caramida, tamplarie Rehau, centrala proprie, apometre, usa metalica antiefractie, comision 0, tva inclus, RATB 227, teren sport, spatiu verde, loc de joaca, **56.000 €;** ☎0729.349.080 office@ideal-residence.ro

1346. **Rahova** dec., ap. 2 cam, Rahova, dec., imbunatatiri. **65.000 €;** ☎0734.888.108

1347. **Rahova** dec., et. 1/6, 63 mp, 2018, Rahova, sos. Magurele, apartament 2 camere confort 1 dec. etaj 1, 2, 3, 4, 5, 6 bloc cu lift constructie 2017, caramida, izolat termic, centrala gaze, liber, **43.000 €;** ☎0732.592.007 georgedann74@yahoo.com

1348. **Rahova** Antiaeriana, semidec., et. 1/6, 47 mp, 2018, Rahova complex locuinte amplasat in zona sudica a cartierului Rahova blocul fiind compus din trei scari cu regim de inaltime s+5+etaje+m cu lift avand un numar total de 100 unitati locative, **31.000 €;** ☎0732.592.007 georgedann74@yahoo.com

1349. **Rahova,** dec., et. 2/10, 58 mp, 2018, ap. 2 camere dec., 58 mp s.u, centrala proprie, finisaje de cea mai buna calitate la alegere, videointerfon, contorizat individual si bransat la toate utilitatile orasului, pret 50.800 euro. **50.800 €;** ☎0728.988.632/ 0722.480.411 adicracin99@yahoo.com

1350. **Rahova,** et. 2/10, 57 mp, 2018, apartament 2 camere 57 mp, constructie 2018, complet finisat, gresie, faianta, parchet, obiecte sanitare, usi de interior, centrala proprie, lift. Pret 49.400 euro, **49.400 €;** ☎0725.225.369/ 0730.831.283 ganeaadi06@gmail.com

1351. **Rahova,** dec., et. 4/4, 56 mp, 1986, apartament curat, renovat lux, liber, nemobilat **69.000 €;** ☎0767.834.267 neead2@gmail.com

1352. **Rahova,** semidec., 40 mp, cf. 2, gresie, faianta, parchet, termopan, um, bucatarie nou mobilata, acte, urgent, **28.500 €;** ☎0737.785.502/ 0765.011.786

1353. **Rahova,** dec., et. 1/3, 55 mp, 1950, in blocurile de caramida rusesti, acces stradal / plan secund; etaj 1/3, suprafata de 55 mp, camere de 18 mp si 16 mp, fara balcon; boxa 11mp, centrala proprie, ferestre termopan, usa metalica, comision 0 **45.000 €;** ☎0767.653.693

1354. **Rahova,** dec., et. 7/10, 59 mp, 2018, vand ap. 2 cam, dec., luminos si spatios, bloc nou, 59mp, 52400 , et. 8/10, **52.400 €;** ☎0722.480.411 raducugabriel@yahoo.com

1355. **Rahova,** 1985 Barca, 55 mp, cf. 1, dec., g, f, p, t, um, cadastru, intabulare **49.000 €;** ☎0766.919.499

1356. **Rahova,** Amurgului, apartament bloc nou semidec., et. 3/3, 58 mp, 2018, Bloc nou 2018, finalizat total, ultimul apartament disponibil, zona civilizata, piata, supermarket in apropiere, statie RATB, finisat modern, gresie, faianta italia, parchet germania, usi noi, baie cu geam **40.500 €;** ☎0724.270.019 travaharealestate@gmail.com

1357. **Rahova,** Antiaeriana semidec., et. 1/5, 47 mp, 2018, Rahova, Antiaeriana, 2 camere, confort 1, 47 mp, semidec, etaj 1/5, bloc cu lift, constructie 2018, caramida izolat. **37.000 €;** ☎0732.592.007 georgedann74@yahoo.com

1358. **Rahova,** Antiaeriana, apartament 2 camere Tip B1 semidec., et. 2/5, 47 mp, 2018, apartament disponibil si la mansard? la pret promotional! Noi, cei de la Oxy Residence iti oferim in mod gratuit consultanta financiara pentru achizitionarea apartamentului mult visat; **36.900 €;** ☎0737.282.225/ 0771.225.027 vanzari@oxyresidence.ro

1359. **Rahova,** Antiaeriana, apartament 2 camere tip B3 dec., et. 3/5, 54 mp, 2018, Noi, cei de la Oxy Residence iti oferim in mod gratuit consultanta financiara pentru achizitionarea apartamentului mult visat prin programul prima casa sau prin credit ipotecar; **42.900 €;** ☎0737.282.225/ 0771.225.027 vanzari@oxyresidence.ro

1360. **Rahova,** Barca, dec., et. parter/8, 55 mp, 1986, 2 cam. cf. balcon, liber, imbunatatiri, termopan, um, gresie, faianta, parchet, cadastru si intabulare, stradal, pret fix **46.000 €;** ☎0731.136.698/ 0765.643.014

1361. **Rahova,** Buzoieni, dec., et. 2/8, 52 mp, cf. 1, gresie, faianta, parchet, termopan, intab., **54.000 €;** ☎0723.949.182

1362. **Rahova,** Ferentari, Toporasi, Salaj, Giurgiului semidec., et. 2/4, 48 mp, 2013, va propunem spre vanzare 2 camere situate la apropierea intersectiei Prelungirea Ferentari cu Toporasi. Apartamentul se afla la etajul 2 din 4 intr-un imobil construit in 2013. **37.500 €;** ☎0740.121.267 contact@sorin-stoinea.ro

1363. **Rahova,** Margeanului, et. 1/4, 27 mp, cf. 3, gresie, faianta, parchet, termopan, intab., **24.500 €;** ☎0723.949.182

1364. **Rahova,** Muntii Carpati, dec., et. 1/10, 63 mp, 2018, confortabil pentru prima ta casa, direct proprietar, apart. 2 camere, suprafata utila 63 mp, constructie noua, 2018. Blocul are lifturi, contorizare separata, centrala proprie a apart **54.900 €;** ☎0730.831.283/ 0725.225.369 parvuletnelu@yahoo.ro

1365. **Rahova,** Noul Confort Urban, pret promotional, dec., et. 3/10, 52 mp, 2018, apartamentul dec., 52 mp utili, se vinde cu cele mai bune dotari si finisaje: centrala termica proprie in condensatie de 24 kw, calorifere, obiecte sanitare noi, gresie, faianta, parchet si usi **45.500 €;** ☎0762.036.921/ 0725.740.901 ramona@sudrezidential.ro

1366. **Rahova,** Pecineaga, dec., et. parter/4, 57 mp, 1988, Agentie, Salaj, balcon generos, modificat, transformat in 3 camere, ideal investitie, locuit, necesita renovare, acces usor Ratb, piata, parc, Kaufland, linia 2, 8, 32, acte la zi, doar cash, **47.000 €;** ☎0768.580.861

1367. **Rahova,** Petre Ispirescu, dec., et. 4/4, apartament 2 camere, stradal, 5 minute de tramvai 32 si 10 min de Unirii, confort 1, bloc reabilitat, aer conditionat, gresie, faianta, parchet, termopan, liber, cadastru, intabulare, discutabil, **50.500 €;** ☎0730.421.581/ 0721.624.980

1368. **Rahova,** Petre Ispirescu, apartament cu 2 camere de vanzare OVA 122520 dec., et. 8/10, 60 mp, 1983, **65.000 €;** ☎0752.122.883/ 021.326.22.14 office@catalog-rezidential.ro

1369. **Rahova,** Pricopani, semidec., et. 4, 25 mp, 1970, ofer spre vanzare apartament cu doua camere in zona Rahova, Privopa. Apartamentul se afla la etajul 4/4 construit in anul 1970. Schimbat instalatia sanitara si electrica - recent renovat **26.000 €;** ☎0746.179.795 l.stotii@yahoo.com

1370. **Rahova,** Pucheni, sector 5, dec., 55 mp, 2016, oferta, bloc caramida, corp C, etaj 10/10, mobilat, finisaje import alegere, tamplarie Rehau, centrala proprie, apometre, lift, teren sport, foisor, spatiu joaca copii, piscina, Ratb 227, TVA inclus **44.900 €;** ☎0729.349.080 office@ideal-residence.ro

1371. **Rahova,** Salaj dec., et. 2/3, 55 mp, 2008, Proprietar vand apartament liber cu 2 camere dec.e suprafata construita 55 mp, bloc nou (2008) cu 3 etaje, termoizolat cu polistiren situat pe strada Semanatorului langa scoala generala nr. 148, **39.900 €;** ☎0755.848.996

1372. **Rahova,** Salaj, apartament 2 camere dec., et. parter/3, 50 mp, 2018, **43.500 €;** ☎0726.690.612 iulian.ianculescu@activimob.ro

1373. **Rahova,** Salaj, stradal, semidec., et. 6/10, 40 mp, 1976, 2 cam cf 2 semi, etaj 6/10, termopan, um, gresie, faianta, parchet, aer conditionat, cadastru , partial mobilat, pret fix. **29.900 €;** ☎0731.136.698/ 0765.643.014

1374. **Rahova,** Sos Alexandriei, Cristalului, semidec., et. parter/4, 43 mp, 2017, apartament elegant 2 camere, 43 mp, Parter, plus curte de 50 mp (in proprietate). Se vinde mobilat si utilat. **48.900 €;** ☎0762.222.234/ 0736.655.525 office@goldimob.ro

1375. **Rahova,** Sos. Alexandriei, complex Scandinavia semidec., et. 2/3, 55 mp, 2016, 2 camere bloc 2016, la 300 m de RATB - 302, finalizat si locuit, utilitati individuale, etaj 2 din 3, 55 mp, semidec, finisat la cheie, bucatarie inchisa, baie cu geam, centrala, parcare, **46.500 €;** ☎0730.556.910

1376. **Rahova,** Sos. Salaj, 2 camere semidec., et. 2/3, 45 mp, 2017, **37.500 €;** ☎0726.690.612 iulian.ianculescu@activimob.ro

1377. **Rahova,** str. Dunavat, ap. 2 camere, dec., et. 2/4, 55 mp, 1984, proprietar, anvelopat, 2 camere, suprafata utila este de 54,47 mp (51mp + balcon 3,47 mp), centrala proprie,recopartimentat in 3 camere, **61.000 €;** ☎0724.280.728 gevi@gevi.ro

1378. **Rahova,** Teius, semidec., et. 4/4, 51 mp, 1976, 2 camere confort 1, 2 balcoane, imbunatatiri, mobilat modern, liber, bloc stradal, **46.000 €;** ☎0723.389.967

1379. **Rahova,** Teius, dec., et. 4/4, 50 mp, 1976, totul nou, ofer spre vanzare ap. 2 camera cu termopane, usa metalica, usi interioare noi, gresie, faianta, parchet, mobila de bucatarie, acte la zi. **49.000 €;** ☎0751.427.385

1380. **Rahova,** vav de liceul Bolintineanu, 50 mp, 1986, bloc din 1986, apartament 2 camere, cf. 1, dec., etaj 8, cu imbunatatiri, mobilat si utilat complet. **55.000 €;** ☎0752.036.997/ 0765.400.929

1381. **Ramnicu** Sarat, Buzau, dec., et. 4/4, 52 mp, 1980, schimb apartament 2 camere liber, acte complete, reabilitat termic , intretinere foarte mica, cu garsoniera in Bucuresti sau Otopeni, ofer diferenta, asigur transport, preiau cu datorii sau nerenovat **19.900 €;** ☎0727.864.288

1382. **Rams** Residential, metrou, apartament 2 camere, ultralux, superb, semidec., et. 4/10, 65 mp, 2017, **83.000 €;** ☎0723.242.117 anisoara.tanase@galaxyimob.ro

1383. **Raul** Doamnei, dec., et. 8/10, 42 mp, usi schimbate, parchet laminat, baie renovata, masina spalat, frigider, aragaz, partial mobilat. Bloc in fata viitoarei statii de metrou Raul Doamnei, la o distanta de 50 m. Acces 71, 69, 168, 368, **48.000 €;** ☎0752.764.113

1384. **Rin** Nord Residence, Otopeni,, dec., et. 3/3, 56 mp, 2010, urgent apt 2 cam Bucuresti-Otopeni, mobilat si utilat, la cheie, **60.000 €;** ☎0725.155.555 alejandro_v71@yahoo.com

1385. **Romana** bloc stradal linga metrou, semidec., et. 9/9, 1964, de vanzare 2 cam semidec etajul 9/9 bloc stradal mobilat si utilat liber; **72.000 €;** ☎0737.195.132

1386. **Romana,** semidec., et. parter/8, 50 mp, 1965, Calea Victoriei, bloc reabilitat termic, renovat recent, mobilat complet, utilat, aer conditionat, bloc fara nici un fel de risc seismic, ideal investitie, adiacent Universitate, Cismigiu. **69.000 €;** ☎021.319.78.04/ 0724.257.295 silviuatlas@yahoo.com

1387. **Rond** OMV Pipera, dec., et. 1/7, 84 mp, 2018, ansamblul residential Four City North continua standardele ridicate in materie de dezvoltare imobiliara premium, fiind dezvoltat de compania Eden Capital Development. **89.000 €;** ☎0723.002.133/ 0724.046.651 contact@4city.ro

1388. **Sala** Palatului, dec., et. 2/8, 50 mp, 1965, proprietar vand ap. la cheie, **84.000 €;** ☎0770.152.890

1389. **Sala** Palatului, Ion Camnpineanu nr 23 dec., et. 6/8, 57 mp, 1960, proprietar, vand apartament 2 cam, str Ion Campineanu, nr 23, etaj 6 din 8, bloc fara risc seismic an 1960. Exclus agentii. **80.000 €;** ☎0760.163.604 grgnzaharia@yahoo.com

1390. **Salaj** dec., et. 1/3, 50 mp, 2018, Apartament 2 camere Salaj fabrica de paine, etaj p, 1, 2, 3, dec. 50 mp cu balcon constructie 2018, **39.000 €;** ☎0732.592.007 georgedann74@yahoo.com

1391. **Salaj,** parc, semidec., et. parter/10, 40 mp, cf. 2, gresie, faianta, parchet, termopan, mobilat utilat, disc., **34.000 €;** ☎0787.638.327/ 0762.966.973

1392. **Salajan** semidec., et. 6/10, 37 mp, 1989, 2 cam cf 2 sdec etaj 6 10 complet mob/utilat, cu îmbun?t??iri, 47000 e neg. Zona titan **47.000 €;** ☎0745.291.131 Proca.paula@gmail.com

1393. **Salajan,** apartament 2 camere dec., et. 1/2, 57 mp, 2018, Bloc nou, apartament dec., se preda la cheie, bransat la toate utilitatile, contorizat individual, centrala de apartament. Se accepta prima casa, 0 comision, direct dezvoltator. **59.900 €;** ☎0736.380.182/ 0725.597.221

1394. **Salajan,** Billa, dec., et. 6/10, vand ap. 2 camere, cf. 1, langa Billa, mobilat si utilat, **63.500 €;** ☎0731.076.508

1395. **Sebastian** BRD vanzare apartament 2 camere semidec., et. 4/8, 55 mp, 1995, **58.500 €;** ☎0721.659.432 nelucandoi@galaxyimob.ro

1396. **Sebastian,** Petre Ispirescu, dec., et. 3/4, 53 mp, 2 camere, cash, **41.600 €;** ☎0752.369.610

1397. **Sebastian,** Petre Ispirescu, str Barca, semidec., et. 4/8, 50 mp, 1983, ocazie conf.1, ej 4/8, an 1983, semidec., renovat recent, g, f, t, um, accept credit de orice fel, cadastru, intabulare, energetic, pret neg. Suprafata 50 mp, semidec., etaj 4 din 8. **48.500 €;** ☎0720.039.035/ 0761.609.243 columbia.imobiliar@yahoo.com

1398. **Sebastian,** Razoare, dec., et. 4/4, 61 mp, 1986, stradal, confort 1 gresie, faianta, parchet, termopan, centrala de bloc, terasa refacuta in 2017, fara probleme, scara impecabila, civilizata, discutabil, **70.000 €;** ☎0730.421.581/ 0721.624.980

1399. **Sector** 3 apartament 2 camere dec., et. 4/11, 45 mp, 2018, apartament 2 camere sector 3, suprafata 45 mp, dec., etaj 4/11, se preda finisat la cheie, contorizare individuala, centrala termica, tamplarie PVC, usa metalica, acces facil la metrou, **53.000 €;** ☎0764.665.766/ 0725.597.221 simona.b@star-construct.ro

1400. **Sector** 3, Dumbrava Noua, dec., et. 7/8, 43 mp, 1973, apartamentul este liber. Are gresie, faianta, tapet, ferestre cu geam termopan, usa metalica si aer conditionat. Pretul este foarte putin negociabil. Nu doresc sa colaborez cu agentii imobiliare, **44.500 €;** ☎0774.496.007

1401. **Sector** 3, Theodor Pallady, Ozana, Trapezului, dec., et. 1/3, 54 mp, 2018, Ap. 2 cam, la cheie, 53

Imobiliare vânzări 2 CAMERE

1468. **Theodor** Pallady, direct dezvoltator dec., et. 1/3, 61 mp, 2018, Apartament 2 camere dec. cu o suprafata utila de 60.5 mp, cu balcon atat pe bucatarie cat si pe Living, situat la o distanta de 10 minute de metrou, disponibil la etaj intermediar, **55.000 €;** ☎0731.169.114/ 0725.588.155 office@titanu-nou.ro

1469. **Theodor** Pallady, la 10 minute de metrou. dec., et. 1/3, 61 mp, 2018, Apartament 2 camere, dec. cu o suprafata de 61mp, ideal de a fi achizitionat prin Programul Prima Casa, situat la etajele 1 si 2 intr-un ansamblu rezidential cu un regim de inaltime P+3E, **57.600 €;** ☎0731.169.114/ 0725.588.155 office@titanu-nou.ro

1470. **Theodor** Pallady, metrou 1 Decembrie 1918, sector 3 dec., et. 2/4, 57 mp, 2018, Apartament 2 camere, ansamblu rezidential P+4E, lift, finisaje la alegere, centrala termica proprie, calorifere, obiecte sanitare, tamplarie PVC, termopan, usa metalica, instalatii sanitare **54.000 €;** ☎0770.836.956 alexandru.aldea@estimobiliar.ro

1471. **Theodor** Pallady, metrou 1 Decembrie 1918, sector 3 dec., et. parter/4, 47 mp, 2018, apartament 2 camere, ansamblu rezidential P+4E, lift, finisaje la alegere, centrala termica proprie, calorifere, obiecte sanitare, tamplarie PVC, termopan, usa metalica, instalatii sanitare, **46.850 €;** ☎0770.836.956 alexandru.aldea@estimobiliar.ro

1472. **Theodor** Pallady, metrou 1 Decembrie 1918, sector 3 dec., et. parter/4, 48 mp, 2018, apartament 2 camere, ansamblu rezidential P+4E, lift, finisaje la alegere, centrala termica proprie, calorifere, obiecte sanitare, tamplarie PVC, termopan, usa metalica, instalatii sanitare, **48.000 €;** ☎0770.836.956 alexandru.aldea@estimobiliar.ro

1473. **Theodor** Pallady, metrou Nicolae Teclu, Titan dec., et. 1/4, 72 mp, 2018, Apartament de 2 camere, dec. cu 2 balcoane, suprafete generoase, bucatarie cu iesire la terasa generoasa, finisaje de calitate la alegere, la parter cu incalzire in pardoseala, superb, **66.800 €;** ☎0734.058.863 oksana_korobka@yahoo.com

1474. **Theodor** Pallady, metrou Nicolae Teclu, Titan dec., et. 1/4, 76 mp, 2018, Apartament de 2 camere, dec. cu balcon pe dormitor, bucatarie si living, foarte generos, ce reprezinta un avantaj, cu pret redus, la parter cu incalzire in pardoseala, finisaje la alegere, **69.900 €;** ☎0734.058.863 oksana_korobka@yahoo.com

1475. **Theodor** Pallady, metrou, ideal Prima casa dec., et. 1/3, 46 mp, 2018, Apartament 2 camere tip Studio dec., cu o suprafata de 46mp, situat la 10 minute de metrou Nicolae Teclu, disponibil la etajele 1 si 2 intr-un ansamblu rezidential cu un regim de inaltime P+3E, **43.000 €;** ☎0725.588.155/ 0731.169.114 office@titanu-nou.ro

1476. **Theodor** Pallady, Ozana, dec., et. 2/5, 51 mp, 2018, oferta apartament 2 camere, tip studio in zona Titan, finalizare rapida, comision zero. **48.000 €;** ☎0770.836.923 sales@estimobiliar.ro

1477. **Theodor** Pallady, Ozana, 1 Decembrie 1918, dec., et. 1/2, 49 mp, 2018, ap. 2 camere bloc 2018, Titan, apropiere metrou N. Teclu **46.550 €;** ☎0730.170.085 bogdan.mavrogheorghe@zonadesud.ro

1478. **Theodor** Pallady, Salajan, dec., et. 2/5, 53 mp, 2018, apartament 2 camere dec. cu o suprafata utila de 52.15 mp aflat la 14 min de metroul 1 Decembrie 1918. Apartamentul se vinde la cheie, bransat la toate utilitatile orasului **48.500 €;** ☎0737.500.376 alina.ciuculescu@zonadesud.ro

1479. **Theodor** Pallady, str. Victor Brauner dec., et. 3/7, 85 mp, 2017, super oferta- 3 camere = 80.000 euro (tva 5% inclus). Comision 0. Locatia: Theodor Pallady 5 min de statia de metrou Nicolae Teclu); **80.000 €;** ☎0722.370.881 gabriela@metropolitanresidence.ro

1480. **Theodor** Pallady, Titan, dec., et. 2/5, 53 mp, 2018, apartament 2 camere finalizare octombrie, **48.500 €;** ☎0730.888.272 andrei.stanciu@zonadesud.ro

1481. **Theodor** Pallady, Titan, dec., et. 3/5, 53 mp, 2018, vand apartament 2 camere dec. zona Titan nou; **49.150 €;** ☎0730.888.272 andrei.stanciu@zonadesud.ro

1482. **Theodor** Pallady, Titan, dec., et. 3/5, 52 mp, 2018, vand apartament 2 camere dec., orice modalitate de plata, **48.500 €;** ☎0730.888.272 andrei.stanciu@zonadesud.ro

1483. **Theodor** Pallady, Titan, dec., et. 2/5, 53 mp, 2018, vanzare apartament 2 camere dec. zona Theodor Pallady **49.400 €;** ☎0730.888.272 andrei.stanciu@zonadesud.ro

1484. **Theodor** Pallady, Titan, dec., et. 4/5, 52 mp, 2018, vanzare apartament 2 camere dec. zona Titan **48.500 €;** ☎0730.888.272 andrei.stanciu@zonadesud.ro

1485. **Theodor** Pallady, Titan, in spate Ikea, dec., et. parter/3, 46 mp, 2018, Titan, Pallady, metrou Nicolae Teclu, 2 cam. dec. et. 3/3 sup. utila 40.46 mp. lift, izolare fonica si termica speciala, finisaje lux, receptie luna august 2018 direct dezv. comision 0, **42.480 €;** ☎0767.061.111/ 0799.423.055 office@astoriumresidence.ro

1486. **Theodor** Pallady, Titan, Ozana, 1 Decembrie 1918 dec., et. 1/5, 50 mp, 2018, 2 camere bloc nou 2018, direct dezvoltator, situat la 900 m statie metrou **45.700 €;** ☎0730.170.085 bogdan.mavrogheorghe@zonadesud.ro

1487. **Theodor** Pallady, Titan, sector 3, dec., et. parter/3, 40 mp, 2018, apartament cu 2 camere la parter cu 40,46 mp utili, 800 m pana la metrou, izolat fonic. Bloc cu 3 etaje cu lift schindler ultrasilentios. Oferta limitata. Astorium residence. Pret + TVA, **38.500 €;** ☎0799.423.055/ 0760.851.581 office@astoriumresidence.ro

1488. **Theodor** Pallady, zona noua, metrou Nicolae Teclu dec., et. 2/3, 58 mp, 2018, Titan, Pallady, metrou Nicolae Teclu, ap. 2 camere, (ap. nr. 22) dec., et. 2/3, lift, finisaje lux, receptie luna august 2018, dezvoltator, comision 0%, **57.400 €;** ☎0799.423.055/ 0760.851.581 office@astoriumresidence.ro

1489. **Timisoara,** Valea Oltului, 2 camere, dec., et. 7/9, 57 mp, 2019, apartament 2 camere, dec., etaj 7 din 9, disponibil intr-un ansamblu nou situat in zona de Vest a Capitalei, in spatele Cartierului Brancusi, zona cu spatii verzi in plina dezvoltare. **57.000 €;** ☎0724.492.144/ 0767.708.916 oana@atlas-residence.ro

1490. **Timpuri** Noi - Nerva Traian - 2 cam - 71mp utili, dec., et. 7/11, 71 mp, 2018, ultracentral, 2 camere, 71 mp utili, metrou Timpuri Noi, Parc Tineretului, Centre Universitare, Piata Unirii. Finisaje de lux, centrala termica proprie, usa metalica. Direct dezvoltator, comision 0, **120.000 €;** ☎0736.380.183/ 0725.597.221

1491. **Timpuri** Noi, semidec., et. 2/4, 2 cam. apropiere metrou, facultati, cad., **79.000 €;** ☎0721.330.830

1492. **Timpuri** Noi, Mihai Bravu metrou, dec., et. 3/9, 73 mp, 2018, ansamblul residential Mihai Bravu Metropolitan dispune de o pozitionare excelenta,in apropierea parcului Tineretului .Are acces direct la soseaua Mihai Bravu , la numai cateva min de statia de metrou; **96.000 €;** ☎0725.985.762 roxana,panculescu@metropolitanresidence.ro

1493. **Timpuri** Noi, Unirii, finalizat, 3 min. metrou dec., et. 8/11, 66 mp, 2018, Timpuri Noi, Unirii, 3 min. metrou, finisaje de lux, finalizat, parcare subterana, mutare rapida. Pretul nu include TVA! Reprezentant vanzari **115.000 €;** ☎0736.380.187/ 0725.597.221 constantin.s@star-construct.ro

1494. **Tineretului** dec., et. parter/9, 54 mp, 1980, stradal parter cu balcon si boxa la subsol, rog persoane serioase, fara credit bancar si fara intermediari, **75.000 €;** ☎0773.886.826 nistor_house@yahoo.com

1495. **Tineretului** - Cantemir et. parter/8, 50 mp, 1963, stradal, apartament 2 camere, bloc reabilitat, pentru resedinta/ birouri, **65.000 €;** ☎0722.503.483

1496. **Tineretului** parc - Brancoveanu - Metrou dec., et. 1/3, 60 mp, 2018, 2 dec.e metrou Brancoveanu si Parc Tineretului 5 min, bloc 2018, 60 mp, imobil de locuinte p+3e, apartamentul se afla la etajul 1, Utilitati complete (curent, gaze, apa, canalizare, internet+tv), **79.900 €;** ☎0762.989.889 alex.smartrezidential@gmail.com

1497. **Tineretului** vizavi de Parc- str. Baladei dec., et. parter/10, 51 mp, 1983, parter inalt, vedere spate, parchet, termopan, liber, cadastru, accepta credit; **73.000 €;** ☎0735.883.452 daniel.enache@centralimobiliare.ro

1498. **Tineretului,** dec., et. 6/10, 55 mp, 1980, 2 camere dec. Tineretului, 1980, etaj 6/8, renovat recent, gresie, faianta, parchet, termopane, baie cu geam exterior, vedere spate, 5 minute de mers de parc si 7 de metrou Tineretului, liber. **78.000 €;** ☎0749.131.838 ciprian@confortcasaimobiliare.ro

1499. **Tineretului,** dec., et. 1/6, 62 mp, 2019, apartament in ansamblu nou rezidential, pozitionat ultracentral la 10 minute de mers pe jos de Piata Unirii Parcuri (Tineretului si Carol), metrou, centre comerciale, piata. Pretul nu include TVA 5%. **91.500 €;** ☎0724.808.488 george.t@star-construct.ro

1500. **Tineretului,** semidec., 55 mp, apartamentul este renovat complet, recent, totul este nou, ac, toate imbunatatirile, spatii de depozitare, balcon mare. Este situat intr-o zona linistita, 2 minute distanta de parcul Tineretului **75.000 €;** ☎0738.626.996

1501. **Tineretului,** dec., et. 10, 126 mp, 2016, bloc nou, stradal, constructie beton, caramida. Finisaje de lux incluse in pret, bransamente realizate, parcare subterana contra cost, finalizat dec. 2016.Ratb in fata blocului. **132.387 €;** ☎0722.303.477/ 0722.303.478 office@tineretuluicity.ro

1502. **Tineretului,** 1983, la 5 min. de metrou, necesita unele imbunatatiri, facilitati. Ocazie, **65.000 €;** ☎0721.468.971

1503. **Tineretului,** Metrou ,Parc dec., et. 10/10, 55 mp, 1978, dec., 55 mp, et.10, constructie 1978, finisat,(termopan, faianta, gresie, parchet natural, usa metalica), aer conditionat, 1 minut parc, 5 minute metrou, orientare Sud, ideal investitieinchiriere), liber, **62.000 €;** ☎0722.216.231

1504. **Tineretului,** metrou parc dec., et. 10/11, 54 mp, 1978, 2 camere, dec., 54 mp, et. 10, imbunatatiri, g, f, p, t, um, proprietar serios, 1 minut parc, 5 minute metrou, acces facil Unirii, Universitate, Romana, Victoriei, Timpuri Noi, Vitan, Mihai Bravu, **62.000 €;** ☎0732.413.403

1505. **Tineretului,** metrou parc dec., et. 10/10, 54 mp, 1978, 2 camere, imbunatatiri, gresie, faianta, parchet, termoapn, um, proprietar serios, 1 minut parc, 5 min metrou, acces facil Unirii, Universitate, Romana, Victoriei, Timpuri Noi, Vitan, Mihai Bravu, **62.000 €;** ☎0732.413.403

1506. **Tineretului,** metrou, vedere parc, Norilor, semidec., et. 8/8, 55 mp, 1976, Timpuri Noi, semidec., etajul 8, bucatarie patrata, hol locuibil, curat, vedere parc, 5minute metrou, liber, acte la zi, contorizat, multiple spatii depozitare, apropiere scoala, gradinita, P-ta Norilor, Timpuri Noi. Merita **65.000 €;** ☎0755.080.420/ 0755.075.902 tineretului@excesimobiliare.ro

1507. **Tineretului,** ocazie, dec., et. 6/10, 54 mp, 1978, Piata Norilor, apartament 2 camere, confort 1, dec., renovat, etaj 6/10, suprafata 54 mp, balcon, gresie, faianta, parchet, termopan, usa metalica, apropiere parc si metrou Tineretului. Pretabil investitie! **77.000 €;** ☎0727.570.663

1508. **Tineretului,** parc, dec., et. 2/10, 55 mp, 1982, cf. 1, dec., cu imb., spatios, luminos, la cateva minute de metrou si parc, liber **85.000 €;** ☎0740.163.790/ 0765.256.538 avraimobiliare@gmail.com

1509. **Tineretului,** Piata Norilor dec., et. 6/10, 55 mp, 1976, Apartament 2 camere, confort 1, dec., etaj 6/10, liber, intabulat, curat, piata, metrou, termopan, gresie, faianta, parchet. **79.000 €;** ☎0731.144.152 florexhome@gmail.com

1510. **Tineretului,** Piata Norilor, Sincai, Parc dec., et. 6/10, 55 mp, 1978, 6/10, dec., 55mp, recent renovat, termopan, usa metalica, lift nou, bloc 1983, metrou si alte mijloace de transport, parcul Tineretului. **77.000 €;** ☎0735.883.452 daniel.enache@centralimobiliare.ro

1511. **Tineretului,** spations, ansamblu exclusivist dec., et. 1/6, 59 mp, 2019, blocul nostru este situat in centrul Bucurestiului, intr-o zona linistita la doar 450 de metri de statia de metrou Tineretului si iti ofera casa de care ai nevoie pentru familia ta. 51 mp **91.000 €;** ☎0723.243.544/ 0799.929.024 natalin.p@star-construct.ro

1512. **Tineretului,** Vacaresti, Piata Norilor et. parter/4, 53 mp, 1984, Apartement 2 camere, in zona Tineretului in plan 2, ferit de zgomotul stradal, cu acces la Piata Norilor si la metrou, situat la parterul unui bloc de 4 nivele, dec., balcon cu autorizatie. ☎0722.732.975 axadomenii@yahoo.com

1513. **Tineretului, Cantemir, Unirii, Marasesti, Budapesta** dec., et. 5/7, 50 mp, 1965, 5/7 dec., bloc reabilitat termic, fara risc seismic, stradal, cu imbunatatiri, toate actele ok, accepta credit, metrou si parc la 5 minute, pret foarte bun. **67.000 €;** ☎0735.883.452 daniel.enache@centralimobiliare.ro

1514. **Tineretului-metrou** 2 camere dec., et. 10/10, 55 mp, 1978, apartamentul se afla in imediata vecinatate a parcului Lumea Copiilor-Tineretului. Statia de metrou se afla la 5 minute distanta, iar mijloacele de transport RATB la 3 minute; **62.700 €;** ☎0728.892.834 sara.hussein@dionimobiliare.ro

1515. **Titan** et. 7/9, 54 mp, langa piata 1 Decembrie, metrou maxim 10 min. cf. 1, 7/9, balcon, 54 mp, curat locuibil, termopan, usa metalica, aproape scoala si gradinita, magazine, hypermarket, bloc si scara civilizata, pret bun, neg., **51.000 €;** ☎0761.749.316/ 0722.824.757

1516. **Titan** 1 Decembrie 1918, dec., et. 2/4, 55 mp, 2019, Bloc nou in zona 1 Decembrie 1918, in apropiere de metrou si centrelor comerciale. Apartamente cu 2 camere, complet dec.e, cu finisaje de calitate superioara ,centrale proprii, lift, parcare, **55.000 €;** ☎0720.079.994 guracrivatului@gmail.com

1517. **Titan** Auchan 2 camere Complex Rezidential, dec., et. 2/5, 49 mp, 2018, high class Rezidance, finalizareaugust 2018, 2 camere, garsoniere, 3 camere, finisate complet, centrala proprie, parchet, gresie, faianta,locuri de parcare subterani suprateran, preturi dicutabile, **42.500 €;** ☎0730.888.271 emanuel@zonadesud.ro

1518. **Titan** Auchan Metrou 1 Decembrie 1918 prima casa dec., et. 2/3, 58 mp, 2018, locuinta se vinde complet finisata si dotata cu centrala termica proprie, calorifere, obiecte sanitare pentru baie, tamplarie PVC cu geam tripan, usa metalica, instalatii sanitare si electrice; **51.750 €;** ☎0741.430.423/ 0774.454.454

1519. **Titan** Auchan Ozana mutare rapida 2 camere et. 2/4, 54 mp, 2018, ansamblu finalizat in spate la Auchan 1 Decembrie 1918 totul nou, la cheie, finisajele se aleg de cumparator **52.950 €;** ☎0741.430.423/ 0774.454.454

1520. **Titan** Auchan, apartament 2 camere, dec. dec., et. 2/2, 52 mp, 2018, Titanul Nou va ofera spre vanzare un apartament de 2 camere dec. situat la numai 12 minute de mers pana la metrou 1 Decembrie 1918 intr-un ansamblu cu un regim de inaltime ds+p+4e+pod. **51.000 €;** ☎0756.565.565/ 0731.169.114 office@titanul-nou.ro

1521. **Titan** circa 13 str Bunhusi semidec., et. 3/10, 57 mp, 1976, 2 camere conf 1 semidec. etaj 3/10, cadastru, intabulare, se poate elibera repede, 52000 euro discutabil, **52.000 €;** ☎0761.532.117

1522. **Titan** Grigorescu, Complex Edenia, dec., et. 8/11, 52 mp, 2010, 2 camere complex Edenia vis a vis parcul Titanii, cu bucataria open space, 2 gr. sanitare, paza, supraveghere video, la 12 min. metrou Nicolae Grigorescu, vec. Dristor, **65.000 €;** ☎0746.097.005 Emilian.bostenaru@yahoo.com

1523. **Titan** metrou dec., et. 2/4, 51 mp, 1970, Nicolae Grigorescu, confort 1, semidec., etaj 2 din 4, bloc reabilitat termic, gresie, faianta, parchet, termopan, usa metalica, situat la 5 min. parc si metrou. **56.000 €;** ☎0732.135.471

1524. **Titan** Metrou - Parc IOR semidec., et. 2/4, 52 mp, cf. 1, semidec, gresie, faianta, parchet, termopan, usa metalica, bloc reabilitat termic, toate actele la zi, zona verde, vecinatati: Constantin Brancusi, Baba Novac, Liviu Rebreanu, Nicolae, Grigorescu. **56.500 €;** ☎0787.602.251

1525. **Titan** metrou 1 Decembrie 1918, dec., et. 2/5, 58 mp, 2018, apartament la cheie. Ansamblu in apropiere de metrou 1 Decembrie 1918, zona noua in plina dezvoltare. Se livreaza la cheie. Totul nou; **49.045 €;** ☎0741.430.423

1526. **Titan** metrou 1 Decembrie 1918, apartament la cheie dec., et. 1/5, 58 mp, 2018, Titan metrou 1 Decembrie 1918, apartament la cheie. Ansamblu in apropiere de metrou 1 Decembrie 1918, zona noua in plina dezvoltare. Se livreaza la cheie. Totul nou; **48.875 €;** ☎0741.430.423

1527. **Titan** Metrou str.Cozla semidec., et. 8/10, 51 mp, 1968, Titan Metrou, str.Cozla, apartament 2 camere **57.900 €;** ☎0766.399.848 Dana_popa77@yahoo.com

1528. **Titan** metrou, semidec., et. 9/10, 52 mp, 1970, Cozla, confort 1, semidecomadat, gresie, faianta, parchet, termopan, acte ok, situat la 5 min metrou si parc, merita vazut, **52.000 €;** ☎0732.135.471

1529. **Titan** metrou, semidec., et. 9/10, 52 mp, 1970, Liviu Rebreanu Lidl, confort 1, gresie, faianta, parchet, termopane, usa metalica, bucatarie mobilata si utilata, toate actele, situat la 5-7 min. metrou si parc **55.000 €;** ☎0732.135.471

1530. **Titan** metrou, 1 Decembrie 1918, Prima casa, dec., et. 2/2, 58 mp, 2017, 58 mp Prima Casa apt 58 mp dec balcon et 2 centrala termica parchet gresie faianta obiecte sanitare noi apometre contor gaze racordat la utilitati constructie beton armat caramida phoroterm Pret 59900 e **59.900 €;** ☎0721.389.312

1531. **Titan** metrou, 6 min, 2 cam dec., 57 mp dec., et. 3/11, 57 mp, 2018, bloc nou, comision 0, se cumpara direct de la dezvoltator. Complex rezidential organizat impeciabil si amplasat ideal. Centrala termica proprie, usa metalica, gresie, parchet, faianta si bai utilate. **64.300 €;** ☎0736.380.183/ 0725.597.221

1532. **Titan** metrou, parc IOR, bd. Nicolae Grigorescu 2 camere renovat 2017 comision 0% semidec., et. 6/10, 50 mp, **76.500 €;** ☎0724.808.552 matei@mateipantea.ro

1533. **Titan** Metrou, Parc IOR, Dristor, dec., et. 2/10, 55 mp, 1973, 2 dec.e 2 min. Titan Metrou, Rebreanu, parcare 2 locuri, boxa subsol, vis-a-vis parc IOR si Metrou, renovat (instalatii, calorifere, usi, termopane, gresie, faianta, parchet, aer cond.), mobilat+utilat, **71.500 €;** ☎0762.989.889 alexpvl45@gmail.com

1534. **Titan** Pallady, 650 m de metrou, Prima Casa, 48 mp semidec., et. parter/11, 48 mp, 2018, Prima Casa ap. 2 cam 48 mp constructie 2018 centrala termica, calorifere, gresie, faianta, parchet obiecte sanitare noi, constructie beton armat, caramida Phoroterm racordat la utilitati **45.900 €;** ☎0721.389.312/ 0774.454.454 directconstructor@gmail.com

1535. **Titan** Postavarului, metrou Nicolae Grigorescu dec., et. 1/4, 56 mp, 2018, de vanzare, direct dezvoltator, apartament 2 camere in zona Titan Postavarului. Zona super linistita si curata. Comision zero **73.000 €;** ☎0770.836.923 sales@estimobiliar.ro

1536. **Titan** Sun Park, studio dec., et. parter/3, 435 mp, 2018, **52.500 €;** ☎0741.074.087 office@actualimob.ro

1537. **Titan,** dec., 2 cam., et. 3, bloc anvelopta, proprietar, toate imb., scoala gradinita, **45.500 €;** ☎0725.624.440

1538. **Titan,** dec., et. 1/5, 50 mp, 2017, 2 camere, complet dec., complex cu paza, lift, parcare, Mega Image. **45.680 €;** ☎0743.777.700 cristina.carlan@rfccity.ro

1539. **Titan,** dec., et. 1/5, 52 mp, 2018, 2 camere, dec., bloc nou, finisaje de lux- acceptam credit bancar, **51.923 €;** ☎0743.777.700 cristina.carlan@rfccity.ro

1540. **Titan,** semidec., et. 2/4, 51 mp, 1970, 5-7 minute metrou, si parc IOR, semidecomnadat, gresie, faianta, parchet. **56.000 €;** ☎0732.135.467 ramax2016@yahoo.com

1541. **Titan,** semidec., et. 6/10, 50 mp, 1970, apartamentul este situat pe Blv. Nicolae Grigorescu 2, are o suprafata totala de 51 mp, este situat la etajul 6 din 10 intr-un bloc reabilitat termic cu scara monitorizata video. Este renovat total; **63.900 €;** ☎0737.641.009 dan.oanca29@gmail.com

1542. **Titan,** dec., et. 1/2, 55 mp, 1969, bd. Nicolae Grigorescu, in apropiere de raul Dambovita, 15 minute mers pe jos pana la metrou, apartament spatios 55 mp utili, reconsolidat complet in 2008, structura beton, parcare. Manciu FC PFA **46.000 €;** ☎0736.273.373 claudiu.marketing@gmail.com

1543. **Titan,** dec., et. 10/10, 55 mp, Codrii Neamtului, 2 camere dec., et 10, renovat recent, termopan, gresie, faianta, parchet, balcon in termopan, usa metalica, liber, pret negociabil. **52.000 €;** ☎0725.635.397

1544. **Titan,** et. 7/9, 53 mp, piata Minis, cf. 1 7/9, balcon, 53 mp, geam la baie, zona foarte civilizata si verde, cu parcuri in zona, aproape scoala si gradinita, locatari civilizati, fara restantieri, cadastru, intabulare, disc., **55.000 €;** ☎0761.749.316/ 0722.824.757

1545. **Titan,** dec., et. parter/10, Postavaru adiacent cf. 2, dec., parter, complet renovat total, g, f, p, t, um, locuibil, bloc si scara civilizata, aproape scoala si gradinita, zona verde, cadastru, intabulare merita vazut, disc. **44.000 €;** ☎0761.749.316/ 0722.824.757

1546. **Titan,** et. 7/9, 54 mp, Terasa Tratoria, Gloria, vis-a-vis de parcul IOR, cf1 , 7/9, balcon, 54mp, camere separate, curat, locuibil, termopan, super zona, aproape scoala si gradinita, aproape Park Lake, cad., intabulare, disc., **58.500 €;** ☎0761.749.316/ 0722.824.757

1547. **Titan,** dec., et. 3/10, Titan, 1 Decembrie, 3 din 10, ctr 1974, vedere fata, bloc reabilitat, zugravit, gresie si faianta, termopan, parchet, mobilat si utilat, loc de parcare, 1 minut pana la metrou, intabulare. **62.000 €;** ☎0788.100.999

1548. **Titan,** dec., et. 5/8, 44 mp, 1976, Titan, Pallady metrou, 5 din 10, 44 mp., ctr 1976, vedere fata, bloc reabilitat, zugravit, gresie si faianta, termopan, parchet, 1 minut pana la metrou, intabulare. ☎0765.255.122

1549. **Titan,** semidec., et. 8/10, 54 mp, 1979, vand apartament 2 camere, semidec., et. 8/10, cu o suprafata de 54 mp., ac., g., f., bloc reabilitat, an constructie 1979, situat in zona Titan Auchan (scoala 116), **56.900 €;** ☎0726.351.258 iuliana.cumpanici@yahoo.com

1550. **Titan,** 1 Decembrie semidec., et. 6/7, 61 mp, 2010, finalizat mutare rapida. Apartament aflat pe aleea Mizil in bloc nou cu acces usor la bulevard, metrou, tramvai centre comerciale, scoli, gradinite. **59.900 €;** ☎0741.430.423

1551. **Titan,** 1 Decembrie 1918, dec., et. parter/3, 2019, apartament 2 cam dec., curte proprie 35 mp, mutare ian 2019, etaj 3, bloc nou, acces catre metrou Nicolae Teclu, detalii la telefon, mai multe varinate de garsoniere, 2 camere si 3 camere **46.000 €;** ☎0759.030.363 anamaria.ferent@neofort-biz.ro

1552. **Titan,** 1 Decembrie 1918, semidec., et. 3/3, 2019, apartament semidec., balcon, finisaje la alegere, mutare ian 2019, etaj 3, bloc nou, acces catre metrou Nicolae Teclu, detalii la telefon, mai multe varinate de garsoniere, 2 camere si 3 camere. **40.900 €;** ☎0759.030.363 anamaria.ferent@neofort-biz.ro

1553. **Titan,** 1 Decembrie 1918, dec., et. 4/4, 70 mp, 2019, bloc nou in zona 1 Decembrie 1918, in apropiere de metrou si centrelor comerciale. Apartamente cu 2 camere, complet dec.e, cu finisaje moderne, de calitate superioara, centrale proprii, lift, **70.000 €;** ☎0720.079.994 guracrivatului@gmail.com

1554. **Titan,** 1 Decembrie 1918, ideal investitie, dec., et. 1/5, 49 mp, 2018, apartament 2 camere, dec., balcon, baie cu geam, etaj intermediar, bloc nou cu termen de finalizare imobil 2018. Se vinde la cheie, pret promotional la plata cash, 0 % comision, **41.200 €;** ☎0741.430.423/ 0774.454.454 directconstructor@gmail.com

1555. **Titan,** 1 Decembrie 1918, prima casa, dec, balcon dec., et. 2/3, 57 mp, 2018, prima casa, metrou 1 Decembrie 1918 2 cam, dec 57 mp 2018, structura de beton armat, caramida porotherm, parchet, gresie, faianta, obiecte sanitare noi, finalizare cu termen scurt vara 2018, **59.000 €;** ☎0741.430.423/ 0774.454.454

1556. **Titan,** 1 Decembrie, apartament cu 2 camere de vanzare OVA 122117 dec., et. 5/10, 58 mp, 1979, **60.000 €;** ☎0731.324.659/ 021.326.22.14 office@catalog-rezidential.ro

1557. **Titan,** 1 Decembrie, metrou, apartament spatios et. 1/2, 50 mp, 2018, Apartament spatios, dec., bloc nou, finisaje de calitate, zona linistita cu acces la metrou.Imobilul din care face parte apartamentul are un regim de inaltime de d+p+ 2 etaje. Comision 0, **47.500 €;** ☎0799.929.025/ 0725.597.221 aura.c@star-construct.ro

1558. **Titan,** 1 Decembrie, metrou, dec., spatios dec., et. 1/11, 56 mp, 2018, ansamblu rezidential inedit ce dispune de o pozitionare excelenta, fiind situat in estul Bucurestiului in cartierul Titan in zona Theodor Pallady, la doar 5 minute distanta de Metrou 1 Decembrie 1918, **67.500 €;** ☎0723.243.544 natalin.p@star-construct.ro

1559. **Titan,** 1 Decembrie, rezidential, dezvoltator, dec., et. 2/2, 52 mp, 2018, ansamblu rezidential amplasat in estul Bucurestiului sectorul 3, in apropierea statiei de metrou 1 Decembrie 1918. Amplasarea ideala a ansamblului permite accesul facil catre Ratb si metrou. **54.000 €;** ☎0723.243.544/ 0799.929.024 natalin.p@star-construct.ro

1560. **Titan,** 1 Decembrie, Theodor Pallady dec., et. 1/5, 49 mp, 2018, apartament 2 camere dec. in zona Auchan Titan direct dezvoltator discount, 7.400 euro pentru avans de minim 70% **54.230 €;** ☎0740.026.772 andrada.pocovnicu@rfccity.ro

1561. **Titan,** 1 Decembrie, Theodor Pallady dec., et. 1/5, 53 mp, 2018, apartament 2 camere living cu bucatarie open space in ansamblu rezidential nou cu finalizare in luna august 2018, spatii comerciale la parter, pretul afisat este valabil pentru avans 70% **48.576 €;** ☎0740.026.772 andrada.pocovnicu@rfccity.ro

1562. **Titan,** 1 Decembrie, Theodor Pallady, dec., et. parter/5, 48 mp, 2018, apartament 2 camere Auchan Titan complex rezidential nou supravegherе video oferta lunii discount 5000 euro; **45.034 €;** ☎0740.026.772 andrada.pocovnicu@rfccity.ro

1563. **Titan,** 10 minute metrou, semidec., et. 12/14, 51 mp, 2009, chiar pe Liviu Rebreanu, complex Armonia, constructie 2009, bucatarie mobilata si utilata, gresie, faianta, parchet, termopane, usa metalica, bloc reabilitat, 2 lifturi, paza, liber, toate actele, **67.000 €;** ☎0732.135.467 office@ramax.ro

1564. **Titan,** 10 minute metrou, chiar pe Cosla, semidec., et. 9/10, 52 mp, gresie, faianta, parchet, termopane, usa metalica, bucatarie mobilata si utilata, toate actele **55.000 €;** ☎0732.135.467 office@ramax.ro

1565. **Titan,** 5 minute metrou, dec., et. 8/10, 52 mp, chiar pe Liviu Rebreanu la Mega Image, dec., bloc reabilitat, fara imbunatatiri, liber, toate actele **63.000 €;** ☎0732.135.467 office@ramax.ro

1566. **Titan,** 5 minute metrou, semidec., et. 8/10, 53 mp, 1972, piata Minis, cf. 1, semidec., gresie, faianta, parchet, termopane, usa metalica, toate actele, **59.500 €;** ☎0732.135.471

1567. **Titan,** 5 minute metrou, chiar pe Sadului semidec., et. 8/10, 52 mp, intersectie Lucretiu Patrascanu, stradal, vedere spate, gresie, faianta, parchet, termopane, usa metalica, liber, toate actele. **59.000 €;** ☎0732.135.467 office@ramax.ro

1568. **Titan,** apartament cu 2 cam, oferta, dec., et. 1/5, 53 mp, 2018, dezvoltator ofera o varietate de ap cu 2, 3 cam sau garsoniere, cu predare in vara sau toamna acestui an. Finisaje la alegere, se preda complet finisat, lift. Constructie beton, caramida, centre comerciale, **49.400 €;** ☎0730.888.285 iulian.tanasie@zonadesud.ro

1569. **Titan,** apartament pret avantajos 5 minute metrou dec., et. 3/11, 38 mp, 2019, achizitie comision 0, Prima Casa, Titan, la doar 600 de metri de Metrou 1 Decembrie 1918, iti oefra un acces exceptional la infrastructura urbana, statie de autobuz si tramvai la doar 200 de metri **46.000 €;** ☎0799.929.025 aura.c@star-construct.ro

1570. **Titan,** Auchan dec., et. 2/5, 48 mp, 2018, super oferta luna iunie, 2 camere, bloc nou, 10 min. metrou, acceptam credit bancar, **50.348 €;** ☎0743.777.700 cristina.carlan@rfccity.ro

1571. **Titan,** Auchan, dec., et. parter/5, 50 mp, 2018, Titan, apartament 2 camere, 50 mp, cartierul nou Titan, regim de inaltime D+P+5e, centre comerciale, spatii verzi, restaurante, gradinite. Se accepta si credit Prima Casa. Direct dezvoltator. Comision 0. **46.500 €;** ☎0730.888.285 iulian.tanasie@zonadesud.ro

1572. **Titan,** Auchan, 1 Decembrie 1918 dec., et. 1/3, 58 mp, 2018, apartament la cheie, Apartament aflat in complex residential aflat in spatele magazinului Auchan Titan, in apropiere de scoli, gradinite, piata, centre comerciale. **53.500 €;** ☎0741.430.423/ 0771.313.345

1573. **Titan,** Auchan, 1 Decembrie 1918, 2 cam, dec., 58 mp, 2018, 58 mp prima casa, Auchan, 1 Decembrie 1918 apartament disponibil si cu prima casa 2018. Ansamblu dezvoltat in apropiere de mari centre comerciale scoli gradinite. Pret 58000 euro cu tva, **58.000 €;** ☎0721.389.312

1574. **Titan,** Auchan, apt 2 dec, 58 mp, balcon, 2018 dec., et. 1/2, 58 mp, 2018, Prima Casa apt 2 cam dec 58 mp et 1/2 situat langa Auchan Bulevardul 1 Decembrie1918 in apropiere scoli gradinite centre comerciale si alte puncte de interes. Pret 51000 euro cash, **51.000 €;** ☎0721.389.312/ 0774.454.454

1575. **Titan,** Auchan, bloc 1980, dec., et. 7/8, 51 mp, 1980, Etaj 7/8 dec., 2 lifturi. Acte ok, liber. este foarte spatios. in imediata apropiere se afla Auchan. este liber. Sunati acum, pret bun. **55.000 €;** ☎0770.805.447

1576. **Titan,** Auchan, Liviu Rebreanu, bl 1980, dec., et. 7/8, 51 mp, 1980, ap 2 camere dec., bloc stradal fara imbunatatiri. Pozotie buna 2 lifturi. Toate actele la zi, liber. **55.000 €;** ☎0771.791.542

1577. **Titan,** Auchan, metrou 1 Decembrie 1918, sector 3 dec., et. 1/5, 57 mp, 2018, apartament 2 camere 56,2 mp utili, complet finisat si utilat cu centrala termica proprie, calorifere, obiecte sanitare, tamplarie PVC, geam termoizolant usa metalica, instalatii sanitare, **53.390 €;** ☎0770.836.956 alexandru.aldea@estimobiliar.ro

1578. **Titan,** Auchan, metrou 1 Decembrie 1918, sector 3 dec., et. 1/3, 58 mp, 2018, apartament 2 camere 57.23 mp utili, complet finisat si utilat cu centrala termica proprie, calorifere, obiecte sanitare, tamplarie PVC, geam termoizolant usa metalica, instalatii sanitare, **51.000 €;** ☎0770.450.450/ 0771.246.246 office@estimobiliar.ro

1579. **Titan,** Auchan, Metrou 1 Decembrie 1918, Sector 3 dec., et. 1/5, 49 mp, 2018, apartament spatios cu 2 camere, situat intr-un complex rezidential de lux in zona : Ozana-Theodor Pallady. Achizitie: Direct dezvoltator. Fara comision. **46.978 €;** ☎0770.836.923 sales@estimobiliar.ro

1580. **Titan,** Auchan, Metrou 1 Decembrie 1918, Sector

Imobiliare vânzări 2 CAMERE

1640. **Titan,** Ozana, Pallady, Metrou 1 Decembrie 1918 dec., et. 2/5, 57 mp, 2018, apartament 2 camere, 57.00 mp utili, complet finisat si utilat cu centrala termica proprie, calorifere, obiecte sanitare, tamplarie PVC, geam termoizolant usa metalica, instalatii sanitare **54.150 €;** ☎0770.450.450/ 0771.246.246 office@estimobiliar.ro

1641. **Titan,** Ozana, Pallady, Metrou 1 Decembrie 1918 dec., et. 3/5, 59 mp, 2018, apartament 2 camere, 58.35 mp utili, complet finisat si utilat cu centrala termica proprie, calorifere, obiecte sanitare, tamplarie PVC, geam termoizolant usa metalica, instalatii sanitare **55.433 €;** ☎0770.450.450/ 0771.246.246 office@estimobiliar.ro

1642. **Titan,** Pallady dec., et. 2/3, 66 mp, 2018, direct dezvoltator, Titan, Pallady, 2 camere, 66mp, etaj 2, finisaje premium, gresie, faianta import Italia, tamplarie pvc Salamander 7 camere, usi tip Pinum, Comision zero; **59.000 €;** ☎0745.572.057

1643. **Titan,** Pallady dec., et. 3/3, 45 mp, 2018, direct dezvoltator, Titan, Pallady, 2 camere, suprafata 45mp. etaj 3, finisaje premium, gresie, faianta import Italia, tamplarie pvc Salamander 7 camere, usi tip Pinum, comision zero; **40.900 €;** ☎0745.572.057

1644. **Titan,** Pallady 2 camere dec., et. parter/3, 147 mp, 2018, dezvoltator, ap. 2 cam., dec. curte 101 mp, etaj p-3, constructie beton caramida, se preda cu g, f, p, t, um, 10 min. metrou 1 Decembrie 1918, **59.000 €;** ☎0731.510.854 ionut.epure@zonadesud.ro

1645. **Titan,** Pallady metrou, 2 camere, cu gradina. dec., et. parter/3, 56 mp, 2018, 50 mp utili + terasa de 6 mp (care poate fi inchisa) plus pivnita de 22 mp, confort 1, situat in zona Ozana, la 10 minute de statia de metrou 1 Decembrie 1918, intr-un imobil construit in anul 2018, **46.000 €;** ☎0742.727.272

1646. **Titan,** Pallady, dec., et. parter/3, 147 mp, 2018, apartament 2 cam. dec., curte proprie 101 mp, mutare ian 2019, etaj P, bloc nou, acces catre metrou Nicolae Teclu, detalii la telefon, mai multe varinate de garsoniere, 2 camere si 3 camere, **59.000 €;** ☎0731.510.854 ionut.epure@zonadesud.ro

1647. **Titan,** Pallady, dec., et. 1/3, 2018, apartament 2 camere, vanzare fara comision, direct de la constructor, la cheie, cu gresie, faianta, parchet, centrala termica si calorifere, obiecte sanitare incluse in pret. Accept si credit bancar, **48.900 €;** ☎0741.430.423/ 0774.454.454 directconstructor@gmail.com

1648. **Titan,** Pallady, dec., et. 1/3, 58 mp, 2018, direct dezvoltator, Titan, Pallady, constructie 2018, 2 camere , 58 mp, etaj ,1 finisaje premium, gresie, faianta import Italia, tamplarie pvc Salamander 7 camere, usi tip Pinum, comision zero, **53.900 €;** ☎0745.572.057

1649. **Titan,** Pallady, dec., et. parter/3, 147 mp, 2018, direct dezvoltator, Titan, Pallady, constructie 2018, 2 camere cu gradina ,147 mp, parter fnisaje premium, gresie, faianta import Italia, tamplarie pvc Salamander 7 cam , usi tip Pinum, comision zero, **59.000 €;** ☎0745.572.057

1650. **Titan,** Pallady, dec., et. parter/3, 72 mp, 2018, direct dezvoltator, Titan, Pallady, constructie 2018, 2 camere cu gradina, 72 mp, parter fnisaje premium, gresie, faianta import Italia, tamplarie pvc Salamander 7 cam, usi tip pinum, comision zero, **51.000 €;** ☎0745.572.057

1651. **Titan,** Pallady, dec., et. 1/3, 66 mp, 2018, direct dezvoltator, Titan, Pallady, constructie 2018, 2 camere, 66 mp, etaj 1, finisaje premium, gresie, faianta import Italia, tamplarie pvc Salamander 7 camere, usi tip Pinum, comision zero **61.500 €;** ☎0745.572.057

1652. **Titan,** Pallady, metrou Nicolae Teclu 700 m semidec., 48 mp, 2018, ap se afla in Titan, Pallady, sector 3, la doar 700 m de statia de metrou, apartamentul poate fi accesat pe strazi cu trotuare si iluminat public stradal, printr-o zona de constructii locuite; **50.925 €;** ☎0741.430.423/ 0774.454.454

1653. **Titan,** parc IOR dec., et. 6/10, 50 mp, 1970, Baba Novac-Parc IOR, etaj 6/10, semidec., suprafata 50mp, renovat integral recent, lux, bloc reabilitat termic, constructie 1970, cadastru, intabulare, certificat energetic, liber. **65.900 €;** ☎0722.359.898/ 0722.573.232 office@interpartes.ro

1654. **Titan,** Parc IOR, dec., et. 1/10, 55 mp, 1980, 2 camere dec. Parc IOR, 54 mp, 1980, parter inalt, bucatarie spatioasa, gresie, parchet, termopane, usi schimbate, debara, boxa subsol, 5 minute de mers de Parc IOR, 6 minute de Parcul National. **65.999 €;** ☎0749.131.838

1655. **Titan,** parc, etaj 2 semidec., et. 2/10, 51 mp, 1974, cu acces in 3 minute de mers pe jos la metrou Nic. Grigorescu si la parc. Apartament situat la etajul 2/10, intr-un bloc reabilitat termic, camere spatioase, balcon pe living, spatii de depozitare ☎0722.732.975 axadomenii@yahoo.com

1656. **Titan,** Postavarului dec., et. 2/4, 43 mp, 2018, Direct dezvoltator, de vanzare apartament 2 camere in zona Titan Postavarului -Metrou Nicolae Grigorescu. Zona verde, curata si linistita. Comision zero. **60.000 €;** ☎0770.836.923 sales@estimobiliar.ro

1657. **Titan,** Postavarului, dec., et. parter/4, 64 mp, 2018, dezvoltator, imobil d+p+4, parter inalt, suprafata 69 mp, posibilitate personalizare finisaje, centrala proprie, receptie noiembrie 2018, comision 0.Optional loc de parcare, antecontract 30%, **74.000 €;** ☎0723.024.334 residential.bucuresti@gmail.com

1658. **Titan,** Th.Pallady, dec., et. 1/5, 52 mp, 2018, dezvoltator, ap 2 cam, constructie beton, caramida, izolat polistiren 10 cm exterior, predat la cheie, finisaje la alegere, lift, g, f, p, t, um, ct. Credit; **46.900 €;** ☎0731.510.854 ionut.epure@zonadesud.ro

1659. **Titan,** Theodor Pallady, dec., et. 1/5, 57 mp, 2018, ap 2 camere situat in zone de case, strazi asfaltate, locuri de joaca pentru copii, scoli si gradinite in apropiere, 10 min. de M 1 Decembrie. Acces rapid cu centrul orasului **53.200 €;** ☎0722.468.349 daniel.iancu@yahoo.com

1660. **Titan,** Theodor Pallady, dec., et. parter/3, 72 mp, 2019, apartament dec., curte proprie de 27 mp, finisaje la alegere, mutare ian 2019, bloc nou, acces metrou Nicolae Teclu, detalii la telefon, mai multe varinate de garsoniere, 2 camere si 3 camere. **51.000 €;** ☎0759.030.363 anamaria.ferent@neofort-biz.ro

1661. **Titan,** Theodor Pallady, Ozana, dec., et. 1/5, Va propunem spre achizitie un apartament de 2 camere ce beneficiaza de compartimentare optima. Imobilul este situat la 15 min statiei de metrou 1 Decembrie 1918 si 7min a statiei de tramvai. Pret promo **45.740 €;** ☎0722.468.349 daniel.iancu@yahoo.com

1662. **Titan,** Theodor Pallady, Ozana, dec., et. 1/5, 53 mp, 2018, vand apartament 2 camere open space, in vecinatatea statiei de metrou 1 Decembrie 1918 (12 min). **48.500 €;** ☎0737.811.000 ruxandra@zonadesud.ro

1663. **Titan,** Theodor Pallady, Ozana, zona verde dec., et. parter/3, 60 mp, 2018, 2 camere cu teren de 55 mp + 60 mp suprafata locuibila zona linistita cu puz de p+3,acces rapid cu centrul orasului, 900m M. Nicolae Teclu. Spatii comerciale, Ikeea, Dedeman, Auchan. Acces rapid catre A2, **65.000 €;** ☎0722.468.349 daniel.iancu@yahoo.com

1664. **Titan,** Theodor Pallady, Ozana, zona verde dec., et. 1/2, 50 mp, 2018, 2 camere tip studio, zona linistita, apropiere mijloace de transport, regim inaltime d+p+2. Apartamentul se afla in zona de case 500 m de statia de tramvai si 1000m de M 1 Decembrie. **46.550 €;** ☎0722.468.349 daniel.iancu@yahoo.com

1665. **Titan,** Theodor Pallady, prima casa, comision 0. et. 7/11, 48 mp, 2018, Apartament cu 2 camere, zona Titan - Theodor Pallady, bloc nou, acces rapid metrou, achizitie prin credit prima casa, ipotecar. Apartamentul se preda fisitat si racordat la toate utilitatile. **45.500 €;** ☎0799.929.025/ 0725.597.221 aura.c@star-construct.ro

1666. **Titan,** Trapezului, 1 Decembrie 1918 semidec., et. demisol/2, 38 mp, 2018, Apartament 2 camere superb cu balconul inchis! Garantie pe VIATA (inundatie, igrasie, mucegai, nu se inunda) | Proiect Nou - 11 minute de mers pe jos fata de statia de metrou 1 Decembrie 1918. **32.500 €;** ☎0732.563.472/ 0732.563.472

1667. **Titan,** Trapezului, 2 camere, direct dezvoltator dec., et. demisol/2, 59 mp, 2018, apartament 2 camere superb cu balconul inchis, garantie pe viata (inundatie, igrasie, mucegai, nu se inunda, proiect nou, 11 minute de mers pe jos fata de statia de metrou 1 Decembrie 1918. **51.000 €;** ☎0732.563.472/ 0732.563.472

1668. **Titan,** Trapezului, 2 camere, direct dezvoltator, dec., et. demisol/2, 52 mp, 2018, apartament 2 Camere superb cu balconul inchis. Garantie pe viata (inundatie, igrasie, mucegai, nu se inunda), proiect nou, 11 minute de mers pe jos fata de statia de metrou 1 Decembrie 1918. **45.000 €;** ☎0732.563.472

1669. **Titan,** Trapezului, Pallady, direct dezvoltator, dec., et. demisol/2, 49 mp, 2018, apartament 2 camere superb cu balconul inchis! garantie pe viata (inundatie, igrasie, mucegai, nu se inunda), proiect nou, 11 minute de mers pe jos fata de statia de metrou 1 Decembrie 1918. **43.750 €;** ☎0732.563.472

1670. **Titan,** Victor Brauner, dec., et. 3/7, 67 mp, 2017, apartament nou de vanzare, cu 2 camere,dec.e, cu o suprafata construita 67 mp. Finisaje la alegerea clientului, comision 0, **64.000 €;** ☎0725.985.760 cristina.matei@metropolitanresidence.ro

1671. **Titan,Auchan,bloc** 1980,et.7,dec. dec., et. 7/8, 55 mp, 1980, curat,spatios,bucatarie mare,balcon inchis,liber,acte la zi,bloc cu 2 lifturi,zona linistita,scara curata,apropiere Auchan,1 Decembrie 1918,Liviu Rebreanu,parc,scoala,gardinita.Merita **54.000 €;** ☎0768.198.229

1672. **Titan-** Ozana, Metrou 1 Decembrie 1918, sector 3 dec., et. parter/4, 48 mp, 2018, apartament 2 camere, ansamblu rezidential P+4E, lift, finisaje la alegere, centrala termica proprie, calorifere, obiecte sanitare, tamplarie PVC, termopan, usa metalica, instalatii sanitare, **45.771 €;** ☎0770.836.956 alexandru.aldea@estimobiliar.ro

1673. **Titanul** Nou 2 camere ideal prima casa dec., et. 2/2, 43 mp, 2018, apartament 2 camere dec. situat intr-un ansamblu rezidential cu un regim de inaltime de P+2E, avand ca termen de finalizare sfarsitul anului 2018 si o suprafata de 53,54 mp; **43.000 €;** ☎0756.565.565/ 0731.169.114 office@titanul-nou.ro

1674. **Titanul** Nou 2 camere, ideal prima casa, dec., et. 1/5, 52 mp, 2018, apartament 2 camere dec. situat intr-un ansamblu rezidential cu un regim de inaltime de P+5E, avand ca termen de finalizare anul 2018, disponibil la etajul 1, avand o suprafata utila de 51,80 mp; **51.000 €;** ☎0756.565.565/ 0731.169.114 office@titanul-nou.ro

1675. **Titanul** Nou apartament 2 camere Tip Studio, dec., et. parter/3, 46 mp, 2018, Titan - Theodor Pallady, la 10 minute metrou , dec., bucatarie Open Space, cu o suprafata de 45.4mp, situat la parter cu balcon intr-un ansamblu rezidential cu un regim de inaltime de P+3E, **43.000 €;** ☎0725.588.155/ 0731.169.114 office@titanu-nou.ro

1676. **Titanul** Nou Fetesti, 2 camere, Ideal Prima Casa, dec., et. 3/5, 57 mp, 2018, apartament 2 camere dec. situat intr-un ansamblu rezidential cu un regim de inaltime de p+5e, avand ca termen de finalizare anul 2019, disponibil la etajul 3, avand o suprafata utila de 52 mp, **62.000 €;** ☎0756.565.565/ 0731.169.114 office@titanul-nou.ro

1677. **Titanul** Nou Theodor Pallady, 2 camere dec., dec., et. 2/2, 49 mp, 2018, apartament 3 camere dec. situat intr-un ansamblu rezidential cu un regim de inaltime de P+5E, avand ca termen de finalizare sfarsitul anului 2018, cu o suprafata totala de 56,46 mp **45.900 €;** ☎0756.565.565/ 0731.169.114 office@titanul-nou.ro

1678. **Titanul** Nou, 2 camere, dec., dec., et. parter/2, 48 mp, 2018, apartament 2 camere dec. situat intr-un ansamblu rezidential cu un regim de inaltime de p+2e, avand ca termen de finalizare sfarsitul anului 2018 si o suprafata totala de 55,69 mp, **55.700 €;** ☎0756.565.565/ 0731.169.114 office@titanul-nou.ro

1679. **Titanul** Nou, 2 camere, ideal Prima Casa, dec., et. 1/2, 49 mp, 2018, apartament 3 camere dec. situat intr-un ansamblu rezidential cu un regim de inaltime de p+2e, avand ca termen de finalizare sfarsitul anului 2018 si o suprafata totala de 56,74 mp, **46.000 €;** ☎0756.565.565/ 0731.169.114 office@titanul-nou.ro

1680. **Titanul** Nou, 2 camere, Ideal Prima Casa, dec., et. parter/2, 38 mp, 2018, apartament 2 camere dec. cu o suprafata de 41 mp si o gradina proprie de 34.74 mp, situat la o distanta de 15 minute de mers pe jos pana la metrou Nicolae Teclu, intr-un ansamblu rezidential p+2+m, **46.000 €;** ☎0756.565.565/ 0731.169.114 office@titanul-nou.ro

1681. **Titanul** Nou, 2 camere, ideal Prima Casa, dec., et. 2/2, 41 mp, 2018, apartament 2 camere dec. situat intr-un ansamblu rezidential cu un regim de inaltime de P+2E, avand ca termen de finalizare sfarsitul anului 2018, cu o suprafata totala de 47,27 mp **40.300 €;** ☎0756.565.565/ 0731.169.114 office@titanul-nou.ro

1682. **Titanul** Nou, 2 camere, Ideal Prima Casa, dec., et. 2/2, 54 mp, 2018, apartament 2 camere dec. situat intr-un ansamblu rezidential cu un regim de inaltime de P+2E, avand ca termen de finalizare sfarsitul anului 2018, cu o suprafata totala de 62,51 mp **51.000 €;** ☎0756.565.565/ 0731.169.114 office@titanul-nou.ro

1683. **Titanul** Nou, Theodor Pallady, direct dezvoltator dec., et. parter/5, 50 mp, 2018, apartament 2 camere dec. cu o suprafata utila de 50.10 mp situat in apropierea statiei de metrou 1 Decembrie 1918 cat si de statia de metrou Nicolae Teclu, disponibil la parter, **47.595 €;** ☎0731.169.114/ 0756.565.565 office@titanu-nou.ro

1684. **Titulescu,** Cuza, dec., et. 3/6, 59 mp, 2018, apartament 2 camere, dec., situat la etajul 3 din P+6, su de 58.5 mp, balcon. Apartamentul se preda finisat calitativ si cu centrala termica. Finalizare decembrie 2018, pret 105.000 euro + TVA. **105.000 €;** ☎0736.935.106/ 021.321.21.81

1685. **Trapezului** metrou 1 Decembrie 1918, ap. dec. 50 mp dec., et. parter/2, 50 mp, 2017, Prima Casa Trapezului, ap. 2 cam dec 50 mp metrou 1 Decembrie 1918, constructie 2017 centrala termica, calorifere, parchet, gresie, faianta obiecte sanitare noi racordat la utilitati Pret cu TVA **53.900 €;** ☎0721.389.312

1686. **Trapezului,** semidec., 61 mp, 2017, imobil nou, ds+p+3e+m, modern, direct dezvoltator, accept credit bancar/ ipotecar, finalizare 2018, 10 min. metrou, finisaje la alegere, centrala proprie, geam Tripan, **49.900 €;** ☎0758.234.495 rusu.c@vbi.ro

1687. **Trapezului,** dec., et. 1/10, 45 mp, Theodor Pallady, chiar la metrou, pe Zemes, dec., cf 2 sport, etajul 1, fara imbunatatiri, liber **48.000 €;** ☎0732.135.467 office@ramax.ro

1688. **Trapezului,** dec., et. 2/2, 58 mp, 2018, vanzare apartament cu 2 camere, la etajul 2 din 2 etaje cu pod, bloc nou, predare la cheie, gresie, faianta, parchet, termopan, usa metalica, centrala termica.Se accepta prima casa, comision 0, **60.900 €;** ☎0726.904.451 georgiana.l@star-construct.ro

1689. **Trapezului,** 2 camere, modern, direct dezvoltator, dec., et. 1/11, 39 mp, 2018, apartament 2 camere, zona Trapezului, metrou 1 Decembrie 1918 10 min, modern, 39 mp, finisaje la alegere, direct dezvoltator, comision 0. **46.500 €;** ☎0726.448.357/ 0725.597.221 claudiu.p@star-construct.ro

1690. **Trapezului,** finalizat, apartament 2 camere, dec., et. parter/2, 50 mp, 2018, apartament 2 camere, zona Trapezului, metrou 1 Decembrie 12 minute, finalizat. Apartamentul este situat intr-un imobil cu regim mic de inaltime de P+2E. **53.900 €;** ☎0726.448.357/ 0725.597.221 claudiu.p@star-construct.ro

1691. **Trapezului,** metrou 1 Dec 1918, mutare rapida dec., et. parter/2, 54 mp, 2018, Piata Trapezului, metrou 1 Decembrie 1918 Prima Casa ap. 2 cam dec 53 mp constructie 2018 centrala termica, parchet, gresie, faianta, obiecte sanitare, racordat la utilitati. Pret 57.900 cu tva, **57.900 €;** ☎0741.430.423/ 0774.454.454

1692. **Trapezului,** Mizil dec., et. 1/2, 56 mp, 2018, 2 camere, situat intr-un imobil nou construit, in zona Trapezului, la etajul 1 din D+ 2 etaje, cu o suprafata de 56 mp. Apartamentul se preda la cheie.Comision 0, **53.300 €;** ☎0726.904.451 georgiana.l@star-construct.ro

1693. **Trapezului,** Ozana, dec., et. 2/11, 61 mp, 2018, apartament cu 2 camere, situat in zona Trapezului - Ozana, foarte aproape de bulevar si metrou 1 Decembrie, la etajul 2 din 11 niveluri, predare la cheie. Se accepta prima casa. Comision 0. **67.500 €;** ☎0726.904.451 georgiana.l@star-construct.ro

1694. **Trapezului,** Ozana, dec., et. 1/3, 2018, propunem spre vanzare un apartament cu 2 camere, situat intr un imobil nou construit, in zona Trapezului, la etajul 1 din D+ 2 etaje, cu o suprafata de 56 mp. Predare la cheie. Comision 0; **59.200 €;** ☎0726.904.451 georgiana.l@star-construct.ro

1695. **Trapezului,** Titan, semidec., et. 2/3, 49 mp, 2018, imobil nou, direct dezvoltator, accept credit bancar/ ipotecar, 10 min. metrou, finisaje la alegere, centrala proprie, geam Tripan, finalizare 2018, TVA 5% inclus, comision 0, **53.900 €;** ☎0758.234.495 rusu.c@vbi.ro

1696. **Trapezului,** Vitioara, dec., et. 1/2, 66 mp, 2018, apartament cu 2 camere, dec., bucatarie inchisa, situat la etajul 1, intr un bloc nou cu un regim de inaltime D+P+2 etaje, in zona Trapezului, pe strada Vitioara, aproape de metrou, comision 0, **72.600 €;** ☎0726.904.451 georgiana.l@star-construct.ro

1697. **Trapezului,** Vitioara, dec., et. 2/2, 63 mp, 2018, vanzare apartament 2 camere, dec., la parter din 2 etaje cu pod, bloc nou, predare la cheie, gresie, faianta, parchet, termopan, usa metalica, centrala termica. Se accepta prima casa, comision 0! **64.900 €;** ☎0726.904.451 georgiana.l@star-construct.ro

1698. **Trapezului,** zona, 2010, vand urgent ap. 2 camere; ☎0762.023.481/ 0722.713.214

1699. **Turda,** 1 Mai, 2 camere semidec., et. 6/10, 63 mp, 1982, Zona Turda este o zona deosebita, in imediata vecinatate a bulevardului Mihalache si cu acces facil catre Centru, zone de recreere in aer liber parcul Regina Maria este peste drum, parcul Herastrau. **87.000 €;** ☎0761.393.936/ 0755.335.562

1700. **Turda,** apartament 2 camere, dec., et. 7/10, 59 mp, 1982, apartament dec., 7/10, termopan, gresie, usa metal, instalatii schimbate, cadastru, intabulare, bloc 1982 **78.000 €;** ☎0728.330.209

1701. **Turnu** Magurele, capat Brancoveanu, Grand Arena, et. 1/5, 36 mp, 2018, garsoniera ce dispune de o suprafata utila mare,pozitioanta in spate la Grand Arena, dispune de toate imbunatatirile, in imediata arpopiere de mijloacele de transport in comun, contorizare individuala. **30.500 €;** ☎0730.250.305 andrei.burcea@zonadesud.ro

1702. **Ultracentral,** Cismigiu semidec., et. parter/6, 52 mp, 1954, Ultracentral-Cismigiu, apartament 2 camere, parter inalt/6, semidec., suprafata 52mp, recent renovat integral, centrala termica, mobilat/utilat complet, modern, lux, imobil solid fara risc seismic, **78.000 €;** ☎0722.359.898/ 0722.573.232 office@interpartes.ro

1703. **Ultracentral,** Piata Amzei semidec., et. 4/9, 42 mp, 1961, va propunem spre vanzare un apartament de doua-camere, smidec., situat in Piata Amzei intr-un imobil fara risc seismic. Apartamentul este renovat integral, dupa renovare nu afost locuit, **84.900 €;** ☎0735.250.755 laurentiu.gheorghe9@gmail.com

1704. **Unirea,** Horoscop et. 1/6, 42 mp, 1937, Ultracentral, Unirea, apartament cochet, situat intr-o pozitie deosebita, scara curata, diverse imbunatatiri, eliberabil imediat, apare pe lista cu gr.3 (avertizare). Ideal inchiriere regim hoteliere. **51.000 €;** ☎0766.603.000 cameliasimilea@housexpert.ro

1705. **Unirii** dec., et. 7/8, 64 mp, 1999, Apartament confort 1, dec. situat la etajul 7/8 tehnic, bloc 1999, are o suprafata de 64 mp. liber, curat, cadastru si intabulare, termopan, parchet, vedere spate. **108.000 €;** ☎0731.144.152/ 021.231.23.18

1706. **Unirii** Dimitrie Cantemir 3 Minute Metrou Unirii dec., et. 8/10, 50 mp, 1968, apartamentul este situat la numai 5 minute de Piata Unirii; **76.490 €;** ☎0737.641.009 dan.oanca29@gmail.com

1707. **Unirii** metrou, Corneliu Coposu, Sf Vineri, dec., et. 6/8, 64 mp, 1997, intrare stradala, panorama bulevard, appartament-to a cinque stelle, de lux, raffinatezza, eleganza, bellissimo, mobilat, utilat la cheie, dec., living 24 mp, bucatarie 8 mp, statie avarie enel, 4 climatizari. Urgent. **122.300 €;** ☎0721.927.522

1708. **Unirii** Splai, Mihai Bravu, dec., et. 1/6, 54 mp, 2017, la 5 minute fata de metrou Mihai Bravu, 2 camere dec.e 54 mp, parcare subterana contra cost, bloc nou din caramida, centrala propie, bucatarie inchisa. 10 minute pana la Parcul Tineretului. **72.500 €;** ☎0722.248.933 viorel.iosifescu@gmail.com

1709. **Unirii** Zepter dec., et. 5/8, 72 mp, 1991, 2 camere, vedere fata, bloc monolit, 3 balcoane, curat, **128.000 €;** ☎0747.777.767/ 021.323.00.10 office@centralimobiliare.ro

1710. **Unirii,** dec., et. 7/7, 64 mp, 1999, bulevard, constructie monolit, vedere spate, mobilat/utilat complet, dec., etaj 7/7+etaj tehnic, su 64 mp, ideal atat ca investitie cat si pentru locuit, **108.000 €;** ☎0799.936.443 cosmin.andrei@iness-intermed.ro

1711. **Unirii,** dec., et. 1/7, 47 mp, 1963, Cantemir intersectie cu Budapesta, bloc stradal, vedere pe spate, renovat total, instalatie electica, sanitara, bloc, reabilitat, termic, imbunatatiri, toate actele, liber, **68.000 €;** ☎0721.864.861/ 0766.616.365 expocardinal@yahoo.com

1712. **Unirii,** dec., et. parter/4, 1942, Corneliu Coposu, confort 1, balcon, centrala proprie, liber, **63.500 €;** ☎0724.556.353

1713. **Unirii,** dec., et. 1/8, 67 mp, 2000, Unirii, Camera de Comert, stradal, apartament 2 camere, etaj 1/8, dec., 3 balcoane, suprafata 67 mp, renovat, loc parcare, liber, bloc monolit, constructie 2000, cadastru, intabulare. **111.000 €;** ☎0722.359.898/ 0722.573.232 office@interpartes.ro

1714. **Unirii,** dec., et. 1/8, 72 mp, 1995, Unirii, stradal, Sport Guru, apartament 2 camere, etaj 1/8, dec., suprafata 72mp, 3 balcoane, bloc monolit, constructie 1995, cadastru, intabulare, **112.000 €;** ☎0722.359.898/ 0722.573.232 office@interpartes.ro

1715. **Unirii,** Alba Iulia, metrou, dec., et. 1/5, 57 mp, 2017, comision 0, constructie noua, dezvoltator, bucatarie inchisa, bloc din caramida, centrala proprie, finisaje de calitate superioara, locuri de parcare. Program l-d; **87.000 €;** ☎0722.248.933 viorel.iosifescu@gmail.com

1716. **Unirii,** Budapesta, Dimitrie Cantemir nr.15. semidec., et. 8/9, 49 mp, 1967, Apartament situat la etajul 8 din 9, in suprafata de 49 mp, semidec., liber, igienizat recent, bloc reabilitat termic, particular. **56.000 €;** ☎0731.461.711

1717. **Unirii,** Cantemir, Tineretului, 2 camere semidec., et. 8/9, 50 mp, apartament 2 camere semi-dec., situat intre statiile de metrou Tineretului, Piata Unirii pe bd. Dimitrie Cantemir, imobil stradal, vedere stradala, bloc reabilitat **64.900 €;** ☎0755.335.562/ 0761.393.936

1718. **Unirii,** Carol, 11 Iunie, 2 camere, bloc 2018 semidec., et. 1/3, 51 mp, 2018, **87.000 €;** ☎0721.250.142 office@premiumadvisors.ro

1719. **Unirii,** Carol, 11 Iunie, 2 camere, bloc 2018 semidec., et. 1/3, 43 mp, 2018, **79.800 €;** ☎0721.250.142 office@premiumadvisors.ro

1720. **Unirii,** chiar pe Maximilian Popper, dec., et. 1/3, 54 mp, intersectie Traian, apartament situat la etajul 1 dintr-un bloc cu 3 etaje, dec., centrala, termopane, parchet, liber, **51.000 €;** ☎0732.135.467 office@ramax.ro

1721. **Unirii,** Fantani, dec., et. 1/2, 75 mp, 1940, 2 cam., et. 1 deosebit, renovat imbunatatit recent totul nou, camere inalte, termopan, gresie, faianta, parchet, foarte elegant. Doar se poate muta, s-a investit in ap., living de 30 mp, centrala proprie, toate actele, **79.999 €;** ☎0766.661.912

1722. **Unirii,** Horoscop, dec., et. 8/8, 74 mp, 1990, proprietar, vand apartament 2 camere, renovat recent, etaj 8/8, suprafata totala 73.21 mp. Se vinde mobilat si utilat **137.500 €;** ☎0735.312.393

1723. **Unirii,** Mircea Voda, Nerva Traian, dec., et. 7/8, 1990, Nerva Traian, adiacent, apartament dec., suprafata 64 mp, bloc reabilitat termic, gresie, faianta, parchet, termopan, constructie 1990. Agentie imobiliara. **97.500 €;** ☎0720.302.537 traian.ciubuc@gmail.com

1724. **Unirii,** O.N.R.C, Bulevardul Unirii, etaj 1/7 dec., et. 1/7, 72 mp, 1996, 1/7 etaj, apartament de vanzare pe Bulevardul Unirii, structura de monolit, 1996 an constructie, 3 balcoane, 1 boxa, 72 de mp utili, orientat pe SUD, pasat, geam la baie. www.realkom.ro **125.000 €;** ☎0723.620.112 cristi.stanciu@realkom.ro

1725. **Unirii,** Palatul Parlamentului dec., et. 6/8, 71 mp, 1990, Libertatii-Parc Izvor, Metrou, Palatul Parlamentului, etaj 6/8, dec., s. 71 mp, vedere mixta, panoramica, renovat, mobilat/ utilat, bloc monolit, constructie 1990, cadastru, intabulare, liber. **139.000 €;** ☎0722.359.898/ 0722.573.232 office@interpartes.ro

1726. **Unirii,** pe str. 11 Iunie, parc Carol, semidec., et. 3/3, 47 mp, 1937, ap. 2 cam. 3/3, Unirii apropre de parc Carol, Marasesti va oferim la vanz un ap. 2 cam. cf 1 semidec., in S. 44 mp, situat la etaj 3/3+pod+balcon intr-o vila din 1937. Apartamentul este semi-curat si are centrala termica **37.500 €;** ☎0733.657.211 danyion67@yahoo.com

1727. **Unirii,** Tribunal, dec., et. 7/8, 66 mp, 1999, 2 camere dec.e, vedere spate, bloc monolit, stradal pe Bd Unirii. **106.500 €;** ☎0747.777.767/ 021.323.00.10 office@centralimobiliare.ro

1728. **Unirii,** Zepter, 70 mp, etaj 6/8 dec., et. 6/8, 70 mp, 1997, 1997 an constructie, oferta vanzare apartament 2 camere pe strada Ion Pilat, modern mobilat si utilat, etaj 6/8, 70 mp, 3 balcoane, confort 1, vedere si acces stradal. www.realkom.ro **124.500 €;** ☎0740.620.112 marian.popa@realkom.ro

1729. **Unirii-Fantani,** dec., et. 6/7, 76 mp, 1990, Unirii-Fantani, apartament 2 camere, etaj 6/7, acoperit integral, vedere bulevard, dec., suprafata 76mp, bloc monolit, constructie 1990, loc parcare, **145.000 €;** ☎0722.359.898/ 0722.573.232 office@interpartes.ro

1730. **Universitate,** dec., 60 mp, 2013, ansamblul rezidential Maria Rosetti 38, apartament de lux, dotari si finisaje de exceptie, mobilat complet, cu boxa si loc de parcare in garajul subteran. Singurul apartament de vanzare disponibil. **190.000 €;** ☎0733.391.139 vanzari@maria-rosetti38.ro

1731. **Universitate,** semidec., et. 6/10, 62 mp, 1980, Universitate, bloc nou, constr. 1984, apartament 2 camere, etaj 6/10, semidec., suprafata 62 mp, 1 balcon, renovat integral, mobilat modern, cadastru, intabulare **125.000 €;** ☎0722.359.898/ 0722.573.232 office@interpartes.ro

1732. **Universitate,** Vasile Lascar, Piateta str. Italiana semidec., et. 2/6, 55 mp, 1937, colt V. Lascar, locatie ultracentral, liber, renovabil, vedere stradala, necesita centrala termica, bloc cu risc seismic, investitie, mici imbunatatiri, accesibil usor catre Piata Universitatii, **39.900 €;** ☎0743.174.433

1733. **Universitate-2-3** minute de metrou semidec., et. 5/10, 1970, 1970 constructie bloc, semidec., 55 mp, etaj 5/10, termopane, usa metalica, aer conditionat, cadastru si intabulare, liber. **79.900 €;** ☎0731.144.153/ 021.231.23.18

1734. **Vacaresti,** stradal, dec., et. parter/10, 115 mp, 2016, 3 cam., bloc nou, constructie beton+caramida. Finisaje de lux include in pret, bransamente realizate, parcare subterana contra cost, **166.600 €;** ☎0722.303.477/ 0722.303.478 office@tineretuluicity.ro

1735. **Vadul** Nou, garsoniera dubla imobil 2015, semidec., et. parter/4, 37 mp, 2015, **33.500 €;** ☎0724.204.724 robert.petre@activimob.ro

1736. **Valea** Argesului, 42 mp, 1974, particular vinde ap. 2 camere, ☎0770.526.039

1737. **Valea** Argesului, Drumul Taberei, investitie apartament 2 camere, 43 mp, parter, 1976 dec., et. parter, 43 mp, 1976, **46.000 €;** ☎0771.575.059 dragos@norisk.ro

1738. **Valea** Oltului, 2 camere, bloc 2018, promotie dec., et. parter/3, 56 mp, 2018, **56.486 €;** ☎0721.250.142 office@premiumadvisors.ro

1739. **Valea** Oltului, promotie, 2 camere, et. 1/3, 58 mp, bloc 2018 dec., et. 1/3, 58 mp, 2018, **58.600 €;** ☎0721.250.142 office@premiumadvisors.ro

1740. **Vatra** Luminoasa, dec., et. 6/10, 62 mp, 1976, vanzare 2 camere circulare cu parchet, termopan, 6/10, bloc 1977, stradal cu cadastru si intabulare, bloc reabilitat termic, bloc civilizat, aproape de scoala din Vatra Luminoasa, **70.000 €;** ☎0749.199.196 lenus@confortcasaimobiliare.ro

1741. **Vatra** Luminoasa, Maior Coravu dec., et. 9/10, 58 mp, 1978, Maior Coravu, 2 camere, dec., et 9/10, constructie 1978, fara imbunatatiri, bloc reabilitat, liber, cadastru, intabulare. **70.900 €;** ☎0749.199.194 viorica@confortcasaimobiliare.ro

1742. **Vatra** Luminoasa, Maior Coravu, bloc rusesc, dec., et. 2/3, 57 mp, 1960, va propun un apartament cu 2 camere intr-un bloc rusesc din zona Vatra Luminoasa, Maior Coravu, cu acces rapid la Parcul National. **85.000 €;** ☎0722.732.975 axadomenii@yahoo.com

1743. **Vicina,** Rahova, dec., cf. 1, 4/8, 2/10, imb., cad., disc., **50.000 €;** ☎0787.638.327/ 0787.720.080

1744. **Viilor** dec., et. 2/5, 54 mp, 2014, apartament 2 camere, etaj 2/5, dec., constructie 2014, mobilat, centrala termica proprie, 7 minute pana la metrou Eroii Revolutiei, disponibil imediat. **74.000 €;** ☎0748.238.661/ 0751.075.989 georgiana@imogroup.ro

1745. **Viilor,** stradal, 5 min. parc, dec., et. 2/7, 48 mp, 1962, Acces rapid centru, metrou curat, termopan, um, aer, balcon spatios, necesita renovare, merita vazut, in bloc civilizat, inclus ptr reabilitare, blocul se afla pe lista risc 2 seismic, doar cash, usor neg, ideala investitie, seriozitate! **48.000 €;** ☎0764.841.843/ 0740.687.595

1746. **Virtutii,** Lacul Morii, dambovita10.ro dec., et. 5/11, 64 mp, 2019, ansamblu rezidential la cateva minute mers pe jos de metrou Petrache Poenaru. Predare sfarsitul anului 2019 2 camere, suprafata 64 mpc (58 mpu), dec., bucatarie inchisa, pret+TVA **74.116 €;** ☎0730.177.245/ 0733.338.647 contact@dambovita10.ro

1747. **Virtutii,** Lacul Morii, metrou Petrache Poenaru, dec., 56 mp, 2019, Dambovita10.ro ansamblu rezidential la cateva minute mers pe jos de metrou Petrache Poenaru. Predare sfarsitul anului 2019 2 camere, suprafata 56 mpc (48 mpu), dec.a, bucatarie inchisa, pret+TVA **60.189 €;** ☎0733.338.647/ 0730.177.245 contact@dambovita10.ro

1748. **Vitan** Mall dec., et. 6/8, 64 mp, 1989

Imobiliare vânzări 3 CAMERE

46. **Arena** Nationala dec., et. 1/8, 70 mp, 1978, Vanzare apartament 3 camere, Stadionul National. **79.500 €;** ☎0722.200.325 compactimob@gmail.com

47. **Atlas** Park, Jandarmeriei - Baneasa dec., et. parter/5, 113 mp, 2018, apartament 3 camere cu suprafata utila totala de 113.5 mp situat la parter. **178.500 €;** ☎0728.681.819 andreicatalinpalade@yahoo.com

48. **Atlas** Park, Jandarmeriei, Baneasa, dec., et. 3/5, 80 mp, 2018, Atlas Park, apartament 3 camere cu suprafata utila totala de 80 mp situat la etajul 3/5. **138.000 €;** ☎0728.681.819/ 0767.708.916 andreicatalinpalade@yahoo.com

49. **Auchan** Militari dec., et. 10/10, 80 mp, 2018, loc parcare gratuit CVC, bucatarie inchisa, 2 bai cu geam exterior, caramida Porotherm 30 cm, fara grinzi, fatada ventilata StacBond, izolat vata minerala bazaltica, finisaje la alegere **80.210 €;** ☎0725.210.210 contact@transparentresidence.ro

50. **Auchan** Militari, dec., et. parter/10, 70 mp, 2018, Auchan Militari, sector 6, ap. 3 camere, baie cu geam exterior, loc parcare cu CVC, fatada ventilata Stacbond, tamplarie aluminiu, geam termopan duplex, finisaje la alegere 30 eur/mp, **70.180 €;** ☎0725.210.210 contact@transparentresidence.ro

51. **Auchan** Militari, dec., et. 1/10, 78 mp, 2018, Auchan Militari, sector 6, loc parcare CVC, bucatarie inchisa, baie cu geam exterior, caramida Porotherm 30 cm, fara grinzi, fatada ventilata Bond, izolat vata minerala bazaltica Rockwool, **77.960 €;** ☎0725.210.210 contact@transparentresidence.ro

52. **Auchan** Militari, dec., et. 4/10, 78 mp, 2018, loc parcare gratuit CVC, bucatarie inchisa, 2 bai cu geam exterior, caramida Porotherm 30 cm, fara grinzi, fatada ventilata StacBond, izolat vata minerala bazaltica, finisaje la alegere. **77.960 €;** ☎0725.210.210 contact@transparentresidence.ro

53. **Auchan** Militari, dec., et. demisol/10, 62 mp, 2018, Militari, Auchan, sector 6, loc parcare CVC, bucatarie inchisa, baie cu geam exterior, caramida Porotherm 30 cm, fara grinzi, fatada ventilata Bond, izolat vata minerala bazaltica, finisaje la alegere. **52.145 €;** ☎0725.210.210 contact@transparentresidence.ro

54. **Auchan** Militari, 2 bai, ap 3 cam, demisol, dec., et. demisol/10, 62 mp, 2018, Militari, Auchan, loc parcare CVC, bucatarie inchisa, baie cu geam exterior, caramida Porotherm 30 cm, fara grinzi, fatada ventilata Bond, izolat cu vata minerala bazaltica, finisaje la alegere, **52.145 €;** ☎0733.822.822 contact@transparentresidence.com

55. **Auchan** Militari, ap 3 cam, et 10, 2 bai, dec., et. 10/10, 80 mp, 2018, Militari, Auchan, loc parcare CVC, bucatarie inchisa, baie cu geam exterior, caramida Porotherm 30 cm, fara grinzi, fatada ventilata Bond, izolat cu vata minerala bazaltica, finisaje la alegere, **80.210 €;** ☎0733.822.822 contact@transparentresidence.com

56. **Auchan** Militari, ap 3 cam, et 3, 2 bai, dec., et. 3/10, 78 mp, 2018, Militari, Auchan, loc parcare CVC, bucatarie inchisa, baie cu geam exterior, caramida Porotherm 30 cm, fara grinzi, fatada ventilata Bond, izolat cu vata minerala bazaltica, finisaje la alegere, **77.960 €;** ☎0733.822.822 contact@transparentresidence.com

57. **Auchan** Militari, ap 3 cam, et 3, 2 bai, dec., et. 3/10, 78 mp, 2018, Militari, Auchan, loc parcare CVC, bucatarie inchisa, baie cu geam exterior, caramida Porotherm 30 cm, fara grinzi, fatada ventilata Bond, izolat cu vata minerala bazaltica, finisaje la alegere **78.310 €;** ☎0733.822.822 contact@transparentresidence.com

58. **Auchan** Militari, ap 3 cam, et 6, 2 bai, dec., et. 6/10, 78 mp, 2018, Militari, Auchan, loc parcare CVC, bucatarie inchisa, baie cu geam exterior, caramida Porotherm 30 cm, fara grinzi, fatada ventilata Bond, izolat cu vata minerala bazaltica, finisaje la alegere. **77.960 €;** ☎0733.822.822 contact@transparentresidence.com

59. **Auchan** Militari, ap. 3 cam., demisol, 2 bai dec., et. demisol/10, 62 mp, 2018, Militari, Auchan, loc parcare CVC, bucatarie inchisa, baie cu geam exterior, caramida Porotherm 30 cm, fara grinzi, fatada ventilata Bond, izolat cu vata minerala bazaltica, finisaje la alegere **51.803 €;** ☎0733.822.822 contact@transparentresidence.com

60. **Auchan,** Militari, ap 3 cam, et 1, 2 bai dec., et. 1/10, 78 mp, 2018, Militari, Auchan, loc parcare CVC, bucatarie inchisa, baie cu geam exterior, caramida Porotherm 30 cm, fara grinzi, fatada ventilata Bond, izolat cu vata minerala bazaltica, finisaje la alegere. **78.310 €;** ☎0733.822.822 contact@transparentresidence.com

61. **Auchan,** Militari, ap 3 cam, et 9, 2 bai dec., et. 9/10, 78 mp, 2018, Militari, Auchan, loc parcare CVC, bucatarie inchisa, baie cu geam exterior, caramida Porotherm 30 cm, fara grinzi, fatada ventilata Bond, izolat cu vata minerala bazaltica, finisaje la alegere. **78.310 €;** ☎0733.822.822 contact@transparentresidence.com

62. **Auchan,** Titan, prima casa, apt 2 cam, dec, dec., et. 2/2, 62 mp, 2018, balcon 62 mp et 2 2018, Auchan Titan Apt 2 cam dec balcon 62 mp et 2 2018 cartier nou sector 3 in apropiere de scoli gradinite centre comerciale. Strazi asfaltate iluminat public. Pret 62 000 e cu TVA. **62.000 €;** ☎0721.389.312/ 0774.454.454

63. **Aviatiei** dec., et. 3/6, 104 mp, 2017, Bloc 2017 p+2+m. Ap 3 camere tip duplex, etaj 2+3 cu scara interioara, finisaje de lux. Ap dispune de centrala proprie, cont individ. Toate utilitatile. Ap se afla la 3 min pietonal de m Aurel Vlaicu, **240.000 €;** ☎0768.844.544 iordansolomon93@yahoo.com

64. **Aviatiei,** dec., et. 5/8, 79 mp, 2017, un apartament superb, 2 camere, situat intr-o zona selecta din Bucuresti, **143.000 €;** ☎0721.805.158/ 0722.297.332 gabriela@metropolitanresidence.ro

65. **Aviatiei,** apartament 3 camere 98 mp dec., et. 3/4, 98 mp, **169.990 €;** ☎400729101123 valeriu@valeriustancu.ro

66. **Aviatiei,** apartament generos dec., et. 1/4, 77 mp, 1993, **137.000 €;** ☎0799.029.263 raluca.timofti@catoma.ro

67. **Aviatiei,** Barbu Vacarescu, dec., et. 1/10, 72 mp, 2018, persoana fizica vand apartament in bloc nou cu 1 loc parcare subteran inclus (finalizat in 2018) de 3 camere 73 mp util (in Complexul Belvedere Residences). Fara intermediari; **128.000 €;** ☎0745.050.338

68. **Aviatiei,** metrou Aurel Vlaicu, mall Promenada dec., et. parter/7, 99 mp, 2016, apartament spatios, dec., doua bai, apropiere statie de metrou Aurel Vlaicu, face parte dintr-un ansamblu residential. Finisajele de calitate superioara sunt la alegere. Comision 0,direct dezvoltator. **142.500 €;** ☎0725.985.762 roxana.panculescu@metropolitanresidence.ro

69. **Aviatiei,** Pipera, Floreasca, mall Promenada, dec., et. 1/7, 98 mp, 2016, apartament de 3 camere dec., bucatarie inchisa, balcon spatios, compartimentari caramida atat exterior cat si interior. **142.500 €;** ☎0736.362.117 daniela.dinu@metropolitanresidence.ro

70. **Aviatiei,** Pipera, Floreasca, mall Promenada, parc dec., et. 5/9, 125 mp, 2016, un apartament de lux, rafinat in zona de Nord a capitalei. Ansamblu rezidential dotat cu supraveghere video si paza umana. Apartamentul de 3 camere dec., bucatarie inchisa, balcon spatios+terasa. **170.000 €;** ☎0736.362.117 daniela.dinu@metropolitanresidence.ro

71. **Aviatiei,** Pipera, Floreasca, Mall Promenada, Parc, dec., et. 4/9, 105 mp, 2016, un apartament de lux, rafinat in zona de Nord a Capitalei. Apartament de 3 camere tip 4 dec., bucatarie inchisa, 2 balcoane, situat la 7 minute de metrou Aurel Vlaicu. Pretul include TVA, **155.000 €;** ☎0736.362.117 daniela.dinu@metropolitanresidence.ro

72. **Aviatiei,** sector 1 semidec., et. 3/4, 100 mp, 1993, particular vand apartament 3 cam. living 32 mp, 2 dormitoare fiecare 21 mp cu 2 bai si 2 balcoane, liber, expunere sud - str. Stefan Burileanu. multe imbunatatiri. Necesita usoara renovare. **170.000 €;** ☎0728.859.999 ovb2@yahoo.com

73. **Aviatiei,** Smaranda Braescu, dec., et. parter/4, 64 mp, 1986, p/4, gresia, faianta, parchet, termopan, ideal birou/ firma, dar si locuit. Acces usor spre metrou Aviatiei, Promenada Mall, Parc Herastrau. **115.000 €;** ☎0728.736.846

74. **Aviatorilor** dec., et. 3/3, 95 mp, Apartament in vila fara imbunatatiri cu o suprafata utila de 79 mp si o suprafata construita de 94.88 mp si cu teren in proprietate sub constructie de 26.34 mp, ☎0773.886.826 nistor_house@yahoo.com

75. **Baba** Novac et. 2/8, 70 mp, 1982, Apartament spatios, luminos, complet utilat si mobilat, cu loc de parcare ADP si boxa amenajata la subsol. Instalatia electrica si cea sanitara sunt refacute. Daca il vedeti nu va mai uitati la altceva. **119.000 €;** ☎0752.178.787 ciprian.ciucalau@gmail.com

76. **Baba** Novac - Parc IOR, semidec., et. 3/10, 70 mp, 1970, 3 camere semidec., gresie, faianta, parchet termopan, 2 balcoane, bloc reabilitat, scara curata, 2 minute parc, **79.990 €;** ☎0732.135.470

77. **Baciului,** 5 min.de Ratb, renovat complet la cheie, dec., et. 10/10, 44 mp, 1971, 5 min.de Ratb-Baciului, apartament 3 camere, supr.44 mp. dec., et.10/10, fara balcon, renovat complet la cheie, gresie faianta, parchet, usi noi, instalatii noi, 2 aer conditionat. Blocul este costruit, **38.900 €;** ☎0720.386.081 roxanarox-anagabriela2@gmail.com

78. **Baneasa** dec., et. 2/2, 124 mp, 2019, Apartament 3 camere, Baneasa-Sisesti, ansamblu rezidential nou 2019, Stegarului Boutique Apartments, **157.400 €;** ☎0734.008.800 hello@stegarului.ro

79. **Baneasa,** dec., et. 1/4, 106 mp, 2017, ultimele 2 apartamente, direct proprietar, comision zero, zona Baneasa-Aviatiei. Finisaje lux, video interfon, lift, centrala proprie (Buderus), tamplarie PVC cu geam termo, 4 anotimpuri, **118.000 €;** ☎0766.285.852 alberto.caraian@yahoo.com

80. **Baneasa,** Aleea Privighetorilor dec., et. 4/5, 100 mp, 2010, Apartament 3 camere, in complexul rezidential Natura Residence. Situat la etajul 4/5, apartamentul are parcare subterana si exterioara plus boxa si beneficiaza de o frumoasa priveliste catre piscina, **183.500 €;** ☎0732.535.415 madalina.imob@yahoo.com

81. **Baneasa,** apartament extrem de generos dec., et. parter/3, 75 mp, 2011, **119.000 €;** ☎0749.144.715 marius.manea@catoma.ro

82. **Baneasa,** Iancu Nicolae, Pipera, semidec., et. 3/6, 104 mp, 2008, 3 camere, 2 balcoane, 2 gr. sanitare, centrala proprie, loc de parcare, paza, loc de joaca pentru copii, apartamentul se vinde mobilat si utilat, **93.500 €;** ☎0727.256.147/ 0740.023.488 nicoli.imobiiare@gmail.com

83. **Baneasa,** renovat, centrala termica, dec., 72 mp, 1982, va propun un apartament cu 3 camere in zona Baneasa, in apropiere de Parcul Herastrau si cu aceea rapid la mijloacele de transport in comun, **98.000 €;** ☎0722.732.975 axadomenii@yahoo.com

84. **Baneasa,** Sisesti dec., et. 1/6, 86 mp, 2018, Baneasa, Sisesti, lac Grivita, 3 camere, 86 mp, dec., 2 grupuri sanitare, bloc nou, predare 2018, pret 113900 Euro+TVA. **113.900 €;** ☎0724.295.769

85. **Baneasa,** Sisesti Lake House, dec., 85 mp, 2019, comision 0, apartament 3 camere etajele P-8/8, suprafata utila totala 84,76 mp (suprf. construita 96 mp), doua bai, un balcon (2,76 mp), pretul nu include tva, **105.600 €;** ☎0771.117.105 vanzari@sisestilakehouse.ro

86. **Baneasa,** Sisesti Lake House, dec., 89 mp, 2019, comision 0, apartament 3 camere, etajele 1-8/8, suprafata utila totala 88,9 mp (suprf. construita 98,6 mp), doua bai, doua balcoane (6,4 mp), pretul nu include tva **108.460 €;** ☎0771.117.105 vanzari@sisestilakehouse.ro

87. **Baneasa,** Sisesti, dec., et. 3/6, 74 mp, 2019, 3 camere, su 74 mp, balcon, sc 88 mp, disponibil la etajele 1-5, din 6. Apartamentul se pred? complet finisat, central? termic? in condensa?ie. Finalizare vara 2019, pret apartament 96.900 Euro + TVA, **96.900 €;** ☎0736.935.106/ 021.321.21.81

88. **Baneasa,** Straulesti dec., et. 3/5, 90 mp, 2015, Bioterra, Park Rezidence, particular, apartament finalizat 2015, complet mobilat si utilat modern, loc parcare proprietate inclus in pret, piscina, loc de joaca. Proprietar, pers juridica. **125.000 €;** ☎0732.077.770 mihai.alexd@gmail.com

89. **Barbu** Vacarescu, 3 camere, negociabil, oportunitate, dec., et. 1/5, 92 mp, 2011, **129.000 €;** ☎0799.029.194 cateliu.gabriel@catoma.ro

90. **Barbu** Vacarescu, Dinu Pescariu, dec., et. parter/7, 112 mp, 2011, apartament 3 camere, dec., confort I, in bloc, etaj HP/P+7, 97 mp utili, 112 mp totali, 2 balcoane, 2 bai, dressing, mobilat si utilat, parchet, gresie, faianta, termopan, centrala, lift. **152.500 €;** ☎0723.334.024 bbadrian@gmail.com

91. **Basarabia** dec., et. 2/4, 68 mp, 1980, 3 camere, 2 bai, 2 balcoane, 1980, etaj 2/4, 70mp, fara imbunatatiri, 7 minute de mers de Parc IOR, 5 minute Arena Nationala, 10 minute metrou Titan, cadastru, intabulare. **79.500 €;** ☎0749.131.838 ciprian@confortcasaimobiliare.ro

92. **Basarabia** dec., et. 2/4, 68 mp, 1982, Baba Novac, cinema Gloria, Murgeni, confort 1, dec., etaj 2 din 4, bloc 1982, 2 gr. sanitare, 2 balcoane, fara imbunatatiri, situat la 5 min parc Ior si 10 min metrou Titan, merita vazut, **79.500 €;** ☎0732.135.471

93. **Basarabia** - Stadionul National dec., et. 2/4, 70 mp, 1982, blocul este situat pe o strada adiacenta din B-dul Basarabia, vis-a-vis de Stadionul National si este construit in 1982. Apartamentul are 2 balc, 2 gr. sanitare, fara imbunatatiri, pret 77 mii Euro; **77.000 €;** ☎0748.237.236 marian@confortcasaimobiliare.ro

94. **Basarabia,** semidec., et. 7/8, 70 mp, 1983, apartament renovat, instalatii schimbate, gresie, faianta, parchet, termopan, aer conditionat, 2 grupuri sanitare, balcon mare. Bucatarie spatioasa, holuri, spatii de depozitare, acces usor la metrou. **75.000 €;** ☎0735.226.594 office.coris@gmail.com

95. **Basarabia,** 200 metri metrou Piata Muncii, semidec., et. 9/10, 76 mp, 2017, apartament de 3 camere, disponibil la etajul 9, ansamblu rezidential nou, finisaje la alegere, centrala termica proprie, usa antiefractie, pret negociabil. Ansamblu rezidential nou **102.500 €;** ☎0786.700.901 vanzari@globalcityresidence.ro

96. **Basarabia,** Muncii, Mihai Bravu, semidec., et. 4/9, 75 mp, 2016, ansamblu rezidential nou , la cca 3 minute de metrou Piata Muncii, vis a vis de Parcul National. Compartimentare din caramida porotherm interior si exterior. Pret:120000+TVA. Contact; **102.000 €;** ☎0786.700.902/ 0786.700.901 vanzari@globalcityresidence.ro

97. **Batistei,** 129 mp, Apartament 3 camere de lux, finisat complet: gresie Spania, faianta Spania, parchet masiv, tamplarie lemn, usa blindata, videointerfon, incalzire in pardoseala, obiecte sanitare Ideal Standard, aparat de aer conditionat in fiecare camera, 1 terasa, curte 58 mp, 2 bai, 1 grup sanitar, camara **302.000 €;** ☎0758.041.197 office@gamainvest.ro

98. **Batistei,** 130 mp, Apartament 3 camere de lux, finisat complet: gresie Spania, faianta Spania, parchet masiv, tamplarie lemn, usa blindata, videointerfon, incalzire in pardoseala, obiecte sanitare Ideal Standard, aparat de aer conditionat in fiecare camera, 2 balcoane, 2 bai, 1 grup sanitar, camara, dressing. **280.000 €;** ☎0758.041.197 office@gamainvest.ro

99. **Batistei,** 135 mp, apartament 3 camere de lux, finisat complet: gresie Spania, faianta, Spania, parchet masiv, tamplarie lemn, usa blindata, videointerfon, incalzire in pardoseala, obiecte sanitare Ideal Standard, aparat de aer conditionat in fiecare camera, 2 terase, curte 29 mp, 2 bai, 1 grup sanitar, camara, **292.000 €;** ☎0758.041.197 office@gamainvest.ro

100. **Batistei,** dec., et. parter/5, 125 mp, 2018, apartament de lux, finisat complet: gresie, faianta Spania, parchet masiv, tamplarie lemn, usa blindata, videointerfon, incalzire in pardoseala, obiecte sanitare Ideal Standard, aer conditionat **265.000 €;** ☎0758.041.197 office@gamainvest.ro

101. **Batistei,** 151 mp, Duplex de lux compus din 3 camere, finisat complet: gresie Spania, faianta Spania, parchet masiv, tamplarie lemn, usa blindata, videointerfon, incalzire in pardoseala, obiecte sanitare Ideal Standard, aparat de aer conditionat in fiecare camera, 1 terasa, curt 50 mp, 2 bai, 1 grup sanitar, camara **350.000 €;** ☎0758.041.197 office@gamainvest.ro

102. **Bd.** Constructorilor, semidec., et. 1/4, 57 mp, 1970, gresie, faianta, termopane, negociabil, **64.000 €;** ☎0745.183.630

103. **Beancoveanu,** Marie Curie dec., et. 7/8, 77 mp, 1986, ID: 4956. Apartamentul se afla pe Bd. Constantin Brancoveanu, langa spitalul Marie Curie, 1 statie de Metrou Brancoveanu, Oraselul copiilor. 3 cam dec., cu imbunatatiri, et 7/8, an 1986, 77 mp, **86.000 €;** ☎0729.842.974/ 0738.685.854

104. **Berceni** dec., et. 3/4, 71 mp, 2013, 3 camere cu scara interioara, bloc 2011, mobilat si utilat lux, Apollo Residence. Fara comision, pret fix, proprietar, **64.000 €;** ☎0731.510.862 andrei.vatavu@zonadesud.ro

105. **Berceni** dec., et. 1/3, 76 mp, 2018, Apartament 3 camere spatios 68,60mp util + 6,2mp balcon, metrou si centre comerciale in apropiere. Se preda bransat si finisat complet. Se accepta credit bancar! Comision 0%, TVA inclus. **65.000 €;** ☎0726.757.659/ 0727.261.214

106. **Berceni** dec., 75 mp, 2018, Apartament 3 camere, sup. utila 75 mp, bloc nou, situat intr-o zona linistita. Structura de rezistenta din beton, compartimentare din caramida Porotherm.Turnu Magurele, Grand Arena, **56.100 €;** ☎0799.155.458/ 0737.202.284 catalin.coroiu@sudrezidential.ro

107. **Berceni** dec., et. 1/2, 69 mp, 2019, Zona Drumul Gazarului, apartament dec. de 3 camere cu o suprafata utila aproximativa de 69,48 mp, cu 2 bai si 2 balcoane (unul de 7,86 mp, iar celalalt de 4,12 mp), compartimentat excelent **89.700 €;** ☎0735.872.987/ 0720.063.459 ianis@sudrezidential.ro

108. **Berceni** - Argeselu et. 2/4, 65 mp, - 3 statii ratb - metrou Piata Sudului, situat la etajul 2/4, compartimentare semidec.a, suprafata 65 mp, balcon pe dormitor, necesita renovare, cadastru si intabulare, se accepta credit, **60.000 €;** ☎0771.685.900

109. **Berceni** - Drumul Gazarului, dec., et. 3/4, 70 mp, cf. 1, gresie, faianta, parchet, termopan, um, 2 gr. sanitare, acte, **60.000 €;** ☎0737.785.502/ 0765.011.786

110. **Berceni** - metrou Aparatori - Racovita dec., et. 1/4, 70 mp, 2018, 3 dec.e, metrou Aparatori, Berceni, 2 bai (cu geam), parcare, bloc 2018, Utilitati complete (curent, gaze, apa, canalizare, internet+tv), finalizat, finisat **74.900 €;** ☎0762.989.889 alex.smartrezidential@gmail.com

111. **Berceni** Grand Arena Turnu Magurele Metalurgiei semidec., et. 1/3, 74 mp, 2019, proprietar, vand apartament cu 3 camere, ultrafinisat, etaj intermediar, 75 mp util situat in zona Grand Arena. Imobilul din care face parte apartamentul este bransat la reteaua publica de utilitati. **55.650 €;** ☎0736.019.755/ 0735.527.098 gabiverives@gmail.com

112. **Berceni** metrou Dimitrie Leonida, dec., et. 2/5, 68 mp, 2018, Berceni, 3 camere, 2 bai, etaj 2 din 5, proprietar, loc de joaca, parcare subterana, metrou Leonida, gradinita, constructie 2018, finisaje la alegere, centrala propie, discount 10% la plata cash. **63.900 €;** ☎0730.988.560 georgianne85@yahoo.com

113. **Berceni** stradal-Sellgros, 3 camere dec.e dec., et. 1/3, 81 mp, 2018, Va propun la vanzare,apartament cu 3 camere dec.e,2 bai si balcon, in bloc nou cu lift la doar 3 eteje. Reducere 10% pentru plata cash. **74.000 €;** ☎0722.478.920 alexandru@sudrezidential.ro

114. **Berceni,** dec., et. 8/9, 59 mp, 1965, am deosebita placere sa va prezint un apartament de 3 camere foarte curat si cochet. Este situat la etajul 8, ceea ce nu este rau din cauza ca nu se aude traficul de afara: este mai protejat fonic; **64.800 €;** ☎+40736013770 alex@alexandrudobrea.ro

115. **Berceni,** dec., et. 2/3, 71 mp, 2018, apartament 3 camere, 5 minute de metrou Dimitrie Leonida, parcare inclusa. **71.000 €;** ☎0730.888.280

116. **Berceni,** dec., et. 4, 2018, apartament 3 camere, dec., 2 grupuri sanitare, constructie noua, cel mai bun pret din zona, 55.650 tva 5% inclus. **55.650 €;** ☎0730.343.698/ 0723.142.418

117. **Berceni,** dec., et. 3/5, 71 mp, 2018, apartament 3 camere, dec., 2 grupuri sanitare, situat foarte aproape de statia de autobuz aproximativ 1 minut de mers pe jos si la aproximativ 10 minute fata de metrou Dimitrie Leonida. **71.000 €;** ☎0733.373.483/ 0732.585.966

118. **Berceni,** dec., et. 1/6, 62 mp, 2018, apartamentul beneficiaza de centrala termica proprie, finisaje interioare la alegere (gresie, faianta, parchet, usi de interior), tamplarie PVC cu geam termopan Low-e.COMISION 0%! **61.800 €;** ☎0735.222.575 cosmin.topal@zonadesud.ro

119. **Berceni,** dec., et. 4/5, 90 mp, 2018, Brancoveanu-in spate la Sell Gross Berceni, pe strada Postalionului, proprietar, vand apartament cu 3 camere, dec., la etajul 4/5, suprafata utila de 90 mp. Bloc nou, **72.500 €;** ☎0722.338.342/ 0721.165.251 mariuslazarescu03@gmail.com

120. **Berceni,** semidec., et. 2/2, 36 mp, 2011, garsoniera dubla, direct dezvoltator bloc 2011 situat la 5 minute de metrou Dimitrie Leonida **36.000 €;** ☎0730.888.280

121. **Berceni,** dec., et. 1/2, 75 mp, 2018, metrou Leonida, apartament dec. cu 3 camere cu suprafata 68.60 mp+6.50 mp balcon, etajul 1/2, predat la cheie, aces securizat cu pariera, utilitati individuale. Direct dezvoltator; **69.900 €;** ☎0733.374.103/ 0721.888.400 georgeta@sudrezidential.ro

122. **Berceni,** semidec., et. parter/4, 1970, Nitu Vasile, Administratia Financiara, 9 minute metrou Piata Sudului, centrala termica proprie, parchet, termopan, gresie, faianta, loc parcare, zona linistita, liber, urgent, **59.500 €;** ☎0724.278.376

123. **Berceni,** semidec., et. 8/10, 72 mp, 1982, Piata Resita, confort 1, fara imbunatatiri, 2 grupuri sanitare, discutabil. **68.000 €;** ☎0745.067.409

124. **Berceni,** dec., et. 3/7, 92 mp, 2018, Proprietar vand apartament 3 camere dec. 92 mp, et. 2, finisaje la alegere, termopane,centrala proprie, aer conditionat,parcare, lift silentios, acces facil la mijloacele de transport in comun. **79.500 €;** ☎0725.225.117/ 0730.855.555 claudia@sudrezidential.ro

125. **Berceni,** semidec., et. 5/9, 70 mp, vand apartament 3 camere, metrou Aparatorii Patriei, usa metalica, gresie, faianta, parchet de fag (merita reconditionat). Pret negociabil. Florin, **61.500 €;** ☎0722.586.301/ 0722.586.301

126. **Berceni,** 3 minute metrou, dec., et. 1/4, 86 mp, 2018, apartament 3 camere dec., doua bai, doua balcoane, foarte aproape de metrou. Pretul nu include TVA 5%. Accept credit **81.900 €;** ☎0723.535.968

127. **Berceni,** acces metrou, etaj intermediar, dec., et. 1/5, 75 mp, 2018, apartament 3 camere dec., spatios, bucatarie inchisa, 2 grupuri sanitare, balcon mare, loc parcare disponibil la cerere, se vinde la cheie. Pret usor negociabil, accept credit bancar ipotecar, **69.900 €;** ☎0762.900.901

128. **Berceni,** Aleea Terasei, dec., et. 6/10, 60 mp, 1967, ID: 4980, Aleea Terasei, 3 camere confort 1, dec., etaj 6/10, suprafata 60 mp, an constructie 1967, are termopan si ura metalica. Este la 10-15 minute de Metrou Pta. Sudului, se accepta credit, **59.900 €;** ☎0729.842.974/ 0738.685.854

129. **Berceni,** Alexandru Obregia, dec., 1980, fundatie dubla, et. 5, vedere panoramica, portari gratuit, semimobilat, imbunatatiri, parc, metrou, RATB, **79.700 €;** ☎0722.152.658/ 031.422.76.88/ 0756.621.455

130. **Berceni,** Alexandru Obregia, semidec., et. 10/10, 70 mp, 1980, ID: 1367. Apartamentul se afla pe Bd. Alexandru Obregia, la 7 minute de metrou piata Sudului, Mall Sun Plaza. 3 camere semidec., fara imbunatatiri, et. 10/10, an constr 1980, 2 bai. Se accepta credit **60.000 €;** ☎0729.842.974/ 0738.685.854

131. **Berceni,** Alexandru Obregia, Covasna semidec., et. 2/4, 70 mp, 1969, ID: 4919. Apartamentul este situat pe strada Covasna, aprope de Piata Covasna. 3 camere semidec., cu imbunatatiri, et 2/4, an constr 1969, 70 mp. Se accepta credit; **70.000 €;** ☎0729.842.974/ 0738.685.854

132. **Berceni,** Alunisului, lux, comision 0% dec., et. 1/3, 69 mp, 2018, Berceni Alunisului, bloc exclusivist, cladire finalizata, 2 grupuri sanitare, finisaje premium +, se accepta credit, **89.000 €;** ☎0771.685.900

133. **Berceni,** Aparatorii Patriei, 3 camere semidec., et. 1/4, 68 mp, 1974, etaj 1/4, renovat, 5 minute de metrou Aparatorii Patriei **69.500 €;** ☎0742.658.931 triumphiulian02@yahoo.com

134. **Berceni,** apropiere metrou Aparatorii Patriei, dec., et. 6/8, 68 mp, 1984, apartament 3 camere, in bloc mixt, dec., etaj 6/8, suprafata 68 mp cu balcon, an 1984, 2 gr. sanitare, pozitionat pe mijloc, bloc reabilitat termic. Agentie liber pentru vizionari. Comision 2% **66.000 €;** ☎0762.093.000

135. **Berceni,** Bd. Obregia semidec., et. 6/8, 68 mp, 1982, ID: 4847, Bd. Obregia, 3 camere, confort 1, semidec, etaj 6/8 sup 68 mp, an constructie 1982. Are ferestre PVC, parchet, gresie, faianta, usa metalica, 2 bai, la 10-15 min de M. Pta. Sudului, se accepta credit **73.000 €;** ☎0729.842.974

136. **Berceni,** bloc nou, 3 camere, 68 mp, semidec., et. 2/5, 68 mp, 2018, apartament 3 camere, 68 mp utli , regim de inaltime s+p+5E, constructie noua dotat cu lift Shindler. Pretul apartamentului este 57.500 Euro plata cash, iar credit bancar 63.900 Euro; **57.500 €;** ☎0727.239.293/ 0721.827.390

137. **Berceni,** Brancoveanu, Aleea Tebea, dec., et. 3/4, 65 mp, 1974, ID: 4957. Apartamentul se afla pe Aleea Tebea, in zona Izvoare, la 2 statii de autobuz de Metrou Constantin Brancoveanu. 3 camere renovat, etaj 3/4, 65 mp, an constructie 1974. Se accepta credit. **68.000 €;** ☎0729.842.974/ 0738.685.854

138. **Berceni,** Bucuresti, aproape de Straja; semidec., et. 3/4, 63 mp, 1973, zona linistita 3 camere, balcon inchis, cf.1, semidecom, et 3/4, 62 mp. Gresie, faianta, parchet, termopan, apometre, repartiz. caldura. Construit 1973, beton armat, izolat termic. Zona linistita. 68.000 euro. **68.000 €;** ☎0744.700.707

139. **Berceni,** Bulevardul Metalurgiei, Metro, Auchan, dec., et. 2/5, 70 mp, 2017, 3 camere etajul 2, Bulevardul Metalurgiei, Berceni. Blocul este construit, mutarea se face in vara anului 2018. Finisajele sunt la alegere: gresie, faianta, parchet, usi. Accept orice tip de credit, **71.000 €;** ☎0799.877.999/ 0733.182.994 cosmin@sudrezidential.ro

140. **Berceni,** Carrefour, Grand Arena, dec., et. 4/5, 69 mp, 2016, 3 camere, balcon 10 mp, mutare rapida, se predat complet finisat, gresie, faianta, parchet, usi, centrala termica, calorifere otel. Accept si credit bancar. **68.500 €;** ☎0731.136.764/ 0731.136.764 bogdan.imobsud@gmail.com

141. **Berceni,** Carrefour, Grand Arena, dec., et. 2/3, 74 mp, 2018, apartament 3 camere, ansamblu rezidential, pret excelent, centrala termica de apartament, contorizari separate, finisaje interioare la alegere,reducere la plata cash, Carrefour Grand Arena ,Selgros, **55.650 €;** ☎0723.142.418/ 0730.343.698

142. **Berceni,** casa la pret de apartament, dec., 80 mp, 2017, structura beton, caramida porotherm, termoizolatie 10 cm, finisaje la alegere, toate utilitatile, localizat pe Str. Intrarea Viilor nr. 23, pod finisat 35 mp, teren liber 25 mp, loc parcare, **73.500 €;** ☎0764.180.052/ 0724.396.201

143. **Berceni,** casa la pret de apartament, teren 60 mp, dec., 80 mp, 2017, cel mai bun pret structura beton, caramida porotherm, termoizolatie 10 cm, finisaje la alegere, toate utilitatile, localizat Str. Intrarea Viilor nr. 23, pod locuibil 35 mp, loc parcare, curte 60 mp, **77.200 €;** ☎0724.396.201/ 0764.180.052 office@nemarimobiliare.ro

144. **Berceni,** comision 0, mutare imediata, dec., et. 1/4, 79 mp, 2018, Comision 0! Ap. 3 camere Berceni - Luica, bloc nou, et. 1, dec., 79 mp, mutare imediata, doua bai; se vinde complet finisat - g/l/p, termopane, centrala termica, usi interior/exterior. **82.600 €;** ☎0735.219.876 vlad.m@star-construct.ro

145. **Berceni,** Covasna semidec., et. 4/4, 68 mp, 1965, ID: 4993, Berceni, Covasna, 3 camere, confort 1, semidec., etaj 4/4, suprafata 68 mp, an constructie 1965, geam la baie. Are ferestre cu PVC, parchet, gresie, faianta, usa metalica. Se accepta credit **58.000 €;** ☎0729.842.974/ 0738.685.854

146. **Berceni,** Dimitrie Leonida dec., et. 2/10, 79 mp, 2017, apartamente foarte spatioase si luminoase, avand compartimentari din caramida porotherm, fatada ventilata, bransamente individuale, centrala termica proprie, finisaje lux la alegere, **75.000 €;** ☎0725.985.760 cristina.matei@metropolitanresidence.ro

147. **Berceni,** Dimitrie Leonida dec., et. 5/11, 79 mp, 2018, Berceni - Metalurgiei-Bloc nouApartament 3 camere, 79 mp utili (balcon inclus), bloc nou, etaj intermediar, finisat la alegerea clientului, bransat si contorizat individual. Direct dezvoltator. **75.000 €;** ☎0725.985.760/ 0726.943.143

148. **Berceni,** Dimitrie Leonida, dec., et. 3/10, 79 mp, 2017, compartimentare excelenta, finisaje incluse, tva inclus, contorizat/ bransat individual, **75.000 €;** ☎0725.985.760 cristina.matei@metropolitanresidence.ro

149. **Berceni,** Dimitrie Leonida, semidec., et. parter/5, 52 mp, 2018, vand apartament cu 3 camere, la 5 minute de mers pe jos fata de statia de metrou Dimitrie Leonida. Se accepta credit Prima casa. La plata cash ofer discount 5%. Direct dezvoltator, comision 0. **53.000 €;** ☎0720.544.781/ 0724.112.489

150. **Berceni,** Emil Racovita, semidec., et. 2/4, 70 mp, 1970, ID: 4819, Berceni, Aliorului, confort 1, semidec., etaj 2/4, suprafata 70 mp, an constructie 1970, are termopan, parchet, gresie, faianta, usa metalica, geam la baie, se accepta credit **70.000 €;** ☎0729.842.974/ 0738.685.854

151. **Berceni,** Emil Racovita, semidec., et. 4/4, 68 mp, 1968, proprietar, vand apartament 3 camere, renovat 2012, utilat complet si mobilat partial, zona verde, curata si linistita, 10 minute metrou Piata Sudului, scoala si gradinita in apropiere **67.000 €;** ☎0723.536.657

152. **Berceni,** Emil Racovita, Aleea Terasei, semidec., et. 4/4, 68 mp, 1968, ID: 4583. Apartament 3 camere situat pe Aleea Terasei, la 1 statie de autobuz de Piata Sudului, Mall Sun Plaza. 3 cam semidec., renovat complet, et 4/4, 68 mp, an constr 1968. Se accepta credit. **67.000 €;** ☎0729.842.974

153. **Berceni,** Graditesa dec., et. 3/4, 70 mp, 1980, vand apartament 3 camere nerenovat, sect. 4,str. Gradistea, 2 grupuri sanitare, debara, camara, balcon, termopan partial, usa metalica, gresie faianta hol, buc. si grupuri sanitare,pret neg. **60.500 €;** ☎0721.906.824/ 0725.768.494 office@berneanu.ro

154. **Berceni,** Gradistea, dec., et. 3/4, 74 mp, 1980, apartament situat la etajul 3 din 4, dec.,in suprafata de 74 mp, liber, ferestre pvc, usa metalica, bal

Imobiliare vânzări 3 CAMERE

229. **C.** Brancoveanu, dec., et. 5/8, 77 mp, 1987, apartament 3 camere, metrou C. Brancoveanu, dec., hol H, confort 1, 5/8, 77 mp, constructie 1987, modernizat, stare foarte buna, mobilat, zona liniistita, non-stradal, 92.000 euro. Tel. **92.000 €;** ☎0723.406.243 visdeiarna@yahoo.com

230. **Calarasi,** intersectie Mihai Bravu Piata Muncii dec., 80 mp, 1986, 3 camere, renovat nou, lux, tineresc, spatios, luminos, gresie, faianta, parchet, termopan, liber, exceptional, **90.000 €;** ☎0722.706.779

231. **Calarasilor,** Agricultori, dec., et. 1/6, 88 mp, 2018, Ideal Residence, ideal for your family !Intr-o noua dezvoltare de clasa premium. Termenul de finalizare,noiemb 2018. Contracte direct cu dezvoltatorul; comision 0. Discount pentru plata integrala, **144.990 €;** ☎0786.428.222/ 0784.259.742 cristi.kvb86@gmail.com

232. **Calarasilor,** Agricultori, dec., et. 5/6, 141 mp, 2018, Ideal Residence, ideal for your family, intr-o noua dezvoltare de clasa premium, loc parcare inclus. Termenul de finalizare noiembrie 2018, comision 0. Discount pentru plata integrala, **209.900 €;** ☎0786.428.222/ 0784.259.742 cristi.kvb86@gmail.com

233. **Calea** 13 Septembrie vanzare apartament 3 camere stradal dec., et. 1/8, 78 mp, 1994, **92.500 €;** ☎0721.659.432 nelucandoi@galaxyimob.ro

234. **Calea** Calarasi 175, vand- inchireiz ap. 3 camere, direct proprietar, et. 1, preferabil firme; ☎0723.562.355

235. **Calea** Calarasilor dec., et. 1/8, 80 mp, 1996, Calea Calarasilor-Hyperion, stradal, dec., vedere mixta, suprafata 80 mp, renovat integral ,lux, bucatarie/ baie complet utilata si mobilata, cadastru, intabulare, bloc monolit, constructie 1996. **125.000 €;** ☎0722.359.898/ 0722.573.232 office@interpartes.ro

236. **Calea** Calarasilor, dec., et. parter/4, 105 mp, 1969, Matei Basarab strada Valeriu Braniste apartament spatios p/p+4e 3 camere 84,90 mp util camera de zi 22,20 mp dormitor 15,71 mp dormitor 14,41 mp bucatarie 10,84 boxa la subsol 16,43 mp garaj in curte. **110.000 €;** ☎0741.080.402 catalin@casaionescu.ro

237. **Calea** Calarasilor, Delea Noua, dec., et. 1/9, 85 mp, 1997, apartament renovat, stradal, vedere laterala, etaj 1, pretabil pentru locuit sau pentru un birou, cabinet, liber, se poate viziona si vinde imediat, parcare, renovat, 2 terase inchise foarte spatioase. **135.000 €;** ☎0724.270.019 travaharealestate@gmail.com

238. **Calea** Calarasilor, Hyperion, dec., et. 1/8, 80 mp, 1991, 3 camere dec.e, vedere mixta, mobilat si utilat modern **119.900 €;** ☎0747.777.767/ 021.323.00.10 office@centralimobiliare.ro

239. **Calea** Calarasilor, Matei Basarab, renovat, semidec., et. parter/4, 81 mp, 1996, vrei sa te muti direct acasa? Confortul, spatiile generoase, renovarile recente, bucataria mobilata si utilata, culorile blande si armonioase, totul te invita in noul tau camin, deja mobilat la cheie. **115.000 €;** ☎0722.732.975 axadomenii@yahoo.com

240. **Calea** Calarasilor, Piata Muncii, 78 mp utili dec., et. 5/8, 78 mp, 1993, 1993 an constructie, apartament 3 camere de vanzare pe Calea Calarasilor, 2 bai, 1 loc parcare ADP, etaj 5/8, 78 mp, orientat pe SE-SV, confort 1, dec., 2 dormitoare. www.realkom.ro **122.000 €;** ☎0723.620.114 natanael.postolache@realkom.ro

241. **Calea** Calarasilor, strada Traian, dec., et. 3/3, 81 mp, 2018, apartament cu 3 camere, etajul 3 din P+3, Su 81 mp, terasa de 31,5 mp, sc 96,3 mp. Apartamentul se preda finisat, centrala termica proprie. Finalizare octombrie 2018, pret 165.000 euro TVA inclus. **165.000 €;** ☎0736.935.106/ 021.321.21.81

242. **Calea** Calarasilor-Delea Veche, etaj 1/6 dec., et. 1/6, 110 mp, 2008, 1/6 etaj, 110 mp, oferta vanzare apartament 3 camere pe Strada Budila, mobilat si utilat, 1 loc de parcare in garaj, 1 boxa, 1 balcon, 2 bai, centrala proprie, comision 0%www.realkom.ro **169.000 €;** ☎0723.620.114 natanael.postolache@realkom.ro

243. **Calea** Ferentari, Salaj Petrom, etaj 1, confort 1, cu balcon, gresie, faianta, parchet, termopan, centrala proprie, aer conditionat, cadastru si intabulare, discutabil, **48.000 €;** ☎0730.421.581/ 0721.624.980

244. **Calea** Grivita, pod Basarab, semidec., et. 5/7, 60 mp, 1965, apartament 3 cam., in sect, 1, 2 min.metrou Basarab, 10 min. mers pe jos P-ta Victoriei, renovat recent, partial mobilat, et. 5/7, bloc din caramida, reabilitat termic, pozitionare foarte buna **75.000 €;** ☎0724.279.219/ 0721.622.189 dalser77@yahoo.com

245. **Calea** Grivitei, semidec., et. 7/8, 60 mp, 1962, Basarab, vand apartament 3 camere semidec, 60 mp, et. 7/8, bloc reabilitat, curat, lift, fara imbunatatiri, 66500 euro. **66.500 €;** ☎0744.349.859/ 0743.073.557 cesinaimob@yahoo.com

246. **Calea** Plevnei, semidec., et. parter/2, 100 mp, 1933, Calea Plevnei, parter in vila, 3 cam, plus 66 mp boxe la demisol, parchet stejar, centrala termica pe gaz, toate utilitatile, stradal, zona centrala, negociabil. **99.000 €;** ☎0745.004.308

247. **Calea** Plevnei, semidec., et. parter/2, 100 mp, 1933, ultracentral, Calea Plevnei 133, an 1933, p/D+P+1+M, 100 mp plus 65 mp boxe la demisol, 3 camere, centrala termica, toate utilitatile, necesita renovare, negociabil. **99.000 €;** ☎0745.004.308

248. **Calea** Rahovei Intersectie cu Sebastian, dec., et. 1/8, 72 mp, 1987, proprietar persoana fizica, vand apartament 3 camere dec. 70 mp, etaj 1/8, 1987, renovat, termopan, instalatie electica si termica schimbata, balcon inchis, aer conditionat, **79.000 €;** ☎0785.087.378 milea_virgiliu@yahoo.com

249. **Calea** Rahovei, 3 camere, etaj 3/8, dec., dec., et. 3/8, 67 mp, 1983, **63.500 €;** ☎0720.722.861 iulia.dobrescu@activimob.ro

250. **Calea** Rahovei, Chirigiu, Liberty mall, dec., et. 7/8, 76 mp, 1993 dec., 7/8, an 1991, suprafata 76 mp, 2 gr sanitare la 10 minute metrou Unirii. Centrala proprie. Imbunatatit g, f, p, t, liber, toate actele, stradal, accept credit, neg. **77.500 €;** ☎0765.404.301/ 0765.404.303

251. **Calea** Vacaresti, Tineretului dec., et. 2/7, 67 mp, 1988, ID: 4909, Calea Vacaresti, Tineretului, 3 camere, confort 1, dec., etaj 2/7, suprafata 67 mp, an constructie 1988. Are ferestre cu geam termopan, gresie, faianta, usa metalica. Se accepta credit **90.000 €;** ☎0729.842.974

252. **Calea** Victoriei 32-34, vis-a- vis de Casa Centrala a Armatei, etaj 9, ap. 56, sector 1, pret negociabil. ☎0762.180.255

253. **Calea** Victoriei, dec., et. 2/5, 91 mp, 1972, apartament 3 camere, bloc din 1972, etaj 2/P+5, 86 mp+ 5 mp logie+ 1.57 mp boxa, semi-mobilat, bucatarie mobilata si echipata, parchet masiv, gresie, faianta, termopan, aer conditionat, vedere mixta, **150.000 €;** ☎0722.147.959 dragneaeurobest76@gmail.com

254. **Calea** Vitan 233, vis a vis de Auchan Vitan dec., et. 8/10, 90 mp, 1981, vanzare apartament 3 camere cf 1, 1 bucatarie, 2 bai, 80 mp util si 10 mp balcon, etj 8/10, anul constructiei 1981, situat pe Calea Vitan vis a vis de Auchan Vitan; **120.000 €;** ☎0743.037.222 iuliana.floricica@gmail.com

255. **Calea** Vitan, dec., et. 6/8, 75 mp, 1989, str. Brailita 3 camere cf. 1 sporit, 75 mp, dec., etaj 6/8, doua gr. sanitare, vedere mixta, curat cu imbunatatiri, bloc monolit, an 1989, anvelopat, scara civilizata, cad, intab, liber, se accepta credit, neg, **108.900 €;** ☎0758.085.005 lucian@confortcasaimobiliare.ro

256. **Camil** Ressu colt cu Mihai Bravu, dec., et. 3/10, 1986, Dristor, McDonalds, 3 camere, dec., modificat etaj 3/10, bloc reabilitat termic se vinde complet mobilat si utilat, totul nou, acte complete, 78 mp, bloc din 1986 stradal, accept credit negociabil. **105.800 €;** ☎0765.404.301/ 0765.404.303 topurgentimobiliare@gmail.com

257. **Careffour,** Grand Arena, 3 camere, semidec., et. 1/3, 61 mp, 2018, 3 apartament 3 camere, suprafata 60.68 mp +14 mp balcon, sector 4, acces rapid la mijloacele de transport. Racordat la toate utilitatile. Centrala termica proprie. Accept credit. **55.650 €;** ☎0729.923.486/ 0731.171.007

258. **Cartier** Aviatiei dec., et. 3/4, 68 mp, 1985, proprietar, ap. 3 camere cf. 1, 2 grupuri sanitare, metrou Aurel Vlaicu 5 min. Reabilitat termic 2013. Pret usor negociabil, **130.000 €;** ☎0736.366.048

259. **Cartierul** Verde, apartament 3 camere dec., et. 3/4, 75 mp, **69.900 €;** ☎400729101123 valeriu@valeriustancu.ro

260. **Casa** Poporului, Centrul Vechi, ultracentral, dec., et. 5/7, 90 mp, 1992, la 3 minute de mers pe jos de Parlament, parcul Izvor si Centrul Vechi; **199.000 €;** ☎0722.433.331 clavuncik@yahoo.com

261. **Central** dec., et. parter/1, 95 mp, 2018, Apartament elegant si luminos in vila, cu scara interioara, 3 camere, 2 bai, dresing, terasa, balcon, 2 locuri parcare. Toate utilitatile branseate, acte pregatite pt vanzare, disponibilitate imediata. **75.000 €;** ☎0733.749.123/ 0737.988.992 besthomeconcept@gmail.com

262. **Central-** Fosorul de Foc, semidec., et. 2/4, 88 mp, 1940, pozitie deosebita stradal, cu lift, necesita renovari totale, 2 gr sanitare baie cu geam, ap circular, boxa subsol, blocul prezinta grad seismic. Rog seriozitate. primul proprietar. Urgent ocazie rara, **40.999 €;** ☎0766.661.912

263. **Chiajna,** apartament 3 camere, dec., dec., et. 3/6, 2018, bloc nou, Tineretului nr 63, Chiajna, apartament 3 camere/ constructie 2018, dec., etaj 1/6, suprafata utila 69 mp, 2 grupuri sanitare , balcoan, central proprie, pret: 57500 euro; **57.500 €;** ☎0720.822.960 contact@rezidentialorhideelor2.ro

264. **Chisinau** Bdul, fost Socului, Megamall, dec., et. 4/8, 62 mp, 1977, ap. 3 camere, 4/8, 62 mp, zona linistita, vecini civilizati, 50 metri bus, tramvai, 10 min metrou Titan, Megamall,cu imbunatatiri +dresing, mobila. Exclus agentii. Rog email la kontexpert@yahoo.com **76.000 €;** kontexpert@yahoo.com

265. **Chisinau,** Mega Mall, semidec., et. 10/10, 70 mp, 1982, 3 camere semidec., vedere spate, 2 bai, fara imbunatatiri, liber, fara probleme cu terasa, **61.000 €;** ☎0732.135.470

266. **Chitila** in oras dec., et. 2/4, 75 mp, 2016, vand apartament in vila noua in orasul Chitila, nemobilat, cu centrala proprie, cu supraf. utila de 75,24 mp si cu parcare inclusa. Pret 65000 euro.(se poate vinde si mobilat) Telefon; **65.000 €;** ☎0721.561.525

267. **Colentina** dec., et. 3/4, 70 mp, 1985, Rau, bl. 1984, cf. 1, dec., et. 3, balcon, 70mp, 2 gr. sanitare, bloc civilizat, scara curata, scoala, gradinita, apropape parc McDonald's, magazine, zona civilizata, merita vazut, **65.000 €;** ☎0761.749.316/ 0722.824.757

268. **Colentina** Dna Ghica bl 1991 dec., et. 5/8, 78 mp, 1991, ap mare dec., 2 bai hol H, bucatarie mare gresie faianta parchet um, scara curata. Ap este liber, acte efectuate, se accp credit. Vecinatati Parcul Plumbuita Tei Pipera; **82.500 €;** ☎0771.791.542

269. **Colentina** Rau, dec., et. 4/8, 68 mp, 1986, apartament confort 1, dec. situat la etajul 4/8, suprata de 68 mp. bloc 1986, reabilitat, curat, **66.500 €;** ☎0731.144.151/ 021.231.23.18

270. **Colentina,** Aleea Sinaia dec., et. parter/10, 67 mp, 1972, Colentina, Aleea Sinaia, parter/p+10, dec., suprafata utila 67 mp, gresie, faianta, parchet, termopan, reabilitat termic, 1 sg grup sanitar (aerisire cu geam), fara balcon, **65.500 €;** ☎0723.224.223/ 0749.239.555 nissa200510@gmail.com

271. **Colentina,** apartament 3 camere, stradal semidec., et. 6/10, 63 mp, **63.500 €;** ☎0730.928.310 trimbitasu@gmail.com

272. **Colentina, Baicului - Lidl, dec., et. 1/4, 80 mp, 1985, cf. I, gresie, faianta, 2 bai, 2 balcoane, liber, bloc anvelopat, apropiere Lidl, statie autobuz, 78.000 €;** ☎0727.386.287

273. **Colentina,** Dna Ghica, bl 1991, dec., et.4/8 dec., et. 4/8, 78 mp, 1991, 2 grupuri sanitare, hol H, bucatarie mare, amenajat, gresie, faianta, parchet, um, scara curata, liber, acte efectuate, Parcul Plumbuita, Tei Pipera, **82.000 €;** ☎0768.198.229

274. **Colentina,** Doamna Ghica, constructie 1991, apartament 3 camere dec., et. 2/8, 77 mp, **88.500 €;** ☎0730.928.310 trimbitasu@gmail.com

275. **Colentina,** Doamna Ghica, Teiul Doamnei, Scoala 30 semidec., et. 6/10, 51 mp, **50.500 €;** ☎0725.540.400 vlad@vladtrimbitasu.ro

276. **Colentina,** Fundeni dec., et. 2/3, 84 mp, 2018, apartament 3 camere, 2 bai, dormitor matrimonial, parcare supraterana inclusa, centrala individuala, finisaje la alegere, se preda la cheie. Ideal familii. Recomandare de vizionare, **77.900 €;** ☎0740.026.772 andrada.pocovnicu@rfccity.ro

277. **Colentina,** Fundeni, dec., et. 1/4, 90 mp, 2017, recomandat, 3 cam spatios, luminos, balcon inchis, 2 bai, parcare, apartament de vanzare, 3 camere, amplasat in zona Colentina, Fundeni, spitalul Fundeni, complet dec.. **71.500 €;** ☎0743.777.700 cristina.carlan@rfccity.ro

278. **Colentina,** Luntrei dec., et. 9/10, 64 mp, 1974, apartament 3 camere, transformate din 4, boxa, imbunatatiri, merita vazut. **68.000 €;** ☎0745.156.644

279. **Colentina,** M. Vasile Bacila, Mega Image, apartament 3 camere dec., et. 4/8, 68 mp, 1986, **66.990 €;** ☎0744.569.253 ungureanu.stefan@galaxyimob.ro

280. **Colentina,** Mc Donald's, dec., et. 7/8, 70 mp, 1986, Radovanu, bloc 1986, reabilitat termic, apartament cf. 1, dec, etaj 7/8, termopan, 2 grupuri sanitare cu aerisire cu geam, fara alte amenajari, acte la zi apropiere parc, stadion. **62.000 €;** ☎0722.300.698 lidirimobiliare@gmail.com

281. **Colentina,** Mc Donalds semidec., et. 4/10, 66 mp, 1978, 3 camere, Colentina - Mc Donalds, semidec.e, et.4/10, curat, cu imbunatatiri, stradal, bloc reabilitat, cadastru, intabulare. **75.900 €;** ☎0749.199.193 cornelia.ionita@confortcasaimobiliare.ro

282. **Colentina,** Piata Obor, dec., 1977, dec., 3 camere, 2 balcoane, etaj 4, aer conditionat, loc parcare, pret negociabil, **90.000 €;** ☎021.688.59.49

283. **Colentina,** Rau, Pescarilor, apartament hol H, etaj 2 dec., et. 2/8, 78 mp, **81.000 €;** ☎0725.540.400 vlad@vladtrimbitasu.ro

284. **Colentina,** scoala semidec., et. 4/10, 80 mp, 1978, apartament confort 1, situat la etajul 4/10, bloc 1978, reabilitat, suprafata de 80 mp. gresie, faianta, parchet, termopan, aer conditionat, cadastru si intabulare, **73.900 €;** ☎021.231.23.18/ 0731.144.151

285. **Colentina,** Sectia 7 Politie, apartament cu 3 camere de vanzare OVA 102100 dec., et. 1/8, 77 mp, 1987, **82.000 €;** ☎0731.324.660/ 021.326.22.14 office@catalog-rezidential.ro

286. **Colentina,** Teiul Doamnei, et. 5/8, 1986, confort 1 semidec., 2 gr. sanitare, curat cu parchet termopan gresie si faianta, aer conditionat, 2 lifturi,1 boxa si loc de parcare platit la primarie eliberare repede primul propietar. Pret neg, **84.500 €;** ☎0723.261.575/ 0723.261.575 tudorsimobiliare@yahoo.com

287. **Colentina,** Teiul Doamnei, Kaufland semidec., et. 5/10, 1973, apartament 3 cam confort 1, cu parchet, gresie , faianta, usi noi, instalatie electrica si sanitara noua bloc civilizat, reabilitat, ferit de zgomot. Ap. Este liber se ajunge la Kaufland si la metrou in 8 min. **66.500 €;** ☎0723.261.575 tudorsimobiliare@yahoo.com

288. **Colentina,** Vasile Bacila apartament 3 camere dec., et. 4/8, 65 mp, 1986, apartament 3 camere, dec., an constructie 1986, etajul 4/8, suprafata totala 68 mp, 1 balcon inchis, bloc reabilitat termic, renovat, centrala termica proprie, 2 grupuri sanitare; 1 loc parcare; **68.000 €;** ☎0720.248.348/ 0734.345.341 cityinvestestates@gmail.com

289. **Complex** Planorama, d-na Ghica, dec., et. 12/15, 110 mp, 2008, 3 camere et 12/15, amenajat, mobilat, utilat modern, instalatii electrice si sanitare noi, geamuri tripane noi, centrala de apartament noua, tersa de 15 mp, zona cu acces, magazine, scoala, gradinita. **126.000 €;** ☎0723.606.040 goldwinpromotion@gmail.com

290. **Complex** Rezidential Ambasad'Or Home dec., et. 2/4, 107 mp, 2017, zona de nord, ap 3 camere, dec, buc inchisa, 2 balcoane, centrala proprie, incalzire pardoseala, finisaje lux, video interfoane, lift, spatii verzi, parcare, paza, locatie exclusivista. Vino sa ne vizitezi. **88.800 €;** ☎0799.102.501 ioana@ambasadorhome.ro

291. **Comuna** 1 Decembrie, judet Ilfov dec., et. 2/3, 75 mp, 1990, Sos. Giurgiului, bloc reabilitat, toate utilitatile contorizate individual, direct proprietar, recent renovat. Negociabil **46.500 €;** ☎0728.783.078

292. **Confort** City, Splaiul Unirii, semidec., et. 11/11, 96 mp, 2008, apartament spatios compus din 3 camere, 2 bai, 1 bucatarie si balcon de 14 mp (cu streasina). Apart. se vinde semi-mobilat, Sistem incalzire: centrala proprie, ferestre cu geam termopan, usa metalica, **69.900 €;** ☎0746.115.883 georgianagrigore5@gmail.com

293. **Confort** City. Apartament cu 3 camere de vanzare - OVA 122393 semidec., et. 5/11, 100 mp, 2011, **70.000 €;** ☎0731.324.659/ 021.326.22.14 office@catalog-rezidential.ro

294. **Constructorilor** bld., intersectie cu Giulesti semidec., et. 1/4, 64 mp, 1961, bdul Constructorilor intersectie cu Giulesti, 3 camere cf. 1, fara imbunatatiri, etaj 1/4, liber, bloc stradal, toate actele, merita vazut. **57.000 €;** ☎0767.922.400/ 0722.256.664 cordialimobiliare@yahoo.com

295. **Costin** Giorgian 3 minute metrou semidec., et. 10/11, 1979, 4 camere conf 1 semidec., 2 grupuri sanitare, 2 balcoane, centrala proprie, cadastru intabulare, 98 mp, **69.000 €;** ☎0761.532.117/ 0722.542.692

296. **Cotroceni,** 3 camere semidec., et. 2/2, 100 mp, **129.900 €;** ☎0747.751.293 mihaita@mihaita-moldovan.ro

297. **Cotroceni,** Opera, semidec., et. 2/4, 83 mp, 1937, metrou Eroilor, facultati, hipermarket, apartament 3 camere, baie, grup sanitar, balcon, CT, semidec., instalatii schimbate, camera mansarda, camere inalte, elegant, **91.000 €;** ☎0731.144.156

298. **Cotroceni,** Piata Operei semidec., et. 1/4, 69 mp, 1936, apt. cu o pozitie deosebita, vis a vis de Opera, acces facil metrou+Ratb, mobilat +utilat, gresie, faianta, parchet masiv, balcon, 2 bai, 2 spatii depozitare subsol+ mansarda 20 mp, pret negociabil. ☎0725.971.491

299. **Covasna,** Bld. Obregia, Berceni, semidec., et. 4/4, 68 mp, 1968, ID: 3820, Berceni, Covasna, 3 camere, semidec., confort 1, etaj 4/4, suprafata 68 mp, an constructie 1968, bloc reabilitat, usa metalica, se accepta, **56.000 €;** ☎0729.842.974

300. **Crangasi** semidec., et. 1/8, 80 mp, 1984, proprietar vand ap 3 camere Crangasi, 80 mp, 2 locuri de parcare, boxa, renovat mobilat utilat, gata pentru inchiriere sau locuit de noul proprietar, **86.000 €;** ☎0720.075.875 Cornelv37@yahoo.com

301. **Crangasi** - EMAG, 90 mp, demisol, 3 camere +curte 40 mp, finisat lux, telefon: ☎0769.884.885

302. **Crangasi** - posta, semidec., 68 mp, 1985, 2 bai, parchet, termopan, balcon inchis, 2 lifturi, vedere mixta, **66.000 €;** ☎0724.053.351

303. **Crangasi** -Podul Grant 9 Mai), dec., et. 7/8, 73 mp, 1984, 2 balcoane, imbunatatiri, orientare est, liber, **83.500 €;** ☎0723.257.648/ 021.319.35.13

304. **Crangasi,** dec., et. 4/8, 65 mp, 1986, 3 camere, dec., 2 debarale, 2 bai, vedere mixta, liniste, scara civilizata, liber, toate actele la zi, apropiere parc, **79.000 €;** ☎0728.622.425 radu.toma@house-providers.ro

305. **Crangasi,** dec., et. parter/parter, 70 mp, 1980, cumpar apartament 3 camere, crangasi, parter, dec., 2wc, bloc anii '80-'90 (exclus agentie!) **70.000 €;** ☎0786.627.897 mariusdobre28@gmail.com

306. **Crangasi,** dec., et. 6/6, 92 mp, 2018, dezvoltator. Apartament deosebit 3 camere, vecinatate Lacul Morii, pret 106 000 euro +TVA. Pentru plata cash oferim un loc de parcare subteran inclus in pret. **106.000 €;** ☎0724.808.488 george.t@star-construct.ro

307. **Crangasi,** metrou, Constructorilor, parc, semidec., et. 4/8, 72 mp, 1987, vand apartament 3 camere modern situat la 2 minute de piata, parc si gura de metrou, bloc reabilitat, renovat, centrala termica proprie, parcare ADP, mobilat si utilat complet, accept credit. **85.000 €;** ☎0753.014.509

308. **Crangasi,** vanzari apartamente 3 camere semidec., et. 8/10, 81 mp, **79.000 €;** ☎0720.133.267 athos.imob@yahoo.com

309. **Crangasi-Calea Giulesti, 60 mp, 1962, apartament cu centrala proprie, gresie, faianta, parchet, 5 minute de metrou Crangasi - toate actele, 59.000 €;** ☎0774.650.428

310. **Dacia** bulevard, semidec., et. 3/4, 121 mp, 2018, apartamente de vanzare ultralux. Garsoniere, apart. 2 cam. **225.000 €;** ☎0765.929.485 Cbf.dani@yahoo.ro

311. **Damaroaia,** parc Izbiceni, dec., et. parter/3, 78 mp, 2013, bloc nou, parter inalt, 62 mp util, curte interioara (90 mp), finisaje de calitate, cont individual, centrala proprie. Ap se afla la 7 min de statia de metrou Jiului. Bonus bucatarie mobilata si utilata. **115.000 €;** ☎0768.844.544 iordansolomon93@yahoo.com

312. **Decebal** dec., et. 3/7, 85 mp, 1996, bulevard, constructie monolit, dec., etaj 3/7, 2 gr sanitare, 2 balcoane, vedere mixta, loc de parcare adp, pret negociabiL. Ideal atat ca investitie cat si pentru locuit; **138.000 €;** ☎0799.936.443 cosmin.andrei@iness-intermed.ro

313. **Decebal,** dec., et. 4/10, 92 mp, 2009, constructie 2009, mobilat/utilat complet, recent renovat, finisaje de inalta calitate, bucatarie open space, centrala imobil, sistem climatizare, ventiloconvectoare, paza, supraveghere video. **153.000 €;** ☎0799.936.443 cosmin.andrei@iness-intermed.ro

314. **Decebal,** dec., et. 3/7, 85 mp, 1995, Decebal-Mega Image, stradal, apartament 3 camere, etaj 3/7, dec., suprafata 85 mp, vedere mixta, 2 balcoane, renovat complet, cadastru, intabulare, bloc monolit, constructie 1995. **134.900 €;** ☎0722.359.898/ 0722.573.232 office@interpartes.ro

315. **Decebal,** dec., et. 7/8, 180 mp, 2011, penthouse din gama premium in zona Decebal. Provocarea lansata de catre proprietarii acestui Penthouse a fost acceptata de catre un designer cunoscut in Romania si nu numai. **315.000 €;** ☎+40736013770 alex@alexandrudobrea.ro

316. **Decebal,** 5 minute metrou Muncii, dec., et. 3/8, 85 mp, 1990, stradal, 2 gr. sanitare, gresie, faianta, parchet, partial termopane, aer conditionat, bloc din 1990, toate actele, **138.000 €;** ☎0732.135.467 office@ramax.ro

317. **Decebal,** Alba Iulia dec., et. 8/8, 85 mp, 1988, Apartament 3 camere, stradal B-dul Decebal in apropiere de rond Alba Iulia, dec,e, patru balcoane, doua grupuri sanitare, fara imbunatatiri, cadastru, intabulare, liber. **134.500 €;** ☎0749.199.193/ 0749.199.194 cornelia.ionita@confortcasaimobiliare.ro

318. **Decebal,** Piata Alba Iulia, comision 0%, dec., et. 8/8, 90 mp, 1995, 1995 an constructie, oferta vanzare apartament 3 camere pe Bulevardul Decebal, etaj 8/8, dec., 90 mp util, camere spatioase si luminoase, 2 bai, 3 balcoane inchisewww.realkom.ro **125.000 €;** ☎0723.620.112 cristi.stanciu@realkom.ro

319. **Decebal,** Rond Alba Iulia, 10 minute metrou Muncii dec., et. 8/8, 90 mp, 1991, 8/8, dec, 2 wc, 90 mp, bloc 1991, gresie, faianta, parchet, termopan, usa metalica, aer conditionat, cadastru intabulare, liber. **123.000 €;** ☎0724.336.834

320. **Diham,** Cernauti dec., et. 1/10, 1986, Diham 3 camere cf. 1 dec., 2 grupuri sanitare, bloc izolat, **85.800 €;** ☎0765.404.301/ 0765.404.303

321. **Dimitrie** Leonida dec., et. 1/5, 84 mp, 2018, Apartament 3 camere, 84 mp, finisat complet, situat la 13 minute de statia de metrou Dimitrie Leonida, lift, cadre de beton, izolat termic, orice tip de credit bancar. Discount la plata cash, **68.100 €;** ☎0725.412.246/ 0724.243.839 alex.savu@sudrezidential.ro

322. **Dimitrie** Leonida, dec., et. 5/5, 86 mp, 2018, apartament foarte spatios, excelent compartimentat, 2 bai, 2 balcoane, bucatarie inchisa, finisaje la alegere, centrala proprie, bloc nou. **58.500 €;** ☎0724.548.052

323. **Dimitrie** Leonida, la strada Mall dec., et. 1/2, 76 mp, 2018, apartament 3 camere decomadat, 76 mp utili, luminos, finisat excelent, bloc nou stradal, balcoan spatios, 2 bai, bucatarie mare inchisa; **71.850 €;** ☎0726.171.129 gina@sudrezidential.ro

324. **Dimitrie** Leonida, metrou, dec., et. 3/6, 95 mp, 2018, apartament 3 camere cu suprafata generoasa si finisaje la alegere, loc de parcare si aparat de aer conditionat incluse. Ansamblul cu o arhitectura moderna si foarte apropae de metrou Dimitrie Leonida. **79.500 €;** ☎0720.063.459/ 0735.872.987 radu.diaconu@sudrezidential.ro

325. **DOAMNA GHICA, ap. 3 camere, et.10, bucatarie 13 mp, gresie, faianta, termopan, usa metalica, 43.000 €;** ☎0723.457.433/ 0751.059.974

326. **Doamna** Ghica, dec., et. 8/10, 70 mp, 1976, Doamna Ghica, apartament confort 1 dec., compus din 3 camere, 1 camara, balcon de 10 mp.Apartamentul are gresie faianta, parchet, loc parcare, boxa subsol. Propietar cu acte la zi, 73000 e disc. **71.500 €;** ☎0744.871.555

327. **Doamna** Ghica, dec., et. 1/4, 100 mp, 2001, semimobilat, **82.000 €;** ☎0765.862.789

328. **Doamna** Ghica, Plumbuita dec., et. 1/4, 70 mp, 2017, apartament la cheie, finisaje moderne, vedere la Raul Colentina, centrala termica proprie, lift, parc de joaca pt. copii, acces la parcul Plumbuita, la cca.2 min de statie, piata. **105.000 €;** ☎0730.166.666 cremenita5@gmail.com

329. **Doamna** Ghica, rond, apartament cu 3 camere de vanzare OVA 121872 dec., et. 5/8, 87 mp, 1991, **82.500 €;** ☎0731.324.660/ 021.326.22.14 office@catalog-rezidential.ro

330. **Doamna** Ghica, vedere Parc Plumbuita, vanzare apartament 3 camere dec., et. 8/10, 70 mp, 1979, **89.000 €;** ☎0765.730.872 valeriu.preda@homess.ro

331. **Dobroesti,** Fundeni, dec., et. 3/3, 85 mp, 2017, vand apartament cu 3 camere situat la mansarda unui imobil tip p+3+m. Estte situat în Fundeni, Dobroesti, an constructie 2017, la 10 minute de mers pe jos pana la sta?ia de RATB 253 (Sos. Fundeni), **80.000 €;** ☎0720.048.469 andreea.cismigiu@gmail.com

332. **Domenii,** Popisteanu, vanzare apartament in vila semidec., et. 3/3, 1948, va propus spre vanzare un ap. superb, semid. etaj 3/3, suprafata utila 80mp. 2 balcoane, 2 bai, 2 pivnite de 30mp, accesul auto permis riveranilor. **125.000 €;** ☎0730.993.333 tentantimobiliare@yahoo.com

333. **Dorobanti** semidec., et. 9/11, 75 mp, 1962, Apartament 3 camere, cu vedere frumoasa, spre zona de Nord, 3 balcoane inchise geam termopan, carmara, debara. Dotari: bucataria este mobilata si echipata modern (an 2016), dressing, **95.000 €;** ☎0742.018.018 momiceanu.ioana@gmil.com

334. **Dorobanti,** dec., et. 5/8, 70 mp, 1976, ap 3 camere dec., cu toate imbunatatirile, intim si cochet, gresie faianta parchet termopan, bloc stradal reabilitat, ap liber. Toate actele la zi, se accp credit. **109.900 €;** ☎0771.791.542

335. **Dorobanti,** dec., et. 5/8, 70 mp, 1974, apartament 3 camere, confort 1/dec., etaj 5/8, et 70 mp, gresie, faianta, parchet, termopan, bloc reabilitat termic, intabulat, vedere fata, metrou, piata 7 minute. **108.000 €;** ☎0731.144.152/ 021.231.23.18 florexhome@gmail.com

336. **Dorobanti,** Floreasca, dec., et. parter/4, 2006, particular, vand apartament 3 camere, Dorobanti, 114 mp, bloc 2006, liber, dec., terasa si loc de parcare subterna. **250.000 €;** ☎0723.605.520 bogdan.tolea@gmail.com

337. **Dorobanti,** Perla, dec., et. 2/10, 67 mp, 1965, confort 1, dec., etaj din 2 din 10, an constructie 1965, 67 mp, gresie, faianta, parchet, termopan, bloc reabilitat termic, stradal, fara risc seismic. **99.000 €;** ☎0758.230.771 filip@confortcasaimobiliare.ro

338. **Dorobanti,** stradal, dec., et. 6, dec., et. 6/10, 75 mp, 1978, bloc reabilitat, amenajat, gresie, faianta, parchet, termopan, liber, acte la zi, scara curata, balcon inchis, apropiere Romana, Victoriei, Stefan cel Mare. **107.000 €;** ☎0768.198.229

339. **Dorobanti,** zona Perla, semidec., et. 6/7, 75 mp, 2011, exclusivitate - apart. 3 cam., utilat mobilat. Excelent investitie, **145.000 €;** ☎0722.239.923 realinvest@live.com

340. **Dorobanti,Perla,** Stefan cel Mare, central semidec., et. 4/11, 68 mp, 1969, particular vand apartament 3 camere, renovat integral in 2017, 68 mp, semidec., 4/11, semi-mobilat, 3 balcoane inchise termopan, mobila bucatarie/baie, AC, vecini prietenosi, multiple facilitati **96.000 €;** ☎0726.674.793

341. **Dorobanti-** Radu Beller - Floreasca, dec., et. 10/11, 62 mp, 1965, apartament 3 camere Parz Floreasca - Dorobanti, **120.000 €;** ☎0724.492.144/ 0767.708.916

342. **Dr.** Taberei, Cetatea Histria semidec., et. 4/10, 1973, 3 camere, conf. 2, semidec, constr. 1973, 45 mp, et. 4/10, imbunatatiri par?iale, necesita zugravit, 5-7 minute pana la Parcul Moghioros, comision ag. 3%, **55.000 €;** ☎0723.351.895/ 0745.351.895 tinaparaschiv@yahoo.com

343. **Dr.** Taberei, Crangasi, Giulesti semidec., et. 3/8, 70 mp, 1983, 3 cam, 2 bai, 5 min. Piata si metrou Crangasi mobilat, utilat, igienizare, loc parcare, instalatii sanitare, coloana si electrice noi, Mihai, **90.000 €;** ☎0732.383.540

344. **Dream** Residence dec., et. 6/6, 55 mp, 2018, Dream Residence, sector 5, 3 camere, 55 mp,semidec., complet finisat, disponibil sept-oct 2018, et 6 din 6, loc parcare suprateran 2.000 euro, loc parcare subteran 5.000 euro,credit Prima casa. **51.900 €;** ☎0734.824.188

345. **Dream** Residence dec., et. 6/6, 77 mp, 2018, Dream Residence, sector 5, 3 camere, dec., complet finisat, disponibil sept-oct 2018, et. 5 din 6, loc parcare suprateran 2.000 euro, loc parcare subteran 5.000 euro, credit prima casa, **71.900 €;** ☎0734.824.188

346. **Dream** Residence, dec., et. 5/6, 77 mp, 2018, Dream Residence, sector 5, 3 camere, dec., complet finisat, disponibil sept-oct 2018, et 5 din 6, loc parcare suprateran 2.000 euro, loc parcare subteran 5.000 euro, credit prima casa, **71.900 €;** ☎0734.824.188

347. **Dream** Residence, dec., et. 6/6, 55 mp, 2018, Dream Residence, sector 5, 3 camere, dec., complet finisat, disponibil sept-oct 2018, et 6 din 6, loc parcare suprateran 2.000 euro, loc parcare subteran 5.000 euro, credit prima casa, **51.900 €;** ☎0734.824.188

348. **Dristor** dec., et. 7/8, 65 mp, 1982, apartamentul se afla la 7 min distanta de statia de metrou Dristor, intr-un imobil reabilitat termic; a fost renovat in 2016, este luminos, beneficiaza de doua bai, dressing, balcon; mobilat/

Imobiliare vânzări 3 CAMERE

423. **Drumul** Taberei, Billa, dec., et. 5/10, 72 mp, 1980, Bozieni, 5/10, c-tie 1980, 72 mp, dec., 2 gr sanitare, renovat complet, bucatarie mare, acces imediat piata, auchan, parc Moghioros. **90.000 €;** ☎0769.470.920

424. **Drumul** Taberei, bloc 1979, anvelopat, parcare ADP semidec., et. parter/4, 65 mp, 1979, pozitie buna, in bucla, zona linistita, langa parcul Moghioros, bloc 1979, bloc izolat termic, parcare ADP, foarte aproape mijloace de transport, viitoarea statie metrou Romancierilor, **72.000 €;** ☎0758.098.917/ 0758.098.905 georgian.draghia@galaxyimob.ro

425. **Drumul** Taberei, bloc 2009 dec., et. 2/3, 65 mp, 2009, Apartament 3 camere semidec., 65 mp -etaj 2/3, bloc din anul 2009, centrala proprie, loc de parcare cu acte, gresie, faianta, parchet, usa metalica, termopane, zona linistita cu verdeata. **66.000 €;** ☎0732.624.689

426. **Drumul** Taberei, Brancusi, 3 camere, 78 mp, dec., et. 2/4, 78 mp, 2018, Ratb, garaj apartament 3 camere finalizat, inedit, bloc nou 2018. Drumul Taberei, Prelungirea Ghencea. Apartamentul prezentat este dec., se afla la etajul 2, are o suprafata utila de 78 mp,Garaj inclus. **74.100 €;** ☎0723.243.544/ 0799.929.024 natalin.p@star-construct.ro

427. **Drumul** Taberei, Brancusi, imobil nou, et. 1/5, 80 mp, 2018, 2 minute RATB, finisaje superioare, 2 minute pana la parc, 10 minute Kaufland si viitoarea statie de metrou Brancusi. Direct dezvoltator, **78.100 €;** ☎0736.380.187/ 0799.929.024 constantin.s@star-construct.ro

428. **Drumul** Taberei, Bucla, Valea Ialomitei dec., et. 4/10, 71 mp, 1975, et. 4/10, cf. 1, dec., 71 mp, toate imbunatatirile, complet mobilat si utilat, se vinde ca in imagini, compartimentare eficienta, spatii de depozitare, balcon 10 m, acte pregatite, accept credit Prima Casa **64.500 €;** ☎0786.325.404/ 0730.353.174 mihai.publicimob@gmail.com

429. **Drumul** Taberei, Bulevardul Timisoara, semidec., et. 3/10, 60 mp, 1974, vanzare apartament 3 camere, nemobilat, bucatarie nemobilata, zona verde, fara imbunatatiri, pret usor discutabil **63.000 €;** ☎0722.702.564/ 0768.046.976 ioan.rusupfa@gmail.com

430. **Drumul** Taberei, Complex Primavara, dec., et. 2/6, 107 mp, 2009, etaj 2, parcare. Prel. Ghencea, etaj 2, dec., dormitor matrimonial, 2 balcoane, 2 grupuri sanitare, 2 locuri parcare subterane, boxa in proprietate, centrala termica, toate actele, liber. **83.000 €;** ☎0721.019.959 respectimob@yahoo.ro

431. **Drumul** Taberei, Compozitorilor, 1984 dec., et. 1/8, 72 mp, 1984, centrala proprie, ofer spre vanzare ap. 3 camera cu central proprie, etaj 1 din 8, cu termopane, balcon inchis in termopan, 2 grupuri sanitare cu geam la baie, gresie, faianta, parchet, usa metalica, acte lazi. **73.000 €;** ☎0751.427.385

432. **Drumul** Taberei, Compozitorilor, Sibiu, dec., 70 mp, 1979, pozitionat in planul 2 fata de b-dul 1 Mai, compartimentare deosebita, geam la baie, balcon spatios, spatii de depozitare, multiple facilitati in zona. Acte la zi. **65.000 €;** ☎0773.937.217 ysaccosmin@evocasainvest.ro

433. **Drumul** Taberei, de vanzare apartament 3 camere spatios dec. dec., et. 2/10, 70 mp, **67.500 €;** ☎0725.540.400 vlad@vladtrimbitasu.ro

434. **Drumul** Taberei, dec., modernizat dec., et. 4/4, 65 mp, Zona Auchan-linia tramvai 41, zona linistita, apartament modernizat, pereti izolati, finisaje de calitate superioara, apropiere mijloace de transport, disponibil imediat. **65.000 €;** ☎0758.098.917/ 0758.098.905 georgian.draghia@galaxyimob.ro

435. **Drumul** Taberei, dec., stradal, etaj 1, liber dec., et. 1/10, 70 mp, 1976, Drumul Taberei, Bdul. Timisoara, bloc stradal, etaj 1, vedere spate, dec., 60 mp. utili, geam la baie, liber, termopan (inclusiv balcon), parchet masiv in toate camerele, loc parcare ADP, neg. **63.500 €;** ☎0721.019.959/ 0720.763.026 respectimob@yahoo.ro

436. **Drumul** Taberei, Drumetul, semidec., et. 9/10, 63 mp, 1972, Drumul Taberei, Drumetul, confort 1, semidec., etaj 9/10, 2 lifturi, 63 mp, gresie, faianta, parchet masiv, termopane, aer conditionat, geam la baie, liber, loc parcare ADP, acte, 63.900 e. **63.900 €;** ☎0728.874.507 costiniviziru.khc@gmail.com

437. **Drumul** Taberei, Favorit, semidec., et. parter/10, 68 mp, 1970, Favorit, Afi Cotroceni, p/10, cf. 1, sdec, balcon, g, f, p, t, ac, um. Apartamentul are loc parcare ADP. Acte. Langa bloc st. Ratb, vit. st. metrou, supermarketuri, Afi, la 7 min metrou Politehnica, **60.000 €;** ☎0760.654.544

438. **Drumul** Taberei, Favorit, ap. 3 camere dec., et. 8/10, 80 mp, 1982, ofer spre vanzare ap 3 camera cu termopane, 2 balcoane inchise in termopan, geam la baie, gresie, faianta, usi interioare schimbate, usa metalica, acte la zi **81.000 €;** ☎0751.427.385

439. **Drumul** Taberei, Favorit, Sibiu dec., et. 5/10, 62 mp, 1974, Et 5/10, Drumul Taberei, zona Favorit, Medilife, bloc Tip Z, etaj 5 din 10, 2 lifturi, scara curata, apartament spatios si foarte bine compartimentat, spatii de depozitare, necesita renovare, acte la zi. **63.500 €;** ☎0786.325.404

440. **Drumul** Taberei, Ghencea, semidec., et. 6/10, 70 mp, 1984, confort 1, semidec., etaj 6/8, suprafata 68mp, curat, amenajat, liber, 2 grupuri sanitare, orientare sud, acte, se accepta credit, acces facil Ratb 41, 385, 90,93, 69, Scoala 311, gradinita, **69.000 €;** ☎0733.089.030

441. **Drumul** Taberei, Ghencea, dec., et. 8/8, 68 mp, 1982, str. Garleni apartament 3 camere dec., etaj 8/8, balcon, 3 debarale, 1 baie + 1 grup sanitar, termopane gresie faianta usa metalica, mobilat si utilat, liber, **64.500 €;** ☎0732.624.689

442. **Drumul** Taberei, Ghencea, dec., et. 1/8, 69 mp, 1983, Strada Garleni, apartament 3 camere dec., etaj 1/8, 2 grupuri sanitare, balcon, bloc reabilitat, loc de parcare ADP, boxa subsol, termopane, gresie, faianta, parchet, usa metalica. **76.000 €;** ☎0732.624.689

443. **Drumul** Taberei, Ghencea, mobilat si utilat dec., et. 7/10, 66 mp, 1976, stradal la 5 minute de viitoarea statie de metrou Raul Doamnei, bloc monitorizat video, reabilitat, lift nou, Ac, semineu living, g, f, p, t, se vinde complt mobilat si utilat, cadastru, intabulare, ce, tel. **69.990 €;** ☎0738.890.187/ 0774.659.305 ionutflorian84@yahoo.com

444. **Drumul** Taberei, Ghencea, Titel Petrescu semidec., et. 6/10, 67 mp, 1983, Titel Petrescu apartament 3 camere semidec, et 6/10, bloc reabilitat termic, gresie, faianta, parchet, termopan, usa metalica, 2 gr sanitare, **78.000 €;** ☎0773.929.072

445. **Drumul** Taberei, mall Plaza, dec., et. 1/10, 70 mp, 1979, 3 camere, etaj 1 / 10, confort I,constr. 1979, supr. utila : 70mp, o baie,gresie, faianta, parchet, tamplarie termopan, usa metalica. **74.000 €;** ☎0784.280.818 george.radulescu79@yahoo.com

446. **Drumul** Taberei, Mall Plaza, semidec., et. 6/10, 63 mp, 1968, apartament 3 camere, confort 1, circular, etaj 6/10, necesita imbunatatiri, liber, intabulare, st=60 mp, pret negociabil **65.000 €;** ☎0731.144.152/ 021.231.23.18 florexhome@gmail.com

447. **Drumul** Taberei, metrou Valea Ialomitei dec., et. parter/9, 90 mp, 2018, Triplea Residence, 3 camere, Drumul Taberei, Valea Oltului, zona Kaufland Brancusi, 5 minute pana la metroul Valea Ialomitei, **83.895 €;** ☎0799.945.262 vanzari@triplea-residence.ro

448. **Drumul** Taberei, Moghioros, dec., et. 3/9, 63 mp, 1970, apartament 3 camere situat la 2 minute de p-ta Moghioros si Plaza, termopan, gresie, faianta, baie cu geam, liber, acte, bloc zona linistita (pret usor disc pentru plata cash). **62.500 €;** ☎0723.416.624

449. **Drumul** Taberei, Orizont, AFI, semidec., et. 4/4, 60 mp, particular vand apt 3 camere, liber, ct1, cu gresie, faianta, termopan, AC, calorifere noi, in zona Orizont, la 2 minute de AFI, scoala, piata, mijloace de transport. Pret negociabil. **72.000 €;** ☎0746.114.811

450. **Drumul** Taberei, parc, semidec., et. 10/10, 64 mp, 1973, ap. 3 cam 60 mp in zona parc Moghioros, bloc tip TD (doua lifturi), **54.500 €;** ☎0760.654.541 teodor.concept@yahoo.com

451. **Drumul** Taberei, parc, bloc pt armata, dec., et. 5/10, 73 mp, 1980, 2 gr sanitare, pentru pretentiosi, va prezentam un apartament. 3 camere dec. et intermediar renovat lux, parchet bambus, totul nou de calitate, la 1 minut de parc, Auchan, linie 41 vedere libera, toate actele, **91.000 €;** ☎0773.929.072 mirceaefs@gmail.com

452. **Drumul** Taberei, Piata Moghioros dec., et. 5/10, 71 mp, 1983, apartament 3 camere dec., 2 bai, etaj 5/10, an 1983, renovat 2018, totul nou si modern, instalatie sanitara, electrica, usi schimbate, termopane, gresie, faianta, parchet bambus. Liber. **87.000 €;** ☎0732.624.689

453. **Drumul** Taberei, Piata Moghioros semidec., et. parter/8, 64 mp, 1965, ofer spre vanzare apartament compus din 3 camere, semidec., situat la Parterul unui bloc construit in anul 1965. Apartamentul dispune de balcon inchis, apometre, repartitoare, usa metalica; **75.000 €;** ☎0731.602.907/ 0755.680.215 ionut.imobiliare2010@yahoo.com

454. **Drumul** Taberei, Piata Valea Ialomitei, dec., et. 8/8, 60 mp, 1974, 3 camere, dec., etaj 8, terasa renovata, balcon inchis cu termopan, fara imbunatatiri recente, permite amenajare dupa bunul plac, liber, acte disponibile. Comision cumparator 0%. **56.900 €;** ☎0730.556.910

455. **Drumul** Taberei, Piata Valea Ialomitei, dec., et. 8/8, 60 mp, 1978, Apartament 3 camere de vanzare zona Drumul Taberei, Piata Valea Ialomitei, langa Sediul Enel. Direct proprietar. Pret negociabil. **55.900 €;** ☎0721.284.467

456. **Drumul** Taberei, Plaza Mall et. 9/10, 64 mp, 1972, Str. Brasov vanzare apartament 3 camere, renovat, gresie, faianta, termopan, parchet, centrala, etaj 9/10, curat, liber, scara curata, apropiere piata Moghioros, Lujerului, la 3 minute. **59.500 €;** ☎0799.455.788

457. **Drumul** Taberei, Plaza Romania, bloc reabilitat semidec., et. 6/9, 70 mp, Poz. intr-o zona linistita, accesibila, acces lamijloace de transport, inclusiv metrou Lujerului si magistrala M5, cat si facilitatile: centre comerciale, piata, banci, parcuri, gradinite, scoli. **69.999 €;** ☎0773.937.217 ysaccosmin@evocasainvest.ro

458. **Drumul** Taberei, Posta Moghioros, 73 mp utili, semidec., et. 6/10, 73 mp, 1983, 1983 anul constructiei, oferta vanzare apartament 3 camere in Drumul Taberei, 73 mp utili, bloc reabilitat, balcon mare, 2 bai, etaj 6/10, geam la baie, apropie de Posta Moghiroswww.realkom.ro **73.990 €;** ☎0736.333.063 florin.stanica@realkom.ro

459. **Drumul** Taberei, Prel Ghencea, Funigeilor dec., et. 1/4, 74 mp, 2018, comision 0%, apartament nou in ansamblu finalizat, 74 mp, 2 balcoane. Apartamentul este dec., foarte bine compartimentat, spatios, se va preda finisat la cheie. Optional loc de parcare; **64.000 €;** ☎0742.400.300

460. **Drumul** Taberei, Prel Ghencea, Funigeilor dec., et. parter/4, 83 mp, 2018, comision 0, 3 camere de 83 mp, spatios, 2 bai, bloc 2018, predat la cheie. **67.000 €;** ☎0742.400.300

461. **Drumul** Taberei, Prel Ghencea, Funigeilor semidec., et. 2/4, 102 mp, 2018, comision 0, 3 camere in bloc nou, 2 bai, dressing 7mp, su 102 mp, **82.000 €;** ☎0742.400.300

462. **Drumul** Taberei, Prelungirea Ghencea, dec., et. 1/6, 67 mp, 2019, apartament cu 3 camere, dec., bucatarie inchisa, Su 67 mp, balcon de 7.5 mp, Sc 88 mp, etajul 1 din 6. Se vor preda la cheie, finisate complet. Finalizare ianuarie 2019, pret 71.760 euro + TVA. **71.760 €;** ☎0736.935.106/ 021.321.21.81

463. **Drumul** Taberei, Prelungirea Ghencea, dec., et. 2/2, 92 mp, 2016, apartamente cu 3 si 4 camere in blocuri cu 2 etaje, finisate la cheie, direct de la dezvoltator. Varianta si pe parter cu gradina si foisor. Balcon, loc de parcare inclus in pret. Ultimele 6 unitati. **65.000 €;** ☎0726.641.110 georgianasimonarusu@gmail.com

464. **Drumul** Taberei, Prelungirea Ghencea, dec., et. 1/5, 129 mp, 2017, dezvoltator vand apartamente de3sau4camere diferite modele si dimensiuni, la cheie, finisaje deosebite, bloc nou in zona de vile, loc de parcare gratuit, Ratb 122, 222, accept orice fel de credit bancar. **65.000 €;** ☎0722.116.600/ 0722.400.220 mail.dezvoltator@gmail.com

465. **Drumul** Taberei, Prelungirea Ghencea, Funigeilor dec., et. 2/4, 79 mp, 2018, comision 0%, apartament in bloc nou, 2 balcoane, dressing 7 mp, SU-79 mp, TVA inclus. **64.000 €;** ☎0742.400.300

466. **Drumul** Taberei, Raul Doamnei dec., et. 3/10, 70 mp, 1975, et. 3/10, cf. 1, dec., foarte curat, toate imbunatatirile, 2 balcoane, bloc reabilitat termic, spatii de depozitare, zona linistita, viitoarea statie de metrou 4-5 min., acte pregatite, accept credit **63.000 €;** ☎0786.325.404

467. **Drumul** Taberei, Scoala 206, semidec., et. 2/4, 1972, apartament 3 camere, semidec., centrala proprie Hermann, senzor de gaze, apometre, etaj 2/4, pret negociabil. **68.000 €;** ☎0767.708.916 alexandra@atlas-residence.ro

468. **Drumul** Taberei, Sibiu semidec., et. 2/10, 78 mp, 1980, et 2/10, cf 1, semidec., 2 grupuri sanitare, balcon 13m, 3 spatii de depozitare, bucatarie generoasa, holuri mari, zona linistita, bloc stradal, scara curata, acte pregatite, accept credit. **76.000 €;** ☎0786.325.404

469. **Drumul** Taberei, Timisoara 29 dec., et. 1/10, 73 mp, 1979, Vand apartament 3 camere Drumul Taberei, bulevardul Timisoara, **74.000 €;** ☎0731.581.571 transportmarfa_buc@yahoo.com

470. **Drumul** Taberei, Timisoara, stradal, dec., 2 apartamente x3 camere, 2 bucatarii, 2 grupuri sanitare, gresia, faianta, parchet, termopane, usa metalica, aer conditionat, geam la baie, libere, impreuna 124000 euro, separat 62000 euro fiecare. **62.000 €;** ☎0723.027.358/ 0736.475.074

471. **Drumul** Taberei, Titel Petrescu, semidec., et. 4/8, 73 mp, 1983, 4/8, c-tie 1983, amenajat lux, instalatii sanitare si electrice noi, reamenajat in totalitate de o calitate superioara, bucatarie mobilata, usi noi interior, antifonat, liber, acces imediat ratb. **89.000 €;** ☎0769.470.920

472. **Drumul** Taberei, Valea Ialomitei, 1001 apartament 3 camere dec., et. 4/4, 61 mp, 1970, **61.000 €;** ☎0766.442.554 violetaion@galaxyimob.ro

473. **Drumul** Taberei, Valea Oltului, dec., et. 2/4, 78 mp, 2017, bloc 2017, etajul 2 din 4, 2 grupuri sanitare, bloc cu lift, finalizat, finisaje de calitate superioara la cheie, dec., bloc cu lift, mijloace de transport in apropiere, comision 0 cumparator. **74.130 €;** ☎0760.654.547/ 021.440.22.49

474. **Drumul** Taberei, Valea Oltului, dec., et. parter/4, 70 mp, 2017, bloc 2017, finalizat, situat la etajul P din 4, dec., suprafata utile de 70,7 mp., in cartierul Drumul Taberei, zona Valea Oltului, finisaje la cheie de calitate superioara, comision 0 cump. **67.200 €;** ☎0760.654.547/ 021.440.22.49

475. **Drumul** Taberei, Valea Oltului, Brancusi, sector 6 dec., et. 2/9, 75 mp, 2019, Apartament 3 camere, dec., 2 grupuri sanitare, 75.10 mp utili, 72.000 euro tva 5% inclus, **72.000 €;** ☎0724.492.144 oana@atlas-residence.ro

476. **Drumul** Taberei, Valea Oltului, Cartier Brancusi dec., et. 7/8, 77 mp, 2017, oferta, construc. caramida, tronson 4, spatios, et. 7/8, finisaje import alegere, centrala proprie, usa metalica antiefractie, tamplarie Rehau, metrou Valea Ialomitei, ratb 168, parc copii, TVA inclus. **71.900 €;** ☎0729.349.080 office@ideal-residence.ro

477. **Drumul** Taberei, Valea Oltului, Cartier Brancusi dec., et. 8/8, 84 mp, 2017, oferta, constructie caramida, etaj 8/8, centrala proprie, apometre, tamplarie Rehau, lift, finisaje moderne alegere, 2 balcoane, metrou Valea Ialomitei, Ratb 168, centru medical Brancusi, tva inclus, **74.500 €;** ☎0729.349.080 office@ideal-residence.ro

478. **Drumul** Taberei, Valea Oltului, Ramura Jiului, dec., et. parter/3, 76 mp, 2018, comision 0% apartament cu 3 camere modern, spatios, finisat la cheie **73.000 €;** ☎0742.400.300

479. **Drumul** Taberei, Valea Oltului, sector 6 semidec., et. parter/9, 166 mp, 2019, Apartament 3 camere cu gradina, 2 grupuri sanitare 66.19 mp utili, 100 mp curte, pret 82400 euro, tva inclus, **82.400 €;** ☎0724.492.144 oana@atlas-residence.ro

480. **Drumul** Taberei, Valea Otului, Brancusi, Cricovului semidec., et. 1/4, 62 mp, 2010, 2 camere semidec., orientare sud, bucatarie mare separata, finisat, balcon, centrala de apartament, bloc p+4, aer conditionat, interfon, bucaterie mobilata, Fara comision. Accept credit, **68.500 €;** ☎0749.115.511 proprietatino@gmail.com

481. **Drumul** Taberei, zona str. Brasov, lic. Sf. Antim semidec., et. 8/9, 72 mp, 1968, bloc civilizat, 2 balcoane, mobilat, gresie, faianta, parchet, disponibil imediat. **57.000 €;** ☎0771.105.447

482. **Drumul** Taberei,Romancierilor,renovat,loc parcare semidec., et. 10/10, 61 mp, 1974, et 10, cf 1, semidec., apropiere Plaza si Tramvai 41, renovat complet, instalatii electrice si sanitare noi, terasa refacuta in 2015, apartamentul este izolat pe interior, vedere panoramica, acte la zi. **69.500 €;** ☎0786.325.404 mihai.publicimob@gmail.com

483. **Emil** Botta, dec., et. 7/8, 90 mp, 1990, apartament in pozitie deosebita, renovat, vedere mixta, **130.000 €;** ☎0722.547.414

484. **Eroii** Revolutiei - Giurgiului, dec., et. 4/10, 60 mp, 1972, 3 camere dec. 55 mp, gradinita, scoala, piata, metrou la 12 min pe jos sau 2 statii cu tramvaiul, renovat, liber, inconjurat de verdeata, etaj 4/10, bloc 1972, doar plata cash, proprietar, **58.500 €;** ☎0732.159.426

485. **Eroii** Revolutiei, acte gata, mutare imediata dec., et. 2/3, 70 mp, 2018, Eroii Revolutiei, acte gata, mutare imediata, bloc nou. Finsat la cheie, bransat la toate utilitatile, contorizat individual, izolatie termica exterioara. **77.000 €;** ☎0736.380.182/ 0725.597.221

486. **Eroii** Revolutiei, bloc nou, mutare imediata dec., et. 1/3, 70 mp, 2018, direct dezvoltator, oferta limitata, metrou Eroii Revolutiei, 70 mp, etaj 1/3, dec., se vinde complet finisat, g, f, p, termopane, centrala termica, obiecte sanitare, zona linistita. Acte gata **73.300 €;** ☎0735.219.876 vlad.m@star-construct.ro

487. **Eroii** Revolutiei, comision 0%, 3 dec.e lux, dec., et. 2/3, 69 mp, 2018, va prezentam un apartament de 3 camere, perfect dec., care beneficiaza de finisaje de cea mai inalta calitate . Se accepta orice tip de credit, recomandam vizionare **89.000 €;** ☎0764.832.071 smartrezidential@yahoo.com

488. **Eroii** Revolutiei, finalizat cu mutare imediata, dec., et. parter/2, 70 mp, 2018, apartament cu 3 camere situat in zona Eroii Revolutiei. Apartamentul are o suprafata de 70 mp si dispune si de o curte de 43 mp. Finisaje la alegere. Direct dezvoltator. **85.000 €;** ☎0726.448.357/ 0725.597.221 claudiu.p@star-construct.ro

489. **Eroii** Revolutiei, Giurgiului, Alunisului, bloc nou dec., et. 1/3, 69 mp, 2017, direct dezvoltator, apartament 3 camere in zona Eroii Revolutiei, dec., etaj 1, 69 mp, amplasat intr-un imobil nou, in apropiere de statia de metrou si Piata Progresul. Comision 0. **76.200 €;** ☎0735.219.876/ 0725.597.221 vlad.m@star-construct.ro

490. **Ferdinand,** Gara de Est, semidec., et. 5/8, 63 mp, 1965, apartament confort 1, semidec. situat la etajul 5/8, are o suprafata de 63 mp. bloc 1965, bloc linistit, reabilitat, cadastru si intabulare, **63.900 €;** ☎021.231.23.18/ 0731.144.159

491. **Floreasca** dec., et. 1/5, 92 mp, 2010, dec., 3 camere, et 1/5 in bloc solid grad seismic 9, constructie 2010, 2 balcoane inchise termopane maro, 2 bai, foarte curat, finisaje noi moderne, contorizare utilitati proprie, 2 parcuri .Proprietar, **128.000 €;** ☎0722.520.529 gabicontexpert@yahoo.com

492. **Floreasca,** dec., et. 1/5, 92 mp, 2010, 3 camere dec.e, Floreasca, Vrancioaia, 92 mp, bloc foarte solid constru pt grad seismic 9 in anul 2010, et. 1/ 5, 2 bacoane inchise cu termopan maro, 2 bai, centrala proprie **129.000 €;** ☎0753.795.866

493. **Floreasca,** parc, dec., et. 2/3, 90 mp, 1970, Banul Antonache, duplex, finisaje de calitate, centrala proprie, curte interioara, zona linistita, boxa la subsol **134.000 €;** ☎0726.641.110 georgianasimonarusu@gmail.com

494. **Floreasca,** parter inalt cu balcon, semidec., et. parter/3, 65 mp, 1965, termopan, balcon inchis, vedere mixta, boxa, nerenovat, aproape de parcul Glinka, Kaufland si Carrefour. Vec: Aviatiei, Dorobanti, Herastrau, Primaverii, Televiziune, Stefan cel Mare, **88.000 €;** ☎0744.484.641

495. **Floresti,** Cluj, Sub Cetate, semidec., et. parter/3, 75 mp, 2015, apartament 3 camere Floresti, 75 mp, strada Sub Cetate, mobilat, utilat, cu gradina privata de 63 mp. Aproape de magazine, spatii de joaca pentru copii, padure. Zona deosebita, linistita **82.000 €;** ☎0745.829.320 tiberiu_83@yahoo.com

496. **Foisorul** de Foc, dec., et. 2/2, 75 mp, 1940, vila, vand ap. 3 camere circular, bulevardul Ferdinand I, inainte de Foisorul de Foc, parchet, cemera de servici cu si boxa, **69.000 €;** ☎0745.196.185 office@atuimob.ro

497. **Foisorul** de Foc, Mosilor, Dacia, Traian. dec., et. 6/8, 115 mp, 2007, Apartament 3 camere in bloc nou, mobilat si utilat complet, 2 bai, loc de parcare acoperit, acces cu bariera. Vecinatati: Obor, Iancului, Mihai Bravu, Calarasi, **185.000 €;** ☎0732.535.415 madalina.imob@yahoo.com

498. **Frigocom,** dec., et. 2/10, proprietar, vand apartament 3 camere, confort 1, et. 2/10, dec., Pret neg., **65.000 €;** ☎0723.084.077

499. **Fundeni** dec., et. 2/4, 84 mp, 2018, complex rezidential, Dobroesti - str. Stejarului, 270 apartamente garsoniere, ap 2 si 3 camere), p+4, lift, parc 5000mp, parcare, loc de joaca, termen de finalizare incepand cu septembrie 2018, **72.500 €;** ☎0724.377.294/ 0722.150.440 damairconstruct@yahoo.com

500. **Fundeni** semidec., et. 1/3, 80 mp, 2011, zona verde, aproape XXL, Cora la 15 minute, Mega Mall, piata Delfinului, gresie, faianta, parchet laminat, termopane, usa metalica, lac in apropiere, centrala proprie statios, balcon inchis, **74.000 €;** ☎0768.644.971 elkonareal@yahoo.com

501. **Fundeni,** dec., et. 6/7, 78 mp, 2008, apartamentul este spatios si luminos, finisat modern; este organizat in living si bucatarie deschisa, doua dormitoare, doua bai si un balcon (11 mp); bucataria mobilata si utilata este inclusa in pret. **79.000 €;** ☎0728.973.745 marius.cojocariu@h-b.ro

502. **Fundeni,** dec., et. 2/5, 92 mp, 2011, Dobroesti, str. Doinei, 3 camere dec. suprafata 88 mp utili + doua parcari subterane, balcon mare, bucatarie inchisa, centrala proprie, bloc cu lift, cadastru, intabulare, se accepta credit, negociabil. **88.000 €;** ☎0758.085.005 lucian@confortcasaimobiliare.ro

503. **Gara** de Nord, Basarab, semidec., et. parter/2, 82 mp, 2017, apartament 3 camere in bloc nou, finalizat, parter, finisaje lux, bucatarie inchisa, optional parcare in curtea imobilului, platita separat, bloc impecabil. +tva 5%. **97.000 €;** ☎0731.144.156

504. **Ghencea,** dec., et. 1/3, 110 mp, 2018, apartament unic 3 camere tip penthouse, superb zona Ghencea, drumul Cooperativei, 3 bai, balcon, debara, CT, la cheie, incinta privata. **62.000 €;** ☎0735.170.042 Constantin.eugen@yahoo.com

505. **Ghencea,** apartament cu 3 camere, OVA 121237 semidec., et. 4/5, 105 mp, 2010, **89.000 €;** ☎0731.324.659/ 021.326.22.14 office@catalog-rezidential.ro

506. **Ghencea,** Drm. Cooperativei, dec., et. 1/2, 110 mp, 2018, proiect unic in zona Ghencea, ap cu scara interioara, 3 grupuri sanitare, dressing, debara, balcon, loc de parcare. AC, CT, **76.500 €;** ☎0735.170.042 Constantin.eugen@yahoo.com

507. **Ghiciceni-Topaz** nr 2-vila 4 camere, curte, gazon dec., et. parter/1, 95 mp, P+1, 7 vile, casa 4 camere cu piscina, canalizare, curte privata cu dale si gazon str Topaz 2A- 75.000 TVA 5% inclus! 4000 Reducere la plata Cash! 3 dormitoare, 2 bai utilate, pod inalt cu placa beton, **75.000 €;** ☎0730.621.021

508. **Giurgiului,** dec., et. 6/10, 54 mp, 1971, Sos Giurgiului 3 camere, etaj 6/10 dec. 54 mp balcon constructie 1971, **49.900 €;** ☎0732.592.007 georgedann74@yahoo.com

509. **Giurgiului,** Drumul Gazarului, Tatulesti, dec., et. 4/4, 66 mp, 1974, bloc izolat termic, dec., curat, 4/4, balcon mare, inchis, bloculet impecabil, pozitie superba, foarte civilizat, verdeata, liniste, langa mijloace de transport. **57.000 €;** ☎0722.274.245/ 0769.647.350

510. **Giurgiului,** Eroii Revolutiei, metrou, semidec., et. 5/11, 64 mp, acces metrou Eroii Revolutiei, str. Soimus, renovat recent, gresie, faianta, parchet, termopan, usa metalica. Are doua balcoane ambele desfiintate, cu vedere mixta. Se poate vinde mobilat (negociabil). **61.500 €;** ☎0722.555.660 advaimb@yahoo.com

511. **Giurgiului,** Piata Progresu, dec., et. 4/10, 60 mp, 1972, 3 camere, renovat, liber, inconjurat de verdeata, dec. 60 mp, gradinita, scoala, piata, metrou la 12 min pe jos sau 2 statii cu tramvaiul, etaj 4/10, bloc 1972, proprietar, **58.500 €;** ☎0785.111.999/ 0731.305.574

512. **Giurgiului,** strada Gradistea semidec., et. 3/4, 62 mp, 1974, Apartament 3 camere intr-un bloc linistit, curat si incorjurat de multa zona verde, **70.000 €;** praibal112@gmail.com

513. **Gorjului,** Valea Lunga, semidec., et. 2/4, 88 mp, 2018, ap 3 camere 2 bai, parcare subterana + boxa, 10 min de metrou Gorjului, finisaje la alegere, mutare imediata, nu se percepe comision; **90.475 €;** ☎0759.030.363 anamaria.ferent@neofortbiz.ro

514. **Grigorescu** metrou semidec., et. 1/4, 70 mp, 1970, confort 1, etaj 1 din 4, bloc reabilitat termic, scara curata, vedere spate, baie mare cu geam, bucatarie mare, centrala termica, parchet lemn masiv, termopan, usa metalica, situat la 7-8 min. metrou. **78.000 €;** ☎0732.135.471

515. **Grivitei,** Buzesti, ideal investitie, apartament 3 camere, central, semidec., et. 4/4, 95 mp, 1965, **120.000 €;** ☎0737.613.004 george.dimitriu@galaxyimob.ro

516. **Grozavesti,** str Econom Cezaresciu, dec., et. parter/3, 100 mp, 2017, de vanzare apartament cu 3 camere 100 mp. Parter cu curte de 50 mp dec. 2 grupuri sanitare bucatarie inchisa cu finisaje de lux parchet faianta de calitate Germana, usi Classen, centrala proprie. **122.000 €;** ☎0752.669.706

517. **Iancului** et. 6/10, 74 mp, 1982, proprietar vand apartament de 3 camere in bloc reabilitat , negociabil. **92.000 €;** ☎0740.005.044 hbolosina@yahoo.com

518. **Iancului** langa metrou, apartament 3 camere et. parter/10, 65 mp, 1968, Apartament 3 camere la gura de metrou Iancului, 3 camere, fara imbunatatiri, de amenajat, pretul este avantajos pentru acest considerent, pret fix. Agentie, comision 2%, **60.000 €;** ☎0757.245.958 monica@casameaimob.ro

519. **Iancului** metrou semidec., et. 3/10, 68 mp, 1975, vanzare 3 camere conf I sd, cu imbunatatiri g, f, p, t, um, ac renovat recent 3/10 bloc 1976, cu cadastru si intabulare, mobilat si utilat, foarte aprope de gura de metrou Iancului, **95.000 €;** ☎0749.199.196 lenus@confortcasaimobiliare.ro

520. **Iancului** metrou, semidec., et. 9/10, 65 mp, 1965, vanzare 3 camere cf. I semidec, etaj 9/10 cu imbunatatiri g, f, p, t, um, ac, cu bucatarie mobilata, usi interioare, instalatie electrica si sanitara schimbate 2 minute de metrou piata Iancului. **63.000 €;** ☎0749.199.196 lenus@confortcasaimobiliare.ro

521. **Iancului** metrou, bloc reabilitat dec., et. 5/8, 75 mp, 1977, et. 5/8, dec., spatios, balcon inchis termopan, bucataria mare, acte la zi. Apropiere metrou Iancului, Mihai Bravu, Obor, Parcul National, Ferdinand, Mega mall, Vatra Luminoasa, parc, scoala, gradinita, piata. **77.500 €;** ☎0768.198.229

522. **Iancului,** semidec., et. 2/10, 70 mp, 1963, 3 camere metrou Iancului, confort 1, 70 mp, etaj 2, reabilitat, balcon inchis, parchet, termopane, 50 m de intrarea in metrou, ideal pentru investitie inchiriere, liber. **72.000 €;** ☎0749.131.838 ciprian@confortcasaimobiliare.ro

523. **Iancului,** semidec., et. parter/10, 64 mp, 1978, confort 1, semidec., parter din 10, an constructie 1978, 63 mp, intalatii schimbate, gresie, faianta, parchet, termopan, usa metalica, dressing, exista autorizatie pt balcon. **74.000 €;** ☎0758.230.771 filip@confortcasaimobiliare.ro

524. **Iancului,** dec., et. 5/8, curat, imb., Sachelarie Visarion, **83.000 €;** ☎0760.734.667

525. **Iancului,** 5 minute Mega Mall semidec., et. parter/10, 64 mp, 1978, apartament confort 1, situat la parter/10, suprafata de 64 mp, bloc 1978, vedere mixta, renovat, bloc linistit , cadastru si intabulare, **75.500 €;** ☎0731.144.159/ 021.231.23.18

526. **Iancului,** central, aproape de metrou semidec., et. 1/5, 66 mp, 2018, mutare rapida, pozitionat exceptional, in apropiere de metrou Iancului, cu acces rapid catre B-dul Pache Protopopescu, B-dul Ferdinand 1, Strada Matei Voievod, parcul Tolbuhin, Bulevardul Mihai Bravu, **93.500 €;** ☎0722.204.952

527. **Iancului,** et. 4, semidec., et. 4/10, 1977, 3 cam, spatios, luminos si bine compartimentat, et. 4/10, semidec., bloc anvelopat, balcon spatios, vedere mixta, suprafata 67 mp, cad + intab. **73.000 €;** ☎0720.363.948 axareal@yahoo.com

528. **Iancului,** Ferdinand, Gara Obor, dec., et. 10/11, 83 mp, 1968, Gara Obor, spatios luminos, 2 balcoane tip terasa, spatii depozitare camere inalte parchet masiv certraila propnie baie cu geam 2 lifturi, panorama deosebita boxa la subsol 15 minute metrou, Ratb 2 min. **76.500 €;** ☎0728.530.366 terenuris5@gmail.com

529. **Iancului,** metrou semidec., et. 10/12, 75 mp, 1979, Apartament 3 camere, Piata Iancului, semidec., 2 balcoane, fara imbunatatiri, geam la baie, vedere mixta, bloc reabilitat, cadastru, intabulare, liber, **82.900 €;** ☎0749.199.193 cornelia.ionita@confortcasaimobiliare.ro

530. **Iancului,** metrou, Vatra Luminoasa, Parcul National semidec., et. 3/7, 60 mp, 2010, etaj 3/7, semidecomdanat, renovat, gresie, faianta, parchet, termopan, centrala termica proprie, 2 ac, balcon tip terasa, contorizat, acte la zi, liber, potential investitie, posibilitate modificari, **83.900 €;** ☎0768.198.230

531. **Iancului,** Piata, metrou, semidec., et. 7/10, 70 mp, 1972, Iancului, exact Metrou, stradal, M. Bravu, bloc izolat termic, apartament renovat, amenajat, semidec., modern, 7/10, geam la baie, 1 balcon , supercivilizat, contorizat, pozitie foarte buna. **73.000 €;** ☎0722.274.245/ 0769.647.350

532. **Iancului,** Sachelarie Visarion, et. 5/10, 1981, cf. 1, total dec., gresie, faianta, parchet, mobilat, 2 gr. sanitare, **79.500 €;** ☎0732.698.434

533. **Iancului,** stradal, statia Victor Manu semidec., et. 4/10, 67 mp, 1978,

Imobiliare vânzări 3 CAMERE

606. **Metrou** Dristor, finisaje la alegere, comision 0, dec., et. parter/5, 75 mp, 2018, apartament 3 camere in apropierea statiei de metrou Dristor (3 min), are o suprafata de 75 mp. Apartamentul are inclus in pret un loc de parcare subteran. **109.000 €;** ☎0726.448.357/ 0725.597.221 claudiu.p@star-construct.ro

607. **Metrou** Eroii Revolutiei, dec., finalizat, dec., et. parter/3, 70 mp, 2018, comision 0, rezidential, 3 cam (69mp utili), 43mp curte proprie. Finisaje moderne, calitate superioara, centrala termica proprie. Ratb 2 min, Piata Progresului (2 min), metrou Eroii Revolutiei, **80.000 €;** ☎0736.380.183/ 0725.597.221

608. **Metrou** Grozavesti, Parc Politehnica dec., et. parter/3, 130 mp, 2017, Apartament 3 camere, 80 mp + curte 50 mp, dec., 2 grupuri sanitare complet utilate, finisaje de calitate superioara, centrala proprie, bucatarie inchisa, acte la zi, **122.000 €;** ☎0768.292.122

609. **Metrou** Leonida, 3 cam, 83 mp utili, rezidential dec., et. parter/3, 2018, apartament dec. parte a unui proiect proaspat finalizat. Constructie realizata impecabil cu structura din beton si compartimentari din caramida. Finisaje de lux, centrala termica. Comision 0. **83.000 €;** ☎0736.380.183/ 0725.597.221

610. **Metrou** Mihai Bravu, bloc nou, comision 0, dec., et. 2/6, 75 mp, 2019, comision 0, apartament 3 camere de vanzare intr-un bloc in constructie la metrou Mihai Bravu, etaj 2, dec., 75 mp, doua bai, g, f, p, termopane, centrala termica, usi interior/exterior, **106.000 €;** ☎0735.219.876 vlad.m@star-construct.ro

611. **Metrou** Nicolae Teclu, 3 cam dec.,82 mp utili dec., 82 mp, 2018, apartamente 3 cam, 2 bai, dec.e, spatioase, predare la cheie, toate finisajele incluse, la alegere. Centrala termica 24 kw, ser conditional 12000 BTU, tamplarie Salamander, geam tripan. Lift, parcare. **78.600 €;** ☎0729.276.900/ 0799.666.980 nelu.bitica@romcorezidential.ro

612. **Metrou** Nicolae Teclu, 3 cam dec.,84 mp utili dec., 84 mp, 2018, Apartamente 3 cam, 2 bai, dec.e, spatioase, predare la cheie, toate finisajele incluse, la alegere. Centrala termica 24 kw, aer conditional 12.000 BTU, tamplarie Salamander, geam tripan. Lift, parcare. **78.600 €;** ☎0729.276.900/ 0799.666.980 nelu.bitica@romcorezidential.ro

613. **Metrou** Nicolae Teclu, Prima Casa ap. 3 cam. 55 mp semidec., et. parter/11, 55 mp, 2018, Prima Casa, apartament spatios 3 camere balcon finisaje de calitate amplasat intr-un ansamblu rezidential la 650 m de statia metrou NicolaeTeclu si centrele comerciale din sectorul 3 **58.500 €;** ☎0721.389.312/ 0774.454.454 direct-constructor@gmail.com

614. **Metrou** Nicolae Teclu, Theodor Pallady, Titan dec., et. 1/4, 84 mp, 2018, Apartament de 3 camere, dec. cu 2 grupuri sanitare, balcon generos cu iesire in living, bucatarie si un dormitor, foarte luminos, finisaje la alegere, la parter cu incalzire in pardoseala, **78.600 €;** ☎0734.058.863 oksana_korobka@yahoo.com

615. **Metrou** Valea Ialomitei, Drumul Taberei, dec., et. parter/9, 77 mp, 2018, Triplea Residence, 3 camere, Drumul Taberei, Valea Oltului, zona Kaufland Brancusi, 5 minute pana la metroul Valea Ialomitei, **83.895 €;** ☎0799.945.262 vanzari@triplea-residence.ro

616. **Mihai** Bravu dec., et. 5/9, 87 mp, 2018, 2 min. metrou Mihai Bravu, 3 cam., direct dezvoltator, comision 0%, 87.12 mp utili, terase 8.20 mp, finisaje incluse in pret, zona Vtan. Contact tel. Finalizare 2019. TVA+ **126.500 €;** ☎0786.700.901/ 0786.700.902 vanzari@globalcityresidence.ro

617. **Mihai** Bravu -Vitan, 4 camere, dec., et. 1/8, 100 mp, 2018, direct dezvoltator, 100 mp utili, 145.000 eur + Tva , finisaje premium incluse in pret, zona Vitan, optional locuri de parcare subteran. Contact tel. **145.000 €;** ☎0786.700.901/ 0786.700.902 vanzari@globalcityresidence.ro

618. **Mihai** Bravu nr. 98-106 vis a vi de metrou, KFS semidec., et. 7/9, 68 mp, 1965, Apartament situat la etajul 7 din 9, semidec., in suprafata de 68 mp, in curs de renovare, toate actele, stradal, liber, bloc reabilitat termic, particular, **78.000 €;** ☎0731.461.711 staicu.aurelian@yahoo.ro

619. **Mihai** Bravu, dec., et. 5/9, 93 mp, 2017, 3 camere, apartament lux, incalzire in pardoseala, fatada ventilata, pozitionare excelenta, direct dezvoltator, 1 min metrou Mihai Bravu, **125.000 €;** ☎0726.943.143 cristina.matei@metropolitanresidence.ro

620. **Mihai** Bravu, dec., et. 4/8, 76 mp, 1994, Breaza, Alexander Von Humboldt, 3 camere, dec., 4/8, aer conditionat, masina de spalat vase, parchet de stejar, semineu, instalatii noi, se vinde mobilat si utilat modern, materiale de calitate. **112.000 €;** ☎0722.625.492/ 021.321.10.20 office@credoamg.ro

621. **Mihai** Bravu, dec., et. 5/9, 74 mp, 1981, stradal, bl. 1981, langa Prosper, dec., 5/9, balcon, 2 gr. sanitare, 74 mp, curat, locuibil, g, f, p, t, um, metrou 5-6 min. apropie Mall Vitan, scoli, gradinite, magazine, merita vazut, negociabil **85.000 €;** ☎0761.749.316/ 0722.824.757

622. **Mihai** Bravu, 1 min. metrou dec., et. 3/9, 87 mp, 2018, ap. de lux la un pret mic, 3 camere - 87 mp, metrou 1 min, fatada ventilata, incalzire pardoseala, paza non-stop si supraveghere video, un buget mare de finisaje la alegerea clientului **125.000 €;** ☎0721.805.158/ 0722.297.332 gabriela@metropolitanresidence.ro

623. **Mihai** Bravu, 200 m metrou Mihai Bravu dec., et. 4/9, 2018, 3 camere, ansamblu rezidential nou cu functionalitate mixta pe parter si mezanin. Apartamentul se preda cu centrala termica propriesi finisaje la alegerea clientului **110.000 €;** ☎0786.700.901/ 0786.700.902 vanzari@globalcityresidence.ro

624. **Mihai** Bravu, Ferdinand, 2 minute metrou lancului, semidec., et. 2/10, 76 mp, 1970, apartament confort 1 , situat la etajul 2/10, vedere stradala, suprafata de 76 mp. Vecini civilizati, cadastru si intabulare, **76.900 €;** ☎021.231.23.18/ 0731.144.159

625. **Mihai** Bravu, Mall Vitan dec., et. 1/2, 79 mp, 2018, Apartamentul cu 3 camere face parte din proiectul rezidentail G34 situat la 2 minute de statia de metrou Mihai Bravu. **110.600 €;** ☎0771.225.027 gradinarilor34@gmail.com

626. **Mihai** Bravu, Mall Vitan, apartament 3 camere, dec., et. 1/2, 87 mp, 2018, apartamentul cu 3 camere face parte din proiectul rezidentail G34 situat la 2 minute de statia de metrou Mihai Bravu **121.000 €;** ☎0771.225.027 gradinarilor34@gmail.com

627. **Mihai** Bravu, Splaiul Unirii, Splaiul Unirii, lift dec., et. 2/5, 2019, Splaiul Unirii, Mihai Bravu, dec., lift, parcare subterana, finisaje de lux, dezvoltator cu mai mult de 40 de proiecte deja finalizate, **106.000 €;** ☎0736.380.187/ 0725.597.221 constantin.s@star-construct.ro

628. **Mihai** Bravu, Tineretului, Dristor, Mall Vitan, dec., et. 3/9, 95 mp, 2018, Apartament 2 camere lux, spatios, dec., balcon generos, bucatarie inchisa, compartimentari caramida atat exterior cat si interior. Ansamblu rezidential de lux cu incalzire prin pardoseala **125.000 €;** ☎0736.362.117 daniela.dinu@metropolitanresidence.ro

629. **Mihai** Bravu, vanzare apartament 3 camere ideal cabinet sau birou semidec., et. parter, 60 mp, 1965, **74.900 €;** ☎0753.199.924 ion.milea@galaxyimob.ro

630. **Mihai** Bravu, vis a vis de metrou Mihai Bravu dec., et. 3/9, 99 mp, 2018, direct dezvoltator, comision 0%, 4 camere, 98.38 mp utili, terasa 6.92 mp, 145.000 Euro + tva, finisaje premium incluse in pret, zona Mihai Bravu. Contact tel. **145.000 €;** ☎0786.700.901/ 0786.700.902 vanzari@globalcityresidence.ro

631. **Mihai** Bravu, vis a vis de metrou Mihai Bravu dec., et. 6/9, 76 mp, 2018, direct dezvoltator, reducere plata cash, 76 mp utili, 94 mp construiti, 110.200 euro + tva, finisaje incluse in pret, complex rezidential nou, 100 m de metrou Mihai Bravu. Contact, **110.200 €;** ☎0786.700.901/ 0786.700.902 vanzari@globalcityresidence.ro

632. **Militari** et. 1/7, 69 mp, 2017, Residence, in bloc nou, finalizare 2017, finisaje incluse, bransamente, contorizari individuale, baie utilata, CT. Ratb, parcare, magazine, piscine. **62.000 €;** ☎0722.166.933 vanzari@militari-residence.ro

633. **Militari** dec., et. 3/7, 2017, Residence, in bloc nou, finalizare 2017, finisaje incluse, bransamente, contorizari individuale, baie utilata, CT. Ratb, parcare, magazine, piscine. **56.700 €;** ☎0722.166.933 vanzari@militari-residence.ro

634. **Militari** dec., et. 6/10, 90 mp, 2008, vanzare apartament cu 3 camere sector 6, complex West Park - proprietar, **97.000 €;** ☎0722.920.624 Razvan.dragan81@yahoo.com

635. **Militari** (1 - 2 min. Scoala 310 - Gorjului) dec., et. 2/4, 68 mp, 1980, apartament de vanzare confort 1, cu 2 bai, zona foarte buna si linistita, cu termopane, parchet, usa metalica, aer conditionat, gresie si faianta, fara modificari, **74.000 €;** ☎0722.302.080

636. **Militari** - Pacii, 5 minute metrou, 3 minute RATB dec., et. 2/9, 85 mp, 2018, 3 camere 2 bai, bucatarie inchisa, finisat complet, centrala proprie 24kw, usa metalica, termopan 5 camere, pret promotional. 0% comision. **89.250 €;** ☎0742.400.300

637. **Militari** 200m metrou finalizat dec., et. 11/11, 76 mp, 2018, 3 camere finalizat 76mpu, situat la 2 minute de statia de metrou Pacii, 84.700 Tva inclus. **84.700 €;** ☎0757.578.682 razvan@rotarpark.ro

638. **Militari** Residence dec., et. 2/7, 67 mp, 2017, bloc nou, predare iunie 2017 finisaje la alegere incluse in pret, CT, baie utilata, fara taxa de mentenanta, raordat la utilitati. Parcare, RATB, parc, restaurante, **56.950 €;** ☎0722.166.933 vanzari@militari-residence.ro

639. **Militari** Residence dec., et. 3/8, 61 mp, 2017, vand apartament 3 cam. partial mobilat, bloc nou an 2017, **72.000 €;** ☎0745.762.480/ 0748.356.137 pedroconstruct2005@gmail.com

640. **Militari** Residence, dec., et. 5/7, 69 mp, 2017, 3 camere, balcon inchis, bloc finalizat si locuit, finisate complet cu gresie, faianta, parchet, la alegere, usa metalica, centrala termica, **60.300 €;** ☎0722.166.933/ 0723.013.946 vanzari@militari-residence.ro www.militari-residence.ro

641. **Militari** Residence, dec., et. 1/7, 61 mp, 2017, 3 camere, balcon inchis, bloc finalizat si locuit, finisate complet cu gresie, faianta, parchet, la alegere, usa metalica, centrala termica, **54.900 €;** ☎0722.166.933/ 0723.013.946 vanzari@militari-residence.ro www.militari-residence.ro

642. **Militari** Residence, apartament 4 camere, dec., et. 3/5, 70 mp, 2018, apartament 4 camere, situat pe Str. Tinerului, Com. Chiajna, apartamentul se preda la cheie, gresie, faianta, parchet, obiecte sanitare, usi, centrala proprie, dec., bloc nou, lift, parcare, **57.500 €;** ☎0720.822.960

643. **Militari** Rezidential Apusului 2 dec., et. 2/6, 80 mp, 2018, imobil nou, D+P+6E, situat pe strada Acvilei nr. 42, constructie si compartimentare caramida,2 gr sanitare, 2 balcone, geam la beie, finisajé la alegere, parcare proprie, accept credit **66.000 €;** ☎0726.500.535 contact@rezidentialapusului.ro

644. **Militari** Rezidential, Apusului 2, dec., et. 6/6, 80 mp, 2018, bloc nou finalizat, dec., compartimentare caramida, 2 gr. sanitare, 2 balcoane, finisate complet, bai utulate, parcare proprie, accept credit **62.000 €;** ☎0767.565.131/ 0726.500.535 contact@rezidentialapusului.ro

645. **Militari,** dec., et. 4/11, 84 mp, 2019, apartament 3 camere dec. tip C in complex Plaza Residence faza 2. Unitatile se predau semifinisate, termen de finalizare octombrie 2019; **99.000 €;** ☎0738.713.282/ 0738.713.283 office@plazaresidence.ro

646. **Militari,** dec., et. 2/11, 74 mp, 2019, apartament 3 camere tip A in complex Plaza Residence faza 2. Unitatile se predau semifinisate si au termen de finalizare in octombrie 2019; **88.600 €;** ☎0738.713.282/ 0738.713.283 office@plazaresidence.ro

647. **Militari,** dec., et. 1/11, 84 mp, 2019, apartament 3 camere tip C in complex Plaza Residence Faza 2. Termenul de finalizare este in octombrie 2019, unitatile se predau semifinisate; **99.000 €;** ☎0738.713.282/ 0738.713.283 office@plazaresidence.ro

648. **Militari,** dec., et. 7/8, 67 mp, 1983, Ceahlau, confort 1 dec., etaj 7/8, suprafata 67 mp, gresie, faianta, parchet, termopan, usa metalica, cadastru si intabulare, mijloace de transport, metrou, piata, **80.000 €;** ☎0760.654.543 stanb.concept@gmail.com

649. **Militari,** dec., et. 3/4, 1986, confort 1, termopan, liber, pret discutabil. **56.500 €;** ☎0720.592.299

650. **Militari,** dec., et. 5/10, 75 mp, 1979, et 5, cf 1, dec., renovat la cheie, totul nou, bloc numeric dupa cutremur, 2 grupuri sanitare, acte pregatite, accept credit,Poze pe mail la cerere. **90.000 €;** ☎0786.325.404 mihai.publicimob@gmail.com

651. **Militari,** 1-2 min. de Gorjului, dec., et. 9/10, 73 mp, apartament de vanzare, confort 1 sporit, cu 2 balcoane, stradal cu intrarea din bulevard, nu dispune de imbunatatiri, trebuie renovat, are toate actele si este liber, cu mult sub pretul zonei, **57.300 €;** ☎0722.302.080

652. **Militari,** 1-2 min. de Piata Gorjului, dec., 70 mp, 1980, apartament de vanzare, confort 1, cu 2 bai, la etajul 4, imbunatatiri: gresie, faianta, parchet, termopane, usa metalica, aer conditional, liber; **69.900 €;** ☎0722.528.996

653. **Militari,** apartament nou, dec., dec., et. parter/5, 68 mp, 2018, zona Lujerului, finisat, apartament 2 camere, dec., suprafata 68 mp, parcare subterana optional, lift, bucatarie 9 mp inchisa, orientare sud-vest, constructie noua 2018, terasa 17 mp, comision 0. **115.000 €;** ☎0742.400.300

654. **Militari,** Apeductului semidec., et. 1/3, 71 mp, 2018, 3 camere, 71 mp utili, bloc nou, stradal, et. 1, 2 sau 3, finisaje la alegere. La 2 minute de Ratb 138 si 178. Loc de pacare inclus! Disponibilitate imediata. Direct dezvoltator. Comision 0%, **57.900 €;** ☎0748.221.317/ 0729.104.645 artcityconstruct@gmail.com

655. **Militari,** Apeductului semidec., et. 1/3, 78 mp, 2018, 3 camere, 78 mp utili, bloc nou, stradal, et 1, 2 sau 3. Disponibilitate imediata. Loc de parcare inclus. La 2 minute de statia Ratb 138 si 178. Finisaje la alegere. Direct dezvoltator, comision 0%, **63.500 €;** ☎0748.221.317/ 0729.104.645 artcityconstruct@gmail.com

656. **Militari,** Apeductului, Rezervelor, dec., 81 mp, 2018, str Weiner Palada, bloc cu regim de inaltime p+6, 3 scari, 81 unitati locative, termen predare decembrie 2018, finisaje la alegere, centrala proprie, loc de parcare, pret tva 5% inclus, **55.000 €;** ☎0799.936.443 proiectapeductului@iness-intermed.ro

657. **Militari,** Apusului semidec., et. 2/4, 70 mp, 1968, apartament 3 camere de vanzare, Militari, Apusului, complet mobilat si utilat, frigider, aragaz, congelator, 2 aparate de aer conditionat, 2 televizoare, masina de spalat, 2 parcari ADP, 10 min metrou, **75.000 €;** ☎0744.559.942 iliescudd@gmail.com

658. **Militari,** Apusului, semidec., et. 2/4, 70 mp, 1972, apartament confort 1, semidec. situat la etajul 2/4, bloc 1972, suprafata de 70 mp. Balcon, gresie, faianta, parchet, termopan, aer conditionat, liber, cadastru si intabulare, renovat, **62.000 €;** ☎0731.144.152/ 021.231.23.18 florex-home@gmail.com

659. **Militari,** Apusului, Gorjului, dec., et. 2/4, 65 mp, apartament de vanzare, confort 1, cu 1 balcon la dormitorul mare, 1 grup sanitar, bloc anvelopat, total termopane, boxa la subsol, nu are imbunatatiri-dar este curat, liber, pret fix, nediscutabil; **58.000 €;** ☎0722.302.080

660. **Militari,** Auchan, Chiajna, dec., et. 6/7, 2017, apartament 3 cam. Militari Rezervelor, langa noul Lidl. **58.900 €;** ☎0771.310.310/ 0725.744.950 andreearezervelor79@gmail.com

661. **Militari,** B-dul Iuliu Maniu nr. 73, stradal, dec., et. 7/11, 72 mp, 1980, apartament 3 camere, dec., in suprafata de 72 mp, liber, 2 balcoane, imbunatatiri, ferestre pvc, usa metalica, gresie, faianta, stradal, particular. **73.000 €;** ☎0731.461.711 staicu.aurelian@yahoo.ro

662. **Militari,** Bd. Iuliu Maniu, 200m metrou, dec., et. 1/11, 77 mp, 2019, bloc nou situat la 200 de metri de statia de metrou, Pacii ofera spre vanzare apartament cu 3 camere 77 mpu, etaj 1 din 11, complet dec., **96.000 €;** ☎0757.578.682 razvan@rotarpark.ro

663. **Militari,** Cetatea de Balta, Lacul Morii, dec., et. 2/4, 1974, vand apartament cu 3 camere in cartierul Militari. **70.000 €;** ☎0799.758.817

664. **Militari,** Chiajna, apartament cu rapida. et. 2/3, 78 mp, 2017, Bloc nou D+P+3E, 2 bai, 2 dormitoare, hol mare la intrare si sufrageria bucatarie si balcon, **63.500 €;** ☎0729.481.840/ 0761.028.046 imobeurocasa@gmail.com

665. **Militari,** Dr. Dealul Tugulea, ap. mobilat, utilat dec., et. parter/8, 80 mp, 2003, pers. fizica, vand ap. 3 cam. la parterul blocului in cartierul Militari. La 5 min se afla tr. 41 si la 10 min. m Lujerului + m. Petrache Poenaru. Ap este renovat complet, se vinde complet mobilat si utilat. **95.000 €;** ☎0769.167.611 andrada@ideal-residence.ro

666. **Militari,** Ghirlandei, semidec., et. parter/4, 66 mp, 1970, 3 camere, geam la baie, confort 1, semidec., parter/4, orientare vest, balcon inchis, 66 mp, imbunatatiri de calitate, g, f, p, t, um, usi interior lemn, partial mobilat si utilat, accepta credit, C+I. **65.000 €;** ☎0730.556.914 ionnedea.khc@gmail.com

667. **Militari, Gorjului, semidec., et. 9/9, 72 mp, 1970, 3 cam. cf. 1, aproape de metoru, multiple imb., 63.000 €; ☎076925533/ 0766.244.446**

668. **Militari,** Gorjului, 3 camere, dec., et. 5/6, 77 mp, 2018, 3 camere, 77 mp, geam la baie, lift, finisat la cheie, loc de parcare inclus, centrala proprie, 10 minute de metrou. **85.000 €;** ☎0742.400.300

669. **Militari,** Gorjului, 3 camere, comision 0, dec., et. 5/6, 77 mp, 2018, 3 camere, intr-o constructie noua 2018 in cartierul Militari cu suprafata utila de 77 mp, inclusiv balcon, dec., etaj 5/6, geam la baie, bloc cu lift, pereti din caramida porotherm, comision 0. **85.000 €;** ☎0742.400.300

670. **Militari,** Gorjului, 5 minute metrou, semidec., et. 2/4, 67 mp, pe strada Rosia Montana, bloc 4 etaje, termopane, parchet, gresie, geam baie, zona foarte linistita cu multa verdeata **63.000 €;** ☎0732.135.467 office@ramax.ro

671. **Militari,** Gorjului, comision 0%, dec., et. parter/4, 2018, 3 camere, dec., 2 grupuri sanitare, Parter/4, in suprafata de 56 mp utili + curte proprie 26 mp, finisat la cheie, gresie, faianta, parchet, usi de interior, comision 0%, **75.714 €;** ☎0742.400.300

672. **Militari,** Gorjului, maxim 10 minute metrou, semidec., et. parter/3, 81 mp, 2018, 3 camere, semidec., 2 grupuri sanitare, Parter/4, in suprafata de 56 mp utili + curte proprie 26 mp, finisat la cheie, gresie, faianta, parchet, 0 comision. **75.714 €;**

673. **Militari,** Iuliu Maniu nr. 97, Pacii metrou, dec., et. 1/9, 85 mp, 2018, 3 camere, 2 grupuri sanitare, bucatarie mobilata, baile utilate, gresie, faianta, parchet, usi de interior, instalatii electrice, cablu si internet, pereti din caramida, 5 minute metrou Pacii. **93.333 €;** ☎0742.400.300

674. **Militari,** Iuliu Maniu, dec., et. 1/5, 85 mp, 2018, direct dezvoltator, bloc nou p+5 beton si caramida sector 6, predare la cheie, compartimentari interioare caramida, finisaje la alegere, centrala termica, statie Ratb la 50 m, toate utilitatile, parcare. **72.250 €;** ☎0733.248.555

675. **Militari,** Iuliu Maniu, dec., et. 1/5, 70 mp, 2018, direct dezvoltator, bloc nou p+5 beton si caramida sector 6,predare la cheie, compartimentari interioare caramida, finisaje la alegere, centrala termica, statie ratb la 50 m, toate utilitatile, parcare. **58.900 €;** ☎0733.248.555

676. **Militari,** Iuliu Maniu, 200 m metrou, dec., et. 2/11, 77 mp, 2019, bloc nou situat la 200 de metri de statia de metrou Pacii ofera spre vanzare apartament cu 3 camere 77 mpu, etaj 2 din 11, complet dec., **96.000 €;** ☎0757.578.682 razvan@rotarpark.ro

677. **Militari,** Iuliu Maniu, 200 m, metrou, finalizat, dec., et. 11/11, 72 mp, 2018, imobil nou situat la 200 de metri de statia de metrou Pacii ofera spre vanzare apartament cu 3 camere 72 mpu,etaj 11 din 11, complet dec.-pret 82.100 euro.-finalizat, **82.100 €;** ☎0757.578.682 razvan@rotarpark.ro

678. **Militari,** Iuliu Maniu, 200 m, metrou, finalizat, dec., et. 10/11, 73 mp, 2018, imobil nou situat la 200 de metri de statia de metrou Pacii ofera spre vanzare apartament cu 3 camere 73 mpu, etaj 10 din 11, complet dec., pret 91.400 euro; **91.400 €;** ☎0757.578.682 razvan@rotarpark.ro

679. **Militari,** Lidl dec., et. parter/7, 70 mp, 2017, apartament 3 camere, 70 mp utili, Militari Rezervelor **61.500 €;** ☎0725.744.950 andreearezervelor79@gmail.com

680. **Militari,** Lujerului Cora, bloc nou semidec., et. 8/9, 82 mp, 2017, dezvoltator imobiliar, situat intre Cora Lujerului si mall Plaza, apartamentul se preda finisat complet (gresie, faianta, parchet, termopan, usi interior, obiecte sanitare, calorifere, centrala) **85.000 €;** ☎0729.946.970

681. **Militari,** Lujerului Cora, bloc nou dec., et. 5/8, 92 mp, 2017, dezvoltator imobiliar, situat intre Cora Lujerului si mall Plaza, apartamentul se va preda finisat complet (gresie, faianta, parchet, termopan, usi interior, centrala apt.) **95.000 €;** ☎0729.946.970

682. **Militari,** Lujerului, bloc reabilitat semidec., et. parter/8, 73 mp, Apartament 3 camere semidec., parter inalt, 2 balcoane inchise in termopan, liber, bloc reabilitat termic, 2 minute linie 41, 3 minute metrou Lujerului, toate actele, accept credit, **72.500 €;** ☎0773.929.072

683. **Militari,** Lujerului, Plaza Mall, Cora Lujerului, dec., et. 3/5, 68 mp, 2018, apartament 3 camere dec., suprafata 68 mp, etaj 3/5, 2 grupuri sanitare, geam la baie, lift, optional loc de parcare subteran, termen de finalizare in iunie 2018, comision 0% de la cumparator, **89.000 €;** ☎0742.400.300

684. **Militari,** Lujerului, Veteranilor, dec., et. 3/10, 72 mp, 1981, confort 1, gresie, faianta, parchet, 2 grupuri sanifare, **63.500 €;** ☎0769.115.522

685. **Militari,** Metro, Auchan apartament 3 camere 2 bai, dec., et. 2/5, 68 mp, 2018, direct dezvoltator, apartament 3 camere, bucatarie inchisa, bloc P+5+POD, cu lift, finisaje la alegere, canalizare, gaze, curent electric, Ratb 178 si 138 la 150 ml. Comision 0. **58.000 €;** ☎0761.440.400 myhaela_popescu@yahoo.com

686. **Militari,** Metro, Auchan, dec., et. 1/5, 72 mp, 2018, apartament 3 camere, dec., Militari Metro, bucatarie inchisa, parter+5+POD+ lift, canalizare, gaze, curent electric, internet, Ratb 178 si 138 la 100 ml, finisaje la alegere, comision 0. **59.500 €;** ☎0761.440.400 myhaela_popescu@yahoo.com

687. **Militari,** Metro, Auchan, apartament 3 camere, dec., et. 1/5, 72 mp, 2018, 2 bai direct dezvoltator, apartament 3 camere, dec., bucatarie inchisa, bloc p+5 (place - pod), finisaje la alegere, canalizare, gaze, curent electric, Ratb 178 si 138 la 150 ml, comision 0, **59.500 €;** ☎0761.440.400 myhaela_popescu@yahoo.com

688. **Militari,** metrou Pacii, dec., et. 1/9, 85 mp, 2018, promotie 1000 Euro/mp apartamente, dec.e, finisate la cheie, centrala proprie, detalii la telefon. **85.000 €;**

689. **Militari,** Pacii, 10 min.metrou, comision 0%, dec., et. 1/3, 82 mp, 1989, apartament cochet, cu 3 camere de vanzare in zona Militari, Pacii, confort 1, dec., etaj 1/3, 82 mp., gresie, faianta, parchet, tamplarie PVC, usa metalica, 1 aparat de aer conditionat, 1 balcon, **76.000 €;** ☎0742.400.300

690. **Militari,** Pacii, 5 minute metrou, 3 minute Ratb dec., et. 2/9, 85 mp, 2018, 3 camere, 2 bai, etajul 1, bloc din caramida, finisat la cheie, loc de parcare la subsol, 3 minute fata de metrou pacii si autogara militari, centrala proprie, comision 0. **89.050 €;** ☎0742.400.300

691. **Militari,** Pacii, 5 minute metrou, 3 minute Ratb semidec., et. 2/9, 68 mp, 2018, 3 camere, 68 mp, etajul 2, lift, baie 4.70mp, living + bucatarie 20.20 mp, finisat la cheie, baie utilata, pereti din caramida porotherm, usa metalica, centrala proprie, la 5 minute de metrou Pacii. **78.000 €;** ☎0742.400.300

692. **Militari,** Pacii, 5 minute metrou, 3 minute Ratb semidec., et. 2/9, 65 mp, 2018, 3 camere, finisat complet, centrala proprie 24kw, usa metalica, termopan 5 camere, pret promotional, 0 comision. **76.000 €;** ☎0742.400.300

693. **Militari,** Pacii, 5 minute metrou, 3 minute RATB dec., et. 4/9, 85 mp, 2018, va propun pentru cumparare un apartament cu trei camere modern, spatios, la etajul 4 din 9, finisat modern, langa metrou. Suprafata de 85 mp utili este eficient impartita, cu spatii generoase **93.333 €;** ☎0742.400.300

694. **Militari,** Pacii, Belsugului, Bucuresti, sector 6 dec., et. parter/9, 72 mp, 2019, apartament 3 camere dec., 2 bai, balcon, parcare, complet finisat, centrala, bucatarie mare inchisa, bloc nou 2019, aproape RATB, metrou, Scoli,magazine, avans 15%, fara comision. **76.388 €;** ☎0749.115.511/ 0745.005.500 belsuguluiresidence@gmail.com

695. **Militari,** Pacii, Preciziei dec., et. 5/8, 95 mp, 2018, Alegeti fara costuri suplimentare modelul dorit din gama premium Italia oferita de noi pentru gresie, faianta, parchet, mobilier baie cat si pentru usile de lemn din interior, **79.900 €;** ☎0758.300.500 insignia.militari@gmail.com

696. **Militari, Politehnica, semidec., et. parter/8, 74 mp, 1978, 3 camere, 62.000 €; ☎0766.244.446/ 0769.255.333**

697. **Militari,** Politehnica, Iuliu Maniu, Lujerului dec., et. 4/8, 106 mp, 2010, pozitionat in imediata apropiere a Universitatii Politehnica si a cladirilor de birouri Sema Parc, in complexul rezidential Quadra, dispune de paza 24 h, loc de parcare in complex. Disponibil imediat **139.999 €;** ☎0773.937.217 ysaccosmin@evocasainvest.ro

698. **Militari,** Rezervelor, dec., 75 mp, 2018, 3 camere, ansamblu de locuinte situat la doar 5 minute de statia de metrou Pacii. Complex Comercial Auchan. Autobuze 138 si 178. Finalizare luna august 2018. **65.250 €;** ☎0734.125.125/ 0721.128.128 office@mtresidence.ro

699. **Militari,** str. Rezervelor, dec., et. parter/8, 57 mp, 2018, direct dezvoltator, ansamblu rezidential, imobil nou modern, finisaje la alegere, centrala proprie, 2 gr. sanitare, 1 balcon, 57 mp, 10 min. metrou Pacii, Preciziei, 2 min. Ratb 138; 178, TVA 5% inclus **48.850 €;** ☎0721.128.128/ 0734.125.125 officemtresidence@gmail.com

700. **Militari,** strada Apusului, dec., et. 2/4, 65 mp, 1973, aproape de statia ratb, apartament 3 camere, confort 1, cu balcon, bloc reabilitat, usa metalica, termopan, boxa la subsol, 2 ap. palier, fara alte imbunatatiri, **59.000 €;** ☎0721.262.173 ion.cdumitru@yahoo.com

701. **Militari,** Veteranilor, dec., et. 8/10, 52 mp, 1977, 3 camere Militari, Rasaritului, Zorilelor nr. 6, confort 2, 52 mp, fara risc, bal-con mare pe tot apartamentul, baie cu fereastra, orientare sud-est, curat gresie, faianta, termopan, um, cadastru, intabulare, **67.000 €;** ☎021.380.28.14/ 0737.435.628

702. **Militari,** Virtutii, Lujerului, Uverturii dec., 75 mp, pozitionat stradal, orientare mixta, bloc reabilitat, pregatit pentru renovare, confort 1 sporit. Acte la zi **74.999 €;** ☎0773.937.217 ysaccosmin@evocasainvest.ro

703. **Militari,** Virtutii, Orsova dec., et. 2/4, 1988, 1988 constructie bloc, dec. 79 mp, etaj 2/4, neamenajat, zona verde si linistita **105.000 €;** ☎0731.144.153/ 021.231.23.18

704. **Militari,** zona noua, strada Rezervelor, stradal dec., et. parter/8, 75 mp, 2017, parter inalt, dezvoltator, 80 mp, 3 cam., dec., balcon 12 mp, 2 grupuri sanitare, centrala termica, acces Ratb, metrou, centre comerciale Lidl, Mega Image, Auchan, **71.250 €;** ☎0734.125.125/ 0721.128.128 officemtresidence@gmail.com

705. **Militari-2** minute de metrou Gorjului semidec., et. 5/10, 1980, 1980 constructie bloc, semidec. 70 mp, etaj 5/10, neamenajat, apometre, contor de gaze, cadastru si intabulare, liber. **77.900 €;** ☎0731.144.153/ 021.231.23.18

706. **Militari-Lujerului, metrou, et. 1/10, multiple imbunatatiri, centrala, climatizare, gresie, faianta, instalatii noi, tamplarie noua, usa metalica, mobilat, utilat; ☎0737.665.109**

707. **Militari-Rezervelor** 79, dec., et. 4/7, 70 mp, 2017, Apartament 3 camere, Militari Rezervelor langa noul Lidl; **61.500 €;** ☎0725.744.950 andreearezervelor79@gmail.com

708. **Militari-Virtutii,** dec., et. 5/8, 1994, confort 1, imbunatatiri, acte la zi, 1 minut metrou, 1 minut linia 41, **93.000 €;** ☎0724.556.353

709. **Monitorul** Oficial, 13 Septembrie, reducere cash dec., et. 7/8, 76 mp, 1994, particular, Calea 13 Septembrie, Monitorul Oficial, dec., 2 grupuri sanitare, amenajat foarte modern, um, g, f, p, t, usi interioare noi. La gata. Reducere la plata cash de la 135 mii euro, **121.500 €;** ☎0766.971.671

710. **Muncii,** Mihai Bravu, Baba Novac, dec., et. 8/10, 75 mp, 1970, 3 camere deosebit, renovat recent cu finisaje de calitate. Apartamentul se vinde mobilat si utilat. Bloc reabilitat. Apropiere Piata Muncii, parc IOR. Apropiere metrou; **82.000 €;** ☎0732.135.470

711. **Muncii,** Vatra Luminoasa, Maior Coravu, semidec., et. 6/10, 64 mp, 1965, Mihai Bravu. Metrou lancului sau P-ta Muncii 5min, parcul National 5 min. bloc din caramida, supercitat, fara risc seismic, vedere mixta, imb. g, f, p, um, termopan, partial mobilat, cadastru, intabulare, accept credit, **75.000 €;** ☎0723.947.833/ 0722.614.867

712. **Muntilor,** Plaza, apartament 3 camere - loc parcare suprateran semidec., et. 4/4, 94 mp, **110.000 €;** ☎0722.382.832 contact@erikachica.ro

713. **Nerva** Traian, dec., et. parter/8, 73 mp, 1993, adiacent, strada Anastasie Panu, aproape de metrou Timpuri Noi, bloc 1992, apartament 3 camere cf. 1, dec, P/8, hol H, termopan, parchet, gresie, faianta, 2 grupuri sanitare, vedere mixta. **97.000 €;** ☎0733.300.779 liderimobiliare@gmail.com

714. **Nerva** Traian, Octavian Goga dec., et. 7/8, 76 mp, 1990, semistradal, 3 camere dec., etaj 7/8, 73 mp, 2 gr. sanitare, 1 balcon, termopan, usa metalica, acte. Merita vazut, **107.000 €;** ☎0775.368.460 agentie6@mauwis.ro

715. **Nerva** Traian, Timpuri Noi, Vitan mall, Foisorului dec., et. 6/8, 78 mp, 1990, 6/8 dec., model hol H, cu imbunatatiri, luminos, 2 gr. sanitare, vedere mixta, liber, cadastru+intabulare, parculet langa bloc, **105.000 €;** ☎0735.883.452 daniel.enache@centralimobiliare.ro

716. **Nicolae** Grigorescu metrou, semidec., et. 6/10, 68 mp, 1970, Piata Matei Ambrozie, 3 camere circular, fara imbunatatiri, toate actele, liber, 3 minute reale piata, 2 minute parc, **69.900 €;** ☎0732.135.470

717. **Nicolae** Grigorescu, semidec., et. parter/8, 68 mp, 1970, bloc reabilitat. Oferspre vanzare pe 3 camera cu termopane, balcon inchis in termopan, bloc reabilitat termic, langa metrou, acte la zi. **74.000 €;** ☎0751.427.385

718. **Nicolae** Grigorescu, dec., et. parter/3, 126 mp, 2018, imobil nou, modern, direct dezvoltator, accept credit bancar

Imobiliare vânzări 3 CAMERE

792. **Piata Romana, bloc Mc Donald's, 1981, ap. 3 camere, et. 8, renovat in totalitate, 195.000 €; ☎0722.507.708**

793. **Piata** Romana, Dacia, semidec., et. 4/8, 112 mp, 1938, apartament 3 camere, baie si grup sanitar de servici, balcon tip logie, imobil vechi fara risc seismic, liber, cadastru si intabulare, **119.000 €;** ☎0724.226.342/ 021.312.59.99 cristian@k-imobiliare.ro

794. **Piata** Romana, Magheru, pretabil firma, cabinet, dec., et. parter/9, 63 mp, 1962, locuit, stradal, langa metrou, 5 min. Universitate, Victoriei, ultracentral, P/9, cf. 1 dec, 63 mp, bloc 1962 fara bulina, intrare stradala, vedere spate catre Parcul Piata Romana, orientare est, imb., g, f, p, t, um, ac, **73.000 €;** ☎021.380.28.14/ 0737.435.628

795. **Piata** Rosetti, dec., et. 1/7, 110 mp, 1940, Pta Rosetti, apartament 3 camere si dependinte, 110 mp, bloc stradal, etaj 1, decom, liber, cadastru, intabulare, fara risc seismic, fara legea 112, bine pozitionat, pretabil birou notarial, sediu firma, **110.000 €;** ☎0722.912.924/ 0767.922.400

796. **Piata** Sudului - disponibil imediat et. 3/7, 73 mp, 2017, 3 camere, lux, ac, ct, gfp, disponibil imediat, **88.100 €;** ☎0723.535.968

797. **Piata** Sudului, et. 1/7, 70 mp, 2017, 3 camere, lux, ac, ct, g, f, p, disponibil imediat, **83.475 €;** ☎0723.535.968

798. **Piata** Sudului, Ap. Patriei, Sos.Oltenitei, dec., et. 1/4, 70 mp, 1984, ID: 4809, Pta. Sudului, Ap. Patriei, dec., etaj 1/4, suprafata 70 mp, an constructie 1984,2 bai, renovari recente, instalatie electrica, sanitara schimbata, 7 min pana la M. Ap. Patriei, se acc credit **77.000 €;** ☎0729.842.974

799. **Piata** Sudului, Aparatorii Patriei, dec., et. 1/8, 70 mp, 1981, Soseaua Oltenitei ID:4737, Berceni - Tulnici, 3 camere, confort 1, dec., etaj 1/8, suprafata 70 mp, an constructie 1981, 2 bai, renovat complet, la 10 min de M. Pta. Sudului, geam la baie, se accepta credit **73.500 €;** ☎0729.842.974

800. **Piata** Sudului, Sos. Oltenitei dec., et. 6/8, 68 mp, 1981, ID: 3136, Pta. Sudului, 3 camere, confort 1, dec., etaj 6/8, suprafata 68 mp, an constructie 1981. Necesita renovari, 2 bai, geam la baie, 7 min de Metrou Ap. Patriei, 10 min de Metrou Pta. Sudului. **64.500 €;** ☎0729.842.974

801. **Piata** Victoriei, Cuza, dec., et. 3/6, 83 mp, 2018, 3 camere, etaj 3 din 6, su 83 mp, 2 grupuri sanitare, bucatarie inchisa, balcon si spalatorie. Se preda finisat calitativ, centrala termica proprie. Finalizare decembrie 2018, pret 148.000 Euro + TVA **148.000 €;** ☎0736.935.106/ 021.321.21.81

802. **Piata** Victoriei, Titulescu, 1 Mai, metrou, parc dec., et. 5/6, 87 mp, 2017, Piata Victoriei la 7-8 minute de mterou, vedere superba, imobil nou construit, gata finisat, dec.. Suprafata utila 87 mp, S. utila 97 mp cu balcon, 2 bai si suprafata totala de 119mp. Tva inclus **210.000 €;** ☎0751.959.595 vmvictoriei@gmail.com

803. **Piata** Victoriei-metrou dec., et. 7/10, 1989, 1989 constructie bloc, dec. 80 mp, etaj 7/10, gresie, faianta, parchet, termopane, usa metalica, 2 grupuri sanitare, 3 balcoane, cadastru, intabulare, liber, **149.900 €;** ☎0731.144.153/ 021.231.23.18

804. **Pipera** et. 1/7, 104 mp, 2010, Pipera, langa Scoala Americana, complex rezidential ultramodern **119.000 €;** ☎0723.640.178

805. **Pipera** rond OMW, 3 camere apartament nou dec., et. 7/7, 96 mp, 2018, apartament 3 camere in ansamblu rezidential nou, zona Pipera. **95.680 €;** ☎0723.002.133/ 0753.223.336 contact@4city.ro

806. **Pipera** rond OMW, 3 camere apartament nou dec., et. parter/7, 69 mp, 2018, apartament 3 camere in Pipera, rond OMW, comision 0. **82.700 €;** ☎0723.002.133/ 0724.046.651 contact@4city.ro

807. **Pipera** rond OMW, 3 camere apartament nou, dec., et. 6/7, 110 mp, 2018, apartament 3 camere in bloc nou, finalizare 2018 - 2019; **110.000 €;** ☎0723.002.133/ 0723.002.133 contact@4city.ro

808. **Pipera,** Cuza Voda, dec., et. 1/3, 90 mp, 2018, teren de 500 mp avand amprenta la sol de 200 mp si suprafata totala construita de 980 mp dispusi pe 3 nivele, P+3 retras. Sunt doar 7 apartamente cu 3 camere; **110.000 €;** ☎0745.502.099 adipiciu@gmail.com

809. **Pipera,** Popasului, Voluntari 3 camere finalizat dec., et. 3/3, 76 mp, 2017, proprietar - vand apartament 3 camere in complex rezidential zona Popasului- Matei Millo 126A, Pipera, Voluntari, Andronache, include loc parcare si boxa - pret tva inclus **63.500 €;** ☎0723.642.690 andrei.istodor@aartt.ro

810. **Pipera,** Voluntari, Millo Residence dec., 97 mp, 2019, ansamblu rezidential situat pe strada Matei Millo la nr. 120, etaj 1 - 2 sau 3 / p+2+3r - 97 mp/ construiti plus 18 mp/ terasa, dec., termen de finalizare martie 2019, **98.000 €;** ☎0724.303.464/ 0721.441.744 office@regatta.ro

811. **Popasului,** Pipera, Matei Millo dec., et. parter/3, 95 mp, 2018, proprietar vand apartament nou 3 camere, in complex rezidential zona Popasului- Matei Millo 126A, Pipera, Voluntari, Andronache, include loc parcare si boxa - pret tva inclus, **83.000 €;** ☎0723.642.690 andrei.istodor@aartt.ro

812. **Popesti** Leordeni, metrou D.Leonida, la strada mall dec., et. 5/5, 76 mp, 2016, Popesti Leordeni, metrou D.Leonida 10 minute, 3 camere dec., 76 mp, direct proprietar an 2016, et 5/5, lift, acoperis izolat vata bazaltica (pod), centrala, **69.900 €;** ☎0720.731.474 otelea_catalin@yahoo.com

813. **Popesti** Leordeni, vila 3 camere pret de apartament dec., 80 mp, 2017, structura beton, caramida porotherm, termoizolatie 10 cm, finisaje la alegere, toate utilitatile, localizat Str. Intrarea Viilor nr. 23, pod mansardabil finisat 35 mp, teren liber 25 mp. **73.500 €;** ☎0724.396.201/ 0764.180.052

814. **Popesti-Leordeni,** Apollo Residence 2 dec., et. 2/4, 88 mp, 2015, Proprietar vand apartament spatios 3 camere 77 mp util/ 88 mp total, Apollo Residence 2, Popesti-Leordeni, et. 2, partial mobilat, bucatarie utilata, finalizat mai 2015, disp. oct 2018, **76.000 €;** ☎0730.663.873

815. **Prahova,** Sinaia, Calea Moroieni, semidec., et. 4/4, 72 mp, 1991, super oferta, apartament spatios 3 camere, 4/4, bloc vechi, zona de munte, linistita, TVA inclus, comision 0, pret negociabil. **45.000 €;** ☎0728.132.404 office@ideal-residence.ro

816. **Prelungirea** Ghencea dec., et. 4/6, 70 mp, 2017, Cartierul Latin apartament 3 camere, comision la vanzare 0%, loc de parcare inclus in pret, se acepta credit Prima Casa, imobiliar etc., **49.000 €;** ☎0765.420.123 evelin.residence@yahoo.com

817. **Prelungirea** Ghencea dec., 73 mp, 2018, nou Cubic 7! Complex securizat. Locuri de joac? pentru copii. Spatii verzi:12.000 mp. Loc de parcare inclus. Acces: Liniile de autobuz 122 si 222; **66.900 €;** ☎0752.044.880 cubic7@cubicresidence.com

818. **Prelungirea** Ghencea dec., 73 mp, 2018, Nou Cubic 7. Complex securizat. Locuri de joaca pentru copii. Spatii verzi:12.000 mp. Loc de parcare inclus. Acces: Liniile de autobuz 122 si 222. Pretul include tva 5% si se aplica conform legii, **66.900 €;** ☎0752.044.880 cubic7@cubicresidence.com

819. **Prelungirea** Ghencea - 3 camere 93 mp + garaj - dec., et. parter/6, 2008, Lidl Primavara, 3 camere + 2 garaje subterane, 93 mp utili, finisat la cheie, bloc 2008, locuit integral, utilitati individuale sector 6, RATB la 200 m. Pret: 89.000 Euro, comision cumparator 0%! **89.000 €;** ☎0730.556.910

820. **Prelungirea** Ghencea - Cartierul Latin, semidec., et. 2/7, 101 mp, 2010, 3 camere, langa Mega Image, et 2/7+M , suprafata utila 101 mp+ 12 mp garaj subteran, 2 balcoane (logie) si 2 grupuri sanitare, liber. Acte ok, **76.500 €;** ☎0731.535.760 fitero_viorel@yahoo.com

821. **Prelungirea** ghencea trei camere 78 mp. dec., et. 1/4, 78 mp, 2018, se accepta orice tip de plata, apartament cu trei camere in zona Prelungirea Ghencea, situat la etajul 14, suprafata utila totala 78 mp, dec., finisaje de calitate superioara, racordat la toate utilitatile. Pret fara TVA; **72.600 €;** ☎0764.665.766/ 0725.597.221 simona.b@star-construct.ro

822. **Prelungirea** Ghencea, dec., 73 mp, 2018, Nou Cubic 7. Complex securizat. Locuri de joaca pentru copii. Spatii verzi: 12.000 mp. Loc de parcare inclus. Acces: liniile de autobuz 122 si 222. Pretul include tva 5% si se aplica conform legii. **66.900 €;** ☎0752.044.880 cubic7@cubicresidence.com

823. **Prelungirea** Ghencea, dec., 73 mp, 2018, Nou Cubic 7. Complex securizat. Locuri de joaca pentru copii. Spatii verzi: 12.000 mp. Loc de parcare inclus. Acces: liniile de autobuz 122 si 222. Pretul include tva 5% si se aplica conform legii. **66.900 €;** ☎0752.044.880 cubic7@cubicresidence.com

824. **Prelungirea** Ghencea, Cartierul Latin, dec., et. 1/6, 70 mp, 2017, direct proprietar, vindem apartamente cu 2 si 3 camere, comision la vanzare 0, loc de parcare inclus in pret, se acepta credit prima casa, imobiliar etc, reducere la plata cash. **52.000 €;** ☎0765.420.123 evelin.residence@yahoo.com

825. **Prelungirea** Ghencea, Complex Avangarde Residence et. 1/3, 67 mp, 2015, Apartament 3 camere + loc parcare. Complex Avangarde Residence - Prelungirea Ghencea nr.318 M vis-a-vis de Cartierul Latin. Suprafata utila - 64 mp. Logie - 3 mp. Agentie. **58.000 €;** ☎0767.221.103

826. **Prelungirea** Ghencea, Latin, apartament cu gradina si parcare, comision 0 % dec., et. parter/1, 90 mp, **89.000 €;** ☎0723.325.257 contact@mihaelaanton.ro

827. **Prelungirea** Ghencea, Valea Oltului, apartament 3 camere premium, bloc nou semidec., et. parter/3, 71 mp, **64.000 €;** ☎0725.540.400 vlad@vladtrimbitasu.ro

828. **Prelungirea** Ghencea, Valea Oltului, apartament 3 camere premium, bloc nou semidec., et. 2/3, 65 mp, **59.000 €;** ☎0725.540.400 vlad@vladtrimbitasu.ro

829. **Prelungirea** Ghencea, Valea Oltului, bloc nou, apartament 3 camere premium semidec., et. 1/3, 65 mp, **59.000 €;** ☎0725.540.400 vlad@vladtrimbitasu.ro

830. **Promotie** 3 camere, 2 bai, 3 balcoane, 2/3, bloc 2018 dec., et. 2/3, 86 mp, 2018, **86.000 €;** ☎0721.250.142 office@premiumadvisors.ro

831. **Pucheni,** Rahova, sector 5, dec., et. 7/10, 2017, oferta, ansamblu rezidential, corp C, 7/10, finisaje moderne alegere, centrala proprie, tamplarie Rehau, usa antiefractie, apometre, spatii joaca copii, teren sport, tva inclus, comision 0, **66.000 €;** ☎0729.349.080 office@ideal-residence.ro

832. **Rahova** et. 8/8, 72 mp, 1986, Apartament 72 mp, 3 camere, 2 grupuri sanitare, termopan, centrala termica, an constructie 1986, pret 57.000 euro, liber, cadastru, intabulare, se accepta credit, **57.000 €;** ☎0723.389.967

833. **Rahova** semidec., et. 8/8, 70 mp, 1983, Particular vand apartament 3 camere, confort 1, **54.699 €;** ☎0761.657.674 nicolae.malinas@yahoo.com

834. **Rahova** dec., et. 6/8, 68 mp, Proprietar, vand apartament cu 3 camere dec., proaspat zugravit si igienizat, situat la etajul 6 din 8, cu vedere catre spatele blocului, zona foarte linistita, **60.000 €;** ☎0720.067.987 vtatianam@yahoo.com

835. **Rahova,** dec., et. 3/10, 81 mp, 2018, apartament 3 camere 81 mp utili, Confort Urban Rahova, complex rezidential cu peste 30 de blocuri deja finalizate, garantam un proiect conform celor mai inalte standarde de confort si siguranta. **69.900 €;** ☎0727.592.696 iulian@sudrezidential.ro

836. **Rahova,** dec., et. 5/6, 75 mp, 2018, apartament 3 camere, confort 1, dec., etaj 1,75 mp, 2 balcoane, bloc caramida izolat, lift, constructie 2018, loc parcare, finisat la cheie, disponibil imediat. **50.000 €;** ☎0732.592.007 georgedann74@yahoo.com

837. **Rahova,** et. 3/8, 72 mp, 1985, Margeanului, confort 1, gresie, faianta, parchet, t, usa metalica, cadastru, intabulare, **59.000 €;** ☎0766.919.499

838. **Rahova,** dec., et. 1/10, 70 mp, 1975, Prelungirea Ferentari, confort 1 dec., etaj 1, fara amenajari, liber, acte, acces facil Ratb, scoala, gradinita, Hipermarket. **48.000 €;** ☎0733.089.030

839. **Rahova,** dec., et. 5/10, 70 mp, 2018, vand ap. 3 camere, 70 mp/63900 , Rahova, noul Confort Urban, bloc nou, 5/10, finisat complet, vandut la cheie; **63.900 €;** ☎0722.480.411 raducugabriel@yahoo.com

840. **Rahova,** Antiaeriana, apartament 3 camere dec., et. 2/6, 61 mp, 2018, Rahova, Antiaeriana, apartament 3 camere tip C3 **52.900 €;** ☎0737.282.225/ 0771.225.027 vanzari@oxyresidence.ro

841. **Rahova,** -Barca semidec., et. 4/8, 70 mp, 1984, Liber, 3 cam., termopane, 2 bai, posibilitate de centrala, balcon logie, merita vazut, **58.000 €;** ☎0731.316.920

842. **Rahova,** Antiaeriana, apartament 3 camere tip C1 semidec., et. 2/5, 63 mp, 2018, da, la Oxy Residence itii oferim consultanta financiara pentru achizitionarea apartamentului mult visat. Pentru plata cash solicita o oferta personalizata direct de la biroul de vanzari; **50.900 €;** ☎0737.282.225/ 0771.225.027 vanzari@oxyresidence.ro

843. **Rahova,** Antiaeriana, apartament 3 camere tip C2 dec., et. 2/5, 65 mp, 2018, Noi, cei de la Oxy Residence iti oferim in mod gratuit consultanta financiara pentru achizitionarea apartamentului mult visat prin programul prima casa sau prin credit ipotecar. **54.900 €;** ☎0737.282.225/ 0771.225.027 vanzari@oxyresidence.ro

844. **Rahova,** apartament cu 3 camere de inchiriat OVA 98557 dec., et. 2/8, 75 mp, 1985, **79.000 €;** ☎0731.324.659/ 021.326.22.14 office@catalog-rezidential.ro

845. **Rahova,** Barca, dec., et. 5/8, 77 mp, cf. 1, liber, imb., cad., bloc reabilitat, **67.500 €;** ☎0787.638.327/ 0762.966.973

846. **Rahova,** Liberty mall, dec., et. 5/10, 75 mp, apartament de 3 camere in bloc 1990, este zugravit nou si are termopan, Langa Sebastian, 13 Septembrie. **73.900 €;** ☎0771.542.321/ 0728.054.245 davidescu.aurelian@gmail.com

847. **Rahova,** Margeanului, dec., et. 5/8, 69 mp, ap. 3 camere, cf. 1, bloc curat, scara civilizata, termopane, 2 gr. sanitare, disc., **63.000 €;** ☎0723.331.471

848. **Rahova,** Noul Confort Urban, dec., et. 1/10, 73 mp, 2018, ap. 3 camere la cheie, bucatarie inchisa, 2 bai echipate cu obiecte sanitare, balcon cu iesire din bucatarie si living, centrala proprie, videointerfon, tamplarie PVC Veka 5 camere, contorizat individual. **63.900 €;** ☎0728.988.632/ 0722.480.411 adicraciun99@yahoo.com

849. **Rahova,** Pecineaga, apartament 3 camere de vanzare dec., et. parter/4, 70 mp, 1986, **57.000 €;** ☎0736.360.011 paul.predus@galaxyimob.ro

850. **Rahova,** Petre Ispirescu dec., et. 2/8, 74 mp, 1981, Rahova, Petre Ispirescu, ofer spre vanzare apartament compus din 3 camere, 2 bai, bucatarie, balcon, avand o suprafata totala de 74 mp, situat la etajul 2 din P+8, bloc construit in anul 1981 **74.500 €;** ☎0731.602.907/ 0755.680.215 ionut.imobiliare2011@gmail.com

851. **Rahova,** Petre Ispirescu, dec., et. 8/8, 70 mp, 1985, terasa perfect hidroizolata, amenajat, aer conditional, centrala proprie. **63.900 €;** ☎0745.067.409

852. **Rahova,** sos. Salaj dec., et. 7/10, 74 mp, 2018, apartament spatios, 3 camere, confort urban/rahova, 74 mp, 65900 , finisat complet, vandut la cheie, bloc nou, ansamblu rezidential, **65.900 €;** ☎0722.480.411 raducugabriel@yahoo.com

853. **Rahova,** vanzare apartament 3 camere dec., et. 1/4, 62 mp, 1978, **57.500 €;** ☎0721.659.432 nelucandoi@galaxyimob.ro

854. **Rahova,** Vox park penthouse cu terasa de 50 mp dec., et. 3/3, 156 mp, 2018, finisaje premium in ansamblul Vox Park.Compus din 3 camere, living spatios, 2 bai, balcon 11 mp, terasa 50 mp.. Se preda finisat complet la cheie. **85.000 €;** ☎0752.413.105 gheorghe.cristian2188@gamil.com

855. **Rahova-Salaj** semidec., et. 7/10, 50 mp, 1974, Ap. 3 cam, cf. 2, semidec, 50 mp SU. 7/10, bloc 1974. Centrala termica individuala, gresie, parchet, termopan, aer conditionat, usa metalica. Bloc fara restantieri. Toate actele. Pret=32.500 euro. Oferta, **32.500 €;** ☎0727.395.455/ 0723.389.967

856. **Ramnicu Sarat, Istriei, et. parter/8, 68 mp, 1981, 3 camere, cf. 1, stradal, imbunatatit, gresie, faianta, termopan, usa met., disc., 85.000 €; ☎0771.303.750**

857. **Romana** dec., et. 4, 84 mp, 1950, renovat. Bulevardul Dacia nr. 45. Et. 4. Sector 1boxa subsol 3,54 mp. Reconfitionat parchet, ac, frigider nou, aragaz nou, hota, cabina de dus noua **110.000 €;** ☎0724.397.887 stefanbagu02@gmail.com

858. **Romana,** str. B-dul Dacia 1950, Baie, bucatarie -gresie, fainta, camere-parchet, aer conditionat, etaj 4. Dispune de doua boxe, una la subsol, una pe etaj langa apartament. 3 camere, confort 1. **110.000 €;** ☎0724.397.887

859. **Rond** metrou Iancului, et. 10/12, 75 mp, 1978, particular, vand ap 3 cam, metrou rond Iancului, bloc civilizat, reabilitat, proaspat zugravit, posibil 2 grupuri sanitare, 84.500 euro (suport pretul materialelor pentru renovare) **83.000 €;** ☎0723.087.049 marianmunteatlas@yahoo.ro

860. **Rosetti,** central semidec., et. parter/7, 75 mp, 1939, central, Maria Rosetti, apartament 3 camere, semidec., suprafata 75 mp, P/7, imobil 1939 **95.000 €;** ☎0731.301.900 cristian.grigore@reian.ro

861. **Salaj,** et. 3/3, 76 mp, 1979, ap. 3 cam., mobilat partial, renovat, neg. sau schimb cu casa curte, **65.000 €;** ☎0729.336.874/ 0732.551.782

862. **Salajan,** dec., et. 3/8, 60 mp, 1975, vand apartament 3 camere, proprietar, acte la zi, zona buna, **71.000 €;** ☎0723.723.950 laurentiu_siles@yahoo.com

863. **Salajan,** Postavarului, dec., et. 8/10, 64 mp, 1968, vanzare 3 camere, cf. 1 circular (dec.e) etaj 8/10, bloc 1968, cu imbunatatiri g, f, p, t, um, ac, bloc reabilitat. stradal. foarte aproape de metrou Nicolae Gricorescu. **70.000 €;** ☎0749.199.195 ion@confortcasaimobiliare.ro

864. **Sebastian,** Liberty Mall,Nasaud, Tudor Vladimirescu dec., et. 8/8, 72 mp, 1987, Proprietar, supun atentiei dvs. apartament 3 camere, dec., hol H, cf. 1 sporit, cu o suprafata totala de 76mp dintre care 72mp utili. Bloc din 1987, se afla in zona Sebastian, str. Nasaud nr. 7. **71.900 €;** ☎0749.989.988

865. **Sebastian,** Lidl dec., et. 2/4, 1986, vand/schimb, apartament in Bucuresti sectorul 5,situat pe strada Spataru Preda vis a vis Lidl, 2/4, 78 mp, cf. 1, 2 bai, imbunatatiri ful, loc parcare, aproape RATB; scoala, gradinita. Pret neg. Cash. **71.500 €;** ☎0744.433.421 mkristian007@yahoo.ro

866. **Sector** 1, Gradina Zoologica, semidec., et. 4, 85 mp, 2009, bloc 2009, cu paza, apartament 3 camere, 4/7, 2 bai (una cu dus, cealalta cu cada), mobilier si electrocasnice de buna calitate, foarte bine intretinut, garaj subteran. Vedere catre est. **600 €;** ☎0744.605.444 gabriela.vlad@independentbrokers.ro

867. **Sector** 4, dec., et. 1/5, 79 mp, 2018, imobilul este situat in sectorul 4, cu acces catre metrou Dimitrie Leonida, 15 minute de mers pe jos si Ratb in fata blocului (125, 141, 220, 232, 312),Regim de inaltime P+5, cu lift. **67.000 €;** ☎0737.202.284/ 0737.202.284 tiberiu.necula@sudrezidential.ro

868. **Sector 5, Rahova, dec., 2018, Vand 2 ap. cu cate 3 camere, cf. 1, 72.000 €; ☎0766.493.673**

869. **Selgros** Berceni semidec., et. 2/3, 66 mp, 2018, Berceni-vand apartament spatios, suprafata utila 66 mp, modern finisat, gresie, faianta, parchet, usi interior, centrala termica, contorizat separat, bransat utilitati, bucatarie mobilata, geam termopan, izolatie, **61.000 €;** ☎0727.175.861 lucian@sudrezidential.ro

870. **Sisesti,** dec., et. 2/5, 100 mp, 2018, apartament 3 camere, Sisesti, direct dezvoltator. Suprafata utila a apartamentului cu 3 camere, tip B, este de 80, 47 + 1 balcon de 19.50 mp. Disponibil la etajele 1, 2, 3 si 4. **143.895 €;** ☎0746.040.646 office@mediacity.ro

871. **Sisesti,** dec., et. 1/5, 91 mp, 2018, apartament 3 camere, Sisesti. Suprafata utila a apartamentului cu 3 camere, tip A, este de 77,74 mp + 1 balcon de 13,15 mp, disponibil la etajele 1 si 2. **134.749 €;** ☎0746.040.646 office@mediacity.ro

872. **Sisesti,** metrou Straulesti, dec., et. 3/4, 110 mp, 2008, apartamentul are o suprafata utila de 110 mp, dec., etajul 3 intr-o cladire finalizata 2011 , structurata p+3+m + parcare subterana, apartamentul este nou (electrocasnice+mobiliere noi); **153.000 €;** ☎0745.502.099 adipiciu@gmail.com

873. **Sos.** Oltenitei, vila 3 camere pret de apartament, dec., 80 mp, 2017, structura beton, caramida Porotherm, termoizolatie 10 cm, finisaje la alegere, toate utilitatile, localizata pe str. Intrarea Viilor nr. 23, pod finisat 35 mp, teren liber 25 mp, loc parcare, **73.500 €;** ☎0724.396.201/ 0764.180.052 office@nemarimobiliare.ro

874. **Sos.** Pantelimon nr 359, dec., et. 1/10, 90 mp, 1977, propietar, vand ap 3 cam, sos Pantelimon nr 359, et 1/10, dec., 90 mp (68+22 balcon), un grup sanitar, gresie, faianta, parchet, termopan, eliberabil imediat, acte in regula. **79.500 €;** ☎0722.778.278 stoianmihai12@gmail.com

875. **Soseau** Oltenitei, Pta. Sudului, semidec., et. 9/10, 69 mp, 1981, ID:1618, Sos.Oltenitei, Pta. Sudului, 3 camere semidec, etaj 9/10, sup 69 mp, an ct 1981. Renovat complet,instalatii electrice si sanitare noi. Bloc reabilitat, se vinde mobilat utilat complet. La 7 min de M.; **72.000 €;** ☎0729.842.974/ 0738.685.854

876. **Soseaua** Alexandriei Rahova dec., et. 4/10, 77 mp, 1977, Proprietar, vand imobil cu 3 camere, complet finisat, utilat si mobilat, contorizare proprie, pret negociabil, **63.000 €;** ☎0722.510.585 urbanrezidential@gmail.com

877. **Soseaua** Alexandriei, dec., et. 3/4, zona Teius, particular, vand ap. 3 camere, pretul zonei; ☎0727.242.934

878. **Soseaua** Alexandriei, Penny, Bragadiru, semidec., et. parter/2, 87 mp, 2010, apartament 3 camere, semidec., 87 mp - balcon cu iesire in gradina proprie, etaj p/2, parcare cu acte, apartamentul se vinde mobilat si utilat, centrala proprie, termopane, g, f, p, str. Smardan **66.500 €;** ☎0732.624.689

879. **Soseaua** Giurgiului, dec., ID: 4889. Apartamentul se afla pe Soseaua Giurgiului vis a vis de Cimitirul Evreiesc. 3 cam dec., de renovat, balcon mare, bloc reabilitat, 70 mp, an constr. 1976, et. 1/10, se accepta credit **59.000 €;** ☎0729.842.974

880. **Soseaua** Oltenitei, dec., et. 3/3, 70 mp, 2012, apartament finalizat, disponibil imediat, acte gata, foarte spatios, loc de parcare inclus in pret **65.000 €;** ☎0723.535.968

881. **Splaiul** Unirii, Confort City, Popesti-Leordeni, dec., et. 10/11, 109 mp, 2008, vanzare ap. 3 cam. dec., bloc 2008, et. 10/11, suprafata 109 mp, 88 utili, complex residential, paza, bloc reabilitat termic, imbunatatiri, termopane, centrala termica, usa metalica, contorizat, 15 min. Unirii. **52.000 €;** ☎0768.729.282

882. **Splaiul** Unirii, Mihai Bravu, 3 cam., semidec., 62 mp, 2018, ds+p+5e, 2018, imobil cu 10 ap., personalizarea finisajelor, finalizare int. in patru saptamani de la contractare, luminos, aerisit, 2 ap. pe nivel, la 200 m de metrou, vecini tineri, dezvoltator, **86.000 €;** ☎0740.016.919

883. **St.** Voda/Cismigiu, vanz. 3 camere 176 mp dec., et. 6/7, 184 mp, 1950, (terasa 64mp), apartament spectaculos, 184 mp, etaj 6/7, singur pe nivel,dec., are un living de 40mp si doua dormitoare (23 mp si 17 mp), cu vedere spre parc si o terasa de 64 mp; **197.000 €;** ☎0731.332.963/ 0731.332.963 adrian@agentiah.ro

884. **Stefan** cel Mare semidec., et. 5/8, 62 mp, 1968, stradal, 5 minute metrou Obor, vedere mixta, balcon inchis, bloc reabilitat termic, termopan, parchet, acte pregatite, ideal spatiu firma, **72.000 €;** ☎0724.278.376

885. **Stefan** cel Mare stradal 3 minute metrou Bucur Obor semidec., et. 3/7, 68 mp, 1965, 3 camere confort 1 semidec. mobilat nou complet, frigider, aragaz, masina de spalat, aer conditionat cadastru, intabulare, liber, gresie, faianta, parchet, termopan **64.000 €;** ☎0761.532.117

886. **Stefan** cel Mare, Barbu Vacarescu, stradal, dec., et. parter/8, 78 mp, 1990, langa IGP, Central Park, 5 min Parcul Circului, 2 min., metrou, et. P/8, cf. 1 sporit dec, 78 mp, bloc 1990 reabilitat termic, intrare stradala, vedere mixta, 2 bai, curat g, f, p, t, um, liber, cadastru, intab., liber. **125.000 €;** ☎021.380.28.14/ 0737.435.628

887. **Stefan** cel Mare, Lizeanu semidec., et. 1/3, 84 mp, 2018, 3 camere, etaj 1 din 3, Su 84.3 mp, balcon 7.4 mp, Sc 103.1 mp. Apartamentul se preda finisat (gresie, faianta, parchet), centrala termica proprie. Finalizare noiembrie 2018, pret 132.000 Euro + TVA. **132.000 €;** ☎0736.935.106/ 021.321.21.81

888. **Stefan** cel Mare, Lizeanu, semidec., et. 3/8, 58 mp, 1966, apartament 3 camere, semidec., bloc reabilitat termic. Acte in ordine. Pret neg., **70.000 €;** ☎0723.682.019

889. **Stefan** Dumitrescu, un apartament mare, frumos, bine impartit si cu comision 0 dec., et. 8/8, 77 mp, **97.000 €;** ☎0726.284.310 contact@alexandrucordea.ro

890. **Stefan** Dumitrescu, un apartament mare, frumos, bine impartit si cu comision 0, dec., et. 8/8, 77 mp, **97.000 €;** ☎0726.284.310 contact@alexandrucordea.ro

891. **Stirbei** Voda 2-3 minute de metrou Eroilor dec., et. 3/8, 1989, 1989 constructie bloc, dec. 77 mp, etaj 3/8, renovat total de la a-z, instalatii sanitare, electrice si usi noi, cadastru si intabulare, libera, comisionul agentiei 1,5%; **164.900 €;** ☎0731.144.153/ 021.231.23.18

892. **Stirbei,** Berzei semidec., et. parter/3, 65 mp, 1937, Apartament de 3 camere, semidec., parter inalt, stradal, renovat, 2 intrari in apartament, curticica, parcare, ideal cabinet medicale, magazin, locuit, boxa mare, CT. Fara risc seismic. **65.500 €;** ☎0731.144.156

893. **Str** Alunisului - Bd Giurgiului dec., et. 2/3, 69 mp, 2018, 3 camere dec.e, 2 bai, finisaje LUX, bloc exclusivist, mutare rapida. Direct Dezvoltator. Comision 0% **88.900 €;** ☎0732.581.538 andrei.smartrezidential@gmail.com

894. **Strada** Baciului, sector 5 dec., et. 3/10, 71 mp, 1978, Apartament 3 camere, confort 1 dec., etaj 3/10. Imbunatatiri: gresie, faianta, parchet, termopan aluminiu nu PVC), usa metalica, centrala Vaillant, instalatie din cupru. **51.000 €;** ☎0767.317.605 mares.emanuel@ymail.com

895. **Strada** Resita, Huedin, dec., et. parter/4, 70 mp, ap. 3 camere, cf. 1, 2 balcoane, fara imbunatatii, toate actele, centrala termica, ideal locuit sau birouri, firme etc., **65.000 €;** ☎0742.350.553/ 0735.343.011/ 0769.350.184

896. **Strada** Telita nr 21, Peco Salaj, dec., et. 6/8, 70 mp, 1985, proprietar vand apartament 3 camere, situat intr-o zona linistita civilizata, bloc reabilitat, se vinde complet mobilat si utilat partial, blocul fiind reabilitat, anul constructiei 1987, **70.000 €;** ☎0726.271.039

897. **Straduintei,** proprietar, et. 9/10, 1969, 3 cam., um, termopane, contorizat, boxa subsol, supavegheat video, scoala, gradinita, piata, acte, **55.500 €;** ☎0766.282.740

898. **Theodor** Pallady dec., et. parter/10, 60 mp, 1976, vanzare apartament cu 2 camere, confort 2, dec., situat pe Bulevardul Theodor Pallady, stradal. Apartamentul are gresie, faianta, parchet, termopan, usa metalica. Cadastru, intabulare **66.000 €;** ☎0726.904.451 georgiana.@star-construct.ro

899. **Theodor** Pallady , Policolor, Titan, Salajan, Teclu dec., et. 3/7, 85 mp, 2017, apartament de 2 camere tip 1 dec., bucatarie inchisa, balcon spatios cu posibilitate de inchidere, compartimentari caramida atat exterior cat si interior. Finisajele sunt premium **75.000 €;** ☎0736.362.117 daniela.dinu@metropolitanresidence.ro

900. **Theodor** Pallady, dec., et. 5/5, 83 mp, 2018, apartament 3 camere disponibil la mansarda, intr-un ansamblu rezidential cu un regim de inaltime de P+4E+M, finalizat in 2017, cu o suprafata de 82,76 mp si o terasa de 15,22 mp **47.000 €;** ☎0741.074.087 mihaela_actual@yahoo.com

901. **Theodor** Pallady, dec., 88 mp, 2017, oferta, Theodor Pallady, apartament 3 camere, 85000 euro (tva 5% inclus). Comision 0. Locatia: Theodor Pallady (5 min de statia de metrou Nicolae Teclu), **85.000 €;** ☎0732.457.065/ 0722.297.332 gabriela@metropolitanresidence.ro

902. **Theodor** Pallady, 241 mp, 2017, super oferta, 3 camere 241mp /terasa 147 mp, 115.000 euro (tva 5% inclus). Comision 0.Locatia: Theodor Pallady 5 min de statia de metrou Nicolae Teclu); **115.000 €;** ☎0721.815.158/ 0722.297.332 gabriela@metropolitanresidence.ro

903. **Theodor** Pallady, dec., 82 mp, 2017, super oferta,78.000 euro (tva 5% inclus). Comision 0. Locatia: Theodor Pallady 5 min de statia de metrou Nicolae Teclu); **78.000 €;** ☎0721.815.158/ 0722.297.332 gabriela@metropolitanresidence.ro

904. **Theodor** Pallady, dec., et. 2/7, 92 mp, 2018, un apartament superb 3 camere= 87.000 euro (tva 5% inclus). Comision 0. Locatia: Theodor Pallady 5 min de statia de metrou Nicolae Teclu); **87.000 €;** ☎0721.805.158 gabriela@metropolitanresidence.ro

905. **Theodor** Pallady, 3 camere, tip Penthouse cu terasa dec., et. 5/5, 2017, cu o suprafata utila de 83 mp si o terasa de 15 mp, disponibil la mansarda intr-un imobil finalizat in 2017 si locuit in proportie de 98%, **46.000 €;** ☎0731.169.114/ 0725.588.155 office@titanu-nou.ro

906. **Theodor** Pallady, finalizare in sept., comision 0% dec., et. 1/3, 2018, Titan, Pallady, apropiere metrou, 3 cam. dec. (apt. 12) in ansamblul Astorium Residence, izolare fonica si termica, finisaje lux, ascensor, direct dezv. Comision 0% **74.650 €;** ☎0767.061.111/ 0760.851.581 office@astoriumresidence.ro

907. **Theodor** Pallady, intersectie Nicolae Grigorescu, semidec., et. 2/10, 69 mp, 1974, 5 minute de metrou, chiar la piata Salajan, stradal, vedere spate, bloc reabilitat, gresie, faianta, termopane, usa metalica, spatios, liber, toate actele, **78.000 €;** ☎0732.135.467 office@ramax.ro

908. **Theodor** Pallady, metrou 1 Decembrie 1918, sector 3 dec., et. 5/5, 78 mp, 2018, garsoniera, ansamblu rezidential P+4E, lift, finisaje la alegere, centrala termica proprie, calorifere, obiecte sanitare, tamplarie PVC, termopan, usa metalica, instalatii sanitare, **68.740 €;** ☎0770.836.956 alexandru.aldea@estimobiliar.ro

909. **Theodor** Pallady, Prevederii dec., et. 6/8, 62 mp, 1976, ID: 4830, Th. Pallady, Prevederii, 3 camere, confort 1, dec., etaj 6/8, suprafata 62 mp, an constructie 1976. Are geamuri termopan, parchet, gresie, faianta, usa metalica, bloc reabilitat termic **66

Imobiliare vânzări 3 CAMERE

978. **Titan, Ozana, Fetesti, str. Drum Gura Siriului, 65 mp, 2018, bloc S+P+4E+5R, finalizare dec.18-ian.19. Ap. 2gr. sanitare, st 78,30 mp cu terasa+balcon. Se vinde la cheie, cu centrala. P 950 E/mp-cash sau 1000 E/mp-prima casa/ipotecar. Comision 0. www.cbs-imob.ro ☎0722.511.217/ 0762.628.915**

979. **Titan,** Ozana, metrou 1 Decembrie 1918, sector 3 dec., et. 2/5, 77 mp, 2018, apartament 3 camere, dec., imobil constructie 2018 d+p+5, lift, centrala termica proprie, calorifere, obiecte sanitare, tamplarie PVC, termopan, usa metalica, instalatii sanitare, **73.198 €;** ☎0770.836.956 alexandru.aldea@estimobiliar.ro

980. **Titan,** Ozana, metrou 1 Decembrie 1918, sector 3 dec., et. 3/5, 74 mp, 2018, apartament 3 camere, imobil constructie 2018 d+p+5, lift, centrala termica proprie, calorifere, obiecte sanitare, tamplarie PVC, termopan, usa metalica, instalatii sanitare, **73.300 €;** ☎0770.836.956 alexandru.aldea@estimobiliar.ro

981. **Titan,** Ozana, metrou 1 Decembrie 1918, sector 3 dec., et. 3/5, 77 mp, 2018, apartament 3 camere, imobil constructie 2018 d+p+5, lift, centrala termica proprie, calorifere, obiecte sanitare, tamplarie PVC, termopan, usa metalica, instalatii sanitare, **76.250 €;** ☎0770.836.956 alexandru.aldea@estimobiliar.ro

982. **Titan,** Ozana, metrou 1 Decembrie 1918, sector 3, dec., et. 2/5, 74 mp, 2018, apartament 3 camere, dec., 73.3 mp util, complet finisat si echipat cu centrala termica proprie, calorifere, obiecte sanitare pentru bai, tamplarie PVC, usa metalica, contorizare individuala **73.300 €;** ☎0770.450.450/ 0771.246.246 office@estimobiliar.ro

983. **Titan,** Ozana, metrou 1 Decembrie 1918, sector 3, dec., et. 1/5, 77 mp, 2018, apartament 3 camere, dec., 76.25 mp util, complet finisat si echipat cu centrala termica proprie, calorifere, obiecte sanitare pentru bai, tamplarie PVC, usa metalica, contorizare individuala **76.250 €;** ☎0770.450.450/ 0771.246.246 office@estimobiliar.ro

984. **Titan,** Ozana, oferta apartament 3 camere dec., et. 3/5, 73 mp, 2018, apartament 3 camere, 73 mp situat la etajul 3 al unui bloc de 5 etaje din apropierea statiei de metrou 1 Decembrie 1918 (12 min.) **73.300 €;** ☎0737.811.000 ruxandra@zonadesud.ro

985. **Titan,** Ozana, Trapezului, Salajan, dec., et. 3/3, 86 mp, 2017, apartament 3 camere 86 mpu, 83000 euro. Acest apartament se poate face cu 4 camere, la cerere! Mutare rapida! Bloc nou 2017 finalizat, sec. 3, Buc. TVA inclus, loc parcare inclus. Detalii: **83.000 €;** ☎0724.553.281 office-polaris@yahoo.com

986. **Titan,** Pallady dec., et. 3/3, 135 mp, 2018, direct dezvoltator, Titan, Pallady, 3 camere, 135 mp, etaj 3, finisaje premium, gresie, faianta import Italia, tamplarie pvc Salamander 7 camere, usi tip Pinum, Comision zero; **79.000 €;** ☎0745.572.057

987. **Titan,** Pallady dec., et. 2/3, 84 mp, 2018, direct dezvoltator, Titan, Pallady, 3 camere, 84 mp. etaj 2, finisaje premium, gresie, faianta import Italia, tamplarie pvc Salamander 7 camere, usi tip Pinum, Comision zero, **76.000 €;** ☎0745.572.057

988. **Titan,** Pallady dec., et. 3/3, 115 mp, 2018, direct dezvoltator, Titan, Pallady, 3 camere, 115 mp, etaj 3, finisaje premium, gresie, faianta import Italia, tamplarie pvc Salamander 7 camere, usi tip Pinum, Comision zero; **76.000 €;** ☎0745.572.057

989. **Titan,** Pallady, Ozana, 1 Decembrie 1918, dec., et. 1/5, 80 mp, 2018, ap. 3 camere 0% comision cumparator, constructie 2018, zona liniistita, 12-15 minute mers pe jos pana la statia 1 Decembrie 1918, apropiere Auchan Pallady, iesire spre autostrada Bucuresti Constanta **75.200 €;** ☎0730.170.085 bogdan.mavrogheorghe@zonadesud.ro

990. **Titan,** parc C-tin Brancusi, semidec., et. 9/9, acces rapid metrou, 77 mp total (62 mp utili+15 mp balcon), necesita investitii, bloc reabilitat, balcon termopan, terasa perfect hidroizolata, panorama parc Titan. **72.000 €;** ☎0745.067.409

991. **Titan,** Parc Gh. Petrascu, apartament cu 3 camere de vanzare OVA 121452 semidec., et. 4/4, 60 mp, 1970, **60.000 €;** ☎0737.504.516/ 021.326.22.14 office@catalog-rezidential.ro

992. **Titan,** parc IOR semidec., et. 5/10, 1970, 3 camere Liviu Rebreanu vis-a-vis de Park Lake, reabilitat termic, inst.electrica noua, inst.incalzire cupru, inst.sanitare schimbata, parchet masiv stejar, etaj 5 din 10, liber, **85.000 €;** ☎0724.395.225 gabrielivan57@gmail.com

993. **Titan,** parc IOR, semidec., et. 2/10, 1967, Liviu Rebreanu, Park Lake mall, apartament 3 camere, etaj 2/10, semidec., suprafata 67 mp, vedere mixta, insorit, balcon inchis, renovat integral. **83.000 €;** ☎0722.359.898/ 0722.573.232 office@interpartes.ro

994. **Titan,** Park Lake, Parc IOR, metrou Dristor, dec., et. 1, 68 mp, 1977, particular. Apartament 3 cam. dec. comf 1. Et1/10. bloc monolit solid reabilitat termic (1977-dupa cutremur). scara civilizata. 800m metrou, 150m Park Lake, 50 m Scoala, neg., **89.900 €;** ☎0744.543.736 sebi_isac@yahoo.com

995. **Titan,** Piata Minis semidec., et. 3/4, 61 mp, 1967, Direct de la proprietar! Apartament cu 3 camere in Titan, Piata Minis, strada Barajul Uzului, zona verde, semidec., avand suprafata de 61 mp cu balcon inchis, cu 1 baie si 1 wc serviciu, **73.500 €;** ☎0744.683.409 dragos.iorga@yahoo.com

996. **Titan,** piata Minis semidec., et. 2/10, 68 mp, strada Barajul Bistritei, cf. 1, gresie, faianta, parchet, termopane, geam baie, toate actele. **68.000 €;** ☎0732.135.467

997. **Titan,** piata Minis, semidec., et. 2/10, 68 mp, strada Barajul Bistritei, cf. 1, gresie, faianta, parchet, termopane, geam baie, toate actele **68.000 €;** ☎0732.135.467 office@ramax.ro

998. **Titan,** Policlinica, semidec., et. 4/4, 65 mp, 1972, Titan Policlinica, pe marginea parcului Titanii strada Burdujeni, 3 camere, semidec., etaj 4 din 4, bloc reabilitat, suprafata 65 mp, usa metalica, parcuri, scoli, gradinite. **67.000 €;** ☎0743.060.802 amabo.imobiliare@yahoo.com

999. **Titan,** Postavarului dec., et. 1/4, 77 mp, 2018, Direct dezvoltator, de vanzare apartament 3 camere in zona Titan, Postavarului, in apropierea statiilor de metrou Nicolae Grigorescu si 1 Decembrie 1918. sector 3. Comision zero. **105.000 €;** ☎0770.836.923 sales@estimobiliar.ro

1000. **Titan,** Postavarului, Metrou Nicolae Grigorescu, dec., 100 mp, 2018, apartament 3 camere, dec., 95.95 mp util, complet finisat si echipat cu centrala termica proprie, calorifere, obiecte sanitare pentru bai, tamplarie PVC, usa metalica, contorizare individuala, **125.000 €;** ☎0770.450.450/ 0771.246.246 office@estimobiliar.ro

1001. **Titan,** Postavarului, stradal dec., et. 3/4, 3 din 4, confort I, dec., balcon imbunatatiri, gresie, faianta, parchet, termopan, bucatarie mobilata. Bloc reabilitat stradal plasat in zona verde. Se accepta credit. Negociabil. **80.000 €;** ☎0723.602.926/ 0741.107.824 office@amdf-imobiliare.ro

1002. **Titan,** Potcoava, semidec., et. 9/9, 68 mp, 1968, vanzare apartament cu 3 camere, confort 1, dec., situat in zona de parc IOR, cu o priveliste superba la parc, intr un bloc cu 9 etajeBlocul a fost reabilitat. Pretul este neg., **81.000 €;** ☎0726.904.451 georgiana.l@star-construct.ro

1003. **Titan,** proprietar, Liviu Rebreanu, Lidl, renovat semidec., et. 3/4, 73 mp, 1969, proprietar ofer spre vanzare apartament 3 camere in cartierul Titan, bd Liviu Rebreanu la 8-10 min de parcul Ior si metrou Titan, dupa Lidl si restaurant Alba. **74.900 €;** ☎0724.296.711 chiriac.maryan@yahoo.com

1004. **Titan,** Th. Pallady dec., et. 3/8, 58 mp, 1975, Strada Mizil, langa metrou, retras de la bulevard, apart 3 camere dec., centrala proprie, se poate vinde mobilat si utilat complet, bloc reabilitat. **59.900 €;** ☎0722.303.364 nicu.dinu@legalpartner.ro

1005. **Titan,** Theodor Pallady, dec., et. 3/3, 135 mp, 2019, 3 cam dec., terasa de 75 mp, 2 bai, finisaje la alegere, mutare ian 2019, bloc nou, acces metrou Nicolae Teclu, detalii la telefon, mai multe variante de garsoniere, 2 camere si 3 camere, **79.000 €;** ☎0759.030.363 anamaria.ferent@neofort-biz.ro

1006. **Titan,** Theodor Pallady, Fetesti, dec., et. 4/4, 83 mp, 2018, mutare imediata, apartament 3 camere, dec., 83 mp situat la etajul 4 al unui bloc dintr-o zona liniistita de case si blocuri noi **73.000 €;** ☎0737.811.000 ruxandra@zonadesud.ro

1007. **Titan-** parc IOR, dec., et. 2/4, 70 mp, 1980, Titan-Parc IOR, Cinema Gloria, apartament 3 camere, etaj 2/4,dec., 2 grupuri sanitare, 2 balcoane, vedere mixta, bloc 1980, cadastru, intabulare, liber, **79.500 €;** ☎0722.359.898/ 0722.573.232 office@interpartes.ro

1008. **Titanul** Nou 3 camere - ideal prima casa dec., et. 2/4, 75 mp, 2017, apartament 3 camere dec. situat intr-un ansamblu rezidential cu un regim de inaltime de P+5E, avand ca termen de finalizare anul 2019, disponibil la etajul 2, avand o suprafata utila de 74,40 mp; **75.000 €;** ☎0756.565.565/ 0731.169.114 office@titanul-nou.ro

1009. **Titanul** nou 3 camere dec. dec., et. 5/5, 2017, apartament 3 camere dec. situat intr-un ansamblu rezidential cu un regim de inaltime de P+5E, avand ca termen de finalizare aprilie 2018, disponibil la etajul 5, avand o suprafata utila 142,75 mp; **110.000 €;** ☎0756.565.565/ 0731.169.114 office@titanul-nou.ro

1010. **Titanul** Nou 3 camere ideal prima casa dec., et. parter/2, 78 mp, 2018, apartament 3 camere dec. situat intr-un ansamblu rezidential cu un regim de inaltime de p+5e, avand ca termen de finalizare sfarsitul anului 2018, cu o supratafa totala de 95,61 mp; **87.800 €;** ☎0756.565.565/ 0731.169.114 office@titanul-nou.ro

1011. **Titanul** Nou Theodor Pallady 3 camere, dec., et. 3/5, 65 mp, 2018, dec., apartament 3 camere dec. situat intr-un ansamblu rezidential de P+5E,avand ca termen de finalizare anul 2019, disponibil la etajul 5, avand o suprafataconstruita totala de 71,45 mp, **77.000 €;** ☎0756.565.565/ 0731.169.114 office@titanul-nou.ro

1012. **Titanul** Nou, 3 camere, Ideal Prima Casa dec., et. 1/2, 75 mp, 2018, apartament 3 camere dec. situat intr-un ansamblu rezidential cu un regim de inaltime de P+3E, **72.000 €;** ☎0725.588.155/ 0731.169.114 office@titanu-nou.ro

1014. **Titanul** Nou, metrou 1 Decembrie 1918, dec., et. 2/5, 55 mp, 2018, apartament 2 camere, dec., 54.10 mp utili, complet finisat si utilat cu centrala termica proprie, calorifere, obiecte sanitare, tamplarie PVC, geam termoizolant usa metalica, instalatii sanitare. **54.100 €;** ☎0770.450.450/ 0771.246.246 office@estimobiliar.ro

1015. **Titulescu** - Victoriei, acces metrou semidec., et. 1/10, 76 mp, 1978, apartament cu 3 camere, ideal firma situat pe Sos. Nic. Titulescu, cu acces rapid la metrou, la etajul 1/10, intr-un bloc reabilitat termic, avand o suprafata de 76,17 mp, ☎0722.732.975 axadomenii@yahoo.com

1016. **Titulescu** apartament 2 camere semidec., et. 2, 65 mp, **80.000 €;** ☎400729101123 valeriu@valeriustancu.ro

1017. **Titulescu** nr.163 dec., et. 4/10, 1976, Apartament confort 1, dec. situat la etajul 4/10, suprafata de 70 mp. stradal, superamenajat, total nou, usi noi, instalatii noi, nelocuit dupa renovare, cadastru si intabulare, liber. **111.500 €;** ☎0769.861.696

1018. **Titulescu,** dec., et. 2/3, 95 mp, 1945, Cuza, etaj 2, bloculet cu 2 ap/nivel, scara renovata, 3 dormitoare si hol mare, baie, grup sanitar, instalatii schimbate, CT, 2 intrari in apartament, boxa mare, ideal locuit, firma, spatios. **94.500 €;** ☎0731.144.156

1019. **Titulescu,** dec., et. 2/10, 67 mp, 1976, metrou Basarab, dec., etaj 2/10, 2 aparate ac, 2 debaralae, balcon inchis, bloc reabilitat, scara curata, pret negociabil. Apartamentul se vinde mobilat/ utilat complet fiind gata de locuit, inchiriat, **89.500 €;** ☎0799.936.443 cosmin.andrei@iness-intermed.ro

1020. **Titulescu,** Calea Grivitei, semidec., et. 5/8, 55 mp, 1968, recomandam acest apartament atat pentru investitie cat si pentru rezidenta; se afla vizavi de metrou Basarab, intr-un imobil reabilitat termic; este luminos, bine compartimentat; necesita renovare. **64.000 €;** ☎0728.973.745 marius.cojocariu@h-b.ro

1021. **Titulescu,** Cuza, dec., et. 4/7, 72 mp, 1977, apartament 3 camere, dec., bloc reabilitat termic, la 3 minute de metrou Basarab, renovat complet, totul nou, impecabil, baie cu geam, bloc curat, retras, 7 minute de Piata Victoriei. **113.000 €;** ☎0731.144.156

1022. **Titulescu,** Cuza, semidec., et. 2/2, 65 mp, 1950, apartament de 2 camere 40 mp etaj 2 si camera parter cu grup sanitar, curte comuna, str.Negruzzi, pod, spatiu depozitare, actele sunt in regula, **68.000 €;** ☎0731.144.156

1023. **Titulescu,** vanzare apartament 3 camere dec., et. 10/11, 1977, ap. conf. 1. dec. 3 minute pana la metrou, etaj 10/11, suprafata utila 63 mp+9 mp balconul, bloc reabilitat, vederea pe spate, termopan, gresie, faianta, parchet, usi de interior schimbate. **85.000 €;** ☎0732.940.972 tentantimobiliare@yahoo.com

1024. **Titulescu,** Victoriei dec., et. 4/7, 1977, Metrou Basarab la 2minute, bloc reabilitat termic, civilizat, etaj4, dec., balcon mare, renovat nou, impecabil, lux, baie cu geam, totul nou. **109.000 €;** ☎0731.144.156

1025. **Trapezului,** Metrou 1 Decembrie 1918 semidec., et. 2/8, 70 mp, 1982, Apartament cu 3 camere confort 1, bloc 1982, etaj 2 din 8, renovat total, la 3 minute de metrou 1 Decembrie 1918, bloc reabilitat, se poate vinde si mobilat si utilat, pentru detalii, Georgiana! **87.000 €;** ☎0726.904.451 georgiana.l@star-construct.ro

1026. **Trapezului,** Titan, dec., et. demisol/3, 70 mp, 2015, imobil nou, 3 camere, dec., direct dezolvatator, accept credit ipotecar/prima casa, mutare imediat, ideal pentru spatiu birouri/comercial, **59.900 €;** ☎0758.234.495 rusu.c@vbi.ro

1027. **Trei** camere finalizat 89.900 euro-2 min metrou dec., et. 10/11, 73 mp, 2018, bloc nou, finalizat, situat la 200 de metri de statia de metrou Pacii ofera spre vanzare 3 camere ,2 grupuri sanitare, 2 balcoane, 73 mpu, etaj 10 din 11, complet dec.-pret 89.900 euro, **89.900 €;** ☎0757.578.682 razvan@rotarpark.ro

1028. **Trei** camere finalizat, 2 min. metrou, dec., et. 10/11, 76 mp, 2018, bloc nou-finalizat situat la 200 de metri de statia de metrou Pacii ofera spre vanzare apartament cu 3 camere 76 mpu, etaj 10 din 11, complet dec., **90.500 €;** ☎0757.578.682 razvan@rotarpark.ro

1029. **Turda,** de vanzare apartament 3 camere, dec., et. 4/8, 67 mp, 1983, **125.000 €;** ☎0769.655.115 alexandru.budai@galaxyimob.ro

1030. **Turnu** Magurele, Sun Park Berceni, dec., et. 2/3, 75 mp, 2018, apartament nou in Sun Park Berceni, regim de inaltime scazut, lift, finisaje la alegere, se accepta credit prima casa, direct dezvoltator, comision 0, pentru vizionare **56.100 €;** ☎0724.243.839/ 0725.412.246 misu@sudrezidential.ro

1031. **Unirii** - Traian - Matei Basarab - Calarasi dec., et. 3/5, 90 mp, 1996, Duplex renovat et. 3-4 in imobil P+5 cu lift din 1996. Apart. se vinde mobilat/utilat complet, are 2 bai cu dus, suprafata utila 83mp (living 27mp) + balcon inchis 7mp + boxa 5mp. **152.000 €;** ☎0721.235.700 xti80@yahoo.com

1032. **Unirii** Piata Alba Iulia semidec., et. 3/7, 88 mp, 1995, 3 camere 87 mp, vav de Zepter, bloc monolit, intrare stradala, vedere mixta, liber, separatie la gaz, ct, **137.000 €;** ☎0747.777.767/ 021.323.00.10 office@centralimobiliare.ro

1033. **Unirii** Splai, Mihai Bravu, dec., et. 2/6, 80 mp, 2017, la 5 minute fata de metrou, 10 minute pana la parc Tineretului. Bloc nou de caramida pe structura e beton, 2 grupuri sanitare, centrala proprie, bucatarie inchisa, finisaje la alegere. Parcare. **106.000 €;** ☎0722.248.933 viorel.iosifescu@gmail.com

1034. **Unirii** super ocazie 3 camere - Calea Calarasilor str. Paleologu X Mantuleasa semidec., et. parter/3, 101 mp, **95.000 €;** ☎0726.284.310 contact@alexandrucordea.ro

1035. **Unirii,** dec., et. 1/2, 78 mp, 1947, ap in vila Unirii Mitropolie, et. 1 din p+1+m, singur pe nivel, spatii mari, 4 m inaltime. Zona linistita privata. Acte la zi, **93.000 €;** ☎0727.412.986

1036. **Unirii,** dec., et. 1/4, 100 mp, 1950, Principatele Unite, su 100, renovat, finisaje de exceptie, ramane mobilat utilat complet, ocazie. **129.990 €;** ☎0753.075.109

1037. **Unirii,** semidec., et. 3/8, 90 mp, 1994, Unirii, Zepter, stradal, apartament 3 camere, etaj 3, semidec., suprafata 90 mp, vedere mixta, cadastru, intabulare, bloc monolit, constructie 1994, liber **139.900 €;** ☎0722.359.898/ 0722.573.232 office@interpartes.ro

1038. **Unirii,** Alba Iulia, metrou, dec., et. 2/5, 79 mp, 2017, comision 0, constructie noua, dezvoltator, bucatarie inchisa, bloc din caramida, centrala proprie, finisaje de calitate superioara, locuri de parcare. Program l-d. **133.000 €;** ☎0722.248.933 viorel.iosifescu@gmail.com

1039. **Unirii,** bloc Loto, dec., et. 8/9, 85 mp, 2001, 3 camere dec.e, vedere panoramica, 85 mp, bloc Loto, paza, parcare. **127.000 €;** ☎0747.777.767/ 021.323.00.10 office@centralimobiliare.ro

1040. **Unirii,** bulevardul Unirii, dec., et. 4/8, 95 mp, 2018, apartamentul cu 3 camere, dec., care a fost transformat in doua camere. Acest apartament insa se poate recompartimenta foarte usor in 3 camere. **210.000 €;** ☎0721.115.770 dragomirdianamaria@gmail.com

1041. **Unirii,** Central, 2 camere, metrou, bloc nou 2018 dec., et. 10/11, 55 mp, 2018, aflat in centul Capitalei, in zona de dezvoltare Timpuri Noi, complexul este format din doua blocuri de locuinte, cu zona de subsol comuna. Fiecare imobil este structurat pe 2S+P+11+Eth. **94.500 €;** ☎0723.243.544/ 0799.929.024 natalin.p@star-construct.ro

1042. **Unirii,** duplex, parcare subsol dec., et. parter/1, 105 mp, 2008, **239.000 €;** ☎0799.029.194 cateliu.gabriel@catoma.ro

1043. **Unirii,** Libertatii, dec., et. 4/8, 79 mp, 1989, 1989 dec. 79 mp, etaj 4/8, neamenajat, vedere Palatul Parlamentului. **147.000 €;** ☎0731.144.153/ 021.231.23.18

1044. **Unirii,** Libertatii, dec., et. 1/8, 80 mp, 1992, Piata Unirii, bd.Libertatii, Parlament, apartament de 3 camere renovat, semimobilat, dec., baie, grup sanitar, bucatarie utilata, mobilata, balcoane, vedere Libertatii. Pret negociabil, **175.000 €;** ☎0731.144.156

1045. **Unirii,** Mamulari, 3 camere in vila et 2 / p+2 semidec., et. 2/2, 84 mp, 1930, Apartament semidec. 3 camere are in cumun bucataria cu un alt apartament de 2 camere care este nelocuit, are centrala termica proprie, are conmditionat, usa metalica, necesita reparatii, finisaje, **31.500 €;** ☎0722.555.660 advaimob@yahoo.com

1046. **Unirii,** metrou, apartament 3 camere dec. dec., et. 5/10, 100 mp, 1989, 3 camere, dec., 2 bai, 3 balcoane, etajul 5/10, mobilat si utilat, toate imbunatatirile, stradal, bloc solid 1989, vedere Palatul Parlamentului, situat la 2 minute de Metrou Piata Unirii, ocazie **165.000 €;** ☎0752.289.029/ 0752.289.028 office@espaco.ro

1047. **Unirii,** Mircea Voda, 7 minute metrou, dec., et. 2/8, 79 mp, 1991, Camera de Comert, stradal, 2/8, dec, 2 wc, 79 mp, bloc 1991, vedere mixta, gresie, faianta, termopan usa metalica, aer conditionat, pozitie superba, cadastru intabulare , accept credit, liber, **140.000 €;** ☎0724.336.834

1048. **Unirii,** Nerva Traian, dec., et. 7/8, 80 mp, 1990, 3 camere dec., 2 grupuri sanitare, renovat recent, toate imbuntatirile, instalatie electrica si sanitara schimbate, balcon. **123.000 €;** ☎0732.135.470

1049. **Unirii,** Nerva Traian, dec., et. 1/8, 76 mp, 1989, Timpuri Noi, 1/8, dec., 76 mp, constructie 1989, finisat, centrala proprie, 2 gr. Sanitare, geam baie, bloc reabilitat termic, orientare Est-Vest, acces rapid la metrou, parc, mall, piata, mijloace Ratb, liber, **109.900 €;** ☎0722.216.231

1050. **Unirii,** Nerva Traian, dec., et. 8/8, 78 mp, 1989, Timpuri Noi, 8/8, dec., 78 mp, constructie 1989, finisat complet, centrala proprie, mobilat si utilat modern, aer conditionat, 2 gr. Sanitare, geam baie, acces rapid la metrou, parc, mall, piata, mijloace Ratb. **86.900 €;** ☎0722.216.231

1051. **Unirii,** Nerva Traian, comision 0% dec., et. 6/8, 77 mp, 1993, 1993 an de constructie, Unirii-Nerva Traian, pe strada Panait Cerna, nr. 2, apartament 3 camere dec., etaj 6/8, 2 gr. sanitare, fara imbunatatiri, comision 0% la cumparare, www.realkom.ro **117.000 €;** ☎0723.620.112 cristi.stanciu@realkom.ro

1052. **Unirii,** Piata Alba Iulia, dec., et. 2/10, 82 mp, 1995, Piata Alba Iulia- rond, apartament 3 camere, etaj 2/10, dec., suprafata 82mp, 2 grupuri sanitare, vedere mixta, bloc monolit, constructie 1995; **140.000 €;** ☎0722.359.898/ 0722.573.232 office@interpartes.ro

1053. **Unirii,** Piata Unirii, comision 0% dec., et. 3/7, 84 mp, 1993, 1993 an de constructie, oferta vanzare apartament 3 camere Unirii, Piata Unirii, pe Bulevardul Corneliu Coposu, nr. 4, etaj 3/8, dec., cu intrare stradala si vedere mixta si o terasa de invidiat, **147.000 €;** ☎0723.620.112 cristi.stanciu@realkom.ro

1054. **Unirii-Bulevardul** Unirii, 83 mp, etaj 6/8 dec., et. 6/8, 83 mp, 1991, 1991 an constructie, oferta vanzare apartament 3 camere pe Strada Nerva Traian, etaj 6/8, centrala proprie, instalatii noi, vedere stradal, acces stradal, geam la baie, 2 dormitoare.www.realkom.ro **165.000 €;** ☎0723.620.112 cristi.stanciu@realkom.ro

1055. **Universitate,** dec., et. parter/6, 101 mp, 1960, apartament cu 3 camere, intrare separata, 2 minute metrou, acces la orice mijloace de transport, termopan, gaze, cadastru, certificat energetic, boxa la subsol **79.000 €;** ☎0761.664.212

1056. **Universitate,** Balcescu, dec., et. 8/9, 50 mp, 1940, 2 camere renovat total (retencuit, sanitare, electric, usi noi) mobila lux, AC Inverter, 2 TV, ideal investitie (pentru regim hotelier), 2 balcoane, langa Hotel Intercontinental, investitie, **83.000 €;** ☎0732.787.373 bucharestcenter@gmail.com

1057. **Universitate,** Batistei, Magheru, bloc nou dec., et. 4/5, 97 mp, 2017, Intercontinental Inalta Curte de Casatie, apartament 3 camere premium, bloc 2017, dec., terasa, doua grupuri sanitare cu geam, ac, **250.000 €;** ☎0728.820.095 sweet-home_imob@yahoo.com

1058. **Vatra** Luminoasa, semidec., et. 1/8, foarte aproape de Parcul National, dar si de metrou Iancului sau Piata Muncii 5-6 min. Mega Mall, bloc decent reabilitat, negociabil, bloc linistit, vedere pe spate, ☎0736.965.547 maria,mariailinca@yahoo.com

1059. **Vatra** Luminoasa, apartament cu 3 camere de vanzare OVA 120902 dec., et. 5/7, 75 mp, 1985, **122.000 €;** ☎0752.099.439/ 021.326.22.14 office@catalog-rezidential.ro

1060. **Vatra** Luminoasa, Iancului, Piata Muncii, Arena Nat semidec., et. 1/8, 73 mp, 1963, Vand Apartament 3 camere, semidec., spatios, luminos, clasa energetica A, in stare foarte buna, situat pe Str. Vatra Luminoasa, la et 1 din 8, **98.000 €;** ☎0766.234.777 gabriela.nenciu@yahoo.com

1061. **Vatra** Luminoasa, Maior Coravu, dec., et. 1/8, 61 mp, 2010, semistradal, cf I, renovat complet, liber, pozitie deosebita, 5 min metrou Muncii sau Iancului, **86.500 €;** ☎021.253.01.13/ 0745.087.966 office_treibrazi@yahoo.com

1062. **Vatra** Luminoasa, Piata Iancului, semidec., et. 2/10, Lunguletu nr. 6, bl. D14, 3 cam., cf. 1, 2 gr. sanitare, balcon, reabilitat 2016, liber, pret ferm, **63.500 €;** ☎0723.378.858

1063. **Vatra** Luminoasa, unicat, 82 mp, 2 bai, panorama semidec., et. 10/10, 82 mp, 1972, vrei confortul a 90 de mp, zona parc Vatra Luminoasa si vedere fabuloasa. Atunci nu pierde oferta aceasta, apare odata la 6-7 ani. Hai la vizitare, restul sunt detalii **86.000 €;** ☎0722.732.975 axadomenii@yahoo.com

1064. **Vergului,** metrou Costin Georgian, dec., et. 6/10, 68 mp, 1974, vanzare 3 camere conf 1 dec.e 6/10, stradal vis-a-vis de spital Malaxa la 5 min. de metrou Costin Georgian, 68 mp, cu parchet, usa metalica, geamuri si balcon inchise cu termopan, etaj 6/10, **59.000 €;** ☎0749.199.195 ion@confortcasaimobiliare.ro

1065. **Victoriei,** metrou, Dorobanti, capitale, dec., et. 3/3, 52 mp, str. Roma 21. Ap vila 4 cam 1 mare 3 mici dependinte 3/3, centrala, ac, parchet, gresie, termopan, mobilat utilat total, multiple facilitati in ap. si-n zona. Vezi info schita, poza pe net, cauta adresa, nr telefon, **75.000 €;** ☎0769.840.201 21romastreet@gmail.com

1066. **Viilor,** Fabrica de Chibrituri, et. 1/2, 75 mp, stradal, 3 cam. in vila, fara imbunatatiri, liber, centrala proprie, numai cash, **65.000 €;** ☎0732.698.434

1067. **Virtutii** dec., et. parter/8, 1993, Parter/8, dec., 80 mp suprafata utila, renovat total, parchet, gresie, faianta, obiecte sanitare, usa intrare metal, usi interior noi, centrala termica, toate recente, boxa, reabilitat termic, **95.000 €;** ☎0720.663.399 siadconcept@gmail.com

1068. **Virtutii,** 3 camere dec., et. 5/8, 74 mp, 1990, **87.500 €;** ☎0728.220.234 marinel.apostu@activimob.ro

1069. **Virtutii,** Lake View, tip penthouse, superb, 100 mp dec., et. 6/6, 92 mp, 2018, apartament de 3 camere intr-un imobil situat intr-o zona foarte frumoasa si linistita, in apropiere de Lacul Morii si Bulevardul Virtutii, la o distanta de 10 minute de mers pe jos de metrou. **106.000 €;** ☎0723.243.544/ 0799.929.024 natalin.p@star-construct.ro

1070. **Virtutii,** Panorama superba, 3 cam, 92mp, bloc nou dec., et. 6/6, 92 mp, 2018, dezvoltator, bloc nou, constructie impecabila, finisaje de lux. Zona liniistita, acces rapid catre Lac, Ratb, metrou, Sema Park, Parc Crangasi, zona Regie. Finisaje de lux, centrala termica proprie, **106.000 €;** ☎0736.380.183/ 0725.597.221

1071. **Vitan** et. 3/11, 122 mp, 2008, proprietar - apartam. liber 3 camere lux zona Vitan, dressing, loc de parcare inclus, **122.500 €;** ☎0722.386.801/ 0726.110.564

1072. **Vitan** mall, dec., et. 7/8, 77 mp, 1986, 3 camere dec., renovat recent, toate imbunatatirile, instalatie electrica si sanitara schimbata, gresie, faianta, parchet, termopan, vederè spate, liniste. **90.000 €;** ☎0732.135.470

1073. **Vitan** Mall, dec., et. 7/8, 77 mp, 1986, chiar pe Calea Vitan, stradal, 1 minut mall, dec., gresie, faianta, parchet, termopane, usa metalica, toate actele **90.000 €;** ☎0732.135.467

1074. **Vitan** Mall, semidec., et. 1/4, 54 mp, 1974, metrou Mihai Bravu, Mall Vitan, Banu Udrea, 3 camere semidec., etaj 1/4, suprafata 54 mp, an constructie 1974, centrala termica, gresie, faianta, parchet, termopan, cadastru, intabulare **47.000 €;** ☎0785.225.855/ 0765.658.737 madalinmarvis@yahoo.com

1075. **Vitan** Mall, dec., etaj 4, dec., 76 mp, 1986, va propun un apartament cu 3 camere in zona Vitan Mall, cu acces la metrou Dristor, situat intr-un imobil din 1986, realizat termic, dec., cu structura de "hol H", avand o suprafata de 76 mp; **100.000 €;** ☎0722.732.975 axadomenii@yahoo.com

1076. **Vitan** mall, dec., hol H, dec., et. 8/8, 76 mp, 1987, va propun un apartament cu 3 camere in zona Vitan mall, Mihai Bravu, cu acces rapid la mijloacele de transport in comun. **91.500 €;** ☎0722.732.975 axadomenii@yahoo.com

1077. **Vitan** Mall, hol H, acces metrou, dec., et. 5/8, 75 mp, 1986, va propun un apartament cu 3 camere in zona Vitan Mall, cu structura hol H, cu acces rapid la statia de metrou Dristor **108.500 €;** ☎0722.732.975 axadomenii@yahoo.com

1078. **Vitan** mall, oportunitate 3 camere dec., et. 8/8, 88 mp, 1987, **93.000 €;** ☎0799.029.194 cateliu.gabriel@catoma.ro

1079. **Vitan,** dec., et. 8/8, 75 mp, 1988, 8/8, dec., terasa refacuta total(garantie 20ani), 2 bai, balcon orientare S/N, termopan cu jaluzele, izolat, **99.000 €;** ☎0720.663.399 siadconcept@gmail.com

1080. **Vitan,** 2 min metrou Mihai Bravu, dec., et. 3/9, 2016, direct dezvoltator, comision 0%, 3 camere, 73.11 mp, finisaje incluse in pret. Ansamblu rezidential nou. Contact tel., TVA+ **120.500 €;** ☎0786.700.901/ 0786.700.902 vanzari@globalcityresidence.ro

1081. **Vitan,** Barzesti, Rin Grand Hotel, semidec., et. 3/11, 103 mp, 2008, 3 camere semidec.e, etaj 3, bloc nou din 2008, parcare, centrala termica, in spate la Rin Grand Hotel, 2 bai, balcon mare, finisaje premium, linistit, renovat, curat, luminos. Liber imediat. **95.000 €;** ☎0720.451.235

1082. **Vitan,** Bobocica, dec., et. 6/10, 72 mp, 1986, va oferim spre vanzare, un apartament compus din 3 camere, situat in cartierul Vitan, suprafata utila 72 mp, dec., doua grupuri sanitare, centrala proprie, parchet masiv de stejar, usa metalica. **88.000 €;** ☎0744.272.027 nicupandele93@yahoo.com

Imobiliare vânzări 4 CAMERE

1083. **Vitan,** Bonea Marin, dec., 62 mp, 1978, ap. 3 camere, ST-72 mp, 1 baie, bucatarie, faianta, gresie, parchet, **72.000 €;** ☎0784.909.591

1084. **Vitan,** Mall, dec., et. parter/5, 170 mp, 2009, Vitanul Nou, Pompieri, parter/5, dec., suprafata 170 mp din care 20 mp, balcon logie si 62 mp gradina/ curte proprie, fara imbunatatiri, bloc 2009, liber **138.000 €;** ☎0722.359.898/ 0722.573.232 office@interpartes.ro

1085. **Vitan,** Mihai Bravu dec., et. 3/9, 88 mp, 2018, direct dezvoltator, comision 0%, 3 camere, 126.500 Euro + tva, finisaje incluse in pret, locuri de parcare, zona Decebal, metrou Mihai Bravu. Contact: **126.500 €;** ☎0786.700.901/ 0786.700.902 vanzari@globalcityresidence.ro

1086. **Vitan,** Mihai Bravu - 2 min. Mihai Bravu dec., 84 mp, 2018, direct dezvoltator, comision 0%, 3 camere, metrou, 84 mp util, 120.500 euro + tva, finisaje incluse in pret, zona metrou Mihai Bravu, locuri de parcare subteran si suprateran, **120.500 €;** ☎0786.700.901/ 0786.700.902 vanzari@globalcityresidence.ro

1087. **Vitan,** Stadion Olimpia, dec., et. 10/10, 75 mp, 1985, vind apartament 3 camere, dec., 2 bai, semimobilat, reabilitat, termopan schimbat, terasa refacuta - garantie 20 ani, g+f+ac+um+pachet, repartitoare caldura electronice noi, apometre, **78.000 €;** ☎0753.028.957

1088. **Vitanul** Nou, metrou Timpuri Noi semidec., et. 5/10, 65 mp, 2000, Vitanul Nou-str Anastasie Panu, apropiere metrou Timpuri noi, bloc an 2000 cu paza, etaj 5, imbunatatiri complete, sufragerie 19mp, dormitoare 12mp si 10 mp, loc de parcare. Pret discutabil. Urgent! **110.000 €;** ☎0723.341.044

1089. **Voluntari** - Metro

Imobiliare vânzări 4 CAMERE

71. **Dacia** - Aurel Vlaicu - intrare Parc Ioanid semidec., et. 2/4, 170 mp, 1934, 4 camere mari, inalte, luminoase, 2/4, circular, apartament superb, compartimentare functionala, locuit de personalitati, langa parc, zona deosebita, linistita, bloc cărămidă, curte, acces rapid centru. **169.000 €;** ☎0743.174.433

72. **Dacia,** Vulcanescu, dec., et. 1/6, 145 mp, 1947, apartament in suprata de 145 mp, format dintr-o garsoniera si un apartament de patru camere, total dec., vedere stradala, intrare stradala, ideal investitie, bloc neincadrat pe risc seismic. **98.000 €;** ☎0745.176.195 office.prosud@gmail.com

73. **Damaroaia,** Corallilor, dec., et. 4/4, 168 mp, 2009, bloc nou finalizat in anul 2009. Apartament 4 camere de lux, et 4/4 dec., finisaje de calitate, utilat si mobilat complet, centrala proprie, cont individ. Toate utilitatile. Proprietar. Rog seriozitate. **140.000 €;** ☎0768.844.544 iordan-solomon93@yahoo.com

74. **Ddrumul** Fermei, metrou Dimitrie Leonida dec., et. 1/2, 160 mp, 2014, in vila compus din - 3 camere, 2 bai, bucatarie mobilat utilat, mansarda - 1 baie, 2 camere - centrala proprie, izolata exterior cu polistiren de 10 cm, tencuiala decorativa- curte si parcare, **84.000 €;** ☎0762.861.186 smartrezidential@yahoo.com

75. **Decebal** dec., et. parter/4, 115 mp, 1990, Decebal- parter/4, apartament 4 camere modificat, deosebit, suprafata 115mp, ideal firma/salon infrumusetare/ notariat, cabinet medical, intrarea in apartament se poate face si direct din strada, liber. **152.000 €;** ☎0722.359.898/ 0722.573.232 office@interparte.ro

76. **Decebal,** Ruby Tuesday, apartament 4 camere, OVA 122302 dec., et. 4/4, 95 mp, 1990, **139.900 €;** ☎0737.504.516/ 021.326.22.14 office@catalog-rezidential.ro

77. **Decebal,** Zvon Cafe, 7 minute metrou, dec., et. 1/4, 1992, Decebal, Zvon Cafe, 1/4, dec., 2 wc, 100 mp, bloc 1992, gresie, faianta, parchet, termopan usa metalica aer conditionat, pozitie superba, cadastru intabulare acc credit, **145.000 €;** ☎0724.336.834

78. **Delfinului** dec., et. 10/11, 112 mp, 1976, vand apartament de 4 camere transformat in 3 camere (living mare), baie si wc de serviciu, balcon si terasa mare (17mp), renovat , bloc anvelopat, plus etaj tehnic. **95.000 €;** ☎0743.160.999 Popescu.andi.p@gmail.com

79. **Diham,** str. Intrarea Barsei, semidec., 4 camere, bloc reabilitat in 2017, centrala, 2 bai, aer conditionat, mobila bucatarie, **90.000 €;** ☎0727.141.318

80. **Doamna** Ghica, Palat, apartament cu 4 camere de vanzare OVA 122568 dec., et. 4/10, 87 mp, 1978, **105.000 €;** ☎0731.324.660/ 021.326.22.14 office@catalog-rezidential.ro

81. **Domenii** dec., et. 2/3, 268 mp, 2004, Duplex Penthouse la vila zona Domenii cu curte de 135mp. **312.000 €;** ☎0743.673.485

82. **Domenii,** vanzare apartament 4 camere dec., et. 4/4, 77 mp, **125.000 €;** ☎40728305200 office@digital-imobiliare.ro

83. **Dorobanti** - Eminescu semidec., et. 1/4, 114 mp, 2018, de vanzare apartamente de lux. Finisaje la cerinta clientului. **225.000 €;** ☎0765.929.485

84. **Dorobanti** area, one exclusive penthouse in Bucharest with panoramic view semidec., et. 5/5, 232 mp, **659.000 €;** ☎0722.211.122 vlad@vgheorghiu.ro

85. **Dorobanti** area, one exclusive penthouse in Bucharest with panoramic view semidec., et. 5/5, 232 mp, **659.000 €;** ☎0722.211.122 vlad@vgheorghiu.ro

86. **Dorobanti** ASE, dec., et. 1/3, 130 mp, 1972, am. 5 camere, dec.e, 1/3, zona linistita, vedere mixta, baie si grup sanitar, 3 balcoane, la demisol garaj 2 masini, **270.000 €;** ☎0723.362.112/ 0724.261.323

87. **Dorobanti** penthouse exclusivist, et. 4/5, 212 mp, 2017, **539.900 €;** ☎0735.551.422 florin.toma@catoma.ro

88. **Dorobanti,** ASE, Dacia, Howard Johnson dec., et. 3/10, 100 mp, 1980, 3/10, dec., 100mp, bloc dupa cutremur, reabilitat termic, stradal, vedere mixta, liber, curat, fara imbunatatiri, negociabil. **175.000 €;** ☎0735.883.452 daniel.enache@centralimobiliare.ro

89. **Dorobanti,** Beller, semidec., et. 5/11, 80 mp, 1965, apartament 4 camere, etaj 5/P+11, imobil reabilitat termic, 80 mp, 2 bai, 3 balcoane, fara imbunatatiri, are termopan si parchet masiv, incalzirea prin centrala blocului, vedere mixta. **96.000 €;** ☎0723.334.024 bbadrian@gmail.com

90. **Dristor** dec., et. 5/5, 123 mp, 2012, duplex de 123 mp. Am cateva poze de dinainte de renovare si cu proiectul, urmeaza sa fac cu poze cu stadiul actual. Pentru detalii va rog sa ma contactati, **125.000 €;** ☎0763.581.848 alinacucuteanu@gmail.com

91. **Dristor** chiar la metrou et. 5/8, 89 mp, 1982, Laborator, 4 camere semidec., 2 grupuri sanitare, 2 balcoane, toate imbunatatirile, bloc reabilitat, vedere spate, liniste, 2-3 minute parc, piata. **110.000 €;** ☎0732.135.470

92. **Dristor** metrou, semidec., et. 3/8, 85 mp, 1982, Ramnicu Valcea, 4 camere semidec., 2 grupuri sanitare, 2 balcoane, foarte curat, gresie, faianta, parchet, termopan, 5-6 minute metrou, **99.990 €;** ☎0732.135.470

93. **Dristor,** 3-4 minute de metrou, semidec., et. 2/10, 84 mp, 1986, 1986 constructie bloc, semidec., 84 mp, etaj 2/8, gresie, faianta, parchet, termopane, usa metalica, aer conditionat, centrala termica, cadastru si intabulare. **127.900 €;** ☎0731.144.153/ 021.231.23.18

94. **Drumul** Taberei semidec., et. 8/8, 89 mp, 1984, 1 Mai, confort 1, semidec., etaj 8/8, bloc 1984 curat, 2 lifturi, terasa refacuta, liber, acte, acces faci Ratb, Scoala 59 in imediata apropiere, gradinita, parc, market, **80.000 €;** ☎0733.089.030

95. **Drumul** Taberei -V. Argesului dec., et. 2/10, 86 mp, piata, 2 bai, balcon inchis in termopan, renovat in 2010, **98.000 €;** ☎0724.053.351

96. **Drumul** Taberei Plaza semidec., et. 7/10, 96 mp, 1978, 4 camere transformat in 3 camere, confort 1, etaj 7/10, 96 mp cu 2 balcoane deschise, 2 grupuri sanitare, termopan, usa metalica, gresie, parchet masiv, accepta credit, acte, pret negociabil **85.000 €;** ☎0730.556.914 ionnedea.khc@gmail.com

97. **Drumul** Taberei, dec., et. 7/10, 98 mp, 1977, apartament 4 camere spatios, 3 balcoane, dec., conform 1,suprafata utila totala de 98 mp. Vecinatati: Drumul Taberei, Bld. Timisoara, Gorjului, Frigocom, Piazza, Parcul Dr. Taberei **92.500 €;** ☎0722.602.948/ 0727.090.488 andrei@proestate.ro

98. **Drumul** Taberei, dec., et. 2/8, 85 mp, 1984, bloc reabilitat termic anul 1982, ofer spre vanzare ap 4 camera cu termopane, 2 balcoane inchise in termopan, 2 grupuri sanitare, etaj 2 din 8, scara impecabila, acte la zi. **81.000 €;** ☎0751.427.385

99. **Drumul** Taberei, dec., et. 2/10, 85 mp, Ghencea, proprietar, stradal, confort 1, 2 balcoane, 2 grupuri sanitare, neamenajat, bloc reabilitat, usa metalica, **81.000 €;** ☎0736.546.220

100. **Drumul** Taberei, semidec., et. 7/8, 91 mp, 1983, Ghencea, strada Latea Gheorghe, camere spatioase, mobilat complet, 2 bai, 2 balcoane, apropiere mijloace de transport, disponibil imediat, **84.000 €;** ☎0758.098.917/ 0758.098.905 georgian.draghia@galaxyimob.ro

101. **Drumul** Taberei, exterior Bucla, dec., et. 4/10, 88 mp, 1978, dec., 1979, etaj 4 din 10 cu 2 balcoane si 2 grupuri sanitare, amenajat cu termopan, parchet masiv, centrala termica, baia mare cu geam, disponibil imediat, acte facute, accepta plata cu credit. ☎0744.682.007/ 0725.646.382

102. **Drumul** Taberei, Ghencea capatul tramvaiului 41 dec., et. 3/10, 94 mp, 1983, apartament 4 camere dec., 2 bai, 2 balcoane, 94 mp - an 1983 - renovat - gresie, faianta, parchet, usa metalica, termopane, centrala termica, instalatie electrica si sanitara schimbata, **84.000 €;** ☎0732.624.689

103. **Drumul** Taberei, Ghencea, dec., et. 2/10, 1986, bloc termoizolat, 2 gr. sanitare, termopan, s-84. 47mp, fara imbunatatiri, **79.750 €;** ☎0741.160.332

104. **Drumul** Taberei, Ghencea, dec., et. 7/9, 96 mp, 1986, Drumetul etaj 7 confort 1, 2 balcoane, 2 grupuri sanitare, usa metalica, faianta, gresie, an constructie 1986 **83.000 €;** ☎0729.954.445

105. **Drumul** Taberei, Ghencea, 13 Septembrie, dec., et. 2/10, 90 mp, 1983, et 2/10, cf 1, dec., 90 mp, bloc 1983, reabilitat termic, 2 grupuri sanitare, 2 balcoane, bucatarie mare, ideal pt cine vrea sa-si puna amprenta personala in aspectul locuintei, acte pregatite, acc credit, **81.000 €;** ☎0786.325.404 mihai.publicimob@gmail.com

106. **Drumul** Taberei, Parc Moghioros semidec., et. 4/10, 62 mp, 1977, Apartament cu 4 camere in Bucla, potrivit pentru o familie cu 1-2 copii. Este situat la etajul 4 din 10, are suprafata de 62 mp, cu doua bai, 1 balcon, imobilul este intr-un bloc cu lift pe scara. **58.000 €;** ☎0742.400.300

107. **Drumul** Taberei, Prelungirea Ghencea, dec., et. 3/6, 79 mp, 2019, apartament cu 4 camere, dec., bucatarie inchisa, su 79 mp, balcon de 12 mp, sc 117.3 mp, etajul 3 din 6. Se vor preda la cheie, finisaje complet. Finalizare ianuarie 2019, pret 88.320 euro + TVA. **88.320 €;** ☎0736.935.106/ 021.321.21.81

108. **Drumul** Taberei, Romancierilor, etajul 2/4, lift dec., et. 2/4, 101 mp, 2017, apartamenet de lux 4 camere, 101 mp utili, 3 dormitoare, 2 bai, 1 loc de parcare la subsol, semimobilat, etajul 2/4, bloc cu lift, finisaje de calitate superioara, comision 0. **150.000 €;** ☎0742.400.300

109. **Emanoil** Buteica, 4 camere, 86 mp, etaj 3, bloc din 1986, semidec., et. 3/8, 86 mp, **110.000 €;** ☎0749.070.948 pavel.radurazvan@yahoo.com

110. **Emil** Racovita, Aliorului, semidec., et. 6/8, 84 mp, 1980, ID:2793, Emil Racovita, 4 camere confort 1, semidec., etaj 6/8, suprafata 84 mp, an constructie 1980, 2 bai mari, 2 balcoane. Are ferestre cu geam termopan. Necesita renovare. Se accepta credit, **75.000 €;** ☎0729.842.974

111. **Floreasca** / Barbu Vacarescu apartament 4 camere dec., et. 2/8, 125 mp, 2010, apartament 4 camere - Floreasca, bloc din 2010, suprafata totala 125 mp, 3 bai, 2 dormitoare matrimoniale, centrala termica, loc parcare subteran. Mai multe detalii la telefon; **224.500 €;** ☎0760.101.325 mihaela.ion@imobe.ro

112. **Gara** de Nord, Duca, semidec., et. 2/4, 100 mp, 1940, 4 cam., termopan, vedere bulevard, cad., intab., exclus agentii, neg., **97.000 €;** ☎0721.925.636

113. **Ghencea,** strada Garleni 3, et. 7/8, 85 mp, 1984, particular, 4 camere pot de 3, ocazie, liber, renovat complet, mobilat, gresie, faianta, parchet, termopan, usa metal, etaj 7/8, luminos, 2 bai, bloc din 1984. **85.000 €;** ☎0757.923.975 vlad.cioinigel@hotmail.com

114. **Giurgiului** bloc 2018, finalizat, duplex, semidec., et. 4/5, 122 mp, 2018, duplex, in zona Berceni - Luica, 122 mp, semidec., bloc nou 2018, etaj 4+mansarda, 4 camere, doua grupuri sanitare, bucatarie open-space complet utilata si mobilata. Mutare imediat; **87.000 €;** ☎0726.904.451 georgiana.l@star-construct.ro

115. **Giurgiului,** Toporasi, dec., et. 4/4, 45 mp, 1977, 4 camere etaj 4, renovat recent, gresie, faianta, parchet, usi de interior, usa metalica, instalatii noi, centrala proprie cadastru, intabulare, se poate vinde mobilat si utilat **24.999 €;** ☎0762.861.186 marius.smartrezidential@gmail.com

116. **Grigorescu,** Trapezului, semidec., et. parter/3, 218 mp, 2018, imobil nou ds+p+2e+m, direct dezvoltator, accept credit bancar/ ipotecar, finisaje la alegere, centrala proprie, geam Tripan, finalizare 2018, parcare inclusa in pret, tva 19 % inclus, comision 0. **139.000 €;** ☎0758.234.495 rusu.c@vbi.ro

117. **Herastrau** dec., et. 2/3, 168 mp, 2007, Apartament 4 camere lux / duplex - Herastrau, mobilat si utilat lux, suprafata totala de apx 168 mp, doua terase, doua locuri de parcare la subteran, boxa. Mai multe detalii la telefon. **380.000 €;** ☎0760.101.325 mihaela.ion@imobe.ro

118. **Iancului** metrou, dec., et. 5/10, 84 mp, 1979, vanzare 4 camere cf. 1, dec.e, 5/10, bloc 1978, reabilitat termic, cu imbunatatiri g, f, t, um, ac, 84 mp, 2 balcoane inchise 2 grup sanitare, **95.000 €;** ☎0749.199.196 lenus@confortcasaimobiliare.ro

119. **Iancului,** dec., et. 9/10, 94 mp, 1978, Soseaua Iancului, apartament etaj 9/10, cu 2 grupuri sanitare, 2 balcoane, curat, amenajat, acte, se accepta credit, acces facil ratb, metrou, piata, scoala. **125.000 €;** ☎0733.089.030

120. **Iancului,Pantelimon** stradal langa de MegaMall dec., et. 15/17, 102 mp, 1979, metrou P-ta Iancului 10 min, bloc 1979, reabilitat termic,15/17, vedere superba, 3 lifturi, dec, 2 balcoane mari, 2 bai, fereastra la baie, imb. G, f, p, um, ac, termopan, partial mobilat, cadastru, intabulare, **86.000 €;** ☎0722.614.867/ 0723.947.833

121. **Lacul** Morii, Uverturii, dec., et. 1/4, 75 mp, 2018, apartament 3 camere 75 mp utili, Lacul Morii - Uverturii. Mobilat, utilat complet **89.900 €;** ☎0746.602.210 Apartamentemilitari@yahoo.com

122. **Lacul** Tei Estia Residence, B41, apartament de vanzare dec., et. 11/12, 169 mp, 2007, **300.000 €;** ☎0725.427.427 oana.cristina@galaxyimob.ro

123. **Lacul** Tei Estia Residence A38 apartament de vanzare dec., et. 11/12, 169 mp, 2007, **320.000 €;** ☎0725.427.427 oana.cristina@galaxyimob.ro

124. **Lacul** Tei, Ghica Tei et. 7/8, 89 mp, 1985, Confort 1 semidec. suprafata 89mp instalatia electrica noua pe cupru, peretii indeptati si gletuiti termopan si obloane exterioare, usa metalica 2 balcoane 2 bai. Sunt 2 lifturi, scara civilizata. **89.000 €;** ☎0723.261.575/ 0723.261.575 tudorsimobiliare@yahoo.com

125. **Lacul** Tei, apartament de vanzare B37 dec., et. 9/12, 140 mp, 2007, **250.000 €;** ☎0725.427.427 oana.cristina@galaxyimob.ro

126. **Lacul** Tei, Facultatea de Constructii, Domino, dec., et. 2/10, 67 mp, 1976, Grigore Moisil, confort 2, dec., 67 mp, gresie, faianta, parchet, termopan, bloc reabilitat termic, fara risc seismic, stradal, vedere mixta, liber, cadastru, intabulare, se accepta credit, pret negociabil **67.000 €;** ☎0787.882.999

127. **Lascar** Catargiu, intre Victoriei si Romana, dec., et. 1, 200 mp, 2007, apartamentul cu suprafata utila de 200 mp+terasa de 14 mp, suprafata construita 240 mp, situat la etajul 1/4 in imobil nou din 2007. Dispune de 2 locuri de parcare in garajul subteran + boxa depozitare **555.000 €;** ☎0744.304.842 corinabct@gmail.com

128. **Mall** Vitan dec., et. parter/4, 99 mp, 1990, Mall Vitan-proprietar, vand apartament 4 camere confort 1 dec. p/4, avand o suprafata utila de 99 mp, cu vedere mixta, recent renovat, cu instalatie sanitara si electrica pe cupru, hol in H; **130.000 €;** ☎0726.258.683

129. **Margeanului,** et. 4/10, 84 mp, 1980, bloc stradal, viv-a-vis Biserica, cf. 1, etaj 4/9, semidec., 2 grupuri sanitare, gresie, faianta, parchet, termopan, stradal, pret usor negociabil, **78.000 €;** ☎0767.679.504

130. **Margeanului, in zona, semidec., et. 2/8, 1982, ap. 4 camere renovat 2018, 2 bai, 2 balcoane, 3 debarale. Bloc foarte linistit, fara probleme tehnice sau financiare, in maxim 6 luni intra in programul de reabilitare. Loc parcare primarie, 2 intrari, 2 lifturi, la 3 min. de statiile RATB. Detalii in privat la tel. Pret neg., 85.000 €; ☎0745.020.285**

131. **Margelelor,vila** 4camere cu piscina,curte,canalizar dec., et. 1/1, 95 mp, 2017, vila/casa 4 camere cu piscina, canalizare, curte privata cu dale si gazon, str Topaz 2A, 75.000 tva 5% inclus, 4000 reducere la plata cash, 3 dormitoare, 2 bai utilate, pod inalt cu placa beton. **75.000 €;** ☎0730.621.021

132. **Maria** Rosetti vanzare ap 4 cam, dec., et. 2/3, 1939, Maria Rosetti rest Nicoresti adiacent Toamnei ap 4 cam 2/3, curte, garaj in proprietate cam desrv, centrala de apartament stare buna, fara legea 112, fara risc seismic, rog seriozitate, liber nediscut, **95.000 €;** ☎0760.978.331/ 0761.255.433 teraimobiliare@yahoo.com

133. **Matei** Basarab, Calea Calarasi, dec., et. 2/4, 160 mp, 1996, apartament 4 camere, dec., in bloc special 1996, etaj 2/4 cu lift, amenajari, bucatarie mobilata cu loc de luat masa, camera de zi 40 mp, 3 dormitoare, dresing, 2 grupuri sanitare garaj, boxa. **215.000 €;** ☎0728.820.095/ 0725.074.444 sweethome_imob@yahoo.com

134. **Metrou** Lujerului 5 minute, semidec., et. 4/4, 90 mp, 1967, apartament cu 4 camere si 2 grupuri sanitare, mobilat si utilat clasic, aer conditionat, vedere mixta, balconinchis, liber, zona verde aerisita, acces uscatorie, pozitie excelenta **70.900 €;** ☎0727.864.288

135. **Mihai** Bravu, la 2 minute metrou, dec., et. 2, 99 mp, 2018, direct dezvoltator, comision 0, 99 mp, 2 grupuri sanitare, centrala apartament, finsaje premium la alegere, structura beton si Porotherm, 145.000 euro + tva. Contact, **145.000 €;** ☎0786.700.901/ 0786.700.902 vanzari@globalcityresidence.ro

136. **Mihai** Bravu, metrou Global City Residence dec., et. 2/9, 2018, 100 m de metrou, 4 camere, direct dezvoltator, comision 0, 2 grupuri sanitare, centrala apartament, finsaje la alegere, structura beton si Porotherm. Locuri de parcare optional. Contact, **145.000 €;** ☎0786.700.901/ 0786.700.902 vanzari@globalcityresidence.ro

137. **Mihai** Eminescu, Piata Romana dec., et. parter/1, 170 mp, 1930, Cladire renovata si consolidata cu proiect. Apartament de lux, 4 camere, 170 mp. Un imobil elegant, nobil si spectaculos. Cel mai frumos apartament din zona Eminescu, **350.000 €;** ☎0721.115.770 dragomirdiana-maria@gmail.com

138. **Militari** - Cetatea de Balta, proprietar vand ap. cu multiple imbunatatiri, aproape metrou, scoli, piata; ☎0723.163.830

139. **Militari** - Pacii, 5 minute metrou, 3 minute RATB dec., et. 1/9, 125 mp, 2018, 4 camere, finisat la cheie, la 5 minute fata de statia de metrou Pacii - centrala proprie, pereti din caramida Porotherm, 2 grupuri sanitare, comision 0%. Te invit la o vizionare ! **130.952 €;** ☎0742.400.300

140. **Militari,** aproape de Apusului, semidec., et. 5/10, 65 mp, apartament de vanzare, confort 2 sporit, cu 2 bai si 1 balcon, imbunatatiri: aer conditionat, gresie, faianta, termopane, parchet laminat, usa metalica. **64.000 €;** ☎0722.528.996

141. **Militari,** Gorjului, semidec., et. parter/4, 90 mp, 1970, apartament confort 1, semidec. situat la parter/4, bloc 1970, suprafata de 90 mp, cadastru si intabulare, fara imbunatatiri, 2 bai, zona verde, piata, metrou, vedere mixta, **69.900 €;** ☎0731.144.152/ 021.231.23.18

142. **Militari,** Iuliu Maniu nr. 97, Pacii metrou, semidec., et. 1/9, 85 mp, 2018, de vanzare apartament cu 4 camere, langa statia de metrou Pacii - Autogara Militari, finisat la cheie, centrala proprie, pereti din caramida, 2 bai, finisaje alese de catre cumparator, comision 0% **98.000 €;** ☎0742.400.300

143. **Militari,** Lujerului, dec., et. 8/9, 83 mp, 1976, Tentant: apartament situat vis-a-vis de magazinul Cora, are vederea mixta, este dec., are wc de serviciu si baie, un balcon, ac, apometre si repartitoare. Blocul este reabilitat termic recent. **79.000 €;** ☎0728.330.207 laurentiu.brezeanu@yahoo.com

144. **Militari,** Pacii, 5 minute metrou, 3 minute Ratb dec., et. 2/9, 85 mp, 2018, 4 camere, 2 grupuri sanitare, balcon 9 mp, etajul 2 din 9, finisat la cheie langa statia de metrou Pacii, langa autogara Militari, comision 0. **93.333 €;** ☎0742.400.300

145. **Militari,** Pacii, 5 minute metrou, 3 minute Ratb semidec., et. 2/9, 85 mp, 2018, 4 camere, 85mp utili, 5 minute metrou Pacii, langa autogara Militari, Bd-ul Iuliu Maniu, finisat la cheie, centrala proprie, pereti din caramida, comision 0, **98.000 €;** ☎0742.400.300

146. **Militari,** Rasaritului, etaj 2/4, comision 0, dec., et. 2/4, 101 mp, 2017, apartamenet de lux 4 camere, 101 mp utili, 3 dormitoare, 2 bai, 1 loc de parcare la subsol, semimobilat, etajul 2/4, bloc cu lift, finisaje de calitate superioara, comision 0. **150.000 €;** ☎0742.400.300

147. **Militari,** Uverturii nr. 87, dec., et. 5/8, 89 mp, 1986, 4 camere, cf. 1, dec, 89.05 mp, 5/8, multiple îmbunatatiri, 2 balcoane, 2 gr sanitare, renovat recent, termopan, aer conditionat, panorama inedita, accepta credit, 10 min. metrou, 3% comision agentie, **84.000 €;** ☎0723.351.895/ 0745.351.895 tinaparaschiv@yahoo.com

148. **Militari,** Uverturii, semidec., et. 6/8, 83 mp, 1980, este izolat, geamuri termopan. Balcon închis. O camara si 2 debarale. Doua bai. Are vedere pe spate. Zona linistita fara zgomot rutier. Negociabil. Luminos si spatios. Necesita renovari. **68.000 €;** ☎0721.115.770 diana.dragomir@eticimob.ro

149. **Militari,** Uverturii, 4 camere, 1/4, dec., acces metrou Gorjului dec., et. 1/4, 80 mp, 1973, **83.000 €;** ☎0728.220.234 marinel.apostu@activimob.ro

150. **Militari,** Virtutii, Veteranilor, dec., et. 4/4, 77 mp, 1979, Apartament 4 camere (transformat in 3 camere), dec, semi-mobilat, bucatarie utilata si mobilata, vedere mixta, zona verde, etaj 4/4, in apropiere de parc si metrou, se accepta doar cash, negociabil. **74.000 €;** ☎0722.702.564/ 0768.046.976 ioan.rusupfa@gmail.com

151. **Mosilor** cu Carol 1, Biserica Armeneasca, dec., et. 5/7, 115 mp, bloc stradal, vedere mixta, ap. renovat cu imbunatatiri, 2 gr. sanitare, 2 balcoane, centrala termica de apartament, boxa la etaj. Toate actele facute inclusiv energetical, **67.000 €;** ☎0767.581.872

152. **Mosilor,** dec., et. 6/8, 86 mp, 1980, dec., mobilat si utilat, va propun un apartament cu 4 camere pe Calea Mosilor, aproape de intersectia cu Mihai Eminescu de unde aveti legaturi catre mijloacele de transport in comun. ☎0722.732.975 axadomenii@yahoo.com

153. **Mosilor,** Carol, dec., et. 1/7, 110 mp, 1936, str. Latina, stradal, apartament 4 camere decomanat, 2 grupuri sanitare, etaj 1, suprafata 110 mp, nemobilat, **63.900 €;** ☎0724.226.342/ 021.312.59.99 cristian@k-imobiliare.ro

154. **Mosilor,** Mihai Bravu, Obor, 85 mp, semidec., 85 mp, 1980, va propun un apartament cu 4 camere in zona Mosilor, Mihai Bravu cu acces rapid la metrou Obor, situat la etajul 8/8, intr-un bloc reabilitat termic, cu 2 grupuri sanitare si 2 balcoane **108.000 €;** ☎0722.732.975 axadomenii@yahoo.com

155. **Mosilor-Spatarului** semidec., et. 2/3, 196 mp, 1937, 5 camere ,etaj 2/ P+3,Su -177 mp + balcon 5.2 mp semidec.,gresie,faianta ,parchet,termopan, centrala termica de apartament,boxa subsol - 14,5 mp,exista lift **210.000 €;** ☎0723.224.223/ 0749.239.555 nissa200510@gmail.com

156. **Nerva** Traian, et. 5, 100 mp, 4 camere, 2 bai, 2 balcoane, 2 aer conditionat, loc de parcare, mobilat, utilat. **151.000 €;** ☎0744.300.977/ 0742.357.139 ceauselu_maria_91@yahoo.ro

157. **Nicolae** Grigorescu, dec., et. 2/3, 90 mp, 2018, imobil nou, modern, direct dezvoltator, accept credit bancar/ipotecar, comision 0, tva 5% inclus,10-15 min. metrou, centrala proprie, conturizare individuala, finalizare constructie 2018, comision 0, **89.900 €;** ☎0758.234.495 rusu.c@vbi.ro

158. **Nicolae** Grigorescu, metrou, apartament cu 4 camere de vanzare OVA 119110 dec., et. 4/4, 79 mp, 1968, **88.900 €;** ☎0731.324.660/ 021.326.22.14 office@catalog-rezidential.ro

159. **Obor,** Colentina, Doamna Ghica, Tei, dec., et. 2/10, 68 mp, 1975, Parc Plumbuita 2/10, cf 2,dec, 68 mp, 1 baie, hol locuibil, vedere mixta, balcon, bloc reabilitat termic, fara risc seismic, loc parcare ADP, renovat 2015, g, f, p, t, um, aer condit, usi noi, contorizat, intab, zona linistita, **60.000 €;** ☎0770.956.572

160. **Oltenitei,** strada Caporal Ion Gheorghe comision 0% dec., et. parter/4, 87 mp, 1980, 1980 an de constructie, P/4, dec., 87 mp, 2 gr. sanitare, intrare stradala, vedere mixta, cu imbunatatiri, Cadastru/Intabulare, comision 0% la cumparare www.realkom.rowww.imobiliare-bucurestene.ro **82.500 €;** ☎0736.333.063 florin.stanica@realkom.ro

161. **Otopeni,** Primarie dec., et. parter/3, 110 mp, 1990, parter / 3 etaje, confort 1, tamplarie termopan, usa metalica (intrare), faianta, gresie, 2 x balcoane, mobilat/utilat. **92.000 €;** ☎0745.502.099 adipiciu@gmail.com

162. **Pantelimon** - Delfinului, dec., et. 2/10, 68 mp, 1975, Pantelimon - Piata Delfinului vis-a-vis Mega Mall) apartament 4 camere, confort 2, dec., etaj 2 din 10, 68 mp., proaspat renovat, usa metalica, gresie, faianta, parchet, termopan, geam la baie, **55.000 €;** ☎0727.280.816 gabybudu@gmaill.com

163. **Pantelimon,** dec., et. 7/8, 80 mp, 1982, intersectie cu Fundeni cu vedere la parcul Florilor, cf. 1, dec., tip H, 2 balcoane, 2 gr. sanitare, termopane, gresie, faianta, geam baie. **90.000 €;** ☎0732.135.467 office@ramax.ro

164. **Pantelimon,** dec., et. 9/10, 76 mp, 1974, Pantelimon colt cu Fundeni, apartament spa?ios cu 4 camere dec.e, 2 gr. sanitare, instalatii electrice si sanitare schimbate, termopan, 2 ac, complet mobilat si utilat, 2 locuri parcare, liber., **70.000 €;** ☎0736.273.373 claudiu.marketing@gmail.com

165. **Pantelimon,** apartament 4 camere, spatios, semidec., et. 4/4, 78 mp, **67.500 €;** ☎0745.695.511 robert@robertgagos.ro

166. **Pantelimon,** Mall - Arena Nationala, dec., 94 mp, 1979, bloc reabilitat termic, stradal, et. 5, 2 gr. sanitare 2 balcoane, **92.000 €;** ☎0724.062.297

167. **Pantelimon,** Zambila, Ionita Cora dec., et. 9/10, 84 mp, 1976, ap 4 cam dec.e, doua grupuri sanitare, 2 balcoane, bloc izolat. **68.500 €;** ☎0765.404.301/ 0765.404.303

168. **Pasaj** Marasesti, dec., et. 1/2, 84 mp, 1914, apartament cu 4 camere situat in vecinatatea Pietii Unirii (Pasajul Marasesti) aflat la etajul 1 al unei vile P+2. Renovat complet in urma cu 6 ani. Conf. 1, dec., 84 mp. Imobil fara risc seismic. **79.900 €;** ☎0762.222.234/ 0736.655.525 office@goldimob.ro

169. **Patru** camere, 4 dec.e, lux, comision 0% dec., et. 1/3, 99 mp, 2018, Va propunem catre vanzare un apartament de 4 camere cu 2 bai, 2 balcone, finisate cu materiale de inalta calitate. Acces rapid la mijloace de transport in comun. Se accepta orice tip de credit! **138.000 €;** ☎0764.832.071 smartrezidential@yahoo.com

170. **Petre** Ispirescu, semidec., et. parter/8, 90 mp, 1984, Petre Ispirescu, Margeanului, fara imbunatatiri, liber, necesita renovare, curat, bloc civilizat, toate actele. Merita vazut. **69.000 €;** ☎0766.603.000 cameliasimilea@housexpert.ro

171. **Piata** Timpuri Noi, in zona, vand ap. 4 cam. sau schimb cu ap. 2 camere in zona, plus diferenta, **115.000 €;** ☎0722.216.992

172. **Piata** Unirii, Sf. Vineri, dec., et. 7/8, 1990, 4 camere dec.e, vedere mixta, bloc monolit, situat la 1 minut de metrou. **189.000 €;** ☎0747.777.767/ 021.323.00.10

173. **Piata** Victoriei, de vanzare apartament 4 camere dec., et. 4/4, 130 mp, 1991, **230.000 €;** ☎0769.655.115 alexandru.budai@galaxyimob.ro

174. **Polona,Stefan** cel Mare,Barbu Vacarescu,Tunari, dec., et. 1/5, 226 mp, 1997, spatios si luminos, 3 min metrou, proprietate constituita din apartament s. utila 181 mp, 2 boxe 25 mp, 2 locuri parcare 20 mp. Bloc elegant, an 1997 cu doar 5 apartamente, zona frumoasa de case, **265.000 €;** ☎0729.343.434

175. **Predeal,** zona Cioplea, et. 2/4, 197 mp, duplexul se afla in incinta unui imobil de lux, cu patru niveluri si opt apartamente, situat in cea mai buna zona a statiunii Predeal. Se accepta schimburi. **300.000 €;** ☎0722.339.400 catalina.avram@romconsulting.ro

176. **Prelungirea** Ghencea, dec., 120 mp, 2018, strada Alunului 33, proprietar vand apartamnet in vila cu curte proprie 200 mp, curent, gaze, apa, canal, asfalt. **89.000 €;** ☎0730.242.854

177. **Primaverii,** apartament 4 camere dec., et. 1/3, 153 mp, **320.000 €;** ☎0769.480.521 dan.hossu@gmail.com

178. **Pucheni,** Rahova, sector 5, dec., et. 7/10, 87 mp, 2017, oferta, ansamblu rezidential, corp C, 7/10, finisaje moderne alegere, centrala proprie, tamplarie Rehau, usa antiefractie, apometre, spatii joaca copii, teren sport, tva inclus, comision 0, **67.000 €;** ☎0729.349.080 office@ideal-residence.ro

179. **Rahova,** 1985 Margeanului cf. 1, 90 mp, 3/8 , g, f, p, t, um, liber, cadastru, intabulare, **63.000 €;** ☎0766.919.499

180. **Rahova,** Barnova, Dumbrava Noua semidec., et. 7/8, 83 mp, 1984, 4 camere, 83 mp (an 1984) în Rahova, str. Barnova. Bloc izolat termic de primarie cu polistiren, 2 balcoane si 2 bai, geamuri termopan si aer conditionat. Loc de parcare (ADP S5). Pret negociabil, **73.000 €;** ☎0734.618.969 ion.radu@outlook.com

181. **Rahova,** Sos Alexandriei, Margeanului, Antiaeriana dec., et. 2/10, 91 mp, 1979, Va propunem spre vanzare un apartament cu 4 camere dec, vedere spate, 2 bai, 3 balcoane, aflat in Rahova, Sos. Alexandriei colt cu Margeanului, intr-un imobil construit in 1979 si dotat cu camere video. **55.000 €;** ☎0740.121.267 contact@sorin-stoinea.ro

182. **Romana,** et. 7/8, 165 mp, bloc consolidat 2007, parter cafeneaua Mon Amour, vis-a-vis Hotel Sheraton, 5 camere, 2 grupuri sani., dressing, debarale, parchet stejar, terasa 20 mp, **129.000 €;** ☎0745.196.185 office@atuimob.ro

183. **Rostar,** dec., et. 2/4, 200 mp, 2012, penthouse lux, 2 scari interioare, tavane fibra optica intrerupatoare touch pe telecomanda, centrala termica vailant, 2 terase, mocheta pufoasa lux, dusuri jacuzzi, cada hidromasaj 180x200. **119.000 €;** ☎0799.787.112 bestopizza@gmail.com

184. **Sala** Palatului, Hilton, Stirbei Voda, Cismigiu, semidec., et. 3/8, 80 mp, 1960, 3/8 bloc fara nici un risc seismic sau urgenta, reabilitat termic, liber, 2 baiwc serviciu), centrala de bloc, imbunatatiri; **129.900 €;** ☎0735.883.452 daniel.enache@centralimobiliare.ro

185. **Salaj,** Petrom, dec., et. parter/3, 75 mp, 1960, vand 4camere cf 1, dec., st 75 mp, parter inalt balcon inchis, boxa cadastru si intabulare, **55.000 €;** ☎0764.888.116/ 0724.549.202

186. **Sebastian,** Dumbrava Noua, Parc Sebastian, et. 4/8, hol in L, imbunatatiri: gresie, faianta, termopan, aer conditionat, usa metalica, balconul si geamul de la sufragerie nu are termopan. **95.000 €;** ☎0721.624.980/ 0730.421.581 onitaimobiliare@yahoo.ro

187. **Sector** 1, apartament 4 camere, finisaje de lux, curte, dec., et. parter/2, 123 mp, 2016, **229.900 €;** ☎0720.714.919 razvan.dumitrescu@catoma.ro

188. **Soseau** Oltenitei, Oraselui Copiilor, Padesu dec., et. 8/8, 90 mp, 1988, ID: 2093, Sos. Oltenitei, 4 cam

Imobiliare vânzări CASE, VILE

34. **Baneasa** vila cu piscina lake view S.U. 400 mp, curte 1100 mp, 7 cam., 2002, **720.000 €;** ☎0729.074.876 florin@norisk.ro

35. **Baneasa,** S.U. 200 mp, curte 2000 mp, 3 cam., 2007, Giurgiu casa de vacanta, 3 camere si etaj, 2000 mp. Pentru mai multe detalii; ☎0721.455.185

36. **Baneasa,** Giurgiu, S.U. 2016 mp, curte 1000 mp, 1960, Sos. Principala, vand casa curte cu dependinte, reabilitata, termopane, sau schimb cu gars., **30.000 €;** ☎0723.743.093

37. **Baneasa,** Sisesti, S.U. 240 mp, curte 250 mp, 6 cam., 2017, la cheie, NorthSide Residence este cel mai nou proiect rezidential in care imbinam armonios natura, confortul cu eleganta arhitecturii englezesti. Ansamblu este compus din patru case, p+2, **330.000 €;** ☎0735.100.039 contact@northsidepark.ro

38. **Belciugatele,** vila individula la numai 17 minute de Bucuresti S.U. 166 mp, curte 700 mp, 4 cam., 2012, la cheie, **125.000 €;** ☎0769.250.545 contact@cristina-marin.ro

39. **Berceni** - Popesti Leordeni, S.U. 80 mp, curte 25 mp, 3 cam., 2017, la cheie, vila structura beton, caramida porotherm, termoizolatie 10 cm, finisaje la alegere incluse, toate utilitatile, localizat Str. Intrarea Viilor nr. 23, pod mansardabil 35 mp, teren liber 25 mp, loc parcare. **73.500 €;** ☎0724.396.201/ 0764.180.052 office@nemarimobiliare.ro

40. **Berceni** Mall, Grand Arena, S.U. 110 mp, curte 140 mp, 4 cam., 2018, in constructie, vila patru camere curte proprie zona linistita, **95.000 €;** ☎0767.710.529 marius@sudrezidential.ro

41. **Berceni,** S.U. 143 mp, curte 200 mp, 4 cam., 2018, la cheie, casa 4 camere, comuna Berceni P+1+M 65000 euro, 130 mp utili. 65000 euro, 130 mp utili, 4 camere, 2 bai, 2 balcoane, apa curenta (nu put), gaz, curent. Curte individuala cu loc de parcare in curte, **66.900 €;** ☎0733.145.956

42. **Berceni,** S.U. 175 mp, curte 450 mp, 2013, P+1, 5 camere, 4 bai, 2 bucatarii, beci, **114.000 €;** ☎0730.217.849

43. **Berceni,** S.U. 160 mp, curte 370 mp, 4 cam., 2011, la cheie, vind casa in comuna Berceni, 4 camere, 3 dormitoare si living, 2 bai, terasa, **80.000 €;** ☎0765.267.292 simonapanait18@yahoo.com

44. **Berceni,** Bd. Metalurgiei, sector 4 S.U. 144 mp, curte 75 mp, 4 cam., 2018, la rosu, vila duplex 4 camere 144 mp. + curte proprie 75, Lidl, Metalurgiei, Berceni, 95.000 euro. **95.000 €;** ☎0735.527.098/ 0736.019.755 catalin.angheluta@sudrezidential.ro

45. **Berceni,** Ilfov S.U. 121 mp, curte 271 mp, 4 cam., 2018, la cheie, vila individuala - cocheta cu un design deosebit, constructie din caramida porotherm pe cadre de beton armat, avand 4 camere luminoase, 2 grupuri sanitare, situata in Comuna Berceni; **83.000 €;** ☎0722.100.507 cristina@comunaberceni.ro

46. **Berceni,** Ilfov, S.U. 120 mp, curte 271 mp, 4 cam., 2018, la cheie, vila individuala - cocheta cu un design deosebit, constructie din caramida porotherm pe cadre de beton armat, avand 4 camere luminoase, 2 grupuri sanitare, situata in zona metropolitana Bucuresti, **83.000 €;** ☎0737.988.994 marius@comunaberceni.ro

47. **Berceni,** Lidl Metalurgiei S.U. 145 mp, curte 75 mp, 4 cam., 2018, la rosu, Vand vila superba cu 4 camere, 3 bai, suprafata utila 145 mp,si curte proprie de 75 mp,amplasata in sectorul 4, langa Lidl Metalurgiei. Pret 95. 000 euro cu tva inclus. Merita vazuta. **95.000 €;** ☎0720.544.781/ 0724.112.489 mmicica_88@yahoo.com

48. **Berceni,** Popesti Leordeni S.U. 112 mp, curte 150 mp, 4 cam., 2018, in constructie, Berceni, vila in sistem duplex, 4 camere, 112 mp utili, curte proprie 150 mp, finisaje la alegere, 2 locuri de parcare gratuite, constructie noua 2018, curte amenajata, bucatarie inchisa, terasa generoasa, **95.000 €;** ☎0727.239.293/ 0721.827.390 monu.ady@gmail.com

49. **Berceni,** Vidra, Ansamblul Dealul Verde, S.U. 94 mp, curte 240 mp, 4 cam., 2018, la cheie, vile la cheie, duplex, P+pod locuibil, teren inclus, drumuri betonate, canalizare, gaze, iluminat stradal, supraveghere video, internet fibra optica, instalatie paratrasnet, **62.900 €;** ☎0722.291.931 info@dealulverde.ro

50. **Berceni,** Vidra, Ansamblul Dealul Verde, S.U. 145 mp, curte 240 mp, 4 cam., 2018, la cheie, vile la cheie, P+1+pod, 3 dormitoare, 3 bai, dressing, teren inclus, drumuri betonate, canalizare, gaze, iluminat stradal, supraveghere video. Posibilitate achizitie teren suplimentar, **84.900 €;** ☎0722.291.931 info@dealulverde.ro

51. **Berceni,** Vidra, Ansamblul Dealul Verde, S.U. 132 mp, curte 250 mp, 4 cam., 2018, la cheie, vile la cheie, P+1E+pod locuibil, teren inclus, drumuri betonate, canalizare, gaze, iluminat stradal, supraveghere video, instalatie paratrasnet. Posibilitate achizitie teren suplimentar, **74.900 €;** ☎0722.291.931 info@dealulverde.ro

52. **Berceni,** Vidra, Cartier Dealul Verde, S.U. 132 mp, curte 240 mp, 4 cam., 2018, la cheie, vile la cheie, duplex, P+1E+pod locuibil, teren inclus, drumuri betonate, canalizare, gaze, iluminat stradal, supraveghere video, internet fibra optica, instalatie paratrasnet, **72.900 €;** ☎0722.291.931 info@dealulverde.ro

53. **Berzei,** S.U. 138 mp, curte 138 mp, 3 cam., 1950, la cheie, apartament stradal, ap. 3 cam., 1/3, in vila, un etaj ocupat, cu 2 usi de acces, intrare stradala,parterul intrare separat?, centrala cu calorifere noi, gaze, sobe de teracota pe gaz, ideal firma; **110.000 €;** ☎0723.130.244

54. **Berzei,** Vulcanescu, Plevnei, S.U. 150 mp, curte 50 mp, 6 cam., 1957, la cheie, vanzare apartament in casa. Se vinde demisolul si parterul. In cladire mai exista un apartament la etajul unu. Suprafata utila 150 mp. Acces direct din strada. **150.000 €;** ☎0762.222.234/ 0736.655.525 office@goldimob.ro

55. **Bilcesti,** Com. Valea Mare Pravat, langa Campulung Muscel vand casa din caramida, cu teren, necesita reparatii; ☎0748.598.666

56. **Bolintin** Deal S.U. 200 mp, curte 340 mp, 5 cam., 2011, la cheie, locuinta de vanzare, comuna Bolintin Deal, aproape de Bucuresti (11 km de autostrada pana la intrare in Bucuresti), finalizare 2011. Pret super avantajos, 129000 euro, mult sub nivelul investitiei. **129.000 €;** ☎0740.225.000/ 0727.130.155 mari.dumbrava@gmail.com

57. **Bolintin** Vale, S.U. 232 mp, curte 2469 mp, 5 cam., 2004, la cheie, constructie amplasata in cartier nou de vile. **250.000 €;** ☎0726.117.833 ei_gc@yahoo.com

58. **Bradu,** Arges, gospodarie taraneasca, 4200 mp, S.U. 60 mp, curte 4000 mp, 4 cam., 1970, casa batraneasca cu 3 camere si o casa mai noua din anii '70 cu o camera si o bucatarioara; gaze si canalizare in apropiere, apa curenta in curte. Terenul aferent gospodariei este de 4.200 mp. **40.000 €;** ☎0725.597.995

59. **Bragadiru** Aeroportului, vila in rate, S.U. 250 mp, curte 320 mp, 5 cam., 2018, la cheie, duplexul pe care vi-l propunem spre achizitie este amplasat in zona Bragadiru Aeroportului, cu acces direct catre Soseaua Alexandriei si in imediata apropiere a galeriilor comerciale Leroy Merlin, Meg **10.000 €;** ☎0770.759.360

60. **Bragadiru** casa p+1e+p-mutare imediata, S.U. 160 mp, curte 340 mp, 4 cam., 2016, la cheie, vand/schimb, casa single in zona rezidentiala, living+dining, 3 dormitoare, 2 bai, bucatarie mobilata, terasa, curte amenajata si pavata, mutare imediata. Construita in 2016, supr. utila 160 mp si 340 mp teren, **103.000 €;** ☎0730.668.987 office@bragadiruresidenceexclusiv.ro

61. **Bragadiru** Prelungirea Ghencea S.U. 125 mp, curte 110 mp, 4 cam., 2018, la cheie, complex inchis duplexuri 4 camere, comision 0; **90.500 €;** ☎0745.615.102 vest.residence@gmail.com

62. **Bragadiru** Residence, S.U. 100 mp, curte 200 mp, 4 cam., 2017, la cheie, modul lateral in varianta de case insuirite. Bragadiru Residence Exclusiv va propune spre vanzare casa in varianta insiruite, modulul lateral, cu o suprafata de 100 mp utili si teren de 200 mp. Imobilul este structurat P+1E+Pod. **73.000 €;** ☎0730.668.987 office@bragadiruresidenceexclusiv.ro

63. **Bragadiru** zona Bulgaru S.U. 200 mp, curte 380 mp, 5 cam.,'2018, la rosu, vila Bragadiru 5 cam(bucatarie inchisa si camera tehnica generoasa) P+1+M cu 200mp utili teren 300mp terasa lemn traditional acces poarta auto toate utilitatile 97000 euro comision 0%; **97.000 €;** ☎0760.654.541 teodor.concept@yahoo.com

64. **Bragadiru,** S.U. 140 mp, curte 250 mp, 4 cam., 2018, la cheie, Bragadiru, Cristalului, parter+1+pod, teren 250 mp, 140 mp utili, terasa 20 m, curte amenajata, gazon si pavele, gaze, apa, canal curent, **91.000 €;** ☎0732.592.007 georgedann74@yahoo.com

65. **Bragadiru,** S.U. 125 mp, curte 170 mp, 4 cam., 2017, la cheie, Bragadiru, vila p+1+pod, 4 camere prelungirea Ghencea, str. Safirului, proprietar. Face parte dintr-un duplex cu acces direct catre Ghencea sau sos. Alexandriei. **93.000 €;** ☎0767.325.358 al3x_wdd@yahoo.com

66. **Bragadiru,** S.U. 120 mp, curte 150 mp, 4 cam., 2018, in constructie, casa de vis in complex cu piscina. www.burogardenresidence.ro **99.990 €;** ☎0735.551.057 ofice@burogardenresidence.ro

67. **Bragadiru,** S.U. 117 mp, curte 127 mp, 4 cam., 2018, in constructie, complex vile duplex si individuale, Bragadiru, vila duplex P+1 + pod, placa de beton peste parter si etaj, caramida, izolatie interioara si exterioara, toate utilitatile. Constructie ireprosabila. **84.900 €;** ☎0727.592.696 iulian@sudrezidential.ro

68. **Bragadiru,** S.U. 82 mp, curte 20 mp, 3 cam., 2017, la cheie, de vanzare casa p+1e+pod, suprafata utila 82 mp, 20 mp terasa + loc de parcare, compusa din living, 2 dormitoare, bucatarie, 2 bai, terasa, balcon, iar podul poate fi folosit ca spatiu de depozitare; **66.500 €;** ☎0730.668.987 office@bragadiruresidenceexclusiv.ro

69. **Bragadiru,** S.U. 160 mp, curte 450 mp, 5 cam., 2015, la rosu, Haliu str. Victoriei, asfaltata, numai constructii noi p+1, gaz si curent la strada, vila la gri la exterior si la rosu in interior, placa de beton si scari de beton la pod **87.500 €;** ☎0722.465.875

70. **Bragadiru, S.U. 500 mp, curte 1400 mp, 13 cam., 2017, la cheie, super oferta, particular, ansamblu doua vile, 3 garaje, bucatarie vara 80 mp, 13 camere, 8 bai, P+1+M, toate utilitatile 285.000 €;** ☎0723.853.612

71. **Bragadiru,** casa 5 camere 165 m.p., S.U. 130 mp, curte 265 mp, 5 cam., 2017, la cheie, **87.000 €;** ☎0787.567.663 dorin.iancu@galaxyimob.ro

72. **Bragadiru,** casa P+1E, rate direct la dezvoltator S.U. 100 mp, curte 30 mp, 3 cam., 2017, la cheie, casa de vanzare P+1E si curte, varianta insiruite, compusa din living, 2 dormitoare, 2 bai, bucatarie open space, balcon. Casa este racordata la toate utilitatile si se preda la cheie. **58.000 €;** ☎0730.668.987 office@bragadiruresidenceexclusiv.ro

73. **Bragadiru,** casa single lux la pret avantajos S.U. 200 mp, curte 350 mp, 3 cam., 2018, la cheie, Bragadiru Residence Exclusiv va propune spre vanzare casa single situata in Bragadiru, ce dispune de o suprafata utila de 200 mp si 350 mp curte, cu finisaje moderne de lux. **84.000 €;** ☎0773.911.552 office@bragadiruresidenceexclusiv.ro

74. **Bragadiru,** casa visurilor tale S.U. 120 mp, curte 150 mp, 4 cam., 2017, la cheie, Bragadiru Residence Exclusiv va propune spre vanzare casa in varianta duplex, cu o suprafata utila de 120 mp si teren de 150 mp, casa visurilor ce o poti avea la numai 83.000 euro, **83.000 €;** ☎0730.668.987 office@bragadiruresidenceexclusiv.ro

75. **Bragadiru,** centru, S.U. 110 mp, curte 120 mp, 4 cam., 2018, la cheie, dezvoltator . Vand case tip duplex sau insiruite cu pereti de 50 cm intre case , finisaje premium. Bransate la toate utilitatile , zona linistita, neinundabila, strazi pavate, iluminat stradal. **65.000 €;** ☎0733.096.866/ 0720.877.960 gdb.vanzari@gmail.com

76. **Bragadiru,** centru, langa Lidl, S.U. 100 mp, curte 100 mp, 3 cam., 2012, la cheie, Ilfov, casa 3 camere P+1+pod, 2 bai, bucatarie, 2012, 100 mp + pod 40 mp, teren 100 mp (terasa+gradina), triplex, parcare, caramida , izolata, termopan, centrala, strada asfaltata, canalizare, Ratb. **69.000 €;** ☎0744.378.519 ivanchirilina@yahoo.com

77. **Bragadiru,** dezvoltator vand case S.U. 110 mp, curte 130 mp, 4 cam., 2018, la cheie, Dezvoltator . Vand case tip duplex sau insiruite cu pereti de 50 cm intre case , finisaje premium. Bransate la toate utilitatile, zona linistita, neinundabila, strazi pavate, iluminat stradal. **69.000 €;** ☎0720.877.960/ 0733.096.866 gdb.vanzari@gmail.com

78. **Bragadiru,** direct de la proprietar, S.U. 96 mp, curte 180 mp, 4 cam., 2018, la cheie, case noi p+e+pod, sc 125 mp, living, bucatarie, 2 bai, 3 dormitoare, centrala, calorifere, parchet, gresie, faianta, termopan, gaze, put, fosa, izolatie termica. Comision 0. Se accepta credit, **72.000 €;** ☎0766.708.293 postolovmadalin@gmail.com

79. **Bragadiru,** duplex spatios, strada Libertatii, S.U. 120 mp, curte 150 mp, 3 cam., 2018, la rosu, Bragadiru Residence Exclusiv va propune spre vanzare casa in varianta duplex, in suprafata utila de 120 mp si teren de 150 mp, aflata in Bragadiru, pe strada. Libertatii, o zona in plina dezvoltare. **78.000 €;** ☎0773.911.552 office@bragadiruresidenceexclusiv.ro

80. **Bragadiru, Ilfov S.U. 245 mp, curte 500 mp, 4 cam., 2017, super oferta, particular, P+1, parter: living dublu, baie, bucatarie, etaj 1: 3 dormitoare, 3 bai, garaj, toate utilitatile 128.000 €;** ☎0723.853.612

81. **Bragadiru,** Ilfov, S.U. 135 mp, curte 300 mp, 4 cam., 2018, in constructie, vila tip duplex situata pe strada asfaltata in Bragadiru, aproape de sos. Alexandriei, 10 min pana la Cora Alexandriei si 20 min de Piata Unirii. **75.000 €;** ☎0742.087.801 robert.posircaru@gmail.com

82. **Bragadiru,** Independentei, comision 0%, duplex calitate exceptionala S.U. 152 mp, curte 170 mp, 4 cam., 2018, la cheie, **78.000 €;** ☎0725.540.400 vlad@vladtrimbitasu.ro

83. **Bragadiru,** investitie vila S.U. 300 mp, curte 320 mp, 5 cam., 2013, la cheie, **105.000 €;** ☎0799.029.194 cateliu.gabriel@catoma.ro

84. **Bragadiru,** jud. Teleorman S.U. 1000 mp, curte 1500 mp, 6 cam., 1940, la cheie, vand casa invelita cu tabla+ anexa, fantana cu apa curenta, pivnita, in comuna Bragadiru, jud. Teleorman. **7.000 €;** ☎0723.121.576/ 0721.634.039 crystina_stefi@yahoo.com

85. **Bragadiru,** Leroy Merlin S.U. 110 mp, curte 100 mp, 3 cam., 2018, la cheie, case 3 camere, comision 0. Direct dezvoltator; **58.000 €;** ☎0754.620.643 vest.residence@gmail.com

86. **Bragadiru,** Leroy Merlin S.U. 125 mp, curte 120 mp, 4 cam., 2018, la cheie, case insiruite 4 camere, comision 0. Mansarda locuibila **74.000 €;** ☎0754.620.643 vest.residence@gmail.com

87. **Bragadiru,** Leroy Merlin, S.U. 100 mp, curte 30 mp, 3 cam., 2017, la cheie, de vanzare casa p+1e, compusa din: living, 2 dormitoare, 2 bai, bucatarie open space, balcon. Toate utilitatile. Stradal, mijloace de transport, scoli. Toate utilitatile. Pretul: 58.000 euro; **58.000 €;** ☎0773.911.552 office@bragadiruresidenceexclusiv.ro

88. **Bragadiru,** oportunitate duplex S.U. 156 mp, curte 200 mp, 4 cam., 2011, la cheie, **48.000 €;** ☎0799.029.194 cateliu.gabriel@catoma.ro

89. **Bragadiru,** Prelungirea Ghencea S.U. 120 mp, curte 220 mp, 4 cam., 2018, la cheie, duplex 4 camere, curte spatioasa, comision 0 direct dezvoltator. **96.000 €;** ☎0745.615.102 vest.residence@gmail.com

90. **Bragadiru,** Prelungirea Ghencea S.U. 120 mp, curte 170 mp, 4 cam., 2018, la cheie, Duplex modern still mediteranean, 4 camere, compex circuit inchis. Comision 0, **96.000 €;** ☎0763.324.400 vest.residence@gmail.com

91. **Bragadiru,** Prelungirea Ghencea, casa singulara, S.U. 119 mp, curte 207 mp, 5 cam., 2016, la cheie, **85.000 €;** ☎0787.567.663 dorin.iancu@galaxyimob.ro

92. **Bragadiru,** proprietar vand case, S.U. 110 mp, curte 80 mp, 4 cam., 2018, la cheie, proprietar vand case tip triplex sau insiruite cu pereti de 50 cm intre case, finisaje premium. bransate la toate utilitatile, zona linistita, neinundabila, strazi pavate, iluminat stradal. **65.000 €;** ☎0720.877.960/ 0733.096.866 gdb.vanzari@gmail.com

93. **Bragadiru,** proprietar, vand case single S.U. 115 mp, curte 400 mp, 4 cam., 2018, la cheie, proprietar, vand case single intr-un complex nou construit in orasul Bragadiru. Acestea sunt bransate la reteaua publica de apa si canal, gaz si curent. Drum privat iluminat cu poarta electrica. **96.000 €;** ☎0720.877.960/ 0733.096.866 gdb.vanzari@gmail.com

94. **Bragadiru,** single, str. Garofitei, S.U. 180 mp, curte 380 mp, 4 cam., 2018, la cheie, Bragadiru Residence Exclusiv va propune spre vanzare casa single in suprafata utila de 180 mp si teren de 380 mp, situata pe strada Garofitei, in Oras. Bragadiru, intr-o zona in plina dezvoltare **85.000 €;** ☎0730.668.987 office@bragadiruresidenceexclusiv.ro

95. **Bragadiru,** Soseaua Alexandriei S.U. 110 mp, curte 100 mp, 4 cam., 2017, la cheie, casa 4 camere, complex cu circuit inchis. Comision 0 **70.000 €;** ☎0745.615.102 vest.residence@gmail.com

96. **Bragadiru,** strada Aeroportului, S.U. 250 mp, curte 300 mp, 5 cam., 2018, la cheie, duplexul pe care vi-l propunem spre achizitie este amplasat in zona Bragadiru Aeroportului, cu acces direct catre Soseaua Alexandriei si in imediata apropiere a galeriilor comerciale Leroy Merlin, Mega **10.000 €;** ☎0770.759.360 georgestoian775@gmail.com

97. **Bragadiru-Haliu,** casa cu rate la dezvoltator S.U. 100 mp, curte 30 mp, 3 cam., 2018, la cheie, va propun spre vanzare casa cu rate la dezvoltator p+1e+pod, 3 camere avand o suprafata utila de 100mp cu teren liber de 30mp compartimentata astfel parter-living, bucatarie open space baie; **63.000 €;** ☎0771.283.084 georgiana.barbu@bragadiruresidenceexclusiv.ro

98. **Brancoveanu** S.U. 203 mp, curte 180 mp, 5 cam., 2018, la cheie, Vila la cheie, finisaje lux, p-1+m, 203 mp utili, **258.000 €;** ☎0722.921.072 activbiz@gmail.com

99. **Branesti,** S.U. 64 mp, curte 250 mp, 3 cam., 2018, la rosu, vand casa in Branesti, Ilfov, la 50m de padure, realizata din caramida, cu o suprafata utila de 64mp, curte de 250 mp, curentul si gazele fiind la poarta. Mentionez ca are placa turnata si pod; **41.500 €;** ☎0770.355.086 claudiujjjie@yahoo.com

100. **Branesti,** Ilfov, S.U. 120 mp, curte 650 mp, 4 cam., 1966, camere inalte, dec.a, termopan, incalzire teracote, beci, garaj cu rampa, acoperita cu tabla, necesita renovare, deschidere 48 m strada asfaltata, acces imediat din sos. principala **65.000 €;** ☎0722.330.307/ 0723.272.097 carinaimobiliare@yahoo.com

101. **Breaza,** Jud. Prahova, S.U. 45 mp, curte 540 mp, 2001, casa, apa, canalizare, gaze, curent. Detalii la: ☎0720.968.899

102. **Brebu** Megiesesc, S.U. 214 mp, curte 800 mp, 5 cam., 2016, la cheie, casa munte zona superba, constructie noua caramida, 5 camere, finisaje exterioare de calitate, curte amenajata, 800 mp, gazon, pomi fructiferi, flori, arbusti ornamentali. Toate utilitatile, acte la zi. **130.000 €;** ☎0730.542.504/ 0735.855.788 misapyon@yahoo.com

103. **Brebu,** Campina, Prahova, S.U. 150 mp, curte 527 mp, 5 cam., 2007, la cheie, vila 5 camere P+1E+Pod +teren 527 m2, mobilata si utilata, la cheie. **73.000 €;** ☎0740.305.300 cos_iurea@yahoo.com

104. **Brebu,** Pietriceaua, Campina Prahova, S.U. 150 mp, curte 900 mp, 4 cam., 2013, la cheie, vanzare casa de vacanta din lemn cu proiect, an 2013 izolat termic, construita P+M, toate autorizatiile, 4 camere, 2 gr. Sanitare, finisata rigips, imbunatatiri, termopane, gresie, parchet, faianta, acoperis tigla. **50.000 €;** ☎0768.729.282 trifuimobiliare@yahoo.com

105. **Bucuresti** S.U. 120 mp, curte 200 mp, 4 cam., 2018, la cheie, vila P+1E, tip duplex, 4 camere, parte a unui ansamblu nou, cu structura din beton si caramida Porotherm. Suprafata utila 150 mp, suprafata teren 150 mp. Se preda bransata individual la toate utilitatile **95.000 €;** ☎0737.202.284/ 0737.202.284 tiberiu.necula@sudrezidential.ro

106. **Bucuresti** Parcul Carol si Parcul Tineretului, S.U. 300 mp, curte 175 mp, 5 cam., 2006, la cheie, vanzare vila 5 camere, s+p+1+m foarte aproape de parcul Tineretului si Carol, zona verde superba, linistita si nepoluata, metrou la 5-7 minute, **410.000 €;** ☎0728.330.208 tentantimobiliare@yahoo.com

107. **Bucuresti** sector 1, S.U. 87 mp, curte 18 mp, 4 cam., 1939, la cheie, casa la cheie de vanzare. Curte comuna, vis a vis de maternitatea Polizu; **130.000 €;** ☎0728.447.377 draghici.georgiana86@yahoo.com

108. **Bucuresti** Noi Bazilescu S.U. 186 mp, curte 259 mp, 5 cam., 1990, la cheie, Locuinta este construita si decorata cu bun gust si se afla intr-o zona linistita si curata. Suprafata desfasurata a locuintei este 234mp ,fiind alcatuita din P+1+M. Exista si un garaj de 25mp. **198.000 €;** ☎0728.330.207 laurentiu.brezeanu@yahoo.com

109. **Bucuresti** Noi, S.U. 91 mp, 3 cam., baie, bucatarie, gaze, curte 250 mp, garaj, **110.000 €;** ☎0734.393.958/ 0721.677.893

110. **Bucuresti** Noi, 2 Coçosi, metrou, S.U. 230 mp, curte 400 mp, 9 cam., 2002, la cheie, particular, ideal investitie, sediu, locuit. Imobil p+1 compartimentat in 5 apartamente contorizate individual, inchiriate. Langa metrou, renovat exterior izolat, ac, centrale, 5 bai, curte 200 mp, amenajata, **149.000 €;** ☎0722.657.204 robertbadic@yahoo.com

111. **Bucuresti** Noi, Crinului, Sector 1, S.U. 240 mp, curte 360 mp, 8 cam., 1999, la cheie, de vanzare casa/teren - 360 mp, zona Bucurestii Noi, la 6 min. de metrou Iiului, **199.999 €;** ☎0742.400.300

112. **Bucurestii** Noi, Damaroaia, S.U. 300 mp, curte 360 mp, 6 cam., 2001, la cheie, vand vila 110 mp/nivel, constructie 2001, parter inalt, etaj, mansarda, living 45 mp, garaj subteran de 2 masini cu incalzire si apa curenta, teren 360 mp, pomi fructiferi. **260.000 €;** ☎0723.161.633/ 0767.789.578 tudorimob100@yahoo.com

113. **Bucurestii** Noi, OMV, metrou Laminorului, casuta S.U. 45 mp, curte 58 mp, 3 cam., 1940, la cheie, 3 camere, p+m, parter 2 camere, baie, bucatarie, la mansarda o camera, sup. utila 45 mp, teren in cota indiviza 58 mp. Are centrala termica proprie, curte 10 mp. Este in ansamblu de case insuirite **34.000 €;** ☎0731.877.269 prometeuimobiliare@yahoo.com

114. **Budapesta** central S.U. 120 mp, curte 80 mp, 10 cam., la cheie, vila reconstruita, finisaje lux, d+p+2 et, 120 mp pe nivel, curte 80 mp fata. La parter terasa, unde functioneaza restaurant de lux, echipat la cheie. Informatii si foto pe site. Venituri chirie 4000E/luna, **680.000 €;**

115. **Buftea** S.U. 110 mp, curte 300 mp, 4 cam., 2018, la cheie, casa superba, 2 bai, la 10 km de Bucuresti, **85.000 €;** ☎0736.417.930

116. **Buftea,** Ilfov, bulevardul Sticlariei, ocazie, ap. la pret de garsoniera, 50 mp, et. 1/1, langa lac Buftea, 2 camere, baie, bucatarie, loja, debara, pivnita 10 mp, cam. mansarda, **27.000 €;** ☎0769.626.086

117. **Buftea,** jud. Ilfov, str. Sticlariei, super oferta pret de garsoniera, ap. vila 2 camere, baie, bucatarie, pivnita 10 mp, debara, balcon, langa lac Bucium, neg., **25.000 €;** ☎0769.626.086

118. **Buftea,** vila curte 920 mp., P+E+pod mansardabil S.U. 295 mp, curte 920 mp, 6 cam., 2008, la cheie, proprietar vand vila, 5 dormit., 3 bai, 2 livinguri, bucatarie, terasa. Constr. 2008, renovata 2018, 100% functionala, ideala pt. cei carora le plac spatiile generoase, disponibila imediat pt. mutare. **150.000 €;** ☎0755.408.265

119. **Buftea,** zona vile noi, S.U. 120 mp, curte 250 mp, 5 cam., 2018, la cheie, vila noua lux, p+e+m, living, dining, bucatarie si 3 dormitoare, dulere dotari si finisaje calitate, finalizare peste 90%, incalzire in pardoseala, barbeque, zona cu multa verdeata, acceptam variante **99.000 €;** ☎0784.920.920 joe13_2005@yahoo.com

120. **Bulbucata,** casa din BCA S.U. 70 mp, curte 900 mp, 3 cam., 1990, bucatarie, apa curenta, **16.500 €;** ☎0762.095.446

121. **Bulevardul** Metalurgiei, vila sector 4, S.U. 109 mp, curte 75 mp, 4 cam., 2018, la cheie, 90.000 euro, vila Bld. Metalurgiei sector 4, p+1e+pod, o curte libera de 75.60 mp si o suprafata utila de 109.20 mp+35 mp, 3 dormitoare, 2 bai si 2 balcoane. Pretul de 90.000 euro este pentru plata cash anticipat, **90.000 €;** ☎0722.478.920/ 0726.863.405

122. **Bulevardul** Pache Protopopescu-Izvorul Rece casa de vanzare - CVC 117638 S.U. 200 mp, curte 150 mp, 5 cam., 1940, **207.000 €;** ☎0752.122.883/ 021.326.22.14 office@catalog-rezidential.ro

123. **Bulevardul** Unirii, 2 cam., baie, bucat., gresie, falanta, parchet, termopan, toate utilitatile, libera, curte comuna, **57.000 €;** ☎0734.487.591/ 0735.096.378

124. **Busteni** Valea Prahovei Pensiune superba ideal investitie comision 0 **278.000 €;** ☎0726.284.310 contact@alexandrucordea.ro

125. **Busteni,** 23 August nr. 12, curte 300 mp, 3 cam., 2000, casa parter + etaj + curte; ☎0755.058.215/ 021.777.22.03

126. **Busteni,** Caraiman P+1+m +sala sport S.U. 300 mp, curte 1000 mp, 6 cam., 2000, la cheie, Busteni, amplasata pe un teren de 1000 mp cu deschidere la 2 strazi ambele asfaltate; vila este orientata catre vest si dispune de o priveliste deosebita asupra Caraimanului. **299.999 €;** ☎0722.217.638 viofull@yahoo.com

127. **Busteni,** Valea Alba, S.U. 120 mp, curte 410 mp, 4 cam., 2003, acces partia Calinderu, 410 mp teren, p+m, toate utilitatile, parter: su 60mp+terasa 20 mp (2 dormitoare +bucatarie +baie), mansarda: 2 dormitoare +baie +terasa vedere Caraiman, agentie, **95.000 €;** ☎0745.067.409

128. **Buturugeni** Giurgiu super oferta casa noua S.U. 82 mp, curte 350 mp, 3 cam., 2018, la cheie, agentie vinde - casa de locuit / vacanta, Buturugeni judet Giurgiu, su.de 81,48 mp., sc.104,5 mp., si un teren de 350 mp., se afla la strada principala, apa, lumina, centrala pe lemne, rate dezvoltator, **37.000 €;** ☎0760.654.548 viorica.concept@yahoo.com

129. **Buzau,** comuna Glodeanu Silistea, S.U. 110 mp, curte 3700 mp, 3 cam., 2010, la cheie, vand casa, comuna Glodeanu Silistea, satul Cotorca, bucatarie, baie, magazie, beci, mobilata, la cheie, plus solarii 3000 mp construite din metal, gaze la poarta, negociabil, **30.000 €;** ☎0727.534.086

130. **Calarasi,** Ileana, S.U. 70 mp, curte 2400 mp, 4 cam., 1950, Calarasi Ileana casa batraneasca, stradal la DN 3, dubla deschidere, fantana, magazie, porumbar, grajduri pentru animale, plus peste 30 pomi fructiferi pe rod. **17.000 €;** ☎0732.014.624

131. **Calea** Calarasi, Hyperion, ultracentral, S.U. 103 mp, curte 50 mp, 5 cam., 1950, la cheie, casa cu curte, are o servitute pentru vecinul din planul doi, cu terasa mare, toate utilitatile, crama, doua centrale termice. Acces rapid in toate zonele din Bucuresti. Ocazie deosebita, **108.500 €;** ☎0744.349.967 office@erre.ro

132. **Calea** Calarasilor, Coposu, S.U. 180 mp, curte 320 mp, 8 cam., 1930, la cheie, casa stil in Cartierul Evreiesc, teren 320 mp, foarte bine intretinuta, reconsolidata anii 90, curte, garaj, toate facilitatile, ideal rezidenta sau investitie, **270.000 €;** ☎0744.505.999 alexandru@k-imobiliare.ro

133. **Calea** Ferentari, Tocilei, S.U. 80 mp, curte 183 mp, 3 cam., 1960, casa de vinzare, st. 183 mp, deschidere 13 m, casa si anexa, 80 mp construiti, gaze, centrala, gresie, faianta, caramida, baie, strada asfaltata, aproape de piata, Kaufland, cadastru, **56.900 €;** ☎0728.934.654

134. **Calea** Giulesti, Carrefour Orhideea, S.U. 78 mp, curte 35 mp, 4 cam., 1960, casa singur curte, P+m, 4 camere, 1 baie, 1 bucatarie, pod mansardat, curte 35 mp, pivnita 11 mp, zona de vile. Casa necesita amenajari, este bransata la toate utilitatile orasului, **63.000 €;** ☎0733.300.779 lider-imobiliare@gmail.com

135. **Calea** Grivitei nr 184C, S.U. 300 mp, curte 1 mp, 10 cam., 1942, la cheie, imobil format din demisol, spatiu comercial, 2 etaje si mansarda. Suprafata 300 mp, necesita renovare pe interior. Imobilul are termopane noi, acoperis nou si izolat termic. **300.000 €;** ☎0730.001.337 renescu@yahoo.com

136. **Calea** Grivitei, 2 cam., leaga 112 achitata, baie, bucat., gaze, intrare comuna, st. 100 mp, **35.000 €;** ☎0787.638.327/ 0787.720.080

137. **Calea** Grivitei, vand casa la curte, baie, bucatarie, totul nou, curte comuna, 50 mp, neg., **45.000 €;** ☎0769.626.086

138. **Calea** Serban Voda, oportunitate investitie- casa/spatiu comercial cu vad S.U. 70 mp, curte 80 mp, 2 cam., 1938, **84.000 €;** ☎0749.070.948 pavel.radu-razvan@yahoo.com

139. **Campeni,** Dolj S.U. 76 mp, curte 1500 mp, 3 cam., 1965, la cheie, Vand casa cu toate utilitatile, apa, fosa septica, incalzire centrala. Pt detalii sunati la nr tel. **30.000 €;** ☎0041789022619 Paula.ungureanu@yahoo.it

140. **Campina,** Alunis, jud. Prahova, S.U. 60 mp, curte 500 mp, 3 cam., 2017, la cheie, cu aer mediteranean, casa cocheta, la asfalt, zona linistita, peisaj pitoresc, din BCA, izolata, termopane, incalzire centrala, apa calda - rece, **35.000 €;** ☎0769.734.755 iliescu_nicu2000@yahoo.com

141. **Campul** Pipera nr 45, Voluntari, S.U. 120 mp, curte 155 mp, 4 cam., 2018, in constructie, suprafata unei case este de 155 mp construiti din care 120 mp utili + terasa etaj 2 - 18mp , balcon etaj 2 - 3mp , gradina interioara intre 36-60 mp si 2 locuri de parcare, ☎0722.366.215 office@youdin.ro

142. **Campul** Pipera visavis de Porsche Bucuresti Nord S.U. 120 mp, curte 155 mp, 4 cam., 2018, in constructie, 9 case independente, zona deosebita si cu arhitectura moderna, cu finisaje de lux,stradal, asfaltat, iluminat public, toate utilitatile (apa, canal, gaze, curent, cablu tv, internet) **130.000 €;** ☎0722.366.215 office@youdin.ro

143. **Campul** Pipera, S.U. 120 mp, curte 155 mp, 4 cam., 2018, in constructie, case in zona deosebita si cu arhitectura moderna, cu finisaje de lux, stradal, asfaltat, iluminat public, toate utilitatile (apa, canal, gaze, curent, cablu tv, internet), statie RATV autobuz, **130.000 €;** ☎0722.366.215 office@youdin.ro

144. **Campul** Pipera, Ilfov, S.U. 120 mp, curte 155 mp, 4 cam., 2018, in constructie, 9 case independente in Voluntari, 3 dormitoare; living+bucatarie, 3 bai, 1 wc serviciu, terasa, balcon, doua locuri de parcare, gradina interioara, ☎0722.366

Imobiliare vânzări CASE, VILE

215. **Constanta,** jud. Constanta, S.U. 300 mp, 2000, str. Comarnic nr. 16, particular vand casa si tgeren 1.260 mp, desc.30 m. Rog seriozitate si ofer, urgent, **150.000 €;** ☎0774.657.622

216. **Cora,** Alexandriei, proprietar, S.U. 280 mp, vila p+1, 5 dormitoare, 1 sufragerie, 2 bai, 2 bucatarii, deschidere la 2 strazi, apa, canalizare, la capat tramvai 32, urgent, avantajos; ☎0785.197.530

217. **Corbeanca** Forest, S.U. 183 mp, curte 287 mp, 7 cam., 2008, la cheie, direct proprietar, terasa de 32 mp, 4 bai, pentru locuit si/sau birouri, **152.000 €;** ☎0744.552.223 office@marr-romania.ro

218. **Corbeanca** vila noua 2018, S.U. 140 mp, curte 300 mp, 4 cam., 2018, la cheie, Corbeanca vila se desfasoara pe parter si etaj,la care se adauga si pod,iar ca si compartimentare pe parter regasim hol + Casa Scarii (spatiu depozitare sub scara), Bucatarie, grup sanitar, living, **120.000 €;** ☎0722.217.638 viofull@yahoo.com

219. **Corbeanca,** S.U. 250 mp, curte 500 mp, 7 cam., 2008, la cheie, aproape de DN1, Corbeanca Forest, paza 24/24, loc de joaca pentru copii, langa padure si lac, direct de la dezvoltator, **173.000 €;** ☎0744.552.223 office@marr-romania.ro

220. **Corbeanca,** S.U. 250 mp, curte 500 mp, 7 cam., 2008, la cheie, casa in Corbeanca Forest, perete comun cu imobilul alaturat, direct dezvoltator, aproape de DN1, paza 24/24, loc de joaca pentru copii, langa padure si lac **158.000 €;** ☎0744.552.223 office@marr-romania.ro

221. **Corbeanca,** S.U. 100 mp, curte 330 mp, 4 cam., 2018, casa-vila 4 camere, 3 dormitoare, 3 grupuri sanitare, living, 2 terase, finalizare constructie 2017, suprafata utila 100 mp, 330 mp suprafata de teren, 2 locuri de parcare, **133.577 €;** ☎0744.357.447 office@mediacity.ro

222. **Corbeanca,** S.U. 120 mp, curte 400 mp, 4 cam., 2018, in constructie, casa-vila 4 camere, 3 dormitoare, living, 3 grupuri sanitare, 2 terase, finalizare constructie 2017, suprafata utila 120 mp, suprafata construita 165 mp, suprafata teren 400 mp, **170.000 €;** ☎0744.357.447 office@mediacity.ro

223. **Corbeanca,** S.U. 120 mp, curte 250 mp, 4 cam., 2018, la cheie, casa-vila tip duplex, 4 camere, 3 dormitoare, living, 2 terase, 3 grupuri sanitare, 120 mp utili, 250 mp teren. Pretul e de 100.000 de eur + tva 5%, la care se adauga 3800 de eur + tva 19% finisajele **105.000 €;** ☎0742.150.419 office@mediacity.ro

224. **Corbeanca,** S.U. 130 mp, curte 400 mp, 5 cam., 2017, la cheie, P + 1, 5 camere, 4 dormitoare, living, 3 grupuri sanitare, 2 terase, finalizare constructie 2017, suprafata utila 130 mp, suprafata construita 90 mp, suprafata teren 400 mp, 2 locuri de parcare **174.000 €;** ☎0744.357.447 office@mediacity.ro

225. **Corbeanca,** Light, Ostratu Orac, S.U. 130 mp, curte 600 mp, 5 cam., 2016, la cheie, Casa p+1 single, nr. camere 5, suprafata utila 130 mp, nr. bai 3, suprafata teren 600 mp, an constructie 2017 (finalizata), regim inaltime p+1e, imobilul se afla la 3 min de Paradisul Verde, **205.000 €;** ☎0768.844.544 iordansolomon93@yahoo.com

226. **Corbeanca,** Petresti, vanzare vila 5 camere S.U. 180 mp, curte 500 mp, 4 cam., 2010, la cheie, **190.000 €;** ☎0758.098.008 catalin.ionescu@galaxyimob.ro

227. **Corbeanca,** Tamas, zona Frasinului, S.U. 200 mp, curte 500 mp, 5 cam., 2012, imobil P+etaj, amprenta -120 mp, desfasurat -240 mp, bucatarie, 3 bai, dependinte, terase. Teren 500 mp/d=18,80 m. Toate facilitatile. Accept credit, **115.000 €;** ☎0722.511.217/ 0762.628.915 uigimob@yahoo.com

228. **Cornetu,** vand casa curte + bloc; 3 locuri de veci; teren la tara; ☎0753.110.421

229. **Cornetu,** S.U. 150 mp, curte 470 mp, 5 cam., 2015, la cheie, vanzare- vila Cornetu, an constructie 2015, strada Bradului **115.000 €;** ☎0723.186.223 catalin.presura@gmail.com

230. **Cosoba,** Giurgiu S.U. 185 mp, curte 800 mp, 5 cam., 2010, Cosoba, jud. Giurgiu, vila p+m, an 2010, S. desf. 224 mp, 5 cam, 2 bai, wc serv., centrala paleti, 220-380 V, put cu hidrofor, fosa, teren 800 mp / d. 16 ml. Acte complete, **84.400 €;** ☎0722.511.217/ 0762.628.915 uigimob@yahoo.com

231. **Cotroceni** - Dr. Lister, S.U. 100 mp, 4 cam., ap. in vila, terasa, cota parte curte 115 mp, 189.000 Euro sau parter + et. 1 si demisol, 3 ap., 389.000 Euro; ☎021.260.07.25/ 0721.816.412

232. **Cotroceni,** Bucuresti, S.U. 181 mp, curte 270 mp, 7 cam., 1940, la cheie, proprietar, ofer spre vanzare proprietate formata din 7 camere in vila interbelica in cartier CotroceniProprietatea nu are risc seismic si nu este sub incidenta legii 112; **385.000 €;** ☎0744.379.543

233. **Cotroceni,** Drumul Sarii, S.U. 70 mp, curte 250 mp, 3 cam., 1950, demolabila, casa curte, gaze, apa, canalizare, curte interioara trebuie renovata, cadastru, intabulare, libera, pretabil constructie 3 etaje, pretul negociabil. **162.000 €;** ☎0761.532.117/ 0722.542.692

234. **Cotroceni,** Palat, Gradina Botanica, Medicina S.U. 320 mp, curte 500 mp, 12 cam., 1940, la cheie, vila interbelica d+p+1+m, in stare buna, singur curte, teren 500 mp, amprenta 150 mp, 12 camere, 4 gr. sanitare, curte libera amenajata 300 mp **870.000 €;** ☎0762.612.172/ 0799.933.979

235. **DACIA,** Bd-ul., Eminescu, S.U. 136 mp, curte 416 mp, 6 cam., 1939, demolabila, proprietar, casa demolabila/ renovabila, cu toate utilitatile, avand suprafata totala teren 416 mp, din care 136 mp amprenta cladire, **350.000 €;** ☎0722.694.732

236. **Dacia,** casa p+1e, 140 mp teren, S.U. 120 mp, curte 140 mp, 5 cam., 1970, la cheie, casa p+1e, 120 mp 60 mp utili /nivel), teren- 140 mp, curte libera- 67 mp, 4 - 5 camere, 2 bai. Casa a fost renovata, are aer conditionat, centrala termica proprie, retea IT; **175.000 €;** ☎0724.299.311 mariuseurobest@gmail.com

237. **Damaroaia,** lac Grivita, S.U. 229 mp, curte 450 mp, 4 cam., 2006, la cheie, casa intr-un complex format din doua vile duplex, cu circuit inchis, intr-o zona deosebit de frumoasa din nordul Bucurestiului si anume, cartierul Damaroaia. **295.000 €;** ☎0722.732.975 axadomenii@yahoo.com

238. **Dantelei** 52 S.U. 200 mp, 1986, vand vila 6 camere+ teren 1262 mp, **180.000 €;** ☎0723.442.159

239. **Dealu** Frumos, Agnita, pret foarte mic, ocazie S.U. 135 mp, curte 750 mp, 6 cam., 2010, la cheie, Casa Saseasca, total reconstruita si renovata de catre arhitect, cu pastrarea elementelor originale, sura (hambar si anexe gospodaresti) pentru depozitare in spatele casei, foarte util si traditional, **27.000 €;** ☎0744.349.967 office@erre.ro

240. **Dealul** Verde, Ilfov, S.U. 144 mp, curte 240 mp, 4 cam., 2018, la cheie, super oferta de vanzare vile in duplex la preturi fara concurenta, vile in duplex de vanzare in ansamblul rezidential dealul verde. La doar 25 minute de piata unirii vei intalni paradisul. **65.700 €;** ☎0758.555.866 ccbt2008@gmail.com

241. **Delta** Dunarii, Brat Sulina, S.U. 174 mp, curte 2400 mp, 5 cam., 1998, la cheie, vila de vacanta, living si 4 dormitoare, incalzire centralizata, aer conditionat, termopan, sauna, foisor, ghetarie, etc. Direct proprietar, posibilitate rate; ☎0722.821.425

242. **Dobroesti** S.U. 170 mp, curte 224 mp, 5 cam., 2010, la cheie, vila tip duplex, p+1+m, 2010, zona de vile, 10 min de Cora, 5 camere 3, grupuri sanitare, curte in fata, curte cu terasa acoperita in spate, spatii depozitare, utilitati. Merita vazuta; **135.000 €;** ☎0725.084.444/ 021.210.76.00 ancasweethome@gmail.com

243. **Dobroesti,** S.U. 140 mp, curte 200 mp, 4 cam., 2018, la cheie, zona noua, Nicolae Balcescu, p+1, amprenta 70 mp, s-a lucrat ireprosabil, filmari la fiecare etapa, se preda la alb, acceptam credit, **75.000 €;** ☎0753.075.109

244. **Dobroesti,** Fundeni S.U. 210 mp, curte 330 mp, 5 cam., 2009, la cheie, casa Dobroesti, Fundeni, P+1, constr 2009, teren 330 mp, supr. construita 210 mp, toate utilitatile, 5 camere, 3 bai, garaj, magazie, terasa, dressing, bucatarie mobilata si utilata, aer conditionat, 170.000 euro. **170.000 €;** ☎0723.494.558/ 0741.177.806 fabiolaciolac@yahoo.com.

245. **Dobroesti,** Fundeni, Pantelimon, S.U. 100 mp, curte 160 mp, 4 cam., 2018, in constructie, ansamblu rezidential de vile p+1+pod+curte libera 100 mp, 4 camere,2 bai, bucatarie inchisa, loc parcare, toate utilitatile, acces foarte usor, statie RATB la 2 minute pe jos, direct dezvoltator; **105.000 €;** ☎0761.309.031

246. **Domnesti** S.U. 75 mp, curte 330 mp, 3 cam., 2017, la cheie, Domnesti, casa parter compusa din living, 2 dormitoare, baie,bucatarie inchisa, suprafata de 85mp, 330 mp teren, cadastru, intabulare, finisata la cheie. **55.000 €;** ☎0726.663.288 Pfaliviudumitrache@yahoo.ro

247. **Domnesti,** S.U. 120 mp, curte 320 mp, 3 cam., 2017, la cheie, duplex caramida, terasa si foisor, foisorul inchis poate fi folosit ca magazie, 3 camere, 1 etaj, exclus agentie imobiliara. **65.000 €;** ☎0746.144.113 alina_piticut@yahoo.com

248. **Domnesti,** central, pe malul Sabarului, S.U. 450 mp, curte 3850 mp, 6 cam., 1990, la cheie, Conac, pomi pe rod, mob.- utilat lux, pictat Chirnoaga, vitralii, semineu, separat casa cu 2 cam., utilitati, lux, centrala termica pe gaz, usi cu telecomanda, pe malul Sabarului, **200.000 €;** ☎0745.196.185 office@atuimob.ro

249. **Domnesti,** Clinceni, S.U. 120 mp, curte 320 mp, 4 cam., 2018, la cheie, vila noua tip duplex,120 mp, p+1+pod la cheie,g, f, t, um, zona linistita. Living + 3 dormitoare, bucatarie, 2 holuri, 2 bai, 2 balcoane, pivnita, pod inalt 70 mp, curte 320mp. Utilitilati. Proprietar, **65.000 €;** ☎0799.008.007

250. **Domnesti,** Clinceni, Prelungirea Ghencea, S.U. 125 mp, curte 250 mp, 4 cam., 2017, la cheie, Bialuc Residence, va prezinta spre vanzare un duplex cu regim de inaltime: P+1Et+M, 4 camere, 3 bai, curte, finisaje import Italia, centrala proprie.Discount 10% din suma care se ofera ca avans, **74.990 €;** ☎0720.134.876 office@vanzare-case-si-apartamente.ro

251. **Domnesti,** Ilfov, str. Frumoasa S.U. 120 mp, curte 250 mp, 4 cam., 2018, la cheie, particular vand vila tip duplex Domnesti P+1, 4 camere (3 dormitoare si living), 3 bai, bucatarie, hol, camera tehnica, amplasata pe un teren de 250 mp. **77.000 €;** ☎0744.603.818 adriangaita64@yahoo.com

252. **Domnesti,** stradal, s+p+e+m, la cheie, comision 0 S.U. 280 mp, curte 1770 mp, 6 cam., 2010, la cheie, Domnesti, stradal, vila caramida s+p+e+m 280 mp utili, teren 1.770 mp, utilitati, construita 2010, finisata, garaj, terasa, mansarda, pivnita, curte amenajata, acces din soseaua principala, comision 0 **199.000 €;** ☎0721.019.959 respectimob@yahoo.ro

253. **Domnesti,** Teghes, S.U. 220 mp, curte 1300 mp, 5 cam., 1990, p+e+m, toate utilitatile sau schimb cu apartament 3- 4 cam Bucuresti. Exclus agentii. ☎0723.002.834

254. **Domnesti,** zona Fortului, S.U. 120 mp, curte 250 mp, 4 cam., 2017, la cheie, vila, 4 camere, la cheie, calitate ireprosabila a constructiei, vizibil si pentru persoane cu putine cunostinte in domeniu, reiesite din cartea tehnica a imobilului fotografii pe fiecare etapa, asfalt. **84.000 €;** ☎0760.654.542 george.concept@yahoo.com

255. **Dorobanti,** S.U. 135 mp, curte 50 mp, 4 cam., 1950, la cheie, Dorobanti - Ambasada Turciei, vila tip duplex formata din 2 apartament distincte, d+p+m,mansarda amenajata. Vila a fost renovata recent. Locuri de parcare in fata vilei; **220.000 €;** ☎0770.254.586 dan@agentiah.ro

256. **Dorobanti,** Capitale, ideal investitie S.U. 55 mp, curte 106 mp, 2 cam., 1940, Dorobanti Capitale, pozitie excelenta, jumatate de vila, (parterul), cu intrare si curte individuale, compusa din 2 camere, bucatarie, baie, hol, garaj 16 mp, curte libera in proprietate 33 mp. **120.000 €;** ☎0722.300.698/ 0733.300.780 liderimobiliare@gmail.com

257. **Dragomiresti** 10 min. de Bucuresti, S.U. 240 mp, curte 500 mp, 5 cam., 2010, la cheie, P+1,teren 500 mp, 240 mp construiti, an 2010, 2 terase, curte pavata, gard beton, 100 m padure, Vila deosebita, lux, libera. P +L 80mp D+B+terasa, 1 -3D- Hol-baie-terasa. **117.000 €;** ☎0727.745.806/ 0763.698.327

258. **Dragomiresti** Deal, S.U. 204 mp, curte 402 mp, 4 cam., 2006, la cheie, 6 km din Militari, 1 living, 3 dormitoare, 3 gr. san,p+1+pod, garaj, pivnita sub garaj, gaze, put, fosa, centrala termica in condensatie, pereti din caramida grosime 50 cm, izolatie ext. 10 cm **150.000 €;** ☎0734.830.800/ 0725.740.601

259. **Dragomiresti** Deal, S.U. 140 mp, curte 250 mp, 5 cam., 2018, la cheie, vile individuale p+1+m in minicomplex de 4 locuinte Dragomiresti Deal, **78.000 €;** ☎0722.339.569 tudoroniugelu@yahoo.com

260. **Dragomiresti,** Ilfov S.U. 432 mp, curte 432 mp, 12 cam., 2007, Constructie 432 m, 12 camere, 2 bai, 2 bucatarii, 2 scari interioare, 3 intrari, gaze trase, canalizare intalatie apa in casa, utilata, mobilata, teren 1300m, deschidere 13m, pomi, bolta vie, trandafiri. **90.000 €;** ☎0736.475.106

261. **Dragomiresti,** Sabareni, 15 min. de Bucuresti P+M S.U. 97 mp, curte 400 mp, 3 cam., 2018, la cheie, casa parter+mansarda, toate utilitatile racordate, 3 camere, mansarda, baie bucatarie terasa, pivnita, curte proprie 400 m, constructie si finisaje de calitate, scoala, gradinita, accept credit, **63.000 €;** ☎0726.262.683

262. **Dragomiresti-Vale,** cautai de mult o nestemata? O bijuterie arhitecturala? O casa perfecta? S.U. 215 mp, curte 1000 mp, 6 cam., 2016, la cheie, **279.000 €;** ☎0726.284.310 contact@alexandrucordea.ro

263. **Dridu,** 3 cam., casa caramida, baie, bucatarie, imb., gresie, faianta, termopan, parchet, apa si canalizare; ☎0766.297.064

264. **Dristor,** S.U. 160 mp, curte 200 mp, 5 cam., 2005, la cheie, casa/vila de vanzare, p+1+pod inalt, construita in 2005, amprenta 90 de mp, izolata termic, centrala, situata in spatele magazinul Kaufland, Mihai Bravu, **280.000 €;** ☎0743.060.802 Amabo.imobiliare@yahoo.com

265. **Dristor,** S.U. 90 mp, curte 120 mp, 4 cam., 1940, la cheie, vila tip, in zona Dristor, mai aproape de B-dul Decebal, cu garaj, foarte bine intretinuta, fara probleme cu parcarea, curte in fata imobilului, pretabila extindere, ideal notariat, birouri, etc. **208.000 €;** ☎0744.505.999 alexandru@k-imobiliare.ro

266. **Drumeagului** - sector 3, curte 330 mp, imobil 560 mp, parter cu 2 etaje si mansarda, format din 6 apartamente si 3 garsoniere, **660.000 €;** ☎0765.330.404

267. **Drumul** Taberei, Dantelei, Margelelor S.U. 160 mp, curte 310 mp, 5 cam., 2009, la cheie, Casa duplex Parter+ Etaj +Pod, teren 310 mp, 160 mp utili, 5 camere, 2 bai cu geam, bucatarie inchisa, curte amenajata, parcare, acces RATB in 8 minute. Pret: 123.000 Euro. Comision cumparator 0%! **123.000 €;** ☎0730.556.910

268. **Drumul** Taberei, Ghencea S.U. 132 mp, curte 100 mp, 4 cam., 2018, la cheie, Vila Petre - sect 6, Dr. Taberei, 3-5 cam, 3bai, canalizare, apaNova, RATB. **105.000 €;** ☎0724.155.144

269. **Drumul** Taberei, Ghencea, S.U. 112 mp, curte 130 mp, 4 cam., 2018, la cheie, casa 4 camere situata in Bucuresti cu pozitie excelenta, stradal, finisaje deosebite, toate utilitatiile, bucatarie inchisa, 3 dormitoare, 3 bai, dressing, terasa, balcon, canalizare si apa Apa Nova, Ratb **115.000 €;** ☎0720.134.876/ 0720.242.582 iuliatanasescu2000@yahoo.com

270. **Drumul** Taberei, Ghencea, Alexandriei, S.U. 100 mp, curte 150 mp, 4 cam., 2018, la cheie, Bragadiru, Magurele, vila Florin - 4 cam, 2 bai, canalizare, RATB la 15 min, posibilitate mansarda. **68.250 €;** ☎0724.155.144

271. **Drumul** Taberei, Ghencea, Alexandriei, Magurele S.U. 105 mp, curte 248 mp, 4 cam., 2018, la cheie, Vila Liviu - 4 cam, 2 bai, canal, apa retea, asfalt, complex circuit inchis. **90.500 €;** ☎0724.155.144

272. **Drumul** Taberei, Ghencea, Dantelei, Bragadiru S.U. 100 mp, curte 135 mp, 4 cam., 2017, in constructie, Alexandriei, Vila Iulian - case la pret de apartament 3-4 cam., 2-3 bai, bransate gaz, curent, **57.000 €;** ☎0724.155.144

273. **Drumul** Taberei, Ghencea, Dantelei, Bragadiru, S.U. 125 mp, curte 250 mp, 4 cam., 2018, in constructie, Alexandriei, S 125/150 mp, T 250 mp,parter: bucatarie inchisa 12 mp, living 35 mp cu iesire in spate, baie 5 mp cabina dus, camara / debara 4 mp;etaj: 3 dormitoare 13, 15, 17 mp, dressing, 2 bai, 2 balcoane, **97.500 €;** ☎0724.155.144

274. **Drumul** Taberei, Ghencea, Dantelei, Bragadiru, S.U. 115 mp, curte 180 mp, 4 cam., 2018, la cheie, Alexandriei, vila Bogdan - 4 cam, 2 bai, terasa, gazon sistem irigatii automatizat iluminat stradal canal, apa curenta, RATB, pod mansardabil - la cheie, mutare imediata, **92.000 €;** ☎0724.155.144

275. **Drumul** Taberei, Ghencea, Dantelei, Bragadiru, S.U. 90 mp, curte 75 mp, 3 cam., 2018, la cheie, Alexandriei, Vila Sorin - 3 cam., 2 bai, canal + apa, curent, gaz, 10 min. RATB **88.500 €;** ☎0724.155.144

276. **Drumul** Taberei, metrou Ialomitei, vile ANL, S.U. 84 mp, curte 84 mp, 3 cam., 2017, in constructie, vila 3 camere noua, finisata la gri, nelocuita, pod 24 mp cu placa de beton, mansardabil toate utilitatile sect. 6, TVA 5%, acceptam credit, intabulare, acces rapid, 3 min Kaufland, fara comision. **93.000 €;** ☎0749.115.511 proprietatinoi@gmail.com

277. **Drumul** Taberei, Prel Ghencea, Cart Latin, S.U. 105 mp, curte 135 mp, 4 cam., 2018, la cheie, vila Hari, 4 cam, 3 bai, canalizare, apa curenta, Ratb ansamblu circuit inchis vile individuale cuplate (2 randuri de pereti intre vecini). Su 105 mp, sc 130 mp. **83.000 €;** ☎0724.155.144

278. **Drumul** Taberei, Prel. Ghencea S.U. 185 mp, curte 2150 mp, 5 cam., 2008, la cheie, Vila individuala P+M adiacent Prel Ghencea. Parterbucatarie semideschisa 11mp, living 31mp cu acces in terasa acoperita, dormitor matrimonial, **145.000 €;** ☎0733.890.132

279. **Drumul** Taberei, Prelungirea Ghencea, S.U. 120 mp, curte 170 mp, 4 cam., 2017, la cheie, Cartierul Latin, direct dezvoltator, reducere 10.000 E, vila P+1+M, la mansarda se pot amenaja 2 cam, 10 minute de Ratb, ansamblu de locuinte insiruite, Peretii comuni sunt dublati si separati. **79.000 €;** ☎0770.981.713 georgianasimonarusu@gmail.com

280. **Drumul** Taberei, Razoare, Palatul Cotroceni S.U. 50 mp, curte 209 mp, 2 cam., 1950, demolabila, casa + teren, 209 mp, toate utilitatile. Teren pretabil pentru constructie cladire de birouri, cu regim de inaltime P+4, zona CB3 cu P.O.T. maxim 70% si C.U.T. maxim= 4.5 mp ADC/mp. 0 comision. **245.000 €;** ☎0742.400.300

281. **Drumul** Taberei, str Dantelei, S.U. 120 mp, curte 90 mp, 5 cam., 2018, la cheie, vila p+1+m, in incinta cartierului Dante rezidential, curte proprie individuala, toate utilitatile gaz, Enel, canal ApaNova, asfalt, Ratb 185, statia metrou 800 metri, direct dezvoltator, comision 0. **120.000 €;** ☎0751.123.311 Vilaexpertconstruct@gmail.com

282. **Drumul** Taberei, Str. Acvarului, S.U. 75 mp, curte 177 mp, 5 cam., 2006, la cheie, cu centrala proprie. Ofer spre vanzare casa stradala, cu toate utilitatile trase, termopane, gresie, faianta, parchet, termopane, beci de 30mp, curte de 177 mp, izolatie termica, placa de beton cu posibilitate de ridicare etaj. **76.000 €;** ☎0751.427.385

283. **Dumitrana,** Magurele S.U. 104 mp, curte 167 mp, 3 cam., 2008, la cheie, vila moderna p+1 in complex de 12 vile, 3 cam, 2 bai, utilitati, la 25 minute de Unirii **90.000 €;** ☎0725.084.444/ 021.210.76.00 ancasweethome@gmail.com

284. **Eforie** Sud, S.U. 85 mp, curte 280 mp, 2015, la cheie, vedere la mare, casa parter si mansarda 85 mp construiti, placa beton, caramida poroterm, receptie 2015, teren 280 mp, proprietate, etaj incompartimentat **95.000 €;** ☎0745.785.614

285. **Eroii** Revolutiei, S.U. 50 mp, curte 223 mp, 2 cam., 1951, casa 2 camere, teren 223 mp, pozitionata pe o strada linistita, acces usor catre metroul Eroii Revolutiei. Casa este compusa din 2 camere comandate, bucatarie, hol si baie. Necesita renovare. **110.000 €;** ☎0735.226.594 office.coris@gmail.com

286. **Estera** Residence Voluntari, S.U. 120 mp, curte 155 mp, 4 cam., 2018, in constructie, ansamblul rezidential Estera Residence in zona de nord a Capitalei (Campul Pipera, vis a vis de Porsche Bucuresti Nord). Case independente, 3 dormitoare, living, terasa. ☎0722.366.215 office@youdin.ro

287. **Estera** Residence Voluntari, S.U. 120 mp, curte 155 mp, 4 cam., 2018, in constructie, materialele folosite in constructia complexului: Pereti Bca YTong; tencuiala glet de ipsos; izolare termica polistiren EPS 80 - 10 cm; tamplarie PVC Salamander 7 camere; Feronerie Roto, ☎0722.366.215 office@youdin.ro

288. **Estera** Residence Voluntari, S.U. 120 mp, curte 155 mp, 4 cam., 2018, in constructie, suprafata unei case este de 155 mp construiti din care 120 mp utili + terasa etaj 2 - 18mp , balcon etaj 2 - 3mp , gradina inferioara intre 36-60 mp si 2 locuri de parcare, **130.000 €;** ☎0722.366.215 office@youdin.ro

289. **Expozitiei** bulevard, S.U. 281 mp, curte 209 mp, 6 cam., 2000, la cheie, vila deosebita, contructie tip monolit, 4 bai, 2 balcoane, 1 terasa, garaj 2 autoturisme + o garsoniera complet independenta, curte. Vec: Domenii, Av. Popisteanu. Exclusivitate Manciu FC PFA. **395.000 €;** ☎0736.273.373 claudiu.marketing@gmail.com

290. **Fantanica,** Biserica Capra, vila birouri, S.U. 127 mp, curte 115 mp, 5 cam., 1941, la cheie, **130.000 €;** ☎0769.250.545 contact@cristinamarin.ro

291. **Foisor** / Pache Protopopescu casa interbelica de vanzare S.U. 322 mp, curte 165 mp, 9 cam., 1915, la cheie, **369.900 €;** ☎0735.551.422 florin.toma@catoma.ro

292. **Frumusani, Calarasi S.U. 150 mp, curte 500 mp, 5 cam., 2017, la cheie, Vila tip duplex, living, bucatarie, dormitor, baie la parter, 3 dormitoare, baie, balcon la etaj. Utilitati: curent, apa, fosa, asfalt. 69.000 €; ☎0762.217.970**

293. **Frumusani,** cea mai frumoasa vila cu livada si piscina acoperita S.U. 460 mp, curte 2570 mp, 6 cam., 1996, la cheie, **259.000 €;** ☎0747.825.874 marius@murzea.ro

294. **Fundeni** Dobroesti, S.U. 125 mp, curte 180 mp, 4 cam., 2018, la cheie, cartier nou de vile, str. Stejarului, P+1+M, teren-180 mp, SU-12 5mp, living, 2 bai + 3 dormitoare, constructie noua,caramida,structura beton, acoperis Lindab, ferestre Salamander, finalizata, acte ok, **95.000 €;** ☎021.688.08.67/ 0722.614.867

295. **Fundeni,** Autosoft S.U. 70 mp, 2 cam., casa noua baie, bucat. si terasa, 200 mp curte, **65.000 €;** ☎0760.734.667

296. **Fundeni,Bucuresti 2017, casa noua la rosu, an 2017, 3 dormitoare, 3 bai, living, bucatarie cu teren 900mp, gard nou, gaze, curent, apa, toate in curte. Proprietar. ☎0755.453.105**

297. **Garcina,** Piatra Neamt, S.U. 80 mp, curte 500 mp, 3 cam., 1980, la cheie, casa 3 camere, 80 mp, baie, bucatarie, verande, camara, pivnita, gradina+curte cu pomi 500 mp, canalizare, apa curenta, sobe, semineu, imbunatatiri, situata central la strada, 5 minute de Piatra Neamt **27.000 €;** ☎0731.469.342

298. **Ghencea** Rezidential, S.U. 120 mp, curte 250 mp, 4 cam., 2018, la cheie, Ghencea, rezidential, vila noua, lux, superba,practica, p+1+ pod locuibil, curte 180 mp, toate utilitatile si facilitatile, in plus put apa propriu. Constructie super solida, siguranta, calitate, **86.500 €;** ☎0722.274.245/ 0769.647.350 grup_eurobric@yahoo.com

299. **Ghencea** rezidential, nou, finisat S.U. 120 mp, curte 250 mp, 4 cam., 2017, la cheie, Ghencea, rezidential, vila noua, superba, p+1+ pod, 120 mp utili, curte 180 mp, toate utilitatile si facilitatile, plus put apa propriu. Constructie super solida, siguranta, calitate lux, 0 comision, **86.500 €;** ☎0722.274.245/ 0769.647.350

300. **Ghencea,** Bragadiru, Cristalului, Penny, S.U. 130 mp, curte 270 mp, 4 cam., 2018, la cheie, ansamblu de 10 vile independente, p+1+m, 270 mp teren, 156 mpcp, 2 placi beton, 3 dormitoare, 3 bai, living, bucatarie inchisa, debara, toate utilitatile, cartier cu circuit inchis securizat, asfalt, **79.900 €;** ☎0726.663.288 pfaliviudumitrache@yahoo.ro

301. **Ghencea,** Drumul Taberei, Prelungirea Ghencea S.U. 126 mp, curte 120 mp, 4 cam., 2018, la cheie, casa in triplex 4 camere cu regim de inaltime: P+1Et+M. Suprafata utila 136 mp. Living, bucatarie inchisa, 3 dormitoare, dressing-uri, 3 bai, curte amenajata, loc de parcare, str. asfaltata, utilitati **74.990 €;** ☎0720.134.876 office@vanzare-case-si-apartamente.ro

302. **Ghencea,** Latin, unifamiliala, finisata, comision 0 S.U. 170 mp, curte 360 mp, 5 cam., 2017, la cheie, Prel. Ghencea, Cartier Latin, langa Complex Cubic 7, vila unifamiliala P+1+pod, terasa 35 mp, complet finisata, acces asfalt, racordata canalizare, apa curenta, gaz, curent trifazic, curte amenajata. **125.000 €;** ☎0721.019.959 respectimob@yahoo.ro

303. **Ghencea,** vila 4 camere cu gradina, 2 parcari, 2018 S.U. 115 mp, curte 185 mp, 5 cam., 2018, la cheie, Sos. Alexandriei, Penny, 4 camere, 3 dormitoare, balcon, suprafata totala construita 138 mp. Imobilul are amprenta 55 mp, curtea individuala libera are suprafata de 126 mp. **90.500 €;** ☎0723.243.544/ 0799.929.024 natalin.p@star-construct.ro

304. **Ghencea,** vila 4 camere superba, Ratb, 2 parcari S.U. 110 mp, curte 170 mp, 4 cam., 2018, la cheie, gradina, 2 parcari, 2018, va prezentam un proiect nou, aflat in zona Prelungirea Ghencea. Complexul va contine 22 de case cu circuit inchis cu asfalt la poarta ansamblului. **90.000 €;** ☎0723.243.544/ 0799.929.024 natalin.p@star-construct.ro

305. **Ghidiceni,** Topaz nr 2e S.U. 95 mp, curte 150 mp, 4 cam., 2017, la cheie, vila/ casa 4 camere cu piscina, curte, loc de joaca, curte privata cu dale si gazon, canalizare, Str Topaz 2A- 79.000 TVA 5% inclus! 4000 Reducere la plata Cash! 0 comision! **79.000 €;** ☎0730.621.021

306. **Ghidiceni,** Topaz nr. 2, vila 4 camere S.U. 95 mp, curte 150 mp, 4 cam., 2017, la cheie, cu piscina curte direct dezvoltator vand vila casa 4 camere cu piscina, curte privata cu dale si gazon pe str. Topaz 2a, TVS inclus. 4000 euro reducere la plata cash, canalizare, strazi asfaltate, 0% comision **79.000 €;** ☎0730.621.021

307. **Ghidiceni-Topaz** nr 2-vila 4 camere, curte, gazon S.U. 95 mp, curte 150 mp, 4 cam., 2017, la cheie, vilA /casa 4 camere cu piscina, canalizare, curte privata cu dale si gazon- Str Topaz 2A- 75.000 tva 5% inclus! 4000 reducere la plata cash! 3 dormitoare, 2 bai utilate, pod inalt cu placa beton, **82.000 €;** ☎0730.621.021

308. **Ghimpati,** Giurgiu, casa din caramida, S.U. 100 mp, curte 1800 mp, 4 cam., 1985, la cheie, compusa din 4 camere, apa curenta, strada asfaltata, aproape de Mega Image, Profi, scoala, gradinita, statie autobuz, 1800 mp teren, **11.500 €;** ☎0762.095.446

309. **Giulesti,** Granitului, vila deosebita, S.U. 180 mp, curte 300 mp, 5 cam., 2014, la cheie, **240.000 €;** ☎0722.382.832 contact@erikachica.ro

310. **Giulesti,** RTC, scoala 153, S.U. 60 mp, curte 329 mp, 3 cam., 1969, la cheie, Giulesti, scoala sediu RTC, vanzare casa, parter + pod, 3 camere, 2 bai, 2 holuri, curte generoasa, centrala pe gaz, front stradal 18 m, strada curata, vecini civilizati, toate utilitatile bransate. **85.000 €;** ☎0723.334.024 bbadrian@gmail.com

311. **Giurgiu** - com. Gradinari, sat Tintava, curte 1600 mp, 2 cam., urgent casa, baie, bucatarie, hol, mansarda, cu teren, livada vita de vie, neg., **28.000 €;** ☎0724.594.711

312. **Giurgiu,** Com. Calugareni, S.U. 300 mp, curte 7500 mp, 1999, casa+ teren, desc. la strada 18,5 m, la 18,5 km de Bucuresti, zona frumoasa, pe drum Bucuresti- Giurgiu, neg., **120.000 €;** ☎021.630.18.83/ 0738.154.382

313. **Giurgiului,** S.U. 120 mp, curte 220 mp, 6 cam., 2001, Piata Resita, Rosiori intersectie cu Orastie, casa 6 camere, 3 bai, 2 bucatari, suprafata: 120 mp, teren 220 mp, zona civilizata, toate utilitatile, ct gaze, aproape scoala si gradinita, aproape ratb, acte. **84.000 €;** ☎0761.749.316/ 0722.824.757

314. **Giurgiului,** Dedeman, S.U. 100 mp, curte 100 mp, 4 cam., 2005, casa caramida, izolata termic, finisata, toate utilitatile, incalzire centrala, terasa, parchet, gresie, termopane, magazine, scoli, ratb, neg., **90.000 €;** ☎0721.764.791

315. **Glina,** Ilfov, S.U. 65 mp, curte 260 mp, 3 cam., 1977, demolabila, vanzare casa+teren 260 mp, Glina Ilfov, dispune de curent electric , apasi gazele la poarta, 5-7 min cu Maxi-Taxi pana la metrou Anghel Saligny, la cumparare bonus o masina Ford K inmatriculata, **45.000 €;** ☎0723.351.895/ 0745.351.895 tinaparaschiv@yahoo.com

316. **Gradinari,** S.U. 105 mp, curte 672 mp, 3 cam., 2012, la cheie, casa de vanzare, comuna Gradinari langa Gara, la 22 km de Bucuresti, 105 mp, 3 camere, gresie, faianta, parchet, termopan, apa curenta, curent electric, teren 672 mp, **31.000 €;** ☎0744.842.418 dardariali@yahoo.com

317. **Gradistea,** Ilfov, vila, proprietar, ocazie, S.U. 175 mp, curte 1370 mp, 5 cam., 2013, sc-220mp, suprafata teren 1000 mp+370 mp, garaj, finisata exterior, interior la alb, termopan, tigla metalica, curent electric tras in casa, put, gaze la poarta, apropiere magazine, scoala, maxi taxi, actele la zi, **44.000 €;** ☎0761.900.350 vistrea@yahoo.com

318. **Grand** Arena mall, S.U. 150 mp, curte 100 mp, 4 cam., 2018, la cheie, vila 4 camere, curte 100 mp, sector 4, Grand Arena mall, summer sale! **94.000 €;** ☎0721.165.251/ 0722.338.342 anca@sudrezidential.ro

319. **Grand** Arena Mall, Metalurgiei, sector 4, Bucuresti S.U. 109 mp, curte 75 mp, 4 cam., 2018, in constructie, vila cu 4 camere, Bd. Metalurgiei, P+1E+Pod cu suprafata utila de 109.20 mp + 35 mp pod si curte 75.60 mp. Se preda finisata la cheie si se poate achizitiona prin orice tip de credit bancar **90.000 €;** ☎0726.138.984/ 0724.205.825 adrian.gherman@sudrezidential.ro

320. **Greaca,** Giurgiu, S.U.

Imobiliare vânzări CASE, VILE

398. **Otopeni,** Odaii, S.U. 163 mp, curte 300 mp, 4 cam., 2018, la rosu, 4 camere, P+M, Otopeni - Odaii, living, 2 bai, 3 dormitoare, 2 balcoane, loc de parcare in fata imobilului. Imobilul se preda la cheie. Curte libera 220 mp.Vecinatati: Baneasa, Otopeni, Pipera. **149.500 €;** ☎0752.289.028/ 0752.289.029 office@espaco.ro

399. **Otopeni,** Odaile, S.U. 122 mp, curte 161 mp, 4 cam., 2018, in constructie, casa 4 camere, constructie ce respecta standarde de siguranta si calitate, gradina, curte, lumina si spatiu generos, 3 bai, boxa, living, 3 dormitoare, bucatarie, loc de luat masa. La cheie. Utilitati; **114.000 €;** ☎0721.115.770 dragomirdianamaria@gmail.com

400. **Otopeni,** Odaile, S.U. 130 mp, curte 287 mp, 4 cam., 2018, la cheie, casa 4 camere, constructie ce respecta standarde de siguranta si calitate, gradina, curte, lumina si spatiu generos, 3 bai, boxa, living, 3 dormitoare, bucatarie,loc de luat masa. La cheie. Utilitati; **125.000 €;** ☎0721.115.770 dragomirdianamaria@gmail.com

401. **Otopeni,** Padure Petresti, DN1, S.U. 700 mp, curte 2000 mp, 10 cam., 2010, la rosu, vila moderna teren 2000 mp in padure 700 mp construiti desfasurati, zona de vile, interior la rosu, exterior izolat, amenajat, curte, garaj, pretabil locuinta, camin de batrani, clinica, pret negociabil. **700.000 €;** ☎0723.606.040 goldwinpromotion@gmail.com

402. **Otopeni,** str. Craitelor S.U. 195 mp, curte 217 mp, 4 cam., 2012, la cheie, Living spatios si luminos cu zona de dining, bucatarie deschisa complet mobilata si utilata, Etaj: 3 dormitoare, 2 bai, 1 dressing Mansarda: Open space 70 mp. Casa se vinde fara mobilier. **149.000 €;** ☎0744.304.842 corinabct@gmail.com

403. **Otopeni,** vila design deosebit, toate utilitatile S.U. 120 mp, curte 280 mp, 4 cam., 2018, la cheie, **138.900 €;** ☎0720.714.919 razvan.dumitrescu@catoma.ro

404. **Otopeni,** vila individuala 214 mp utili 477 teren S.U. 217 mp, curte 477 mp, 6 cam., 2018, la rosu, vila individuala la cheie P+1+M, 217 mp utili, curte 477 mp, finisaje la alegere, pret cu TVA inclusa. Detalii la telefon sau antracit.ro. Face parte din Ansamblul Antracit Residence 6 Cartier Craitelor. **244.900 €;** ☎0730.448.944 contact@antracit.ro

405. **Otopeni,** vila individuala 240 mp teren 478 mp S.U. 240 mp, curte 478 mp, 5 cam., 2018, la rosu, vila individuala la cheie P+1+M, 240 mp utili, curte 478mp, finisaje la alegere, pret cu TVA inclusa. Detalii la telefon sau antracit.ro. Face parte din Ansamblul Antracit Residence 6 Cartier Craitelor. **269.900 €;** ☎0730.448.944 contact@antracit.ro

406. **Otopeni,** vila superba de familie S.U. 447 mp, curte 1335 mp, 8 cam., 2003, la cheie, **545.000 €;** ☎0769.250.545 contact@cristinamarin.ro

407. **Pache** Protopopescu, Popa Nan, S.U. 85 mp, curte 110 mp, 3 cam., 1935, la cheie, centrala proprie, tamplarie geam termopan, gresie, faianta, parchet, magazie, hol intrare, garaj, pivnita, **155.000 €;** ☎0745.502.099 adipiciu@gmail.com

408. **Pallady,** Gura Putnei, Bucuresti, S.U. 107 mp, curte 100 mp, 4 cam., 2018, in constructie, vanzare vile, tip duplex, zona de vile, linistita, structura de beton si compartimentare caramida Porotherm, centrala proprie, toate utilitatile, finisaje la alegere, acces rapid **120.000 €;** ☎0757.369.827 laurentiu_rm@yahoo.com

409. **Pallady,** vile la pret de apartament, S.U. 100 mp, curte 70 mp, 4 cam., 2018, in constructie, **90.000 €;** ☎0745.695.511 robert@robertgagos.ro

410. **Pantelimon** oras, vila cu 5 camere echilibrate, renovata, accesibila, langa Bucuresti S.U. 95 mp, curte 200 mp, 5 cam., 2009, la cheie, **79.970 €;** ☎0747.825.874 marius@murzea.ro

411. **Pantelimon,** S.U. 130 mp, curte 500 mp, 4 cam., 2018, la cheie, duplex de vanzare, oras Pantelimon, str Rascoalei. **59.900 €;** ☎0729.753.151 grecearoxana@yahoo.com

412. **Pantelimon,** S.U. 92 mp, curte 392 mp, 4 cam., 2018, in constructie, Str. Rascoala din 1907 cu Str. Calarasi casa individuala, ansamblu de 9 case, Pantelimon. Suprafata teren 392 mp din care 104 mp drum de acces. Amprenta casei este de 113 mp: living, baie, bucatarie cu terasa, 3 dormitoare, mansarda. Direct dezvoltator **77.000 €;** ☎0727.596.281 bedreagavlad@yahoo.com

413. **Pantelimon,** 4 camere, la cheie, S.U. 100 mp, curte 358 mp, 4 cam., 2018, la cheie, cartier rezidential, parter cu pod mansardabil, 3 dormitoare, living, bucatarie mare si baie. Se vinde la cheie cu finisaje de inalta calitate, obiecte sanitare, centrala si calorifere. Zona noua, linistita, merita vazuta, **81.500 €;** ☎0727.917.777/ 0754.396.668 office@delpihouse-imobiliare.ro

414. **Pantelimon,** Delfinului S.U. 270 mp, curte 320 mp, 5 cam., 2013, la cheie, pe insula casa din 2013, p+1+m, 5 camere si dependinte, garaj, toate utilitatile, **220.000 €;** ☎0752.036.997/ 0765.400.929

415. **Pantelimon,** Ilfov S.U. 170 mp, curte 200 mp, 5 cam., 2012, la cheie, Vila p+1+mansarda, complet mobilata, centrala proprie, izolata termic. Parter, living, dormitor, baie, buc?t?rie. Etaj: trei dormitoare, doua balcoane, baie. Mansarda necompartimentata, izolata termic. **135.000 €;** ☎0722.829.793 cristinacristea861@gmail.com

416. **Pantelimon,** Ilfov, curte 250 mp, 3 cam., casa hol bucatarie, baie, gresie, parchet, faianta, apa, canal, lumina, **29.000 €;** ☎0723.933.395/ 0767.257.959

417. **Pantelimon,** Ilfov, curte 240 mp, casa living, 2 dormitoare, bucatarie, baie, apa, canal, gaze, centrala, calorifere, lumina, **36.500 €;** ☎0723.933.395/ 0767.257.959

418. **Pantelimon,** Ilfov, S.U. 120 mp, curte 220 mp, 4 cam., 2006, la cheie, proprietar, vand casa caramida cu izolatie, parter+etaj+p, 120 mp utili + pod, **78.500 €;** ☎0721.369.622/ 0722.303.316 ccristea26@yahoo.com

419. **Pantelimon,** vila p+1+m, S.U. 180 mp, curte 250 mp, 4 cam., 2011, la cheie, **69.000 €;** ☎0752.703.232 sorin@sorinraducu.ro

420. **Pantelimon,** vila stil toscan finalizata, S.U. 185 mp, curte 210 mp, 5 cam., 2016, la cheie, Ocazie, vila in sistem duplex aflata in zona noua a Orasului Pantelimon pe str. Rascoala de la 1907.Strada nou creata cu constructii moderne, regim redus de inaltime, spatii largi si aerisite. **89.900 €;** ☎0741.430.423

421. **Parc** Carol Rond Cosbuc S.U. 75 mp, curte 110 mp, 3 cam., 1937, in constructie, casa parter3 + pivnita de consolidat si mansardat zona Parc Carol -Rond Cosbuc caramida apa gaze canalizare propietate toate acte cadastru intabulare certificat energetic; **75.000 €;** ☎0722.217.638 viofull@yahoo.com

422. **Parc** Cismigiu, S.U. 1000 mp, curte 500 mp, 14 cam., 1900, agentie vinde vila D+P+1+M consolidata in 1940, necesita renovare (face parte din Patrimoniul National), amprenta la sol 300 mp, pretabil sediu ambasada, reprezentanta, etc, fara agentii, negociabil. **1.500.000 €;** ☎0733.272.367

423. **Parc** IOR, str. Intrarea Stejarului, S.U. 200 mp, 1993, vand casa la curte, 4 camere, 3 bai, 2 bucatarii, **230.000 €;** ☎0735.537.854

424. **Parcul** Carol, Fabrica de Chibriturl, S.U. 365 mp, curte 400 mp, 10 cam., 1950, la cheie, vanzare vila S+P+M, teren- 400 mp, curte libera 200 mp, amprenta- 200 mp, suprafata construita- 440 mp, 365 mp utili, 8 camere+ Mansarda open space 163 mp, + 2 camere la subsol, + 20 mp pod, 2 bai. **290.000 €;** ☎0723.334.024 bbadrian@gmail.com

425. **Parcul** Circului, vanzari case, vile S.U. 500 mp, curte 400 mp, 9 cam., 1995, la cheie, **600.000 €;** ☎0720.133.267 athos.imob@yahoo.com

426. **Parcul** Gradina Icoanei, S.U. 142 mp, curte 163 mp, 5 cam., 1940, la cheie, Maria Rosetti, 5 camere renovat complet cu finisaje de calitate. Casa se vinde mobilata si utilata daca se doreste. **250.000 €;** ☎0732.135.470

427. **Parcul** Icoanei, S.U. 500 mp, curte 280 mp, 7 cam., 2008, la cheie, casa vila D+P+1+M, constructie 2008, singur curte, 500 mp utili, 5 bai, 6 dormitoare, la cheie, cf, centrala proprie, rog maxima seriozitate ☎0722.560.930/ 0760.978.331 teraimobiliare@yahoo.com

428. **Parcul** Sebastian, vanzare vila cocheta S.U. 131 mp, curte 86 mp, 4 cam., 2006, la cheie, **149.000 €;** ☎0733.655.655 doinita@elegantimob.ro

429. **Parcul** Tineretului la doar 20 m, teren 450 mp S.U. 100 mp, curte 450 mp, 4 cam., 1990, oferta unica - casa cu teren de 450 m, situata la doar 20 m de parcul tineretului. Casa necesita renovare si este pretabila pentru 2 familii.Deschiderea spre parc este de 30 mp. zona este deosebita; **370.000 €;** ☎0761.309.031

430. **Partestii** de Jos, 15 km de Gura Humorului, S.U. 60 mp, curte 1300 mp, 2 cam., 1980, Casa cu apa curenta (fantana in curte), baie, sobe teracota, pivnita. Suprafata 600 mp + 700 mp gradina (livada). **35.000 €;** ☎0727.835.666

431. **Peris,** Bratulesti, strada principala, la 100 m de primarie S.U. 170 mp, curte 1970 mp, 5 cam., 1987, la cheie, **109.900 €;** ☎0744.569.253 ungureanu.stefan@galaxyimob.ro

432. **Petre** Ispirescu S.U. 80 mp, curte 150 mp, 3 cam., 1986, la cheie, Proprietar vand casa curte Petre Ispirescu, refacuta total in 2017, 3 camere, 2 bai, centrala proprie acte la zi cu toate utilitatile, exclus intermediari, **70.000 €;** ☎0770.350.181

433. **Petre** Ispirescu, casa caramida 100 mp, curte 240 mp, apa, canal, gaze, centrala termica; ☎0724.129.669

434. **Petrom** City, vila deosebita S.U. 185 mp, curte 300 mp, 5 cam., 2010, la cheie, **354.900 €;** ☎0720.714.919 razvan.dumitrescu@catoma.ro

435. **Piata** Ferentari, curte 500 mp, baie, bucat., caramida, necesita reparatii, ☎0735.096.378/ 0734.487.591

436. **Piata** Gemeni, Bucuresti, Sector 2 S.U. 400 mp, curte 142 mp, 7 cam., 1928, la cheie, Vand vila parter, etaj, mansarda pivnita si o curte mica, strada Vasile Lascar nr. 117A, sector 2, Bucuresti, zona Piata Gemeni, **280.000 €;** ☎0745.120.685 octavian_valentin2004@yahoo.com

437. **Piata** Matache, Grivitei, casa de vanzare, 2 camere, 2 bai, garaj, bucatarie, 50 mp construibil + 60 mp curte, gresie, faianta, izolatie termica, **65.000 €;** ☎0734.340.429

438. **Piata** Muncii, Calea Calarasilor, S.U. 400 mp, curte 400 mp, 5 cam., 2005, la cheie, vila deosebita situata in zona Piata Muncii, Calea Calarasilor, in suprafata utila de 400 mp, 5 camere, 5 bai, sauna, finisaje de cea mai buna calitate, centrala termica proprie, alarma, a.c. **549.000 €;** ☎0731.602.907/ 0755.680.215 ionut.imobiliare2011@gmail.com

439. **Piata** Presei, S.U. 800 mp, curte 400 mp, 2008, vila Ds+P+2+3R, amprenta 230 mp, sauna, sala cinema, sala fitness. Se vinde mobilata-utilata, neg., **1.000.000 €;** ☎0728.626.797

440. **Piata** Victoriei, S.U. 300 mp, curte 250 mp, 8 cam., 1930, zona Povernei, casa din perioada interbelica fara risc seismic, d+p+pod, 140 mp pe nivel, teren 250, necesita renovari. Negociabil. **350.000 €;** ☎0728.777.650/ 0723.024.024 technocasa.realestate@yahoo.ro

441. **Piata** Victoriei, vila cu arhitectura deosebita S.U. 300 mp, curte 229 mp, 7 cam., 1920, la cheie, **550.000 €;** ☎0799.029.263 raluca.timofti@catoma.ro

442. **Piatra** Neamt, S.U. 240 mp, curte 1200 mp, 2017, persoana fizica vand 2 vile in aceeasi curte, din caramida, terminate in 2017, fiecare utilate si mobilate, situate spre Bicaz, la iesirea din Piatra Neamt. Pret/ 1 buc. **270.000 €;** ☎0768.323.948/ 0759.095.283

443. **Pieptanari,** Eroii Revolutiei, S.U. 81 mp, curte 219 mp, 4 cam., 1960, deschidere teren 10,70 m, casa caramida, 4 camere, baie, bucatarie, toate utilitatile, centrala proprie, casa necesita renovare, acces auto curte, acte proprietate, **110.000 €;** ☎0745.067.409

444. **Pipera** S.U. 1000 mp, curte 3000 mp, 10 cam., 2001, la cheie, 1550 mp locuibili, 4 nivele s+p+et+m, toate utilitatile, sauna, piscina, garaje, foisor, totul lux; ☎0727.814.708

445. **Pipera** Azur, S.U. 125 mp, curte 160 mp, 5 cam., 2005, la cheie, Emil Racovita, cartierul Azur, casa tip duplex, teren 160 mp, 5 cam p+1+m, mobilata, utilata complet cf, curte amenajata, ac, foarte disponibila, rog maxima seriozitate, **200.000 €;** ☎0720.533.650/ 0761.255.433 teraimobiliare@yahoo.com

446. **Pipera,** lancu Nicolae, vila exclusivista langa padure S.U. 410 mp, curte 740 mp, 7 cam., 2000, **800.000 €;** ☎0729.074.876 florin@norisk.ro

447. **Pipera,** OMV rond, Cartier Class, vav Mega Image, S.U. 330 mp, curte 420 mp, 8 cam., 2012, la cheie, vila lux, P+E+M, finisaje de calitate, complet noua, 4 bai, garaj 2 locuri, terasa acoperita, terasa deschisa, balcon, anexe camera centralei si depozit, centrala Wissman, boiler 300 l, **500.000 €;** ☎0732.135.467

448. **Pipera,** Tunari vanzare duplex, comision 0% S.U. 160 mp, curte 220 mp, 4 cam., 2018, la cheie, vanzare duplex Pipera -Tunari - comision 0%complex de 12 case,duplexuri, sup. constr. 200 mp,o sup. utila de 160 mp, +1+M, doua locuri de parcare in fata imobilului, terasa cu loc de masa zona verde **115.000 €;** ☎0752.289.028 office@espaco.ro

449. **Pipera,** Tunari, S.U. 120 mp, curte 500 mp, 8 cam., 2014, la rosu, P+1, 8 camere, la rosu, teren 500 mp. Constructie 2014, etaj si mansarda necompartimentata, 120 mp utili. **79.900 €;** ☎021.231.23.18/ 0731.144.159

450. **Pipera,** Vasile Alecsandri, complex rezidential S.U. 106 mp, curte 50 mp, 4 cam., 2018, la cheie, 24 de vile insiruite, P+1E, 126 mp construiti, 106 mp utili, curte libera- 50 mp, 4 camere (living+dining de 30 mp+ 3 dormitoare situate la etaj), bucatarie, 2 bai, finisate complet, la cheie **99.000 €;** ☎0722.147.959 dragneaeurobest76@gmail.com

451. **Pipera,** Voluntari S.U. 310 mp, curte 362 mp, 5 cam., 2008, la cheie, 0% Comision la cumparare!Va propunem spre cumparare o superba vila situata in Pipera - Drumul Bisericii. Imobilul a fost edificat in anul 2008 pe un teren de 362 mp, avand o amprenta la sol de 132mp. **310.000 €;** ☎0756.774.444

452. **Pipera,** Voluntari, Ilfov, S.U. 120 mp, curte 256 mp, 3 cam., 2006, la cheie, propietar vand casa lemn, cartier rezidential Pipera, P+1+garaj. Vila individuala. Cartier rezidential. **175.000 €;** ☎0758.097.010 elena_nedelcu70@yahoo.ro

453. **Pitaru,** Dambovita, S.U. 80 mp, curte 2050 mp, 3 cam., 1980, la cheie, casa de vanzare cu 2050 mp teren in Pitaru, jud.DB, toate utilitatile, la sosea, zona linistita, civilizata, vecini buni. Toate actele in regula, cadastru, intabulare, certificat energetic, pret neg, **14.000 €;** ☎0766.264.646

454. **Plevnei,** Witting S.U. 83 mp, curte 115 mp, 3 cam., 1950, la cheie, Casa singur curte, de caramida, 3 camere, semidec.a, baie, bucatarie, curte 32mp, fara imbunatatiri recente, strada linistita, de vile, metrou Basarab, sau Gara de Nord. Carrefour, Kaufland in apropiere. **72.000 €;** ☎0731.144.156

455. **Poenarii** Burchi, sat Tatarani jud Prahova, S.U. 180 mp, curte 2251 mp, 7 cam., 2007, vanzare casa la curte formata din corpuri de cladire: 1 corp cu 3 camere, baie, bucatarie si grup sanitar, crama proprie, magazie de lemne. Al 2-lea corp format din parter si etaj constructie 2007 **45.000 €;** ☎0749.199.196 lenus@confortcasaimobiliare.ro

456. **Poiana** Brasov, central, S.U. 288 mp, curte 340 mp, 7 cam., 2000, la cheie, S+P+E+M, zona superba toate imbunatatirile, mobilata, utilata, foisor, **315.000 €;** ☎0722.330.307/ 0723.272.097 carinaimobiliare@yahoo.com

457. **Popesti** - Leordeni centru, S.U. 78 mp, curte 100 mp, 3 cam., 2017, la cheie, casuta la pret de apartament, p + 1 + pod, 3 camere, pod izolat, loc de parcare, finisaje la alegerea clientului, bransamente la gaze, curent, apa, canalizare, centrala proprie, se vinde si cu credit **73.500 €;** ☎0731.510.863 bogdan.ungureanu@zonadesud.ro

458. **Popesti** - Leordeni, S.U. 120 mp, curte 130 mp, 4 cam., 2017, la cheie, vila p+1+m, 4 camere, 2 bai, bucatarie, mansarda, placa si scari din beton peste etaj, terasa, loc de parcare, finisaje la alegerea clientului, toate utilitatile, cartier nou de vile, acte banca gata, **87.000 €;** ☎0731.510.863 bogdan.ungureanu@zonadesud.ro

459. **Popesti** Leordeni S.U. 101 mp, curte 190 mp, 4 cam., 2018, la cheie, Casa individuala p+1+pod amenajat, se vinde complet finisata la cheie, racordata la toate utilitatile. Disponibila imediat. Se accepta orice tip de credit bancar. Pentru detalii suplimentare, **94.500 €;** ☎0725.382.190 iosif@sudrezidential.ro

460. **Popesti** Leordeni S.U. 120 mp, curte 130 mp, 4 cam., 2018, la cheie, casuta P+1+M, 3 camere, 2 bai, bucatarie, spatiu depozitare, mansarda, finisaje complete, placa si scari din beton peste etaj, bransamente si contorizari separate, curte, loc de parcare, zona de case **66.000 €;** ☎0731.510.863 bogdan.ungureanu@zonadesud.ro

461. **Popesti** Leordeni S.U. 80 mp, curte 150 mp, 3 cam., 2016, la cheie, leordeni stadion vila stil duplex, constructie 2016, p+1, living, baie si bucatarie la parter, 2 dormitoare, baie si dresing la etaj. Suprafata 90 mp, teren total 150, mobilata si utilata, **79.900 €;** ☎0724.226.342/ 021.312.59.99 cristian@k-imobiliare.ro

462. **Popesti** Leordeni, S.U. 200 mp, curte 60 mp, 5 cam., 2017, la cheie, ansamblul Ave, compus din 14 vile, cf 1, p+1+terasa circulabila 60 mp, 5 camere, 3 bai, 2 balcoane, 2 locuri de parcare, grădina 150 mp, toate imbunatatirile noi: g, f, p, t, um, videointerfon, ct **114.000 €;** ☎0758.041.197 office@gamainvest.ro

463. **Popesti** Leordeni, S.U. 140 mp, curte 100 mp, 3 cam., 2016, la cheie, casuta p+1+m, 3 camere, 2 bai, bucatarie, spatiu depozitare, mansarda, finisaje complete, placa si scari din beton peste etaj, bransamente si contorizari separate, curte, loc de parcare, zona de case **80.000 €;** ☎0731.510.863 bogdan.ungureanu@zonadesud.ro

464. **Popesti** Leordeni, S.U. 77 mp, curte 38 mp, 3 cam., 2017, la cheie, de vanzare vile englezesti la pret promotional, doar 77.500 euro (fata de pretul initial de lista 83.900 euro), in zona de vile si case din orasul Popesti-Leordeni. Fara comision, direct dezvoltator. **77.500 €;** ☎0735.872.987/ 0720.063.459 ianis@sudrezidential.ro

465. **Popesti** Leordeni, S.U. 183 mp, curte 30 mp, 3 cam., 2015, la cheie, va oferim spre vanzare vila individuala P+1E+M+P, finisaje de exceptie, compusa din living, bucatarie, 2 dormitoare generoase, 2 bai imese, 3 balcoane in suprafata totala de 183 mp, toate utilitatile. **199.000 €;** ☎0758.041.197 office@gamainvest.ro

466. **Popesti** Leordeni, S.U. 104 mp, curte 44 mp, 4 cam., 2018, la cheie, vand vila finalizata in zona de sud a capitaleiLocuinta dispune de: contorizari individuale (gaze, apa, canalizare, electricitate), loc parcare. Se accepta orice tip de credit bancar. Avans min. 5%. **89.000 €;** ☎0726.178.089/ 0722.338.342 catalin.isache@sudrezidential.ro

467. **Popesti** Leordeni, S.U. 110 mp, curte 123 mp, 4 cam., 2018, la cheie, vila are un regim de inaltime P+1 etaj, plus pod locuibil de 32 mp, o curte de 123 mp si o suprafata utila de 110 mp. Se preda finisata la cheie,comision 0, pretul include tva, se accepta prima casa; **94.500 €;** ☎0724.243.839 misu@sudrezidential.ro

468. **Popesti** Leordeni, S.U. 101 mp, curte 126 mp, 4 cam., 2018, in constructie, vila cu 4 camere tip duplex 101. 40 mp+11 mp balcon, curte delimitata cu gard 126 mp, pod accesibil, finisata la cheie, utilitati contorizate dupa consum, centrala termica proprie, canalizare. 0 comision. **90.000 €;** ☎0721.888.400/ 0733.374.103 ionel@sudrezidential.ro

469. **Popesti** Leordeni, S.U. 210 mp, curte 270 mp, 4 cam., 2007, la cheie, vila deosebita, Sos. Oltenitei, Politia Popesti Leordeni vila 2007, p+e+m, teren 270 m, supr. utila 210 mp-4 camere, bucatarie vara ultramoderna, gradina, mobilata, parcare, 229.000 eur neg., **229.000 €;** ☎0744.671.789 office.mihaelaenache@gmail.com

470. **Popesti** Leordeni, S.U. 120 mp, curte 180 mp, 4 cam., 2018, la cheie, vila duplex de vanzare cu 4 camere, suprafata utila de 160 mp utili plus o curte de 105 mp, cu regim de inaltime P + 1 Etaj + M, Popesti Leordeni **95.000 €;** ☎0737.202.284/ 0737.202.284 tiberiu.necula@sudrezidential.ro

471. **Popesti** Leordeni, S.U. 114 mp, curte 61 mp, 4 cam., 2018, in constructie, vila tip duplex, Popesti-Leordeni, 4 camere, mansarda, curte privata, parcare, constructie 2018, finisaje la alegere, **99.900 €;** ☎0730.988.560 georgeta.constantin@sudrezidential.ro

472. **Popesti** Leordeni, S.U. 103 mp, curte 58 mp, 4 cam., 2018, in constructie, vile insiruite Popesti Leordeni langa Primarie. **92.000 €;** ☎0730.855.555 simona.nistor@sudrezidential.ro

473. **Popesti** Leordeni, 20 min. Metrou Dimitrie Leonida S.U. 120 mp, curte 100 mp, 4 cam., 2018, in constructie, vila P+1+M, 4 camere, 3 bai, bucatarie, mansarda amenajata pt locuit, placa si scari din beton peste etaj, terasa, loc de parcare, finisaje la alegerea clientului, toate utilitatile, cartier nou **110.000 €;** ☎0731.510.863 bogdan.ungureanu@zonadesud.ro

474. **Popesti** Leordeni, casa 3 camere, cel mai bun pret S.U. 80 mp, curte 25 mp, 3 cam., 2017, la cheie, structura beton, caramida porotherm, termoizolatie 10 cm, finisaje la alegere incluse, toate utilitatile, localizat Str. Intrarea Viilor nr. 23, pod mansardabil 35 mp, teren liber 25 mp, loc parcare. **73.500 €;** ☎0764.180.052/ 0724.396.201 office@nemarimobiliare.ro

475. **Popesti** Leordeni, casa 3 camere, centru, S.U. 80 mp, curte 60 mp, 3 cam., 2017, la cheie, cel mai bun pret structura beton, caramida porotherm, termoizolatie 10 cm, finisaje la alegere, toate utilitatile, localizat Str. Intrarea Viilor nr. 23, pod mansardabil 35 mp, loc parcare, curte 60 mp. **77.200 €;** ☎0764.180.052/ 0724.396.201 office@nemarimobiliare.ro

476. **Popesti** Leordeni, central S.U. 100 mp, curte 118 mp, 4 cam., 2014, la cheie, vila tip duplex, situata in imediata apropiere de primaria Popesti Leordeni, langa scoala nr 2, se afla intr o zona linistita numai de case, racordata la toate utilitatile. Complet mobilata, negociabil, **92.000 €;** ☎0748.486.440 cosminst.b@gmail.com

477. **Popesti** Leordeni, Ilfov, S.U. 112 mp, curte 170 mp, 4 cam., 2018, la cheie, vila tip duplex disponibila imediat Sos Leordeni. **95.000 €;** ☎0723.142.418/ 0730.343.698 stelian.popa@sudrezidential.rp

478. **Popesti** Leordeni, primarie S.U. 107 mp, curte 38 mp, 3 cam., 2018, la cheie, Vila P+1E+Pod, situata intr-un ansamblu deville insiruite, in Popesti Leordeni, suprafata utila de 77 mp, la care se adauga pod cu suprafata de 30 mp si curte libera 38 mp. Mutare imediata! **77.500 €;** ☎0726.138.984/ 0724.205.825 adrian.gherman@sudrezidential.ro

479. **Popesti** Leordeni, Primarie - Mega Image S.U. 118 mp, curte 138 mp, 4 cam., 2018, la cheie, Vila P+1+Pod, 4 camere, 3 bai, balcon generos si SU 117.50mp + pod 50 mp si curte proprie de 136 mp cu 2 locuri de parcare incluse. **98.000 €;** ☎0726.138.984/ 0724.205.825 adrian.gherman@sudrezidential.ro

480. **Popesti** Leordeni, Sos. Oltenitei, casa individuala cartier Allegria S.U. 100 mp, curte 320 mp, 4 cam., 2014, la cheie, **98.500 €;** ☎0774.429.021 cezar.emilian@galaxyimob.ro

481. **Popesti** Leordeni, vila tip duplex, mutare imediata S.U. 77 mp, curte 126 mp, 4 cam., 2017, la cheie, oferim spre vanzare o vila, tip duplex, cu regim de inaltime P+1E+Pod, situata intr-o zona rezidentiala noua, cu o suprafata utila de 77 mp, la care se adauga podul cu suprafata de 42 mp. **91.000 €;** ☎0729.923.486/ 0731.171.007

482. **Popesti,** Calarasi, S.U. 84 mp, curte 2200 mp, 4 cam., 1950, 25 km de Bucuresti, vand casa din caramida, vie, pomi, fantana, hidrofor, baie. ☎0727.125.025

483. **Popesti,** vila duplex finisaje lux mutare imediata S.U. 126 mp, curte 200 mp, 4 cam., 2018, la cheie, vila duplex finisaje lux, mutare imediata, acte gata, toate utilitatile, contorizare individuala, suprafata utila de 126 mp + pod de 42 mp, curte de 101 mp, delimitata si imprejmuita cu gard. **95.000 €;** ☎0733.182.994/ 0799.877.999

484. **Popesti-Leordeni,** S.U. 112 mp, curte 120 mp, 4 cam., 2018, in constructie, Va propunem spre vanzare o vila tip duplex cu 4 camere, la etaj 3 dormitoare,o baie si 2 balcoane; la parter un living luminos,o bucatarie inchisa foarte spatioasa, zona noua Popesti-Leordeni, **95.000 €;** ☎0725.225.117 claudia@sudrezidential.ro

485. **Prelungirea** Ghencea, S.U. 225 mp, curte 240 mp, 6 cam., 2017, in constructie, vila p+1+pod mansardabil, situat pe Prelungirea Ghencea, vis a vis Primavera si Lidl, constructie 2017-2018, toate utilitatile, suprafata totala 300 mp, sup. utila 240, 6 camere, 4 bai, 2 balcoane **195.000 €;** ☎0765.546.497 papuc.gabriel@gmail.com

486. **Prelungirea** Ghencea, 16 vile la cheie S.U. 120 mp, curte 170 mp, 4 cam., 2017, la cheie, direct dezvoltator vand 16 vile individuale din caramida finisate la cheie, toate utilitatile, apa, canalizare, curent, gaze, cablu, mutare imediata, accept orice forma de creditare bancara, RATB 8-min, 122, 222 **79.000 €;** ☎0722.116.600/ 0722.114.477 mail.dezvoltator@gmail.com

487. **Prelungirea** Ghencea, Bucuresti, S.U. 125 mp, curte 117 mp, 4 cam., 2018, la cheie, vile duplex cu design deosebit, cu finisaje premium, la cheie finalizate, gata sa va mutati, 4 camere, 3 bai, constructie din caramida pe cadre de beton armat, curent, gaze. Accept credit imobiliar; **99.500 €;** ☎0722.116.600 mail.dezvoltator@gmail.com

488. **Prelungirea** Ghencea, Bucuresti, vile, case S.U. 104 mp, curte 150 mp, 4 cam., 2018, la cheie, Complex rezidential format din 24 de vile P+1, (4 camere si 2 bai) in suprafata de 104 m utili, 122 m construiti, gradina proprie si loc de parcare gratis, an constructie 2018, toate utilitatile, **75.990 €;** ☎0744.544.495 vanzari@luxuryvillas.ro

489. **Prelungirea** Ghencea, Cartierul Toamnei, S.U. 125 mp, curte 175 mp, 4 cam., 2017, la cheie, P+1+pod mansardabil, curte amenajata, finisaje personalizate, zona linistita, mijloace de transport, se accepta prima casa. **79.000 €;** ☎0726.641.110 georgianasimonarusu@gmail.com

490. **Prelungirea** Ghencea, casa individuala S.U. 118 mp, curte 200 mp, 4 cam., 2018, la cheie, cu finisaje premium, vila situata intr-un ansamblu rezidential cu circuit inchis de vile in zona adiacenta Prelungirii Ghencea desfasurata pe P+1, suprafata 118 mp, 4 camere, finisata, toate utilitatile, curte 115 mp **95.000 €;** ☎0764.665.766/ 0725.597.221 simona.b@star-construct.ro

491. **Prelungirea** Ghencea, curte proprie, finalizata S.U. 118 mp, curte 240 mp, 4 cam., 2018, la cheie, Prelungirea Ghencea - Dantelei, vila individuala situata intr-un ansamblu cu circuit inchis format din 22 de unitati. Vila este finalizata si cu posibilitate de mutare imediata. Se accepta credit. **95.000 €;** ☎0736.380.187/ 0725.597.221 constantin.s@star-construct.ro

492. **Prelungirea** Ghencea, Ghidiceni colt cu Margelelor S.U. 208 mp, curte 205 mp, 4 cam., 2018, la cheie, pret 576 e\mpc vila p+2 de lux stil cubist, statie metrou Raul Doamnei, 208 m construiti, 250 m teren, finisaje premium la gata, toate utilitatile orasului trase individual, asfalt, laminat strada!, parcare propr., **119.990 €;** ☎0721.026.932/ 0723.505.032 andreea_laura_2005@yahoo.com

493. **Prelungirea** Ghencea, Ghidiceni, S.U. 95 mp, curte 130 mp, 4 cam., 2017, la cheie, vila 4 cam, super oferta, vila 4camere cu piscina si curte in spate, 3 dormitoare, doua bai utilate, Canalizare si toate utilitatile! 0% comision! Reducere la plata cash 4000 ! Pod cu placa de beton, care se poate mansarda. **79.000 €;** ☎0730.621.021 topazoneresidence@yahoo.com

494. **Prelungirea** Ghencea, Ghidiceni, S.U. 95 mp, curte 120 mp, 4 cam., 2017, la cheie, vila 4 cam. Cu piscina canalizare, curte privata cu dale si gazon, Str. Topaz 2A- 75. 000 euro TVA 5% inclus, 4000 euro, reducere la plata cash, 3 dormitoare, 2bai utilate, pod inalt cu placa beton **79.000 €;** ☎0730.621.021

495. **Prelungirea** Ghencea, Ghidiceni, S.U. 95 mp, curte 130 mp, 4 cam., 2017, la cheie, vila 4cam cu piscina, vila /casa 4 camere cu piscina, canalizare, curte privata cu dale si gazon - Str Topaz 2A- 75.000 TVA 5% inclus! 4000 Reducere la plata Cash! 3 dormitoare, 2 bai utilate, pod inalt cu placa beton, **75.000 €;** ☎0730.621.021

496. **Prelungirea** Ghencea, Ghidiceni, casa de colt, S.U. 95 mp, curte 130 mp, 4 cam., 2017, la cheie, vila /casa 4 camere cu piscina, canalizare, curte privata cu dale si gazon, str. Topaz 2A 75.000 euro TVA 5% inclus, 4000 euro reducere la plata cash, 3 dormitoare, 2 bai utilate, pod inalt cu placa beton **82.000 €;** ☎0730.621.021

497. **Prelungirea** Ghencea, Ghidiceni, duplex 4 cam S.U. 100 mp, curte 220 mp, 4 cam., 2017, la cheie, cu piscina duplex-4 camere-89.000 (tva inclus), 4000 reducere la plata Cash, 3 dormitoare, 3 bai, living spatios p+1 (Pod cu placa Beton), Curte in fata si in spatele casei, cu dale si gazon, doua locuri parcare, **89.000 €;** ☎0730.621.021

498. **Prelungirea** Ghencea, Ghidiceni, vila 4 cam S.U. 95 mp, curte 120 mp, 4 cam., 2017, la cheie, cu piscina, vila /casa 4 camere cu piscina, canalizare,curte privata cu dale si gazon- Str Topaz 2A-75.000 TVA 5% inclus! 4000 Reducere la plata Cash! 3 dormitoare, 2 bai utilate, pod inalt cu placa beton, **79.000 €;** ☎0730.621.021

499. **Prelungirea** Ghencea, individuala, mutare imediata S.U. 118 mp, curte 250 mp, 5 cam., 2018, la cheie, Vila individuala finalizata, cu mutare imediata, situata in zona Prelungirea Ghencea, intr-un ansamblu rezidential format din 22 de unitati toate racordate la utilitatile orasului, **95.000 €;** ☎0736.380.187/ 0725.597.221 constantin.s@star-construct.ro

500. **Prelungirea** Ghencea, Maracineni, Ghidigeni, S.U. 160 mp, curte 310 mp, 5 cam., 2009, la cheie, casa duplex parter+etaj+pod, teren 310 mp, 160 mp utili, 5 camere, 2 bai cu geam, bucatarie inchisa, curte amenajata, parcare, acces Ratb in 8 minute. Pret: 123.000 euro, comision cumparator 0. **123.000 €;** ☎0730.556.910

501. **Prelungirea** Ghencea, str. Topaz, duplex cu piscina S.U. 100 mp, curte 200 mp, 4 cam., 2017, la cheie, duplex 4 camere 89.000 euro (TVA inclus) 4.000 euro reducere la plata cash. P+1 (Pod cu placa de beton) 3 dormitoare, 3 bai, 2 locuri parcare, canalizare curte in fata si in spatele casei, cu dale si gazon **89.000 €;** ☎0730.621.021

502. **Prelungirea** Ghencea, strada Maracineni, S.U. 120 mp, curte 180 mp,

Imobiliare vânzări CASE, VILE

570. **Tartasesti,** Dambovita S.U. 200 mp, curte 530 mp, 5 cam., 2010, la cheie, Vila la 14 km de Bucuresti, pe DN 7, p+m, 200 mp locuibili, parter- living, bucatarie, baie, hol, anexa, camera tehnica, etaj 3 dormitoare, hol, casa scari, baie 2 terase, beci, **66.000 €;** ☎0767.236.032/ 0768.266.366 badeageorge10@yahoo.com

571. **Tartasesti,15** km, DN 7, 2007 S.U. 100 mp, curte 580 mp, 4 cam., 2007, la cheie, Particular vand casa 4 camere intrare Tartasesti dec. 2 gr sanit, 2 intrari, 120 mp garaj incalzit, g, f, p, t, ct, um placa izolata termic, 580 mp curte amenajata, pomi fructiferi pe rod, acc credit nég., **79.000 €;** ☎0723.191.471 f_pana@yahoo.com

572. **Timpuri** Noi, Splaiul Unirii S.U. 100 mp, curte 240 mp, 4 cam., 1945, Splaiul Unirii- Timpuri Noi, pozitie excelenta intre metrou Timpuri Noi si Mihai Bravu. 5 camere, 2 grupuri sanitare,, teren 240 mp, deschidere 10 m, constructie 1945, renovata recent, acte la zi. **199.000 €;** ☎0733.300.779 liderimobiliare@gmail.com

573. **Tineretului** parc, S.U. 100 mp, curte 247 mp, 4 cam., 1940, vila 4 camere subsol+parter+pod, are o suprafata utila de 100 mp, toate utilitatile, teren =247 mp, deschidere de 10ml, necesita amenajari, are cadastru si intabulare, 4 minute parcul Tineretului, **189.000 €;** ☎0731.144.155

574. **Tineretului,** S.U. 183 mp, curte 54 mp, 5 cam., 1943, la cheie, casa de vanzare, zona Tineretului, 5 camere. **295.000 €;** ☎0736.434.797/ 0736.469.101 mamygym_2002@yahoo.com

575. **Tineretului,** vanzare casa p 1 m S.U. 225 mp, curte 170 mp, 7 cam., 1935, la cheie, **290.000 €;** ☎0765.730.872 valeriu.preda@homess.ro

576. **Tineretului- Brancoveanu-Oraselul** Copiilor vila p+m S.U. 160 mp, curte 260 mp, 5 cam., 2012, Luminoasa, 5 min-metrou, parc, str infundata, caramida plina, samburi BA, plansee BA, 2 camparter, 3 cam necompartimentate mansarda, fundatie-1,65 cm, izolaie-10 cm-parter, 20 cm-mansarda, lindab, parchet, usi lemn, **215.000 €;** ☎0726.777.877 victoria@primob.ro

577. **Titan** Pallady, vila sector 3, mutare rapida S.U. 102 mp, curte 150 mp, 4 cam., 2017, la cheie, Vlia finalizata, mutare rapida. Ansamblu de vile insiruite in sectorul 3, limitrof la B-dul Theodor Pallady in zona cu infrastructura dezvoltata, iluminat public, retele publice pentru utilitati, **129.000 €;** ☎0741.430.423/ 0774.454.454

578. **Titan,** 1 Decembrie, Theodor Pallady, S.U. 120 mp, curte 120 mp, 4 cam., 2018, la cheie, vila 4 camere, curte proprie, mansarda locuibila, discount 3000 euro, loc de parcare inclus in pret, **112.000 €;** ☎0740.026.772 andrada.pocovnicu@rfccity.ro

579. **Titan,** Auchan, vila de exceptie S.U. 280 mp, curte 204 mp, 8 cam., 2011, **285.000 €;** ☎0729.074.876 florin@norisk.ro

580. **Titan,** Billa, S.U. 320 mp, curte 500 mp, 7 cam., 2003, la cheie, vila D+P+E+M, 7 camere, constructie 2003, situata pe Aleea Varfu cu Dor (Titan Billa) **465.000 €;** ☎0765.967.647/ 0742.885.801 office@imobiliarebucurestiilfov.ro

581. **Titan,** Th. Pallady, vila disponibila imediat S.U. 150 mp, curte 150 mp, 3 cam., 2018, la cheie, vile insiruite P+1E+M cu o amprenta de 55 mp, 2 dormitoare, 2 bai, living, bucatarie, mansarda openspace curte + 2 locuri de parcare, la cheie, finisaje la alegere, toate utilitatile, centrala etc **115.000 €;** ☎0731.169.114/ 0756.565.565 office@titanul-nou.ro

582. **Titan-** Auchan Titan-1 Decembrie 1918 S.U. 123 mp, curte 200 mp, 4 cam., 2018, in constructie, Vila P + 1 + M, situata intr-un ansamblu de case tip duplex, 123 mp utili, living, bucatarie, 3 bai, 3 dormitoare, 2 balcoane, terasa mare la mansarda, spatiu de joaca pentru copii. **193.000 €;** ☎0737.811.000 ruxandra@zon-adesud.ro

583. **Titanul** Nou - Gura Putnei, S.U. 116 mp, 4 cam., la cheie, complex 10 case p+1+m complet echipate si finisate,- 4 camere un dormitor de 26 mp), 3 bai, - curte amenajata 61-140 mp, terasa - beton amprentat sti piatra cubica, drum asfaltat,- termoizolatie 10 cm, vopsea decorativa AplaLux, piatra de fatada,-tamplarie Veka 5 camere gri, centrala termica Buderus 27kw, incalzire prin pardoseala parter,- ceramica Spania 120/60 cm placi rectificate. Direct dezvoltator, pret 99.000 euro + 5% tva ☎0747.181.818 Lemon.vanzari@gmail.com

584. **Toporasi,** S.U. 60 mp, curte 260 mp, 3 cam., 1980, casa, bucatarie, wc cu dus, canalizare, apa, deschidere 13 ml, gaze la poarta, discutabil, **48.000 €;** ☎0730.452.410

585. **Traian,** Bucuresti S.U. 240 mp, curte 200 mp, 6 cam., 1998, Vila p+1+M teren 200 mp, 6 cam, 3 bai, garaj, curte libera 80 mp, excelent sediu firma. **264.900 €;** ☎0734.177.486/ 0734.093.936

586. **Tunari** S.U. 100 mp, curte 250 mp, 4 cam., 2018, la cheie, ofer spre vanzare urgent vile moderne si bine realizate, la cheie, in zona rezidentiala in Tunari, imediata apropiere de Otopeni, la super pret si cat mai repede. Pentru detalii apelati **89.000 €;** ☎0741.107.826

587. **Tunari** - Pipera S.U. 170 mp, curte 300 mp, 5 cam., 2018, la cheie, Vila 5 camere la cheie zona Tunari-Ilfov, finalizata in 2018. Suprafata teren 300 mp iar amprenta 81 mp.Casa are toate utilitatile (apa curenta, energie electrica, gaze naturale). **118.000 €;** ☎0722.828.175 Cojocaru.roxana16@yahoo.com

588. **Tunari,** S.U. 140 mp, curte 320 mp, 4 cam., 2015, la cheie, vila P+1+Pod, 70 mp amprenta, finisaje moderne, acces rapid in soseaua principala. Pret negociabil **85.000 €;** ☎0722.330.307/ 0723.272.097 carinaimobiliare@yahoo.com

589. **Tunari,** casa individuala, 4 camere, S.U. 122 mp, curte 285 mp, 4 cam., 2014, la cheie, **168.900 €;** ☎0720.714.919 razvan.dumitrescu@catoma.ro

590. **Tunari,** Ilfov S.U. 227 mp, curte 452 mp, 6 cam., 2010, la cheie, Vila superba situata intr-o zona retrasa, linistita.Constructie garantata la toate capitolele, cu poze si film in diferite stadii ale constructiei. **215.000 €;** ☎0752.702.730 mfalcuta@gmail.com

591. **Tunari,** Ilfov, S.U. 145 mp, curte 450 mp, 4 cam., 2014, la cheie, proprietar, vand vila constructie 2014, 145mp utili, 3 dormitoare, living, 3 bai, bucatarie si camera tehnica, 450 mp curte, vila individuala (nu este duplex). Reamenajata integral in 2017. Parcare. **170.000 €;** ☎0723.644.654 campineanu.c@gmail.com

592. **Tunari,** Ilfov, Prelungirea Pipera, dupa pod, S.U. 244 mp, curte 500 mp, 5 cam., 2006, la cheie, vila individuala p+1, 5 cam., Tunari, Pipera, Ilfov, 244 mp, **228.000 €;** ☎0744.440.526

593. **Tunari,** str. Orientului, case tip duplex S.U. 96 mp, curte 195 mp, 4 cam., 2018, in constructie, Case Tunari str Orientului tip duplex, se dezvolta 58 buc, momentan sunt 4 duplexuri in constructie,82000 euro + tva 5 % **86.100 €;** ☎0744.651.044/ 0744.798.859 dan.popescu@mike.com.ro

594. **Unirii** la 3 min, vila impresionanta, S.U. 450 mp, curte 200 mp, 9 cam., 1941, la cheie, renovata impecabil pastrandu-se elemente originale. Finisajele si dotarile aduse ca imbunatatiri sunt de cea mai buna calitate, costul total al renovarii de 300000 e, confirma. **1.000.000 €;** ☎0785.999.000/ 0785.232.323 camelia@euroinvest.ro

595. **Unirii,** Budapesta, casa 8 camere S.U. 200 mp, curte 170 mp, 8 cam., 2006, la cheie, Casa Unirii, Budapesta, 8 camere, 3 bai, 2 bucatarii, pod mansardabil cu autorizatie de construire a inca 4 camere, gaze, apa, canalizare, ideala firma, locuinta, restaurant, magazin, etc, ocazie **370.000 €;** ☎0752.289.029/ 0752.289.028 office@espaco.ro

596. **Unirii,** Marasesti, langa Cantemir, metrou Tineretului apart-568 mp teren S.U. 93 mp, curte 568 mp, 3 cam., 1945, la cheie, **250.000 €;** ☎0725.540.400 vlad@vladtrimbitasu.ro

597. **Unirii,** rond Cosbuc, str. Slobozia, str. Alba S.U. 110 mp, curte 100 mp, 6 cam., 1950, vila p+1 cu 2 apartamente a cate 3 camere cu intrare separata, se pot vinde impreuna cu 75.000 eur, sau separat cu 48.000 respectiv 32.000, renovat dar nefinalizat, curte 100 mp comuna cu un vecin **75.000 €;** ☎0722.555.660 advaimb@yahoo.com

598. **Unirii,** Timpuri Noi, vila p+1+m, suprafata 240 mp, an 1938, teren 380 mp, desc. 13 m, cladire anexa 90 mp an 1995, centrala termica, cad., intab., exclus agentii, neg., **260.000 €;** ☎0721.925.636

599. **Universitate,** Batistei Calderon, S.U. 204 mp, curte 75 mp, 7 cam., 2003, la cheie, vila d+p+1+m cu 204 mp construit in 2003 termoizolata 7 camere, 7 ac, termopan, centrala termica, balcon, curte comuna pavata, acoperis tabla, eliberabila imediat **260.000 €;** ☎0728.820.095/ 0723.460.200 sweethome_imob@yahoo.com

600. **Universitate,** bd. Carol, Intrarea Mantuleasa S.U. 134 mp, curte 18 mp, 7 cam., 1942, la cheie, parter inalt + teren 98 mp,in vila solida d+p+1+m, structurat in doua unitati locative distincte, parter 91mp, demisol 43 mp, utilizabile individual sau complementar, curte exclusiva, fara lg 112, **232.000 €;** ☎0762.612.172/ 0799.933.979

601. **Urziceni,** comuna Valea Macrisului, curte 1000 mp, 65 km de Bucuresti, casa etaj, nerecepionata termopane, polistiren, str. Zambilei nr. 12, intabulat, **12.000 €;** ☎0723.079.068

602. **Urziceni, Manasia, str. Ficusului nr. 31, S.U. 154 mp, curte 1050 mp, 7 cam., 1974, la cheie, vand doua corpuri de casa caramida, 4+3 camere mobilate, baie, bucatarie, boiler, holuri, vie, livada, crama, fosa septica, apa, gaze la poarta, renovata, 39.000 €;** ☎0740.409.485/ 0721.204.843

603. **Valea** Lunga - Dambovita, 110 km Bucuresti, casa 110 mp + 5.820 mp, intravilan (60 m deschidere sosea), utilitati, forta 380 V, loc de veci, proprietar, **45.900 €;** ☎0722.629.920

604. **Vama** Veche S.U. 260 mp, curte 480 mp, 7 cam., 2009, la cheie, vila cu 7 camere de vanzare in Vama Veche la 50 m de plaja, **149.900 €;** ☎0742.400.300

605. **Vatra** Luminoasa S.U. 500 mp, curte 400 mp, 6 cam., 2004, la cheie, Vatra Luminoasa, vila deosebita construita cu simt de raspundere de un specialist cu experienta in constructii, **998.000 €;** ☎0773.886.826/ 0744.372.439 nistor_house@yahoo.com

606. **Vatra** Luminoasa, Arhitect Harjeu, Teatru de Vara S.U. 100 mp, curte 310 mp, 4 cam., 1938, demolabila, toate utilitatile, ampreta de caramida a casei=120 mp, beci, urbanism pentru demolare si construire, curent trifazic, 5 min-parc si metrou, calcan, strada linistita ,sens unic. POT=40%, CUT=1,8;S+P+E+M,H=10m **279.000 €;** ☎0726.777.877 victoria@primob.ro

607. **Vatra** Luminoasa, Iancului, S.U. 80 mp, curte 160 mp, 3 cam., 1938, demolabila, casa renovabila/ demolabila, bucatarie, teren 180 mp cu deschidere 7,5 m, fara legea 112, urbanism P+2, proprietarul trebuie sa acorde servitute de trecere pentru locuinta din spate, **70.000 €;** ☎0751.053.625/ 0751.053.622 sigmaserviceimob@yahoo.com

608. **Vatra** Luminoasa, vanzari case, vile S.U. 140 mp, curte 180 mp, 4 cam., 2008, la cheie, **290.000 €;** ☎0720.133.267 athos.imob@yahoo.com

609. **Vila** direct dezvoltator, metrou la 900 m, loc parcare subsol, terasa 30 mp, boxa S.U. 119 mp, curte 30 mp, 4 cam., 2017, **109.000 €;** ☎0744.440.839 elena@norisk.ro

610. **Vila** Duplex 3 camere 100m de Bvd ,Berceni Ilfov Co S.U. 105 mp, curte 421 mp, 4 cam., 2018, la cheie, Direct DezvoltatorCasa / Vila La Cheie, Casa este La Gri in acest moment, Termen Finalizare 31.09.2018 Comision 0%. Vila de 105 mp living, bucatarie, 2 dormitoare, depozitare, 2 bai. **83.000 €;** ☎0729.555.187 cristian@comunaberceni.ro

611. **Vila** superba, curte proprie, mutare imediata S.U. 118 mp, curte 240 mp, 4 cam., 2018, la cheie, Prelungirea Ghencea - Dantelei, vila individuala situata intr-un ansamblu cu circuit inchis format din 22 de unitati. Vila este finalizata si cu posibilitate de mutare imediata. Se accepta credit **85.500 €;** ☎0736.380.187/ 0725.597.221 constantin.s@star-construct.ro

612. **Vila** superba, individuala, 2 locuri de parcare, S.U. 118 mp, curte 240 mp, 4 cam., 2018, la cheie, Prelungirea Ghencea - Dantelei, vila individuala situata intr-un ansamblu cu circuit inchis format din 22 de unitati. Vila este finalizata si cu posibilitate de mutare imediata. Se accepta credit; **90.200 €;** ☎0736.380.187/ 0725.597.221 constantin.s@star-construct.ro

613. **Vile** la liziera padurii Snagov **130.000 €;** ☎0745695511 robert@robertgagos.ro

614. **Vitan,** Bucuresti, S.U. 150 mp, curte 170 mp, 4 cam., 2006, la cheie, vila P+1E+M, constructie 2006, dormitoare 3, bai 2, spatii depozitare, curte pavata. Toate actele, se poate vinde mobilat si utilat. Izolatie exterior, acoperis tabla Lindab **159.000 €;** ☎0732.142.815 resemeimobiliare@rdslink.ro

615. **Vitan,** vila 3 nivele curte proprie S.U. 120 mp, curte 150 mp, 5 cam., 2018, la cheie, Vitan, vila 5 camere curte proprie P+E+M, vila constructie noua 2018, living, 2 dormitoare, 2 cam., mansarda, 2 bai, bucatarie gradina in exclusivitate. Are gaze electricitate apa canalizare **83.000 €;** ☎0741.430.423/ 0774.454.454

616. **Vitan,** vila 5 camere gradina P+E+M, S.U. 135 mp, curte 50 mp, 5 cam., 2018, la cheie, Prima Casa, vila constructie noua 2018, living, 2 dormitoare, 2 cam., mansarda, 2 bai, bucatarie gradina in exclusivitate. Este racordata la utilitati gaze electricitate apa /canalizare) Pret + TVA **83.000 €;** ☎0721.389.312/ 0774.454.454

617. **Voineasa,** jud. Valcea S.U. 440 mp, curte 600 mp, 13 cam., 2010, la cheie, proprietar, vila noua deosebita (an 2010), locatie superba, 2 intrari separate, materiale si finisaje de cea mai buna caltate, 10 dormitoare, 3 livinguri, 6 bai, 5 terase, Transalpina Ski Resort, **210.000 €;** ☎0722.762.916 pensiunea.antoaneta@gmail.com

618. **Voluntari** S.U. 270 mp, curte 250 mp, 5 cam., 2013, la cheie, de vanzare vila 3 nivele (parter/ et.1/ mansarda amenajata) **259.000 €;** ☎0736.933.137

619. **Voluntari** S.U. 120 mp, curte 155 mp, 4 cam., 2018, descriere case: 3 dormitoare, living+bucatarie, 3 bai, 1 wc serviciu, terasa etaj 2 - 18 mp, balcon etaj 2 - 3 mp, 2 locuri de parcare, gradina interioara ☎0722.366.215 office@youdin.ro

620. **Voluntari** S.U. 120 mp, curte 155 mp, 4 cam., 2018, in constructie, Estera Residence, proiect ambitios de 9 case independente; zona deosebita si cu arhitectura moderna, finisaje de lux, stradal, asfaltat, iluminat public, toate utilitatile (apa, canal, gaze, curent) **130.000 €;** ☎0722.366.215 office@youdin.ro

621. **Voluntari** - zona Metro str. Bucegi casa caramida, comision 0! S.U. 150 mp, curte 300 mp, 3 cam., 2000, la cheie, **87.000 €;** ☎0726.284.310 contact@alexandrucordea.ro

622. **Voluntari** vis a vis de Porsche Bucuresti Nord, S.U. 120 mp, curte 155 mp, 4 cam., 2018, in constructie, Estera Residence, case de 120 mp utili, living, 3 dormitoare, balcon, terasa, gradina interioara; 2 locuri de parcare pe Str. Campul Pipera nr. 45, **130.000 €;** ☎0722.366.215 office@youdin.ro

623. **Voluntari** visavis de Porsche Bucuresti Nord, S.U. 120 mp, curte 155 mp, 4 cam., 2018, in constructie, case independente in Voluntari, 3 dormitoare; living+bucatarie, 3 bai, 1 wc serviciu, terasa, balcon, doua locuri de parcare, gradina interioara; **130.000 €;** ☎0722.366.215 office@youdin.ro

624. **Voluntari,** S.U. 680 mp, curte 1900 mp, 8 cam., 2017, la cheie, vila s+1+m amprenta constructiei 238 mp pe nivel superfinisata 2017, 8 camere, 7 bai, lipit de vila exista o hala din panouri senvis de 400 mp inchiriata la un producator de mobila din Germania, **800.000 €;** ☎0773.886.826 nistor_house@yahoo.com

625. **Voluntari,** S.U. 120 mp, curte 155 mp, 4 cam., 2018, in constructie, zona deosebita si cu arhitectura moderna, cu finisaje de lux,stradal, asfaltat, iluminat public, toate utilitatile (apa, canal, gaze, curent, cablu tv, internet), statie RATV autobuz, **130.000 €;** ☎0722.366.215 office@youdin.ro

626. **Voluntari,** DN2, in spate la OMV, S.U. 180 mp, curte 300 mp, 4 cam., 2011, la cheie, aproape de Primarie, 5 min. de sos. principala, vila P+1+pod, gaze, apa, canal, living, 2 bai, bucatarie, 3 dormitoare, birou, dressing, locuibila imediat, cadastru, intabulare, energetic, **135.000 €;** ☎021.688.08.67/ 0722.614.867

627. **Voluntari,** Ilfov S.U. 120 mp, curte 155 mp, 4 cam., 2018, in constructie, 3 dormitoare, living+bucatarie, 3 bai, 1 wc serviciu, terasa etaj 2 - 18 mp, balcon etaj 2 - 3 mp, 2 locuri de parcare, gradina interioara, ☎0722.366.215 office@youdin.ro

628. **Voluntari,** Ilfov, S.U. 120 mp, curte 155 mp, 4 cam., 2018, in constructie, Youdin Development construie?te ansamblul rezidential Estera Residence in zona de nord a Capitalei (Campul Pipera, vis a vis de Porsche Bucuresti Nord); ☎0722.366.215 office@youdin.ro

629. **Voluntari, Ilfov, lancu Nicolae, S.U. 260 mp, curte 757 mp, 5 cam., 2003, str. C. Brancoveanu, casa zona liniestita, al 2-lea rand de la padure, 3 bai, faianta, gresie, parchet, bucatarie inchisa, terasa, balcon, necesita cosmetizari, structura rezistenta f. buna, 390.000 €;** ☎0761.431.279

630. **Voluntari,** Ilfov, str. Cugetarii nr. 77, curte 430 mp, 2010, langa padurea Andronache, casa noua, o camera, bucatarie, hol, casa veche paianta 3 camere + dependinte, teren, apa, gaze, canalizare, **43.000 €;** ☎0726.575.880

631. **Voluntari,** Popasului, 110 mp constructie, 410 mp curte, **47.000 €;** ☎0760.734.667

632. **Voluntari,** soseaua Pipera, S.U. 165 mp, curte 410 mp, 4 cam., 2007, la cheie, vanzare vila p+M, garaj, camera zi+ 3 dormitoare, bucatarie, 3 bai, terasa, 410 mp teren, stotala 202 mp, **260.000 €;** ☎0720.663.399 siadconcept@gmail.com

633. **Voluntari,** zona de Nord Bucuresti, S.U. 120 mp, curte 155 mp, 4 cam., 2018, in constructie, 130.000 euro + TVA la gri148.000 euro + TVA la cheiecase in zona de nord a Bucurestiului, in Voluntari, 155 mp construiti din care 120 mp utili + terasa etaj 2 - 18mp , balcon etaj 2 - 3mp, gradina interioara intre 36-60 mp si 2 locuri de parcare, ☎0722.366.215 office@youdin.ro

634. **Voluntari,** zona Metro, Voluntari, S.U. 105 mp, curte 305 mp, 4 cam., 1985, la cheie, str. Ceahlau 90, singur curte, casa 4 camere renovata total, izolata termic, casa 105 mp, teren 305 mp, toate utilitatile, cadastru, intabulare, zona curata, linistita si civilizata, libera, fara credit, pret neg, **86.900 €;** ☎0758.085.005 lucian@confortcasaimobiliare.ro

635. **Vulcana** Pandele, judetul Dambovita, S.U. 70 mp, curte 1000 mp, 3 cam., 1960, la cheie, casa caramida 70 mp: 3 camere, baie, bucatarie, sobe teracota gaz, termopan, parchet, si o anexa (50 mp), 2 camere, magazie, teren 1.000 mp, zona pitoreasca, intre Targoviste-Sinaia, 80 km de Bucuresti **27.500 €;** ☎0736.695.013/ 0721.926.045 georgezegheru@yahoo.com

636. **Vulpasesti** - Neamt, proprietate 40 mp, utilata, asfalt, sobe, apa, canal, tv, curent, 6.000 mp intravilan; ☎0749.272.414

637. **Zarnesti,** Arges, curte 1000 mp, 3 cam., vand in Zarnesti la 18 km de Pitesti spre Bradetu, casa cu bucatarie, baie, terasa, pivnita, magazie lemne, livada cu pomi si vita de vie; ☎0759.011.076

638. **Zona 23 August, vand casa p+1, curte 300 mp din care cosntr. 260 mp, caramida, str. Zarzarilor nr. 1, 6 dormitoare, 3 bai, bucatarie, living, 2 camari, prin executor judecatoresc, 100.000 €;** ☎0744.173.611

639. **Zona** Rezidentiala Nord, S.U. 120 mp, curte 155 mp, 4 cam., 2018, in constructie, case cu terasa, balcon, 3 dormitoare, living, bucatarie, parchet laminat trafic intens, usi interioare/exterioare Porta Doors, Gresie/Faianta Studio Ceramica, **130.000 €;** ☎0722.366.215 office@youdin.ro

Terenuri

1. **1 Decembrie** iesire, intrare Darasti 842 mp, d. 22 m, intravilan, situat inainte de Green City, intr-o zona frumoasa, linistita si-n continua dezvoltare, terenul se afla la 20 min de Piata Unirii. Se face dreapta de la fabrica Farmers si se merge spre Darasti; **33.700 €;** ☎0722.868.071

2. **1 Decembrie,** Copaceni, Ilfov, 4700 mp, d. 24 m, intravilan, 1 Decembrie, Copaceni, Ilfov, teren intravilan construibil, 4700 mp, cu destinatie mixta, constructii case, spatii comerciale, intreg sau dezmembrat in loturi intre 500-2000 mp, proprietar, cadastru. **8 €;** ☎0726.311.635 alexandru.caciulan@gmail.com

3. **1 Decembrie,** Ilfov, 500 mp, d. 22 m, intravilan, agentie vindem loturi terenuri intravilane si extravilane parcele si loturi mari, cu utilitati, in jud. Ilfov si Giurgiu, pret negociabil; ☎0720.263.896/ 0768.344.103

4. **1 Decembrie,** Ilfov, 2500 mp, d. 27 m, intravilan, teren 1 Decembrie, Ilfov, intravilan, 2.500 mp, deschidere de 27 m, utilitati la 50 m de teren, ideal casa. **39.900 €;** ☎0740.551.551 office@xestate.ro

5. **13 Septembrie,** Progresului, 900 mp, d. 40 m, intravilan, 13 Septembrie, Progresului, sector 5, teren 900 mp, deschidere 40 ml, P+8, C.U.T 4,5, P.O.T 70%, PUZ, utilitatii, urbanism, cadastru si intabulare, pretabil constructii locuinte colective, birouri. **600.000 €;** ☎0760.899.062

6. **23 August, str. Valsanesti nr. 361, 200 mp, vand teren, pret discutabil, 27.000 €;** ☎0746.849.372/ 00393276237356

7. **Adunatii** Copaceni, 40 ha /d=800 ml, 400000 mp, d. 800 m, intravilan, Adunatii Copaceni, Mogosesti, teren intravilan 40 h/d 800 ml la DN5, exista proiect dezv. cartier rezidential cu imobile P+1 et la P+3 et. Utilitati. (cca 400 vile). Dist. teren, P-taUniirii 25,8 km, **15 €;** ☎0722.511.217/ 0762.628.915 uigimob@yahoo.com

Imobiliare vânzări TERENURI

8. **Adunatii** Copaceni, Giurgiu, 38850 mp, d. 100 m, agricol, 2 loturi teren extravilan agricol Adunatii Copaceni, Giurgiu. **11 L;** ☎+40734850000 avradri@gmail.com

9. **Adunatii** Copaceni, jud. Giurgiu, 640 mp, d. 30 m, intravilan, teren casa, spatele primariei, pret/mp, **10 €;** ☎0722.389.002

10. **Adunatii** Copaceni, Varlaam, 1500 mp, d. 15 m, intravilan, teren intravilan Adunatii Copaceni 1500 mp, deschidere 15m , doua drumuri de acces in laterale, utilitati la poarta, cadastru si intabulare, case la peste 100-200 metri, zona verde cu mult spatiu; **14.990 €;** ☎0733.273.909

11. **Afumati,** 3682 mp, d. 46 m, intravilan, teren Afumati, intravilan, 3682 mp, deschidere 46 m, posibilitate extindere pana la 7580 mp cu deschidere 70 m, toate utilitatile, ingradit, platforme beton, acces imediat la DN2, **40 €;** ☎0722.330.307/ 0723.272.097 carinaimobiliare@yahoo.com

12. **Afumati,** Dimitrie Cantemir nr. 28, 1000 mp, d. 20 m, intravilan, particular, vand teren, apa, canalizare, lumina, gaze, negociabil, pret/mp, **45 €;** ☎0767.683.557

13. **Afumati,** Doraly Expo, teren de vanzare 3500 mp, d. 38 m, extravilan, direct proprietar, super oportunitate, teren cu deschidere de 38,8 m direct la sosea langa Doraly Expo. **80 €;** ☎0723.692.119 alzubi.jad.1@gmail.com

14. **Afumati, Ilfov, Pinului, 446 mp, d. 16 m, intravilan, particular vand teren stradal, cu posibilitate utilitati, neg., pret/ mp, 60 €;** ☎0762.149.194/ 0767.355.159

15. **Afumati,** Ilfov, str. Liliacului, vand loturi teren constructii case, supr. de 400, 450 mp, 500 mp, 1.000 mp, **50 €;** ☎0745.101.007

16. **Afumati,** Padurea Golasei, 500 mp, d. 22 m, intravilan, pretabil rezidential p+1, loturi de 500 mp si 1.000 mp cu pret de 10.000 e avem si 30.000 mp; **10.000 €;** ☎0773.886.826 nistor_house@yahoo.com

17. **Afumati, Sindrilita, 22800 mp, d. 38 m, intravilan, teren 22.800 mp la sosea DN2 deschidere 38 ml drum acces 750 ml plus un teren 31.200 mp zona a doua la 500 ml aproape. Proprietar.** ☎0755.453.105/ 0722.576.749

18. **Afumati,** strada Iasomiei, 5000 mp, d. 27 m, intravilan, teren cu dubla deschidere, pretabil locuinte, zona aerisita, acces imediat in DN2, **30 €;** ☎0722.330.307/ 0723.272.097 carinaimobiliare@yahoo.com

19. **Aleea** Teisani, sector 1, zona Nord 1000 mp, d. 25 m, intravilan, teren deschidere la Aleea Teisani, Sector 1, PUZ si PUD aprobate, POT 40% CUT 2,5 Hmax P+4+5R. Funct. mixte, supr. construibila 2500 mp + subsol. Acces asfalt, curent electric gaze certificat urbanism **270.000 €;** ☎0728.859.999

20. **Antiaeriana,** Cora Aalexandriei 540 mp, d. 15 m, intravilan, Zona foarte buna, teren 540mp cu o deschidere de 12ml pe Soseaua Alexandriei. Toate utilitatile. Urbanism P+4. **140.000 €;** ☎0731.300.030 robert.tentantimob@yahoo.com

21. **Aparatorii** Patriei, 2 min metrou 281 mp, d. 10 m, intravilan, Smart Rezidential va propune spre achizitie un teren aproape de metrou Aparatorii Patriei, cu suprafata de 281 mp, deschidere 10 ml si o casa demolabila, toate utilitatile.Recomand vizionare! **75.000 €;** ☎0732.581.538 andrei.smartrezidential@gmail.com

22. **Aparatorii** Patriei, teren 1335 mp, 1335 mp, d. 17 m, intravilan, teren intravilan situat in cartier Aparatorii Patriei, strada Drm. Dealu Bistrii, zona civilizata de case in suprafata de 1335 mp, deschidere de 17 m. **300 €;** ☎0722.275.030/ 0722.304.830

23. **Arges,** vrei o zona linistita pentru caminul tau 1600 mp, d. 16 m, intravilan, Vrei sa-ti construiesti propriul camin si nu stii unde? Ti-ai dori ca tu si familia ta sa traiti intr-un loc linistit si plin de poveste? Informatii: Vacarel Claudiu, Curtea de Arges, **31 €;** ☎0748.190.624 a.tintatu@yahoo.com

24. **Asmita** Garden, 2500 mp, vand teren langa blocuri 21 etaje, PUZ, p+14; ☎0733.477.229

25. **Autostrada** Bucuresti-Pitesti km 35 9400 mp, d. 16 m, extravilan, vand 2 loturi teren a 4.700 mp, pret/mp **6 €;** ☎0727.156.321

26. **Aviatiei,** teren in spatele hotelului Crystal Palace, comision 0, 240 mp, d. 12 m, intravilan, **160.800 €;** ☎0725.540.400 vlad@vladtrimbitasu.ro

27. **Balotesti** Saftica, 1000 mp, d. 35 m, intravilan, zona foarte buna, pozitie excelenta , teren ce beneficiaza de 3 deschideri 35/35/43, dintre care una la DN1. Toate utilitatilea functionat un restaurant). Cadastru, intabulare; **140.000 €;** ☎0731.300.030 robert.tentantimob@yahoo.com

28. **Balotesti,** 400 mp, d. 18 m, intravilan, str. Florilor teren intravilan suprafata 400 mp deschidere 18 ml la strada asfaltata cu toate utilitatile, **20.900 €;** ☎0724.226.342/ 021.312.59.99 cristian@k-imobiliare.ro

29. **Balotesti,** Saftica, DN1, 15e/ mp, comision 0, 716 mp, d. 29 m, intravilan, Teren intravilan construibil (lotul 1 din poza) in Balotesti - Saftica, cu suprafata ideala pentru construirea unei case, **10.740 €;** ☎0760.101.098 claudiu@privatehouse.ro

30. **Balotesti,** Sat Caciulati, particular, 6000 mp, d. 33 m, extravilan, deschidere stradala, toate utilitatile in apropiere, pret/mp negociabil, **30 €;** ☎0767.683.557

31. **Balta** Neagra, Ilfov, 2046 mp, d. 23 m, intravilan, intravilan construibil, 2046 mp, d=23 m, 50 km de Bucuresti, 5 km Autostrada Bucuresti-Ploiesti, zona linistita, superba, padure, lac si multa verdeata, cu 140 de meri pe rod, put, drum asfaltat, disc., **39.000 €;** ☎0722.874.772

32. **Baneasa,** Iancu Nicolae 5000 mp, d. 33 m, intravilan, Iancu Nicolae stradal, deschide 33 ml, zona urbanistica p+4 etaje, pretabil rezidential, comercial, birouri, reprezentanta, hotel. **550 €;** ☎0745.176.195

33. **Baneasa,** Iancu Nicolae, Pipera, 500 mp, d. 25 m, intravilan, Jolie Ville, vand teren toate utilitatile, zona linistita. Toate actele. Adiacent Mall Baneasa, **300 €;** ☎0723.460.200/ 021.210.76.00 sweethome_imob@yahoo.com

34. **Baneasa-Sisesti,** vand 2 terenuri 500 mp Green Lake, 220 euro/mp, ☎0722.464.944

35. **Banseasa,** DN1, Volvo, vav Realitatea TV, 13114 mp, d. 50 m, intravilan, deschidere dubla: la DN1 si la str. Drum Lapus de 50ml. PUZ 21/30.01.2014, zona M3, POT=60%, CUT=2,5, P+4etj+5R, toate facilitatile. Pretabil: hotel, blocuri, cart. rezidential, pret/mp. www.uig.ro **170 €;** ☎0722.511.217/ 0762.628.915

36. **Banu** Nicolae nr. 4, Carrefour Colentina 250 mp, terenul detine apa, canalizare, construibil, **60.000 €;** ☎0720.459.481

37. **Bascov** - Valea Ursului, 1018 mp, d. 50 m, intravilan, teren Valea Ursului, Bascov, Arges 1018 mp, **28 €;** ☎0744.430.452

38. **Belciugatele,** investitie ferma si teren 2 ha 18768 mp, d. 40 m, intravilan, **179.900 €;** ☎0735.551.422 florin.toma@catoma.ro

39. **Berceni,** 12498 mp, d. 48 m, intravilan, metro Berceni, intravilan, teren 12498 mp, deschidere la 2 strazi de 48.75 ml, utilitati in apropiere, acte pregatite in vederea vanzarii. Exclusivitate seminata Manciu FC PFA, comision standard, **840.000 €;** ☎0736.273.373 claudiu.marketing@gmail.com

40. **Berceni,** 250 mp, d. 16 m, intravilan, teren construibil, 250 mp/util, cartier nou intrare comuna Berceni, curent electric la lot, drum asfaltat, case noi construite, toate actele la zi, puz aprobat P+1+M, cadastru, intabulare etc. **9.500 €;** ☎0737.988.995/ 0737.988.996 marius.iordan@comunaberceni.ro

41. **Berceni,** 305 mp, d. 16 m, intravilan, teren intravilan, construibil, de vanzare, zona dezvoltata, 5 km de Bucuresti, toate actele la zi, posibilitate de plata si in rate, curent electric in zona. **7.500 €;** ☎0737.988.996/ 0737.988.996 alexandru@comunaberceni.ro

42. **Berceni,** 350 mp, d. 15 m, intravilan, vand teren intravilan 350 mp utili, cu deschidere de 18 m, adancime 19 m, 150 m de la sos. principala. In apropiere de balta Berceni. Pret 6900 euro. **6.900 €;** ☎0737.988.994 marius@comunaberceni.ro

43. **Berceni,** 324 mp teren utilitati, 324 mp, d. 16 m, intravilan, teren 324 mp in Berceni. Utilitati, curent electric, Gaze drum amenajat. 450 m de la bulevard.Posibilitate rate direct la dezvoltator pe 12 luni.Pentru detalii tel. **11.900 €;** ☎0729.555.187 cristian@comunaberceni.ro

44. **Berceni,** Aparatorii Patriei 268 mp, d. 13 m, intravilan, Proprietar, vand teren 268 mp si casa batraneasca in sect 4, cartier Berceni, statia de metrou Aparatorii Patriei, stradal, deschidere 13,34 m. Locuinta este racordata la curent si canalizare. **96.000 €;** ☎0724.874.281 cristina.aruxandei@yahoo.com

45. **Berceni,** Bucuresti - Vidra, jud .Ilfov 230000 mp, d. 1000 m, extravilan, Vand balta pescuit langa Vidra, zona Berceni, Bucuresti, 23 ha concesionate de la primarie 50 de ani, ingradita, flux apa continuu. Populata: crap, caras, salau, etc. 160.000 euro negociabil. **110.000 €;** ☎+

Imobiliare vânzări TERENURI

120. **Chitila,** Soseaua de Centura, stradal, 17000 mp, d. 52 m, intravilan, langa reprezentanta Mercedes, cu utilitati, 17.000 mp sau 33.000 mp cu deschidere la 2 strazi. **595.000 €;** ☎0773.886.826 nistor_house@yahoo.com

121. **Ciolpani,** 2930 mp, intravilan, vand teren, acte la zi, drum de acces din fata benzinariei Lukoil DN1 pe sensul Ploiesti, dreapta, conform imagine anexata pe siteul www.anuntul.ro, pret/mp, **16 €;** ☎0745.085.029

122. **Ciolpani,** DN1 nr. 158 stradal, 5600 mp, d. 12 m, intravilan, poate fi parcelat, deschidere 12/26. Proprietar, **160.000 €;** ☎0771.033.879 valadorefoto@gmail.com

123. **Ciolpani,** DN1, 500 mp, d. 19 m, intravilan, teren intravilan situat in Ciolpani, Ilfov la o distanta de 500 ml. de DN1, pe strada Lacului, deschidere 19 ml, toate utilitatile in apropiere, pretabil constructii case. **6.000 €;** ☎0747.848.897

124. **Ciorogarla** aproape de A1, 11030 mp, d. 70 m, intravilan, teren activitati industriale cu deschidere la 2 strazi din care una asfaltata. Proprietar persoana juridica, **275.000 €;** ☎0759.033.019 ptpflorin@gmail.com

125. **Ciorogarla,** vis a vis de padure, 680 mp, d. 20 m, intravilan, intre vile, toate utilitatile langa teren, tranzactionabil imediat, direct proprietar, posibilitate rate; ☎0722.821.425

126. **Clejani,** Giurgiu, 15500 mp, d. 1000 m, agricol, calitatea 1 cernuziom, 150 ha comasat 100/100, proprietar, cultivat, astept oferte serioase, accept si intermediari, **1.380.000 €;** ☎0773.886.826 nistor_house@yahoo.com

127. **Clinceni,** 8000 mp, d. 25 m, intravilan, teren format din doua loturi, foarte aproape de bariera Domnesti, stradal, zona de constructie mixta (hale si locuinte), toate utilitatile. **320.000 €;** ☎0736.344.200 contact@hera-residence.ro

128. **Clinceni,** str. Stadionului, 605 mp, d. 38 m, sosea asfaltata si drum de servitute betonat, utilitati: curent electric. Ideal vila sau case in oglinda, **18.000 €;** ☎0723.117.776

129. **Colentina** - pod Europa Bucuresti, sector 2 275 mp, d. 15 m, intravilan, proprietar vand teren + casa la curte **95.000 €;** ☎0767.941.548 elenaignat91@gmail.com

130. **Colentina,** Andronache, Gherghitei, langa A3, str. Galita, comision 0, 190 mp, d. 9 m, intravilan, **38.000 €;** ☎0725.540.400 vlad@vladtrimbitasu.ro

131. **Colentina,** Dedeman, Carrefour, depoul Ratb 255 mp, d. 12 m, intravilan, 300m de sosea, ocazie, teren foarte bun pentru construirea casei ideale, vecini listiti, toate utilitatile, gaze in poarta, merita achizitionat, acte la zi, pret unic, exclusivitate, oferta reala, seriozitate. **72.990 €;** ☎0764.841.843/ 0740.687.595

132. **Colentina,** str. Sandu Enache nr. 34, 200 mp, vand teren desch. 10/20, facilitati in curte, **66.000 €;** ☎0724.207.956

133. **Colentina,** vanzare teren intravilan 500 mp, d. 15 m, intravilan, Colentina, Sos Fundeni, teren 500 mp intravilan, toate facilitatile, cf, disponibil imediat, rog maxima seriozitate, **98.000 €;** ☎0760.978.331/ 0722.560.930 teraimobiliare@yahoo.com

134. **Comuna** 1 Decembrie, 500 mp, d. 22 m, intravilan, Ilfov , proprietar vand teren str. Livezi, dubla deschidere. Eventual parcelabil. **28 €;** ☎0768.190.529

135. **Comuna** Berceni 342 mp, d. 16 m, intravilan, teren intravilan 342mp/utili, acces facil pe drum de 9m asfaltat si partial pietruit, zona dezvoltata si foarte linistita. **9.900 €;** ☎0729.555.190 neagu_mihai2015@yahoo.com

136. **Comuna** Berceni teren 300 mp, d. 16 m, intravilan, de vanzare, in Berceni Ilfov, circa 5 km de Bucuresti, loturi cu suprafata de 300 mp/utili, curent electric la lot, drum amenajat, zona linistita, noua in plina dezvoltare merita vazut, **8.000 €;** ☎0737.988.996/ 0737.988.996 alexandru@comunaberceni.ro

137. **Comuna** Berceni teren gaz si curent 425 mp, d. 17 m, intravilan, direct dezvoltator ofer spre vanzare loturi in Comuna Berceni, loturi ce dispun de gaz si curent ! Posibilitatea de plata si in RATE pentru detalii suplimentare; **19.500 €;** ☎0728.105.702

138. **Comuna** Berceni teren gaz si Curent 445 mp 445 mp, d. 16 m, intravilan, ofer spre vanzare loturi de teren intravilan in cartierul Mamina. Locatie: Strada Lebedei la cca 300 - 350 metri de soseaua principala. Suprafata terenului este de 445 mp; **20.500 €;** ☎0728.105.702

139. **Comuna** Berceni teren intravilan 518 mp 518 mp, d. 17 m, intravilan, de vanzare in Comuna Berceni teren intravilan, construibil pe str Macului, zona noua Rezidentiala. Curent electric la lot ! Detalii suplimentare la telefon; **20.000 €;** ☎0728.105.702

140. **Comuna** Berceni teren intravilan in rate, 400 mp, d. 15 m, intravilan, ofer spre vanzare loturi de teren intravilan in Comuna Berceni cu posibilitate de RATE pentru detalii; **8.500 €;** ☎0728.105.702

141. **Comuna** Berceni, 305 mp, d. 16 m, intravilan, de vanzare loturi teren intravilane - 305mp/utili, toate actele la zi, acces pe drum asfaltat, curent electric disponibil, zona noua, dezvoltata, pozitie excelenta pentru constructie casa. **8.800 €;** ☎0737.988.995/ 0737.988.995 marius.iordan@comunaberceni.ro

142. **Comuna** Berceni, 323 mp, d. 16 m, intravilan, lotul este intravilan, construibil, arabil, deschidere - 16 ml; pozitie excelenta, zona linistita cu lacuri de agrement, pescuit, constructii noi; este in comuna Berceni, Bld 1 Mai - pe Str Primaverii **3.900 €;** ☎0720.248.348 cityinvestestates@gmail.com

143. **Comuna** Berceni, 390 mp, d. 16 m, intravilan, loturi de casa in Comuna Berceni, aflate pe str. Primaverii la aprox. 1 km fata de bd. 1 Mai,Acces facil pe drum de 9 m amenajat cu piatra. Toate actele sunt la zi: cadastru, intabulare, PUZ, etc **7.500 €;** ☎0729.555.190 neagu_mihai2015@yahoo.com

144. **Comuna** Berceni, 400 mp, d. 20 m, intravilan, teren intravilan construibil cu suprafata de 400 mp/utili, zona in dezvoltare, curent electric la lot (functional), drum amenajat pana in fata loturilor lat 9 m, toate actele la zi **8.500 €;** ☎0737.988.996/ 0737.988.996 alexandru@comunaberceni.ro

145. **Comuna** Berceni, comuna Vidra 315 mp, d. 15 m, intravilan, teren intravilan, construibil, deschidere 15 ml; pozitie excelenta, zona in plina dezvoltare, cu vile, case; este la intrarea in comuna Berceni - bd. 1 Mai str. Macului, str. Trandafirilor; **7.900 €;** ☎0720.248.348 cityinvestestates@gmail.com

146. **Comuna** Berceni, Ilfov, 544 mp, d. 15 m, intravilan, lot teren cu drum amenajat, la 100 m de sos. principala, 544 mp-utili cu deschidere de 15 m, zona linistita in plina dezvoltare si acces usor la sos. principala, **24.500 €;** ☎0737.988.994 marius@comunaberceni.ro

147. **Comuna** Berceni, lot intravilan, comision 0%, 280 mp, d. 16 m, intravilan, vand lot de teren intravilan situat in Comuna Berceni, la doar 300 m de soseaua principala. Terenul are toate utilitatile comunitatii in imediata vecinatate. Pretul este foarte bun 16.500 euro, **16.500 €;** ☎0722.100.507

148. **Comuna** Berceni, str. Lebedei, Mamina, 470 mp, d. 15 m, intravilan, teren 470 mp. deschidere 15,5 m, langa vile, curent, aproape de mijloace de transport. Pret. 11.500. euro. Whatsapp-Tel. 0744.570.957 **11.500 €;** ☎0744.570.957 adalexhouse@gmail.com

149. **Comuna** Berceni, strada Vrajitorului, 297 mp, d. 17 m, intravilan, vand 297 mp teren intravilan, la intrare in comuna Berceni, intabulat, liber de constructii, cu front stradal de 17 m, gaze, curent trifazic, zona de case, se poate viziona oricand, negociabil **12.600 €;** ☎0762.627.103

150. **Comuna** Berceni, teren 415 mp 415 mp, d. 17 m, intravilan, de vanzare teren intravilan pozitie excelenta in comuna Berceni, cu o suprafata de 415 mp util, lotul se afla pe str. Fabrica de Mobila **6.250 €;** ☎0728.105.702

151. **Comuna** Berceni, teren 520 mp utili intre case 520 mp, d. 19 m, intravilan, aproape de soseaua principala, asfalt, zona case locuite, nu in camp, deschidere 19 m, gaze si curent la lot, intravilan, construibil. Pret 18.000 euro. Tel: **18.000 €;** ☎0744.570.957 adalexhouse@gmail.com

152. **Comuna** Corbeanca 1000 mp, d. 38 m, intravilan, Teren intravilan 1000 mp com. Corbeanca sat Ostratu, str Scolii. 38.27m x 26.27m impecabil situat, utilitati in apropiere. Faceti oferta incepand cu 50.000 euro; **50.000 €;** ☎0723.310.742 indianapolys@yahoo.com

153. **Comuna** Pantelimon, Ilfov, 2850 mp, d. 20 m, intravilan, ofer spre vanzare teren in Comuna Pantelimon, suprafata totala 2850 m. Se poate vinde si pe parcele a cate 450 mp pentru constructia de case individuale. Pret negociabil; **40 €;** ☎0741.382.677 walix85@yahoo.com

154. **Comuna** Selaru- Dambovita, 2157 mp, vand teren cu casa batraneasca, la 100 km de Bucuresti; ☎0734.087.791

155. **Comuna** Ulmi jud Giurgiu 1500 mp, d. 20 m, intravilan, particular, teren intravilan la 20 km de Bucuresti la km 23 pe autostrada Bucuresti-Pitesti. Pret negociabil pret 10 euro/mp; **10 €;** ☎0766.325.597

156. **Comuna** Vidra - Berceni, Ilfov, extravilan, vand teren, are cadastru, intabulare di drum de acces, **20 €;** ☎0722.454.460

157. **Constanta,** comuna Cumpana, agricol, proprietar teren 1,6 Ha, cadastru, intabulare, zona in dezvoltare, foarte aproape de Constanta, neg., **2 €;** ☎0747.246.670

158. **Contesti,** jud. Dambovita, 47 km de Bucuresti, 1000 mp, d. 13 m, intravilan, strada asfaltata, intre case, v-a-v biserica, curent electric, zona pitoreasca, apropiere de cursul raului Dambovita (aviz pescarilor), la 800 m. de DN71, intabulat, liber de constructii, **5.500 €;** ☎0726.155.830 stefan.niculita@yahoo.com

159. **Cora** Alexandriei, Autogara Rahova, Str. Ion Conea 594 mp, d. 17 m, intravilan, Particular, S. 594, D.17,5, cu posibilitate de constructie p+2, plan 2, cu drum de servitute inclus, strada civilizata, asfaltata, constructii noi, toate utilitatile, cadastru, intabulare, pret usor disc. **125 €;** ☎0727.749.562/ 0761.643.836

160. **Corbeanca,** teren de constructii case - blocuri, 31854 mp, d. 71 m, extravilan, Cartierul Laguna Albastra, cu posibilitate de extindere de pana la 31.854 mp, cadastru, intabulare, utilitati la 100 m, accesul din Sos. Unirii, **22 €;** ☎0722.533.327

161. **Corbeanca,** teren langa lac 930 mp, d. 30 m, intravilan, **31.900 €;** ☎0747.751.293 mihaita@mihaita-moldovan.ro

162. **Corbu,** Plaja Gura Hubazului 16000 mp, d. 300 m, extravilan, la dor 900 ml de plaja, terenul nu este in zona biosfera Deltei Dunarii, este lotizat in 23 de loturi, pretul este pt tot terenul. **23.000 €;** ☎0723.049.152 any_nistor@yahoo.com

163. **Cornetu,** 1000 mp, d. 40 m, extravilan, aproape de primarie, pretabil constructii. **25.000 €;** ☎0736.366.685 Ralu_ba@yahoo.com

164. **Cornetu,** Buda, 1000 mp, d. 13 m, intravilan, Cornetu, Buda, 1000 mp cu deschidere 13,7 m, strada asfaltata, gaze, curent, canalizare,cadastru, intabulare. **35.000 €;** ☎0760.654.546 marcel.concept@yahoo.com

165. **Cornetu,** de vanzare teren 11.100 mp, parcelat, 11100 mp, d. 45 m, intravilan, **188.000 €;** ☎0769.655.115 alexandru.budai@galaxyimob.ro

166. **Cornetu,** Ilfov, 610 mp, d. 15 m, intravilan, teren de casa cu o suprafata de 610 mp, front stradal 15 mp, lotul 14. Se afla intre vile construite. Stalp de lumina, gaze trase la lotul alaturat.Acte la zi. **18.000 €;** ☎0725.084.444/ 021.210.76.00 ancasweethome@gmail.com

167. **Cosoveni** 4900 mp, d. 22 m, intravilan, vand teren intravilan pe DN70 la 14 km de Craiova, parcelabil, cu cadastru si intabulare, apa curenta, gaze, energie electrica, **10 €;** ☎0721.270.799/ 0728.169.159

168. **Costineti,** Constanta, 500 mp, intravilan, Drumul Puturilor, urgent teren la 800 m de plaja, utilitati la max. 30 m disc., **20 €;** ☎0744.633.237

169. **Covasna** statiune centru, 3000 mp, d. 32 m, intravilan, particular vand teren 3.000 mp intravilan, toate utilitatile, zona superba, ideal pensiune sau hotel, zona nou construita, in apropiere de hoteluri si tratament **30 €;** ☎0728.859.999

170. **Crevedia** Dambovita 1740 mp, d. 11 m, intravilan, vand teren intravilan avand suprafata de 1740 mp situat in Crevedia, Jud Dambovita, strada Darzei nr1 B, cu posibilitate racordare utilitati. Proprietar, detin toate actele la zi; **15 €;** ☎0724.358.578

171. **Crevedia,** langa Petrom, 500 mp, d. 31 m, intravilan, 500 mp, d=31 mp, strada asfaltata 50 m de DN, toate facilitatile, **22.900 €;** ☎0734.177.486/ 0734.093.936

172. **Dacia** nr. 120, 312 mp, d. 9 m, intravilan, central, stradal, cladire P+1 demolabila, civilizat. Proprietar. **258.000 €;** ☎0722.443.141 diamondstone78@yahoo.com

173. **Dealul** Crisului 239, Sector 4, particular, 2.500 mp, tarlaua 54, parcela 162/5/84. Sintesti-Monument, 1.000 mp intre case; ☎0744.371.038

174. **DN5,** Bucuresti-Giurgiu, extravilan, la km 45, vizavi de padurea Daita, 10.000 mp, 2.500 mp, 700 mp, pret/mp, **2 €;** ☎0720.345.536

175. **Doamna** Ghica, parc Plumbuita 240 mp, d. 12 m, intravilan, Strada Sinaia 6 (Doamna Ghica) teren 240 mp, construibil p+2, liber de constructii, front stradal 12 m, toate utilitatile pe teren, direct proprietar, fara comision cumparator, **144.000 €;** ☎0723.092.925

176. **Domnesti** -Ciutaci, Unitatea Militara, 500 mp, d. 28 m, intravilan, teren intravilan, 2 loturi a cate 500 mp fiecare - suprafata utila, deschidere 28 ml, drum de servitute 160 mp, zona de case, utilitati langa teren. Pret fiecare **13.800 €;** ☎0752.418.145/ 0770.385.752

177. **Domnesti,** langa Hornbach, proprietar vand 2 terenuri 1.200 si 500 mp, neg., **20 €;** ☎0742.197.462/ 0770.556.023

178. **Domnesti,** Militari Fashion House, 28000 mp, d. 38 m, intravilan, pentru investitie teren pretabil mixt rezidential industrial, **20 €;** ☎0744.372.439/ 0773.886.826 nistor_house@yahoo.com

179. **Dorobanti,** adiacent, teren 340 mp 340 mp, d. 16 m, intravilan, Dorobanti, Floreasca, 340 mp deschidere 16, toate utilitatile, casa demolabila, posibilitate p+2-4 etaje, intabulat, cadastru 1475 euro/ mp, **1.300 €;** ☎0743.174.433

180. **Draganeasa** - Prahova, 1000 mp, d. 40 m, intravilan, teren constructie casa, in satul Draganeasa (la 13 min de Campina). Zona linistita, gaze naturale, priveliste superba. 90 km de Bucuresti. Suprafata intre 800-1100 mp (la alegerea clientului) **10.000 €;** ☎0729.137.501 stefan.groses-cu@yahoo.com

181. **Draghici,** Jugur, jud. Arges 1650 mp, d. 17 m, intravilan, Particular vand 9 loturi teren intravilan de 1650 mp fiecare, padure, rau, sosea asfaltata, zona linistita, la 12 km Campulung Muscel, pret negociabil, relatii la tel. **11.500 €;** ☎0722.558.431/ 0787.703.128/ 0723.284.789 simaconstantin1948@yahoo.com

182. **Dragomiresti** Deal, Ilfov, 524 mp, d. 12 m, intravilan, vand teren intravilan Dragomiresti Deal, Ilfov, str. Zambilelor, 524 mp, dubla deschidere 12 m. Asfalt, apa, canalizare si curent la teren. Gazele foarte aproape de teren. Intre case **18.500 €;** ☎0749.064.990 td_catalin@yahoo.com

183. **Dragomiresti** Deal, langa Bucuresti, 315 mp, vizavi magazin Godac, central, gaze, canalizare, apa, cadastru, intabulare, **10.000 €;** ☎0723.079.068

184. **Dragomiresti** Vale, Ilfov, Chiajna/Militari 250 mp, d. 44 m, intravilan, Teren si proiect casa (detalii de executie P+mansarda, randari, retele, instalatii), utilitati la strada sau 25 m distanta la strada principala, acces asfaltat si in Centura Bucuresti (900 m). **30.000 €;** ☎0731.803.890 Orlovevm@yahoo.com

185. **Dragomiresti-Vale, str. Caisilor, intravilan, zona rezidentiala noua avand toate utilitatile gaz, electricitate, canalizare, loturi 500-1000 mp, 50 euro/mp negociabil, ☎0727.116.756/ 021.794.51.10**

186. **Dristor,** metrou 436 mp, d. 12 m, intravilan, chiar pe strada Eufrosina Popescu, 12 m deschidere, constructie demolabila, toate actele **275.000 €;** ☎0732.135.467 office@ramax.ro

187. **Drumul** Taberei ANL, 20000 mp, d. 110 m, intravilan, strada Valea Doftanei, utilitati, construibil P+8. ☎0733.272.367

188. **Drumul** Taberei, Plaza, Romanilor, teren cu proiect si autorizatie, comision 0% 2162 mp, d. 30 m, intravilan, **1.450.000 €;** ☎0723.325.257 contact@mihaelaanton.ro

189. **Drumul** Taberei, Prelungirea Ghencea, 520 mp, d. 15 m, intravilan, teren 520 mp util, total 570 mp acces asfalt pana la teren, constructii in jur. **28.500 €;** ☎0724.155.144

190. **Drumul** Taberei, Valea Oltului teren intravilan, 10500 mp, d. 47 m, intravilan, proprietar, teren intravilan, 10500 mp, situat intre strazile V. Furcii si V. Cricovului, doua deschideri, cadastru si intabulare, certificat de urbanism. Pret 122 e/mp. **122 €;** ☎0723.271.439 cosmin.cojocaru@yahoo.com

191. **Eforie** Sud, 609 mp, d. 15 m, intravilan, vand 609 mp teren cu casa demolabila / renovabila in Eforie Sud la 2 strazi de mare; **69.000 €;** ☎0753.053.304/ 0766.575.723 nicolae.olteanu@credit-agricole.ro

192. **Eroii** Revolutiei, City Mall Sura Mare) 201 mp, d. 11 m, intravilan, Eroii Revolutiei, metrou, teren 201mp cu deschidere 10.75m cu casa amprenta la sol 81mp, constructie 1960, toate utilitatile gaze, canalizare, curent electric, cadastru, intabulare. **113.000 €;** ☎0722.359.898/ 0722.573.232 office@interpartes.ro

193. **Ferdinand,** 235 mp, d. 10 m, intravilan, langa Spitalul Foisorul de Foc, stradal, 235 mp, deschidere 9,30 ml, este o constructie demolabila pretul este de 800 euro/mp, negociabil, **800 €;** ☎0721.864.861/ 0766.616.365 expocardinal@yahoo.com

194. **Filipesti** Targ, Prahova, 4575 mp, d. 12 m, extravilan, vand 4575mp teren extravilan, deschidere 12m la sosea asfaltata, toate utilitatile vis-a-vis. 4E/mp. **4 €;** ☎0726.116.958

195. **Frumusani** la intrare, teren intravilan su. 407 mp, 407 mp, d. 18 m, intravilan, deschidere 18 m, la 100 m de sosea (DN 4), asfalt si curent pana la loturi, intre case. Pret. 7.500 euro. **7.500 €;** ☎0744.570.957 adalexhouse@gmail.com

196. **Fundata,** Brasov, 1000 mp, d. 30 m, extravilan, vand teren Fundata, jud Brasov 1.000 mppasune situata in spatele primariei Fundata, langa drumul de acces spre case si spe DN 73 Pitesti - Brasov, Panorama de vis spre Mtii Bucegi si Piatra Craiului; **15 €;** ☎0735.681.130

197. **Fundatica,** Brasov 1222 mp, d. 35 m, intravilan, Teren Fundatica - Brasov, 1.222 mp, terenul este intravilan la soseaua asfaltata Fundata - Fundatica, la 3-400 metri de scoala, panorama de vis la Mtii Bucegi. **15 €;** ☎0735.681.130

198. **Fundeni,** 1000 mp, d. 33 m, intravilan, vis a vis de Spitalul Fundeni 1.000 mp, strada Sergentia, teren cu utilitati apa, gaz, curent, canal si 1.000 mp strada Tibiscum, deschidere 30 ml toate utilitatile, teren intre constructii rezidentiale **185 €;** ☎0723.049.152 any_nistor@yahoo.com

199. **Fundeni,** Bucuresti, 392 mp, d. 20 m, intravilan, teren intravilan cu dubla deschidere, deschidere la sos.Fundeni 19,17 ml + 20,43 la Intrarea Coltii Mosnarului, toata curtea este betonata, exista utilitati: curent 380 V, apa, canalizare, **210.000 €;** ☎0724.545.953

200. **Fundulea,** Solacolu agricol, 7,85 ha (6,85 ha+ 1 ha), 2 ternuri agricole compacte, cad., intab., pret/ ha, **10.000 €;** ☎0723.240.788

201. **Ghencea,** str. Dantelei, 500 mp, d. 18 m, intravilan, teren intravilan, Ghencea, str Dantelei nr 81-85, pret negociabil, 500 mp. **80.000 €;** ☎0727.834.950/ 0724.173.208

202. **Ghencea,** str. Ghindari, sector 5, asfalt,utilitati 12600 mp, d. 50 m, intravilan, Prelungirea Ghencea, sector 5, str. Drumul Ghindari, asfalt, teren imprejmuit, toate utilitatile, cadastru, intabulare, nu se vinde parcelat, negociabil. **1.250.000 €;** ☎0721.019.959 respectimob@yahoo.ro

203. **Ghidigeni,** sector 5, intravilan, 3400 mp, d. 28 m, intravilan, stradal, ideal penru investitie, constructie locuinte individuale sau colective, deschidere 28 ml, toate utilitatilem zona foarte linistita, user accesibila, **549.000 €;** ☎0736.344.200 contact@hera-residence.ro

204. **Giulesti,** Bucuresti 300 mp, d. 11 m, intravilan, Giulesti, Stadion Rapid, teren 300mp d=11ml pe strada linistita, cu utilitati, intre case, urbanism P+2, pot 45, **95.000 €;** ☎0729.158.583 nicu_imo@yahoo.com

205. **Giurgiu,** 100000 mp, d. 200 m, intravilan, ferma 10 ha, curti constructi, punct trafo in proprietate, apa pretabila plantatie de afine, catina, rog maxima seriozitate, pret 295000 euro, comision 10000 euro **295.000 €;** ☎0722.560.930/ 0760.978.331 teraimobiliare@yahoo.com

206. **Giurgiului,** Dedeman 600 mp, d. 12 m, intravilan, teren intravilan 600 mp cu casa demolabila, toate utilitatile; **159.000 €;** ☎0728.330.208/ 021.222.01.25 tentantimobiliare@yahoo.com

207. **Glina,** 10000 mp, d. 56 m, intravilan, Glina, str. Morii, teren intravilan 10.000 mp (s. utila 9618 mp) deschidere dubla, 56 ml la drum principalsi 171,5 ml la drum de acces. PUZ ptr. industrial. Acces usor. Facilitati, **36 €;** ☎0722.511.217/ 0762.628.915 uigimob@yahoo.com

208. **Gruiu,** Complex Astoria, Snagov, 2300 mp, d. 16 m, intravilan, vand teren intravilan Gruiu-Snagov Complex Astoria 2300 mp dubla deschidere. Vanzare eventual in 2 parti parcelabile. Situat intre padure si lac, gaze, electricitate, apa, drum asfalt, cadastru si intabulare, **17 €;** ☎0726.892.052 specialistul30@yahoo.com

209. **Gruiu,** Snagov 800 mp, d. 16 m, intravilan, gaze , apa, curent , asfalt, **15.000 €;** ☎0723.332.927

210. **Gulia,** 10 km Bucuresti, 535 mp, d. 25 m, intravilan, lot 535 mp, teren casa DN7, in apropiere de Chitila pentru constructie casa, pe str. Orhideelor, intabulate si cadastru finalizate, intre case, curent la teren, gaze langa, proprietar. **9.000 €;** ☎0734.832.862

211. **Gura** Calitei nr 102-110 sector 3, 527 mp, d. 24 m, intravilan, teren intravilan, 3 loturi, 527 mp fiecare cu drum de servitute, apropiere de metrou Policolor. Tel. **110 €;** ☎0770.334.260

212. **Gura** Foii, Dambovita, 10560 mp, d. 32 m, intravilan, la 5 km de oras Gaesti, pe DN 7, casa batraneasca, demolabila, teren curte 560 mp, deschidere 25 ml, si teren arabil 10000 mp, vecini civilizati, acces drum asfaltat, electricitate apa, **15.000 €;** ☎0723.362.112/ 0724.261.323

213. **Ialomita,** DN 85 Ialomita, Urziceni, 500000 mp, d. 250 m, agricol, teren agricol 50 ha, o singura carte funciara deschidere la dn- 250 m, curent posibilitate culturii afine, rog seriozitate pret 15000 euro/h, comision cump, 3,5%+ tva, nedisc. **750.000 €;** ☎0784.931.644/ 0722.560.930 teraimobiliare@yahoo.com

214. **Icoanei,** Vasile Lascar, 679 mp, d. 8 m, intravilan, teren situat pe strada Icoanei, pretabil constructii. Urbanism: regim inaltime p+2+m, COT maxim 1.62, POT 45%. Drept de servitute pentru locatari. **270.000 €;** ☎0725.084.444/ 021.210.76.00 ancasweethome@gmail.com

215. **Ilfov,** Domnesti, 2470 mp, d. 83 m, intravilan, vand teren plus casa in Domnesti, strada Garii, 2470 m, 83 m deschidere, teren intravilan, utilitati stradale. Negociabil. **23 €;** ☎0766.784.924 buniuta54@yahoo.com

216. **Ion** Mihalache, 535 mp, d. 25 m, intravilan, zona de case/vile, curata si linistita, teren bine amplasat pentru constructie vila/ bloc apartamente de lux, pret foarte bun, **360.000 €;** ☎0730.993.333 tentantimobiliare@yahoo.com

217. **Iuliu** Maniu, 1000 mp, d. 28 m, intravilan, apropiere Militari Residence, parcelabil, certificat urbanism, apa, gaze, electricitate, canalizare, pentru investitori sau doua familii, **105.000 €;** ☎0723.362.112/ 0724.261.323

218. **Izvorani** sat, pe strada Maresal Averescu, 4474 mp, d. 16 m, intravilan, Proprietar vand teren, Izvorani sat, pe strada Maresal Averescu, **85.000 €;** ☎0771.033.879 valdorefoto@gmail.com

219. **Jilava** - DN5 5000 mp, d. 30 m, intravilan, Teren stradal situat in Jilava cu descchidere directa la DN5, zona de case, pretabil constructie cartier rezidential, comercial, facilitati la teren, parcelabil in loturi de 1000 mp. **30 €;** ☎0745.176.195

220. **Jilava,** Ilfov, 21100 mp, d. 36 m, extravilan, vand teren centura Jilava, Ilfov, extravilan, 21.100 mp, cadastru, intabulare. Pret negociabil. **15 €;** ☎0773.983.002

221. **Jilava, Ilfov,, intravilan, vand teren stradal 1.000 mp 85 euro/mp, nu accept intermediari sau agentii, sunati intre orele 8-18 de luni pana vineri, ☎0724.138.837**

222. **Lacul** Tei bulevard, 12800 mp, d. 40 m, intravilan, teren 12800 mp, dubla deschidere, cate 40 ml la b-dul Lacul Tei si la str. Ramuri Tei. Liber de constructii. PUZ in lucru. Toate facilitatile. V-a-v de Parcul Circului. Zona cu mare potential, zona civilizata. PUZ in lucru. **450 €;** ☎0722.511.217/ 0762.628.915 uigimob@yahoo.com

224. **Magurele,** 1000 mp, d. 18 m, intravilan, la pachet si separat diferite suprafate de teren la pret avantajos aveti copie titlu, proprietate si schite cadastrale, ☎0773.886.826 nistor_house@yahoo.com

225. **Magurele,** str. Tangentei, 7500 mp, d. 35 m, intravilan, teren, intabulat, in zona padure, **13 €;** ☎0741.134.800

226. **Magurele,** stradal, central 1850 mp, d. 14 m, intravilan, teren, potential ridicat, **198.000 €;** ☎0722.443.141

227. **Matei** Millo, padurea Boldu Creteleasca, Voluntari 360 mp, d. 12 m, intravilan, Teren intravilan in zona de vile noi, Pipera, Padurea Boldu si Andronache, str. Matei Millo, **100 €;** ☎0722.357.411 ansysglobal@gmail.com

228. **Metalurgiei,** Metro, 5000 mp, d. 40 m, intravilan, teren situat in zona Metalurgiei vis-a-vis de Cartierul Solar, in spate la Metro Berceni, PUZ aprobat sector patru, regim de inaltime P+10 etaje, pretabil investitie sau constructii locuinte **100 €;** ☎0747.848.897

229. **Mihai** Eminescu cartier, teren 414 mp, 414 mp, d. 14 m, intravilan, Bragadiru Residence Exclusiv va propune spre vanzare teren in suprafata de 414 mp, situat in Bragadiru, cu deschidere de 14 ml, stradal, cu toate utilitatile. Pret: 75 euro/mp. **75 €;** ☎0730.668.987 office@bragadiruresidenceexclusiv.ro

230. **Mihailesti,** 1000 mp, d. 11 m, intravilan, vand teren intravilan strada Teilor 11, cu posibilitate racordare utilitati. Terenul este plan neinundab situat la sosea. Propietar, detin toate actele si taxele la zi, mai multe detalii la telefon; **35 €;** ☎0724.358.578

231. **Mihailesti,** Tufa, 15000 mp, intravilan, asfaltat, curent trifazic, canalizare, 10 km de Bucuresti, neg., pret/mp, **16 €;** ☎0722.668.862

232. **Militari** Rosu teren investitie pentru spatiu comercial, comision 0% 500 mp, d. 23 m, intravilan, **45.000 €;** ☎0725.540.400 vlad@vladtrimbitasu.ro

233. **Militari,** 580 mp, d. 40 m, intravilan, teren compus din trei loturi, 580 mp., toate utilitatile, toate facilitatile, regim S+P+2E+M, zona L1A, POT 45%, cut 1,57, calcan pe spate. **350 €;** ☎0745.011.601 baiculescui@gmail.com

234. **MILITARI,** Drumul Ciorogarla, 169C, SECTOR 6 727 mp, d. 17 m, intravilan, Lot 1 si Lot 2 disponibil, acces direct stradal, drum expres plus lateral drum privat, 1454mp total ☎0721.980.329

235. **Militari,** Drumul Belsugului, 750 mp, d. 16 m, intravilan, teren 750 m2 intravilan in Militari, str Drumul Belsugului nr 51C, deschidere la doua strazi, toate utilitatile la poarta, zona linistita, vecinatati vile. **135.000 €;** ☎0722.760.427 dani.georgescu2012@gmail.com

236. **Militari,** Raşaritului, Sc. Finlandeza, teren cu proiect si autorizatie, comision 0 2162 mp, d. 30 m, intravilan, **1.450.000 €;** ☎0723.325.257 contact@mihaelaanton.ro

237. **Militari,** str. Drumul Osiei nr. 68-70 2867 mp, d. 48 m, intravilan, cu toate utilitatile, pretabil spatiu comercial este situat in viitorul sens giratoriu la granita intre Bucuresti si Chiajna sau rezidential, pretul este de 250 e mp neg., **700.000 €;** ☎0773.886.826 nistor_house@yahoo.com

238. **Militari,** Uverturii, Cetatea de Balta, Semistradal 200 mp, d. 17 m, intravilan, str. Cetatea de Balta nr 99A, 200 mp, d 17 m (17/11). Semistradal, acces pietonal 20 m. C.U. P+2+M, POT 45%, CUT 0,9. Racordat la toate utilitatile, pozitionat excelent, 800 m de metrou Gorjului. **45.000 €;** ☎0722.610.776 acio_gabriel@yahoo.com

239. **Militari,** Uverturii, Lidl, 513 mp, d. 21 m, intravilan, Str Drumul Manastirea Varatec, Lacul Morii, lot teren construibil, desc. la strada, cu utilitati langa vile nou construite, **125.000 €;** ☎0729.158.583 nicu_imob@yahoo.com

240. **Militari,** Zona Cocosul Rosu 1000 mp, d. 22 m, intravilan, particular vand loturi de 500 si 1000 mp, deschidere 22, pret discutabil. Detalii la telefon. **200 €;** ☎0723.167.285

241. **Moara** Vlasiei, 25000 mp, d. 87 m, extravilan, proprietar vand teren deschidere autostrada in apropiere de nod rutier, 23 de km de Bucuresti; **10 €;** ☎0722.443.141 diamondstone78@yahoo.com

242. **Moara** Vlasiei, Ilfov 3300 mp, d. 20 m, intravilan, Proprietar, vand 3 terenuri in Moara Vlasia 800 mp, 1200 si 1300 mp, deschidere 20 mp intravilan canalizare, electric, cadastru, gaze, 25 E mp, **25 €;** ☎0788.274.788

243. **Mogosoaia** 500 mp, d. 25 m, intravilan, vand teren pentru construirea unei case cu acces la Lacul Mogosoaia, situat pe strada Merilor formata in continuarea strazii Martea Bibescu, **62.000 €;** ☎0723.571.522 iondulugeac@yahoo.com

244. **Mogosoaia,** FRF, 1000 mp, d. 18 m, intravilan, vand teren in Mogosoaia strada Stadionului langa FRF, toate utilitatile, ideal pentru dezvoltatori. **100.000 €;** ☎0788.334.123 ionitaradu73@yahoo.com

245. **Mogosoaia,** IF, zona noua rezidentiala 552 mp, d. 14 m, intravilan, Teren Mogosoaia, zona rezidentiala, intre str. Vanatori si str. Doinei. Cel mai bun raport pozitionare/ pret, **45.000 €;** ☎0723.677.263 cip_paduraru@yahoo.com

246. **Mogosoaia,** str. Eugen Barbu, 411 mp, d. 15 m, intravilan, vand teren 411.04 mp, deschidere 14.8 m, utilitati la strada Eugen Barbu, 60 euro/mp. **24.700 €;** ☎0744.349.859/ 743.073.557 cesinaimob@yahoo.com

247. **Nicolae** Grigorescu, Salajan, str. Marului, 1866 mp, d. 17 m, intravilan, teren 1866 mp dubla deschidere, cate 17 m la str. Malva si la str. Marului. Zona L1c, P+2 etaje+M. Gaze si curent la ambele strazi, **150 €;** ☎0722.511.217/ 0762.628.915 uigimob@yahoo.com

248. **Oras** Bolintin Vale - strada Sperantei, 2200 mp, d. 14 m, intravilan, Proprietar ofer teren intravilan, 2200mp, deschidere 14 m, 1 km de centru, utilitati la strada, apa, canalizare, curent electric, gaze, cadastru, intabulare. Pret mp discutabil. Exclus agentii. **19 €;** ☎0733.787.340

249. **Oras** Mihailesti, jud. Giurgiu 1000 mp, d. 25 m, intravilan, Proprietar vand: 1. Teren pe lac de acumulare Mihailesti, jud. Giurgiu, 1000 mp, intravilan, utilitati, unic. 2. Teren 5100 mp, intravilan, Mihailesti, la Troita, intravilan , utilitati. 3. Teren 800 mp; ☎0771.220.104

250. **Oras** Pantelimon 515 mp, d. 4 m, intravilan, dezmembrez teren in centrul orasul Pantelimon, rezultand o suprafata de aproximativ 510-520 mp. **57.000 €;** ☎0752.297.070 dragos.s

Imobiliare vânzări TERENURI

324. **Snagov,** 1200 mp, d. 8 m, intravilan, teren pentru constructie de casa chiar langa lac cu deschidere la sosea. Toate actele necesare vanzarii la zi. **55.000 €;** ☎0732.135.470

325. **Snagov,** Gruiu 3000 mp, d. 35 m, intravilan, Terenul este localizat perfect in intravilanul comunei Gruiu apropare de coada lacului Snagov si intrarea pe autostrada Buc-Ploiesti. Terenul este in totalitate ingradit avand constructii pe el. **1 €;** ☎0061424365852 francisc.ion@gmail.com

326. **Snagov,** Gruiu, 550 mp, d. 30 m, intravilan, lot de casa, zona linistita, proprietari, padure, utilitati, negociabil, 9.000 euro/lot; ☎0755.187.800

327. **Snagov, Ilfov, str Voronet, 1000 mp, intravilan, proprietar, mai multe loturi, 1000 mp, la circa 5 km de autostrada Bucuresti-Brasov,1 km de Primarie si Mega Image Ghermanesti intr-o poenita, imprejmuite de paduri, deschiderea 14. 5, 67 m lungime, utilitati la 150 m. In lizing, 16 e/mp negociabil. 16 €; ☎0745.157.761**

328. **Snagov,** Izvorani, 500 mp, d. 20 m, intravilan, Ioturi de 500 - 1000 mp, utilitati, cadastru, urbanism P+2 **25 €;** ☎0740.975.825

329. **Snagov,** Silistea Snagovului, 1100 mp, d. 29 m, intravilan, teren intravilan, 1.100 mp, utilitati: apa, gaz, curent, fosa septica, livada (ciresi, visini, gutui, peri si pruni). Pe teren exista o casa de 3 camere in suprafata de 84 mp + garaj, toate actele. **45.000 €;** ☎0723.334.024 bbadrian@gmail.com

330. **Snagov,** vanzare teren intravilan 2200 mp, d. 7 m, intravilan, Snagov, Gruiu, padurea complexului Astoria. 2200 mp, pret 17 e/mp sau 2 loturi de 831 mp, pret 20 e/mp si una parcela 531 mp, pret 20 e/mp, rog seriozitate comision 1500 e+tva. **38.000 €;** ☎0760.978.331/ 0720.533.650 teraimobiliare@yahoo.com

331. **Snagov,** vanzare teren intravilan, 200000 mp, d. 145 m, intravilan, Snagov lac, 200000 mp intravilan, gaze, apa, curent, pozitie excelenta, cf un singur proprietar, pret 110 e/mp, usor discutabil, rugam seriozitate. **1.250.000 €;** ☎0784.931.644/ 0761.255.433 teraimobiliare@yahoo.com

332. **Snagov-Vladiceasca,** deschidere DJ101, 7900 mp, d. 24 m, intravilan, 200 m de la DN1, teren 7900 mp cu dubla deschidere, 24.2 m la DJ101 si deschidere de 23,8 m la DE763.Utilitati: dubla deschidere, gaze, energie electrica la ambele deschideri, apa curenta, canalizare, iluminat stradal, **237.000 €;** ☎0722.456.262 crystibogdan@yahoo.com

333. **Soseaua** Alexandriei, teren intravilan 5600 mp, d. 56 m, intravilan, Soseaua Alexandriei 5600 mp, d-56, la Haliu colt cu Smardan cf, urbanism, PUZ in desfasurare propus 3 blocurii p+5 etaje, 12000 mp construit, numai vanzare 200 e/ mp, comision 3%, ferm exclusivitate, **1.120.000 €;** ☎0784.931.644/ 0722.560.930 teraimobiliare@yahoo.com

334. **Stefanestii** de Jos 600 mp, d. 16 m, intravilan, teren in Stefanestii de Jos, langa primarie, suprafata totala 600 mp, deschidere 16 ml, intravilan, constructii noi in zona. Terenul beneficiaza de apa, curent, canalizare, gaz; **30.000 €;** ☎0740.191.920/ 0721.268.107 adriananistorr@yahoo.com

335. **Stoenesti,** jud. Giurgiu 2000 mp, d. 25 m, intravilan, Teren intravilan situat in centrul comunei Stoenesti la 45 km de centrul Bucurestiului, **12.000 €;** ☎0767.981.015/ 0728.297.026

336. **Strada** Campinita Bucuresti, sector 1, 165 mp, d. 10 m, intravilan, vand teren cu casa, str. Campinita colt cu Jandarmeriei; **80.000 €;** ☎0761.634.465 adelin2005@yahoo.com

337. **Tancabesti,** teren 5.000 mp front 42 ml la DN1, km 30 5000 mp, d. 42 m, intravilan, **70.000 €;** ☎0740.180.180 office@casadecasa.ro

338. **Tanganu-Cernica, judet Ilfov, 819 mp, d. 25 m, intravilan, teren de casa si casa batraneasca pe el 77 mp + 1,3 ha teren agricol aproape soseaua principala, 36.000 €;** ☎0769.630.779

339. **Tartasesti,** 10 mp, proprietar, deschidere DN, fata in fata cu primaria Tartasesti, curent, gaze, ocazie, **90.000 €;** ☎0728.626.797

340. **Teiul** Doamnei, str. Grigore Ionescu 353 mp, d. 13 m, intravilan, Vand teren intravilan suprafata 353,5 m, Teiul Doamnei, str. Grigore Ionescu, PUD in curs de aprobare maxim 30 zile, deschidere, fata 13,42 deschidere spate 13,73 **116.655 €;** ☎0764.529.841

341. **Teren** 200 mp 200 mp, d. 12 m, intravilan, cu toate utilitatile, se poate construi s+p+1, imobil de locuit, **130.000 €;** ☎0773.886.826 nistor_house@yahoo.com

342. **Teren** intravilan 276 mp, d. 25 m, intravilan, Piata Victoriei, Primaria Banu Manta, str Valea Merilor, teren intravilan cu pud executat pentru s+p+2+m, parcare subterana 5 auto+2 suprateran urgent, rog seriozitate. **225.000 €;** ☎0784.931.644/ 0761.255.433 teraimobiliare@yahoo.com

343. **Teren** intravilan 400mp/utili in Comuna Berceni 400 mp, d. 15 m, intravilan, Teren intravilan 8.500 euro, 400mp/utili in Comuna Berceni, posibilitate de rate pe 18 luni. **8.500 €;** ☎0728.105.702

344. **Teren** intravilan gaz si curent in Comuna Berceni 445 mp, d. 16 m, intravilan, Teren intravilan in Comuna Berceni gaz si curent la strada. Distanta de soseaua principala 300-350m. **20.500 €;** ☎0728.105.702

345. **Teren** Pipera, Baneasa, reducere la plata cash 1150 mp, d. 19 m, intravilan, particular, teren Pipera, Drumul Potcoavei, strada Matei Corvin, toate utilitatile, POT 40%, CUT 2,2, urbanism P+6, constructii langa, reducere mare pt plata cash de la 190 la 150 euro/mp. **150 €;** ☎0766.971.671

346. **Theodor** Pallady 4359 mp, d. 106 m, intravilan, zona Opel, str. Lunca Bisericii, teren intravilan 4.359 mp cu dubla deschidere (106 ml la Lunca Tarnavei si 42 ml la Lunca Bisericii). Gaze, curent, urb. M3, POT 60%, CUT 2,5 (p+4etaje), **200 €;** ☎0722.511.217/ 0762.628.915 uigimob@yahoo.com

347. **Theodor** Pallady, 32000 mp, d. 500 m, intravilan, 32 ha stradal langa metrou, toate utilitatile, se poate construi complex rezidential de blocuri cu 4 - 6 sau 10 nivele; ☎0744.372.439/ 0773.886.826 nistor_house@yahoo.com

348. **Theodor** Pallady, 8800 mp, d. 202 m, intravilan, Policolor, str. Gura Calitei colt cu Gura Badicului, teren intravilan 8800 mp, dubla deschidere (41 ml cu 202 ml). Zona M2 - functiuni mixte, POT= 50%,CUT=3,5 (S+P+14ET) **125 €;** ☎0722.511.217/ 0762.628.915 uigimob@yahoo.com

349. **Theodor** Pallady, 1950 mp, d. 22 m, intravilan, Th. Pallady, Al. Mizil, teren intravilan, 1950 mp, d 22,14 ml. Urbanism zona L1c, POT=45%, CUT=1,3 (D+P+2ET+M), str. asfaltata, apa, gaze, canalizare, curen. Zona in plina dezvoltare. **270 €;** ☎0722.511.217/ 0762.628.915 uigimob@yahoo.com

350. **Theodor** Pallady, Bucuresti, 2166 mp, d. 37 m, intravilan, str. Gura Crivatului, teren intravilan 2166 mp /d= 37 ml, urb. I1c (d+p+2et+m), toate facilitatile (langa ansamblul Palladium); **220 €;** ☎0722.511.217/ 0762.628.915 uigimob@yahoo.com

351. **Theodor** Pallady, Drumul Gura Putnei, 3700 mp, d. 31 m, intravilan, teren in suprafata de 3.700 mp, deschidere 37 m, cu posibilitate de extindere pana la 5300 mp, deschidere 53 m, situat pe Drumul Gura Putnei, intr-o zona in plina dezvoltare, certificat de urbanism (M3)P+ **210 €;** ☎0731.169.114/ 0763.836.939 sedmagimobiliare@gmail.com

352. **Theodor** Pallady, Policolor, 1000 mp, d. 25 m, intravilan, Theodor Pallady, Policolor, zona rezidentiala -terenuri de la 1000 mp la 7000 mp d=de la 25 la 31 ml. Cu certificat de urbanism, zona M3, POT= 60%,CUT= 2,5(Ds+P+4ET). P= de la 210 Euro la 260 euro/mp+TVA (unde e cazul) **210 €;** ☎0722.511.217/ 0762.628.915 uigimob@yahoo.com

353. **Theodor** Pallady, Policolor, 5000 mp, 5000 mp, d. 20 m, intravilan, Drum Gura Putnei, intravilan, 5000 mp, dubla deschidere, 20 ml la Putnei si 19 ml la Fagetului, toate facilitatile, drumuri asfaltate. Urb. L1c, POT=45%, CUT=1,3 (P+2ET+M). Pretabil case insiruite. **200 €;** ☎0722.511.217/ 0762.628.915 uigimob@yahoo.com

354. **Theodor** Pallady, str. Drumul Gura Fagetului, 8350 mp, d. 31 m, intravilan, teren 8350 mp, deschidere dubla: 31 m la Fagetului si 29 m la Gura Putnei. Ambele strazi cu asfalt, canal, apa, gaze. Zona P+4 etaje, zona in plina dezvolta, **217 €;** ☎0722.511.217/ 0762.628.915 uigimob@yahoo.com

355. **TIMISOAREI** 540 mp, d. 20 m, intravilan, Timisoarei, zona M3, POT= 60%, CUT-2.5, P+4+5R, se pot construi aproximativ 2000 mp. si are forma dreptunghiulara 20 x 27ml.= 540 mp. Metrou la 350 m. Pret 450 E/mp. negociabil. **450 €;** ☎0722.504.031

356. **Titan,** 1835 mp, d. 28 m, intravilan, Titan, Trapezului, Baza Sportiva, teren 1835 mp/ d. 28,80 ml. Toate facilitatile. U = DS+P+3ET+4ER. Liber de constructii, imprejmuit. Metrou la 5 minute, **410 €;** ☎0722.511.217/ 0762.628.915 uigimob@yahoo.com

357. **Titanul** Nou - Theodor Pallady teren 3700 mp 3700 mp, d. 37 m, intravilan, Gura Putnei teren in suprafata de 3.700 mp, deschidere 37 mp, aflat intr-o zona in plina dezvoltare cu un regim de inaltime P+4E, utilitati la limita de propietate, strada asfaltata. Pret 220 euro/ mp **841.000 €;** ☎0731.169.114/ 0763.836.939 office@titanul-nou.ro

358. **Titu,** 674 mp, d. 12 m, intravilan, Titu, DN7, teren intravilan in suprafata de 674 mp, deschidere 12 ml la DN7, gaze, curent, apa, canalizare, intabulat, pret vanzare 3,4 eur/mp (2.200 eur). Accept si criptomonede. **2.200 €;** ☎0761.298.019 stancu.g@gmail.com

359. **Trapezului** 2000 mp, d. 26 m, intravilan, Trapezului, str. Burnitei, teren 2000 mp/ d. 26,60 ml. PUZ- L1a (P+2ET), Facilitati la teren: gaz, curent .La 70-80 ml, canalizare si apa. Pretabil dezvoltare proiect imobiliar. Pret 180/ mp usor disc., **180 €;** ☎0722.511.217/ 0762.628.915 uigimob@yahoo.com

360. **Trapezului** 4420 mp, d. 36 m, intravilan, Trapezului, str. Drumul Lunca Prutului, teren intravilan 4420 mp / d. 36,5 m. Zona L1c cladiri d+p+et+m (POT%, CUT 1,3). Facilitati in zona, **120 €;** ☎0722.511.217/ 0762.628.915 uigimob@yahoo.com-

361. **Trapezului,** 520 mp, d. 16 m, intravilan, Str. Drumul Lunca Prutului, 4 loturi teren intravilan a 520 mp/d= 29 ml. Urbanism p+2+M. Teren liber de constructii. Curent, zona cu verdeata, fara blocuri, **105 €;** ☎0722.511.217/ 0762.628.915 uigimob@yahoo.com

362. **Tulcea,** cu iesire la lacul Casla 7600 mp, d. 40 m, intravilan, Vând teren intravilan, 7600 mp, in Tulcea, Strada Livezilor nr 2. Terenul dispune de iesire la lacul Casla 41 m si la strada Livezilor 40 m, cu toate utilit?ile la poarta. Pentru locuinte, afaceri. **646 €;** ☎0756.159.040 ana.horbenco@yahoo.com

363. **Tunari, Dimieni, 850 mp, d. 47 m, intravilan, vand teren 850 mp, deschidere 47 ml, gaze, curent la teren, 38.000 €;** ☎0799.999.970

364. **Unirii** 3000 mp, d. 22 m, intravilan, Teren de vanzare langa statia Budapesta. Cu constructie demolabila, 750 euro/ mp, **750 €;** ☎0766.238.404

365. **Unirii,** Budapesta, Tineretului, 1574 mp, d. 38 m, intravilan, Proprietar autorizatie de construire, proprietar, toate utilitatile, POT 45%, cut 1.3 s+p+2 , se pot construi 4 vile de lux pe un teren de 1574 mp cu circuit inchis petru cele patru vile, **750 €;** ☎0773.886.826 nistor_house@yahoo.com

366. **Unirii,** Serban Voda, 400 mp, d. 15 m, intravilan, pozitie excelenta, cartier modernizat, la 2 minute de Piata Unirii. Cadastru, intabulare, toate utilitatile. Proprietar. **320.000 €;** ☎0726.652.254/ 0721.132.154 cantemir2014@yahoo.com

367. **Unirii,** Splai, 2500 mp, d. 25 m, intravilan, pod Nicolae Grigorescu, showroom Volkswagen - Audi, balon fotbal, deschidere 25,25 m, stradal. Zona mixta: birouri, depozite, locuinte etc. Canal, gaze, curent, etc., pret/mp; www.uig.ro **60 €;** ☎0722.511.217/ 0762.628.915

368. **Urleta,** Prahova, 1000 mp, d. 30 m, extravilan, situat intre Urleta si Mirlea, vedere superba, vile construite, utilitati la soseà, toate actele, **14.000 €;** ☎0723.293.342

369. **Urziceni** Ialomita 201 mp, d. 200 m, agricol, dn 85 teren agricol 201 ha, comasat 85%, cf, +ferma 2,2 ha, intravilan curti constructi, un singur proprietar, pret 2.380.000 euro, rog maxima seriozitate comision 3% + TVA, **2.275.000 €;** ☎0720.533.650/ 0761.255.433 teraimobiliare@yahoo.com

370. **Uzunu,** judet Giurgiu, 15000 mp, d. 50 m, intravilan, DN5, Complex cladire solida P+M, birouri, vestiare, dusuri, doua hale 300 m separate, put, utilitati 380 v, **210.000 €;** ☎0722.600.789

371. **Vacaresti,** 3000 mp, d. 40 m, intravilan, Calea Vacaresti stradal, intre Sun Plazza si Pod Mihai Bravu, deschidere 40 ml, certificat urbaniam p+14 etaje, zona urbanistica CB3, ideal investitie, constructie hotel, birouri, comercial. **430 €;** ☎0747.848.897

372. **Vacaresti,** ideal investitie, 895 mp, d. 27 m, intravilan, teren situat pe Calea Vacaresti 377, in statia de autobus Pridvorului, front stradal 27ml. Vecinatati: mall Sun Plaza, Tineretului. Liber de sarcini. Comision standard. Manciu FC PFA. **430.000 €;** ☎0736.273.373 clauditu.marketing@gmail.com

373. **Vadastra,** Olt, 1280 mp, d. 92 m, intravilan, teren intravilan 1.280 mp in comuna Vadastra, Olt, situat central, la 30m de DJ544, 500 m de primarie. Pretabil spatiu comercial, casa cu gradina, ferma etc. Cu 3 iesiri la strazi; racordabil la apa, curent **8.000 €;** ☎0728.925.190

374. **Valea** Argovei, Calarasi, str. Baltii, 700 mp, intravilan, teren d. 24,5, 30 m de lac, utilitati la poarta, imprejmuit, toate actele, **12.000 €;** ☎0723.293.342

375. **VASILATI, Calarasi, la 35 km de Bucuresti, intravilan, 20 hectare, construibil, 2 €/mp;** ☎0722.507.708

376. **Voinesti,** Gemenea, Dambovita, 1200 mp, d. 7 m, intravilan, livada intre case iesire strada asfaltata aproximativ 60 pomi fructiferi la 20 km de Targoviste, Dn72 splendida pentru orice; valorificare, constructie, relaxare, cadastru ,intabulare. **4.500 €;** ☎0722.200.209 catalintanase50@yahoo.com

Imobiliare vânzări SPAŢII COMERCIALE, INDUSTRIALE

377. **Voluntari,** Matei Millo 500 mp, d. 25 m, intravilan, intre case, intr-un mic cartier, acces pe strada linistita foarte larga de 10 m si cu trafic f. redus, 100 m de M. Millo, in zona nou construita, se poate construi si casa si bloculet pana la p+2e+m, **90.000 €;** ☎0740.111.969 liviu.marinel@rupi.ro

378. **Zabrautiului** nr. 22, 200 mp, in zona incadrat constructii, pe teren se afla o constructie tip depozit, urgent, **40.000 €;** ☎0722.202.444

Spaţii comerciale, industriale

1. **Basarabia,** Republica S.U. 2270 mp, spatiu birouri, spatiu de birouri situat la etajele 2 si 3 ale unei cladiri din Bd. Basarabia, cu o suprafata de 2270 mp si teren 1300 mp, imobilul se afla in stare buna nu necesita investitii majore, **650.000 €;** ☎0721.268.107 adriananistorr@yahoo.com

2. **Basarabiei, S.U. 170 mp, spatiu birouri, vand hala 170 mp, etaj, birouri, cladire suprafata 140 mp, subsol zona Basarabiei, poarta 2. Pret negociabil 450.000 €;** ☎0770.447.269

3. **Berceni,** S.U. 270 mp, sp. comercial, restaurant, demisol, parter, etaj, terasa, acces stradal, vad comercial, 85 mp/ nivel, necesita reamenajare,acte, teren 300 mp, front stradal 15 m **250.000 €;** ☎0722.330.307/ 0723.272.097 carinaimobiliare@yahoo.com

4. **Berzei,** S.U. 138 mp, spatiu birouri, stradal, ap. 3 cam., 1/3, in vila, un etaj ocupat, cu 2 usi de acces, intrare stradala,parterul intrare separat?, centrala cu calorifere noi, gaze, sobe de teracota pe gaz, ideal firma. **110.000 €;** ☎0723.130.244

5. **Best** Deal. Investitie exceptionala. Supermarket, S.U. 250 mp, chirias Penny pe 15 ani, randament 10% pe an, Castigul dumneavoastra total in 15 ani: 750.000 euro. Viitor asigurat, pret/mp, **880 €;** ☎0725.690.369

6. **Boutique** hotel in zona Floreasca, S.U. 844 mp, sp. comercial, oportunitate. Boutique hotel de 4 stele, la 5 minute de Piata Victoriei, complet utilat, functional, cu grad de ocupare si rezultate financiare foarte bune, verificabile. **1.590.000 €;** ☎0724.891.819 cris.bogasievici@gmail.com

7. **Brailita,** Vitan mall, S.U. 250 mp, spatiu birouri, Brailita, Vitan mall, spatiu comercial, birouri parter, mezanin su 250 mp parcare subterana bloc 2016, termopan, marmura, gresie, faianta, vopsea lavabila, AC, centrala termica proprie. **490.000 €;** ☎0769.076.168/ 0724.306.586 valentincristea2001@yahoo.com

8. **Bucuresti** S.U. 550 mp, sp. comercial, 8 camere spatiu comercial la parter cu terasa lift compus din s+p +4 etaje curent trifazic an constructie 2016 suprafata construita 700 mp desfasurat util 550 mp teren suprafete totala 280 mp ☎0773.886.826/ 0744.372.439 nistor_house@yahoo.com

9. **Bucuresti** S.U. 6000 mp, sp. depozitare, in loc de chirias, mai bine proprietarul unui spatiu industrial situat in Bucuresti, in imediata apropiere a centurii **450.000 €;** ☎0766.603.000 cameliasimilea@gmail.com

10. **Bucuresti** S.U. 265 mp, spatiu birouri, SCM Marochiner vinde spatiu comercial situat in Aleea Vergului nr 2A sector 2, Bucuresti. Spatiul este situat in vecinatatea Cora Pantelimon ☎0744.587.202 vivibogdan2005@yahoo.com

11. **Bucuresti,** S.U. 222 mp, sp. comercial, strada Odoarei, nr. 26 spatiu comercial la vanzare sau inchiriere **268.000 €;** ☎0773.886.826 nistor_house@yahoo.com

12. **Bucuresti,** Baneasa, sector 1, Aeroport Baneasa S.U. 1450 mp, Oportunitate unica de investitii- Hotel boutique 4 stele Bucuresti / Aeroport Baneasa. Hotelul de tip boutique are un design interior armonios, sofisticat, Aeroport Baneasa, 2 min. pe jos, 5 min de centru. **1.600.000 €;** ☎0742.112.575 ispas.aurel@gmail.com

13. **Budapesta** central, S.U. 120 mp, sp. comercial, vila reconstruita, finisaje lux, D+P+2 ET, 120 mp pe nivel, curte 80mp fata, se vinde si restaurantul echipat la cheie, in functiune. Vezi foto site. Venituri chirie 4000 e/luna, la vanzare pret 680.000 e. **680.000 €;** ☎0731.542.872

14. **Busteni** super oportunitate - Pensiune" S.U. 650 mp, sp. comercial, **319.000 €;** ☎0721.239.010 razvan@galaxyimob.ro

15. **Calea** Dorobanti, vanzare spatiu comercial S.U. 360 mp, sp. comercial, **2.350.000 €;** ☎0725.427.427 oana.cristina@galaxyimob.ro

16. **Calea** Rahovei, stradal, S.U. 1800 mp, spatiu birouri, in apropiere de piata Unirii calea Rahovei, parter spatiu comercial si restaurant la etajele 1, 2, 3 si 4 cladire de birouri construita 2004, inchiriata 100 % aduce un venit de 13.000 euro pe luna, **1.500.000 €;** ☎0773.886.826 nistor_house@yahoo.com

17. **Calea** Vitan, vand spatiu comercial transformat din 3 cam., stradal, foarte bine intretinut, pretbil firma sau locuinta; ☎0722.766.904

18. **Calea** Vitan, vanzare salon coafor, functioneaza de 10 ani, cu tot cu spatiu (ap. 3 camere), parter, stradal; ☎0722.766.904

19. **Central,** Ateneul Roman Bucuresti, S.U. 59 mp, sp. comercial, spatiu langa Ateneul Roman, amenajat, izolat fonic si termic, spatiul dispune de tot ce este necesar pentru un club, investitie sigura, centrala proprie, contorizare individuala, **128.600 €;** ☎0723.606.040 goldwinpromotion@gmail.com

20. **Clinceni,** primarie, S.U. 1000 mp, sp. comercial, spatiu 1.000 mp suprfata utila, 2.000 mp teren, 2 sali evenimente, bucatarie, 12 camere, pretabil hotel, restaurant, scoala/ gradinita, azil batrani, clinica, etc, toate utilitatile, **350.000 €;** ☎0726.641.110/ 0722.114.477 georgianasimonarusu@gmail.com

21. **Colentina,** proprietar, vand spatiu comercial, transformat, stradal, cu potential bun, **75.000 €;** ☎0764.868.815

22. **Colentina,** str. Gherghitei, S.U. 800 mp, spatiu birouri, viitoarea iesire la autostrada A3 Bucuresti, cladire S+P+2, 800 mp construiti, constructie 2010, fundatie pt. o alta hala 75 mp, teren total 2.000 mp, deschidere 22 m, pret neg. **900.000 €;** ☎0751.053.625/ 0751.053.622 sigmaserviceimob@yahoo.com

23. **Dorobanti,** str. Putul lui Zamfir, S1, S.U. 236 mp, sp. comercial, vand apartho-tel de lux Dorobanti, nota 9,6 (exceptional) pe Booking situat pe str. Putul lui Zamfir, pozitionare exceptionala, et. 5 si 6, 5 camere + receptie, pret 590000 eur. Detalii la tel. **590.000 €;** ☎0763.636.343 aparthotel.dorobanti.bucuresti@gmail.com

24. **Dristor,** Baba Novac S.U. 75 mp, sp. comercial, Vanazare spatiu comercial inchiriat cu 600 de euro, 70 mp la parter bloc zona Dristor. Spatiul are vad comercial si nu veti avea probleme in inchirierea lui, ideal investitie. In zona metrou, tramvai. **108.000 €;** ☎0765.942.499

25. **Drumul** Taberei spatiu comercial, S.U. 52 mp, sp. comercial, Drumul Taberei - Valea Argesului, stradal pe Bulevard,acces direct din strada, 2 cai de acces, renovat in totalitate, sistem de alarma, aer conditionat, toate actele si autorizatiile in regula, **83.000 €;** ☎0760.654.540

26. **Eminescu** S.U. 45 mp, sp. comercial, spatiu comercial din destinatie, stradal, parter 23,63 mp compus din sala vanzare, spatiu depozitare si grup sanitar; subsol: 20.74 mp compus din hol si birou, vitrina stradala, **47.000 €;** ☎0725.084.444/ 021.210.76.00 ancasweethome@gmail.com

27. **Eminescu,** S.U. 3000 mp, spatiu birouri, Piata Romana, Eminescu, Vasile Lascar, s+p+5, 75 cam, parcare subterana 30 masini, lift, constructie 1995, pretabil butique hotel, stare foarte buna, rog maxima seriozitate, pret cu tva inclus. **2.490.000 €;** ☎0722.560.930/ 0763.863.822 teraimobiliare@yahoo.com

28. **Eroii** Revolutiei, S.U. 40 mp, piata, supervad, metrou, ratb, hote 5 stele+ mall, banca, trezorerie, moschee, spital, clnici, licee, scoli, gradinite, parcuri, Adesgo, Pepsi, autogara, benzinarii, observator, **287.000 €;** ☎0250.866.225

29. **Gradinari,** S.U. 200 mp, sp. industrial, vand hala de productie 130 mp + 54 mp birou + 16 mp magazie in teren de 1000 mp, apa curenta, curent trifazic, centrala termica, gresie, faianta, termopan, situat in Comuna Gradinari langa gara, la 22 km Bucuresti. **42.000 €;** ☎0744.842.418 dardarioli@yahoo.com

30. **Grivita** Podul Grant Turda, S.U. 430 mp, spatiu birouri, cladire construita pentru sediu firma, birouri-productie, d+p+1+2, amplasata retras, intr-o zona linistita, Strada Manastirea Putna nr.16, particular, **400.000 €;** ☎0731.461.711/ 0734.702.713

31. **Imobil,** S.U. 10000 mp, spatiu birouri, ultracentral, 2 cladiri de birouri ideal pentru investitie pe termen lung, in 12 ani se recupereaza suma platita. **7.500.000 €;** ☎0773.886.826/ 0744.372.439 nistor_house@yahoo.com

32. **Ion** Mihalache, Piata Chibrit, str. Soveja, S.U. 137 mp, spatiu birouri, proprietar vand parterul unei cladiri P+2, in prezent este utilizata partial pt. birouri, partial hala de productie, dar poate fi transformata in birouri, spatiu comercial **88.500 €;** ☎0736.422.819 conect20000@yahoo.com

33. **Marriott,** Calea 13 Septembrie oportunitate central S.U. 207 mp, sp. comercial, Palatul Parlamentului, spatiu comercial, show-room, birouri, cabinet medical, openspace, 207 mp utili, parter bloc nou, vitrina, 4 locuri parcare incluse. Necesita finisaje interioare. Negociabil, **263.000 €;** ☎0729.343.434

34. **Matei** Basarab si Topolog vanzare spatiu multifunctional investitie vizibilitate maxima S.U. 400 mp, sp. comercial, **398.000 €;** ☎0758.098.008 catalin.ionescu@galaxyimob.ro

35. **Mihai** Bravu, str. Vailor 8 A, S.U. 66 mp, sp. comercial, Mihai Bravu str. Vailor 8 A, 2 spatii comerciale, 38.27 mp. grup sanitar si 28 mp, cu vitrine si intrari separate din strada Vailor, bloc 2017. Negociabil. **55.000 €;** ☎0769.076.168/ 0724.306.586 valentincristea2001@yahoo.com

36. **Militari** - Pacii, 5 minute metrou, 3 minute RATB S.U. 85 mp, sp. comercial, spatiu comercial la parterul unui bloc de 9 etaje cu 94 de apartamente in bloc, pretabil pentru: banca, farmacie, birou notarial, materiale de constructii, shoroom auto, sala de fitness. **130.000 €;** ☎0742.400.300

37. **Occidentului 44, sector 1, S.U. 110 mp, sp. comercial, fost restaurant "Club La Dolce Vitta" a functionat 20 de ani, inchis cu 1 an in urma, complet utilat, cladire solida, fosta casa a domnului A. Saligny sau inchiriere cuiva care doreste in mod serios continuarea activitatii, pret negociabil, 190.000 €;** ☎0744.552.553

38. **Pache Protopopescu, S.U. 61 mp, sp. comercial, vand/ inchiriez, spatiu comercial situat pe Str. Pache Protopopescu nr. 53 (lipit de Hanul Berarilor), suprafata construita 85 mp, suprafata utila 61 mp, 150.000 €;** ☎0722.100.011 alexandru.gica@bere-bauturi.ro

39. **Pantelimon** - Baicului, S.U. 1500 mp, sp. industrial, Pantelimon - Baicului, spatiu industrial 1500 mp, constructie pe structura metalica, goluri umplute cu caramida, birouri 250 mp, gaz, curent 380W, teren 2300 mp, pretabil productie, depozitare. **750.000 €;** ☎0747.848.897

40. **Pantelimon** DN3, S.U. 100 mp, stradal, imobil compus din: mic restaurant+ terasa, spatii depozitare 275 mp, compartimentate, total teren 1600 mp/ d= 39 m. **280.000 €;** ☎0722.511.217/ 0762.628.915 uigimob@yahoo.com

41. **Piata Ramnicu Sarat, Liviu Rebreanu, S.U. 228 mp, sp. comercial, complex comercial 228 mp, teren aferent 140 mp, fatada 2 vitrine, vitrina laterala. 460.000 €;** ☎0722.741.523

42. **Piata** Rosetti, vanzare spatiu comercial S.U. 91 mp, sp. comercial, **680.000 €;** ☎0725.427.427 oana.cristina@galaxyimob.ro

43. **Piata** Unirii langa Horoscop, Bucuresti S.U. 680 mp, sp. comercial, spatiu comercial compus din s+p+1+m cu o amprenta de 186 mp, are un teren in proprietate de 541 mp, este pe firma, **541.000 €;** ☎0773.886.826/ 0744.372.439 nistor_house@yahoo.com

44. **Piata** Unirii, Bd. Bratianu, vanzare spatiu comercial S.U. 935 mp, sp. comercial, **8.900.000 €;** ☎0725.427.427 oana.cristina@galaxyimob.ro

45. **Piata** Victoriei, bd. Ion Mihalache Bucuresti S.U. 6700 mp, spatiu birouri, cladire de birouri d+p+1+2+3+4, 5.700 mp construit desfasurat, este la vanzare dar si la inchiriere **6.200.000 €;** ☎0773.886.826 nistor_house@yahoo.com

46. **Piata** Victoriei, bloc Boutique cu 4 apartamente S.U. 634 mp, sp. comercial, imobil nou aflat in curs de finisare cu multiple posibilitati de utilizare: apartamente de locuit, clinica, birouri. Cladirea este structurata in: d+p+et1+et2+et3+et4, terasa circulabila, total 634 mp, ☎0723.515.009 cris.bogasievici@gmail.com

47. **Pitesti,** Gavana, Str. Gheorghe Titeica S.U. 108 mp, sp. comercial, vand spatiu comercial, Pitesti, Gavana, 108 mp **120.000 €;** ☎0756.031.089 teodora.iosif@pro-tech.ro

48. **Politehnica,** 183 mp, birouri, ideal investitie, 9-11% randament S.U. 183 mp, **120.000 €;** ☎0729.074.876 florin@norisk.ro

49. **Prelungirea** Ghencea, Bragadiru, stradal, S.U. 461 mp, sp. depozitare, Dimensiuni hala, latime 12ml, lungime 36 mlinaltime de la 4.7 ml la 5.6 ml. An constructie 2015Izolatie termica polistiren 10mm. Curte betonata **330.000 €;** ☎0736.344.200/ 0736.344.200 bogdanursu46@yahoo.com

50. **Sector 2, strada Erou Ion Calin, vila 2005, 29 camere, 640 mp, s utila 540 mp, curte 170 mp, autorizatie ISU, pt. birouri, policlinica, negociabil, 720.000 €;** ☎0722.389.002

51. **Sos.** Giurgiului lateral S.U. 180 mp, sp. depozitare, vand hala metalica depozitare plus curte aferenta 180 m.p., intrare individuala din strada. Proprietar. Vand rafturi metalice cornier.) vestiare metalice ptr. angajati etc. **29.000 €;** ☎0744.658.743

52. **Sos.** Viilor, Bucuresti S.U. 128 mp, sp. comercial, Vand restaurant stradal la sosea principala, avand acces dublu, **269.000 €;** ☎0722.191.876/ 0751.306.009 vlad.betty@yahoo.com

Imobiliare CUMPĂRĂRI/ SCHIMBURI

53. **Stefan** cel Mare S.U. 60 mp, sp. comercial, stradal, vad comercial, compartimentare in 4 camere, pretabil activitate comerciala sau de birou, disponibil imediat, statie metrou 5 minute, **63.000 €;** ☎0758.098.917/ 0758.098.905 georgian.draghia@galaxyimob.ro

54. **Strada** Alexandru Obreja Bucuresti, S.U. 350 mp, sp. industrial, de vanzare spatiu comercial in Bucuresti Str Alexandru Obreja 25-27 (Complex).Acum functioneaza in el ca si chirias un restaurant, sala evenimente. Suprafata 350 mp utili/ 427 construti; ☎0744.587.202 vivibogdan2005@yahoo.com

55. **Targoviste,** S.U. 400 mp, spatiu birouri, imobil, pretabil cladire de birouri, de vanzare cu spatiu de depozitare si curte spatioasa, situata in Targoviste, Micro 11, in apropierea centurii, la iesire **170.000 €;** ☎0753.502.840 tizzu4life@yahoo.com

56. **Teren** 1140 mp si hala renovabila 2 x 400 mp P+1 S.U. 600 mp, sp. industrial, Teren 1140 mp si hala renovabila 2 x 400 mp P+1 cu deschidere de 42.12 m la strada asfaltata, iluminata in zona Republica. Hala are curent electric trifazic, structura beton, se poate renova, libera; **297.000 €;** ☎0725.388.605 office@kbcrealestate.ro

57. **Theodor** Pallady, Sector 3, Bucuresti S.U. 56 mp, sp. comercial, Vand spatiu comercial in suprafata de 56.75 mp pretabil laborator, cofetarie, pizzerie, dotat cu echipamentele necesare, chiosc, caruta tip fast food si teren in suprafata de 155 mp. **110.000 €;** ☎0722.111.082 hidroavil@gmail.com

58. **Unirii,** S.U. 26 mp, sp. comercial, spatiu comercial de inchiriat in zona Unirii, 26 mp. **840 €;** ☎00393294344851 adrianalungu@icloud.com

59. **Unirii,** bulevard, S.U. 2300 mp, spatiu birouri, cladire birouri d+p+7 nivele suprafata utila 2 e 130 mp pe etaj, cladire inchiriata 100% valoarea chiriei lunare este de 20.000 euro, constructie 2010 clasa de birouri A fara intermediari, **3.900.000 €;** ☎0773.886.826 nistor_house@yahoo.com

60. **Unirii,** Loteria Romana S.U. 70 mp, sp. comercial, Bar-cafenea, bloc fara bulina (cosolidat), avand in acte din constructie destinatia de spatiu comercial (pravalie) demisol. Pozitionarea: Loteria Nationala, 20 m de Bulevardul Unirii, **85.000 €;** ☎0726.641.110 georgianasimonarusu@gmail.com

61. **Victoriei,** ideal sediu office si locuinta S.U. 461 mp, spatiu birouri, **609.000 €;** ☎0735.551.422 florin.toma@catoma.ro

Cumpărări, schimburi

1. **1 Decembrie,** Auchan, Baneasa adiacente, Colentina adiacente, Pantelimon, Th. Pallady-adiacente, Dristor, Vitan, Vacaresti, Titan-parc, zona centrala, nord, Snagov, Cernica, Corbeanca, alte zone de interes. www.uig.ro ☎0722.511.217/ 0762.628.915 uigimob@yahoo.com

2. **Agentia** Consens cumparam garsoniere, apartamente, case, terenuri, pentru constructii blocuri dezvoltator imobiliar. Achitam datorii la Asociatii de bloc, perfectam cadastru, intabulare. Terenuri numai in Bucuresti; ☎0766.448.008

3. **Agentia** Tudor's Office. Cumparam, vindem, intermediem, apartamente, case, spatii com

Imobiliare închirieri GARSONIERE

22. **Berceni,** metrou Aparatorii Patriei, 23 mp, mobilat, utilat, garsoniera mobilata si utilata complet modern, inclusiv masina de spalat, toate imbunatatirile: gresie, faianta, termopan, vecinatati: Emil Racovita, Alex. Obregia; **155 €;** ☎0761.800.700

23. **Berceni-Metrou** Aparatorii Patriei, 36 mp, mobilat, utilat, garsoniera stradala, etaj 4/10, cu balcon, complet mobilata si utilata, cablu tv/internet, parcare, **230 €;** ☎0724.062.297

24. **Brancoveanu,** semidec., 27 mp, mobilat, utilat, garsoniera complet mobilata si utilata, la 5 min de metrou si parc, bloc 2014, **250 €;** ☎0770.874.546

25. **Brancoveanu,** 26 mp, mobilat partial, utilat partial, garsoniera, confort 2, et 7/10, gresie, faianta, parchet, termopane, 1+1, **150 €;** ☎0730.452.410

26. **Brancoveanu,** 2 camere, 3/10, metrou dec., 58 mp, mobilat, neutilat, **350 €;** ☎0737.062.040 gheorghe.vasile@activimob.ro

27. **Brancoveanu,** Lidl, str. Odei 174, 30 mp, mobilat, o garsoniera compusa din o camera, bucatarie, hol, baie, totul mobilat nou, plus parcare proprie, **250 €;** ☎0767.687.503

28. **Brancoveanu,** Spitalul Marie Curie, dec., 35 mp, mobilat, utilat, Berceni, Brancoveanu, 6 min. metrou, bloc mixt, etaj 2/4, garsoniera dec.a, renovata, mobilata, utilata, izolata exterior, apometre, repartitoare, parcare, termen lung. **215 €;** ☎0729.705.644

29. **Bucurestii** Noi - Jiului, 40 mp, utilat, inchiriez gars. proaspat renovata, mobilata la cerere, parter, stradal, metrou f. aproape, neneg., **300 €;** ☎0745.034.563

30. **Bucurestii** Noi, semidec., 47 mp, mobilat, utilat, Bazilescu metrou, garsoniera mare noua, et. 1/3, echipare full lux, ac, tv sat si internet, centrala proprie, totul contorizat, balcon, proprietar, str. Berveni, liber din 2 oct. **350 €;** ☎0723.529.600

31. **Bucurestii** Noi, semidec., 36 mp, mobilat, utilat, inchiriez garsoniera in Bucurestii Noi, bloc nou (2009), centrala proprie, intretinere mica, gresie, faianta, termopan, aproape de mijloace de transport in comun, piata, scoala, etc. **270 €;** ☎0745.949.395 irina2geo@yahoo.com

32. **Bulevardul** Basarabia - zona Spitalul Judetean, inchiriez garsoniera, tot confortul; ☎0770.194.016

33. **Bulevardul** C. Brancoveanu, mobilat, inchiriez gars. cf. 1, tot strictul necesar, statia metrou C. Brancoveanu, neg.; ☎0726.890.588

34. **Bulevardul** Unirii, Mall Vitan, Posta Vitan, semidec., 94 mp, mobilat, utilat, P-ta Alba Iulia, proprietar inchiriez la fam. sau 2-3-4 pers. ap. 4 cam. 94 mp, 4/8, 1993, mob. si util complet, 2 ac, bucat. mare, balcon. P-ta Unirii la 10 min., magazine, scoli, gradinite. Lib, disp, neg. Fara agentii; **170 €;** ☎0721.118.480

35. **Calea** Dorobanti - ASE, 26 mp, mobilat, 5 min. metrou Romana, bloc Zodiac, gars., 1946, renovata, dotata modern, etaj 9, terasa (in folosinta) 25 mp, **270 €;** ☎0722.545.021

36. **Calea** Mosilor dec., 30 mp, mobilat, utilat, Garsoniera Calea Mosilor. Cel mai mic pret din zona. **280 €;** ☎0747.100.161 corina.stan@coldwell-banker.ro

37. **Calea** Victoriei, mobilat, utilat, Guvern, garsoniera dubla utilata, mobilata. ☎0730.398.067

38. **Calea** Victoriei, Universitate, Cercul Militar, mobilat, utilat, 4/10, cf. 1 sporit, modern, Ac, stradal, aproape metrou, **290 €;** ☎0721.816.709

39. **Calea** Vitan, dec., 42 mp, mobilat, utilat, Calea Vitan 5 minute de metrou Mihai Bravu. Garsoniera dec., renovata recent, mobilata, utilata moderna. Garsoniera este la etajul 4/10, in bloc de garsoniere, 42 mp, pret negociabil. **300 €;** ☎0758.085.003 daniel@confortcasaimobiliare.ro

40. **Cartier** Tei, Str. Opanez dec., 34 mp, mobilat, utilat, inchiriez pe termen lung apartament cu o camera, toate utilitatile, bloc reabilitat, rog seriozitate; ☎0742.551.829

41. **Chisinau,** Mega Mall, dec., 36 mp, mobilat, utilat, acces usor la mijloacele de transport in comun, confort 1, bloc reabilitat termic, parter, spatioasa, mobilata si utilata, g+f+p+t+UM, apometre, repartitoare, internet. RATB:14, 36, 101, 335. **220 €;** ☎0720.425.031/ 0760.521.671

42. **Cismigiu,** 28 mp, mobilat, utilat, libera, gresie, faianta, termopan, masina de spalat, **220 €;** ☎0724.382.116

43. **Cismigiu,** sect. 1, 35 mp, mobilat, utilat, Sipotul Fantanilor, inchiriez gars. **250 €;** ☎0752.008.677

44. **Colentina,** dec., 40 mp, mobilat, utilat, garsoniera 40 mp, situata in Colentina str. Radovanu 15 in stare foarte buna. Camera 20 mp + bucatarie 9 mp + baie 5 mp + hol 2mp + balcon 4 mp **275 €;** ☎0720.990.978 stoicasnicusor@gmail.com

45. **Colentina,** Doamna Ghica, Baicului, Lidl, semidec., 18 mp, mobilat, utilat, 3/4, cf 3, caldura Radet, bloc reabilitat termic, curata, mobilata, utilata, gresie, faianta, parchet, termopan, usa metalica, libera, zona linistita. Avans 1 luna+1 luna garantie, Agentie Imobiliara. **150 €;** ☎021.642.77.01

46. **Colentina,** Rau Mc Donald's, dec., 40 mp, mobilat partial, neutilat, Maior Bacila stradal, aproape Mega Image, Margineni, Fundeni, 5 min Parc Plumbuita, et. 2/8, cf, 1 sporit dec, 40mp, bloc mixt 1990 reabilitat, renovata integral aug. 2018, g, f, p, t, um, bucatarie mobilata, av 1+1. **230 €;** ☎021.380.28.14/ 0737.435.628

47. **Constanta,** Tomis Nord, semidec., 18 mp, mobilat, utilat, inchiriez garsoniera micuta, renovata, TV, frigider, aragaz, cuptor microunde, aer conditional, **180 €;** ☎0721.834.098 fat_hom@yahoo.com

48. **Constantin** Brancusi, 17 mp, mobilat, utilat, particular, gars. cf. 3, 1/4, curata, cuplu tineri, **150 €;** ☎0721.749.831

49. **Cotroceni,** dec., 44 mp, mobilat, utilat, Cotroceni, Facultatea de Medicina, garsoniera dubla, et.1 in vila cu intrare separata, curte, mobilata si utilata, **350 €;** ☎0720.663.399 siadconcept@gmail.com

50. **Cotroceni,** Facultatea de Medicina, in vila semidec., 60 mp, mobilat, utilat, pozitie excelenta, P/1, in vila, spatioasa, camere inalte, 60 mp, terasa interioara, mobilata, utilata complet, p, g, f, t, centrala termica, curat. Acces imediat la RATB si metrou. Liber. Urgent. Termen lung **400 €;** ☎0761.066.200 imobiliare.az@gmail.com

51. **Crangasi,** dec., mobilat, utilat, camera de inchiriat in ap 3 camere in str. Vintila Mihailescu, et 7/8 , 2 lifturi, 2 bai, mobilat/utilat, la comun cu o fata de liceu, pret 600 ron; **600 L;** ☎0766.206.800/ 0720.133.267 athos.imob@yahoo.com

52. **Crangasi,** Giulesti, semidec., 72 mp, nemobilat, neutilat, Possessio va propune spre vanzare un apartament de 3 camere situat la etajul 1 al unui imobil construit in 1989. Se accepta orice tip de credit. **68.900 €;** ☎0799.555.500

53. **Crangasi,** metrou 5 minute, dec., 35 mp, mobilat, utilat, dec.a, 2/4, proasp?t zugr?vit?, mobilata si utilata complet, aragaz,frigider, masina sp?lat, gresie, faianta, parchet, aer condi?ionat, termopan, ideal cuplu, studenti, fete. **230 €;** ☎0722.874.772

54. **Crangasi-** piata, 38 mp, mobilat, utilat, 5/6, 2017, imbunatatiri, mobilat modern, utilat, totul nou, balcon, **350 €;** ☎0724.053.351

55. **Dorobanti** - Capitale, mobilat, utilat, gars., interare separata - vila, curte, incalzire centrala (chirie +apa + caldura incluse), **300 €;** ☎0731.997.091

56. **Dorobanti,** nemobilat, garsoniera, gresie, faianta, parcvhet, parter/2, **1.000 L;** ☎0744.496.002

57. **Dorobanti,** BRD, 10 minute metrou Stefan cel Mare dec., 33 mp, mobilat, utilat, Dorobanti 7/10, dec, bl mixt, mobilata utilata complet, cabina hidromasaj, aer conditionat, gresie, faianta, parchet, usa metal, reabilitat termic, bl stradal, vedere spate, pozitie superba, contract ANAF, libera, **380 €;** ☎0724.336.834

58. **Dorobanti,** str. Marcel Andreescu, nr.19, dec., 35 mp, mobilat, utilat, proprietar inchiriez garsoniera, gars. 35 mp, curte amenajata 200 mp, termopan, gresie, parchet, usa met, masina spalat, lcd, frigider, ac, alarma, mobilata Mobexpert, totul nou **350 €;** ☎0773.303.030 edyedyedy7777@yahoo.com

59. **Dristor,** 5 minute metrou, Mihai Bravu, dec., 42 mp, mobilat, utilat, dec. 42 m, 5 minute metrou Dristor, bloc reabilitat, etaj 1/10, mobilat modern, utilat complet, parchet, termopan, aer cond, centrala termica, tv, balcon, loc parcare, scara impecabila, zona verde, liber, exclus studenti, **290 €;** ☎+40762570107

60. **Dristor,** garsoniera de inchiriat OIA 121784 semidec., 41 mp, mobilat, utilat, **350 €;** ☎0731.324.660/ 021.326.22.14 office@catalog-rezidential.ro

61. **Drumul** Taberei, Sibiu, Favorit, dec., 35 mp, mobilat, utilat, pozitionata stradal in apropierea mijloacelor de transport si utilitatilor, amenajata cu termopan, parchet, gresie, faianta, geam la baie, mobilata modern, utilata complet, contract Anaf inclus. **260 €;** ☎0744.682.007

62. **Drumul** Taberei 31 mp, mobilat, utilat, inchiriez garsoniera, parter, zona linistita cu umbra multa, parc langa bloc, la 5 minute de Piata Moghioros. **250 €;** ☎0727.235.365 DUGAIASU.GENICA@YAHOO.COM

63. **Drumul** Taberei 34 semidec., 35 mp, mobilat, utilat, 7/10, mobilata si utilata nou, renovat? complet, libera, acces imediat ratb, parc Moghioros, hipermarket. **300 €;** ☎0769.470.920

64. **Drumul** Taberei, semidec., 33 mp, mobilat, utilat, 34, stradal, cf 1, semidec., etaj 7/10, gresie, faianta, termopan, usa metalica, aer conditionat, pat mijloc, libera, avans 1+1, **300 €;** ☎0786.325.401

65. **Drumul** Taberei, dec., 30 mp, mobilat, utilat, garsoniere mobilata si utilata, libera, pentru inchiriat.Bloc de garsoniere, etaj 4/9, 2 lifturi, vedere spate, liniste, zona curata. Langa capat RATB tramvai si autobuze; **275 €;** ☎0724.986.301 det0972@gmail.com

66. **Drumul** Taberei, semidec., mobilat, utilat, Plaza vis a vis, gars. cf. 1, 34 mp, utilata si mobilata, aragaz, frigider nou, tv, termopan, balcon inchis, usa metalica, foarte curata si primitoare, discutabil **250 €;** ☎0787.763.997

67. **Drumul** Taberei, 33 mp, mobilat, utilat, Plaza, cf 1, semidec.a, etaj 5/10, bloc 2 lifturi, gresie, faianta, parchet, usa metalica, mobilata, utilata, libera, 1luna+ 1 luna garantie, **235 €;** ☎0767.679.504

68. **Drumul** Taberei, 1 Mai, garsoniera semidec., 34 mp, mobilat, utilat, **220 €;** ☎0730.928.310 trimbitasu@gmail.com

69. **Drumul** Taberei, Bila semidec., 32 mp, nemobilat, utilat partial, garsoniera cf.1, et. 2/10, nemobilata, foarte curata, gresie, faianta, parchet, termopan, usa metalica, utilata partial, 1 + 1 garantie **800 L;** ☎0723.991.866

70. **Drumul** Taberei, Billa, semidec., 32 mp, mobilat, utilat, garsoniera 32 mp, semidec.a, etaj 4/10 mobilata si utilata, gresie, faianta, parchet, usa metalica, foarte curata, libera, aproape de mijloacele de transport **250 €;** ☎0732.624.689

71. **Drumul** Taberei, Bulevardul Timisoara, dec., 35 mp, mobilat, utilat, Dealul Macinului, garsoniera mobilata, utilata - dec.a, etaj 3/4 - aer conditionat , tv , aragaz, masina de spalat - gresie, faianta, parchet, termopane, aer conditionat, geam la baie, **250 €;** ☎0732.624.689

72. **Drumul** Taberei, Favorit, 36 mp, mobilat, gars. parter/10, termopan, masina de spalat, **220 €;** ☎0722.337.265

73. **Drumul** Taberei, Favorit, liber, semidec., 32 mp, mobilat, utilat, et. 6/10, cf. 1, modern, poze reale, 1+1, liber, **260 €;** ☎0786.325.404 mihai.publicimob@gmail.com

74. **Drumul** Taberei, Favorit, str. Sibiu, 36 mp, garsoniera 1975, tot confortul, masina de spalat, aer conditionat, **250 €;** ☎0722.337.265

75. **Drumul** Taberei, Ghencea, 40 mp, mobilat, utilat, ocazie, urgent, proprietar, renovata, gresie, faianta, usa metalica, termopan, mobilata, utilata modern, masina de spalat, pat dublu si saltea noi, libera, **250 €;** ☎0762.824.158

76. **Drumul** Taberei, Prelungirea Ghencea, 40 mp, mobilat, utilat, complex Primavara, 7/14, constructie 2008, bucatarie open space, mobilata Mobexpert, dotata cu dressing, utilata complet, gresie, faianta, parchet, termopan, usa metalica, centrala proprie, libera. **230 €;** ☎0722.222.667 contact@crisdima.ro

77. **Drumul** Taberei, Romanciersilor, dec., 3/4, curata, echipata, exclus student, pret/luna, **200 €;** ☎0768.078.287

78. **Drumul** Taberei, Sibiu, proprietar, semidec., 32 mp, mobilat, utilat, garsoniera frumoasa, foarte curata, totul aproape nou, proaspat renovat, et. 10/10 fara probleme. Vecinatati 1 Mai, Favorit, zona verde, toate facilitatile. Libera, 1+1 garantie, contract ANAF inclus. **240 €;** ☎0721.285.839

79. **Drumul** Taberei, Valea Ialomitei, 4/4, dec., 33 mp, mobilat, utilat, reabilitat termic, 2 min de Kaufland Valea Oltului, renovat recent, instalatii noi. Internet si cablu instalate, se plateso separat (56 de lei). Vizionari incepand de duminica 30 sept ora 14. Libera. 1+1 **1.100 L;** ☎0740.132.763

80. **Drumul** Tabrei, Orizont, mobilata, utilata, libera semidec., 20 mp, mobilat, utilat, Drumul Taberei, Orizont, Afi Cotroceni, cf. 2, etaj 7, mobilata si utilata complet, libera, disponibila imediat pe termen lung, contorizata, costuri mici de intretinere, seriozitate, garantie **200 €;** ☎0720.763.026 respectimob@yahoo.ro

81. **Dumbrava** Noua- Parc Sebastian dec., 41 mp, mobilat, utilat, garsoniera renovata recent, open space, totul nou, electronice si electrocasnice noi, libere, disponibila imediat, exact langa parc, **310 €;** ☎0722.465.875

82. **Favorit,** Drumul Taberei, dec., 35 mp, mobilat, utilat partial, ofer spre inchiriere garsoniera mobilata, parter, zona Favorit, **1.200 L;** ☎0752.776.928

83. **Floreasca,** aproape metrou Stefan cel Mare, dec., 30 mp, mobilat, utilat, Dinamo, vav Kaufland Billa, Garibaldi vav Liceul C.A. Rosetti, langa Parcul Verdi, 5 min., mall Promenada, etaj demisol/ 2, cf. 1 dec, 28 mp, centrala termica, costuri reduse intretine, imb., g, f, t, um, libera, av, 1+1 **1.000 L;** ☎021.380.28.14/ 0737.435.628

84. **Foisorul** de Foc, str. Lirei, 31 mp, mobilat, utilat, garsoniera etaj 3/3, perfect mobilata, gresie, faianta, termopane, balcon inchis termopan, centrala termica, aer conditionat, **270 €;** ☎0758.638.881

85. **Gara** de Nord, utilat, gars. centrala proprie, la 2 min. de Gara, metrou, piata, **1.000 L;** ☎0723.297.115

86. **Gara** de Nord, mobilat, utilat, particular ofer garsoniera, internet, garantie + pe luna **170 €;** ☎0722.217.701

87. **Garsoniera,** 42 mp, metrou aproape, cf. 1 sporit, mobilata si utilata nou, moderna, bloc mixt, **320 €;** ☎0722.292.522

88. **Giulesti,** str. Caramidariei 58, 22 mp, mobilat, utilat, gars., 2010, cu aragaz, frigider, tv, hote, usa metalica, gresie, parchet, termopan, 150 Euro + 100 garantia; ☎0765.737.787

89. **Giurgiului,** dec., 32 mp, mobilat, utilat, bloc nou, zona foarte linistita, etaj 2, balcon 3 m, impecabila, noua, **220 €;** ☎0731.318.609/ 0722.655.011

90. **Grand** Arena, Sud Park City, dec., 36 mp, mobilat, utilat, garsoniera dubla, prima inchiriere, constr. 2018 mobilat si utilat nou, produse in garantie ultra modern etaj 2/8, la parter bloc magazin Auchan, liber disponibil imediat **1.000 L;** ☎0763.651.612/ 0727.291.221 georgiana_imob@yahoo.com

91. **Grozavesti,** Politehnica, sector 6, dec., 42 mp, mobilat, utilat, garsoniera Politehnica Grozavesti (Rezidence Exigent), conf. 1, dec, bloc 2015, 42 mp, etaj 8/11, mobilata si utilata lux, libera, prima inchiriere, anticipat 1+1, fara animale de companie, comis. ag. **400 €;** ☎0723.351.895/ 0745.351.895 tinaparaschiv@yahoo.com

92. **Herta** nr. 6, Mega Mall, in spate, mobilat, utilat, particular, garsoniera, et. 9/10, **220 €;** ☎0722.999.526/ 0728.774.608

93. **Iacob** Andrei, urgent, nemobilat, cf. 3, imbunatatiri, centrala gaze; ☎0761.272.545

94. **Iancului** Bucur Obor 4/10 lux 350 euro semidec., 30 mp, mobilat, utilat, Avrig la 5 nim de 2 metrouri mobilata si utilata cu totul nou etaj 4 cu 2 lifturi bloc 1988 foarte curata renovata recent liber contrct anaf pret 350 euro seriozitate, **350 €;** ☎0749.076.011

95. **Iancului** Metrou dec., mobilat, utilat, 2/8, dec.a, bloc mixt, renovata gresie, faianta, parchet, termopan, utilata baia si bucataria, frigider, aragaz, masina de spalat, internet, intrare strada vedere spate, bloc reabilitat termic. **240 €;** ☎07432274565/ 0756.116.070 luminita.iosif@acorimobiliare.ro

96. **Iancului** metrou, 3 minute, dec., 34 mp, mobilat, utilat, 2/8, dec.a, bloc mixt 34 mp, curata, gresie, faianta, parchet, termopan, bloc reabilitat, utilata bucataria, frigider, aragaz, masina de spalat, aer conditionat, intrare stradala, vedere spate mer, **230 €;** ☎0743.274.565/ 0756.116.070

97. **Iancului,** mobilat, utilat, garsoniera 1/10, proaspat renovata, termen lung, nefumator, fara animale de companie; ☎021.211.32.87/ 0733.869.525

98. **Iancului,** 5 minute metrou, Avrig, Intermacedonia, semidec., 34 mp, mobilat, utilat, mobilata modern, bucataria utilata, masina de spalat, balcon inchis, gresie, faianta, parchet, termopan, usa metalica, acces 5 minute metrou Iancului, Ferdinand, Obor, Vatra Luminoasa, Muncii, **250 €;** ☎0729.323.433

99. **Iancului,** Avrig, Ritmului, dec., 34 mp, mobilat, utilat, cu acces usor la metrou, confort 1, bloc stradal, reabilitat termic, etaj 1/10, proasp?t renovata, mobilat? modern, utilata complet, g+f+t+UM, balcon inchis, apometre, internet. Pentru 1-2 fete. **215 €;** ☎0720.425.031/ 0760.521.671

100. **Iancului,** Mega Mall semidec., 32 mp, mobilat, utilat, etaj 7/10, libera, apropiere metrou, bloc stradal, langa scoala gradinita, mijloc transport. **290 €;** ☎0765.404.303/ 0765.404.301 Topurgentimobiliare@gmail.com

101. **Iancului,** Vatra Luminoasa, Pantelimon, semidec., 20 mp, mobilat, utilat, garsoniera in spate la Mega Mall pe strada Hambarului, etaj 4/4 fara lift, mobilata si utilata exact ca in poze. Suprafata de 20 mp. Intretinerea mica (70-100 lei) 2 persoane. Va rog cititi anuntul. **200 €;** ☎0736.382.928 contact@ultracentral-imobiliare.ro

102. **Imobil,** garsoniera de inchiriat in zona, OIA 122539 semidec., 33 mp, mobilat, utilat, **450 €;** ☎0737.504.517/ 021.326.22.14 office@catalog-rezidential.ro

103. **Lacul** Tei, mobilat, inchireiz gars. curata, centrala termica, aer cond., termopan, bloc anvelopat, et. 3; ☎021.666.43.18

104. **Lucretiu** Patrascanu semidec., 36 mp, mobilat, utilat, Garsoniera et.6/10, situata numai la trei min. de metrou, intr-o zona cu multa verdeata, curata. **260 €;** ☎073923500

105. **Magheru,** Libraria Carturesti, dec., mobilat, utilat, garsoniera cf. 1 dec.a, vedere spate, 5/8, 36 mp, mobilata utilata complet **320 €;** ☎0773.929.072 mirceaefs@gmail.com

106. **Maior** Coravu, Muncii 57 mp utili, Vatra Luminoasa, garsoniera dec., 57 mp, mobilat, utilat, **300 €;** ☎0724.996.460 delycontimob@galaxyimob.ro

107. **Mall** Vitan, Casa de Pensii, dec., 42 mp, mobilat, utilat, inchiriere garsoniera Vitan Mall (Casa de Pensii) particular, 10/10, mobilata si utilata, stradal Calea Vitan (Casa de Pensii). Garantie **320 €;** ☎0744.680.403

108. **Matei** Basarab 42 mp, mobilat, utilat, de inchiriat garsoniera lux, pe termen lung, totul nou, prima inchiriere, 40 mp. Zona linistita, neaglomerata. Pentru mai multe detalii, contactati-ma telefonic, **400 €;** ☎0727.145.292

109. **Matei** Basarab, dec., 44 mp, mobilat, utilat, garsoniera confort 1, dec.a, mobilata, utilata, parchet, gresie, faianta, aer conditionat, **300 €;** ☎0726.632.837/ 0721.230.610 delia.noveanu@numeris.com.ro

110. **Mega** Mall, 28 mp, inchiriez urgnet gars. cf. 1, libera, constr. 1983, renovata recent, mobilata modern la studenti, fara animale, nefumatori, str. Herta, et. 3, **280 €;** ☎0723.660.795

111. **Metrou** Aurel Vlaicu - Cristal Palace, dec., 44 mp, mobilat, utilat, garsoniera, in bloc 1987, reabilitat termic, stradal, la parter / 4 etaje, moderna, **300 €;** ☎0724.062.297

112. **Metrou** Piata Sudului, Sun Plaza, semidec., 20 mp, mobilat, utilat, aleea Secuilor, 3 minute metrou Piata Sudului **230 €;** ☎0765.658.737

113. **Militari** semidec., 25 mp, mobilat, utilat, Iuliu Maniu, gars. mobilata si utilata modern si nou, aragaz, frigider, masina de spalat, plasma, termopan, usa metalica, libera, 2 lifturi. **290 €;** ☎0787.763.997

114. **Militari** - Lujerului - Metrou dec., 45 mp, mobilat, utilat, inchiriez garsoniera spatioasa, mobiltata/ renovata, utilata, gresie, faianta, parchet, usa metalica, frigider, aragaz, 3 min. de metrou/autobuz. Libera. Disponibilitate oricand. **300 €;** ☎0740.014.560

115. **Militari** Residence, Tineretului semidec., 40 mp, mobilat, utilat, 2010 constructie bloc, semidec.a 40 mp, etaj 4/6, gresie, faianta, parchet, termopane, usa metalica, aer conditionat, centrala termica, mobilata si utilata, 200 euro garantie, 200 euro comisionul agentiei **200 €;** ☎0731.144.153/ 021.231.23.18

116. **Militari** Str. Ariesul Mare, garsoniera, dec., 34 mp, mobilat, utilat, proprietar inchiriez garsoniera la parterul unui bloc, complet mobilata si utilata cart.Militari Str. Ariesul Mare la 10 min. de Politehnica si statia de Metrou Lujerului. Pret 270 euro si 270 euro garantie, **270 €;** ☎0749.094.461 elisabeta.ionila@gmail.com

117. **Militari,** dec., neutilat, cf. 1, gresie, faianta - baie, bucatarie, mobilata sumar, termopan, grilaje, usa metalica, **170 €;** ☎0799.147.853

118. **Militari,** dec., 42 mp, mobilat, utilat, Cora, Lujerului, confort 1, 2/4, mobilata modern, complet utilata, 5 min. metrou-3 min. st. tramvai 41, libera, 1+1, facilitati: supermarket, piata, st. Ratb, metrou, tramvai 41, **275 €;** ☎0720.622.788

119. **Militari,** dec., 44 mp, mobilat, utilat, Politehnica, 3 min metrou, pozitie superba, et1/10, cf 1 sporit, mobilata modern, utilata complet, gresie, faianta, termopane, parchet. Libera 15 octombrie, vizionari oricand. Sunati acum; **280 €;** ☎0761.980.220/ 0722.871.755

120. **Militari,** Apeductului, dec., 30 mp, mobilat, utilat, gars., bloc nou P+3E, etajul 1/3, zona nou dezvoltata, cu maxi taxi 611, la 1 min. sau RATB 178 si 138 la 5 min. de mers pe jos, **250 €;** ☎0729.481.840/ 0761.028.046 imobeurocasa@gmail.com

121. **Militari,** Chiajna, dec., 40 mp, mobilat, utilat, garsoniera in bloc nou, zona Chiajna, totul nou, prima inchiriere, optional inca un loc de parcare, costuri mici de intretinere, zona extrem de civilizata cu toate facilitatile **248 €;** ☎0744.505.999 alexandru@k-imobiliare.ro

122. **Militari,** Gorjului, proprietar, mobilat, utilat, 3 min. de metrou, 1/8, pentru 2 persoane. **220 €;** ☎0727.387.435

123. **Militari,** Lujerului, dec., mobilat, utilat, 5 minute de metrou, etaj 2, renovata, mobilier nou, utilata complet: masina de spalat, frigider, aer conditionat, aragaz, **250 €;** ☎0746.122.221

124. **Militari,** Lujerului, garsoniera de inchiriat OIA 122457 dec., 45 mp, mobilat, utilat, **290 €;** ☎0731.324.659/ 021.326.22.14 office@catalog-rezidential.ro

125. **Militari,** metrou Lujerului, garsoniera nemobilata semidec., 33 mp, nemobilat, utilat, etajul 8/10, semidec.a, gresie, faianata, parchet, termopan, nemobilata, aragaz, hota, masina de spalat, libera, termen lung. Vecinatati: Gorjului, Iuliu Maniu, Timonierului. Contract Anaf. **200 €;** ☎0722.156.744/ 0722.156.744 smarius.agentulimobiliar@yahoo.com

126. **Militari-Lujerului** garsoniera de inchiriat - OIA 122373 dec., 45 mp, mobilat, utilat, **250 €;** ☎0731.324.659/ 021.326.22.14 office@catalog-rezidential.ro

127. **Mosilor** dec., 36 mp, mobilat, utilat, metrou Bucur Obor, garsoniera mobilata si utilata complet modern, amenajata, spatioasa, libera situata la 5 minute de metrou; **300 €;** ☎0748.908.724/ 0762.656.686

128. **Muncii,** dec., 36 mp, mobilat, utilat, Campia Libertatii, Garsoniera Decomandata in Bloc Mixt, situata la Etajul 1 din 10, cu suprafata utila 36 Mp, Mobilata si Utilata Complet, Garsoniera este situata pe Campia Libertatii; **250 €;** ☎0758.085.003 daniel@confortcasaimobiliare.ro

129. **Nasaud,** Libertty Mall, gars. 38 mp, 7/8 dec. dec., 38 mp, mobilat, utilat, Libertty Mall, Tudor Vladimirescu va oferim la inchiriere pe str. Nasaud o gars cf. 1 sporit, 38 mp, situat la 7/8 intr-un bloc de gars, mobilata si utilata cu bucataria open - space (deschisa -gen bar), **270 €;** ☎0733.657.211 danyion67@yahoo.com

130. **NATIUNILE** UNITE, 45 mp, mobilat, utilat, an c-tie. 1993, la 3 minute de Tribunal, Victoriei, Unirii, Universitate, Tineretului, B-dul Libertatii, Kogalnineanu, Izvor, Cismigiu, ultracentral, **300 €;** ☎0736.382.928 contact@ultracentral-imobiliare.ro

131. **Nicolae** Grigorescu 40 mp, mobilat, utilat, 9/10, metrou Titan 5min., renovata, mobilata si utilata complet, ac+g+f+p+t+um, masina spalat, **270 €;** ☎0720.663.399 siadconcept@gmail.com

132. **Nicolae** Grigorescu 34 mp, mobilat, utilat, inchiriez garsoniera, apropiere metrou, mobilata utilata complet, modern, cu toate imb., bloc izolat-termic, costuri mici, libera. **1.000 L;** ☎0732.642.070

133. **Nord** dec., 37 mp, mobilat, utilat, Va prezint o garsoniera la etajul 1 din 7 al unui bloc din 2012, blocul este anvelopat si totul este relativ nou. Mobilat, utilat si bine compartimentata pt o garsoniera, **420 €;** ☎0743.031.591 gabi.benescu85@gmail.com

134. **Obor** dec., 34 mp, mobilat, utilat, Garsoniera Al. Lunca soara, mobilat, utilat, termopan, renovat, reabilitat termic, aer conditionat, usa metalica, parchet, balcon, etaj 10/10, 300 euro negociabil, proprietar, **300 €;** ☎0740.856.517

135. **Pajura,** metrou, utilat, gars. et. 1, mobilata modern, zugravita, intretinere mica, taxe+ **249 €;** ☎021.260.07.25/ 0721.816.412

136. **Panduri, zona, Academia Militara, inchiriez garsoniera mare, la parter bloc; ☎0754.099.885**

137. **Pantelimon** - Gara Obor, cf. 1, numai1-2 studente, perioada 1-4 ani, legaturi bune troleibuz, autobuz, tramvai, metrou, **200 €;** ☎0731.065.796

138. **Pantelimon,** Cora, dec., 40 mp, mobilat, utilat partial, superoferta 8/10, dec.a 40 mp, mobilata, fara masina spalat, zugravita proaspat, termopan, foarte curata, stradala, bloc civilizat, reabilitat, 180 euro, **180 €;** ☎0723.962.905 imobiliare05@gmail.com

139. **Parc** Sebastian, dec., 40 mp, mobilat, utilat, garsoniera in imediata apropiere a parcului Sebastian, in suprafata utila de 40 mp e oferita spre inchiriere la etajul, parter, din p+8 al unui in bloc construit in anul 2005 in zona 13 Septembrie **320 €;** ☎0761.101.801 mihai.caruntu@3eee.ro

140. **Parc** Sebastian, 40 mp, mobilat, utilat, ofer spre inchiriere gars. cf. 1, numai la pers. serioase. ☎0733.966.737

141. **Parcul** Carol, dec., 44 mp, mobilat, utilat, agentie imobiliara ofera spre inchiriere la 3 minute de parcul Carol, o garsonierea, spatioasa, 44 mp utili, dec.a, complet mobilata si utilata. Detalii la tel. **350 €;** ☎0751.075.959/ 0748.238.661 lacramioara@imogroup.ro

142. **Petre** Ispirescu, vizavi Liceul Bolintineanu, mobilat, utilat, stradal, bloc mixt, monitorizare video, termen lung, contract Anaf, **220 €;** ☎0724.521.968

143. **Piata** Alba Iulia, 37 mp, mobilat, utilat, sr. Paunescu Paltin 16, gars. aer conditional, et. 3/4, eventual negociabil, **300 €;** ☎0727.157.111

144. **Piata** Alba Iulia, utilat, urgent inchiriez garsoniera termen lung, zona linistita, 7/10, 1+1, bloc reabilitat termic, pret negociabil, ☎0763.371.962/ 021.610.23.20

145. **Piata** Alba Iulia, str. Moise Nicoara, mobilat, particular, garsoniera cf. 2, et. 1/4, curata, garantie+ **185 €;** ☎0723.018.789

146. **Piata** Dorobanti, dec., 35 mp, particular inchiriez garsoniera 1976, renovata si mobilata modern, terasa, toate facilitatile, garantie o luna, **350 €;** ☎0721.365.090

147. **Piata** Moghioros, dec., mobilat, utilat, garsoniera curata, gresie, faianta, parchet stejar, termopan, aer conditionat, frigider, aragaz, masina spalat. Renovata recent. Chirie avans, **200 €;** ☎0728.432.415

148. **Piata** Resita, semidec., 18 mp, mobilat, utilat, garsoniera confort III, la etajul 3/4, totul nou, proaspat zugravit. Eventual vanzare, **690 L;** ☎0724.834.810

149. **Piata** Romana, 32 mp, mobilat, utilat, gradina interioara de 16 mp, parter, singur pe etaj, **400 €;** ☎0722.307.137/ 0762.999.894

150. **Piata** Victoriei, dec., 43 mp, mobilat, utilat, garsoniera stradal, et. 1, vedere fata, curata, bine pozitionata, disponibila , mobilata partial, str. Alexandrescu nr. 7, stradal, et. 1, vedere fata, bloc 4 etaje **1.800 L;** ☎0745.028.235

151. **Plaza** Mall, b-dul Timisoara, 34 mp, mobilat, utilat, garsoniera, renovata cu toate dotarile, 1+1 garantie, **240 €;** ☎0723.309.101

152. **Politehnica** 38 mp, mobilat, utilat, Quadra 2, 9/11, nou, superb, minunat. Ideal pentru o tanara familie sau pentru un student sau studenta, **330 €;** ☎0720.089.154/ 0741.086.055 daniel.benga@yahoo.de

153. **Politehnica,** Militari, dec., 45 mp, mobilat, proprietar inchiriez minim 1 an gars. cf. 1, an 1987, contorizata, parter, bloc reabilitat termic, maxim 2 pers., fara animale companie, **299 €;** ☎0727.802.010

154. **Rahova** dec., 38 mp, mobilat, utilat, bloc nou, garsoniera zona verde, linistita, etaj 4/8, 36 mp, complet si nou, centrala termica, foarte economica iarna, caldurioasa, aproape de tramvai 32, **1.200 L;** ☎0726.127.457/ 0722.623.389 patrascu23@yahoo.com

155. **Rahova,** dec., 40 mp, mobilat, utilat, inchiriez camera la curte, intrare separata, baie si bucat separate, frigider, centrala termica, termopane, unei familii de nefumatori, fara copii, strada linistita si curata, exclus rromi sau agentii. **700 L;** ☎0733.607.152

156. **Rahova,** dec., 40 mp, mobilat, utilat, particular garsoniera, foarte mare, in vila, etaj 1, totul independent, foarte luminoasa, zugravita, complet mobilata si utilata, acces la o terasa cu gratar, parcare monitorizata video. **1.000 L;** ☎0722.873.988/ 0721.271.928

157. **Rezervelor,** inchiriez garsoniera cf. 1, complet utilata in cartierul Militari Residence, capat autobuz 178, liber de la 1 octombrie; ☎0720.397.426

158. **Romana,** semidec., 50 mp, mobilat, utilat, Dacia, Facultatea de arte, garsoniera dubla, mobilata Si utilata complet, foarte spa?ioas?, situata la 10 minute de Piata Romana. **250 €;** ☎0748.908.724/ 0762.656.686

159. **Romana,** dec., 37 mp, mobilat, utilat, inchiriere garsoniera, complet mobilata si utilata, spatioasa, balcon spatios, vedere catre curte, la doar 3-4 minute de metrou. Negociabil. Agentia Estate Advisers, **330 €;** ☎0747.607.626 despescu.claudia@gmail.com

160. **Romana,** 50 m de metrou, semidec., 30 mp, mobilat, utilat, Piata Romana, garsoniera in bloc, et 1/7, bloc stradal, langa ASE. Mobilata si utilata. Libera. **400 €;** ☎0765.757.075

161. **Romana,** Magheru, semidec., 35 mp, mobilat, utilat, garsoniera P-ta Romana Amzei 1 min. Magheru libera disponibila im

Imobiliare închirieri 2 CAMERE

213. **Universitate** - Armeneasca, ultracentral, 32 mp, strada Marin Serghiescu, gars., 1940, parter, mobilata pt. birou/ firma, 1+1, **275 €;** ☎0723.775.001

214. **Universitate,** dec., 25 mp, mobilat, utilat, garsoniera, parter inalt, str Vasile Conta, nr 3-5, sector 2. **300 €;** ☎0744.810.312 danoprisescu253@gmail.com

215. **Universitate,** dec., 33 mp, mobilat, utilat, Universitate 5 minute de metrou va oferim o garsoniera mobilata, este situata la parter/8. Este renovata recent gresie faianta parchet, termopan, gratii **300 €;** ☎0722.542.692 pavimobiliare@yahoo.com

216. **Universitate,** bd. Schitu Magureanu, 26 mp, mobilat, utilat, demisol/4, baie, bucatarie, gaze, centrala, agentie, 1+1, **200 €;** ☎0761.526.532/ 0726.671.256

217. **Universitate,** langa metrou, 1/9, termopan, gresie, faianta, um, ac, centrala bloc, **220 €;** ☎0723.539.331/ 0785.535.801

218. **Universitate,** metrou, dec., 30 mp, mobilat partial, neutilat, Universitate, garsoniera, parter inalt, vedere stradala, aproape de metrou Universitate, renovat recent, pretabil firma, liber **265 €;** ☎0747.821.353

219. **Universitate,** ultracentral, 3 minute metrou dec., 27 mp, mobilat, utilat, semistradal, parter inalt/7, modern, parchet, termopan, aer cond., centrala proprie, tv, internet, microunde, chicineta, scara curata, zona linistita, libera. **270 €;** ☎+40762570107

220. **Uvertutii,** minigarsoniera la curte si o camera in vila, conditii bloc; ☎0722.237.879

221. **Vacaresti,** Tineretului, Mihai Bravu, dec., 48 mp, mobilat, utilat, proprietar Asmita Gardens Reziden, garsoniera spatioasa mobilata modern, complet utilata. Complexul beneficieaza de paza permanenta, magazin alimentar, World Class, langa statia de metrou Mihai Bravu, **360 €;** ☎0726.808.501

222. **Vatra** Luminoasa Maior Coravu Parc dec., 57 mp, mobilat, utilat, confort i, dec., parter inalt din 3, 57 mp, gresie, faianta, parchet, termopan, mobilat, utilat complet, masina de spalat, frigider, aragaz, debara, 1 minut de parc, liber; **300 €;** ☎0758.230.771 filip@confortcasaimobiliare.ro

223. **Vatra** Luminoasa, Bucuresti 45 mp, mobilat, utilat, ofer la 1-2 fete garsoniera dubla, mobilata, tv, intrare separata in vila **200 €;** ☎0748.201.385

224. **Victoriei,** dec., mobilat, utilat, Piata, Titulescu, mobila noua, gresie, faianta, parchet, libera. **275 €;** ☎0724.278.376

225. **Vitan** Mall dec., 45 mp, mobilat, utilat, Vitan Mall, va oferim spre inchiriere o gars. de 45 mp dec.a, bloc nou et. 7/10, mobilata elegant, masina spalat, aer conditionat, gresie, faianta, parchet, termopan, centrala proprie, parcare, subteran. **350 €;** ☎0722.542.692 pavimobiliare@yahoo.com

226. **Vitan,** dec., 40 mp, mobilat, utilat, calea Vitan, stradal, etaj 2, lux tot strictul necesar inchiriere pe termen lung, ☎0773.886.826/ 0744.372.439 nistor_house@yahoo.com

227. **Vitan,** Auchan, dec., 30 mp, mobilat, utilat, Ficiencilor, Lidl, 1/4, cf. 1, dec.a, 32 mp, gresie, faianta, parchet, termopan, bloc reabilitat, mobilata, bucatarie mobilata si utilata, masina de spalat, centrala proprie, catv, avans 1 luna+1 garantie. **200 €;** ☎0769.076.167 adriana.petre@orfeas.ro

228. **Vitan,** Lacramioarei, mobilat, inchiriez gars. cf. 1, an 1984, Lacramioarei 45-47, sect. 3, zugravita, pret neg. ☎0767.424.253/ 0787.739.257

229. **Vitan,** Mall, mobilat, inchiriez garsoniera cf. 3, gaze, centrala, neg., 1+1, **650 L;** ☎0766.523.380

230. **Vitan,** Mall, dec., 42 mp, mobilat, utilat, stradal, vizavi Vitan, et. 5/8, aer cond., **300 €;** ☎0765.941.281

231. **Vitan-Mall,** Timpuri Noi dec., 43 mp, mobilat, utilat, Particular inchiriez garsoniera, et 2/4, bloc 1986, gresie, faianta, parchet, termopan, aer cond, centrala termica proprie, complet mobilata, balcon inchis, 350 E neg., plata 1+1, disponibila imediat **350 €;** ☎0722.736.326

232. **Voluntari,** utilat, gars. nou amenajata, vizavi de Spart Expo (Flora), plus utilitati. **900 L;** ☎0724.319.923

233. **Zona** Dristor, mobilat, garsoniera foarte spatioasa, modern, toate utilitatile, metrou, parcare, negociabil, **350 €;** ☎0746.711.632

Apartamente 2 camere

1. **1 Decembrie** 1918 metrou, OIA 122304, apartament cu 2 camere de inchiriat dec., 58 mp, mobilat, utilat, **330 €;** ☎0731.324.660/ 021.326.22.14 office@catalog-rezidential.ro

2. **1 Mai** - Banu Manta, ap. 2 cam., mobilat modern + clasic stil, zugravit, balcon, et. 3, izolat termic, taxe+ **359 €;** ☎021.260.07.25/ 0721.816.412

3. **1 Mai** - Calea Grivitei, mobilat, utilat, ap. 2 cam., modern, curat, izolat termic, ac, parcare spate, taxe+ **349 €;** ☎021.260.07.25/ 0721.816.412

4. **1 Mai** Kiseleff, Herastrau, Piata Victoriei metrou dec., 65 mp, mobilat, utilat, Clucerului,3 min.Parc Kiseleff, 5 min.metrou Victoriei, bloc 1989, dec., 65 m, renovat recent, in curs de amenajare, mobilat, bucataria se va mobila nou, pot fi 2 dormitoare, contorizat, et.10, **500 €;** ☎0722.226.581 atlas_standard@yahoo.com

5. **1 Mai,** dec., 55 mp, mobilat, utilat, Ion Mihalache, Turda, Parcul Regina Maria, 2 camere, dec., parter/7, gresie, faianta, parchet, termopan, mobilat si utilat complet, aragaz, frigider, masina de spalat, vedere spate, linistit, **390 €;** ☎0722.625.492/ 021.321.10.20 office@credoamg.ro

6. **1 Mai,** Ion Mihalache, dec., 55 mp, mobilat, utilat, vedere spate, dec., etaj 3/10, 55 mp, pret 350 E, g, f, p, t, um, ac, renovat recent, mobilat modern, utilat complet, parcare, in apropiere mijloacelor de transport. **350 €;** ☎0738.626.996

7. **1 Mai,** Piata Chibrit, semidec., 50 mp, mobilat, utilat, inchiriez aparatament cu 2 camere pe Ion Mihalache stradal, la et. 5/8, semidec., mobilat si utilat clasic, balcon inchis **310 €;** ☎0723.023.563

8. **13 Septembrie** semidec., mobilat partial, utilat partial, 13 Septembrie, Palatul Parlementului, proprietar inchiriez 2 camere semidec.e, parter de vila, suprafata 50 m, semimobilat, gresie, faianta, centrala, libera. **250 €;** ☎0722.148.442

9. **13 Septembrie - Uranus, langa Parlament, dec., 41 mp, mobilat, utilat, 1986, 6/8, complet modern, linistit, luminos, Ac, contorizat, usa metalica, interfon 348 €;** ☎**0722.320.784**

10. **13 Septembrie** vav Mariott, 58 mp, mobilat, utilat, vedere laterala, apartament cu 2 camere dec.e, bloc 1988, etaj 5/7, 2 aparate de aer conditionat, balcon inchis, spatiu depozitare, mobilat si utilat cu aragaz, frigider si masina de spalat rufe **1.700 L;** ☎0767.653.693 mihai.manole@iness-intermed.ro

11. **13 Septembrie,** dec., 55 mp, mobilat, utilat, Panduri stradal, apartament situat la etajul 3 al unui bloc cu 8 etaje. Apartamentul este renovat si mobilat. **380 €;** ☎0725.500.704/ 0725.500.700 dan.buga@gs2000.ro

12. **13 Septembrie,** Drumul Sarii, loc parcare ADP dec., 64 mp, mobilat, utilat, particular, ofer apartament in bloc reabilitat termic, parchet, gresie, faianta, 2 aparate de aer conditionat, termopan, usa metalica, rulouri electrice mobilat si utilat, cu loc parcare (ADP), **370 €;** ☎0720.630.868/ 0769.829.868 dina.r.dan1868@gmail.com

13. **13 Septembrie,** Prosper, dec., 56 mp, nemobilat, neutilat, P/10, dec., proaspat renovat, gresie, parchet, tetmopan, vedere mixta, bloc din 1986, scara curata, pentru sediu firma sau locuinta **280 €;** ☎0723.362.112/ 0724.261.323

14. **13 Septembrie,** Sebastian, Prosper, comision 0% dec., 53 mp, mobilat, utilat, 2 camere in imobil 2016, etaj 10 din 13, centrala proprie, aer conditionat, finisaje de calitate, complet mobilat si utilat, imobil cu paza si supraveghere video, langa statii RATB, cu supermarket **430 €;** ☎0726.077.077 office@zoomcity.ro

15. **Afi** Cotroceni mobilat, utilat, proprietar inchiriez ap. 2 camere, parter, balcon, mobilat, utilat, zona linistita, ideal locuit, ☎0744.337.492

16. **Afi** Cotroceni, mobilat, utilat, particular, 2 cam., parter, decent, zona verde, linistita, ideal locuit; ☎0744.337.492

17. **Alba** Iulia dec., 72 mp, mobilat, utilat, etaj 2/8 vedere mixta, mobilat si uilat lux 2017, loc parcare, 2 AC, prima inchiriere, totul nou, **500 €;** ☎0738.626.996

18. **Alba** Iulia, Unirii, In City Residence, bloc nou dec., 73 mp, mobilat, utilat, 2009 in complex rezidential InCity (sala fitness World Class, spa, piscina, spatii verzi), mobilat ultramodern, lux, utilat complet, foarte spatios. Liber incepand cu 01.10. Se poate viziona oricand; **600 €;** ☎0728.736.846

19. **Arcul** de Triumf mobilat, utilat, 2 cam. in vila, modern, cp, garaj, cu 15.10.2018, **300 €;** ☎0725.388.718

20. **Armeneasca,** dec., 53 mp, mobilat, utilat, particular inchiriaza un apartament de 2 camere la etajul 1 al unui bloc de 7 etaje (fara bulina, fara incadrare seismica) la Armeneasca. **430 €;** ☎0799.424.384

21. **Ateneul** Roman, dec., 58 mp, nemobilat, proprietar, etaj 4/8, an 1974, centrala bloc, repartitoare caldura. Relatii la tel. (negociabil), **2.200 L;** ☎0721.875.792

22. **Avangarde** Home, langa Auchan Militari, dec., 50 mp, mobilat, utilat, proprietar, inchiriez apartament 2 camere, rezidential, mobilat si utilat lux, AC, prima inchiriere. Autobuz 178, **400 €;** ☎0722.491.861 kyyty_2007@yahoo.com

23. **Avangarde** Militari, proprietar, et. 2/4, dec., 50 mp, mobilat, utilat, mobilat si utilat modern, centrala, bloc nou, in apropiere RATB. Detaliii la telefonul, **280 €;** ☎0724.355.792/ 0722.155.999

24. **Aviatiei** dec., 77 mp, mobilat, utilat, Inchiriez apartament lux, dec., proaspat renovat, in apropiere de metrou. **500 €;** ☎0728.312.691

25. **Aviatiei** semidec., 50 mp, mobilat, utilat, Va propunem spre inchiriere, un apartament de 2 camere, situat in cartierul Aviatiei, in complexul rezidential Belvedere, **600 €;** ☎0736.540.439

26. **Aviatiei** semidec., 55 mp, mobilat, utilat, Va propunem spre inchiriere, un apartament de 2 camere, situat in cartierul Aviatiei, in complexul rezidential Belvedere. **600 €;** ☎0736.540.439

27. **Aviatiei** metrou Herastrau 4/4 60 mp lux 420 euro dec., 60 mp, mobilat, utilat, oferta inchiriere apartament de 2 camere in bloc mobilat si utilat modern g f p t usa met ac foarte curat centrala proprie termica zona Aviatiei langa metrou Aurel Vlaicu 4/4 60 mp 420 eur; **420 €;** ☎0749.076.011

28. **Aviatiei,** dec., mobilat, utilat, mobilat si utilat lux, pozitie extraordinara, apopiere metrou, parc Herastrau, etaj 1/4, se preteaza unei familii, 64 mp, modificat, mobilier pe comanda, liber. **430 €;** ☎0738.626.996

29. **Aviatiei,** dec., 50 mp, proprietar inchiriez ap. et. 1/4, la cheie, an 1986, nefumatori, **500 €;** ☎0770.152.890

30. **Aviatiei,** dec., 60 mp, mobilat, utilat, va prezentam un apartament de 2 camere, Aviatiei, et. 1/4, mobilat si utilat complet, luminos intr-o zona retrasa si fara galagie, 5-7 min metrou Aurel Vlaicu. **490 €;** ☎0755.164.205 victor_crangureanu@yahoo.com

31. **Aviatiei,** apartament cu 2 camere de inchiriat OIA 122402 semidec., 57 mp, mobilat, utilat, **550 €;** ☎0737.504.517/ 021.326.22.14 office@catalog-rezidential.ro

32. **Aviatiei,** apartament cu 2 camere de inchiriat, OIA 109833 dec., 60 mp, mobilat, utilat, **480 €;** ☎0737.504.517/ 021.326.22.14 office@catalog-rezidential.ro

33. **Aviatiei,** Complex City Point, bloc 2016, semidec., 65 mp, mobilat, utilat, privatehouse.ro va propune spre inchiriere un apartament in zona Aviatiei. Inchiriere apartament 2 camere Aviatiei, strada Avionului, Complex City Point, bloc 2016. **650 €;** ☎0741.773.257 simona@privatehouse.ro

34. **Aviatiei,** Complex City Point, bloc 2016, semidec., 65 mp, mobilat, utilat, privatehouse.ro va propune spre inchiriere un apartament in zona Aviatiei. Inchiriere apartament 2 camere Aviatiei, strada Avionului, Complex City Point, bloc 2016; **650 €;** ☎0741.773.257 simona@privatehouse.ro

35. **Aviatiei,** Complex City Point, Bloc 2017, dec., 65 mp, mobilat, utilat, privatehouse.ro va propune spre inchiriere un apartament in zona Aviatiei. Inchiriere apartament 2 camere Aviatiei, Avionului, Complex City Point, bloc 2017. **600 €;** ☎0741.773.257 simona@privatehouse.ro

36. **Aviatiei,** Herestrau, 2 camere, dec., 60 mp, mobilat, utilat, apartament 2 camere mobilat si utilat lux, pozitie extraordinara, apopiere metrou, parc Herastrau, etaj 1/4. **599 €;** ☎0761.393.936

37. **Aviatiei,** Herestrau, Nordului, 2 camere, dec., 60 mp, mobilat, utilat, 2 camere Nordului bloc nou, suprafata 60 mp, etaj 3/7. **650 €;** ☎0755.335.562

38. **Aviatorilor,** Herastrau, dec., 75 mp, mobilat, utilat, dec., etaj 1/4, 75mp, 2 gr. sanitare, in apropierea Parcului Herastrau, zona linistita, constructie 2016, parcare, totul nou. **599 €;** ☎0738.626.996

39. **Aviatorilor,** Parc Kiseleff, Guvern, all-inclusive, dec., 100 mp, mobilat, utilat, proprietar, apartament 2 camere cu terasa, tip penthouse, marmura in interior, 70+30 m terasa, 2 lifturi, etaj 12/12, paza si supraveghere video, an constr. 2000, contract Anaf cu dovada loc de munca. **800 €;** ☎0727.653.473

40. **Baba** Novac, Campia Libertatii, apartament cu 2 camere de inchiriat OIA 122458 semidec., 58 mp, mobilat, utilat, **350 €;** ☎0731.324.660/ 021.326.22.14 office@catalog-rezidential.ro

41. **Balta** Alba semidec., 65 mp, mobilat, utilat, apartament doua camere, renovat de la zero, instalatie elecrica si sanitara noua, masina spalat, net, tv ,la 4 minute de metrou costin georgian, etaj 2 din 8. Particular inchiriaza. **410 €;** ☎0722.294.733 dormad91@gmail.com

42. **Baneasa,** dec., 100 mp, mobilat, utilat, Bucurestii Noi 10 min.metrou, mijloace de transport, imobil 2011, renovat nou, mobilat martie 2016, terasa de 20 mp, fara taxa de mentenanta, adiacent zona de nord, P-ta Presei, Herastrau, Damaroaia, Aviatiei; **450 €;** ☎0732.009.222

43. **Baneasa,** semidec., 50 mp, mobilat, utilat, imobil nou, apartament 2 camere suprafata 50 mp, semidec., 2 grupuri sanitare, centrala termica, aer conditionat, mobilat si utilat complet, **410 €;** ☎0724.226.342/ 021.312.59.99 cristian@k-imobiliare.ro

44. **Baneasa,** Aerogarii, OMW, stradal, bloc 2016, semidec., 75 mp, mobilat, utilat, privatehouse.ro va propune spre inchiriere un apartament in zona Baneasa. Inchiriere apartament 2 camere Baneasa - Aerogarii, intersectie cu strada Ficusului, stradal, bloc 2016. **850 €;** ☎0741.773.257 simona@privatehouse.ro

45. **Baneasa,** Greenfield, Zoo, dec., 70 mp, mobilat, utilat, proprietar, imobil amenajat lux, constructie noua, cartier rezidential, paza, parcare proprie in fata imobilului, in apropiere de complex Mall Baneasa, Ikea, Carrefour, aeroport etc, **450 €;** ☎0721.282.858/ 0725.828.176

46. **Baneasa,** OMV, 42 mp, mobilat, inchiriez ap. 2 cam., an constr. 2016, parchet, usi noi, televizor, centrala, **380 L;** ☎0726.457.313

47. **Baneasa,** Pipera, Natura Residence, bloc 2008, semidec., 80 mp, mobilat, utilat, privatehouse.ro va propune spre inchiriere un apartament in zona Pipera. Inchiriere apartament 2 camere Pipera - lancu Nicolae, Aleea Privighetorilor, Complex Natura Residence, bloc 2008, **700 €;** ☎0741.773.257 simona@privatehouse.ro

48. **Baneasa,** Pipera, Natura Residence, bloc 2008, semidec., 80 mp, mobilat, utilat, privatehouse.ro va propune spre inchiriere un apartament in zona Pipera. Inchiriere apartament 2 camere Pipera - lancu Nicolae, Aleea Privighetorilor, Complex Natura Residence, bloc 2008. **700 €;** ☎0741.773.257 simona@privatehouse.ro

49. **Baneasa,** Pipera, Natura Residence, bloc 2008, semidec., 80 mp, mobilat, utilat, privatehouse.ro va propune spre inchiriere un apartament in zona Pipera. Inchiriere apartament 2 camere Pipera, lancu Nicolae, Complex Natura Residence, bloc 2008. **650 €;** ☎0741.773.257 simona@privatehouse.ro

50. **Baneasa,** Sisesti, Ambiance Residence, bloc 2009, semidec., 65 mp, mobilat, utilat, privatehouse.ro va propune spre inchiriere un apartament in zona Baneasa - Sisesti.Inchiriere apartament 2 camere Baneasa - Sisesti, Ambiance Residence, langa Restaurantul Papion, bloc 2009. **660 €;** ☎0741.773.257 simona@privatehouse.ro

51. **Baneasa,** Sisesti, Ambiance Residence, bloc 2009, semidec., 65 mp, mobilat, utilat, privatehouse.ro va propune spre inchiriere un apartament in zona Baneasa, Sisesti. Inchiriere apartament 2 camere Baneasa, Sisesti, Ambiance Residence, langa Restaurantul Papion, bloc 2009. **550 €;** ☎0741.773.257 simona@privatehouse.ro

52. **Baneasa,** Sisesti, nou 2017, 1/5, dec, ultralux dec., 72 mp, mobilat, utilat, 750 euro, va prezentam spre inbchiriere un apartament intr un bloc nou constructie 2017 la cele mai ridicate standarde de mobilier arhitectura si design imaginile prezentate in fotografii certifica investitia. **750 €;** ☎0749.076.011 sweethome_imob@yahoo.com

53. **Baneasa,** Straulesti, dec., 85 mp, mobilat partial, utilat, deosebit, 2 bai, bucatarie complet mobilata si utilata, dressing, ac, camara, sistem securitate, garaj, paza permanenta, imobil 2016. Se mobileaza complet la cerere, **600 €;** ☎0751.053.622/ 0751.053.625 sigmaserviceimob@yahoo.com

54. **Banu** Manta, apartament cu 2 camere de inchiriat OIA 62479 semidec., 55 mp, mobilat, utilat, **450 €;** ☎0737.504.517/ 021.326.22.14 office@catalog-rezidential.ro

55. **Barbu** Vacarescu, Belvedere Residence, Bloc 2018, semidec., 55 mp, mobilat, utilat, privatehouse.ro va propune spre inchiriere un apartament in zona Barbu Vacarescu. Inchiriere apartament 2 camere Barbu Vacarescu - Floreasca, Belvedere Residence, Fabrica de Glucoza, blooc 2018. **600 €;** ☎0741.773.257 simona@privatehouse.ro

56. **Barbu** Vacarescu, Belvedere Residence, Totul nou, semidec., 75 mp, mobilat, utilat, privatehouse.ro va propune spre inchiriere un apartament in zona Barbu Vacarescu. Inchiriere apartament 2 camere Barbu Vacarescu - Floreasca, Belvedere Residence, Sos. Fabrica de Glucoza, bloc 2018 **600 €;** ☎0741.773.257 simona@privatehouse.ro

57. **Barbu** Vacarescu, Belvedere Residence, Totul nou, semidec., 55 mp, mobilat, utilat, privatehouse.ro va propune spre inchiriere un apartament in zona Barbu Vacarescu. Inchiriere apartament 2 camere Barbu Vacarescu - Floreasca, Belvedere Residence, Sos. Fabrica de Glucoza, bloc 2018 **600 €;** ☎0741.773.257 simona@privatehouse.ro

58. **Barbu** Vacarescu, Laguna Residence, Bloc 2017, dec., 100 mp, mobilat, utilat, privatehouse.ro va propune spre inchiriere un apartament in zona Barbu Vacarescu.Inchiriere apartament 2 camere Barbu Vacarescu - Floreasca, Laguna Residence, Intrarea Chefalului, bloc 2017. **700 €;** ☎0741.773.257 simona@privatehouse.ro

59. **Barbu** Vacarescu, Laguna Residence, Bloc 2017, dec., 100 mp, mobilat, utilat, privatehouse.ro va propune spre inchiriere un apartament in zona Barbu Vacarescu. Inchiriere apartament 2 camere Barbu Vacarescu - Floreasca, Laguna Residence, Intrarea Chefalului, bloc 2017. **700 €;** ☎0741.773.257 simona@privatehouse.ro

60. **Basarab** - Titulescu, mobilat, utilat, ap. 2 cam., modern, zugravit, balcon, CP, et. 5, metrou, taxe+ **389 €;** ☎021.260.07.25/ 0721.816.412

61. **Berceni** Aparatorii Patriei metrou Dimitrie Leonida dec., 50 mp, mobilat, utilat, apartament de inchiriat situat in zona Berceni, Aparatorii Patriei, la 5 min de metrou Dimitrie Leonida, la etajul 3/5 intr-un bloc nou construit in anul 2018. Liber, mobilat, utilat nou. **320 €;** ☎0767.377.376/ 0785.225.855 Marian@imobiliare-marvis.ro

62. **Berceni** Metalurgiei, dec., 54 mp, mobilat, utilat, ocazie dec. 54 mp toate imbunatatirile, bloc 2018, finisaje noi, toata mobila noua, complet utilat liber, totul nou prima inchiriere **320 €;** ☎0728.879.798/ 0728.879.798

63. **Berceni,** mobilat, utilat, ap. 2 camere, cu imbunatatiri, 1+1, **250 €;** ☎0730.452.410

64. **Berceni,** ofer spre inchiriere 2 cam., cf. 1, totul modern, et. 1/10, **250 €;** ☎0733.955.011/ 0733.955.185

65. **Berceni,** Brancoveanu, Budimex, dec., 60 mp, mobilat, utilat, amenajat modern reabil, cf. 1, proaspat renovat, amenajat modern, utilat si mobilat ultramodern, imbunatatiri ca in poze, parcare Adp, acces rapid Luica, Huedin, Tineretului, Vacaresti, Piata Sudului, Eroii Revolutiei, Popesti. **329 €;** ☎0724.302.336

66. **Berceni,** Luica semidec., 40 mp, mobilat, utilat, Apartament 2 camere, semidec., etaj 3/10, gresie, faianta, parchet, termopan, mobilat si utilat. In apropiere se gasesc centre comerciale si mijloace de transport: 76, 381, 116, 220, 7, 11, 25, 275, **200 €;** ☎0722.388.455 ramona.badea@gmail.com

67. **Berceni,** Moldovita semidec., 42 mp, nemobilat, neutilat, Inchiriez ap. 2 cam. Et. 4, Moldovita colt cu Emil Racovita. !0 min pana la metrou, pata, gradinita, scoala in apropiere. Zona linistita. Langa UNiversitatea Spiru Haret. **225 €;** ☎0723.427.958 ellenna1978@yahoo.com

68. **Big** Berceni, Sun Plazza dec., 58 mp, mobilat, utilat, Ap. se afla in bloc nou 2017, pe marginea Deltei Bucuresti str Sold Ionescu Florea 32C-32D, etaj 1 cu vedere la Delta, **450 €;** ☎0724.313.085 floreeastefan@yahoo.com

69. **Bragadiru,** apartament 2 camere dec., 50 mp, mobilat, utilat, mobilat si utilat complet. Bragadiru Residence Exclusiv va propune spre inchiriere apartament cu 2 camere situat la etajul 3, in Bragadiru, zona Leroy Merlin, cu mutare imediata. **250 €;** ☎0730.668.987 office@bragadiruresidenceexclusiv.ro

70. **Brancoveanu** dec., 60 mp, mobilat, utilat, etaj 3/10, 55 mp, pret 330 E, gresie, faianta, parchet, termopan, usa metalica, aer cond., renovat recent, mobilat modern, utilat complet, parcare, in apropierea metroului, **330 €;** ☎0738.626.996

71. **Brancoveanu,** Huedin, inchiriere apartament 2 camere dec., 60 mp, mobilat partial, utilat, **370 €;** ☎0758.098.233 claudia.stroe@galaxyimob.ro

72. **Bucur** Obor metrou, dec., 75 mp, mobilat, utilat, Obor , metrou exact, blocul cu magazinul Bucur Obor, apartament 2 camere dec., foarte spatios renovat, amenajat din 3 camere, mobilat, utilat, 5/10, bacon mare, bloc izolat termic, contorizat, **370 €;** ☎0722.274.245/ 0769.647.350

73. **Bucuresti** Noi, 2 camere dec., 55 mp, mobilat, utilat, Vecinatati: Aviatiei, Dorobanti, Floreasca, Barbu Vacarescu, Stefan Cel Mare, Primaverii, Nordului, Herastrau, Televiziune, Aviatorilor, 1 Mai, Pipera, Erou Iancu Nicolae, Tei, Baneasa, Sisesti, DN1, **400 €;** ☎0755.335.562

74. **Bucurestii** Noi, apartament cu 2 camere de inchiriat OIA 109931 semidec., 63 mp, mobilat, utilat, **400 €;** ☎0731.324.660/ 021.326.22.14 office@catalog-rezidential.ro

75. **Bucurestii** Noi, OMV, metrou Laminorului, dec., 30 mp, mobilat, utilat, amenajat, modern cu termopan, parchet, centrala proprie, apartament modern cu living openspace cu bucataria, hol locuibil, dormitor separat, balcon inchis, izolat termic. Etaj 1, **200 €;** prometeuimobiliare@yahoo.com

76. **Budapesta,** 55 mp, mobilat, utilat, ap. 2 camere, et. 8/8 **420 €;** ☎0768.565.066

77. **Bulevardul** 1 Decembrie, dec., mobilat, utilat, ap. 2 camere, apropiere metrou 1 Decembrie, Trapezului, neg., **250 €;** ☎0735.024.491

78. **Bulevardul** Lacul Tei, str. Nada Florilor, dec., mobilat, utilat, ap. 2 camere, cf. 1, P/8, +garantie, **250 €;** ☎0742.350.553/ 0735.343.011/ 0769.350.184

79. **Bulevardul** Theodor Pallady nr. 43C, 45 mp, inchiriez ap. doua camere, an 2017, gradina proprie 60 mp, parter, Reveria Pallady, stradal, disc., **400 €;** ☎0722.550.907/ 0720.051.025

80. **Bulevardul** Tineretului, dec., 55 mp, mobilat, utilat, superoferta, apartament 2 camere, cu vedere la parc, etaj 7/8, modern, ideal cuplu, exclus copii, animale. Particular, **350 €;** ☎0745.966.236

81. **Bulevardul** Unirii dec., 60 mp, mobilat, utilat, proprietar ofer spre inchiriere 2 camere in b-dul Unirii zona zeppter/alba iulia, negociabil ,mobilat utilat lux , liber, garantie 1 luna , iar plata pe data de 1 pentru luna in curs , **600 €;** ☎0768.703.869 Dudus.vergil@gmail.com

82. **C.A.** Rosetti colt cu Bd. Nicolae Balcescu semidec., 50 mp, mobilat, utilat, (langa magazinul Vodafone) ultracentral inchiriez apartament de 2 camere, stradal. Apartamentul este bine situat, avand vis a vis un Mega Image, calduros **450 €;** ☎0756.201.911

83. **Calea** Grivitei, intersectia bd. 1 Mai, semidec., 45 mp, mobilat partial, utilat partial, inchiriez apart. 2 camere, parter, bloc 7 etaje, parchet, gresie, faianta, usa metalica, loc parcare, statie de metrou 1 Mai, autobuz 300 si 105, troleibuz. **1.200 L;** ☎0764.225.022 silvialuminita_badulescu@yahoo.com

84. **Calea** Mosilor, Eminescu, 60 mp, mobilat, utilat, Pizza Hut, modern, stradal, bloc 1984, reabilitat, et. 6/8, **420 €;** ☎0723.712.883

85. **Calea** Mosilor, Pizza Hut, apartament cu 2 camere de inchiriat OIA 122170 semidec., 56 mp, mobilat, utilat, **420 €;** ☎0731.324.660/ 021.326.22.14 office@catalog-rezidential.ro

86. **Calea** Victoriei dec., mobilat, utilat, apartament 2 camere ultracentral, fara animale, pret negociabil. **400 €;** ☎0722.546.612

87. **Calea** Victoriei, dec., 50 mp, mobilat, utilat, Sala Palatului, Hotel Hilton, superpozitie, acces metrou/Ratb, 50 mp, dec., et. 5/8, parchet, gresie, faianta, termopan, usa metalica, zugravit, mobilat modern, utilat complet, liber. **400 €;** ☎0728.415.944/ 0745.540.560

88. **Calea** Victoriei, Piata Victoriei, blocul BCR, dec., 71 mp, mobilat, utilat, apartament 2 camere pe Calea Victoriei, aproape de Piata Victoriei, in blocul BCR. **650 €;** ☎0223.370.257 isailam@yahoo.com

89. **Calea** Vitan, dec., 72 mp, mobilat, utilat, apartament vis-a-vis Mall Vitan, stradal, zona super civilizata, bloc curat, linistit. Apartamentul este foarte mare, peste 70 mp., renovat, deosebit, cu absolut toate facilitatile aferente **410 €;** ☎0761.101.801

90. **Cantemir,** Budapesta, dec., 60 mp, mobilat, utilat, 2 camere dec., in apropierea metroului, foarte spatios, parcare ADP, etaj 2/7, renovat recent, mobilat si utilat complet, bloc rebilitat, pret 360E, **360 €;** ☎0738.626.996

91. **Cantermir,** Unirii, 2 camere, dec., 50 mp, mobilat, utilat, 2 camere Dimitrie Cantemir, suprafata 50 mp, etaj 2/7. **380 €;** ☎0755.335.562

92. **Cartier** Jupiter, langa, mobilat, utilat, inchiriez apartament 2 camere, Sos Oltenitei. **300 €;** ☎0774.637.646 ariadna141208@gmail.com

93. **Colentina - bloc Raiffeisen, 76 mp, mobilat, inchiriez ap. 2 camere, 1986, pe termen lung, neg., 300 €;** ☎**0741.114.440**

94. **Colentina,** 62 mp, mobilat, ap. 2 camere, gresie, faianta, termopan, **300 €;** ☎0720.774.919

95. **Colentina, dec., 60 mp, mobilat, utilat, Fundeni, 2 camere, etaj 1, curte pentru masina. 400 €;** ☎**0733.535.768**

96. **Colentina,** Doamna Ghica, dec., 45 mp, mobilat, 2 camere, 1977, reabilitat termic, mijloace de transport in apropriere: 21, 66, 182, 282, **300 €;** ☎0735.750.832

97. **Colentina,** Doamna Ghica, Mc Donalds, Scoala 39 semidec., 54 mp, mobilat, utilat, Fundeni, etaj 2/8, mobilat, utilat complet, masina de spalat, frigder, aragaz, tv, gresie, faianta, termopan, usa metalica, stradal, bloc reabilitat termic, curat, liber, contract Anaf, se accepta straini, 1+1 **280 €;** ☎0787.882.999

98. **Colentina,** Doamna Ghica, Scoala 30, dec., 42 mp, mobilat, utilat, parc Plumbuita, 4/10, conf. 2, dec., mobilat modern, utilat complet, gresie, faianta, parchet, termopan, usa metalica, usi interioare noi, aer conditionat, bloc reabilitat termic, curat, liber, contract ANAF, pret negocial, 1+1, **320 €;** ☎0787.882.999

99. **Colentina,** Raul Colentina, dec., 60 mp, mobilat, utilat, Colentina, Rascoala 1907. apartament 2 camere, parter din 4, dec., 60 mp utili, usa metalica, gresie, faianta, parchet, termopan, aer conditionat, mobilat, utilat, bloc izolat termic, **330 €;** ☎0727.280.816 gabybudu@gmail.com

100. **Colentina,** Teiul Doamnei, Lacul Tei, dec., 54 mp, mobilat, utilat, Sectia 7, posta, 5/8, dec., mobilat, utilat complet (masina de spalat, frigider, aragaz, televizor), gresie, faianta, usa metalica, acces rapid la mijloacele de transport in comun, liber, 1+1, **290 €;** ☎0787.882.999

101. **Colentina,** vis a vis de Rose Garden, semidec., 55 mp, mobilat, utilat, Inchiriez apartament 2 camere, Colentina,vis a vis de Rose Garden, etaj 9/10, gresie, faianta, parchet, termopan, usa metalica, **400 €;** ☎0764.529.841

102. **Constantin** Brancoveanu dec., 66 mp, mobilat, utilat, Apartament 2 camere, dec., 4 min. metrou Constantin Brancoveanu, complet mobilat si utilat, recent renovat, prima inchiriere. **400 €;** ☎0799.717.294

103. **Constantin** Brancoveanu, langa Oraselul Copiilor dec., 61 mp, mobilat, utilat, Apartament 2 camere de inchiriat in Berceni, Bulevardul Constantin Brancoveanu linga Oraselul Copiilor, **360 €;** ☎+460735697945 epure.anamaria@gmail.com

104. **Cotroceni** dec., 64 mp, mobilat, utilat, Piata Cotroceni 2 camere, gresie, faianta, parchet, termopan, centrala proprie, internet tv digi+ terasa de 40 de mp. Metrou Eroilor Cladirea de birouri Opera Center la 400 de m, **600 €;** ☎0724.702.622 catalin_lungu2003@yahoo.com

105. **Crangasi** dec., 55 mp, mobilat, utilat, apartament 2 camere dec. Crangasi-str Zboina Neagra, etaj 8, mobilat clasic, curat, zugravit, aragaz, frigider, masina de spalat, liber. Pret negociabil. **280 €;** ☎0751.053.622/ 0751.053.625 sigmaserviceimob@yahoo.com

106. **Crangasi** colt cu Giulesti, semidec., mobilat, utilat, apartamant 2 camere, 3/10, cf. 1, la 8-10 min. de metrou, 2 min. de tramvai 44 si 11, **300 €;** ☎0722.267.010

107. **Crangasi,** dec., 58 mp, mobilat, utilat, 2 camere, in apropierea metroului, foarte spatios, parcare ADP, etaj 1/8, constructie 1984, renovat recent, mobilat si utilat complet, **330 €;** ☎0738.626.996

108. **Crangasi,** 2 camere, dec., 54 mp, mobilat, utilat, 2 camere Crangasi, 5 min de metrou, suprafata 55 mp. **350 €;** ☎0755.335.562

109. **Crangasi,** chirie apartament 2 camere, 65 mp, modern, etaj 3 din 4, 2010 semidec., 65 mp, mobilat, utilat, **460 €;** ☎0771.575.059 dragos@norisk.ro

110. **Crangasi,** str. Ceahlau, dec., 54 mp, mobilat, utilat, inchiriez ap. 2 camere, 1983, et. 3, et. 3/4, renovat recent, **350 €;** ☎0728.992.007

111. **Cultural,** zona, nemobilat, inchiriez ap. 2 camere, parter; ☎0722.585.796

112. **Decebal,** dec., 68 mp, mobilat, utilat, etaj 2/7, renovat si mobilat lux, amenajat pe comanda 2016, utilat complet, zona cafenele, la jumatatea distantei dintre Rond Alba Iulia si Piata Muncii, parcare, contorizat, centrala, **490 €;** ☎0738.626.996

113. **Decebal,** dec., mobilat, utilat, Piata Alba Iulia, superpozitie, acces metrou/ RATB, 64 mp, dec., et. 3/8, renovat recent, foarte elegant, mobilat si utilat mod

Imobiliare închirieri 2 CAMERE

192. **Grozavesti,** dec., 57 mp, mobilat, utilat, imobil nou, utilat mobilat modern, aer conditionat centrala termica, TV, frigider, aragaz, masina de spalat. Vecinatati: Orhideea, Plevnei, Unirii, Splaiul Independentei. Afi Cotroceni, Politehnica, ID-2913. **500 €;** ☎0756.372.907 office@imobiliare-b24.ro

193. **Grozavesti,** Politehnica Park, bloc 2018, totul nou semidec., 60 mp, mobilat, utilat, privatehouse.ro va propune spre inchiriere un apartament in zona Grozavesti. Inchiriere apartament 2 camere strada Economu Cezarescu, langa restaurantul Pui de Urs, complex Politehnica Park, **500 €;** ☎0760.101.098 claudiu@privatehouse.ro

194. **Hala** Traian - Calarasi, pentru 2 studente sau eleve (firma), frumos mobilat, renovat, **200 €;** ☎0721.241.860

195. **Herastrau,** Nordului, complex Lighthouse, totul nou semidec., 60 mp, mobilat, utilat, privatehouse.ro va propune spre inchiriere un apartament in zona Herastrau, Nordului.Inchiriere apartament 2 camere Herastrau, Nordului, Satul Francez, complex Lighthouse, bloc 2018, **700 €;** ☎0741.773.257 simona@privatehouse.ro

196. **Herastrau,** Nordului, Sat Francez, Bloc 2007, semidec., 83 mp, mobilat, utilat, privatehouse.ro va propune spre inchiriere un apartament in zona Herastrau - Nordului. Inchiriere apartament 2 camere Herastrau, strada Grigore Gafencu, langa Ambasada Canadei, bloc 2007. **700 €;** ☎0741.773.257 simona@privatehouse.ro

197. **Herastrau,** Nordului, Sat Francez, bloc 2007, semidec., 83 mp, mobilat, utilat, privatehouse.ro va propune spre inchiriere un apartament in zona Herastrau - Nordului. Inchiriere apartament 2 camere Herastrau - Nordului, strada Grigore Gafencu, langa Ambasada Canadei, bloc 2007 **700 €;** ☎0741.773.257 simona@privatehouse.ro

198. **Iancu** Nicolae - Complex rezidential Carina, dec., 76 mp, mobilat, utilat, str. Drumul Potcoavei, nr. 120, apartament in stare perfecta, cu priveliste superba, centrala proprie, parcare privata subterana 2 locuri, paza. Ideal pentru familii cu copii, **500 €;** ☎0726.720.190

199. **Iancului** Pantelimon, dec., mobilat, utilat, 7/8 dec., 55 mp, renovat in totalitate gresie faianta parchet termopane, mobilat modern, tineresc curaat, luminos, utilata bucataria frigider aragaz masina de spalat, **350 €;** ☎0743.274.565/ 0756.116.070 luminita.iosif@acorimobiliare.ro

200. **Iancului,** Avrig, dec., 59 mp, mobilat, utilat, mobilat modern, bucataria utilata, renovat recent, dec., g, f, p, t, um, ac, parcare, liber, pret 350 e. **350 €;** ☎0738.626.996

201. **Iancului,** Stefan cel mare, 2 camere dec., 55 mp, mobilat, utilat, 2 camere lancului, 5 min de metrou, renovat recent, **360 €;** ☎0755.335.562

202. **Iancului,metrou** Pta Iancului,semidec.,parter semidec., 50 mp, mobilat, utilat, bloc reabilitat, stradal, semidec., renovat complet, gresie, faianta, parchet, termopan, mobilat/utilat complet, contract anaf, loc de parcare in fata scarii, 2 min metrou Pta Iancului. Merita. **370 €;** ☎0768.198.230

203. **Imobil,** apartament cu 2 camere semidec., 60 mp, mobilat, utilat, **320 €;** ☎0744.770.118 andra.landestate@gmail.com

204. **Ion** Mihalache apartament 2 camere semidec., 55 mp, mobilat, utilat, **520 €;** ☎400729101123 valeriu@valeriustancu.ro

205. **Ion** Mihalache, Banu Manta, piata Victoriei semidec., 60 mp, mobilat, utilat, 1 Mai, Banu Manta la 10 minute metrou piata Victoriei, va oferim un apartament elegant, mobilat complet, 6/8, masina spalat, termopan, aer conditionat, gresie faianta parchet, bloc reabilitat **460 €;** ☎0722.542.692 pavimobiliare@yahoo.com

206. **Ion** Mihalache, Ciuperca, semidec., 55 mp, mobilat, utilat, mobilier in stare buna, amenajat, stradal, spatios, liber, 10 minute Metrou 1 Mai, **240 €;** ☎0748.908.724/ 0762.656.686

207. **Ion** Mihalache, metrou 1 Mai semidec., 48 mp, mobilat, utilat, De inchiriat apartament 2 camere langa SNSPA, Agronomie, Romano-Americana, Gameloft. Metrou 1 Mai 100 m. Are conditionat, bucatarie utilata, masina spalat, tv, mobilier Ikea, **399 €;** ☎0770.789.636 catalin.pavel@live.com

208. **La** 2 minute de statia de metrou 1 Mai, 50 mp, vizavi de Medlife, inchiriez apartament, et. 1, mobilat complet; ☎0723.139.522

209. **Lacul** Tei, Dna Ghica, langa parcul Tei, Lukoil, dec., 47 mp, mobilat, utilat, Ratb 2 min., semistradal apropiere de Facultatea de Constructii, 4/10 dec, bloc reabilitat termic, renovat recent, g, f, p, um, ac, thermopan, mobilat complet, intretinere foarte mica, accept straini, contract Anaf, **320 €;** ☎0722.614.867/ 0723.947.833

210. **Lacul** Tei, Facultatea Constructii, semidec., 51 mp, mobilat, utilat, apartament situat pe strada Grigore Moisil, et 10, bloc f. curat, mobilat nou, utilat, liber, **280 €;** ☎0761.220.448 maryaalex1516@gmail.com

211. **Lacul** Tei,Parcul Circului, intrare,vedere stradale dec., 50 mp, mobilat partial, utilat partial, metrou Stefan cel Mare 7 min. Apartament cu 2 camere transformat in cabinet medical, situat la parter/10, intrun bloc reabilitat termic, beneficiind de intrare si vedere stradale,pretabil firma, clinica. **375 €;** ☎0722.614.867/ 0723.947.833

212. **Lizeanu** - M. Eminescu, inchiriez 2 camere, baie, bucatarie, intrare separata; ☎0724.046.042/ 0722.722.152

213. **Lujerului,** 2 camere dec., 55 mp, mobilat, utilat, 2 camere Lujerului, 5 min de metrou, renovat 2017, **350 €;** ☎0755.335.562

214. **Magheru,** semidec., 45 mp, mobilat partial, utilat partial, Gradina Icoanei Maria Rosetti,apartament situat intr-un bloc interbelic la etajul 4 din 5. Apartamentul este renovat, are bucataria mobilata si utilata complet. Are parchet din lemn masiv si este curat, **400 €;** ☎0725.500.704/ 0725.500.700 dan.buga@gs2000.ro

215. **Magheru,** cinema Scala semidec., nemobilat, utilat partial, ultracentral, etajul 5, bloc Scala, deasupra magazinului Vodafone, fara bucatarie, perfect sediu firma. **270 €;** ☎0722.639.004 andras_beauty@yahoo.com

216. **Mall,** Vitan, proprietar, mobilat, utilat, dau in chirie ap. 2 camere, et. 3/7, nou. Apartament la prima inchiriere, la 10 min. de Unirii, metrou, RATB. Blocul detine parcare subterana. Fara animale de companie, **500 €;** ☎0734.941.956

217. **Margeanului,** Barca, dec., 55 mp, mobilat, utilat, proprietar inchiriez apartament 2 camere dec., zona Margeanului, Barca, sector 5 complet mobilat, loc parcare platit Adp, 1 luna chirie 1 luna garantie, disponibil imediat **295 €;** ☎0726.412.951

218. **Margeanului,** Rahova, mobilat, utilat, particular, mobilat si utilat clasic, liber, negociabil. **250 €;** ☎0722.458.079

219. **Mariott,13** Septembrie,str. Sabinelor,totul nou dec., 67 mp, mobilat, utilat, Inchiriez apartament 2 camere, nou si lux, Mariott, 13 Septembrie, Str. Sabinelor, totul nou, prima inchirere, dec., suprafata aprox 67 m2, etaj 3/7, complet mobilat si utilat nou si lux, g, f, p, t, um. **430 €;** ☎0764.529.841

220. **Matei** Basarab 75, zona Unirii, Calea Calarasi dec., 62 mp, mobilat, utilat, Apartament 2 camere, open space/ bucatarie complet utilat si mobilat, **495 €;** ☎0722.274.174 chisu_mihai@yahoo.com

221. **Matei** Basarab, Decebal, dec., 60 mp, mobilat, utilat, 2 camere inchiriere, Matei Basarab-Delea Noua, etaj 1, gresie, faianta, parchet, termopan, bloc anvelopat, 2 aparate aer conditionat, liber, **460 €;** ☎0733.694.090 ingrid.pavelescu@house-dat.ro

222. **Metrou** 1 Decembrie, Theodor Pallady, OIA 117300, apartament cu 2 camere de inchiriat in zona semidec., 60 mp, mobilat, utilat, **370 €;** ☎0731.324.660/ 021.326.22.14 office@catalog-rezidential.ro

223. **Metrou** Mihai Bravu, 2008, 69 mp, complet mobilat semidec., 69 mp, mobilat, utilat, 69 mp utili, bloc nou 2008, etaj 3 din 8, la 4min de Metrou Mihai Baravu, 4 min Lidl, 7 min. Mall Vitan. Gradinarilor 19-21, parcare subterana. Mobilat/ calitate, parchet masiv/ masina sp. vase/ rufe **700 €;** ☎0722.376.655

224. **Metrou** Mihai Bravu, sec. 2, dec., 70 mp, mobilat, utilat, vand ap 2 cam et. 2/5, lift, balcon, 70 mp, mobilat, utilat gr. central, ac, mas spalat, aragaz, frigider, dresing, 2 paturi; **84.900 €;** ☎0745.262.287/ maryanaa38@yahoo.com

225. **Metrou** Nicolae Teclu Inchiriez apt 2cam bloc nou dec., 48 mp, mobilat, utilat, Metrou Nicolae Teclu Inchiriez apt 2 cam balcon 48mp tot mobilierul nou centrala termica calorifere obiecte sanitare noi racordat la utilitati bloc nouPret 350 euro **350 €;** ☎0721.389.312/ 0774.454.454 directconstructor@gmail.com

226. **Metrou** Piata Victoriei, Dorobanti Capitale, dec., 47 mp, mobilat, utilat, Roma 21, 47 mp, 1 cam. mare, 2 mici, dependinte, 3/3, centrala, ac, parchet, gresie, termopan, mobilat, utilat total, multiple facilitati in apart si-n zona: metrou M1 M2, RTB. Vezi schita + poze pe net dupa nr tel. **360 €;** ☎0769.840.201 21romastreet@gmail.com

227. **Metrou** Timpuri noi, ocazie dec., 67 mp, mobilat, utilat, Zona Nerva Traian, maxim 5 minute pana la metrou Timpuri Noi, cf. I sporit, dec., 67 mp, toate imbunatatirile, mobilat integral modern, utilat complet, liber, vizite urgent, merita pt. pretentiosi. **450 €;** ☎0728.879.798/ 0721.221.940

228. **Militari** dec., mobilat, utilat, Residence, 3 minute statie Ratb, et. 2/7, prima inchiriere, bloc finalizat septembrie 2018, lux, gresie, faianta, parchet, termopan, ac, lcd, masina de spalat, liber, **350 €;** ☎0734.830.800/ 0725.740.601

229. **Militari** Auchan, Chiajna, dec., 51 mp, mobilat, utilat, aparatment de inchiriat, 2 cam, Militari, Rezervelor, **350 €;** ☎0771.310.310/ 0725.744.950 andreearezervelor79@gmail.com

230. **Militari** Residence semidec., 50 mp, mobilat, utilat, 2 camere, MIlitari Residence, etaj 7/7, mobilat si utilat complet, finisaje de calitate, ac, tv, centrala termica, renovat recent, **285 €;** ☎0745.224.500 zipco.imobiliare@gmail.com

231. **Militari** Residence, dec., mobilat partial, neutilat, apropiere statie autobuz, etaj 2, canapea extensibila, 2 fotolii, centrala termica proprie, bloc nou, parchet, termopan, gresie, faianta, **225 €;** ☎0724.278.376

232. **Militari** Residence, apartament 2 camere semidec., 45 mp, mobilat, utilat, de inchiriat, apartament 2 camere total mobilat si utilat, se afla la prima inchiriere, situat la parter inalt, intr-un bloc cu Demisol, parter si 8 etaje, datorita demisolului, parterul este apropape etajul 1. **280 €;** ☎0729.481.840/ 0761.028.046

233. **Militari** Residence, Dudu, 40 mp, mobilat, utilat, Inchiriez apartament in zona Militari Residence, Orhideelor, cu 2 camere 40 mp, living+bucatarie open space, etaj 3 din 4, in bloc nou constructie 2017; cu lift si loc parcare. **350 €;** ☎0722.633.549

234. **Militari,** dec., 54 mp, mobilat, utilat, Piata Gorjului, confort 1, termopane, aer conditionat, gresie, faianta, mochetat, amenajat clasic, doua televizoare, pret negociabil, **300 €;** ☎0721.830.599

235. **Militari,** dec., 65 mp, mobilat, utilat, Virtutii, 2/10, constructie 2010, stradal, liber, gresie, faianta, parchet, termopan, usi noi interior, stradal, acces tramvaiul 41 in fata blocului, **400 €;** ☎0769.470.920 maramarincescu@yahoo.com

236. **Militari,** 1-2 min. de Gorjului, dec., 55 mp, mobilat, utilat, apartament confort 1, cu balcon la sufragerie, parter inalt din 10, modern amenajat, cu toate imbunatirile, liber, zona foarte buna; **320 €;** ☎0722.301.910

237. **Militari,** apartament cu 2 camere de inchiriat in zona Lujerului - OIA 74985 dec., 63 mp, mobilat, utilat, **400 €;** ☎0752.122.883/ 021.326.22.14 office@catalog-rezidential.ro

238. **Militari,** Apusului, dec., 52 mp, mobilat, utilat, Militari Apusului metrou, 2 camere, dec., mobilat, utilat complet, 5 minute distanta de metrou Gorjului, apropiere piata si transport, magazine **250 €;** ☎0732.921.076/ 0729.493.696

239. **Militari,** Auchan, Chiajna dec., 51 mp, mobilat, utilat, Apartament de inchiriat, Militari Rezervelor, langa noul Lidl, **350 €;** ☎0725.744.950 andreearezervelor79@gmail.com

240. **Militari,** Gorjului, et. 2/4, dec., dec., 50 mp, mobilat, utilat, mobilat si utilat (frigider, aragaz, masina de spalat, tv), este contorizat, centrala proprie, acces rapid RATB, metrou, piata, liber **300 €;** ☎0764.584.346

241. **Militari,** Lujerului dec., 50 mp, mobilat, utilat, stradal, utilat/mobilat modern, et, 6/8, ac, masina de spalat, frigider, aragaz, TV. Vecinatati: Gorjului, Politehnica, Crangasi, Drumul Taberei, Pacii, Afii Cotroceni, Mall Plaza. ID-3202. **400 €;** ☎0756.372.907 da_niel8@yahoo.com

242. **Militari,** Lujerului, dec., 58 mp, mobilat, utilat, 3 minute distanta de metrou, an constr. 1995, etaj 2/4, mobilat si utilat nou, parcare ADP, liber, renovat nou, **330 €;** ☎0738.626.996

243. **Militari,** Moinesti dec., 60 mp, mobilat, utilat, ap, 2 cam., dec., et. 2 in imobil 2011, doua balcoane, mobilat, 300 euro lunar, **300 €;** ☎0723.211.596

244. **Militari,** Orsova, Virtutii, mobilat, utilat, zona case vile, 2/4, 80 mp, supraf. utila 69 mp, curte interioara, loc parcare, modern, civilizat, 1+1, **400 €;** ☎0723.616.711

245. **Militari,** Pacii metrou, dec., 57 mp, mobilat, utilat, utilat/mobilat modern, etaj 4/10, boxa, parcare, frigider, aragaz, masina de spalat, reabilitat. Veconatati: Militari Gorjului, Lujerului, Politehnica, Militari Residence, Apusului. ID- 3499. **370 €;** ☎0756.372.907 da_niel8@yahoo.com

246. **Militari,** Pacii, metrou, dec., 55 mp, mobilat, utilat, utilat/ mobilat modern, etaj 6/10, centrala termica, aer conditionat, frigider, aragaz, masina de spalat. Veconatati: Militari Gorjului, Lujerului, Politehnica, Militari Residence, Apusului. ID- 3499 **369 €;** ☎0756.372.907 da_niel8@yahoo.com

247. **Militari,** Politehnica, Afi Cotroceni, Apaca, dec., 56 mp, mobilat, utilat, prima inchiriere 2 cam, dec., Politehnica, Afi Cotroceni, Apaca, mobilat si utilat lux, nu accepta fumatori sau cu animale de companie, contract minim 1 an, anticipat 1+1+comis Ag. **450 €;** ☎0723.351.895/ 0745.351.895 tinaparaschiv@yahoo.com

248. **Militari,** Rosu Crinului dec., 69 mp, mobilat, utilat, Particular, 69 mp, doua balcoane, dec., et 3/3+pod, bloc din 2013, mobilat, utilat, camere inalte de 2.75 m, aerisit, aer conditionat, loc de parcare, vedere panoramica spre padure, **365 €;** ☎0771.775.600 george.visanescu@gmail.com

249. **Militari,** Rosu, Prelungirea Uverturii, 5 min LIDL dec., 58 mp, nemobilat, neutilat, Inchiriez pe termen lung apartament 2 camere (250Euro) si 3 camere (300 Euro), bloc nou, finalizat, dec., nemobilat, centrala, finisaje noi, loc parcare, 5-6 min LIDL Uverturii si RATB. **250 €;** ☎0749.115.511/ 0745.005.500 proprietatinoi@gmail.com

250. **Militari,** Veteranilor, dec., 55 mp, mobilat, utilat, Militari, Rasaritului la 6 min de bv. Iuliu Maniu si metrou, bloc nou, prima inchiriere, 2 cam. dec., mobilat, utilat, **350 €;** ☎0770.548.257/ 0761.167.220

251. **Militari-Apusului,** propunem spre inchiriere un apartament de 2 camere - OIA 22428 semidec., 46 mp, mobilat, utilat, **280 €;** ☎0752.122.883/ 021.326.22.14 office@catalog-rezidential.ro

252. **Mircea** Voda Bd., Timpuri Noi inchiriere 2 camere semidec., 54 mp, mobilat, utilat, va propun spre inchiriere un apartament de 2 camere situat stradal pe Bd. Mircea Voda, cu acces rapid la metrou Timpuri Noi. **399 €;** ☎0722.732.975 axadomeni@yahoo.com

253. **Mosilor** dec., 60 mp, mobilat partial, utilat, Bucur Obor, apartament amenajat, mobilat partial, dec., spa?ios, vedere spate, liber, etaj 8, situat la 5 minute de metrou si piata Obor, merita vazut, **300 €;** ☎0748.908.724/ 0762.656.686

254. **Mosilor** dec., 55 mp, mobilat, utilat, Eminescu, Zece Mese, situat la etajul 2/10, dec., 2 camere, balcon inchis, gresie, faianta, parchet, termopan, aer conditionat, mobilat si utilat complet, mijloace de transport. **390 €;** ☎0722.625.492/ 021.321.10.20 office@credoamg.ro

255. **Mosilor,** Carol, dec., 58 mp, mobilat, utilat, apartament 2 camere, etaj 5, 58 mp utili, balcon inchis in termopan, baie, mobilat si utilat complet, imbunatatiri: aer conditionat, termopan, incalzire prin termoficare, lift, imobil reabilitat termic. **500 €;** ☎0724.299.311 mariuseurobest@gmail.com

256. **Mosilor,** Obor, 2 camere, dec., 60 mp, mobilat, utilat, 2 camere Mosilor / Obor, Renovat recent, suprafata 55, **380 €;** ☎0755.335.562

257. **Mosilor,** Restaurantul Burebista, Bd.Carol, stradal semidec., 55 mp, mobilat, utilat, 5/10, cf1, sdec, 55 mp, scara stradala, vedere pe spate, liniste, bloc reabilitat termic, mobilat,utilat complet, curat, g+f+p+t+um, masina de spalat, contract la Anaf, liber, fara straini si animale de casa, 1+1, **300 €;** ☎0724.336.834

258. **Muncii** Piata, dec., 60 mp, mobilat, utilat, renovat recent, dec., bloc reabilitat, g, f, p, t, um, ac, etaj 3/8, mobilat renovat si utilat recent, pret 350 euro, **350 €;** ☎0738.626.996

259. **Nada** Florilor nr. 5, particular, dec., 55 mp, mobilat, utilat, ap. 2 camere, an 1986, parter, zona Teiul Doamnei, negociabil. Rog seriozitate, **300 €;** ☎0723.686.695

260. **Nerva** Traian, Mircea Voda, Unirii dec., 64 mp, mobilat, utilat, Inchiriere apartament 2 camere complet mobilat si utilat Bucuresti, zona Nerva Traian, Mircea Voda (Unirii) proprietar, inchiriez apartament modernetaj 3/8, **550 €;** ☎0766.663.843 mitroi_mircea@yahoo.com

261. **Nerva** Traian, Octavian Goga, 2 camere, dec., 65 mp, mobilat, utilat, 2 camere dec, etaj 1/8, suprafata 65 mp, apartamentul este mobilat si utilat complet modern, centrala proprie apartament, 2 balcoane. **449 €;** ☎0761.393.936

262. **Nerva** Traian, Octavian Goga, 2 camere, dec., 60 mp, mobilat, utilat, 2 camere Nerva Traian, suprafata 60 mp, etaj 2/8, **400 €;** ☎0755.335.562

263. **Nicolae** Grigorescu, dec., mobilat, utilat, ap. 2 camere, gresie, faianta, parchet, apropiere metrou, neg., **250 €;** ☎0735.024.491

264. **Nicolae** Grigorescu, dec., 50 mp, nemobilat, neutilat, Ilioara, 5 minute metrou, in vila, totul nou, cu imbunatatiri, g, f, p, t, usi toate noi, intrare separata, cu bucatarie si baie proprii. Zona linistita si civilizat,Sunt libere amandoua, **1.100 L;** ☎0733.762.284/ 0752.204.527

265. **Nicolae** Grigorescu, metrou, semidec., mobilat, utilat, inchiriez apartament 2 camere, semidec., la 3 minute de metrou N. Grigorescu si de piata.Mobilat si utilat (aragaz, figider, masina de spalat, aer conditional), proaspat zugravit. **300 €;** ☎0724.598.118

266. **Nicolae** Grigorescu, Salajan, 5 min metrou, semidec., 55 mp, mobilat, utilat, 5 min metrou Nicolae Grigorescu, semistradal, etaj 2/10, mobilat modern, utilat complet, parchet, termopan, aer condi, tv, aspirator, balcon, bloc reabilitat, scara impecabila, zona verde parcul lor, liber. **350 €;** ☎+40762570107

267. **Nicolae** Grigorescu, Salajan, bloc nou 2018 dec., 62 mp, mobilat, utilat, semistradal, bloc 2018, etaj 1/4, mobilat nou ultra modern, utilat complet, parchet, termopan, aer cond., centrala termica, balcon mare, scara impecabila, zona verde si liniistita, liber. **350 €;** ☎+40762570107

268. **Obor** - Sectia 7 apartament cu 2 camere de inchiriat - OIA 79826 semidec., 56 mp, mobilat, utilat, **300 €;** ☎0731.324.660/ 021.326.22.14 office@catalog-rezidential.ro

269. **Obor** metrou, Calea Mosilor, apartament cu 2 camere de inchiriat OIA 122527 semidec., 54 mp, mobilat, utilat, **380 €;** ☎0731.324.660/ 021.326.22.14 office@catalog-rezidential.ro

270. **Obor,** semidec., 60 mp, mobilat, utilat, Colentina vav Kaufland sdec, cf. 1, mobilat si utilat complet, stradal, liber. **380 €;** ☎0767.981.710

271. **Obor,** dec., mobilat, utilat, dec., 54 mp, apropiere metrou, zona linistita, bloc reabilitat recent, etaj 2/8, mobilat si utilat complet, renovat recent, contorizat, pret 360 e. **360 €;** ☎0738.626.996

272. **Obor,** Colentina, Doamna Ghica,Tei,10 min metrou dec., 45 mp, mobilat, utilat, langa scoala 30, 3 min., Parc Tei, Plumbuita, rtaj 4/10, dec, 45mp. ,bloc reabilitat termic, pe mijloc, imb, g, f, p, termopan, um, ac, mobilat modern, utilat, av, 1+1 liber. **320 €;** ☎021.380.28.14/ 0737.435.628

273. **Obor,** Colentina, Teiul Doamnei, 15 min. metrou dec., 45 mp, mobilat, utilat, aproape Sectia 7, Kaufland, Mall Veranda, etaj 5/10 cf. 1 dec., 45 mp, bloc reabilitat termic pe mijloc, mobilat, utilat, imbunatatiri, g, f, p, termopan, um, liber, av 1+1. **280 €;** ☎021.380.28.14/ 0737.435.628

274. **Obor,** Doamna Ghica, Colentina, dec., 60 mp, mobilat, utilat, Complex Planorama, etaj 7/15, bloc nou constructie 2012, 4 lifturi, imb., gresie, faianta, parchet, termopan, um, ac, 2 bai, centrala proprie, mobilat complet, utilat, living, dressing, contract legal, accept straini, avans 1+1 L, **325 €;** ☎0722.614.867/ 0723.947.833

275. **Obor,** metrou 7 min., Pipera 10 min., semidec., 59 mp, mobilat, utilat, Colentina, Complex Rose Garden, ap. 2 camere, 8/9, bloc nou 2011, 2 lifturi, loc parcare suprateran, boxa, modern, paza BGS, 1+1L, **450 €;** ☎0723.947.833/ 021.688.08.67

276. **Obor,** metrou, dec., 60 mp, mobilat, utilat, primaria Sectorului 2, bloc nou, dec., instalatii electrice si sanitare noi, centrala termica, aer conditionat, balcon pe toata suprafata apartamentului, 2 grupuri sanitare, geam la baie. **450 €;** ☎0732.135.467

277. **Obor,** Rose Garden, apartament cu 2 camere de inchiriat OIA 119693 semidec., 120 mp, mobilat, utilat, **600 €;** ☎0752.099.439/ 021.326.22.14 office@catalog-rezidential.ro

278. **Obor,Colentina,Teiul** Doamnei,Kaufland,Mall Veranda dec., 60 mp, mobilat, utilat, stradal, agentie imobiliara, 7/11, cf 1, dec, vedere stradala, reabilitat termic, contorizat, balcon spatios, mobilat clasic, utilat complet, orientat pe Sud, luminos, g, f, t, aer condit, liber, contract Anaf, 1+1. **250 €;** ☎0770.956.572

279. **Otopeni,** 2 camere, bloc nou, elegant, deosebit dec., 55 mp, mobilat, utilat, **450 €;** ☎0740.180.180 office@casade-casa.ro

280. **Otopeni,** apartament 2 camere semidec., 45 mp, mobilat, utilat, **340 €;** ☎0756.132.620 monica@aristocrat-imobiliare.ro

281. **Otopeni,** ultracentral, 200 m de centru, primarie dec., 100 mp, mobilat partial, utilat partial, apt 2 cam, 98 mp in vila in centrul oras Otopeni, construita 2008, renovata 2018, cu demisol (loc parcare, cam. tehnica, boxa, ideal pentru locuit sau birou. Teren cu gradina amenajata. **570 €;** ☎0740.018.132 valentin_iordachescu@yahoo.com

282. **Panduri,** 13 Septembrie, dec., mobilat, utilat, etaj 6, mobilat clasic, bine intretinut (um, gresie, faianta, parchet, termopane, aer conditionat), electrocasnice (combina, tv led, microunde, aragaz, masina de spalat), contorizat, acces ratb, **350 €;** ☎0727.696.936/ 0760.240.796 esaimob@gmail.com

283. **Panduri,** 13 Septembrie, Eroilor, Marriott, dec., 60 mp, mobilat, utilat, contract Anaf, Decomandat, confort 1, et. 1/8, complet mobilat, utilat, balcon mare, 2 debarale, spatiu depozitare, vedere spate, liber. Acces rapid centru, metrou Izvor, Eroilor, ratb 3 min, Marriott, Natiunile Unite, Cotroceni. **410 €;** ☎0737.481.773 euro.c.imobiliare@gmail.com

284. **Panduri,** sos. Panduri nr 11 semidec., 65 mp, mobilat, utilat, stradal, mobilat, utilat, et. 3/8, vis-a-vis Spitalul Panduri; **1.800 L;** ☎0745.028.235

285. **Pantelimon,** Mega Mall, Parcul National dec., 55 mp, mobilat, utilat, 2 camere, etaj 6/10, dec., mobilat si utilat complet livingul se mobileaza la cerere cu canapea si fotolii), renovat, foarte curat, bloc reabilitat. Liber. 1+1 garantie. Usor neg. **350 €;** ☎0757.400.300 neagut65@gmail.com

286. **Pantelimon,** Morarilor, dec., 56 mp, mobilat, utilat, 2 camere cf. 1 dec. mobilat nou, etaj 9/10, frigider, aragaz, masina de spalat, aer conditionat, gresie, faianta, parchet, termopan **320 €;** ☎0761.532.117

287. **Parc** Bucur Obor, langa Primaria S2, semidec., 58 mp, mobilat, utilat, metrou 2 minute, constr. 1985, etaj 8/10, renovat 2018, parcare gratis orele 19-08, proprietar, liber, 400 euro/ luna, 1+1, colaborez cu agentii, dar nu platesc comision, **400 €;** ☎0729.854.842

288. **Parc** Carol dec., 54 mp, mobilat, utilat, proprietar, inchiriez ap. 2 camere, 2/8, in bloc nou, 2018, situat langa parcul Carol. Dispune de centrala proprie, mobila pe comanda, ac, masina spalat, aragaz, frigider, usa metalica, balcon, 1+1 **500 €;** ☎0749.117.503 emmapal87@yahoo.com

289. **Parcul** Carol semidec., 42 mp, mobilat, utilat, Complex Residential nou, inchiriez apartament 2 camere cu o terasa de 80 mp, la etajul 9/9, amplasat la doar 1,5 km de Piata Unirii, si doar 150 m de intrarea in Parcel Carol, mobilat si utilat, **600 €;** ☎0799.455.455 urbanrezidential@gmail.com

290. **Parcul** Carol, dec., 44 mp, mobilat partial, utilat, Complex Residential nou, inchiriez apartament 2 camere cu o terasa de 50 mp, la etajul 9/9, amplasat la doar 1,5 km de Piata Unirii, si doar 150 m de intrarea in Parcel Carol, mobilat si utilat. **600 €;** ☎0799.455.455 urbanrezidential@gmail.com

291. **Parcul** Tineretului, apartament unicat semidec., 80 mp, mobilat, utilat, **600 €;** ☎0752.703.232 sorin@sorinraducu.ro

292. **Piata** Muncii - Decebal, dec., 62 mp, mobilat, utilat, apartament cu 2 camere situat in zona Decebal, confort 1, dec., etaj 3/4, bloc 1988, suprafata 62 mp. Dotari: mobilier modern, parchet, gresie, frigider. Se asigura contract; **470 €;** ☎0740.191.920/ 0721.268.107 adriananistorr@yahoo.com

293. **Piata** Muncii Metrou, Registrul Comertului apartament cu 2 camere de inchiriat OIA 119953 semidec., 54 mp, nemobilat, neutilat, **350 €;** ☎0731.324.660/ 021.326.22.14 office@catalog-rezidential.ro

294. **Piata** Presei, Poligrafiei semidec., 55 mp, mobilat, utilat, ap. 2 cam, sd. Et. 2/4, reabilitat termic mobilat modern, utilat complet, la cca. 10 min. metrou iului, 8 min. tramvai 41, imediat st. Ratb trolee, autobuze. In apropiere: agronomie. Si romano-americana 350, 1+1. **350 €;** ☎0720.622.788

295. **Piata** Romana metrou, dec., 56 mp, mobilat, utilat, 2 camere confort 1 dec. mobilat, etaj 2/3, gresie, faianta, parchet, frigider, aragaz, masina de spalat. **440 €;** ☎0761.532.117/ 0722.542.692

296. **Piata** Romana, ASE, semidec., 47 mp, mobilat, utilat, vis-a-vis de ASE, et. 7, vedere fata, complet mobilat si utilat, usa metalica, termopane, incalzire cu centrala blocului, liber, 1 avans + 1 garantie. **300 €;** ☎0723.707.553 razvanzamfir1@yahoo.com

297. **Piata** Romana, metrou, Piata Amzei, lux, semidec., 50 mp, mobilat, utilat, apartament 2 camere,1/7, nou, mobilat modern complet IKEA, bucatarie mobilasta si utilata, bloc reabilitat termic, loc de parcare asigurat, platit, **450 €;** ☎0722.274.245/ 0769.647.350

298. **Piata** Sudului, Alexandru Obregia, mobilat, utilat, ap. 2 camere, confort 1, **260 €;** ☎0733.955.011/ 0733.955.185

299. **Piata** Victorie Bd Iancu de Hunedoara semidec., 57 mp, mobilat, utilat, 2 camere conf 1 semidec. mobilata etaj 3/9, frigider, aragaz, masina de spalat, gresie, faianta parchet, **400 €;** ☎0761.532.117

300. **Piata** Victoriei dec., 60 mp, mobilat partial, utilat partial, Piata Victoriei, metrou, bloc 1992 cu paza, etaj 7/8, dec., 2 balcoane inchise, imbunatatiri complete (termopan, gresie, faianta, parchet), semimobilat, bucataria mobilata. Garaj inclus, **530 €;** ☎0723.341.044

301. **Piata** Victoriei, Dr. Felix, semidec., mobilat, utilat, ap. 2 camere, et. 3/10, foarte curat, fara animale, pret/ luna, **350 €;** ☎0751.567.233/ 021.216.03.21/ 0746.019.934

302. **Piata** Victoriei, in intersectie, all-inclusive, dec., 100 mp, mobilat, utilat, proprietar, apartament 2 camere cu terasa, tip penthouse, marmura in interior, 70+30 mp terasa, 2 lifturi, etaj 12/12, paza si supraveghere video, an constr. 2000, contract ANAF cu dovada loc de munca, **800 €;** ☎0727.671.265

303. **Piata** Victoriei, Lascar Catargiu, dec., 60 mp, mobilat, utilat, Prima inchiriere, Povernei, dec., 60mp, p/2, terasa spatioasa, boxa subsol, complet renovat, mobilat/utilat modern, toate imbunatatirile, centrala termica, prima inchiriere. Acces rapid metrou, Romana, P-ta Victoriei. Liber **490 €;** ☎0737.481.773 euro.c.imobiliare@gmail.com

304. **Pipera,** Diamond Residence, 80 mp, mobilat, utilat, bloc din 2012, proprietar, 2 camere, ultrautilat si mobilat, in cartier de lux, piscina interioara **780 €;** ☎0724.040.408

305. **Pipera,** Iancu Nicolae, Matei Basarab, 2 cam., semidec., 80 mp, mobilat, utilat, et. 2/7, Diamond Residence, bloc nou, apt. 2 camere, loc parcare subteran, piscina privata, paza, ultramodern, electrocasnice noi, balcon la padure, centrala proprie, **620 €;** ☎0723.503.444 proglc.properties@gmail.com

306. **Pipera,** Nord City apartament 2 camere mobilat dec., 72 mp, mobilat, utilat, Pipera, ansamblu rezidential de inchiriat la etajul 3 apartament cu o suprafata generoasa de 72 mp. Format din 2 camere dec.e, apartamentul se afla la prima inchiriere, este complet mobilat, **900 €;** ☎0752.413.105 gheorghe.cristian2188@gamil.com

307. **Ploiesti,** Prahova, b-dul Republicii, dec., 50 mp, mobilat, utilat, inchiriez apartament 2 camere, et. 4/10, dec., complet mobilat si utilat, zugravit recent, curat, termopan, usa metalica intrare, usi noi interior, 2 tv cablu digital, internet wifi, disponibil. **300 €;** ☎0727.285.325 toranokob@gmail.com

308. **Politehnica** Regie, dec., 60 mp, mobilat, utilat, apartamentul cu 2 camere se afla in zona Politehnica - Regie, intre Liceul Mircea Eliade si intrarea in Universitatea Politehnica, in noul proiect Novum Invest, este dec., are suprafata de 60 mp; **500 €;** ☎0725.500.704/ 0725.500.700 dan.buga@gs2000.ro

309. **Primaverii,** Aviatorilor, dec., 50 mp, mobilat, utilat, zona Primaverii la 5 minute de metrou Aviatorilor, etaj 1/3, 50 mp utili. Apartament foarte curat, dec., mobilat si utilat complet, lumino si foarte spatios **650 €;** ☎0770.435.347 paul@cityhouse.com.ro

310. **Rahova** dec., 48 mp, mobilat, utilat, inchiriem pe termen lung apartament 2 camere, etaj 1 din 2 in imobil nou, an constructie 2018, in zona Rahova, in apropiere de service Dacia Salaj, oferim si cerem seriozitate, ratb 117, 220, 139. **250 €;** ☎0766.512.325/ 0766.529.524 nuta.georgeta@gmail.com

311. **Rahova,** semidec., 48 mp, mobilat, utilat, Margeanului, stradal, mobilat si utilat modern, gresie, faianta, parchet, termopan, usa metalica, plita, frigider, masina spalat, cablu tv, internet, apometre, vec: ratb, piata, hypermarket, liber. **250 €;** ☎0765.918.982

312. **Rahova,** Barca, dec., 52 mp, 6/8, gresie, faianta, parchet, termopan, mobilat, utilat sau semimobilat, **250 €;** ☎0723.949.182

313. **Rahova,** Cora, dec., 55 mp, mobilat, utilat, dec., et 1/1 in vila noua, mobilat, utilat, p, g, f, t, centrala termica proprie, curat. Termen lung. Liber. Urgent. **230 €;** ☎0761.066.200 imobi

Imobiliare închirieri 3 CAMERE

389. **Unirii** magazin-Hotel Horoscop, 83 mp, mobilat, utilat, 2 camere vila 2007 stradal, etaj 2/3, video-interfon, climatizare, alarma, C.T., usa metalica, rulouri ext. geam, masina spalat vase/rufe, jacuzzi, boxa, **700 €;** ☎0724.062.297

390. **Unirii** Mircea Voda Nerva Traian dec., 75 mp, mobilat, utilat, agentie imobiliara, Bulevardul Unirii, apartament 2 camere, dec., bloc monolit, vedere panoramica bulevard, mobilat si utilat lux, totul nou, **550 €;** ☎0720.302.537 traian.ciubuc@gmail.com

391. **Unirii,** dec., 54 mp, mobilat, utilat, apartament cu doua camere, complet renovat. **600 €;** ☎0720.074.630 victoriaservicii@gmail.com

392. **Unirii,** dec., 60 mp, mobilat, utilat, Fantani, stradal, renovat lux, mobilat nou, utilat complet, aer conditionat, dec., adiacent Metrou Piata Unirii, Centrul Vechi, Universitate, Calea Victoriei, Parc Izvor, Palatul Parlamentului, **600 €;** ☎021.319.78.04/ 0724.257.295 silviuatlas@yahoo.com

393. **Unirii,** dec., 75 mp, mobilat, utilat, inchiriez ap. 2 cam, bd. Unirii, stradal, vedere bulevard, decomndat, et 1/8, mobilat si utilat modern, gresie, faianta, parchet, usa metalica, aer conditionat. Rog seriozitate **575 €;** ☎0727.177.008 katarinna00@yahoo.com

394. **Unirii,** dec., 72 mp, mobilat, utilat, vedere Fantani, complet renovat si utilat, amenajat de arhitect, lux, 2 balcoane, 2AC, LCD, totul nou, zona linistita, pret 490 E. **490 €;** ☎0738.626.996

395. **Unirii,** dec., 70 mp, mobilat, utilat, vedere integrala bulevard, etaj 1/8, recent renovat, finisaje de inalta calitate, mobilat/utilat complet, 2 dressinguri, smart tv, frigider, masina de spalat, liber, usor negociabil; **530 €;** ☎0799.936.443 cosmin.andrei@iness-intermed.ro

396. **Unirii,** Alba Iulia, Decebal, metrou Muncii, dec., 60 mp, mobilat, utilat, dec., et. 3/8, spatios, renovat recent, amenajat, gresie, faianta, parchet, termopan, usa metal, balcon inchis termopan, mobilat/utilat complet, 2xAC, LCD, dressing, pat matrimonial, cuptor+plita, masina de spalat, combina. **550 €;** ☎0744.516.515

397. **Unirii,** Biokarpet, 2003 an constructie dec., 67 mp, mobilat, utilat, 1 confort, apartament 2 camere de inchiriat pe Bulevardul Unirii, etaj 6/8, 2003 an constructie, mobilat si utilat, modern, paza, 67 mp utili, 2 balcoane, orientat pe S. www.realkom.ro **500 €;** ☎0740.620.112 marian.popa@realkom.ro

398. **Unirii,** Calea Calarasi, dec., 49 mp, mobilat partial, utilat, proprietar inchiriez mansarda, renovata integral, g, f, parchet, termopane, usa metalica, centrala proprie, cabina dus cu hidromasaj, instalatii refacute, mobilat partial, terasa superba de 70 mp. **350 €;** ☎0727.777.951

399. **Unirii,** Camera de Comert dec., 55 mp, mobilat, utilat, 2 camere,etaj 2, dec., complet utilat si mobilat modern, apropiere metrou. Stradal, bloc nou, curat, luminos, liber de la 1 septembrie.Vecinatati: Unirii, Tineretului, Timpuri Noi, Nerva **450 €;** ☎0752.289.028 office@espaco.ro

400. **Unirii,** F64, Tribunal Nou, stradal, modern, dec., 78 mp, mobilat, utilat, privatehouse.ro va propune spre inchiriere un apartament in zona Unirii. Inchiriere apartament 2 camere Bulevardul Unirii - Magazin F64, stradal, la 2 minute de Tribunalul Nou, bloc 1996. **600 €;** ☎0760.101.098 claudiu@privatehouse.ro

401. **Unirii,** Marriott, lux, primul chirias, totul nou, dec., 65 mp, mobilat, utilat, apartament proaspat renovat, absolut totul nou, primul chirias, mobilat nou, confort 1, dec., etaj 3, utilat nou (masina de spalat, aragaz cu hota, combina frigorifica, tv plasma, aer conditionat,). **400 €;** ☎0762.079.095/ 0725.691.900

402. **Unirii,** Natiunile Unite dec., 60 mp, mobilat, utilat, inchiriere apartament 2 camere dec., 60 mp, mobilat utilat complet lux, loc de parcare, apropiere mijloace de transport in comun si metrou, pret 700 euro / luna. **700 €;** ☎0747.117.710 viorel.office@gmail.com

403. **Unirii,** Nerva Traian, dec., 65 mp, mobilat, utilat, etaj 1, apartament 2 camere decoamandate, imbunatatiri: parchet, gresie, faianta, usa metalica, aer conditionat, mobilat si utilat complet **575 €;** ☎0724.226.342/ 021.312.59.99 cristian@k-imobiliare.ro

404. **UNIRII,** NERVA TRAIAN, MORUZZI, MODERN, dec., 67 mp, mobilat, utilat, privatehouse.ro va propune spre inchiriere un apartament in zona Nerva Traian.Inchiriere apartament 2 camere strada Alexandru Moruzzi, la 5-7 minute de metrou Timpuri Noi, bloc reabilitat termic. **450 €;** ☎0760.101.098 claudiu@privatehouse.ro

405. **Unirii,** Octavian Goga, Camera de Comert, dec., 64 mp, mobilat, utilat, 1999 an de constructie, oferta inchiriere apartament 2 camere Unirii-Octavian Goga, etaj 5/8, 64 mp, dec., intrare/vedere stradala, cu imbunatatiri, aer conditionat, mobilat/utilat. www.realkom.ro **485 €;** ☎0740.620.112 marian.popa@realkom.ro

406. **Unirii,** Parcul Carol, Viilor, bloc 2018, dec., 65 mp, mobilat, utilat, totul nou, privatehouse.ro va propune spre inchiriere un apartament in zona Parcul Carol. Inchiriere apartament 2 camere strada Fabrica de ChibriturI, vis a vis de Monetaria Statului, stradal, bloc 2018, **500 €;** ☎0760.101.098 claudiu@privatehouse.ro

407. **Unirii,** particular, dec., mobilat, utilat, 3/8, renovat, aer conditionat, parcare, gresie, faianta, termopan, parchet, usa metalica, liber, termen lung, internet, **530 €;** ☎0722.668.472

408. **Unirii,** Tribunal, nemobilat, utilat, et. 4, stradal, modernizat, posibilitate mobilare, **400 €;** ☎0722.953.359

409. **Unirii,** Zepter, dec., 70 mp, nemobilat, stradal, 2 camere, et. 3/9, finisaje noi, zugravit, proprietar, **450 €;** ☎0722.308.455

410. **Unirii,** Zepter, 65 mp, stradal, an 1992, mobilat utilat modern, totul nou, recent renovat, **470 €;** ☎0723.712.883

411. **Universitate** semidec., 54 mp, mobilat, utilat, de inchiriat apartament cu 2 camere in zona Universitate, mobilat si utilat complet. Etaj 1 din 8.

412. **Universitate,** dec., 60 mp, mobilat, utilat, ansamblul rezidential Maria Rosetti 38, bloc nou exclusivist, lux, dotari si finisaje de exceptie, electrocasnice si mobilier nou, paza 24/24, utilitati contorizate, boxa, loc parcare garaj subteran, **800 €;** ☎0733.391.139

413. **Universitate,** semidec., 52 mp, mobilat, utilat, ap. 2 camere Universitate, Hilton Garden, renovat 2018 mai, concept apartament, ideal pt. un cuplu, avocat, arhitect, bussines, magistrati, conditii 5 stele. **600 €;** ☎0720.535.006 valentin@chanttal.ro

414. **Universitate,** semidec., 55 mp, mobilat partial, neutilat, apartament doua camere, situat la nici cinci minute de metrou Piata Universitatii, aflat la etajul 1/2, mobilat partial, centrala proprie, aer conditionat, loc de parcare, pretabil pentru firma. **390 €;** ☎0730.325.470 adrianstanciu44@yahoo.com

415. **Universitate,** 50 mp, mobilat, utilat, Balcescu, renovat recent, mobilat nou, utilat complet, aer conditionat, adiacent Calea Victoriei, Cismigiu, Piata Romana, Metrou Piata Universitatii, **450 €;** ☎021.319.78.04/ 0724.257.295 silviuatlas@yahoo.com

416. **Universitate,** semidec., 48 mp, mobilat, utilat, Calea Victoriei, apartament nou renovat, mobilat si utilat complet nou, liber, pozitie deosebita la 3 minute de metrou. **350 €;** ☎0748.908.724/ 0762.656.686

417. **Universitate,** 50 mp, mobilat, utilat, Calea Victoriei, bloc reabilitat termic, renovat recent, mobilat modern, utilat complet, aer conditionat, adiacent Piata Romana, Cismigiu, Sala Palatului. **450 €;** ☎021.319.78.04/ 0723.515.199 oli_daniel@yahoo.com

418. **Universitate,** semidec., 53 mp, mobilat, utilat, Universitate Romana, Magheru, central, Sephora, 7/8, aer conditionat, internet, renovat recent, termopan, canapea extensibila, liber, 2 lifturi, bloc fara bulina rosie, apropiere metrou, **400 €;** ☎0761.532.117

419. **Universitate,** Batistei, la 250 m de gura de metrou semidec., 50 mp, nemobilat, neutilat, spatiu in vila s+p+2, etaj 1, compus din 2 camere semidec.e, cu suprafete de 30 mp si, respectiv 17 mp, grup sanitar, fara bucatarie. **390 €;** ☎0767.653.693 mihai.manole@iness-intermed.ro

420. **Universitate,** metrou, dec., 60 mp, zugravit, mobilat pt. birouri, central, metrou, taxe+ **389 €;** ☎021.260.07.25/ 0721.816.412

421. **Universitate,** Sala Palatului semidec., 73 mp, mobilat partial, utilat, 2 camere, confort 1, semidec., semimobilat, frigider, aragaz, masina de spalat, etaj 2 /7, gresie, faianta, parchet, termopan, 73 mp. **300 €;** ☎0761.532.117

422. **Vasile** Parvan, P-ta Kogalniceanu, 47 mp, mobilat, utilat, particular, ap. 2 camere, pentru 2 studente, neg., **400 €;** ☎0751.753.296

423. **Victoriei,** dec., 65 mp, mobilat, utilat, etaj 4/8, 65 mp, vedere mixta, mobilat si uilat lux 2017, loc parcare, 2 ac, dec., prima inchiriere, totul nou, **490 €;** ☎0738.626.996

424. **Victoriei/** Titulescu, 56 mp, renovat acum, bloc reabilitat termic, et. 3/10, poze la cerere, 3 min. de metrou, facilitati, **375 €;** ☎0721.468.971

425. **Viilor,** dec., 65 mp, mobilat partial, utilat partial, Parcul Carol, 2 camere, dec., partial mobilat, 65 mp utili, balcon, terasa spatioasa, aer conditionat, etaj 9/9, acces rapid la mijloacele de transport in comun, 15 min. Piata Unirii, **450 €;** ☎0751.075.959/ 0748.238.661 lacramioara@imogroup.ro

426. **Vitan** Mall, dec., 64 mp, mobilat, utilat, 3 minute distanta de Mall Vitan, an constr. 1995, etaj 2/4, mobilat si utilat nou, parcare ADP, dec., liber, renovat nou, pret 370E, **370 €;** ☎0738.626.996

427. **Vitan** Mall, dec., 70 mp, mobilat partial, utilat, Apartament 2 camere, dec., stradal-Calea Vitan, etaj 5/8, vedere- fata (Mall Vitan), mobilat (sufrageria se mobileaza la cerere) si utilat, liber. exclus intermediari. **450 €;** ☎0744.630.209/ 0765.221.023 nicu_barea@yahoo.com

428. **Vitan** mall, Foisorului, OIA 59092, apartament cu 2 camere de inchiriat dec., 64 mp, mobilat, utilat, **450 €;** ☎0752.099.439/ 021.326.22.14 office@catalog-rezidential.ro

429. **Vitan** Mall, metrou Mihai Bravu, totul nou semidec., 48 mp, mobilat, utilat, Renovat 2017, amenajat, gresie, faianta, termopan, AC, LCD, mobilat/utilat modern, 2xdressing, pat matrimonial, canapea extensibila, plita+cuptor, combina, masina de spalat, cablu TV, internet, costuri mici. **499 €;** ☎0744.516.515

430. **Vitan** Mall, Nerva Traian, metrou Timpuri Noi dec., 65 mp, mobilat, utilat, 3/8, finisaje moderne, amenajat, termopan, gresie, faianta, parchet, 2 ac, ultramodern, mobilat/ utilat modern, dressing mare, electrocasnice incorporate noi, plita, cuptor, hota, masina spalat, lcd, net, **450 €;** ☎0744.516.515/ 021.322.31.31 unirii@excesimobiliare.ro

431. **Vitan** Mall, Str. Branduselor, semidec., 62 mp, mobilat, utilat, apartament 2 camere zona Vitan Mall, an constructie 1992, etajul 4/4, 1 balcoane inchis, living spatios, bucatarie open-space; mobilat si utilat modern; disponibil imediat; pret negociabil; **390 €;** ☎0720.248.348/ 0734.345.341 cityinvestestates@gmail.com

432. **Vitan,** semidec., 38 mp, mobilat, utilat, proprietar închiriez apartament cochet cu 2 camere, semi-decomanndat cu trecere prin sufragerie. Apartamentul este complet mobilat, aragaz, frigider, masina de sp?lat, tv, aer conditionat, **300 €;** ☎0724.064.426 ion_ionela79@yahoo.com

433. **Vitan,** Auchan dec., 55 mp, mobilat, utilat, liber, nou, zona linistita, vecini civilizati, 5/6, balcon, 2 bai utilate, ct, g, f, p, t, se poate mobila si utila la cerere, apropiere metrou, RATB, **300 €;** ☎0721.115.770 dragomirdianamaria@gmail.com

434. **Vitan,** Auchan, dec., 52 mp, nemobilat, utilat partial, liber, nou, zona linistita, vecini civilizati, 5/6, balcon, 2 bai utilate, ct, g, f, p, t, se poate mobila si utila la cerere, apropiere metrou, RATB, **300 €;** ☎0721.115.770/ 0721.115.770 diana.dragomir@eticimob.ro

435. **Vitan,** Mall, semidec., 64 mp, mobilat, utilat, Proprietar închiriez apartament cu 2 camere semidec., mobilat si utilat modern, etaj 1/4, gresie, faianta, ac, parchet, parcare, usa metalica. Nu se accepta animale de companie, **400 €;** ☎0724.443.524 burduja.alina@yahoo.com

436. **Vitan,** metrou Mihai Bravu, Rezidential semidec., 50 mp, mobilat, utilat, Bl. 2017, et.5/6, semidec., spatios, renoat recent, centrala termica, amenajat, gresie, faianta, parchet, termopan, usa metal, balcon inchis termopan, mobilat/utilat complet, AC, LCD, dressing, electocasnice noi. **430 €;** ☎0744.516.515

437. **Zepter,** Nerva Traian, Vitan mall, dec., 55 mp, mobilat, utilat, inchiriez o camera mobilata modern in ap. total decom. de 2 cam, unei fete, de prefeat studenta. In cealalta camera este o studenta ff linistita. Frigider, masina spalat, AC, TV, cablu, internet. St. Ratb **190 €;** ☎0769.293.607

Apartamente 3 camere

1. **1 Decembrie** 1918, dec., mobilat, utilat, chiar la metrou, stradal, etajul 3/4, mobilat si utilat, gresie, faianta, parchet, termopane, realitilat, liber, termen lung, **400 €;** ☎0732.135.467 office@ramax.ro

2. **1 Decembrie,** Ilfov, dec., 98 mp, mobilat, utilat, apartament 3 camere, etajul 1 din 3, dec., confort lux, 98 mp util, mobilat si utilat, loc de parcare, curte cu foisor si zona pentru gratar, **320 €;** ☎0740.551.551 office@xestate.ro

3. **1 Mai** - Casin, 70 mp, mobilat, utilat, ap. in bloc/vila, 3 cam., modern, curat, Ac, Cp, parcare, 2 gr. sanitare, depozitare, taxe+ **435 €;** ☎021.260.07.25/ 0721.816.412

4. **1 Mai** - Domenii, mobilat, utilat, ap. in bloc/ vila, cca 70 mp, modern, CP, Ac, zugravit, 2 gr. sanitare, loc parcare, izolat termic, taxe+ **425 €;** ☎021.260.07.25/ 0721.816.412

5. **1 Mai,** dec., 95 mp, mobilat, utilat, Domenii, imobil 2012, renovat recent, mobilat modern, utilat complet, aer conditionat, centrala proprie, 2 grupuri sanitare, curte 100 mp, loc parcare subteran, adiacent Bd. Expozitiei, Metrou 1 Mai, **700 €;** ☎021.319.78.04/ 0723.515.199 oli_daniel@yahoo.com

6. **13 Septembrie** dec., mobilat, utilat, inchiriere apartament complet utilat si mobilat modern. Vecinatati: Ghencea, Drumul Taberei, Unirii, Sebastian, Panduri etc. **400 €;** ☎0772.169.180 inside.imobiliare@gmail.com

7. **13 Septembrie** Prosper, dec., 85 mp, mobilat, utilat, zona foarte buna, pozitie excelenta, etaj intermediar mobilat modern, utilat complet, contract la administratia financiara, liber, **450 €;** ☎0731.300.030 robert.tentantimob@yahoo.com

8. **13 Septembrie,** Piata Prosper, dec., 76 mp, mobilat, utilat, proprietar inchiriez apartament de 3 camere, un balcon, 2 toalete, situat in zona 13 Septembrie-Mihail Sebastian, aproape de Piata Prosper, liber la sfarsitul lui septembrie, **420 €;** ☎0737.616.041 stefania_state@yahoo.com

9. **Alba** Iulia dec., 87 mp, nemobilat, neutilat, Matei Basarab, Dem Teodorescu, apartament in vila, situat la etajul 1/p+1+m, 3 camere, dec., un hol mare central, nemobilat, neutilat, pentru firma cu trafic redus, **560 €;** ☎0722.625.492/ 021.321.10.20 office@credoamg.ro

10. **Alba** Iulia, dec., 108 mp, mobilat, utilat, apartament la prima inchiriere cu parcare subterana in zona Alba Iulia. Mobilat si utilat complet, nou, modern. **950 €;** ☎0731.026.636 office@zonere.ro

11. **Aviatiei,** 3 cam, Smaranda Braescu, dec., 68 mp, mobilat, utilat, 5 minute de metrou, proprietar, inchiriez ap 3 camere superb, Aviatiei, la 5 minute de metrou Aurel Vlaicu, Promenada Mall; **730 €;** ☎0799.300.600

12. **Aviatiei** metrou, apartament cu 3 camere de inchiriat OIA 48992 dec., 90 mp, mobilat, utilat, **650 €;** ☎0731.324.660/ 021.326.22.14 office@catalog-rezidential.ro

13. **Aviatiei,** apartament 3 camere plus loc de parcare dec., 85 mp, mobilat, neutilat, **600 €;** ☎0743.031.591 gabi.benescu@galaxyimob.ro

14. **Aviatiei,** Pipera, dec., 95 mp, mobilat, utilat, ofer spre inchiriere apartament in complex Upground, 95 mp dec., 3 camere, etaj 6, mobilier si electrocasnice noi, optional loc de parcare, boxa, 3 min metrou Pipera, terasa, 2 grupuri sanitare, **950 €;** ☎0744.560.516

15. **Aviatorilor** Stradal, Piata Charles de Gaulle dec., 90 mp, mobilat partial, utilat, Apartament foarte elegant in zona sofisticata, living generos, doua balcoane mari, doua dormitoare, bucatarie mobilata si utilata. Vedere mixta, parcare la subsol. **1.450 €;** ☎0744.349.967 office@erre.ro

16. **Aviatorilor** Televiziune, stradal, semidec., 90 mp, mobilat partial, utilat, apartament de lux in vila deosebita stradal pe bd. Aviatorilor, renovat si utilat lux, se poate mobila la cerere si opta suplimentar si pentru garaj + boxa la parterul imob. Ideal birouri, locuit, etc **1.380 €;** ☎0744.505.999 alexandru@k-imobiliare.ro

17. **Baba** Nova, Parc IOR (3 min. Park Lake Mall) - OIA 69647, apartament cu 3 camere de inchiriat, semidec., 75 mp, mobilat, utilat, **450 €;** ☎0731.324.660/ 021.326.22.14 office@catalog-rezidential.ro

18. **Baba** Novac, Alba Iulia, apartament cu 3 camere de inchiriat OIA 122531 dec., 70 mp, mobilat, utilat, **425 €;** ☎0752.099.439/ 021.326.22.14 office@catalog-rezidential.ro

19. **Baneasa** - Felicity dec., 100 mp, mobilat partial, utilat partial, Baneasa - complex Felicity, etaj 1/p+2+m, 85mp util + 15mp terasa, loc parcare subteran, living + dinning, bucatarie, 2 dormitoare, dressing, doua bai, mobilat/nemobilat, centrala termica, liniste, **400 €;** ☎0771.270.618

20. **Baneasa,** dec., 80 mp, mobilat, utilat, apart. 3 camere, mobilat si utilat complet, lux, bucatarie americana, 50 m de parcul Herastrau, zona foarte linistita. **700 €;** ☎0737.041.322 Carmen.iliescu2003@yahoo.ro

21. **Baneasa,** dec., 135 mp, mobilat, utilat, imobil 2016 Straulesti, Romatsa, locatie buna. Apartamentele au suprafete intre 130 mp, 160 mp, pe un singur nivel sau tip duplex, finisari lux, se mobileaza la cerere, paza 24 h, garaj subteran, **1.100 €;** ☎0751.053.622/ 0751.053.625 sigmaserviceimob@yahoo.com

22. **Baneasa,** dec., 100 mp, mobilat, utilat, langa parcul Herastrau, parcul si lacul la 1 minut de mers pe jos, apartament 100 mp utili, transformat din 4 camere, etaj 2 din 4, complet mobilat si utilat (tv, ac, internet etc.), zona excelenta **550 €;** ☎0722.627.199

23. **Baneasa,** Felicity, semidec., 80 mp, mobilat partial, utilat partial, apartamentul cu doua locuri de parcare si curte proprie de 100 mp, se afla in Complexul Felicity din Baneasa, se afla la parter, are doua dormitoare si doua bai si bucatarie mobilata si utilata complet, **440 €;** ☎0728.973.745 marius.cojocariu@h-b.ro

24. **Baneasa,** Natura Residence, dec., 100 mp, mobilat, utilat, situat in Natura Residence, aleea Privighetorilor 82-84, complex exclusivist cu facilitati complete, spa, gym, piscina exterioara, locuri de joaca copii, parcare subterana Complet mobilat. Comision. **1.000 €;** ☎0742.727.272

25. **Baneasa,** Pipera, OMV, dec., 140 mp, mobilat, utilat, cu terasa mare, super amenajat, semineu functional, lift, parcare exterior. Vecinatati: Aviatiei, Lacul Tei, Floreasca, Dorobanti, **650 €;** ☎0771.542.321/ 0728.054.245 davidescu.aurelian@gmail.com

26. **Baneasa,** Sisesti, semidec., mobilat, utilat, apartamentul este situat in complexul rezidential North Lane. Are finisaje premium si este mobilat si utilat complet. Apartamentul are 2 dormitoare spatioase, un living si o bucatarie open space. **600 €;** ☎0729.729.464 madaleenna@yahoo.com

27. **Baneasa,** Straulesti, Casa Presei, dec., 87 mp, mobilat, utilat, apartament 3 camere deosebit in ansamblul Barcelona Residence situat in sos Straulesti, langa Petrom City. **950 €;** ☎0040745342887

28. **Banu** Manta, inchiriere apartament 3 camere semidec., 77 mp, mobilat, utilat, **530 €;** ☎0758.098.233 claudia.stroe@galaxyimob.ro

29. **Barbu** Vacarescu, 2 locuri de parcare si boxa, dec., 111 mp, mobilat, utilat, apartament nou, la prima inchiriere, locuire, situat in complexul Laguna Residence de pe malul lacului Tei, et 4/7. Zona linistita cu trafic redus, dispune de parc propriu amenajat pe malul lacului. **1.100 €;** ☎0723.133.191 maria.ana.moldoveanu@gmail.com

30. **Barbu** Vacarescu, Laguna Residence, dec., 115 mp, mobilat, utilat, bloc 2017, privatehouse.ro va propune spre inchiriere un apartament in zona Barbu Vacarescu.Inchiriere apartament 3 camere Barbu Vacarescu - Floreasca, Laguna Residence, Intrarea Chefalului, bloc 2017. **950 €;** ☎0741.773.257 simona@privatehouse.ro

31. **Barbu** Vacarescu, Laguna Residence, bloc 2017, semidec., 95 mp, mobilat, utilat, privatehouse.ro va propune spre inchiriere un apartament in zona Barbu Vacarescu. Inchiriere apartament 3 camere Barbu Vacarescu - Floreasca, Laguna Residence, Intrarea Chefalului, bloc 2017 **900 €;** ☎0741.773.257 simona@privatehouse.ro

32. **Belvedere** Residence, apartament 3 camere lux, Pipera, Tei, mobilat, utilat dec., 90 mp, mobilat, utilat, **850 €;** ☎0725.540.400 vlad@vladtrimbitasu.ro

33. **Berceni** Soseaua Oltenitei stradal, dec., 78 mp, mobilat, utilat, proprietar, apartament in bloc nou 2003, mobilat lux complet, utilat complet, dec., oua bai, vedere dubla, bloc civilizat, loc parcare, etaj 7/8, central?, igienizat, disponibil imediat, **475 €;** ☎0741.012.161/ 0761.039.896 cosmin.gingu@yahoo.com

34. **Berceni,** dec., 80 mp, nemobilat, neutilat, Bd Metalurgiei, 3 camere, nemobilat, doar bucataria mobilata, liber, etajul 1, bloc nou, centrala termica, 2 balcoane, proaspat renovat, spatios,1+1. **1.500 L;** ☎0786.327.377

35. **Berceni,** Aparatorii Patriei metrou, semidec., 70 mp, mobilat, utilat, Situat intr-un bloc din 1985, etajul 8/8, semidec., 70 mp, living, Strada Ion Iriceanu, visa-a-vis de Kaufland, 8 min pana la metrou, finisaje moderne, mobilat si utilat complet pentru locuinta. **350 €;** ☎0730.774.477/ 0730.774.488 ioana@vissionhouse.ro

36. **Berceni,** Bulveradul Alexandru Obregia 80 mp, mobilat, utilat, proprietar: Bd.-ul Alexandru Obregia, zona Piata Covasna, etaj 5, 3 camere, renovat , termopane, parchet, gresie, faianta, mobilat si utilat, **370 €;** ☎0743.043.160 codruta.ungureanu@gmail.com

37. **Berceni,** Emil Racovita dec., 75 mp, mobilat, utilat, et 4/10, dec, spatios, mobilat, utilat modern, prima inchiriere, foarte curat, scara civilizata, P, G, F, T, UM, 2XAC, apometre, repartitoare, bloc anvelopat, intretinere mica, acces usor RATB si metrou. **350 €;** ☎0761.066.200 imobiliare.az@gmail.com

38. **Berceni,** Piata Sudului, dec., 68 mp, mobilat, utilat, inchiriez apartament 3 camere, bloc reabilitat termic (facturi mici iarna) langa piata Berceni, 7 min metrou, etaj 3 din 4 cu finisaje peste medie, loc parcare inclus (ADP), complet mobilat si utilat. **469 €;** ☎0740.097.313 vladprobe@yahoo.com

39. **Brancoveanu** - Eroii Revolutiei, dec., 60 mp, mobilat, utilat, apartament trei camere, la cinci minute de statia de metrou Eroii Revolutiei,aflat la etajul 3/8, bloc nou reabilatat, complet mobilat si utilat lux. Pretabil pentru un cuplu; **450 €;** ☎0730.325.470 adrianstanciu44@yahoo.com

40. **Brancoveanu - Resita, dec., ideal notariat, stomatologie/ cabinet medical, farmacie, la parter, 2 balcoane, stradal, neamenajat; ☎0723.228.363**

41. **Brancoveanu,** semidec., mobilat, utilat, ap. 3 camere, cf. 1, etaj 4/8, modern, **340 €;** ☎0733.955.011/ 0733.955.185

42. **BRD,** Rahova, Sebastian, dec., 65 mp, mobilat, utilat, particular, inchiriez apartament 3 camere BRD Sebastian, bloc anvelopat in 2014, stradal, dec., etaj 6/8, 65 m.p., 2 bai, 2 balcoane, complet mobilat si utilat. Exclus agentii. **400 €;** ☎0744.328.314 kikilinis@gmail.com

43. **Bucur** Obor, Stefan cel Mare, inchiriere 3 camere semidec., 78 mp, mobilat, utilat, inchiriere 3 camere, zona Obor intersectie cu Stefan cel Mare, semidec., etaj 8/9. Dipsune de 2 dormitoare spatioase, bucatarie open space, living, baie si spatii de depozitare. Metrou Obor. **450 €;** ☎0720.272.570

44. **Bucurestii** Noi, 10 min de metrou Parc Bazilescu, dec., 78 mp, mobilat, utilat, proprietar, imobilul este intr-un bloc tip vila, la 3 min. de parc, 10 min de metrou. Contact Iulian Costea.Disponibil din 15 Octombrie. **500 €;** ☎0766.522.240 costea_petrut@yahoo.com

45. **Bulevardul** Constantin Brancoveanu dec., 78 mp, mobilat, utilat, proprietar inchiriez apartament 3 camere, 2 bai, prima inchiriere, totul nou in apartament. **650 €;** ☎0735.463.937

46. **Calarasilor,Agricultori** dec., 82 mp, mobilat, utilat, inch.3 camere, mobilate,utilate lux,living mare,balcon inchis,reabilitat termic,5 min de st. metrou Muncii, 1997 construit,termoficare,dec.,et7/8,interfon,paza 24/24 **550 €;** ☎0745.196.185 office@atuimob.ro

47. **Calea** Calarasilor, Delea Noua, 2012 an constructie dec., 69 mp, mobilat, utilat, 1 confort, apartament 3 camere de inchiriat pe strada Delea Veche, 2012 an constructie, etaj 6/9, 2 bai, 69 mp utili, modern mobilat si utilat, orientare cardinala S-E.www.realkom.ro **620 €;** ☎0740.620.112 marian.popa@realkom.ro

48. **Calea** Calarasilor, Delea Veche, BRD, Piata Muncii dec., 79 mp, nemobilat, utilat partial, apartament 3 camere, an constructie 1989, etaj 1/8, 2 balcoane inchise, bloc reabilitat termic, 2 gr. sanitare, bucatarie mobiliata, la prima inchiriere; **500 €;** ☎0720.248.348/ 0734.345.341 cityinvestestates@gmail.com

49. **Calea** Calarasilor, Matei Basarab, etaj 1/5, dec., 82 mp, mobilat, utilat, 1/5 etaj, apartament de inchiriat pe strada Dumitru Ganovici, 82 mp, 2 bai, geam la baie, confort 1, aer conditionat, supraveghere video, mobilat si utilat complet. www.realkom.ro. **720 €;** ☎0740.620.112 marian.popa@realkom.ro

50. **Calea** Calarasilor, Ro, Foisorul de Foc, Ferdinand dec., 65 mp, mobilat, utilat, proprietar, inchiriez pe perioada lunga 3 camera in vila, prima inchiriere, renovat total, mobilat, elctrocasnice noi, aer conditionat; **599 €;** ☎0722.444.067 remus.ruxanda@gmail.com

51. **Calea** Plevnei, dec., 107 mp, mobilat, utilat, Complex Orhideea Gardens, renovat recent, mobilat modern, utilat complet, centrala proprie, aer conditionat, loc parcare subteran, paza non stop, adiacent Cotroceni, Gara de Nord, Titulescu, **850 €;** ☎021.319.78.04/ 0723.515.199 oli_daniel@yahoo.com

52. **Calea** Rahovei, Petre Ispirescu dec., 75 mp, mobilat, utilat, apartament 3 camere, dec.e, proaspat renovat, de inchiriat, numai 2 studente/eleve. **300 €;** ☎0749.048.054/ 0744.317.685 dumitru.marius1962@yahoo.ro

53. **Calea** Victoriei semidec., 62 mp, nemobilat, neutilat, vedere catre Sala Palatului, etaj 1/6, statie autobuz in fata scarii. **600 €;** ☎0722.330.307/ 0723.272.097 carinaimobiliare@yahoo.com

54. **Calea** Victoriei, dec., 65 mp, mobilat partial, utilat partial, cu bdul. Dacia, bloc stradal etj. 1, vedere fata, fara zgomot din afara, blocul arata ff bine, apart. renovat total, totul este nou. Ap. are 3 balcoane pe fiecare cam. Temopane peste tot. **650 €;** ☎0752.204.527/ 0733.762.284

55. **Calea** Vitan, dec., nemobilat, ap. 3 cam. et. 3/8, curat, anvelopat, prefer familie. Rog seriozitate; ☎0728.623.392/ 0729.599.641

56. **Carol** City Park 3 camere mobilat nou+1 loc parcare dec., 80 mp, mobilat, utilat, Carol City park de inchiriat apartament format din 3 camere confort lux, dec., etaj 5, vedere mixta. Apartamentul dispune de finisaje premium, 2 bai, centrala proprie si este complet mobilat nou **749 €;** ☎0752.413.105 gheorghe.cristian2188@gamil.com

57. **Cartier** Francez dec., 190 mp, mobilat, utilat, Apartament de inchiriat situat in zona Cartier Francez. Apartamentul este compus din: hol, living, dining, 3 dormitoare, 2 grupuri sanitare. **2.000 €;** ☎0040761311315 george.lacatus@icloud.com

58. **Cartierul** Latin, dec., 75 mp, mobilat, utilat, ocazie, bloc nou, 3 camere mobilate, panorama superba. Toate utilitatile sunt contorizate individual, parcare privata, supraveghere video. Nu accept grupuri. Doar cuplu sau familie, **280 €;** ☎0736.390.110/ 0736.390.110

59. **Central** Park Stefan Cel Mare Aleea Circului dec., 123 mp, mobilat, utilat, Particular, apartament la prima inchiriere dupa renovare complecta, mobilat Mobexpert, masina de spalat vase, rufe, AC in fiecare camera, terasa 14mp, loc parcare la lift, 2 bai cazi Jacuzzi, **980 €;** ☎0735.749.052/ 0775.344.503 m.emag@yahoo.ro

60. **Clucerului,** Kiseleff dec., 65 mp, mobilat, utilat, apartament lux Clucerului, de inchiriat, modern, cochet, mobilat si utilat complet, zona intre parcul Kiseleff ?i Her?str?u (5 min) **750 €;** ☎0722.332.188

61. **Colentina,** Doamna Ghica, dec., 75 mp, mobilat, utilat, particular, dec., spatios, cf 1, vis-a-vis de parc, 3/10, dec, mobilat utilat, bloc reabilitat termic, termopan, usa metalica, ac, g, f, p, 1+1, 330 E cu contract, **330 €;** ☎0723.635.858 drlmatei@gmail.com

62. **Colentina,** Distrito Kebap semidec., 70 mp, mobilat, utilat, parter, renovat, curat, disponibil 1 octombrie, canapele extensibile noi, bloc reabilitat, ideal familie sau cupluri, avans 1+1, contract Anaf, comision 50%, vecinatati: Tei, Obor, Stefan cel Mare, Mosilor, **400 €;** ☎0758.074.444/ 021.210.76.00 valigeorgescu88@gmail.com

63. **Colentina,** Kaufland, Obor, etaj 3, 65 mp, mobilat, 330 euro semidec., 64 mp, mobilat, neutilat, **330 €;** ☎0752.506.254 narcis.cazacu@galaxyimob.ro

64. **Colentina,** Maior Bacila, semidec., 65 mp, mobilat, utilat, duplex, etaj 5+6, curat, centrala termica, Nu are lift, disponibil termen lung, ideal familie, avans 1+1, vecinatati:Fundeni, Doamna Ghica, Andronache. **350 €;** ☎0758.074.444/ 021.210.76.00 valigeorgescu88@gmail.com

65. **Colentina,** Otesani semidec., 70 mp, mobilat, utilat, Etaj 3/10, mobilat si utilat, mobilier mixt, curat, 7-8min metrou, scoala in vecinatate, liber, ideal familie, Contract Anaf, avans 1+1, vecinatati:Lacul Tei, Obor, Stefan cel Mare, Pipera. **350 €;** ☎0758.074.444/ 021.210.76.00 valigeorgescu88@gmail.com

66. **Colentina,** rond Doamna Ghica semidec., 70 mp, mobilat, utilat, Inchiriez apartament 3 camere, Colentina, rond Dna. Ghica, vedere superba catre parcul Plumbuita, semidec., etaj 9/12, suprafata aprox. 70 mp, complet mobilat si utilat (g, f, p, t, um), **450 €;** ☎0764.529.841

67. **Complex** Planorama - D-na Ghica dec., 125 mp, mobilat, utilat, 3 camere 125 mp et 12/15 amenajate modern mobilate utilate, instalatii sanitare si electrice noi, geam tripan nou, centrala de apartament noua, terasa 15 mp, 2 grupuri sanitare, vedere deosebita, **750 €;** ☎0723.606.040 goldwinpromotion@gmail.com

68. **Comuna** Berceni, dec., 70 mp, mobilat, utilat, parter, dec., cu o suprafata de 70 mp, confort 1, mobilat/utilat complet, centrala termica, usa metalica (intrare), tamplarie geam termopan, electrocasnice, gresie, fainta, parchet. **300 €;** ☎0745.502.099 adipiciu@gmail.com

69. **Comuna** Berceni, cartier nou, inchiriez ap. 3 camere pt. studenti, 100 euro pe camera, cu toate utilitatile incluse; ☎0771.083.506

70. **Comuna** Berceni, str. Miorita, inchiriez ap. 3 camere in vila, cu toate utilitatile incluse, **1.

Imobiliare închirieri 3 CAMERE

143. Lev Tolstoi, 72 mp, nemobilat, utilat partial, proprietar inchiriez in cartierul Primaverii apartament cu balcon gen Wintergarden, zona verde, renovat, nemobilat, an constructie 1965, 700 €; ☎0732.512.202

144. **Metrou** 1 Decembrie, dec., 62 mp, mobilat partial, utilat partial, apartament proaspat renovat, liber, vedere mixta,etajul 4, utilitati noi, 3 minute pana la metrou, contract inchiriere, **300 €;** ☎0727.864.288

145. **Metrou** Grivita, 3 camere mobilat si utilat complet, dec., 59 mp, mobilat, utilat, **400 €;** ☎0729.074.876 florin@norisk.ro

146. **Mihai** Bravu metrou, destinatie, birou, 3 camere, dec., 86 mp, nemobilat, utilat, apartament spatios, dec., parter, pretabil pentru birou, zona Mihai Bravu, dispune de 1 loc parcare in subteran contracost (50 euro). Costructie finalizata in 2018. Primii chiriasi. 5 min metrou. **600 €;** ☎0741.245.100

147. **Mihai** Bravu, dec., 60 mp, mobilat partial, utilat, 3 camere dec.e, situat stradal sos. Mihai Bravu, etajul 2, mobilat clasic, la 200m parc/ Arena Nationala, la 2 minute metrou Muncii, **430 €;** ☎0770.236.372 ana@confortcasaimobiliare.ro

148. **Mihai** Bravu, Piata Muncii, 2 minute de metrou dec., 90 mp, mobilat, utilat, apatament dec., foarte spatios, 2 bai, 3 balcoane, camara, spatii de depozitare, bloc 1996, mobilat si utilat, ideal pentru 3 prietene/colege, fara animale de companie, seriozitate, termen lung. **470 €;** ☎0742.078.877

149. **Militari** Lujerului, intersectie Cora, dec., mobilat, utilat, particular, et. 4/10, cf1, masina spalat, a.c, utilat, usa met, baie si buc. renovate lux, bloc 1988 reabilitat termic, contoare, repart. **350 €;** ☎0723.119.000

150. **Militari,** dec., 84 mp, mobilat, utilat, 3 camere dec.e, mobilat-utilat, langa metrou. **580 €;** ☎0769.511.652 claudiu.stancu@classt.ro

151. **Militari,** 1-2. min. de Piata Gorjului, dec., 72 mp, mobilat, utilat, apartament confort 1 sporit, la etajul 3 din 4, cu 2 bai si 1 balcon, modern renovat si amenajat, imbunatatiri: gresie, faianta, parchet, termopane, usa metalica, aer conditionat, **430 €;** ☎0722.528.996

152. **Militari,** Apusului, semidec., 60 mp, mobilat, utilat, apartament situat pe strada Apusului, bloc decent, mobilat, utilat, liber, mijloace de transport la 1 minut de bloc. **300 €;** ☎0736.965.547 maryaalex1516@gmail.com

153. **Militari,** Apusului, semidec., mobilat, utilat, etaj 4/10, masina de spalat, cu contract ANAF, **300 €;** ☎0720.592.299

154. **Militari,** bloc 2008, semidec., 90 mp, mobilat, utilat, la mai putin de 10 min de metrou Gorjului,ansamblul West Park, 3 camere, 2 dormitoare, etaj 6/ 10, semidec, 85 mp, constr. 2008, 2 bai, terasa, utilat, mobilat, loc parcare, pasul. **520 €;** ☎0732.009.222 confort_imob@yahoo.com

155. **Militari,** Dezrobirii, Piata Gorjului, dec., 72 mp, mobilat, utilat, inchiriere apartament 3 camere, et 6/8, **400 €;** ☎0761.643.873 qazaq8582@gmail.com

156. **Militari,** Uverturii, dec., mobilat, utilat, etaj 2, amenajat complet, usa metalica, gresie, faianta, termopane, 3 x A/C, utilat, combina frigorifica, tv led, masina de spalat, 8/10 min metrow, 1 luna avans +1 luna garantie. www.esaimob.ro **320 €;** ☎0727.696.936/ 0760.240.796 esaimob@gmail.com

157. **Mosilor** dec., 100 mp, nemobilat, utilat, Mosilor stradal 4 camere transformate in 3 camere nemobilat, bucataria mobilata, 2 grupuri sanitare, gresie, faianta, parchet, termopan, frigider, aragaz, masina de spalat, aer conditionat, etaj 1/8, **550 €;** ☎0761.532.117/ 0722.542.692 lacramioara_munteanu@yahoo.com

158. **Mosilor,** Calea Mosilor stradal, dec., 65 mp, mobilat, utilat, colt str. Popa Petre, 2 bai, renovat recent, impecabil, etaj 3 din 8, parchet, gresie, bloc reabilitat, Avram **425 €;** ☎0722.236.801 mihneaavram1@yahoo.com

159. **Mosilor,** Dacia, dec., 70 mp, mobilat, utilat, inchiriere 3 cam. dec.e Mosilor, Dacia, **530 €;** ☎0723.571.311 dani_mar64@yahoo.com

160. **Mosilor,** Eminescu, dec., 75 mp, mobilat, utilat, Mosilor Eminescu, 3 camere cf.1, etaj 6/8, renovat, mobilat, utilat modern, living, liber, bloc stradal, reabilitat, merita vazut, plata lunar si o luna garantie. **400 €;** ☎0767.922.400/ 0722.912.924 cordialimobiliare@yahoo.com

161. **Mosilor,** inchiriere apartament 3 camere lux semidec., 128 mp, mobilat, utilat, **860 €;** ☎0786.244.277 roxana.sticlan@galaxyimob.ro

162. **Mosilor,** str. Precupetii Vechi, semidec., 80 mp, mobilat, utilat, 3 cam., 1/3, bloc 2007, 2 gr. sanitare, balcon, 3 min. de metrou Obor, liber, urgent, **370 €;** ☎0722.519.460 despina.enache@yahoo.com

163. **Mosilor-Obor-Gara** dat-o parc Titus Ozon semidec., 70 mp, mobilat, utilat, apartament 3 camere etaj 3 vedere parc Titus Ozon-situat in blocul cu Taxe si impozite sect. 2; **425 €;** ☎0720.051.590

164. **Nerva** Traian, dec., 80 mp, mobilat, utilat, Octavia Goga, dec, cf. 1, suprafata 80 mp, et. 6/8, bloc reabilitat termic, proaspat zugravit, 2 bai, mobilat si utilat complet, liber. **550 €;** ☎0767.981.710

165. **Nerva** Traian,metrou Timpuri Noi,Unirii,Tineretului dec., 80 mp, mobilat, utilat, et. 6/8, dec., spatios, amenajat, gresie, faianta, parchet, termopan, usa metal, balcon inchis termopan, mobilat/utilat complet, dressing, pat matrimonial, canapea extensibila, cuptor+plita, hota, frigider. **500 €;** ☎0744.516.515

166. **Nicolae** Grigorescu metrou semidec., 64 mp, mobilat, utilat, 5 minute, etaj parter/10, bloc reabilitat termic, contract inregistrat AF, renovat complet 2018, mobilat, utilat complet, liber, 1+1. Vecinatati: Dristor, Baba Novac, Parc IOR, Titan, 1 Decembrie. **300 €;** ☎0767.835.722

167. **Nicolae** Grigorescu, 1974, parchet, termopane, liniste, bloc civilizat, langa metrou si piata, 300 Euro + garantie 300 euro; ☎0747.246.670

168. **Nordului** - Herastrau. Apartament 3 camere - dec., 86 mp, mobilat, neutilat, **700 €;** ☎0721.250.142 office@premiumadvisors.ro

169. **Obor** Colentina, Doamna Chica, dec., 75 mp, nemobilat, neutilat, vis-a-vis, Parc BCR, 4/10, dec, nemobilat neutilat, 3 balcoane zugravit recent, bloc reabilitat termic, termopan,parchet, usa metalica, geam baie, curat, contract financiar ANAF, **300 €;** ☎0724.336.834

170. **Obor** metrou, exact, dec., contract, dec., 70 mp, mobilat, utilat, Obor , metrou exact, apartament 2 camere dec., foarte spatios renovat, amenajat din 3 camere, mobilat, utilat, 5/10, bacon mare, bloc izolat termic, contorizat, seriozitate, contract, **370 €;** ☎0722.274.245/ 0769.647.350

171. **Obor,** semidec., mobilat partial, utilat, inchiriez apartament 3 camere, 5 min. metrou, parter, pretabil cabinet, birou, etc. **650 €;** ☎0784.659.190/ 0741.989.505

172. **Obor,** Avrig, semidec., 72 mp, mobilat, utilat, cu acces usor la metrou, confort 1, etaj 7/10, spatios, proaspat renovat, mobilat modern, utilat complet, 2 bai, ac, spatii de depozitare, dispune de g, f, p, t, um, balcon inchis, contorizat, internet **400 €;** ☎0720.425.031/ 0760.521.671

173. **Obor,** Colentina, Doamna Ghica,langa Bcr, dec., 70 mp, mobilat, utilat, 10 min. metrou vav Parc Plumbuita, 5 min. Kaufland, Mall Veranda, etaj 6/10, cf.1,dec, vedere mixta, baie cu fereastra, imb,gresie,faianta,um,mobilat,utilat, pe mijloc, liber, 1+1 l, **350 €;** ☎021.380.28.14/ 0737.435.628

174. **Obor,** Colentina, Kaufland, Veranda Mall semidec., 65 mp, mobilat, utilat, etaj 3, mobilat, 65 mp, bloc reabilitat, semidec., metrou Obor 5 minute, STB in fata blocului, liber, Piata Obor 2 minute Veranda Mall 2 minute **330 €;** ☎0752.506.254 narcis.cazacu@galaxyimob.ro

175. **Obor,** Mosilor str. Rovine langa metrou Obor dec., 75 mp, mobilat, utilat, Piata, Mall Veranda, bloc reabilitat termic, 1/8 dec, bucatarie mare, 2bai, 3debarale, renovat recent, intretinere mica, mobilat, utilat complet, contract legal, accesibil imediat, accept straini, **400 €;** ☎0722.614.867/ 0723.947.833

176. **Obor,** Stefan cel Mare, Mosilor, dec., 75 mp, mobilat, utilat, Metrou, etaj 2/8, mobilat modern, utilat complet (masina de spalat, frigider, aragaz)gresie, faianta, parchet, termopan, usa metalica, aer cond, 2 wc, liber, curat, contract anaf, 1+1. **2.200 L;** ☎0787.882.999/ 0724.336.834

177. **Otopeni,** dec., 70 mp, mobilat, utilat, 2 balcoane, dotat cu centrala termica, aer conditionat, mobilat si utilat complet, nou si modern. Se face contract la Administratia Financiara.Pret negociabil. **450 €;** ☎0731.602.907/ 0755.680.215 ionut.imobiliare2011@gmail.com

178. **Pache** Protopopescu, Izvorul Rece, semidec., 75 mp, mobilat partial, utilat partial, parter inalt in bloc construit in 1940, boxa, camera depozitare mansarda, parchet, gresie, faianta. Semimobilat (dormitor si bucatarie). Firma sau familie max 1 copil. **450 €;** ☎0722.249.299 ina.dumitrache@rfi.ro

179. **Palatul** Cotroceni, Gradina Botanica, semidec., 90 mp, mobilat, utilat, spatios, luminos, balcon, pretabil familie, studenti, renovat cu imbunatatiri de calitate, centrala proprie, contorizare individuala, intretinere mica, pret negociabil, **425 €;** ☎0762.612.172/ 0799.933.979

180. **Palladium** Residences, Theodor Pallady, sector 3 dec., 62 mp, mobilat, utilat, apartament 3 camere 62 mp, dec., nelocuit, complet mobilat/utilat, totul nou, balcon, 6 min de de metrou Nicolae Teclu, ac, centrala, masina de spalat/calcat, plita, cuptor, frigider, microunde, **450 €;** ☎0733.433.386 adigheboianu@yahoo.com

181. **Petre** Ispirescu, mobilat, utilat, inchiriez ap 3 camere utilat, mobilat complet, etaj 6 din 8. **350 €;** ☎0742.694.436/ 0722.521.753

182. **Piata** Alba Iulia inchiriere apartament 3 camere, decomadat dec., 77 mp, mobilat, utilat, **630 €;** ☎0767.453.557 andrei.popica@galaxyimob.ro

183. **Piata** Dorobanti 100 mp, mobilat, utilat, ap 3 camere complet mobilat si utilat, 2 grupuri sanitare, 2 balcoane, locatie deosebita, retras de la strada principala, etaj 1/4, imobil 2000, caldura inclusa in pret. Disponibil imediat. **1.350 €;** ☎0751.053.622/ 0751.053.625 sigmaserviceimob@yahoo.com

184. **Piata** Muncii - Mihai Bravu, dec., 86 mp, mobilat, utilat, Mihai Bravu Piata Muncii, 3 camere dec. stradal pe Bulevardul Mihai Bravu, etaj 7 / 8, vedere mixta, 2 gr. sanitare, renovat complet, mobilat si utilat, situate la 2 minute de metrou Muncii, liber **350 €;** ☎0758.085.003 daniel@confortcasaimobiliare.ro

185. **Piata** Romana, metrou, semidec., 75 mp, mobilat partial, utilat, Magheru, ultracentral, pozitie super, stradal, renovat, bloc deosebit, pozitie avantajoasa, metrou, toate facilitatile, 1 salon mobilat stil, luminos, liniste, **320 €;** ☎0722.274.245/ 0769.647.350

186. **Piata** Unirii, apartament mobilat pentru studenti dec., 85 mp, mobilat, utilat, **600 €;** ☎0752.703.232 sorin@sorinradu.ro

187. **Piata** Unirii, Natiunile Unite, 5 minute metrou semidec., 70 mp, mobilat, utilat, 5 min. metrou Unirii, ultracentral, renovat, etaj 3/8, mobilat modern, utilat complet, parchet, termopan, ac, balcon, tv, internet, scara impecabila, zona linistita, liber, neg., **500 €;** ☎+40762570107

188. **Piata** Victoriei Titulescu, dec., 70 mp, mobilat, utilat, in spate la Mega Image, apartament situat intr-un imobil reabilitat termic, la 10 minute de gura de metrou Victoriei, etaj 6/10. Apartamentul are 3 camere, o bucatarie spatioasa, o baie si un balcon. **500 €;** ☎0767.653.693

189. **Piata** Victoriei, dec., 83 mp, mobilat partial, utilat partial, de inchiriat apartament 3 camere, dec., bloc nou, 2 bai, 2 balcoane, etaj 1/5. Centrala termica, aer conditionat, internet, parcare subterana. Pret 1000 euro negociabil, cod oferta RMX20198. **1.000 €;** ☎0723.232.359 team.bucuresti@remax.ro

190. **Piata** Victoriei, semidec., nemobilat, utilat, Piata Romana, supercentre, imobil 2006, acces rapid metrou/ RATB, 2 gs, 140 mp, et. 1/3, living foarte spatios, bucatarie mobilata/utilata, centrala proprie, aer conditionat, contorizat separat, locuit/ birou, **1.250 €;** ☎0728.415.944/ 0745.540.560

191. **Prahova,** Sinaia, Calea Moroieni semidec., 72 mp, mobilat, utilat, inchiriere, apartament spatios 3 camere, 4/4 , bloc vechi, zona de munte, linistita, TVA inclus, comision 0, **300 €;** ☎0728.132.404 office@ideal-residence.ro

192. **Rahova** - Antiaeriana, semidec., 65 mp, mobilat, utilat, confort 1 semidec., etajul 2/4, mobilat si utilat complet, curat, loc parcare, contract inregistrat, zona verde. Agentie; **350 €;** ☎0730.160.851 realmediaimobiliare@yahoo.ro

193. **Romana,** ASE, inchiriere 3 camere, 105 mp, semidec., 105 mp, mobilat partial, utilat, **550 €;** ☎0729.074.876 florin@norisk.ro

194. **Romana, Magheru, dec., 68 mp, mobilat, utilat, proprietar, inchiriez apartament 3 camere, mobilat, proaspat renovat, doresc oferte serioase si pe termen lung. Exclus agentii imobiliare. Chirie lunara 500 euro. 500 €; ☎0754.525.387**

195. **Sachelarie** Visarion, 80 mp, inchiriez ap. 3 cam. mobilat lux, an 1970, faianta, gresie, termopan, aer cond., usa metalica, bloc renovat, Sos. Iancului, 1+1, **390 €;** ☎07611515501

196. **Sala** Palatului, 70 mp, mobilat, utilat, Stirbei Voda, ap. 3 camere, cf. 1, semidec, etaj 3/7, cu imbunatatiri, mobilat si utilat complet. **450 €;** ☎0752.036.997/ 0765.400.929

197. **Sebastian,** Rahova, dec., 70 mp, mobilat partial, utilat, apartament 3 camere, gresie, faianta, usa metalica, amenajat modest, clasic, 2 grupuri sanitare, 2 balcoane, pret negociabil. Exclus agentii, **200 €;** ☎0774.937.543/ 0726.885.111

198. **Soseaua** Pantelimon, Liceul Blaga, dec., 68 mp, mobilat, utilat, 3/10,1 gr sanitar, amenajat de 2 luni, mobilat si utilat, prima inchiriere, **410 €;** ☎0722.519.460 despina.enache@yahoo.com

199. **Splaiul** Independentei 2J, et. 1, 2 intrari, 2 grupuri sanitare, centrala termica, aer cond., ideal birouri, cabinete, avocati; **650 €;** ☎0722.209.779

200. **Stefan** cel Mare - strada Busolei, semidec., 80 mp, mobilat, utilat, etajul 2/p+3, 80 mp astfel: livig cu bucatarie deschisa, 2 dormitoare, baie si o terasa. Finisajele de interior sunt de foarte buna calitate si atent alese, in nuante calde, **850 €;** ☎0756.774.422/ 0756.774.444 andrei.rusu@vissionhouse.ro

201. **Stefan** cel Mare, dec., 123 mp, mobilat, utilat, Central Park, renovat lux, mobilat nou, utilat complet, aer conditionat, loc parcare subteran, pozitie deosebita, adiacent Floreasca, Dorobanti, Barbu Vacarescu, **1.300 €;** ☎021.319.78.04/ 0723.515.199 oli_daniel@yahoo.com

202. **Stefan** cel Mare, Dinamo dec., 65 mp, mobilat, utilat, 3 camere Stefan cel Mare -Barbu Vacarescu, bloc 1982, proaspat zugravit si finisat, dec., etaj 2/10, 2 bai, balcon mare inchis, termopan, aer conditional, mobilat complet, pret negociabil. **600 €;** ☎0751.053.622/ 0751.053.625 sigmaserviceimob@yahoo.com

203. **Stefan** cel Mare, Lizeanu lux, semidec., 68 mp, mobilat, utilat, va oferim spre inchiriere 3 camere cf 1 semidec., liber, mobilat modern utilat, etaj 7/10. Apartamentul este renovat recent, gresie, faianta, parchet, termopan A/C. 3 minute pana la metrou. **450 €;** ☎0761.086.217/ 0733.154.800 baraceanu.daniela@yahoo.com

204. **Str. Rumeoara, Foisorul de Foc, mobilat, utilat, apartament luxos intr-un bloc nou, ultracentral, pe o strada linistita, 2 bai si terasa cu iesire din fiecare camera, centrala, aer conditionat, electrocasnice, negociabil. Tom, 800 €; ☎0756.331.218**

205. **Strada** Episcopul Radu nr 9, sector 2, 55 mp, mobilat, utilat, apartament 3 camere, baie, bucatarie, intrare separata, etaj 1, mobilat, renovat si igienizat.Andrei; **300 €;** ☎0735.444.270

206. **Stribei Voda, 98 mp, mobilat partial, parter vila, 1949, 3 camere mari, curte, renovat, ideal birou, cabinet, cursuri, infrumusetare, 5.000 L; ☎0723.331.747/ 0721.872.797**

207. **Tei,** Maica Domnului, stradal, semidec., 72 mp, mobilat, utilat, 8/10, bloc 1991, toate imbunatatirile, renovat, mobilat si utilat complet, vedere panoramica, parcuri, acces facil Pipera, centru, gara, vecini ok. Nu acceptam animale. Contract Anaf. **470 €;** ☎0723.360.683

208. **Timpuri** Noi metrou, semidec., 70 mp, mobilat, utilat, Nerva Traian, Anastasie Panu, confort 1, renovat recent, mobilat , utilat, 2 grupuri sanitare, liber de la 1 septembrie, situat la 5 min metrou Timpuri Noi. **500 €;** ☎0732.135.471

209. **Timpuri** Noi, metrou, Nerva Traian Unirii, dec., 80 mp, mobilat, utilat, 1/8, 2 grupuri sanitare renovat, gresie, faianta, parchet, termopan, mobilat modern, paturi duble, utilata complet: masina spalat, aragaz, frigider, lcd, aproprie: Vacaresti, Tineretului, Vitan Mall, Mihai Bravu **380 €;** ☎0752.010.036/ 031.420.69.37 office@confortcasaimobiliare.ro

210. **Tineretului** semidec., 65 mp, mobilat, utilat, Inchiriere 3 camere Tineretului, aproape de parc si mijloace de transport in comun, **350 €;** ☎0729.130.957 ailnacristinap@yahoo.com

211. **Tineretului** metrou, dec., 70 mp, mobilat, utilat, bd. Sincai, bloc stradal, constructie 1998, apartament 3 camere cf. 1, sporit, dec, etaj 4/8, vedere mixta, amenajat, termopan, parchet, gresie, faianta, mobilat si utilat, 2 grupuri sanitare, liber. **450 €;** ☎0722.300.698 liderimobiliare@gmail.com

212. **Tineretului,** dec., 77 mp, mobilat, utilat, ap. 3 cam., centrala proprie, 1/8, modern, dressing, canapea extensibila, frigider, aragaz, **480 €;** ☎0755.335.562

213. **Tineretului,** dec., 80 mp, mobilat, utilat, parcul Vacaresti, Costache Stamate, confort 1, etaj 3, 2 grupuri sanitare, vedere parc din apartament, gresie, faianta, modern, liber, termen lung, 1+1 garantie, **350 €;** ☎0732.135.467 office@ramax.ro

214. **Titan** parc, apartament cu 3 camere de inchiriat OIA 122476 semidec., 70 mp, mobilat, utilat, **450 €;** ☎0752.099.439/ 021.326.22.14 office@catalog-rezidential.ro

215. **Titan,** dec., 70 mp, mobilat, utilat, metrou 2 min., confort 1, parter din 4, 2 grupuri sanitare, centrala termica, aer conditionat, masina de spalat/uscat rufe, cuptor electric, 2 loc parcare, beci, Liviu Rebreanu 10, bloc A 2, **480 €;** ☎0720.006.826 crisancrisan@yahoo.com

216. **Titan,** Complexul Edenia, semidec., 80 mp, mobilat, utilat, apartament de inchiriat in complexul Edenia, Et. 9 din 11. Trei lifturi, posibilitate inchiriere loc de parcare in subteran. Complexul dispune de paza 24/7 si camere de supraveghere. Utilat complet **550 €;** ☎0722.191.938 george.floricel@gmail.com

217. **Titan,** Potcoava, semidec., 70 mp, mobilat, utilat, 3 camere conf 1 semidec. mobilata, etaj 2/9, frigider, aragaz, masina de spalat, gresie, faianta, parchet, termopan. **330 €;** ☎0761.532.117

218. **Titan,** Trapezului, Ozana, dec., 65 mp, mobilat, utilat, ap. 3 cam., 5 min. metrou 1 Decembrie, 3/8, dec., Mobilat utilat 2 bai, parcare 2 masini, apometre regaze, reabilitat, masina de spalat, aer conditionat spatii mari depozitare pret similar, grup studenti/te. **500 €;** ☎0727.412.986

219. **Unirii** dec., 80 mp, mobilat, utilat, Alba Iulia, renovat, recent, mobila, noua, gresie, faianta, parchet, termopan, aer conditionat, totul, nou, etaj 3/8, liber, pret negociabil, **600 €;** ☎0721.864.861/ 0766.616.365 expocardinal@yahoo.com

220. **Unirii** dec., 80 mp, mobilat, utilat, proprietar inchiriez apartamnt 3 camere, situat in rondul de la Alba Iulia, etajul 5/8, in blocul cu CEC Bank, dotari: 2 grupuri sanitare, usa metalica, tamplarie termopan, gresie, faianta, parchet, supraveghere video, casa scarii, portar. Apartamentul este complet mobilat si utilat, pret 600 euro/luna. Telefon persoana de contact: ☎0728.316.406

221. **Unirii** dec., 144 mp, nemobilat, utilat, ultracentral 3 camere, an constructie 1995, living 44 mp, dormitoare 22 si 21 mp, hol 27 mp, balcon inchis 15 mp, 2 bai (din care una proaspat renovata), pretabil firma/locuit **800 €;** ☎0752.032.376 avramvlad@yahoo.com

222. Unirii - Splaiul Unirii, dec., 90 mp, mobilat partial, utilat partial, particular, Pta.Unirii- Splai Unirii, Tribunal/ Optinova, apt. 3 camere, renovat recent modern, pret /luna, 675 €; ☎0736.133.257 mihailpc@yahoo.com

223. Unirii Bd., mobilat si utilat, dec., 80 mp, mobilat, utilat, Va propun un apartament cu 3 camere pe Bld. Unirii, cu acces rapid catre centru si la mijloacele de transport in comun; 550 €; ☎0722.732.975 axadomeni@yahoo.com

224. Unirii Udriste Coposu semidec., 80 mp, mobilat, utilat, apartament 3 camere mobilat si utilat lux, parter /3, 1 living un dormitor si un dressing mare cu birou, ideal cuplu, 530 €; ☎0723.460.200/ 0728.820.095 sweethome_imob@yahoo.com

225. **Unirii, dec., 99 mp, mobilat, utilat, Unirii, High Life, apartament ce indepline ste cele mai exigente cerinte in vederea inchirierii, zona excelenta, confort lux. 99 mp, et. 5/8, bloc monolit, an 1990, paza, video interfon. Manciu FC PFA 780 €; ☎0736.273.373 claudiu.marketing@gmail.com**

226. **Unirii,** Alba Iulia Rond, langa El Bacha, 100 mp, mobilat, neutilat, col Unirii, Alba Iulia Rond, langa El Bacha, privatehouse.ro, stradal, langa restaurantul El Bacha, **550 €;**

227. **Unirii,** bulevard, dec., 105 mp, mobilat partial, utilat partial, va propunem spre inchiriere un apartament cu 3 camere in zona Unirii, apartamentul are 105 mp utili. Bloc construit in anul 1987 iar apartamentul este situat la etajul 2 din 8 nivele. **580 €;** ☎0756.031.089 teodora.iosif@protech.ro

228. **Unirii,** Centrul Vechi, Piata Natiunile Unite dec., 100 mp, mobilat partial, utilat, Inchiriez apartament 3 camere dec.e (dormitor mobilat mobexpert), hol superb (poate fi utilizat ca a 4-a camera), baie, bucatarie complet utiliata si mobilata, 3 balcoane, fara risc seismic. **750 €;** ☎0733.303.505 corina@astrospot.ro

229. **Unirii,** Decebal, Alba Iulia, Nerva Traian, dec., 93 mp, mobilat partial, neutilat, 3 camere dec., 93 mp, 2 gr. sanitare, 3 balcoane, bloc 1995, prima inchiriere, renovat recent, instalatii electrice si sanitare schimbate, bucatarie mobilata, ideal firma. **550 €;** ☎0757.728.018 office@bonanzaimobiliare.ro

230. **Unirii,** Fantani, stradal, modern, dec., 100 mp, mobilat, utilat, privatehouse.ro va propune spre inchiriere un apartament in zona Unirii. Inchiriere apartament 3 camere Bulevardul Unirii, Fantani, stradal, Radu Voda, la 2 minute de metrou Unirii, bloc 1991. **900 €;** ☎0760.101.098 claudiu@privatehouse.ro

231. **Unirii,** Hala Traian ,110 mp, nemobilat, neutilat, Unirii, Hala Traian, ap 3 cam cu o suprafata de 110 mp este situat la et. 1/parter +1, nemobilat, intrare strada, gresie, faianta, termopan, parchet, centrala proprie, pretabil firma/locuit. **600 €;** ☎0761.532.117/ 0722.542.692

232. **Unirii,** Horoscop, Radu Voda, stradal, modern, semidec., 90 mp, mobilat, utilat, privatehouse.ro va propune spre inchiriere un apartament in zona Unirii. Inchiriere apartament 3 camere Splaiul Unirii - Horoscop, strada Radu Voda, langa Biblioteca Nationala, stradal, bloc 1991. **800 €;** ☎0760.101.098 claudiu@privatehouse.ro

233. **Unirii,** Octavian Goga, apartament cu 3 camere de inchiriat OIA 122255 dec., 80 mp, mobilat, utilat, **550 €;** ☎0752.099.439/ 021.326.22.14 office@catalog-rezidential.ro

234. **Unirii,** oferta inchiriere ap 3 cam, dec., 80 mp, mobilat, utilat, Unirii, Nerva Traian, adiacent Anastasie Panu, ap 3 cam, mobilat, utilat complet, etaj 3/8, bloc 1988, de preferat fam sau cuplu, termen lung pret 495 e/luna plata 1+1, rog seriozitate. **475 €;** ☎0760.978.331/ 0720.533.650 teraimobiliare@yahoo.com

235. **Unirii,** Parcul Tineretului, 4 min.de metrou semidec., 68 mp, mobilat, utilat, Unirii, Parcul Tineretului, 4 min.de metrou,direct proprietar, disponibil imediat, chirie apartament cu 3 camere bloc nou, 2016, luxos, complet mobilat si utilat, ac, vedere panoramica oras, **690 €;** ☎0799.199.422 office@davinciresidence.ro

236. **Unirii,** Parlament, dec., 83 mp, mobilat partial, utilat, Unirii, Libertatii, 3 camere, dec., bloc 1992, renovat nou, bucatarie mobilata, utilata nou, ct, ac, etaj 1 bloc foarte civilizat, balcon, baie, grup sanitar,pret negociabil. Doar pentru locuit. **650 €;** ☎0731.144.156

237. **Unirii,** Piata Alba Iulia, 74 mp dec., 74 mp, mobilat, utilat, 1999 anul constructiei, oferta inchiriere apartament 3 camere pe Bulevardul Unirii, mobilat si utilat, 2 balcoane, 74 mp, etaj 5/8, 2 dormitoare si 2 bai, bloc din monolit.www.realkom.ro **600 €;** ☎0740.620.112 marian.popa@realkom.ro

238. **Unirii,** rond Alba Iulia, stradal, dec., 85 mp, mobilat, utilat, 3 camere conf 1 dec. mobilat etaj 3/8, gresie, fainta, parchet, termopan, frigider, aragaz, masina de spalat, aer conditionat, **600 €;** ☎0761.532.117

239. **Unirii,** Sitraco Center, Horoscop, ultracentral, dec., 87 mp, mobilat, utilat, 3 cam., 2 balcoane, 2 gr. sanitare, complet mobilat si utilat, cuptor cu microunde, pâita pe gaz, cuptor electric, combina frigorifica, 3 x AC, 1 min. metrou Piata Unirii, usor neg., **650 €;** ☎0723.707.553 razvanzamfir1@yahoo.com

240. **Unirii,** Tribunal, dec., 100 mp, mobilat, utilat, 3 camere mobilat nou, etaj 5, frigider, masina de spalat, aragaz, um, liber, metrou Unirii, oferta reala, ocazie **500 €;** ☎0743.041.701 bogdan.cirlan@city-estate.ro

241. **Unirii,** Tribunal, OIA 91762, apartament cu 3 camere de inchiriat dec., 85 mp, mobilat, utilat, **600 €;** ☎0752.099.439/ 021.326.22.14 office@catalog-rezidential.ro

242. **Unirii,** Udriste Coposu, dec., 102 mp, mobilat, utilat, apartament in vila interbelica mobilat si utilat premiun, centrala termica, bucatarie utilata, loc de parcare, curte cu foisor agrement. **675 €;** ☎0728.820.095 sweethome_imob@yahoo.com

243. **Unirii,** Zepter, Emil Botta, mobilat modern 4/8 dec., 95 mp, mobilat, utilat, Zepter, Emil Botta, 3 camere Zepter Emil Botta 4/8, renovat, dec., complet dotat si utilat, 2 bai, balcon, Bucatarie complet dotata, tv, internet wi-fi, bloc curat, alarma **600 €;** ☎0728.800.200 info@house4you.ro

244. **Universitate,** Blv. Nicolae Balcescu, semidec., 67 mp, mobilat, utilat, totul nou, lux, inchiriez apartament ultralux, 3 camere, Univeristate, Blv. Nicolae Balcescu, totul nou, prima inchirere, semidec., suprafata aprox 67 m2, etaj 8/9, complet mobilat si utilat lux si nou (g+f+p+t+um). **700 €;** ☎0764.529.841

245. **Victoriei** metrou, Dorobanti Capitale, Roma 21 dec., 47 mp, mobilat, utilat, 3/4 cam: 1 mare +3 mici, baie-cada, bucatarie mare, hol, wc, 3/3, centrala, ac, parchet, gresie, termopan, racordat utilati, mobilat/liber multiple facilitati ,pentru mai multe poze anunt pe net dupa nr tel. **360 €;** ☎0769.840.201 21romastreet@gmail.com

246. **Victoriei-Piata** Victoriei, 3 camere-75 mp semidec., 75 mp, mobilat, utilat, 1960 an constructie, etaj 5/7, inchiriere apartament 3 camere pe Bulevardul Iancu de Hunedoara, mobilat complet, modern, lux, 1 debara, 1 camara, 2 dormitoare, 75 mp utili.www.realkom.ro **850 €;** ☎0736.333.063 florin.stanica@realkom.ro

247. **Vitan** Mall, 3 camere, dec., renovat, dec., 82 mp, mobilat, utilat, **450 €;** ☎0734.709.930 beatrice@galaxyimob.ro

248. **Vitan** Resedence, metrou Mihai Bravu dec., 74 mp, mobilat, utilat, Vitan Residence, 5 min metrou Mihai Bravu, mobilat+utilat complet, vedere pe spate, liniste deplina, 2010, et.4, dec., 74 mp, se percepe comision, **470 €;** ☎0769.676.360

249. **Vitan,** Rin Grand Hotel, dec., 85 mp, mobilat, utilat, anul constructiei este 2008, 3 camere in Rin Grand Hotel, confort 1, complet mobilat si utilat, modern, etaj 6/16, 85 mp, situat pe Soseaua Vitan-Barzesti, 2 grupuri sanitare www.realkom.ro **550 €;** ☎0740.620.112 marian.popa@realkom.ro

250. **Zona** Militari Rosu. Apartament cu 3 camere de inchiriat - OIA 112346 semidec., 110 mp, mobilat, utilat, **380 €;** ☎0731.324.659/ 021.326.22.14 office@catalog-rezidential.ro

Imobiliare închirieri 4 CAMERE

Apartamente 4+ camere

1. **1 Mai,** Popisteanu, dec., 100 mp, mobilat partial, utilat partial, Este un duplex, etaj plus mansarda, intr-o vila renovata complet in 2017. Are 100 mp si living, dormitor, bucatarie, hol, baie si doua balcoane la etaj si doua dormitoare, baie si dressing la mansarda **1.100 €;** ☎0728.330.207 laurentiu.brezeanu@yahoo.com

2. **13 Septembrie,** Prosper, dec., 100 mp, mobilat, utilat, Sebastian-Razoare, etaj 7/8, amenajat, centrala proprie, curat, bloc civilizat, detalii la telefon, **500 €;** ☎0745.067.409

3. **Amzei,** dec., 145 mp, nemobilat, utilat, Romana, la 50 m de metrou, parter din 7, bloc special, super finisat, totul schimbat, apometre si repartitoare, ideal firma sau locuit, bucataria mobilata, se declara toata suma, **750 €;** ☎0722.211.146 pegusimobiliare@yahoo.com

4. **Aparatorii** Patriei, semidec., 100 mp, mobilat, utilat, la 850m de metrou, apartament spatios, mobilat si utilat complet, ideal pentru o familie, etaj 1/4, imobil reabilitat termic, doua bai, un balcon, aer conditionat in dormitoare si in bucatarie, 4 tv lcd, **500 €;** ☎0767.653.693

5. **Arena** Nationala, Lia Manoliu, dec., 115 mp, nemobilat, utilat, 5 camere dec.e, 10/10, panorama deosebita, 2 bai, bloc renovat, intrare stradala Bd Basarabia, nou renovat, bucatarie utilata complet, Mega Image la parter, 2 lifruri, scara curata, nemobilat, proprietar. **530 €;** ☎0732.131.564 cristimirica@yahoo.com

6. **Barbu** Vacarescu, 180 mp, mobilat, utilat, apartament situat pe 3 nivele : et.2- living, wc serv., bucatarie, hol, et-3 2 dormitoare + 2 bai, hol, mansarda open, aproximativ 65 mp nivel, amenajat modern, stradal. Ideal afacere +locuit, **740 €;** ☎0728.676.350 imobcont@gmail.com

7. **Bulevardul** Unirii nr. 9, dec., 100 mp, mobilat, utilat, ap. 4 camere, **1.000 €;** ☎0740.686.955

8. **Calea** Victoriei, str. Frumoasa mobilat, utilat, Calea Victoriei colt cu str. Frumoasa, proprietar inchiriez apartament 4 camere mobilat pt birouri. Astept firme serioase. Bloc fara risc seismic. 2 bai, 2 bucatarii, 120 mp **800 €;** ☎0748.131.168/ 0747.304.880

9. **Cazare** echipe muncitori in Bucuresti, toate zonele dec., 98 mp, mobilat, utilat, societate comerciala, oferim servicii de cazare echipe muncitori. Contract exclusiv cu societatile, locatie facila catre orice punct de lucru din Bucuresti. Oferim cazare in ap. cu 2,3 si 4 camere; **12 L;** ☎0731.928.520

10. **Ceasornicului,** Amb. China, 310 mp, inchiriez ap. duplex 2012, birouri/locuinta, living 160, 4 dormitoare, garaj, **2.100 €;** ☎0733.053.287

11. **Cismigiu,** Brezoianu dec., 135 mp, nemobilat, utilat partial, Apartament spatios cu hol mare pe mijloc, 2 bai, bucataria mobilata si utilata, et. 4/5 un apartament pe nivel, lift, aer conditionat,

Imobiliare închirieri CASE, VILE

10. **Bucuresti** S.U. 50 mp, curte 240 mp, 1 cam., mobilata, utilata, inchiriez etaj casa curte central Bucuresti. Spatiul este mobilat pentru locuit. Detalii- open space, centrala, aer conditionat, parcare in curte, **450 €;** ☎0721.616.161 vladvalentin@live.com

11. **Bucuresti** intre bulevard Unirii si Hala Traian S.U. 65 mp, curte 179 mp, 2 cam., mobilata partial, neutilata, ultracentral Bucuresti intre bulevardul Unirii si Hala Traian, casa 2 camere, 65 mp, curte cu loc masina, incalzire gaz proprie, renovata recent, nemobilata 650 eur/luna si mobilata 850 eur/luna disc., **650 €;** ☎+40722366572 roxana_rizescu@yahoo.ca

12. **Bucuresti,** Unirii, ultracentral, curte, ocazie S.U. 280 mp, curte 200 mp, 11 cam., nemobilata, neutilata, casa mare, in locatie de exceptie, pretabila pentru birouri sau servicii, toate utilitatile, centrala termica, parter, etaj, pivnita, anexe, curte individuala, libera din noiembrie **2.700 €;** ☎0744.349.967 office@erre.ro

13. **Calea** Calarasilor, S.U. 60 mp, curte 30 mp, 2 cam., nemobilata, neutilata, Foisorul de Foc, curte individual? de aprox. 30 mp, zona accesibil?, 60 mp, 2 camere+bucatarie nemobilata/neutilata, gs, renovata recent, izolata exterior, aer conditionat, centrala, liber, comercial/birouri; **400 €;** ☎0728.415.944/ 0745.540.560

14. **Cantemir,** Marasesti, 5 min. metrou, vila parter, S.U. 90 mp, curte 50 mp, 3 cam., nemobilata, utilata, Parcul Carol, Marasesti, vila cu 3 camere, baie, bucatarie, 2 intrari, gresie, faianta, parchet, centrala termica, parcare, ideala reprezentanta, pozitie ultracentrala, acces imediat metrou, **600 €;** ☎0731.877.269 prometeuimobiliare@yahoo.com

15. **Cartierul** Latin, Prelungirea Ghencea, S.U. 90 mp, curte 20 mp, 3 cam., mobilata, utilata, casa p+1, living, bucatarie, hol la parter, a etaj 2 dormitoare, baie, g, f, p, t, um, ct, isn, ien, mobilata si utilata, 2 locuri parcare, **450 €;** ☎0730.556.914 ionnedea.khc@gmail.com

16. **Chiajna** S.U. 240 mp, curte 250 mp, 5 cam., mobilata, utilata, proprietar, Chiajna, vila complet mobilata si utilata,3 dormitoare,4 bai, garaj incalzit, mansarda 60mp, zona foarte linistita, la 4 minute de Centrul Comercial Militari si autostrada A1, termen lung; **750 €;** ☎0744.756.506 izlate@yahoo.com

17. **Chiajna** Rosu, vis-a-vis de padure S.U. 300 mp, curte 350 mp, 5 cam., mobilata partial, utilata, vila 3 dormitoare din care unul en suite, sufragerie, dining, birou, bucatarie toate in plan deschis, 3 grupuri sanitare, baie cu jacuzzi. Curte generoasa, bine amenajata. Curte acces masini 3 locuri. **1.199 €;** ☎0766.300.392 rodica.aristotelous@gmail.com

18. **Comuna** Dobroesti, langa Sala de Sport, 4 cam., ofer casa la curte, baie si bucatarie; ☎0745.998.102

19. **Corbeanca,** vila individuala S.U. 160 mp, 5 cam., mobilata, utilata, **980 €;** ☎0756.132.620 monica@aristocrat-imobiliare.ro

20. **Cotroceni,** metrou Eroilor, comision 0% S.U. 242 mp, curte 475 mp, 10 cam., nemobilata, neutilata, casa cu 300mp curte libera, 250mp, parter 122mp si demisol inalt (cu ferestre inalte) 120 mp, finisaje de calitate, renovat complet, la 5 minute de metrou Eroilor si 2 minute de RATB. Comision 0%. **2.500 €;** ☎0726.077.077 office@zoomcity.ro

21. **Despot Voda, spitalul Colentina, Bucuresti S2 S.U. 60 mp, 3 cam., mobilata, utilata, Casa plus curte cu acces comun avand curte interioara. Se inchiriaza pe termen lung (minim 2 ani), cu contract. Chirie plus garantie o luna. Ofer si cer seriozitate, 450 €; ☎0723.275.480**

22. **Domenii,** S.U. 190 mp, curte 230 mp, 7 cam., mobilata partial, utilata partial, vila de inchiriat in zona Domenii, 7 camere, S+P+2 E+M, finisata, partial mobilata, in curs de renovare, toate utilitatile, curte libera. Pret 1600 euro. RMX21370. **1.600 €;** ☎0723.232.359 team.bucuresti@remax.ro

23. **Domenii,** Av. Popisteanu, S.U. 157 mp, 5 cam., nemobilata, neutilata, inchiriere vila cocheta, constructie 2007, S+P+1+M, 157mp utili, 46 utili/nivel,3 bai, balcon, living si 4 dormitoare, inca 2 camere la subsol, strada linistita, la 3 minute de statia RATB, comision 0%. **1.250 €;** ☎0730.252.252 contact@amaliatudor.ro

24. **Domnesti** S.U. 115 mp, curte 580 mp, 4 cam., mobilata, utilata, proprietar ofer spre inchiriere casa constructie 2013 cu curte generoasa - 600 mp -, pomi fructiferi, mobilata si utilata, situata in Domnesti - Teghes, langa padure, **450 €;** ☎0743.332.288 veronicadima89@gmail.com

25. **Domnesti,** strada Zorilor 37, S.U. 110 mp, curte 110 mp, 4 cam., mobilata partial, utilata, inchiriez vila tip duplex P+E, constructie finalizata 2014. **500 €;** ☎0724.316.272 apet_miki73@yahoo.com

26. **Dorobanti,** S.U. 90 mp, 3 cam., mobilata partial, utilata partial, Mario Plaza, apartament 3 camere in imobil 2002, etajul 3/4, prospat renovat, aer conditionat, ideal birouri, pret cu utilitati incluse 1000 €, contract, termen lung. **750 €;** ☎0727.256.147/ 0740.023.488 nicoli.imobiliare@gmail.com

27. **Dorobanti,** S.U. 420 mp, 23 cam., nemobilata, utilata, Piata Victoriei, langa spitalul Grigore Alexandrescu, singur curte, d+p+2+m,23 de camere+dependinte, ac, centrala, amenajari clasa A, nemobilata, totul nou, amenajata recent interior exterior (ag), **5.500 €;** ☎0752.036.997/ 0765.400.929

28. **Dorobanti,** vila, 6 locuri parcare S.U. 240 mp, curte 250 mp, 4 cam., nemobilata, neutilata, **2.500 €;** ☎0799.029.194 cateliu.gabriel@catoma.ro

29. **Dragomiresti** Deal, S.U. 204 mp, curte 402 mp, 5 cam., mobilata, utilata, 6 km din Militari, 1 living, 3 dormitoare, 3 gr, san.p+1+pod, garaj, pivinita sub garaj, gaze, put, fosa, centrala termica in condensatie, pereti din caramida grosime 50 cm, izolatie ext. 10 cm; **800 €;** ☎0734.830.800/ 0725.740.601

30. **Drumeagului,** Sector 3, S.U. 560 mp, inchiriez imobil, teren 330 mp, parter cu 2 etaje si mansarda, 6 apartamente si 3 garsoniere, pretabil birouri sau regim hotelier; ☎0765.330.404

31. **Drumul** Sarii, S.U. 330 mp, 9 cam., ofer spre inchiriere vila et. 1+ 1t.2, superfinisata, 5 bai, an constr. 2008, **3.000 €;** ☎0737.282.413

32. **Drumul Taberei, bd-ul. Timisoara, 2 cam., nemobilata, utilata partial, inchiriez 2 camere la curte nemobilate (mobilate), hol, baie, bucatarie dotata cu frigider, aragaz, masina de spalat, terasa 40 mp, toate la etaj (p+1), pret negociabil acceptam si firme (pretabil birouri); ☎0727.380.128**

33. **Drumul** Taberei, Prelungirea Ghencea, S.U. 90 mp, curte 20 mp, 3 cam., mobilata, utilata, casa p+1, living, bucatarie, hol la parter, 2 dormitoare, baie, terasa la etaj, g, f, p, t, um, ct, isn, ien, mobilata si utilata, loc parcare, **450 €;** ☎0730.556.914 ionnedea.khc@gmail.com

34. **Drumul** Taberei, Prelungirea Ghencea, S.U. 120 mp, curte 170 mp, 4 cam., mobilata, neutilata, complex de 4 vile disponibile spre inchiriere imediata pe un interval de minim 6 luni, inclusiv firme. Sunt 4 camere cu 3 bai, spatiu tehnic, bucatarie inchisa, geamuri tripan, mobilata. Comision standard. **1.000 €;** ☎0722.116.600 ionutgabor@gmail.com

35. **Drumul** Taberei, Prelungirea Ghencea, Maracineni S.U. 180 mp, curte 400 mp, 4 cam., mobilata partial, utilata, vila P+1, P living, dining, bucatarie, baie, hol spatios; etaj 2 dormitoare cu balcon, baie, hol, scara interioara, in exterior: camera tehnica, 800 e sau 3.500 lei. PS: preturile sunt fixe. **800 €;** ☎0730.556.914 ionnedea.khc@gmail.com

36. **Emil** Pangrati, S.U. 1400 mp, curte 1700 mp, 40 cam., mobilata partial, utilata partial, vila deosebita, superba construita in 1948, **20.000 €;** ☎0744.372.439/ 0773.886.826 nistor_house@yahoo.com

37. **Fainari,** Cal. Mosilor, S.U. 297 mp, curte 20 mp, 10 cam., nemobilata, neutilata, direct proprietar, Fainari, vila noua 10 camere, g, f, p, ac, parcare 3-4 loc. stradal, pretabil laborator, cabinet medical, birouri, after school, apropiere 5 min. Cal. Mosilor, Bucur Obor, metrou etc. **2.140 €;** ☎0733.733.627

38. **Ferdinad,** Gara de Est, S.U. 120 mp, curte 200 mp, 4 cam., nemobilata, neutilata, inchiriere vila, Ferdinand, Obor, 4 camere, 300 mp, libera. **1.150 €;** ☎0749.199.194 vlorica@confortcasaimobiliare.ro

39. **Floreasca,** inchiriere parter vila birouri S.U. 110 mp, 3 cam., nemobilata, neutilata, **800 €;** ☎0733.655.655 doinita@elegantimob.ro

40. **Foisorul** de Foc, 2 cam., singur curte, dependinte, baie, bucatarie, centrala termica, aer conditionat, zona linistita, **450 €;** ☎0770.482.659

41. **Fundeni** - Sos. Dragonul Rosu, S.U. 130 mp, curte 225 mp, 4 cam., nemobilata, neutilata, vila are parter + etaj si este compartimentata astfel: Parter- living, bucatarie, baie, etaj 3 dormitoare, baie si balcon. Curte libera in suprafata de aprox 225 mp. Zona linistita si civilizata; **650 €;** ☎0725.137.134/ 0727.100.380 office@revest.ro

42. **Gara** Obor, Bucuresti, sector 2 S.U. 125 mp, curte 300 mp, 6 cam., mobilata partial, utilata, vila singur curte, ds+p+pod, proaspat zugravit6 camere, 1 baie cu WC+2 WC-uri, gresie, faianta, parchet, utilat complet baie+bucatarieSuprafata utila totala: 125 mp. Suprafata teren: 300 mp. Constructie 1940 **1.200 €;** ☎0723.188.798/ 0752.676.727

43. **General** Berthelot S.U. 220 mp, curte 50 mp, 5 cam., nemobilata, utilata, Vila 5 cam, p+1, complet renovata, toate utilitatile, 3 bai, centrala proprie, aer conditionat; ☎0722.232.014 florin_maracine@yahoo.com

44. **Ghidiceni,** Topaz nr. 2, vila 4 camere, S.U. 95 mp, curte 120 mp, 4 cam., nemobilata, utilata, vila/ casa 4 camere, piscina, curte privata cu dale si gazon str. Topaz 2A, TVA 5% Inclus. 4000 euro reducere la plata cash, 3 dormitoare, 2 bai, canalizare, pod inalt cu placa de beton **75.000 €;** ☎0730.621.021

45. **Giulesti** piata, inchiriere vila 7 camere p+1+pod S.U. 160 mp, curte 140 mp, 7 cam., mobilata partial, utilata partial, Vila constructie 1998, 7 camere, 3 bai, 2 bucatarii, 2 intrari, curte 140mp. se pot parca 2 masini in curte cat si pe strada. Vila este renovata recent, toate imb. foarte aproape de Cal. Giulesti, **850 €;** ☎0732.940.972 florikiss57@yahoo.com

46. **Glina** 2 cam., casa, 1 bucatarie, stradal, **500 L;** ☎0763.552.424/ 0761.207.294

47. **Gradina** Icoanei, Manastirea Darvari S.U. 520 mp, curte 130 mp, 7 cam., mobilata partial, utilata, casa vila constructie 2008, s+p+1+m, 7 cam, 5 dormitoare, 5 bai, 4 locuri parcare, nemobilata, bucatarie mobilata, firma sau locuit, **4.000 €;** ☎0760.978.331/ 0722.560.930 teraimobiliare@yahoo.com

48. **Iancului** metrou, S.U. 90 mp, curte 60 mp, 4 cam., mobilata, utilata, inchiriere 4 camere in vila st. 90 mp, mobilata si utilata stradal, cu imbunatatiri g, f, p, t, um, ac, apartamentul are 2 intrare, centrala proprie curte cocheta, comuna. Se preteaza pentru locuit. **580 €;** ☎0749.199.196 lenus@confortcasaimobiliare.ro

49. **Militari** Rosu, casa de inchiriat S.U. 100 mp, curte 250 mp, 4 cam., mobilata, utilata, casa de inchiriat situata intr-o zona de vile, pe strada asfaltata, zona linistita, casa P+Etaj, living, bucatarie mobilata si utilata partial, casa libera de la 1 octombrie 2018. **750 €;** ☎0729.481.840/ 0761.028.046 imobeurocasa@gmail.com

50. **Militari,** adiacent de McDonald's, Virtutii, S.U. 180 mp, 6 cam., mobilata partial, neutilata, vila P+1+Pod, fost sediu de firma, se poate recompartimenta, acum se rezugraveste, predare la cheie, pod neamenajat, toate utilitatile, curte mica, posibilitatea de 2 locuri-parcare in fata curtii; **1.000 €;** ☎0722.302.080

51. **Mosilor,** S.U. 130 mp, curte 80 mp, 4 cam., nemobilata, utilata, Pizza Hut, superpozitie, acces metrou/ RATB, 3 intrari, 130mp, dispusi pe 4 camere, 2 gr. sanitare, bucatarie, D+P, curte individuala 80 mp, renovata recent, centrala, aer conditionat, liber, ideal birouri/ comercial **850 €;** ☎0728.415.944/ 0745.540.560

52. **Pache** Protopopescu, S.U. 248 mp, curte 81 mp, 5 cam., mobilata partial, utilata, Foisorul de Foc-Matei Voievod, acces metrou/ratb, zona linistita, curte libera 81 mp, 248 mp utili, D+P+2, camere mari, foarte elegant?, intim?, aer conditionat, videointerfon, libera, comercial, birouri, locuit. **1.900 €;** ☎0728.415.944/ 0745.540.560

53. **Pavel** Dimitrievici bulevard, Kiseleff, S.U. 600 mp, 10 cam., nemobilata, neutilata, vila de lux, situata in zona cea mai selecta a capitalei, zona cu foarte multe reprezentante diplomatice, in apropierea parcului Herastrau pe unul dintre bulevardele cele mai circulate. **6.700 €;** ☎0764.100.045 onuburlacu@gmail.com

54. **Piata** Victoriei Buzesti S.U. 165 mp, curte 150 mp, 12 cam., nemobilata, neutilata, pozitie foarte buna, spatiu birouri, dispus pe doua etaje, disponibil imediat, apropiere mijloace de transport, statie metrou 6 min. **1.600 €;** ☎0758.098.917/ 0758.098.905 georgian.draghia@galaxyimob.ro

55. **Piata** Victoriei, S.U. 520 mp, 16 cam., imobil nou, 250 mp curte, 6 bai, s+p+1+2, 2 scari, banca, notairat, avocati, scoala, restaurant, locuinta, pret/ luna, **5.700 €;** ☎0725.970.581

56. **Pipera,** S.U. 150 mp, curte 250 mp, 4 cam., mobilata partial, utilata, vila p+1, bucatarie mobilata, curte, paza permanenta, 2 bai, 3 dormitoare, living, dining, teren tenis, baschet, piscina, ideal personal diplomatic, **1.200 €;** ☎0723.144.756 office@casadenadejde.ro

57. **Pipera,** langa BRD, semistradal, zona foarte buna S.U. 120 mp, curte 600 mp, 4 cam., mobilata, utilata, casa gen vila, constructie noua, an 2012, living, bucatarie, 3 dormitoare, 2 bai, moderna, curte foarte mare, ideal familie cu copii, contract legal, se accepta srtraini, 1+1l, **750 €;** ☎021.688.08.67/ 0722.614.867

58. **Pipera,** zona Jolie Ville, vila lux S.U. 278 mp, curte 345 mp, 7 cam., mobilata, utilata, **2.500 €;** ☎0737.613.004 george.dimitriu@galaxyimob.ro

59. **Popa** Nan, 2 cam., nemobilata, neutilata, singur curte, zona linistita,. doua camere, bale bucatarie si dependinte, toate utilitatile, centrala proprie, aer conditionat, **450 €;**

60. **Sector** 1 S.U. 330 mp, curte 250 mp, 8 cam., nemobilata, utilata, B-dul Dacia, intersectia Polona, P-ta Romana, **2.799 €;** ☎0722.704.908 ppetric_amb@yahoo.com

61. **Soseau** Salaj, S.U. 300 mp, curte 150 mp, 8 cam., nemobilata, utilata partial, vila superba, potrivita pentru activitate de birouri, gradinita, videochat, **1.200 €;** ☎0741.245.100

Imobiliare închirieri DIVERSE, CAMERE CU CHIRIE

62. **Soseaua** Chitilei, capat tramvai, 2 cam., mobilata partial, casa, dependinte, parter si etaj, curte comuna, **250 €;** ☎0766.794.712

63. **Soseaua** Kiseleff, S.U. 600 mp, curte 50 mp, 10 cam., nemobilata, neutilata, vila de lux, situata in zona cea mai selecta a capitalei, zona cu foarte multe reprezentante diplomatice, in apropierea parcului Herastrau pe unul dintre bulevardele cele mai circulate; **6.500 €;** ☎0744.349.967 office@erre.ro

64. **Soseaua** Nordului, mobilata partial, proprietar inchiriez duplex renovat, situat in vila; ☎0736.375.711/ 0723.943.888

65. **Stefan** cel Mare, Vasile Lascar, particular ofer casa P+1, 3 camere, semi/mobilat, utilata, centrala gaz, izolata, termopane, imbunatatiri, **500 €;** ☎0736.737.747

66. **Stirbei** Voda, S.U. 230 mp, curte 250 mp, 8 cam., nemobilata, utilata partial, va prezentam o vila frumoasa, renovata total, in zona Stirbei Voda, Popa Tatu, General Berthelot, vila ce a suportat investitii majore, practic refacuta in totalitate, cu suprafete generoase, **2.800 €;** ☎0724.270.019 travaharealestate@gmail.com

67. **Tartasesti,** casa 4 camere, 15 km, DN 7 S.U. 100 mp, curte 580 mp, 4 cam., mobilata, utilata, Particular, inchiriez casa 4 camere in Tartasesti, 15 km DN 4 benzi, 3 dormitoare, living, garaj incalzit 100 mp utili, g+f+p+ct+t+um, curte amenajata, vecini ok, toate utilitatile, mobilata, contract, neg. **300 €;** ☎0723.191.471 f_pana@yahoo.com

68. **Tineretului** S.U. 300 mp, curte 80 mp, 6 cam., nemobilata, utilata, vila singur curte constructie 2004, p+1+m, 6 camere, 3 bai, 2 balcoane, suprafata totala 300 mp, curte, locuri de parcare, ideal firma, **1.800 €;** ☎0724.226.342/ 021.312.59.99 cristian@k-imobiliare.ro

69. **Tineretului,** Carol, S.U. 530 mp, curte 200 mp, 12 cam., mobilata partial, utilata, vila 12 camere, deosebita si unicat in zona, pretabila atat rezidenta cat si firma, subsol+3 etaje +terasa, semi-mobilata, 5 grupuri sanitare si 3 intrari, vedere deosebita, langa metrou si parc, comision 0%, **5.000 €;** ☎0722.702.564 ioan.rusupfa@gmail.com

70. **Tineretului,** Sincai, S.U. 230 mp, particular inchiriez vila 2004, 50 m de parc, 6 camere dispuse in 2 apartamente cu intrari separate, **1.650 €;** ☎0722.447.780

71. **Traian,** S.U. 240 mp, 6 cam., mobilata, utilata, vila p+1+m, an constructie 1998, 6 camere, 3 bai, singur curte, garaj, aer conditionat, curata, zugravit. **1.100 €;** ☎0734.177.486/ 0734.093.936

72. Unirii vila cu 8 camere de inchiriat OIC 122220 S.U. 190 mp, curte 300 mp, 8 cam., nemobilata, utilata, 2.200 €; ☎0731.324.660/ 021.326.22.14 office@catalog-rezidential.ro

73. Unirii, D. Cantemir pentru birouri, vila 200 mp S.U. 200 mp, curte 80 mp, 5 cam., nemobilata, utilata partial, Vila 250 mpc (200 mp utili), curte 80 mp ultracentral Unirii, 10 min mers pe jos de la metrou, P (60 mp) + E (80 mp) + M (80 mp) excelent pentru birouri, locuri de parcare, renovat int & ext. 1.850 €; ☎0725.388.605 office@kbcrealestate.ro

74. **Vitan, vila 9 camere nou construita, ideal firma, S.U. 240 mp, curte 110 mp, 9 cam., nemobilata, utilata, 1.600 €; ☎0734.709.930 beatrice@galaxyimob.ro**

75. **Voluntari padure Andronache, S.U. 100 mp, curte 220 mp, 3 cam., mobilata, utilata, Vila Voluntari langa padure, Andronache se anchiriaza mobilata tineresc/ semi-mobilata, singur curte, pt firma/ locuit, tv masina spalat aer conditionat centrala termica, libera, faianta, gresie, parchet 450 €; ☎0722.295.546 anagholami2@gmai.com**

76. **Voluntari,** Ilfov S.U. 180 mp, curte 260 mp, 4 cam., mobilata, utilata, inchiriere vila 4 camere, Voluntari Pipera, **1.000 €;** ☎0754.011.700/ +447392121412 floriana_grigore@yahoo.com

Diverse, camere cu chirie

1. **Antiaeriana,** inchiriez camera in vila complet mobilata, internet,masina spalat, frigider, intrare separata, baie separata, termen nelimitat, merita vazuta; ☎0736.978.205

2. **Aparatorii** Patriei, ofer camera mobilata, incalzire centrala, baie, bucatarie, pentru o tanara nefumatoare, metrou Aparatorii Patriei; ☎0744.804.209

3. **Aparatorii** Patriei, metrou, casa curte pentru cazare muncitori; ☎0726.523.399

4. **Aparatorii** Patriei, metrou, ofer doua camere, hol, baie, bucatarie, pentru cazare muncitori; ☎0774.488.977

5. **Auchan,** Vitan, piata Bobocica, camera mobilata curte conditii bloc, acces baie bucatarie, cablu net masina de spalat, zona buna mijloace de taransport foarte aproape. Pt. un baiat salariat, camera disponibila de azi ☎0762.992.990 antonio7274@yahoo.com

6. **Baicului,** zona, avem camere la curte, mobilate, **700 L;** ☎0720.601.132

7. **Berceni,** camera la curte cu intrare separata, conditii avantajoase, **700 L;** ☎0732.694.356/ 0771.081.693

8. **Berceni,** camera separata, gazduire completa. Domn ajut o doamna 45-50, solitara sau cu copil, cu probleme de locuinta. Ofer: liniste, stabiltate, spatiu contra usoara ingrijire ap. Rog sa nu sune barbati sau cuplu, ☎0728.672.127

9. **Berceni,** Aparatorii Patriei, particular, inchiriez camere in vila, toate facilitatile, tot confortul, apropiere metrou. Ofer si cer seriozitate; ☎0726.950.664

10. **Berceni,** camera dec.a, termen lung, o persoana 1 camera din 3 la bloc, pentru o doamna salariata, ingrijita, serioasa, se locuieste cu proprietarul barbat 37 ani, serizotate, metrou 7 min, mobilat ,tv, net, frigi, mas spalat noi, toate conditiile, **400 L;** ☎0761.473.030 euroconcept.translations@yahoo.com

11. **Berceni,** str. Stanjeneilor, Oltenitei, inchiriez camera la bloc, cu pat dublu, mobilata si utilata complet, 2 lifturi, pt 2 persoane (sot si sotie sau 2 fete) - 800 lei. **800 L;** ☎0751.859.782

12. **Brancoveanu,** 5 minute metrou, camera mobilata, dec.a, mobilata modern, masina spalat, parchet, termopan, parchet, acces dependinte, unei tinere **400 L;** ☎0724.278.376

13. **Brancoveanu,** ofer camera in ap. modernizat, la 2 pers., cu facturi incluse in pret/ pers, **400 L;** ☎0734.847.505

14. **Bucur** Obor, inchiriez camera la bloc unei doamne sau domnisoare, nefumatoare, chiria **100 €;** ☎0722.620.774

15. **Bucuresti,** inchiriez camera la curte, pret convenabil; ☎0761.427.624

16. **Bucurestii** Noi, metrou Bazilescu, ofer camera mobilata la curte, incalzire pe lemne, acces baie, bucatarie, apa calda, doresc o familie, garantie+ **600 L;** ☎0737.305.087

17. **Camera** apartament 3 camere, inchiriez camera apartament 3 camere, bloc 4 etaje, zona Dristor, Pta. Ramnicu Sarat, Mall Park Lake. Centrala termica, parchet, mobilat, masina de spalat aut., frigider, bl. reabilitat, zona linistita, **100 €;** ☎0722.724.141 adrian.plesciuck@gmail.com

18. **Camera** in apartament de 4 camere, la o fata studenta sau salariata, **350 L;** ☎0735.066.969

19. **Camera** la curte pt. 2 fete, 600 lei, utilitati incluse, apa, gaze, tv, internet. Camera unei doamne schimb menaj usor; ☎0729.858.706/ 0773.942.484

20. **Camera** la curte unui baiat cu tot strictul necesar. Pret convenabil; ☎0766.312.154

21. **Camera** la curte, particular, conditii avantajoase, totul separat, **600 L;** ☎0732.694.350

22. **Camera** mobilata, acces utilitati, conditii deosebite, posibilitati mostenire imobil. Prefer doamna sau studenta linistita; ☎0726.885.871/ 0762.274.705

23. **Camera** pentru o fata, sub 34 ani, gazduire gratuita. Proprietar tanar, 34 ani, Bucuresti. Mai multe detalii la tel.; ☎0761.734.775

24. **Camera** separata ap 3 camere se inchiriaza se inchireaza camera separata in aparatament cu 3 camere zona linistita 1 Decebrie Auchan Titan. Toate utilitatile; **400 L;** ☎0721.186.539 Aaiviloo@yahoo.com

25. **Camere** de inchiriat in centrul orasului pentru echipe de muncitori si nu numai, mobilate si utilate. Se pot inchiria in regim hotelier sau lunar. Pretul/persoana/noapte este de 35 lei, negociabil daca se plateste lunar **35 L;** ☎0774.665.826

26. **Camin** studentesc camere in camin studentesc particular cu doua, trei sau patru locuri. Preturi per loc in camera incepand cu 470 lei lunar, cheltuielile aferente utilitatilor incluse in pret; **470 L;** ☎0784.377.266

27. **Central,** camera bloc mobilata separata, mas. spalat, tv, fara garantie, **300 L;** ☎0720.958.579

28. **Central,** camera mare, mobilata, intrare separata, utilitati comune, conditii decente, plata lunara, intretinerea inclusa iarna, exclus fumatorii, batranii, **800 L;** ☎0721.806.429

29. **Colentina** intersectie Fundeni, pt. fata singura, nefumatoare, camera individuala, mobilata modern, baie, bucatarie, toate utilitatile, comune cu o fata, **100 €;** ☎0744.240.389/ 0727.385.419

30. **Colentina** nr. 4, camera mobilata la 1-2 fete sau cuplu; ☎0730.998.165/ 021.687.70.40

31. **Colentina,** camera mobilata la curte, cu centrala, tv, in vila, **650 L;** ☎0722.140.904

32. **Colentina,** inchiriez camera, baie, bucatarie, conditii bloc, intrare separata, ☎0724.125.282/ 0765.353.938

33. **Colentina,** inchiriez o camera la curte unei fete serioase, camera este mobilata, cu incalzire pe centrala cu gaz, baie, bucatarie; ☎0773.875.302

34. **Colentina,** la curte, o camera 22 mp, hol, bucatarie, separata, la 2 tineri casatoriti, fara copii, pana in 30 de ani; ☎0722.656.978

35. **Colentina,** capat tramvai 21, inchiriez camere in vila intrare separata; ☎0744.275.689

36. **Colentina, Carrefour, particular, camera curte, baie, bucatarie, mobilat, utilat, separat, curat (conditii), 50 m capat 21, 1+1 discutabil, 800 L; ☎0720.820.726**

37. **Colentina,** zona, ofer camera de inchiriat, casa curte, la o doamna; ☎0723.823.512

38. **Crangasi** vis-a-vis piata, camera la bloc, toate facilitatile, la o fata nefumatoare. ☎0749.194.540

39. **Crangasi,** camera doubla pt o singura pers, (tel correct). Intru 3 camera, doar proprietara acasa. Pt. o studenta, profesional lady. Wc propriu, patul no. WiFi, fiber net., 5 min de metrou, tram, bus, parc. Pt 2 persoane discutam pretul/disponibiltate. O luna avans 3 rate. **600 L;** ☎0723.563.630 ralf.zwane@yahoo.com

40. **DELFINULUI** PIATA, Cartier Ostrov, camera la curte, mobilata, bucatarie, baie, toate utilitatile, incalzire centrala; ☎0765.012.013

41. **Doamna** Ghica, ofer modest chirie la curte, maxim 2 persoane; ☎0722.603.444

42. **Doamna** Ghica, 83, inchiriez una camera mobilata intr-un ap. cu 3 cam. unei studente fata serioasa, neg. ☎0766.471.189

43. **Dristor,** Park Lake, acces metrou, pentru baiat sau fata, camera mobilata frumos, imbunatatiri moderne, toate conditiile, foarte curat, **450 L;** ☎0760.633.953

44. **Drumul** Gazarului, inchiriez o camera din 3 la bloc cu acces la toate utilitatile, la o pers. singura, nefumatoare, fara animale, constr. 1987, 18 mp, **150 €;** ☎0723.660.795

45. **Drumul** Taberei, camera la bloc, tot confortul pentru o tanara nefumatoare, studioasa, serioasa; ☎0766.462.564

46. **Drumul** Taberei, ofer camera in vila la o pensionara fara casa contra menaj usor. **600 L;** ☎0786.360.220

47. **Drumul** Taberei, Plaza, linia 41, autobuze 137, 138, tramvaie 8, 25, camera mobilata frumos, dec.a, acces dependinte, unei tinere, **400 L;** ☎0724.278.376

48. **Eroii** Revolutiei, sos. Giurgiului o camera intr-un apartament de 4 camere complet mobilata si utilata. Bloc reabilitat, apropiere metrou. **500 L;** ☎0766.323.437

49. **Gara** de Nord camera la curte, mobilata, utilata, acces baie, bucatarie, 550 lei plus cheltuieli, ☎0729.633.656

50. **Ghencea,** camera curte, conditii decente, baie, bucatarie, masina spalat, net (camera dubla) numai barbati, 400 lei pretul include intretinerea, **400 L;** ☎0766.800.777

51. **Gorjului,** inchiriez o camera, de preferinta sex feminin, doresc pensionara. Solicit si un mic ajutor in casa. Rog seriozitate; ☎0722.651.429

52. **Gorjului,** la 5 min. de metrou, camin particular, cazare pt. baieti, locuri disponibile, camere utilate cu tv, frigider, net, bai si bucatarii la comun, utilate complet, liniste si curatenie, **450 L;** ☎0784.717.299 dinculescu_mihai@yahoo.com

53. **Hala** Traian, de inchiriat o camera de 18 mp la parter; **450 L;** ☎0763.440.792/ 0770.174.543

54. **Iancului** - Mega Mall, camera in apartament frumos mobilata, cu toate conditiile numai unei studente, salariale civilizate, 600 lei inclusiv intretinerea, ☎0754.782.009

55. **Iancului,** oferim cazare pentru muncitori in vila, toate conditiile; ☎0722.349.170

56. **Inchiriez** o camera mobilata la bloc, un baiat singur sau o fata, incadrati, nefumatori. Rog seriozitate; ☎0721.556.045

57. **Inventiei** nr. 10, camera mobilata, curata, acces la utilitati; ☎0762.320.220

58. **Iuliu** Maniu, Militari, Piata Gorjului, particular, inchiriez 2 camere in apartament de 3 camere, mobilat si utilat, fara proprietar la 2 fete nefumatoare. Relatii la telefon ☎0723.167.285

59. **Judetul** Teleorman, ofer locuinta pentru o doamna pe o perioada nedeterminata in schimbul ingrijirii locuintei; ☎0769.917.136

60. **Marasesti,** Cantemir, camere spre inchiriere la curte, zona centrala. Particular, fara intermediari. Rog seriozitate; ☎0724.653.475/ 021.331.16.57

61. **Mega** Mall, caut colega de apartament pe termen lung, langa Mega Mall. Pentru mai multe detalii va rog frumos sa ma contactati. Numele meu este Petruta ☎0765.595.047

62. **Menaj** inchiriez unei doamne fara obligatii camera in apartament, contra ajutor menaj, variante. Cer si ofer seriozitate; ☎0742.804.400/ 0742.804.400

63. **Metrou** 1 Decembrie Inchiriez 1 camera intr-un apartament de 3 camere la metrou 1 Decembrie la o fata nefumatoare. Apartamentul este mobilat, masina de spalat, frigider, internet, **450 L;** ☎0751.100.859 luciaknj@gmail.com

64. **Metrou** Aurel Vlaicu Ofer gratuit o camera intr-o vila unei studente sau absolvente. ☎0735.446.884

65. **Metrou** Nicolae Grigorescu camera in apartament de doua camere exclusiv pt. o singura persoana. Alte dotari: bucatarie mobilata si utilata, internet wireless. 2 minute pana la metrou, **400 L;** bogdang.mitu@gmail.com

66. **Mihai** Bravu, vizavi Lidl, inchiriez camera mobilata, utilata, pret fara alte costuri, **700 L;** ☎0786.247.488

67. **Militari** - Cernisoara, inchiriez camera la curte, la o fata. Tv, net, masina spalat, utilitati incluse, **600 L;** ☎0737.496.118

68. **Militari,** camera in apartament cu 2 camere, In zona Militari - Piata Gorjului, cu toate facilitatile, unei doamne. Relatii la telefon. ☎0761.696.504

69. **Militari, metrou Pacii, auto statia Apusului, inchiriez camera la 2 fete nefumatoare, net, masina automata, 350 lei fiecare; ☎0722.495.777**

70. **Militari,** Veteranilor, pensionara ofer camera unei fete, chiria plus garantia si separat intretinerea, **300 L;** ☎0726.394.108

71. **Moinesti,** inchiriez camera la o persoana serioasa, rog seriozitate, 600 lei/luna. **600 L;** ☎0786.360.220

72. **Mosilor,** langa metrou, ofer cu chirie camera in apartament la bloc pentru o fata studenta sau salariata, plata lunar, fara garantie; ☎0739.120.605

73. **Muncii, gazda la bloc, cu impozitare la Sectia Financiara; ☎031.424.33.04**

74. **Obor,** 3 minute metrou, camera mobilata, curata, dec.a, acces dependinte, masina spalat, unei tinere/doamne. **100 €;** ☎0724.278.376

75. **Obor,** Gara, Baicului, caut coleg de camera, pat separat, toate conditiile; ☎0761.172.390

76. **Ofer** spre inchiriere curte imprejmuita cu zid ofer spre inchiriere curte imprejmuita cu zid 400mp total sau partial; **100 €;** ☎0722.267.717 aurap2015@gmail.com

77. **Piata** Matache, Gara de Nord, o camera mobilata la curte la 1 persoana; ☎0734.340.429/ 0728.477.306

78. **Piata** Muncii, ap. dec., fara proprietar, inchiriez o camera mobilata, internet, toate utilitatile, la o tanara salariata; ☎0727.476.419

79. **Piata** Romana, ofer camaruta mobilata, curata, intrare separata, conditii bune, pentru pensionar(a), **500 L;** ☎0730.846.127

80. **Piata** Sudului, in zona, ofer de inchiriat o camera pt. baiat (student) sau fata (studenta), neg., **700 L;** ☎0720.898.099/ 0762.970.220

81. **Popesti** Leordeni, cartier Leordeni, camera de inchiriat la curte, baie, bucatarie, intrare separata, mobilata, utilata, toate facilitatile (incalzire centrala); ☎0722.906.945

82. **Rahova,** Margeanului, pensionar ofer in gazda 1 camera intr-un ap. de 2 cam., cf. 1, unei doamne domnisoare 25-55 ani pt. mic menaj; ☎0729.557.707

83. **Romana,** camera intrare separata pentru fata/femeie studenta/salariata, **100 €;** ☎0726.672.069

84. **Romana,** zona Teatrul Notara, inchiriez camera pentru student sau studenta; ☎0721.211.080/ 0727.836.007

85. **Sector** 1, Parc Bazilescu, camera complet mobilata, totul nou, toate utilitatile incluse, inclusiv cablu si internet, la vila in zona Bucurestii Noi, parc Bazilescu pentru studenta sau tanara salariata. Metroul, parcul si piata la 2 min. de mers pe jos, **150 €;** ☎0784.703.924

86. **Sector** 2, Calea M

Imobiliare închirieri SPAŢII COMERCIALE, BIROURI

53. **Dacia,** Mosilor, S.U. 65 mp, spatiu birouri, cabinete medicale, laborator analize, stomatologie sau birouri la etajul 1 in ara Business Center, constructie noua s+p+m+4. Pretul afisat include chiria si utilitatile.Nu se percepe TVA. Proprietar **1.200 €;** ☎0722.525.092/ 0722.330.228 ara@ffdc.ro

54. **Doamna** Ghica, nr. 183, spatiu comercial 70- 130 mp, functioneaza magazin alimentar cu autoservire din 2000, stradal, in statia autobuz 143, se mai preteaza: farmacie, jocuri de noroc, birouri cabinet medical, piese auto, pret/luna, **1.200 €;** ☎0722.366.183

55. **Dorobanti,** S.U. 300 mp, sp. comercial, club unic in Bucuresti, salon infrumusetare, terapii, loc de joaca, bistro produse americane, clientela formata se vinde (125.000 eur) sau inchiriaza (contract management sau asociere participatiune). **7.100 €;** ☎0744.301.276

56. **Dristor,** Bucuresti, S.U. 40 mp, sp. comercial, Mihai Bravu, spatiu cu o suprafata 40 mp, situat la parter, baie, chicineta; amenajat cu gresie, termopane; intrare direct din strada si din scara blocului; in apropiere de Rond Baba Novac; **400 €;** ☎0756.256.934 andreeaimobiliare@yahoo.com

57. **Drumul** Taberei, Bucuresti, S.U. 125 mp, spatiu birouri, 125 mp, spatiu birouri clasa A, in cladirea MTR din Dr.Taberei, str. Valea Oltului, langa Mega Image. Spatiu cu finisaje si dotari de inalta calitate, ce asigura un climat optim. 80 locuri de parcare; ☎0722.729.208 inchiriere@mtr-building.ro

58. **Drumul** Taberei, Materna, statia Valea Ialomitei S.U. 20 mp, sp. depozitare, catre centru, vedere din bd. depozit strict depozitare, economic, usa metalica dubla, pereti izolati. Fara materiale inflamabile, poluare fonica si disconfort de la bunul simt. Bonus parking. **150 €;** ☎0721.927.522

59. **Eroii** Revolutiei, S.U. 40 mp, piata, super vad, cartier mare, statii metoru, ratb, hotel, mall, parcuri, spital, licee, scoli, gradinite, clinici, banci terzorerie, moschee. Chiria mgazinelor zonei, dl. Murar; ☎0744.705.245/ 021.326.52.62

60. **Eroii** Revolutiei, intersectia sos. Viilor 94, S.U. 40 mp, Cutitul de Argint, Parcul Carol, dealul Filaret, sos. Giurgiului si sos. Berceni, inchiriere, chiria magazinelor zonei, asociere pentru afaceri, vanzare intre 180.000-230.000 euro; ☎0250.866.225

61. **Floreasca,** Pescariu, S.U. 660 mp, spatiu birouri, Floreasca, Pescariu, spatiu birouri, suprafata utila 220 mp/etaj, suprafata utila totala 660 mp, finisaje deosebite, lux, parcare in curte 16 locuri incluse in pret, constructie 2010. **10.000 €;** ☎0722.359.898/ 0722.573.232 office@interpartes.ro

62. **Foisorul** de Foc, S.U. 23 mp, sp. comercial, Bd-ul Ferdinand 1, in statie troleibuz 85, 69 spre Gara de Est, grup sanitar, boiler electric, AC, curent trifazat, **400 €;** ☎0722.456.887 c0st1n29@yahoo.com

63. **Foisorul** de Foc, S.U. 24 mp, spatiu birouri, Mosilor, Eminescu, spatiu birouri 24 mp, renovat, grup sanitar, ac, intrare stradala **300 €;** ☎0725.084.444/ 021.210.76.00 ancasweethome@gmail.com

64. **Gara** de Nord, S.U. 165 mp, spatiu birouri, acces metrou, Ratb, parter/parter+1 in vila,165 mp,aprox. 130 mp util, terasa inchisa de aprox. 35 mp, 3 camere mari, 2 gs, interior foarte elegant, clasic, parchet si usi clasice, liber, birou/comercial. **700 €;** ☎0728.415.944/ 0745.540.560

65. **Gara** de Nord, S.U. 90 mp, sp. depozitare, adiacent, acces rapid metrou/ratb, et. 1/1 in vila, intrare complet separat?, 90 mp, open space, 13 7 ml, H aprox. 3, 5 m, gs, centrala proprie, curent si gaze contorizat, depozit, showroom, productie, birou. **350 €;** ☎0728.415.944/ 0745.540.560

66. **Ghencea,** intersectie, S.U. 150 mp, etaj 1, stradal, supervad, ideal scoala soferi, callcenter, birouri, notariat, agentie, cosmetica, masaj, scoala dans, urgent, **580 €;** ☎0784.999.555

67. **Ghica** Tei, Bulevard nr. 98, S.U. 24 mp, spatiu comercial curte, spatiu minimarket, rafturi noi de la Doraly+ raft fructe, boiler, aer cond., **1.500 L;** ☎0767.360.640

68. **Hala** S.U. 220 mp, sp. depozitare, noua 220 mp, din care productie-depozit 185 mp, birouri, vestiar, baie 35 mp, inaltime 6 m, paza video on-line, posibilitati flux industrie alimentara 2 usi, utilitatile contorizate separat, **1.400 €;** ☎0770.462.440/ 0745.999.343 vanzari@chimreactiv.ro

69. **Herastrau,** duplex pentru birouri 300 mp, 5 camere S.U. 300 mp, spatiu birouri, inchiriez duplex elegant in zona Nordului (Ambasada Chinei), etaj 3+4/5(duplex) pentru birouri nemobilat cu 4 birouri, 3 grupuri sanitare si open space, garaj, cu finisaje deosebite **2.300 €;** ☎0752.413.105 gheorghe.cristian2188@gamil.com

70. **Icoanei,** S.U. 110 mp, duplex (P+1), finisaje moderne, open space, constructie 2011, **900 €;** ☎0744.501.324

71. **Intersectia Calarasi- Agricultori S.U. 40 mp, (langa Piata Muncii), parter, stradal, acces trotuar, 700 €;** ☎**0724.311.834**

72. **Izvorul** Rece, S.U. 70 mp, spatiu birouri, spatiu birouri, Bdul Carol I, Izvorul Rece, parter, 70 mp. **500 €;** ☎0741.245.100 cojocaru.alice@gmail.com

73. **Jilava,** jud. Ilfov S.U. 3300 mp, sp. industrial, inchiriez 3300 mp teren plus spatii de depozit, birouri, deschidere 60 ml la Sos de Centura aproape de Sos Giurgiului in zona com. Jilava, vad deosebit, excelent pt dezmembrari auto,parcare camioane **1 €;** ☎0731.551.377 sorin.mar@gmail.com

74. **Jolieville** Galleria S.U. 26 mp, sp. comercial, Jolieville Galleria inchiriaza spatiu comercial cu suprafata de 26 mp, toate utilitatile incluse pentru activitati de vanzare produse traditionale. ☎0731.840.450

75. **Magura** Vulturului 85, S.U. 16 mp, sp. comercial, spatiu comercial pretabil activitati multiple, colt, 3,5 x 5,5 m; ☎0724.046.070

76. **Mihai** Bravu metrou, S.U. 200 mp, sp. comercial, 200 mp, curte 25 mp, 120 mp open space, camera frigorifica. Pretabil productie, catering, office etc. In apropierea statiei de metrou Mihai Bravu.Vecinatati: Vitan, Dristor, Vacaresti,Splaiul Unirii **1.500 €;** ☎0752.289.028 office@espaco.ro

77. **Mihai** Bravu, str. Vailor 8 A, S.U. 66 mp, sp. comercial, Mihai Bravu str. Vailor 8 A, 2 spatii comerciale, 38,27 mp. grup sanitar 500 Euro si 28 mp, 450 E cu vitrine si intrari separate din strada Vailor, bloc 2017. Negociabil. **450 €;** ☎0769.076.168/ 0724.306.586 valentincristea2001@yahoo.com

78. **Militari** - Dezrobirii, colt cu Bd-ul Uverturii, S.U. 40 mp, sp. comercial, stradal, liber, renovat complet, grup sanitar, vitrina 5 m, alarma, pretabil orice afacere, **500 €;** ☎0763.698.327/ 0727.745.806

79. **Militari** Residence, cladire D+P+2 cu destinatie comerciala S.U. 562 mp, sp. comercial, **5.750 €;** ☎0745.695.511 robert@robertgagos.ro

80. **Militari** Residence, strada Tineretului nr. 3 S.U. 65 mp, sp. comercial, showroom cu spatiu de prezentare si spatiu separat lounge pt. primire clienti dar este si pretabil restaurant, cafenea, etc, precum si spatiu birou sau cabinet medical, **550 €;** ☎0751.204.020 baiculescusiasociatii@yahoo.com

81. **Militari** Residence, vis-a-vis statie RATB S.U. 169 mp, sp. comercial, spatiu open space, curent trifazic, contorizat, 4 locuri de parcare, toate spatiile de langa sunt deja inchiriate, pretabil farmacie, clinica medicala, brutarie, bistro/ cafenea etc **1.690 €;** ☎0734.930.841 adrian@adrianciorita.ro

82. **Militari,** Apusului, stradal S.U. 38 mp, sp. comercial, spatiu comercial stradal parter+etaj, 1camera jos+1cam sus, amprenta 38mp, grup sanitar, centrala, apa gaze, contorizat separat, pretabil pt orice, fosta sala fitnes, 500 euro disc, stradala, **500 €;** ☎0722.295.546 anaghoflami2@gmail.com

83. **Militari,** Catinei, in spate rest Cocosul Rosu S.U. 50 mp, sp. comercial, Inchiriez spatiu comercial stradal, 50mp utili, open space, grup sanitar, centrala, alarma, direct proprietar, parcare. **500 €;** ☎0749.115.511/ 0745.005.500 proprietatinoi@gmail.com

84. **Militari,** Iuliu Maniu, S.U. 1250 mp, sp. comercial, inchiriez spatiu depozitare+birouri, suprafata totala de 1.250 m, Bucuesti, Iuliu Maniu, depozit 900 mp (parter+etaj+platforma hidraulica) si birouri parter+etaj 350 mp. **2.500 €;** ☎0756.031.089 teodora.iosif@pro-tech.ro

85. **Militari,** langa Metro, Auchan, S.U. 165 mp, spatiu birouri, str. Tineretului 29, sat Dudu, com. Chiajna, predare la cheie, statie RATB, etaj 2/3, 165 mp utili, A.C., eventual compartimentat/mobilat, pretabil orice activitate, birouri, locuinta, variante. **800 €;** ☎0772.020.517/ 0744.689.623 apartamente2016@gmail.com

86. **Militari,** langa piata Veteranilor, S.U. 21 mp, sp. comercial, ofer spre inchiriere 2 spatii comerciale (14 mp sau 21 mp) cu vitrina stradala de 3 ml pe strada Dealul Tugulea, langa piata Veteranilor, trafic pietional, pretabil orice activitate, particular. **300 €;** ☎0767.461.757 kurta_eric23@yahoo.com

87. **Militari,** spatiu comercial, pretabil numai depozitare, **300 €;** ☎0754.092.523

88. **Mogosoaia,** inchiriez restaurant pe malul lacului, S.U. 650 mp, sp. comercial, inchiriez restaurant pe malul Lacului Mogosoaia, cu spatiu generos, dotat cu tot necesarul pentru mese de 250 de persoane, parcare curte interioara, gradina si deschidere de 100 m la luciul lacului, **3.200 €;** ☎0723.571.522 iondulugeac@yahoo.com

89. **Mosilor,** S.U. 25 mp, sp. comercial, Foisorul de Foc, acces metrou/Ratb, parter vila cu intrare din strada, 25 mp, 2 incaperi (incapere mare si un spatiu depozitare), gs, foarte ingrijit, parchet, termopan, aer conditionat, centrala, birou/comercial. **300 €;** ☎0728.415.944/ 0745.540.560

90. **Mosilor,** S.U. 55 mp, sp. comercial, spatiu comercial Calea Mosilor, sector 2, suprafata 55 mp, pret 30 euro/mp, pozitie buna, vitrina mare. ☎0722.546.531/ 0722.587.051 marianapetre2302@yahoo.com

91. **Mosilor,** S.U. 29 mp, Stefan cel Mare, Mihai Bravu, Decebal, Floreasca, spatii comerciale sau de birouri, de la 29 mp la 600mp. Agentie; ☎0722.502.292

92. **Natiunile** Unite, nr 1, bl.108 A, S.U. 140 mp, central, 6 incaperi, intrare separata, aer conditionat, grup sanitar, bucatarie, curent 380 V, renovat recent si igienizat, alarma Andrei, **1.500 €;** ☎0735.444.270

93. **Obor,** S.U. 70 mp, sp. comercial, strada Chiristigilor, situat vis-a-vis primaria sector 2, liber, vitrina stradala, openspace, 1 gr. sanitar, 68 mp, merita vazut **1.200 €;** ☎0732.135.471

94. **Obor,** birouri open space in cladire office S.U. 160 mp, spatiu birouri, 50 m pana la Sos Colentina, 500 m pana la Veranda Mall si Bucur Obor, etaj2/3 cu lift, imobil inchiriat doar la firme. **1.600 €;** ☎0734.930.841 adrian@adrianciorita.ro

95. **Obor,** Bucuresti, S.U. 216 mp, sp. comercial, doua spatii comerciale de 110 mp si 106 mp plus subsol 130 mp, utilate, deschidere 10 m, vad, ☎0722.773.558 monicagabrielescu@yahoo.com

96. **Pantelimon** Sosea, S.U. 50 mp, 115, zona Lidl MegaMall, proprietar, sp. comercial/ compartimentat 3 incaperi, vedere stradala, zona comerciala, intrare separata cu autorizatie. Aer cond. Bloc reabilitat. Vad foarte bun, negociabil, **550 €;** ☎0744.530.890

97. **Pantelimon,** Tuborg, S.U. 350 mp, sp. depozitare, suprafata 350 mp, spatiu depozitare/productie, suprafata 260 + birouri, grupuri sanitare, bucatarie suorafata 90 mp. Curent trifazic, gaz, canalizare, aer conditionat, alarma, acces tir. **1.550 €;** ☎0724.226.342/ 021.312.59.99 cristian@k-imobiliare.ro

98. **Parc** Carol (Unirii), vila, S.U. 280 mp, spatiu birouri, pentru sediu firma / birouri unul/ doua etaje in vila impunitoare D+P+1, 10 camere + dependinte (5/ etaj), cu gradina, garaj si locuri de parcare, renovat, toate utilitatile, direct proprietar. **2.500 €;** ☎0723.300.735 rasputns@conceptmarketing.ro

99. **Petre** Ispirescu, S.U. 40 mp, inchiriez spatiu comercial stradal. Toate utilitatile. ☎0723.371.275

100. **Piata Alba Iulia, Rond, stradal, S.U. 77 mp, sp. comercial, proprietar, zona selecta, posibil terasa, vitrina 10 mp; ☎0723.998.750**

101. **Piata** Constitutiei, S.U. 140 mp, spatiu birouri, spatiu demisol pretabil pentru birouri, spatiu comercial, cabinet medical, cabinet avocatura. 2 intrari, gresie, faianta, centrala proprie. An constructie 1950 **700 €;** ☎0725.920.900

102. **Piata** Cosbuc, Bucuresti, S.U. 173 mp, spatiu birouri, open space 175 mp stradal piata Cosbuc etajul 4 cu lift pretul super rezonabil 7 euro metrul patrat contract termen lung; ☎0744.372.439/ 0773.886.826 nistor_house@yahoo.com

103. **Piata** Kogalniceanu 5 min., pozitie excelenta, S.U. 165 mp, spatiu birouri, office de inchiriat, supr.165 mp. compus din 5 camere, 3 bai, bucatarie, sala sedinte, aer conditionat, lift, balcon, internet, telefon fix., cablu tv, sistem de alarma, parcare, wireless, centrala telefonica, **1.500 €;** ☎0720.386.081

104. **Piata** Muncii, Maior Coravu S.U. 90 mp, spatiu birouri, spatiul cu suprafata de 90 mp este organizat la etajul 1/2, in imobil 2005 si este potrivit pentru activitati de birou, se afla la 5 min. distanta de metrou Piata Muncii, statie de tramvai si troleibuz. **990 €;** ☎0728.973.745 marius.cojocariu@h-b.ro

105. **Piata Progresu, vis a vis, S.U. 700 mp, sp. comercial, inchiriez, spatiu comercial/ office, vis-a-vis de piata Progresul, alaturi de BCR, 700 mp (170 mp/ etaj), demisol/ parter/ 3 etaje, parcare proprietate 500 mp 7 €;** ☎**0722.100.011 alexandru.gica@bere-bauturi.ro**

106. **Piata Progresul, S.U. 65 mp, sp. comercial, inchiriez spatiu comercial, vis a vis de piata Progresul, alaturi de BCR, 65 mp, 1.000 Euro/luna.Relatii la tel./ email 1.000 €;** ☎**0722.100.011 alexandru.gica@bere-bauturi.ro**

107. **Piata** Romana, S.U. 90 mp, spatiu birouri, Piata Victoriei, acces facil. metrou/ Ratb, imobil consolidat si reabilitat termic, 90 mp, 2 gs, et. 4/5, foarte bine compartimentat, renovat complet, bucatarie mobilata si utilata, centrala proprie, liber, **650 €;** ☎0728.415.944/ 0745.540.560

108. **Piata** Rosetti, inchiriere spatiu comercial S.U. 91 mp, sp. comercial, **4.400 €;** ☎0725.427.427 oana.cristina@galaxyimob.ro

109. **Piata** Rosetti, str. Calderon nr. 2, S.U. 25 mp, spatiu comercial depozitare; ☎0723.576.677

110. **Piata** Unirii, birou, all inclusive, S.U. 100 mp, spatiu de birou 100 mp + 100 mp terasa proprie, in zona Piata Unirii, format din 6 camere, cu toate utilitatile incluse in pret, spatiul este la etajul 8 singur pe etaj. Cladire de birouri paza 24/h **1.250 €;** ☎0724.798.495 ionut.lotca@topis.ro

111. **Piata** Veteranilor, S.U. 12 mp, sp. comercial, magazin, ideal afacere. Vitrina de sticla 3 m, contorizare separata, curent trifazic, Militari, Lujerului, Iuliu Maniu, **450 €;** ☎0731.301.900 cristian.grigore@reian.ro

112. **Pipera** S.U. 100 mp, sp. comercial, Spatiu comercial stradal Pipera, cartier Azur **1.600 €;** ☎0755.589.777 stefan.tache@gmail.com

113. **Popesti** Leordeni - Leordeni, S.U. 1300 mp, sp. industrial, spatiu industrial suprafata 1300 mp, dezmembrabil, pretabil depozitare, mica productie, situat in Leordeni, pe drum asfaltat, constructie din caramida, gaze, canalizare, curent 380w, curte individuala, **3 €;** ☎0747.848.897 office.prosud@gmail.com

114. **Popesti** Leordeni, S.U. 600 mp, sp. industrial, hala noua, productie/ depozitare din zidarie, h=6 m, lumina naturala, grup sanitar, birouri, curent trifazic, incinta pazita, platforma betonata, rampa TIR, **4 €;** ☎0724.270.019 travaharealestate@gmail.com

115. **Prelungirea** Ghencea, stradal S.U. 220 mp, sp. comercial, inchiriez, vand service auto cu doua elevatoare si toate sculele necesare, sculele au fost folosite doar 3 luni, spalatorie auto cu o boxa complet utilata, vulcanizare turisme si camioane utilata. **1.350 €;** ☎0723.716.947 gadintretinere@gmail.com

116. **Prelungirea** Ghencea, stradal, S.U. 500 mp, teren, superpozitie, supertrafic, ideal depozitare, parc auto, spalatorie, piata, productie, GPL, dezmembrari, pepiniera, hala industriala, **480 €;** ☎0784.999.555

117. **Pridvorului,** stradal, sector 4, proprietar inchiriez spatiu comercial 115 mp + 40 terasa, pret/mp negociabil, **20 €;** ☎0769.943.127

118. **Primaverii,** inchiriere spatiu de birou 4 camere S.U. 124 mp, spatiu birouri, **2.200 €;** ☎0758.098.001 mihai.bezdedeanu@galaxyimob.ro

119. **Rahova,** S.U. 84 mp, spatiu birouri, birou, et. 1, Nasaud Shopping Center (la Penny Market), spatiu 84.18 mp, chirie incepand cu 6 euro + TVA/ mp, parcare, paza 24/7, supravegherre video, sunati L-V 9-18, **7 €;** ☎0727.527.705/ 021.425.05.37 garrun.center@gmail.com

120. **Rahova,** S.U. 65 mp, sp. comercial, spatiu comercial, toate utilitatile, stradal, parter, bloc nou, pret/mp neg., **18 €;** ☎0766.644.492

121. **Rahova,** Liberty Mall, S.U. 73 mp, sp. comercial, spatiu stradal 73 mp+terasa, 60 mp, chirie 1100 eur+TVA (terasa gratis), Nasaud Shopping Center (la Penny Market), parcare, paza 24/7, supravegherre video, pretabil fast-food, cafenea-bar, sunati l-v 9-18. **1 €;** ☎0727.527.705/ 021.425.05.37 garrun.center@gmail.com

122. **Rudeni,** S.U. 2800 mp, sp. depozitare, exclusivitate, 4 hale de inchiriat a cate 700 mp fiecare, **3 €;** ☎0742.092.426 cvexportvest@gmail.com

123. **Sala** Palatului, Cismigiu, OIS 122479, spatiu comercial de inchiriat in zona S.U. 210 mp, sp. comercial, **1.900 €;** ☎0731.324.660/ 021.326.22.14 office@catalog-rezidential.ro

124. **Sector** 1, Piata Sfiinti Voievozi, S.U. 35 mp, proprietar inchiriez spatiu com. stradal, toate utilitatile, aer cond., pretabil orice domeniu, pretul zonei; ☎0722.929.291

125. **Sector** 2, Bucuresti, S.U. 81 mp, spatiu birouri, zona B-dul Chisinau ,81 mp Spatiu destinat birourilor sau altor activ care nu implica trafic de persoane ridicat. Situat la etajul 2 al imobilului, cu grupuri sanitare, ac, incalzire centrala.1500 lei **1.500 L;** ☎0722.573.894

126. **Sector 2, Erou Ion Calin nr. 13, imobil 5 nivele, 2005, 540 mp, curte 170 mp, autorizare ISU, pt. birouri, policlinica, negociabil, 6.500 €;** ☎**0722.389.002**

127. **Sector** 3, S.U. 200 mp, sp. comercial, inchiriem spatiu comercial cu tarabe, cu destinastie comert cu legume fructe, in cadrul minipietei Foisorului, zona Vitan, strada Foisorului, vad foarte bun, din 2009 acelasi chirias. ☎0767.304.635 ralcoteam@yahoo.com

128. **Sector** 4, str. Rezonantei, Scoala 96 S.U. 80 mp, sp. comercial, Spatiu comercial parter vila (80 mp parter si 40 mp demisol), gresie si faianta, spatiu deschis, baie cu dus, gaze, centrala, aer conditionat, frigider, camera video, alarma, paza in zona, vestiar, **550 €;** ☎0767.683.241 celia_dana@yahoo.com

129. **Sibiu** Est, 200 m pana la autostrada S.U. 5980 mp, spatiu birouri, inchiriez hala birouri, productie, depozitare, Sibiu-est 200 m pana la autostrada. Suprafata totala: 7.176 mp, subsol si parter, platforme liftate hidraulic, spatiul este foarte bine compartimentat **3 €;** ☎0730.015.000/ 0730.015.001 geo.croce@sigemo.ro

130. **Soseaua** Alexandriei, stradal, S.U. 400 mp, vand aface superprofitabila la cheie, service auto, vopsitorie, tinichigerie, superpozitie, cuptor vopsit, elevator, completa, **16.800 €;** ☎0784.999.555

131. **Soseaua** Giurgiului intersectie str. Luica, S.U. 184 mp, sp. depozitare, inchiriez depozit (hala metalica) dotat cu rafturi, grup sanitar - 100 mp- curte si intrare proprie, parcare pt. 3 masini, zona linistita pretabil depozitare produse si ambalare, **600 €;** ☎0744.753.830

132. **Soseaua** Giurgiului, S.U. 30 mp, sp. depozitare, inchiriez spatiu, baie + camera de depozitat, pret avantajos, la sosea; ☎0762.850.269

133. **Soseaua** Magurele, S.U. 300 mp, stradal, pe colt, dubla deschidere, superpozitie, langa benzinarie, ideal parc auto, dezmembrari, spalatorie, cheerstea, depozit, **580 €;** ☎0784.999.555

134. **Soseaua** Stefan cel Mare, nr 33, sec 2, S.U. 90 mp, stradal, parter, 90 mp, open space, 15 m vitrina, curent 380 V, aer conditionat, depozit 15 m, grup sanitar, bucatarie, renovat recent, igienizat, fost sediu banca, Andrei, **1.500 €;** ☎0735.444.270

135. **Soseaua Viilor -Trafic Greu S.U. 185 mp, sp. comercial, S.C Carmen SA din Bucuresti, str. Inclinata nr. 2, sector 5 (zona Viilor -Trafic greu), ofera spre inchiriere spatii comerciale (106 mp, 185 mp, 233 mp) pentru productie, depozitare si comert. Contact la telefon ☎021.335.91.60/ 0722.529.957**

136. **Spatii** de birouri S.U. 54 mp, spatiu birouri, Spatii de birouri in cladire dedicata. Suprafete de la 50 mp. Poate fi mobilat.Toate cheltuielile incluse. **11 €;** ☎0726.743.141 contact@officesmart.ro

137. **Stefan** cel Mare, inchiriere spatiu comercial S.U. 30 mp, sp. comercial, **450 €;** ☎0720.714.919 razvan.dumitrescu@catoma.ro

138. **Stefanestii** de Jos Ilfov, hala de inchiriat S.U. 1150 mp, spatiu birouri, Hala de inchiriat Sos de Centura nr 10 Stefanestii de Jos. Hala depozitare 2 compartimentari 1150 mp, 4,75 euro + tva, 480 mp-4,75 euro+ tva. Birouri 680 mp, 6euro+ tva, ☎0744.651.044/ 0744.798.859 dan.popescu@mike.com.ro

139. **Stefanestii** de Jos, Ilfov, hala de inchiriat S.U. 1150 mp, hala de inchiriat Sos. de Centura nr. 10, Stefanestii de Jos, hala depozitare -2 compartimentari -1.150 mp - 4,75 euro + tva, 480 mp 4,75 euro + tva, birouri 680 mp 6 euro + tva ☎0744.651.044/ 0744.798.859 dan.popescu@mike.com.ro

140. **Stirbei** Voda, Mircea Vulcanescu, S.U. 90 mp, sp. comercial, parter de vila P+1, cu acces stradal, vitrina, situat pe Mircea Vulcanescu, intre Calea Plevnei si Berzei. Accesul se face direct din strada sau, prin curtea interioara a imobilului **630 €;** ☎0767.653.693 mihai.manole@inessintermed.ro

141. **Strada** Muntii Carpati nr. 123 B, S.U. 24 mp, sp. depozitare, inchiriez spatiu, mic depozit, pretul zonei; ☎0723.335.941

142. **Strada** Paris nr.9, etaj 3, Bucuresti, S.U. 108 mp, spatiu birouri, spatiu de birouri situal la etajul 3 in cladire S+P+3+M. Spatiu este format dintr-o garsoniera de 38mp si un apartament de doua camere de 70mp. Fiecare spatiu are baie. Garsoniera are si un balcon. **950 €;** ☎0771.270.618 2nasimion@gmail.com

143. **Strada** Traian 137, Hala Traian, Foisorul de Foc, S.U. 40 mp, sp. comercial, proprietar inchiriez spatiu comercial 40 mp aflat la subsolul cladirii, subsol foarte inalt, cu acces din interiorul unui alt spatiu comercial, intrarea este stradala, aproape de hala Traian. **349 €;** ☎0742.558.322

144. **Tei,** Grigore Moisil nr. 42, sector 2, Bucuresti S.U. 311 mp, spatiu birouri, persoana fizica inchiriez cladire P + 3E destinatia birouri 2800 euro/luna. Se poate inchiria si partial : 137 mp - 1300 euro/luna, 174 mp - 1500 euro/luna sau 87 mp - 750 euro/luna. **2.800 €;** ☎0722.503.888

145. **Theodor** Pallady S.U. 200 mp, spatiu birouri, spatiu de birouri etaj 5, suprafata 200 mp, compartimentat in 5 birouri, grupuri sanitare barbati/ femei, bucatarie, receptie, mobilat si utilat complet, **1.400 €;** ☎0724.226.342/ 021.312.59.99 cristian@k-imobiliare.ro

146. **Theodor** Pallady S.U. 600 mp, sp. depozitare, spatiu depozitare, productie logistica, suprafata 1200 mp, din care 900 mp depozit si 300 mp birouri inaltime 6 m, amenajat recent. Spatiul dispune de curent trifazic, gaze, apa **3.750 €;** ☎0724.226.342/ 021.312.59.99 cristian@k-imobiliare.ro

147. **Theodor** Pallady, S.U. 60 mp, sp. depozitare, suprafata 60 mp, spatiu de productie depozitare (40 mp) si birouri (20 mp), liber, renovat recent, **450 €;** ☎0724.226.342/ 021.312.59.99 cristian@k-imobiliare.ro

148. **Timpuri** Noi, S.U. 22 mp, spatiu birouri, spatiu business mic demisol, cladie la strada: salon cosmetica, birouri, depozit, cabinete etc, 2 camere dec.e + grup sanitar, Timpuri Noi, aproape de metrou, vizavi de Fac. Titu Maiorescu. **1.200 L;** ☎0729.014.403 sanzy.dincov@gmail.com

149. **Tineretului,** metrou, S.U. 16 mp, spatiu comercial 16 mp la parterul unei vile, cu grup sanitar, intrare separata, pretabil diverse activitati, **400 €;** ☎0740.023.488/ 0727.256.147 nicoli.imobiliare@gmail.com

150. **Tineretului,** parter S.U. 70 mp, spatiu birouri, Bucuresti, metrou, stradal, 3 camere + receptie, grup sanitar, bucatarie **415 €;** ☎0727.189.919 raluca@redproperty.ro

151. **Titan,** S.U. 100 mp, sp. comercial, proprietar inchiriez spatiu comercial stradal, suprafata 100 mp, plus boxe 50 mp si locuri de parcare, situat in sectorul 3. Spatiul este nou, dotat cu centrala termica, 2 grupuri sanitare, 2intrari, pretabil atat pentru magazin alimentar (shop&go)cat si pentru birouri. Spatiul se poate recompartimente in functie de preferinte. Pentru mai multe informatii va rugam sunati; **2.000 €;** ☎0723.144.756

152. **Titan,** Liviu Rebreanu, S.U. 90 mp, inchiriez sala sport, utilata si dotata corespunzator; ☎0722.292.522

153. **Titulescu** 48, S.U. 1200 mp, spatiu birouri, Piata Victoriei, Titulescu 48, proaspat renovata, s+p+3e+m, suprafete inchiriabile de la 25 mp pana la 1200 mp, toate utilitatile, parchet, lift, bucatarie pentru angajati pe fiecare nivel, ac, parcare, **11 €;** ☎0771.270.618

154. **Traian,** open space birou, comercial Unirii, S.U. 115 mp, spatiu birouri, Lucian Blaga, Maximilian Popper, 115 mp utili, 169 mp cu tot cu terase, lift, 2 gr sanitare, depozitare la subsol, 2 terase ce au in total 29 mp pretabil salon coafor, birou, clinica medicala. **1.180 €;** ☎0734.930.841 adrian@adrianciorita.ro

155. **Unirii,** S.U. 150 mp, sp. comercial, Bratianu, Universitate, spatiu comercial 150mp parter+100mp subsol, renovat recent, 2 grupuri sanitare, pozitie deosebita, adiacent Centrul Vechi, ideal banca, cafenea, magazin, farmacie etc; **1.950 €;** ☎021.319.78.04/ 0723.515.199 oli_daniel@yahoo.com

156. **Unirii,** S.U. 30 mp, spatiu birouri, Calea Calarasilor, Mantuleasa doua camere cu posibilitatea de extindere, p/3, pretabil sediu firma, activitati contabilitate, birou, zugravit, curat, apa curenta. **200 €;** ☎0766.486.240

157. **Unirii,** S.U. 144 mp, spatiu birouri, Piata Unirii, superpozitie, acces rapid metrou/ratb, 144 mp, imobil 1995, et. 2/8, compartimentat 3-4 inc?peri, living de peste 40 mp, buc?t?rie nemobilata, 2 gs, balcon mare, renovat, paza 24/24 h, liber. **800 €;** ☎0728.415.944/ 0745.540.560

158. **Unirii,** Bucuresti, S.U. 210 mp, sp. comercial, parter si demisol, in cladire cu arhitectura istorica, reconversie birouri P+2, 2018, acces separat, zona Junior, Day Tower, pretabil restaurant, vedere/acces din bd Unirii, terasa 70 mp, comision 0%, **2.800 €;** ☎0727.262.334 catalina.manea@rval.ro

159. **Unirii,** Cocor, S.U. 25 mp, proprietar inchiriez spatiu comercial, central, Mag. Unirii, Cocor; ☎0722.793.466

160. **Unirii,** Grand Pier, S.U. 165 mp, spatiu birouri, et. 1 recent renovat, compartimentat in 4 camere + receptie clienti+ baie+bucatarie+ ter asa exterioara pretabil firma de contabilitate, hr, vedere spate biserica sf ecaterina, intrare impunatoare, **1.150 €;** ☎0721.373.115/ 0722.933.646 sport_3000_grup@yahoo.com

161. **Unirii,** Zepter, S.U. 153 mp, sp. comercial, spatiu P+M, utilitati, pozitie atractiva, statie autobuz; ☎0744.631.240

162. **Universitate** metrou ultracentral Bratianu building S.U. 70 mp, spatiu birouri, et.1, economic, 4 camere, dec., hol, baie, termopan, climatizat, incalzire electric. Impact client, stradal, nemobilat. Ideal, office, atelier pictura, croitorie, depozit. Rapid Unirii, Romana, Eroilor, Victoriei, **1.800 L;** ☎0767.173.441

163. **Universitate,** S.U. 53 mp, spatiu birouri, Armeneasca, superpozitie, acces metrou/ratb, 53 mp, compartimentat 2 camere, dec., et. 1/7, renovat recent, spatiu depozitare, bucatarie mobilata si utilata, centrala proprie, contorizat, liber, **430 €;** ☎0728.415.944/ 0745.540.560

164. **Universitate,** S.U. 70 mp, sp. comercial, spatiu comercial ultracentral, suprafata de 70 mp, vitrina 16 m deschidere. Pret negociabil. **1 €;** ☎0729.397.661

165. **Universitatii** vsvs Inter, birou 3 camere, et. 5/6, S.U. 56 mp, spatiu birouri, spatiu birou, 3 camere,et. 5/6, dec. ,56 mp, interior refacut, instalatia electrica, sanitara si de incalzire schimbate, aer conditionat, termopan, parchet, mobiler de birou Mobexpert; **550 €;** ☎0731.332.963/ 0731.332.963 adrian@agentiah.ro

166. **Virtutii,** Bucuresti, S.U. 350 mp, sp. comercial, inchiriez spatiu comercial sos Virtutii nr 25 stradal; **6.500 €;** ☎0722.269.209

167. **Vitan** Mall S.U. 120 mp, spatiu birouri, Office for rent. Cladire de birouri finalizata in anul 2016, avand dispunere ds+p+3e, amplasata in zona Vitan Mall (la 100 de m de Mall Vitan). Etaj 3 - 120 mp - 900 euro. Demisol 85 mp - 900 euro, **900 €;** ☎0762.280.175 Popescu_raulleonard@yahoo.com

168. **Vitan,** Auchan Vitan, S.U. 22 mp, spatiu birouri, societate inchiriaza spatii birouri/depozitare, suprafata 22 mp, paza 24 h/24 h, camere supraveghere, termopan, parchet, usa metalica tel., mail, site www.qcgroup.ro **180 €;** ☎0747.665.144 qcgroup10@gmail.com

169. **Vitan,** Bucuresti, sector 3, S.U. 74 mp, sp. comercial, spatiu comercial amenajat, gresie, faianta, incalzire, termopane, aer conditionat la parterul blocului, pretabil farmacie, magazin alimentar, sala de pariuri sportive, banca, etc. **2.650 €;** ☎0726.044.305 marinavarban@yahoo.com

Regim hotelier, case vacanţă

1. **ALBA** IULIA Burebista, Decebal, Calea Calarasi, Unirii, Mall Vitan, garsoniere, apartamente stradale, mobilate si utilate modern, lux, internet. Preturi in functie de perioada de sedere, incepand de la, **100 L;** ☎0721.985.424

2. **Alba** Iulia, rond si Unirii, central, Victoriei, garsoniere si apartamente de 2 si 3 camere complet utilate, conditii de lux, curatenie, discretie, locuri parcare, servicii ireprosabile, 3-4 ore incepand de la 100 Lei **100 L;** ☎0744.372.439/ 0773.886.826 nistor_house@yahoo.com

3. **Alba** Iulia, Unirii, Decebal, Cotroceni, Piata Victoriei, centru istoric, etc: inchiriem garsoniere, 2, 3, 4 camere, vile, central/ultracentral, conditii de lux, curatenie, discretie, locuri parcare, servicii ireprosabile, de la 25 euro/zi. **100 L;** ☎0744.372.439/ 0773.886.826 nistor_house@yahoo.com

4. **Baneasa,** particular garsoniera in Baneasa stradal Aerogarii etaj 3/4 la 2 minute de policlinica Neolife, 100 Lei/ zi **100 L;** ☎0724.006.739 Imobiliarealex@yahoo.com

5. **Baneasa,** garsoniera, particular inchiriez 2 garsoniere Baneasa **100 L;** ☎0724.006.739 Imobiliarealex@yahoo.com

6. **BERCENI,** Piata Progresul, garsoniera de lux, regim hotelier, aer conditionat, tv cablu, wireless, sistem audio, mini-bar, 60 L pt. 2 h sau intre 60-200 L (in functie de interval), **60 L;** ☎0736.854.185 cristirobuc@yahoo.com

7. **

27. **Drumul** Taberei apartament lux regim hotelier recent renovat, accept si 2-3 ore **150 L;** ☎0760.020.358

28. **Drumul** Taberei, Favorit, locatia perfecta pentru indragostiti, 3 ore=50 lei,12 ore sau toata noaptea 100 lei; 24 ore=150 lei.Garsoniera curata, discreta, mobilata, tv,calculator, net wireless, bucatarie utilata aragaz, frigider, microunde, propietar non-stop. **50 L;** ☎0765.476.970/ 0724.952.199 marius_viloria@yahoo.com

29. **Drumul** Taberei, Plaza, inchiriez garsoniera mobilata modern, stradal, internet, parcare, in regim hotelier. Accept 2-3 ore. **60 L;** ☎0749.802.254

30. **Garsoniere** si apartamente 50 de lei cateva ore Garsoniere si apartamente 2 si 3 camere 50 de lei cateva ore. Alba Iulia, Vitan Mall, Decebal, Dristor, Magheru, Sala Palatului, Unirii, etc., **50 L;** ☎0720.435.356/ 0722.237.396

31. **Inchiriez** pensiune pe malul Lacului Mogosoaia situata la 12 km de centrul Bucurestiului, intr-o zona linistita cu deschidere de 100 la lac. **3.600 €;** ☎0723.571.522 iondulugeac@yahoo.com

32. **Izvor** apartament 2 camere regim hotelier Bucuresti pentru confortul dumneavoastra, va punem la dispozitie un apartament de 2 camere, cu suprafata unui apartament de 3 camere, cu un view de exceptie catre Raul Dambovita si Casa Poporului, **130 L;** ☎0721.746.986

33. **Lacul Tei, regim hotelier, zona Lacul Tei, curat, intim, discretie, 50 lei, 3 ore 100 lei, toata noaptea. ☎0767.878.755**

34. **Magheru,** ultracentral, merita vazut, 2 cam, lux, stradal, dec, 50 mp, etajul 1 chiar deasupra la Sefora, cu vedere pe bulevard, complet mobilat, utilat, locuri de parcare langa, 100 lei tranzit 2, 3 ore, **150 L;** ☎0744.372.439/ 0773.886.826 nistor_house@yahoo.com

35. **Militari** Residence apartament inchiriez apartament 2 camere in regim hotelierin Militari Residence, bloc 2018, mobilat utilat complet (toate noi) cum se vede in poze. Aer conditionat etc. Discretie maximaProsoape si lenjerii. **49 L;** ☎0773.731.380 nuam@yahoo.com

36. **Nerva** Traian, lux, va oferim un apartament deosebit pe bulevardul Nerva Traian / blocurile Lotto amenajat si utilat ca sa va satisfaca cele mai rafinate gusturi, 100 Lei 2-3h, 200-220 Lei 24 h **100 L;** ☎0722.176.670

37. **Petrecere** la piscina, pool party, vila petrecere curte deosebita (1500m) cu piscina mare, baldachine, sezlonguri, acesorii gradina, palmieri, bar exterior, sistem de sonorizare, gratar sau optional protap. Ideal pentru o petrecere reusita. **400 €;** ☎+40784668383/ +40784668383 luxurymansionpaty@gmail.com

38. **Piata** Romana, poze reale din locatie. Smart Tv, Wi-Fi, pat tapitat king size 180/200, situata peste drum de Mc Donald's Romana. Lenjerii si prosoape curate. 120 ron/zi. Nu primesc escorte. **120 L;** ☎0768.404.040 Studio53@yahoo.com

39. **Regim** hotelier Alba Iulia, Burebista, Decebal, Calea Calarasi, Unirii, Mall Vitan, garsoniere, apartamente stradale, mobilate si utilate modern, lux, internet. Preturi in functie de perioada de sedere. **120 L;** ☎0721.985.424

40. **Rond** Alba Iulia, Bank Post Garsoniera renovata acum 2 saptamani ,totul nou in rond Alba Iulia la Bank Post. Este utilata si dotata cu ac, internet wi-fi, tv lcd, masina spalat, **150 L;** ☎0722.176.670

41. **Rond** Alba Iulia, bdl Unirii, regim hotelier, regim hotelier apartamente si garsoniere de lux, va stam la dispositie non stop, conditii de 5 stele, verdere stradala, paza, interfon, video Rond Alba Iulia, bdl Unirii, Burebista, Cantemir, Tineretului. **150 L;** ☎0741.972.108

42. **Tineretului,** bulevard, garsoniera stradala si apartament 2, 3, 4 cam., loc de parcare, cu bucatarie inchisa, wi-fi gratuit, aer conditionat, masina de spalat, lenjerii noi si prosoape, are tot strictul necesar, ac, alarma, **130 L;** ☎0744.372.439/ 0773.886.826 nistor_house@yahoo.com

43. **Titan,** accesibile inchiriez, in regim hotelier garsoniere in Titan langa metrou si statiile de autobuze, mega image, Lidl, discretie, curatenie, caldura, pret 50 ron 2-3 ore sau 100 lei o zi, **50 L;** ☎0769.732.368/ 0720.431.435

44. **Unirii** rond Cosbuc 13 Septembrie, gars regim hotelier, 3 ore 60 ron, 12 ore 95 ron, rog seriozitate nu accept escorte, **60 L;** ☎0786.610.170

45. **Unirii** Universitate Centru Vechi regim hotelier garsoniera disponibila pentru cazare in regim hotelier, situata la intrarea in Centrul Vechi, ideala pentru 1 cuplu sau 3 persoane, ce tranziteaza Bucurestiul, **100 L;** ☎0721.746.986/ 0721.746.986 georgesliviu2@gmai.com

46. **Unirii,** garsoniere in regim hotelier, mobilate modern si utilate complet, foarte curate, wi-fi, ac. Oferim seriozitate si discretie maxima. Poze reale. Non stop. Exclus escorte. Preturi incepand de la 50 lei, **50 L;** ☎0762.757.232 bucuresti.regimhotelier@yahoo.com

47. **Unirii,** bulevard, garsoniera stradala, dotata si utilata complet, tv, bucatarie, baie, hol, cosmetice baie, fara portar discretie maxima, 70 lei 2 h, 140 lei 24h, **140 L;** ☎0722.420.730

48. **Unirii,** Horoscop, 2, 3, 4 camere, regim hotelier lux, wi-fi, zona turistica cafenele, restaurante, Centrul Vechi, fantani. Facturabil; ☎0722.706.779

49. **Unirii,** stradal, bd., rond Alba Iulia, loc de parcare, dec., complet utilat cu tot strictul necesar, **150 L;** ☎0744.372.439/ 0773.886.826 nistor_house@yahoo.com

50. **Universitate,** Unirii, Universitate, Cismigiu, gars. stradal, mobilata si utilata, frigider, masina de spalat, prosoape si lenjerii noi, accesorii baie si bucatarie, de la 90 ron 24 h, 50 lei/2-3 discretie max., ☎0787.763.997

51. **Universitate,** Romana, Victoriei, Cismigiu, Unirii Armeneasca, Rosetti, Vitan, Mosilor, Muncii, Gara de Nord, renovate, mobilate si utilate, lenjerii si prosoape curate, tv, ac, accesorii baie si bucatarie, discretie si seriozitate, incepand 90 lei/zi, 50 lei/2-3 h. **90 L;** ☎0728.415.944/ 0745.540.560

52. **Vitan** Auchan, bd. Energeticienilor ap. 2 camere Auchan Vitan, bd. Energeticienilor ap. 2 camere complet mobilat bloc curat, parcare 2 tv lcd wifi, mijloc transport in toate directiile, pentru mai multe zile se face discount, se ofera factura, **150 L;** ☎0720.008.399 dorualecu@yahoo.com

53. **Vitan,** Mall Mall, New City Residence, etaj 2 lux, conditii de lux, curatenie, discretie, locuri parcare, servicii ireprosabile, cu preturi incepand de la 100 lei pentru tranzit **100 L;** ☎0744.372.439/ 0773.886.826 nistor_house@yahoo.com

54. **Vitan,** Mall, Unirii, Decebal, Octavian Goga, garsoniere regim hotelier, curate, spatioase, complet utilate, tv, wi-fi, ac, locuri parcare, oferim discretie, seriozitate, non stop, pret incepand, 50 lei, **50 L;** ☎0765.133.022

55. **Vitan,** Mihai Bravu, Dristor, Unirii, Titan, apartamente si garsoniere in regim hotelier curate, complet utilate, preturi începând de la 70-150 ron, **100 L;** ☎0734.836.364 regim.hotelier2018@yahoo.com

56. **Vitan,** Rin Grand hotel, apartament 2 camere poze reale lux, poze reale, modern, clima, poze reale din ap. 2 camere, 35 euro/zi, 100 Lei/3 ore, pat matrimonial, wi-fi, prosoape curate, piscina contra cost, nu accept escorte si petreceri, **100 L;** ☎0722.741.280

Cereri închirieri

1. **Apartament** 2 camere zone: Dristor , Titan, Basarabia, Campia Libertatii, Iancului, Pantelimon (Mega Mall), Baba Novac, Socului, Dna Ghica, **300 €;** ☎0722.330.307 carinaimobiliare@yahoo.com

2. **Apartament** mobilat, cautam apartament mobilat, 2-5 camere, cu posibilitatea de subinchiriere, apropiat de metrou si centru. Contract pe termen lung. Oferim intre 300 - 500 euro maxim; **300 €;** ☎0765.755.445

3. **BUCURESTI** Agentia Novaprest chiar va inchiriaza, cumpara garsonierele, apartamentele. Cadastru gratuit. Chiar avem clienti; ☎0766.661.912 novaprestimob@yahoo.com

4. **Bucuresti,** agentia Valmarket solicita urgent direct de la proprietari fara comision: garsoniere, apartamente, mobilate/ nemobilate in orice zona, avem clienti seriosi, garantie 1+1, cu noi inchiriati rapid si sigur; ☎0724.413.513/ 0784.700.888 valmarketcont.imob@gmail.com

5. **Bucuresti,** Romstil inchiriaza rapid garsoniere, apartamente, camere in apartamente sau la curte, case, vile; ☎0724.278.376/ 031.407.46.78

6. **Bucuresti,** seriozitate si operativitate, cautam urgent garsoniere, apartamente, case- vile, spatii comerciale, mobilate sau nemobilate pentru locuit sau birouri, indiferent etaj confort sau zona, C.E gratis pentru exclusivitati; ☎0752.036.997/ 0765.400.929

7. **Bucuresti,** Ilfov, inchiriez ap. 3 camere, posibil curte, ofer pana la 300 E/luna. Prefer proprietar; ☎0722.699.191

8. **Bucuresti,** toate sectoarele cautam apartamente, garsoniere, case, vile, mobilate/ nemobilate, indiferent de zona, urgente, avem clienti seriosi, experienta indelungata in domeniu; ☎0721.864.861/ 0766.616.365/ 021.334.79.27 expocardinal@yahoo.com

9. **Camera.** Pensionar 58 ani, doresc camera mica, fara utilitati, semimobilata; ☎0731.079.385

10. **Camera.** Doamna caut camera pt. inchiriat, la doamna, sector 1-6. Rog seriozitate, pret **400 L;** ☎0727.125.771

11. **Caut** casa batraneasca pt inchiriere in Bucuresti Caut casa batraneasca pentru inchiriere in Bucuresti sau localitati limitrofe. **650 L;** ☎0748.264.274 simonamaria_simion@yahoo.com

12. **Caut casa in Campina Doresc sa inchiriez casa minim 2 camere + dependinte in orasul Campina, judetul Prahova. Termen lung. ☎0726.269.995**

13. **Caut** garsoniera sau apartament pentru o familie contabili (fara copii), mobilat sau semimobilat. ☎0761.532.117

14. **Caut** sa inchirierez garaj/curte/spatiu Caut sa inchirierez garaj/curte/spatiu incepand cu 20 Februarie 2019, pentru reparatii scutere. Ideal in zona centrala sau semicentrala, dar nu numai. ☎0758.651.796 cosmin.cosereata@gmail.com

15. **Central,** tanar scriitor serios curat, nefumator caut mansarda/ camera intrare separata (exclus bloc) 300-400 lei; ☎0733.363.901

16. **DECEBAL,** Bd. Unirii, particular inchiriem apartament 2, 3, 4 cam. complet mobilat utilat de locuit stradal sau vila singur curte, central, ultracentral, ofer pretul zonei, **500 €;** ☎0744.372.439/ 0773.886.826 nistor_house@yahoo.com

17. **Drumul** Taberei, Moghioros, Favorit doresc sa inchiriez garsoniera sau apartament cu 2 camere. urgent, zona linistita, bloc cu 4 nivele sau etajul 1 ☎0766.513.456

18. **Garsoniera** apartament 2, 3, 4 camere bloculet sau vila stradal, particular pe termen lung inchiriez sau cumpar ofer pretul zonei complect mobilat, utilat modern, rog seriozitate, **5.000 €;** ☎0773.886.826 nistor_house@yahoo.com

19. **Garsoniera** sau apartament prefer curte, mobilat/ nemobilat, domn singur, fara intermediari, variante; ☎0723.071.655

20. **Garsoniere,** apartamente cautam in toate sectoarele Bucurestiului, urgent direct de la proprietari; ☎0760.291.733/ 0768.349.640

21. **Garsoniere,** apartamente, familie de ecomisti fara copii cautam urgent garsoniera/ apartament, oferim pretul zonei ☎0722.542.692 pavimobiliare@yahoo.com

22. **Imobile,** profesionalism, eficienta si discretie. Agentie imobiliara solicita direct de la propietari garsoniere sau apartamente in vederea intermedierii. Client garantat in 24 ore pe baza de exclusivitate; ☎0771.600.681 office@ayissaestate.ro

23. **Izvor,** Stirbei, Unirii, inchiriez ap. 2 camere, mobilat. Exclus intermediari; ☎0734.104.644

24. **Militari** apartament 4 camere inchiriez apartament cu 4 camere in zona Militari - Veteranilor (Scoala 156), pentru familie, pe termen lung; **450 €;** ☎0721.731.713 mariusscarlat@gmail.com

25. **Militari,** Gorjului, Apusului apartament 2 camere metrou Gorjului, spatios, 2 balcoane, parter inalt, loc parcare, mobilat, utilat complet, frigider, aragaz, masina spalat, cuptor microunde. Este situat pe strada Bacriului. **370 €;** ☎0767.273.273

26. **Sector** 1, 2, 3, 4, 5, 6, garsoniere cf. 1 sau 2, fara comision de la proprietari; ☎0745.753.174

27. **Sector** 1, 2, 3, 4, 5, 6, inchiriez doua camere cf. 1 sau 2, fara comision de la proprietari; ☎0745.753.174

28. **Sector** 2 sau 3, doresc sa inchiriez pe termen lung garsoniera, de la propietar; ☎0721.675.723

29. **Sector** 4, caut de inchiriat garsoniera, zona Berceni, Resita, Brancoveanu, Giurgiului. ☎0785.630.185

30. **Toate** zonele, Bucuresti si provincie, garsoniere, apartamente, camere curte/ bloc, case, vile, terenuri, spatii, locuri de veci, schimburi, vanzari-cumparari; ☎0742.505.553/ 0735.343.011/ 0769.350.184

5 Auto, moto

Autoturisme

1. **Acura** CL an 2006, 150000 km, benzina, 1000 cmc,neinmatriculata SC Smart Eurotrade SRL societate de profil import si vanzari auto second hand, va pune la dispozitie spre vanzare, din stoc o gama variata de automobile rulate, la cele mai avantajoase preturi **3.333 €;** ☎0775.228.108 smarteurotrade@gmail.com

2. **Audi** A5 an 2011, 185000 km, benzina, 2000 cmc, inmatriculata Quattro S line 211 cp cutie automata full, **15.500 €;** ☎0753.926.978 Gigi19bucur@yahoo.com

AUTO, MOTO

3. **BMW** 116 an 2011, 199000 km, diesel, 2000 cmc, inmatriculata 2011, Euro 5, fara accident, negru, multiple optiuni. Dealer autorizat, oferim factura. Importam si autoturiseme la comanda **6.700 €;** ☎0722.644.119

4. **BMW** 118 an 2005, 186000 km, benzina, 2000 cmc, inmatriculata O masina extrem de stabila si usor de condus cu un consum de 10 maxim in Bucuresti si 6 afara. In stare f. buna, dublu climatronic 8 airbag-uri tapiserie piele si multe alte optiuni, functioneaza tot. **3.400 €;** ☎0723.000.440

5. **BMW** 520 an 2013, 79500 km, diesel, 1900 cmc, inmatriculata vand BMW 520D, an 2013, 1995 cm , 187 Cai, 79500 km, service doar la BMW,faruri Bixenon cu spalare, preincalzire cu telecomanda, Navi mare, trapa,Hifi System Profi,Radio Cd Mp3/USB/Aux/Bluetooth **20.300 €;** ☎0756.050.150 dan@vreaupromotionale.ro

6. **BMW** X3 an 2016, 14 km, diesel, 2000 cmc, inmatriculata stare exceptionala, evaluare suplimentara efectuata de firma specializata. Mai putin de 2 ani de la inmatriculare. **32.600 €;** ☎0722.468.743

7. **BMW** X5 an 2007, 240000 km, diesel, inmatriculata proprietar vand auto in stare foarte buna de functionare atat optic cat si mecanic, neg., **10.800 €;** ☎0724.040.408

8. **BMW** X5 an 2007, 112000 km, diesel, 3000 cmc, inmatriculata pt dezmembrari, rog seriozitate **6.500 €;** ☎0761.660.844 dumitrumariusadrian77@gmail.com

9. **Chevrolet** Aveo an 2007, 140000 km, benzina, 1400 cmc, aer conditionat, radio cd, ITP pana 29.08.2019, inchidere centralizata, Euro 4, **2.300 €;** ☎0725.487.050

10. **Chevrolet** Captiva an 2008, 229 km, diesel, 2000 cmc, inmatriculata vand suv, unic proprietar, an fabricatie 2008, 1998 cmc, 150 CP, 229.000 km, carte service, toate reviziile efectuate la reprezentanta.Pret: 7.900 euro + TVA. **9 €;** ☎0770.846.570 fibro@rdsmail.ro

11. **Chevrolet** Trailblazer an 2005, 165000 km, benzina, 4200 cmc, inmatriculata an 2005, 4,2 benzina, 270 cp, 165.000 km, automata, full options, inmatriculata BG., **2.900 €;** ☎0722.259.031 eu_pd@yahoo.com

12. **DACIA DUSTER AN 2012, 74609 KM, DIESEL, CMC, INMATRICULATA: DA, AC, ALBASTRU, 1.461 CMC, INCHIDERE CENTRALIZATA, GEAMURI ELECTRICE FATA, ABS, ESP, PROIECTOARE, VARIANTA LAUREATTE, 9.500 €; ☎021.230.30.75**

13. **Dacia** Duster an 2017, 9500 km, benzina, 1600 cmc, inmatriculata Model Laureat, aer conditionat, geamuri electrice fata spate, inchidere centralizata, alarma, senzori parcare, volan reglabil, proiectoare, ABS, ESP, bluetouth, computer de bord, motor Nissan, **10.500 €;** ☎0745.370.311

14. **Dacia Logan an 2007, 286000 km, diesel, 1500 cmc, full option, ambreiaj si distributie noi (factura), baterie si anvelope fata Pirelli noi, ITP 2020. Tel. dupa ora 14.00, 1.000 €; ☎0723.024.309**

15. **Daihatsu** Terios an 2006, 198000 km, benzina, 1500 cmc, inmatriculata vand Daihatsu Terios 2006, tractiune integrala 44),198.000km, probleme la motor; **3.300 €;** ☎0744.308.964

16. **Ferrari** F430 an 2006, 25000 km, benzina, 4300 cmc,neinmatriculata Ferrari F430 Spider, fara accidente raportate la Carfax, fara daune raportate la Carfax, tractiune pe spate. ☎0773.886.826

17. **Jeep** Wrangler an 2012, 84000 km, diesel, 2800 cmc, inmatriculata nefolosita offroad, toate reviziile facute la reprezentanta, caiet service, primul proprietar, fara niciun accident, kilometrii reali, disponibilitate pt. orice test, fara schimburi, pret negociabil, **25.900 €;** ☎0744.813.835

18. **Kia** Sportage an 2011, 115000 km, diesel, 2000 cmc, inmatriculata 2.0l diesel / 4x4 / 2011 / 115000km. Toate reviziile facute la MIT motors Baneasa (istoric facturi de la achizitie). Discuri/placute fata/spate, baterie noi. Impecabila functional/estetic **9.990 €;** ☎0732.668.129 negrea.lucian@gmail.com

19. **Land** Rover Freelander an 2003, diesel, 2 usi, automat; ☎0744.602.927

20. **Land** Rover Freelander an 2005, 120000 km, benzina, 1800 cmc, inmatriculata Nu fac nici un schimb. Inmatriculat in Romania, ofer fiscal, masina este proprietate personala. Jeep-ul are cardanul pe masina deci 4 x 4 permanent, **2.800 €;** MYKE_TATTOO@YAHOO.COM

21. **Land** Rover Range Rover Evoque an 2013, 115 km, diesel, inmatriculata Range Rover Evoque TD4 Diesel Sport Edition **23.400 €;** ☎0769.124.310 maftei.florin1983@yahoo.com

22. **Land** Rover Range Rover Sport an 2007, 236000 km, diesel, inmatriculata Range Rover Sport HSE Arden, 3,6 turbo diesel, primul proprietar, an fabricatie sfarsitul anului 2007, full option. Cutie de viteze noua, in garantie. **18.000 €;** ☎0722.525.092 ara@ffdc.ro

23. **Mercedes-Benz** C 200 an 2001, 257000 km, diesel, 2200 cmc, inmatriculata Vand urgent Mercedes C220 Cdi, fabricatie 2001, primul proprietar in tara din anul 2008,intretinuta corespunzator, 116 Cp,motor si cutie de viteze perfecte,distributie pe lant, fara accidente. **2.300 €;** ☎0726.117.833 ei_gc@yahoo.com

24. **Mercedes-Benz** SL 350 an 2004, 110000 km, benzina, inmatriculata an fabricatie 2004, bine intretinuta, tinuta predominant in garaj. Toate imbunatatirile; **14.900 €;** ☎0722.525.092 ara@ffdc.ro

25. **Opel** Astra an 2004, 237578 km, diesel, inmatriculata H 1.7 cdti. Masina merge foarte bine are navigatie, clima functionala, oglinzi incalzite este euro 4. Pret 2750 euro negociabil; **2.750 €;** ☎0741.226.093/ 0742.010.980

26. **Opel Astra 105000 km, diesel, J Limousine, 1,6 CDTI- dpf-ecoflexs.s. style, 1598 cmc, 136 hp (100 kw), stare perfecta, carte service Germania 05.2015, Euro 6, xenon, jante aliaj, clima, stop & start, senzori (ploaie, lumina, parcare), bluetooth tel., etc. Optional jante aliaj cu anvelope iarna, 12.900 €; ☎0723.024.309**

27. **Opel** Astra an 2007, 178 km, benzina, 1600 cmc, inmatriculata Opel astra H, 2007, benzina 1,6, proprietar unic, masina se poate vedea in Bucuresti, 1598 cm 3, 116 cp, masina fabricata in Germania, comandata din Bucuresti, masina de familie, fara probleme tehnice. **4.500 €;** ☎0723.504.376/ 0722.609.029 bia_rusu@yahoo.com

28. **Opel** Astra an 2001, 280000 km, benzina, inmatriculata stare perfecta, **1.300 €;** ☎0762.574.202

29. **Opel** Insignia an 2009, 225000 km, diesel, 2000 cmc, inmatriculata 2009, pret negociabil in limita bunului simt, **7.000 €;** ☎0743.313.564/ 0745.910.569 kamy_pisy@yahoo.com

30. **Opel** Vivaro an 2010, 230000 km, diesel, inmatriculata 9 locuri, recent adusa, aer conditionat, cui remorca, geamuri negre, 1,9 tdi etc., 6 trepte, neg., **7.300 €;** ☎0721.808.993

31. **Peugeot** 307 an 2007, 205000 km, diesel, 1600 cmc, inmatriculata societate vinde Peugeot 307 din 2007, 1,6 HDI , 90 cp. Stare foarte buna. **2.300 €;** ☎0752.530.812

32. **Renault Megane an 2006, 276000 km, diesel, 1900 cmc, inmatriculata II 2006, xenon, 4 geamuri electrice, inchidere centralizata din telecomanda, climatronic, computer bord, jante aliaj, volan reglabil, radio cd, abs, stropitor far, consum 5%. Distributie schimbata la 250.000 km 2.650 €; ☎0723.712.092 naftanclaudiu@yahoo.com**

33. **Renault Megane an 2008, 174000 km, diesel, M 1.5, ITP valabil 2020/6, disc., 2.200 €; ☎0729.081.868**

34. **Renault Symbol an 2007, 173000 km, diesel, 1500 cmc, inmatriculata 1.5 dci Euro 4, 68 Cp, consum 4l extraurban si 6l urban 1.800 €; ☎0766.553.672**

35. **Renault Symbol an 2008, 190000 km, GPL, 1400 cmc, inmatriculata fab. 2008,benzina 1400 cu gpl,aer conditionat, ABS,oglinzi si geamuri electrice,190.000 km. Masina func?ioneaz? impecabil. Taxa 0, fiscal pe loc. 1.700 €; ☎0762.644.337 Nelustelian@yahoo.com**

36. **Seat** Ibiza an 2005, 185500 km, benzina, 1200 cmc, inmatriculata 1.2 benzina,185.500 km reali,taxa platita,culoare rosie,clima automata, geamuri electrice, consum 6-7%, kit ambreaj schimbat nou de 1000 km, masina personala, ingrijita. **2.600 €;** ☎0720.282.612

37. **Skoda** Octavia an 2008, 172500 km, GPL, 1600 cmc, inmatriculata albastra, inmatriculata in Romania de un an si jumatate, tempomat, computer bord, aer dubluclimatronic, incalzire scaune F+S, roti iarna, cui remorca, instalatie gaz Zavoli, **6.000 €;** ☎0723.209.736

38. **Toyota** Avensis an 2006, 240000 km, diesel, 2200 cmc, inmatriculata 2006 diesel 177cp 240000km, 0745066901. Rulata in Austria si Ungaria, tinuta in garaj, **3.850 €;** ☎0745.066.901 carmen_tdr@yahoo.com

39. **Toyota** Corolla an 2005, 215000 km, benzina, 1400 cmc, inmatriculata 2005 benzina tractiune fata consum mic (8 l).Bine intretinuta si ingrijita, semne de uzura conform varstei. Accept orice test; **3.200 €;** ☎0744.956.179 roxana.radescu93@gmail.com

40. **Toyota** Highlander an 2007, 150000 km, alt combustibil, 3300 cmc, inmatriculata Toyota Highlander, hibrid: electric + benzina, an 2007, 150.000 km reali **10.000 €;**

41. **Toyota Prius an 2005, 180000 km, alt combustibil, inmatriculata Toyota Prius Executive, hibrid electric, kilometri reali 5.000 €; ☎0744.372.439/ 0773.886.826**

42. **Volkswagen Golf an 2014, 34188 km, diesel, 1600 cmc, inmatriculata 7 Variant Comfortline 1.6 TDI 105 CP, EURO 5, consum mediu 3,9L/100km. Prima inmatriculare iunie 2014. Istoricul masinii se poate verifica la Porche Romania. 12.100 €; ☎0721.260.637 lucian.pop2007@yahoo.com**

43. **Volkswagen Golf an 2012, 189000 km, diesel, 1600 cmc, inmatriculata impecabila, primul proprietar, 105 CP, inmatriculata in 07.2018, distributie schimbata, revizie valabila pana in 2020, rulata foarte putin in tara, accept orice test. 7.600 €; ☎0722.259.031 eu_pd@yahoo.com**

44. **Volkswagen Golf an 2010, 198000 km, diesel, 2000 cmc, inmatriculata VW Golf VI 2.0 TDI DSG 140cp EURO 5Ma?ina este inmatriculat? in România - adusa din Germania in Octombrie 2016. 6.490 €; ☎0722.731.689 chitu.ic@gmail.com**

45. **Volkswagen** Jetta an 2008, 50000 km, benzina, 1600 cmc, inmatriculata 1.6 benzina, 50 000 km reali. Primul proprietar. Se accepta orice test autorizat. Pret usor negociabil, **4.950 €;** ☎0764.383.936 Alle.looore@yahoo.com

46. **Volkswagen** Jetta an 2011, 200000 km, diesel, 1600 cmc, inmatriculata 1.6TDI 105cp-Consum 4.5%,200 000 km -carte service, AC, 4 geamuri electrice, oglinzi antiorbire, scaune incalzite, functia start-stop, pilot automat, proiectoare ceata, **8.350 €;** ☎0758.609.760 anunturi2015@gmail.com

47. **Volkswagen** Jetta an 1980, masina de colectie, 1981, in stare de functionare buna, tel. orele 14-18, ☎021.322.62.37

48. **Volkswagen** Passat an 2003, 1.9 motor, 131 cai, 4x4, adusa din Germania, km reali, accept test, neg. ☎0744.980.655

49. **Volkswagen** Passat an 2007, 228000 km, diesel, 2000 cmc, inmatriculata Unic proprietar, senzori lumini/ploaie, faruri xenon adaptiv si cornering, revizii efectuate, distributie la 210.000km. **4.800 €;** ☎0722.347.343

50. **Volkswagen** Passat an 2005, 173000 km, diesel, 1900 cmc, inmatriculata vand Volkswagen Passat, inchidere centralizata , climatronic, airbaguri, jante aliaj, mai multe detalii la tel; **3.250 €;** ☎0761.208.567

Camioane, autoutilitare

1. **Basculante 8×4 Iveco, Renault si buldoexcavator basculanta 8×4 Iveco Trakker 2002 pret negociabil 26000 euro + TVA, Basculanta 8×4 Renault Kerax 2003 pret negociabil 27000 euro + TVA, Buldoexcavator Fiat 2003 pret negociabil 16500 euro + TVA an 2002, 467176 km, 32.130 €; ☎0799.369.855 badisors@yahoo.com**

2. **Inchiriez** excavator 20 tone, pe roti, inchiriem excavator New Holland WE 190, nou, dotat cu cupa taluz, cupa sapatura 1 mc, cupa perforata pentru sortare, Putem asigura si trailer pentru transport. Tarif 250 lei/ora +TVA+carburant. an 2017, **250 L;** ☎0749.064.848

Piese, accesorii

1. **Etrier** motoras frana de mana electrica Passat B6 reparam motoras etrier pentru frana de mana la autoturismele care fac parte din grupul VAG: VW passat, Phaeton, Tiguan, Tuareg; Audi A3, A4, A6, Q7 si Seat. Cer si ofer seriozitate; **99 L;** ☎0758.334.412 Reparatiimotorasefrana@gmail.com

2. **Injectoare, cardan, electromotor, cutie viteze, galerie admisie, calculator BMW 318 in stare foarte buna. Mai multe detalii la telefon; ☎0773.740.343**

3. **Piese** auto pentru Trabant 12V: set motor nou, ambielaj, toba spate, disc ambreiaj, tamburi frana, furtune frana; ☎0760.337.632

4. **Piese** Opel Frontera Monterey sport (A+B), Campo, Isuzu, Trooper, Rodeo, Amigo, Pick-up, roti 4x4; ☎0725.199.489

5. **Pompa** servodirectie Ford Focus (Fulie) si pompa amreiaj, Oper Zafira. Se asigura montaj, reparatii auto; ☎0725.676.965

6. **Vindem anvelope noi si SH. Vindem anvelope noi si second hand la preturi exceptionale! Beneficiati si de ofertele noastre: cumparati 3 anvelope SH acelasi model si primiti o anvelopa din partea noastra! Pret informativ, 1 €; ☎0765.000.200 contact@cafyjr.ro**

Service auto, tractări

1. **Cel** mai ieftin ITP Turisme -60 lei benzina ?i diesel). Turisme - 80 lei GPL ?i 4x4). Dube - 80 lei lungime maxim admis 5,8m) . SUV-uri - 80 lei. **60 L;** ☎0372.906.727 betauto@yahoo.com

2. **Repar** cutii de viteze manuale si motoare auto Repar inclusiv in week-end cutii de viteze manuale multmarca si motoare auto la cele mai mici preturi dar si ofer servicii de mecanica auto, tinichigerie, electrica, vopsitorie auto tel: ☎0725.973.158

Diverse vehicule

1. **Barca** cu motor Bayliner Bayliner 2655 Ciera, an fabricatie 1999, distributie Bravo 3 din 2015, motor 300 cp, Mercury, 5,7, 300,sonar, GPS, living, dormitor, baie, bucatarie, piele, 6 suporti lanseta. **30.000 €;** ☎0744.372.439/ 0773.886.826

2. **Vand** Compresor Kaeser M80 Vand compresor Kaeser M80, an 2012 in stare exceptionala de functionare, folosita doar 14 ore. **13.999 €;** ☎0722.247.112 office@masterclean.ro

3. **Vand** remorca transport 2 cai in stare foarte buna si foarte putin rulata, **1.000 €;** ☎0723.571.522 iondulugeac@yahoo.com

4. **Vand** Rib AGA Marine 640 Spirit cu Evinrude 225CP E-Tec 225G2, 35 ore de functionare. Pret 43.850 euro, negociabil. Detalii la http://www.marine-shop.ro/ribaga-marine-640-2016-135440.p.html **43.850 €;** ☎0726.293.557/ 0726.293.556 office@nmmarine.ro

Cumpărări

1. **Achizitionam** Orice autoturism, avariat sau neavariat, autoutilitare, rulote, utilaje, orice stare, an, marca, model inscrise/neinscrise, pentru fier vechi. Actele se fac pe loc. Certificat distrugere. **50.000 €;** ☎0724.883.197 autofundulea@yahoo.com

2. **Auto** la cel mai bun pret 24/24 Cumpar orice marca/ model de autoturism (functionale, defecte, avariate, epave), plata si actele se fac pe loc, ofer cel mai bun pret de pe piata, **20.000 €;** ☎0786.174.340

3. **Azi** iti cumparam masina! Cumparam auto (orice marca sau model, inclusiv gama de lux) de la persoane fizice sau juridice. Plata se face numerar sau prin transfer bancar. Pentru mai multe detalii accesati: www.cumparamauto.ro ☎0765.833.900 contsitema@gmail.com

4. **Cumpar** orice auto, Anglia, radiata, avariata, neavariata, volan pe dreapta. Asigur transport. Cash pe loc. ☎0721.158.899

5. **Cumpar** auto avariate Cumparam autoturisme avariate an fabricatie dupa 2010. Preturi avantajoase! Detalii si contact: 0799400300. Disponibili oricand. ☎0799.400.300/ 0765.000.200

6. **Cumpar** auto orice marca - tip, stare, inclusiv defecte, avariate, dupa anul 2005, exclus Anglia. Plata, actele pe loc; ☎0764.711.226

7. **Cumparam** cumpar autoturisme dupa 2008, cumparam auto in leasing, preluare de leasing chiar si flote auto; **1.000.000 €;** ☎0742.950.282 masinideinchiriat1983@yahoo.com

8. **Cumparam** auto cu plata si actele pe loc, acum, orice gama de auto, orice an de fabricatie. Sunati cu incredere si cereti un pret, seriozitate, eficienta, promptitudine, **10.000 €;** ☎0768.000.745/ 0731.857.235

9. **Dacia** Logan parc auto cumpara masini direct de la proprietar, Dacia Logan, Duster, Sandero, Stepway, etc. Rugam seriozitate, plata pe loc. Asteptam oferte pe WhatsApp, pe mail, sau la numerele de telefon afisate ☎0723.043.018/ 0767.421.084

6 Modă, frumusețe

Parfumuri, cosmetice

1. **Distribuitori odorizanti auto si casa firma producatoare odorizanti de casa si auto marca Aeroma cauta distribuitori in tara si strainatate ☎0722.250.254 office@aeroma.ro**

7 Copii - articole, jucării

Alte produse copii

1. **Leagan camera, tricicleta (se face bicicleta), sanie cu spatar, imbracaminte de firma noi (1-4 ani), toate jumatate de pret. Rog urgent; ☎021.230.18.34**

8 Casa și grădina

Animale

1. **Vand pui Amstaff rasa Pitbull, vaccinati, cu carnet. Relatii la nr. de tel.. ☎0761.797.870/ 0722.793.133**

CASA ŞI GRĂDINA

Mobilă

1. **Dormitor** Madrid MDF Alb Nou, Dormitorul Madrid din MDF alb mat frezat cu pat pentru saltea de 140x200 cm reprezinta o alegere eleganta atat intr-un dormitor matrimonial, cat si intr-o camera de tineret. Dormitorul este compus din 2 dulapuri cu cate 1 usa in stanga si in dreapta patului, pat pentru saltea de 140200 cm cu lada in spatele tabliei de la cap si suspendat cu 2 usi si 2 spatii deschise.Cele 2 dulapuri cu cate 1 usa au in interior 8 rafturi si o bara pentru umerase ideala pentru haine scurte cum ar fi camasile si sacourile, dar si pentru haine lungi daca se renunta la prima polita de sub bara. Usile sunt fabricate din MDF alb mat cu grosimea de 18 mm si sunt frezate pentru un aspect elegant. Carcasele dulapurilor sunt fabricate din PAL melaminat alb cu grosimea de 16 mm si cant ABS. Dimensiunile unui dulap sunt 50 cm latime, 210 cm inaltime si 55 cm adancime.Patul pentru saltea de 140x200 cm este fabricat din MDF alb mat cu grosimea de 25 mm, iar impreuna cu somiera metalica fixa care ofera un suport foarte rezistent pentru orice tip de saltea, formeaza un pat extrem de solid. Tablia de la cap este tapitata cu burete si piele ecologica alba pentru un confort sporit atunci cand se sta in pozitie de citit sau de privit la televizor. Nasturii tapitati de pe tablia din piele ecologica ofera un aspect elegant intregului dormitor. In spatele tabliei de la cap se afla o lada spatioasa cu acces facil prin ridicarea capacului cu balamale. Laterale patului sunt ridicate pentru o buna circulatie a aerului si pentru o aspirare facila sub pat.Intre lada patului si suspendat se afla o oglinda foarte practica in orice dormitor care creaza si senzatia de spatiu in cazul unei camere de mici dimensiuni.Suspendatul cu 2 usi are 2 rafturi in spatele usilor si cate 2 rafturi deschise in lateralele usilor. Usile sunt

ÎNTÂLNIRI, MATRIMONIALE

8. **Casatorit** varsta 40 ani, berbec, inaltime 178 cm, greutate 84 kg, ochi verzi, par saten, caut prietenie cu femeie, Domn agreabil, doresc relatie discreta de lunga durata, reciproc avantajoasa, cu doamna agreabila, echilibrata fizic si psihic, cu varsta de maxim 45 ani. Contactati la: petsitterpatrocle@gmail.com petsitterpatrocle@gmail.com

9. **Casatorit,** caut prietenie cu femeie, sotia plecata in strainatate. Caut doamna, domnisoara casatorita sau nu, discreta, open mind, pt orice tip de relatie (poti fi si din provincie). ☎0767.034.101

10. **Casatorit,** varsta 41 ani, capricorn, inaltime 185 cm, greutate 93 kg, ochi negri, par saten, caut prietenie cu femeie, prezentabil, 41 ani, inalt, atletic, caut o doamna licentiata, de preferat casatorita pentru prietenie. Rog sms cu scurta prezentare sau WhatsApp, ☎0752.576.955

11. **Casatorit,** 50 ani, varsta 50 ani, inaltime 180 cm, greutate 85 kg, caut prietenie cu femeie, studii superioare, cu garsoniera P-ta Unirii, caut doamna casatorita din Bucuresti pt relatie discreta ☎0756.546.167

12. **Casatoriti,** ochi albastrii, caut prietenie cu femeie, dorim prietenie cu un cuplu tanar maxim 30 ani, acceptam si persoane singure de preferat fete doar mesaj, cu foto si telefon, va sunam noi. Multumim pentru intelegere pozele ne apartin. byellena90@yahoo.com

13. **Caut** doamna, prezentabila, matura sagetator, ochi albastrii, par saten, caut prietenie cu femeie, Domn prezentabil caut doamna, prezentabila, matura, sexi sau apetisanta min. 55 ani cu pofta de viata pentru o realtie stabila, am loc de intalnire, nu raspund la nr privat, nu corespondez prin sms. ☎0723.531.301

14. **Caut** fata pentru prietenie, casatorie varsta 26 ani, inaltime 180 cm, greutate 81 kg, ochi albastrii, par saten, caut prietenie cu femeie, nu am pretentii de multa educatie, prefer fata care a trecut prin relatii grele pentru a aprecia dragostea si respectul, te astept chiar daca ai un copilas. ☎0728.860.423 byellena90@yahoo.com

15. **Caut** femeie pentru orice fel de relatie, varsta 25 ani, gemeni, inaltime 190 cm, greutate 90 kg, ochi caprui, par saten, caut prietenie cu femeie, buna fetelor caut o relatie cu o femeie de orice natura, sunt singurel am 25 de ani brunet, 1,85 inaltime si ochi caprui, sunati-ma sa vorbim. ☎0729.758.510/ 0768.324.268 catalincrisan13@gmail.com

16. **Caut** o doamna/domnisoara pu relatie fara obligatii invit doamne sau domnisoare sa petrecem timp frumos impreuna. Barbat casatorit, indestulat, 30ani, aspect placut, vin in Bucuresti de 2 ori pe luna. Trimiteti detalii la email: andrey.baldey90@mail.ru **1 L;** andrey.baldey90@mail.ru

17. **Caut** o fata sincera varsta 43 ani, pesti, inaltime 171 cm, greutate 75 kg, ochi caprui, par saten, caut prietenie cu femeie, Buna, caut o fata cu multe calitati bune si mai putin bune, care isi doreste un viitor stabil si durabil, doresc o fata supla, sportiva, intelegatoare, educata care stie sa daruiasca iubire sincera. ☎0733.923.012 danielguta74@yahoo.com

18. **Caut** partenera viata 39-46 pt. intemeiere familie varsta 51 ani, taur, inaltime 178 cm, greutate 80 kg, ochi albastrii, par saten, caut prietenie cu femeie, Intelectual instarit (vila cu gradina), fara vicii, caut intelectuala prezentabila, peste 1,63 m, supla, nefumatoare (cu fiu sub 15 ani), doar cu poza pe WhatsAp / mail.curent@gmail.com in prealabil. ☎0726.271.020 mail.curent@gmail.com

19. **Doamna,** domnisoara, varsta 35 ani, ochi caprui, par brunet, caut prietenie cu femeie, tanar, educat, dragut, 35 de ani, caut doamna/ domnisoara draguta pentru a petrece clipe de vis intr-o relatie discreta. Te astept cu drag. Seriozitate si confidentialitate. affection122016@gmail.com

20. **Doar** pentru femeile neintelese, curioase varsta 43 ani, inaltime 170 cm, greutate 75 kg, ochi albastrii, par grizonat, caut prietenie cu femeie, domn serios, 43 de ani, curat, licentiat doresc cunostinta doamna/ domnisoara care vrea si altceva decat are acasa. Astept propuneri, relatii whatsapp ☎0747.240.707

21. **Domn** 42, 1.81, 72 kg doresc relatie doamna; ☎0734.816.760

22. **DOMN** varsta 39 ani, rac, inaltime 180 cm, ochi caprui, par saten, caut prietenie cu barbat, tanar caut un domn asemeni mie pentru petrecerea unor clipe frumoase impreuna, ☎0729.045.694 cuca.daniel@yahoo.com

23. **Domn** varsta 45 ani, caut prietenie cu femeie, discret, serios, ofer suport unei tinere pe intreaga perioada a studiilor. WhatApp 0720190424

24. **Domn** casatorit caut doamna si domnisoara varsta 38 ani, inaltime 176 cm, greutate 80 kg, ochi caprui, par brunet, caut prietenie cu femeie, casatorit caut o domna, domnisoara casatorita/necasatorita pentru o relatie de prietenie discreta, lunga durata. mvalentij@yahoo.com sau pe whatzapp, va rog seriozitate. ☎0726.525.947 bore.bore@yahoo.com

25. **Domn** casatorit, varsta 41 ani, pesti, inaltime 185 cm, greutate 95 kg, ochi caprui, par saten, caut prietenie cu femeie, educat, imi doresc sa cunosc o doamna maritata, matura, numai din Bucuresti pentru o relatie degajata. Rog doar sms sau whatsapp. ☎0752.576.955 mihai.filipescu64@gmail.com

26. **Domn** cauta o doamna fina, cuminte si tandra varsta 48 ani, sagetator, inaltime 185 cm, greutate 95 kg, ochi caprui, par saten, caut prietenie cu femeie, Domn casatorit, 48, inalt, placut, caut o doamna fina, cuminte si tandra, casatorita, din Bucuresti, pentru ajutor si prietenie discreta indelungata. Rog sms (whatsapp nu este disponibil). ☎0733.682.472

27. **Domn** generos caut prietenie cu femeie, pretentios, serios, discret, sarmant, elegant, rafinat, casatorit 45ani, 1,81m caut o doamna de 18 - 35 ani, interesanta, deosebita, open minded, eleganta, pt o relatie cu beneficii ☎+40720233505

28. **Domn** generos foarte pretentios varsta 47 ani, rac, inaltime 183 cm, greutate 86 kg, ochi caprui, par grizonat, caut prietenie cu femeie, atragator, domn sarmant generos, casatorit, rafinat, stilat cauta o doamna de 23-48 ani interesanta pentru o relatie romantica discreta reciproc avantajoasa bazata pe mult bun simt si respect reciproc. ☎0767.286.164 iulian1515@yahoo.com

29. **Domn** serios 43 ani, varsta 43 ani, taur, inaltime 185 cm, greutate 90 kg, par blond, caut prietenie cu femeie, Fara griji financiare, afacere proprie, imi doresc o relatie frumoasa-reciproc avanatajoasa bazata pe respect si comunicare (doamna sau domnisoara). Exclus orice alte variante, gen dame de companie ☎0762.800.743

30. **Francez,** om de afaceri stabilit in Bucuresti varsta 40 ani, balanta, inaltime 180 cm, greutate 80 kg, ochi caprui, par saten, caut prietenie cu femeie, cu situatie foarte buna in Bucuresti, cauta o domnisoara draguta si cocheta intre 18 si 30 de ani pentru a incepe o relatie de prietenie eventual casatorie, rog seriozitate pup ☎0771.368.533

31. **Friends** with benefits varsta 31 ani, rac, inaltime 189 cm, ochi verzi, caut prietenie cu femeie, eu educat, manierat, cu bun simt, bine situat material, te caut pe tine tanara domnisoara, fara obligatii, pentru o relatie de lunga durata cu beneficii. Rog seriozitate si exclus profesioniste; ☎0721.489.305 istratevoicila33@gmail.com

32. **Intalniri** varsta 47 ani, sagetator, greutate 66 kg, ochi caprui, par brunet, caut prietenie cu femeie, Casatorit 47 doresc sa cunosc o doamna pentru o relatie discreta, de durata, totul din placere, discret, curat, bun simt, rog mesaj si te voi contacta, nu vei regreta; ☎0731.825.273 sandaviorel633@gmail.com

33. **Intalniri** discrete cu beneficii, caut prietenie cu femeie, caut o tanara slabuta, micuta, delicata. ☎0722.423.185

34. **Intalniri** Speed dating- Bucuresti caut prietenie cu barbat, Esti o persoana singura si te afli in cautarea perechii tale? Pentru detalii intra pe www.perfectdating.ro sau suna (dupa ora 18:00). ☎0763.643.491/ 0763.565.590 taranu.stefan@gmail.com

35. **Intelectual** caut prietenie cu femeie, 48/180/77, cu obligatii, educat, fin, pasional, doresc prietenie de suflet, de durata cu doamna cu obligatii, educata, tandra, pasionala, nematerialista, 45-52 ani. ☎0767.600.451 florin_maracine@yahoo.com

36. **Necasatorit** varsta 45 ani, rac, inaltime 176 cm, greutate 90 kg, ochi albastrii, par saten, caut prietenie cu femeie, divortat, hetero, agreabil, pozitivist, pt doamna/domnisoara migona max 45 ani pt prietenie. ☎0740.185.921 vasi.titulescu@gmail.com

37. **Pentru** o doamana care se simte singura varsta 43 ani, inaltime 170 cm, greutate 76 kg, ochi albastrii, par grizonat, caut prietenie cu femeie, insurat, 43 de ani, Bucuresti, licentiat, discret, cu simtul umorului, caut o doamna care are acasa un partener, dar care se simte singura; ☎0747.240.707 daniel4sdandu@yahoo.com

38. **Pentru** o relatie durabila varsta 47 ani, capricorn, greutate 73 kg, ochi caprui, par grizonat, caut prietenie cu femeie, Domn, aspect si caracter placut, 47/ 172/ 72 matur in gandire, comunicativ, nevicios, caut prietenie durabila, stabila, reciproc avantajoasa, bazata pe respect, armonie si incredere cu doamna draguta, inteligenta, ☎0722.773.205 stephanflorin@yahoo.com

39. **Prietenie** varsta 43 ani, taur, inaltime 170 cm, greutate 70 kg, ochi caprui, par saten, caut prietenie cu femeie, tanar doresc cunostiinta cu femeie maxim 65 ani din Bucuresti cu locuinta pentru prietenie de durata, si intalniri frumoase la tine, plimbari, excursii, etc. Astept sms cu detalii despre tine; ☎0731.459.893

40. **Prietenie** cu doamna varsta 37 ani, scorpion, inaltime 177 cm, greutate 78 kg, ochi caprui, caut prietenie cu femeie, discret, casatorit, educat, Bucuresti/ Militari, 37 ani, interesat sa cunosc o doamna pt. relatie de lunga durata, discreta, fara implicari financiare, cer si ofer seriozitate. 0765024550 sms/whatsapp ☎0765.024.550 l.mihai17@yahoo.com

41. **Prietenie** discreta extrem de avantajoasa, varsta 42 ani, pesti, inaltime 181 cm, greutate 83 kg, ochi negri, caut prietenie cu femeie, Relatie discreta extrem de avantajoasa manager, 42, 181, educat, sarmant, cu bun simt, finut, caut o femeie pentru o prietenie discreta, de lunga durata. wapp: ☎0732.461.910 radu07business07@gmail.com

42. **Prietenie.** varsta 43 ani, taur, inaltime 170 cm, greutate 70 kg, ochi caprui, par saten, caut prietenie cu femeie, Tanar 43 ani necasatorit fara copii, din Bucuresti doresc cunostiinta tanara 20-30 ani singura fara copii, pentru prietenie. Seriozitate, astept descriere prin SMS. ☎0739.160.460

43. **Relatie** varsta 34 ani, scorpion, inaltime 170 cm, greutate 72 kg, ochi caprui, par saten, caut prietenie cu femeie, tanar sincer, tandru si calm, cu un aspect si un caracter placut, doresc sa cunosc o doamna-domnisoara apropiata de varsta mea, sincera si detasata. Restul aflam pe parcurs, ☎+40737467186/ +32466076493 lucianradulescu1983@yahoo.com

44. **Relatie** confidentiala, reciproc avantajoasa, caut prietenie cu femeie, caut o partenera interesata, compatibila. ☎0739.128.954

45. **Relatie** cu femeie matura varsta 42 ani, berbec, inaltime 184 cm, greutate 90 kg, ochi albastrii, par saten, caut prietenie cu femeie, saten, 1,84, 90, curat, fara obligatii, doresc relatie cu doamna matura, nonconformista, din Bucuresti. Detalii, poze pe whatsupp/ sms; ☎0721.225.886

46. **Relatie** discreta caut prietenie cu femeie, Caut doamna discreta, curata, draguta pentru o relatie discreta, poate fi si casatorita, rog seriozitate, pentru mai multe detalii pe adresa de gmail discret.iubitor78@gmail.com; discret.iubitor78@gmail.com

47. **Relatie** discreta caut prietenie cu femeie, Om de afaceri, foarte generos, civilizat, 42 de ani, fizic ok, caut o fata draguta si inteligenta, preferabil studenta in Bucuresti pentru o relatie discreta, reciproc avantajoasa, ☎0733.525.784 aldeadan40@gmail.com

48. **Relatie** discreta varsta 45 ani, ochi negri, par brunet, caut prietenie cu femeie, barbat matur, civilizat, caut o fata draguta si inteligenta, preferabil studenta in Bucuresti pentru o relatie discreta, reciproc avantajoasa. ☎0734.367.450 xyxyxy_2011@yahoo.com

49. **Relatie** ocazionala varsta 30 ani, taur, ochi verzi, caut prietenie cu femeie, Caut o tanara fara obligatii, 18-25 ani, serioasa, inteligenta, draguta, pentru o relatie ocazionala si discreta cu beneficii, fara complicatii. Cer si ofer discretie si seriozitate maxima, ☎0721.489.305 sonicteamurban@gmail.com

50. **Relatii** prietenie, varsta 38 ani, berbec, inaltime 170 cm, greutate 75 kg, ochi caprui, par grizonat, caut prietenie cu femeie, caut domnisoara doamna draguta maxim 30 ani, fara obligatii pt relatie prietenie reciproc avantajoasa, distractii, excursii etc, detalii si poze la mail. realx6calcio@yahoo.com

51. **Strain** 39 varsta 39 ani, inaltime 170 cm, greutate 80 kg, par saten, caut prietenie cu femeie, barbat, caut sa cunosc o tanara 18-35 ani, pentru o relatie de lunga durata, bazata pe sinceritate. locuiesc in Bucuresti. schimb de detalii pe whatsapp; ☎0724.988.011 alen_samy@yahoo.com

52. **Tanar** varsta 29 ani, leu, caut prietenie cu femeie, doresc relatie fara prejudecati cu o doamna sau o domnisoara, pentru mai multe detalii ma puteti suna ☎0731.787.551

53. **Tanar** cu situatie materiala buna varsta 40 ani, inaltime 185 cm, greutate 89 kg, ochi caprui, par brunet, caut prietenie cu femeie, caut tanara max. 25 ani, aspect fizic placut cu sau fara obligatii, fara inhibitii, pt. relatie reciproc avantajoasa. Rog sms de prezentare. Tel. ☎0763.693.654 valicostica@yahoo.com

54. **Tanar** dragut varsta 37 ani, rac, inaltime 175 cm, greutate 72 kg, ochi verzi, par saten, caut prietenie cu femeie, si generos caut o domnisoara draguta pana in 40 ani pentru o relatie frumoasa. ☎0726.421.896 duduciu@gmail.com

55. **Tanar** om de afaceri, varsta 32 ani, varsator, inaltime 190 cm, ochi verzi, par brunet, caut prietenie cu femeie, 32 ani, cu putin timp liber, foarte manierat, educat, si generos, caut tanara domnisoara, open minded, pentru o relatie discreta cu beneficii. Rog seriozitate si exclus profesionistele ☎0721.489.305 Istratevoicila33@gmail.com

56. **Tanar,** varsta 29 ani, sagetator, inaltime 175 cm, greutate 70 kg, ochi albastrii, par saten, caut prietenie cu femeie, doresc cunostinta doamne, domnisoare pentru relatie, prietenie. Sunt sociabil, glumet, educat, elegant, aspect fizic foarte placut. ☎0731.932.819

57. **Tanar,** casatorit, varsta 35 ani, taur, inaltime 172 cm, greutate 64 kg, ochi caprui, par saten, caut prietenie cu femeie, doresc relatie de prietenie, cu doamna serioasa casatorita sau divortata de preferinta din Bucuresti, pt intalniri si pt a petrece momente frumoase impreuna. if83syl_4u@yahoo.com

58. **Tip** discret, fara retineri, caut cuplu sau doamna. varsta 33 ani, berbec, inaltime 178 cm, greutate 87 kg, ochi caprui, par brunet, caut prietenie cu femeie, Tip discret curat, cu bunele maniere, caut cuplu sau doamna intre 18 si 50 de ani pentru relatie bazata pe prietenie din Bucuresti sau apropiere de Bucuresti, nu am retineri la nimic pt. pers serioase. ☎0763.954.311

59. **Vreau** o relatie cu o femeie varsta 26 ani, gemeni, inaltime 183 cm, greutate 92 kg, ochi caprui, par saten, caut prietenie cu femeie, buna fetelor, caut o femeie dornica pentru orice relatie, eu sunt singur, am 26 de ani, sunt înalt 1,83, ochii caprui, saten, sunati-ma, ☎0768.324.268 catalincrisan13@gmail.com

Căsătorii

1. **Acum,** intalneste un domn roman stabilit in Canada! este verificat de noi, serios educat, ingrijit, are 51 de ani si cauta o doamna intre 30 - 40 ani, draguta, educata pt casatorie in Canada. Gratis. Vezi poza, detalii pe internet www.matrimo.ro/xilviu ☎0740.800.800 contact@matrimo.ro

2. **Alex,** varsta 30 ani, balanta, inaltime 176 cm, greutate 78 kg, ochi caprui, par brunet, tanar cu situatie financiara deosebita caut o fata frumoasa si stilata maxim 25 de ani pentru relatie de lunga durata, eventual casatorie. Detin locuinta proprie in zona Herastrau, ☎0735.446.884

3. **Barbat** 50 Bucuresti, doresc relatie serioasa, varsta 50 ani, inaltime 173 cm, greutate 78 kg, ochi caprui, par saten, barbat stabil financiar doresc relatie de prietenie/casatorie, doamna draguta, serioasa, sufletista, nefumatoare, cu varsta sub 50 de ani din Bucuresti sau din apropiere. Persoanele neserioase sa nu sune. ☎0799.061.165

4. **Barbat** caut femeie, 30-40 ani, varsta 42 ani, rac, inaltime 178 cm, greutate 85 kg, ochi caprui, par brunet, barbat, 42 ani, Bucure?ti, caut doamna 30-40 ani, locuiesc singur, fara obligatii, stabil financiar. ☎0732.374.583 iordachemariuscristian75@gmail.com

5. **Barbat** singur varsta 52 ani, fecioara, inaltime 170 cm, greutate 75 kg, ochi caprui, par grizonat, fara obligatii 52 ani, 170/75 kg, locuiesc singur, caut doamna sau domnisoara, miniona, pentru relatie serioasa, de lunga durata. Contact pe e-mail, whatts up, sau mess. La nr. tel. ☎0774.976.672 vali45@yahoo.com

6. **Buna,** numele meu este George varsta 43 ani, rac, inaltime 178 cm, greutate 70 kg, ochi verzi, par blond, Am 43 de ani, sunt despartit stabilit in Anglia, Liverpool si doresc sa cunosc o doamna, domnisoara serioasa, in vederea relatiei de lunga durata. Nu ma intereseaza aventuri sau relatii pasagere, ☎00447424612323

7. **Casatorie** varsta 39 ani, pesti, inaltime 185 cm, greutate 100 kg, ochi verzi, par saten, Sunt Adrian, suflet curat, locuiesc in Copaceanca-TR si doresc sa cunosc o fata draguta pentru casatorie. Te astept sami fii alaturi pentru tot restul vietii, sa te iubesc trup si suflet, neincetat, ☎0786.710.120/ 0720.470.936

8. **Casatorie,** varsta 32 ani, pesti, inaltime 181 cm, greutate 94 kg, ochi caprui, par saten, tanar cu intentii bune doresc sa cunosc tanara calma si dezinhibata in vederea casatoriei la modul rapid, adica, vazut, placut, luat, nu doar vorbe fara sens. Rog prezentare, sms sau WhatsApp ☎0760.500.566

9. **Casatorie,** varsta 43 ani, berbec, inaltime 184 cm, greutate 92 kg, ochi albastrii, par saten, sunt un om sincer, direct, cald, loial, cu mult bun simt, cu simtul umorului dezvoltat. Imi doresc sa intalnesc o femeie empatica, calda, loiala, fara obligatii, cu varsta cuprinsa intre 32-42. pop.ciprian975@gmail.com

10. **Casatorii** varsta 47 ani, capricorn, inaltime 162 cm, greutate 65 kg, ochi negri, par brunet, Inginera, draguta, 47 ani, doresc un barbat intelectual, maxim 57 ani, pentru casatorie. ☎0733.870.200 cristinamaria_radu@yahoo.ro

11. **Casatorii,** varsta 65 ani, sagetator, inaltime 168 cm, greutate 65 kg, ochi caprui, par grizonat, domn 65 ani doresc prietenie, casatorie, cu o doamna varsta apropiata. ☎0767.793.734

12. **Caut** fata draguta serioasa, Bucuresti si Ilfov, varsta 34 ani, capricorn, inaltime 171 cm, greutate 61 kg, ochi albastrii, par blond, sau Targoviste, Constanta, Bucuresti din toata tara pentru relatie de durata si casatorie, astept informatii prin sms; ☎0731.635.115 mocanu.ciprian29@yahoo.com

13. **Caut** jumatatea, varsta 50 ani, gemeni, inaltime 167 cm, greutate 90 kg, ochi verzi, par grizonat, caut o sotie cu sau fara obligatii, sa locuiasca la mine, vreau o sotie adevarata, nu o menajera. ☎0722.551.437 florindeliuf68@gmail.com

14. **Caut** o relatie de casatorie varsta 42 ani, leu, inaltime 180 cm, greutate 70 kg, ochi caprui, par grizonat, Sunt o persoana simpla si caut o relatie serioasa pentru casatorie nu caut aventuri caut pe cineva sa iubesc si sa ma iubeasca si sa construim o familie impreuna. Mai greu in ziua de azi, locuiesc in UK. ☎00447365893344 adyadryan1976@yahoo.com

15. **Caut** partenera de viata varsta 43 ani, fecioara, inaltime 185 cm, greutate 100 kg, ochi albastrii, par saten, imi caut partenera, relatie, ulterior casatorieSunt un domn educat, echilibrat, angajat MAI, si antrenor personal in fitness si culturismSunt in proceduri de divort. Informatii pe wats nu aventuri; ☎0766.252.191/ 0758.421.835 bitineanuvalentin@yahoo.com

16. **Caut** relatie de durata varsta 37 ani, gemeni, inaltime 173 cm, greutate 76 kg, ochi caprui, par saten, prezentabil din Bucuresti 37 ani, linistit, calm. Nu beau, caut partenera de viata prezentabila intre 29-38 ani din Bucuresti sau apropiere pt relatie de durata. Exclus supraponderale. ☎0735.979.346 Jigagabiel@gmail.com

17. **Caut** sotie, barbat, 36 de ani, 1.75 m, 75kg, varsta 36 ani, inaltime 175 cm, greutate 75 kg, ochi caprui, par brunet, Bucuresti, serios, fara vicii, glumet, linistit, la 22 acasa, caut partenera de viata pt. a intemeia familie sa aiba, aspect placut, ambitioasa, serioasa, sincera, sa doreasca copii, daca nu corespundeti va rog nu deranjati, ☎0766.808.797 euroconcept.translations@yahoo.com

18. **Cunostinta** varsta 49 ani, varsator, inaltime 177 cm, greutate 76 kg, ochi caprui, par brunet, Barbat din Bucuresti, studii superioare doresc cunostinta cu doamna 35 - 45 fizic placut, sensibila, spirituala, calitati morale, pentru o relatie de prietenie, casatorie; ☎0768.480.061 costi036@yahoo.ro

19. **Doamne** deosebite ochi negri, Vaduve, pensionare 55/160,6 0/160, 68/160, 72/170. Studii medii doresc cunostinta domni 60 - 75 singuri situati foarte seriosi. Oferte prin intermediar, Bucuresti; ☎0771.108.267/ 0721.391.106

20. **Domn** Serios varsta 61 ani, inaltime 160 cm, greutate 80 kg, Vaduv, studii medii 61-165/80 fara copii , casa - auto doreste cunostinta doamna vaduva singura intre 50 - 55 / 160 , 60-65 kg, in vederea casatoriei - preferabil sector 4. Intermediar Bucuresti. ☎0771.108.267/ 0737.005.181

21. **Domn** serios, 71 ani, prezentabil, varsta 71 ani, sagetator, inaltime 169 cm, greutate 70 kg, ochi caprui, par grizonat, Domn din Buc., divortat fara vicii, obligatii, prezentabil, casa, doresc o doamna pentru casatorie prezentabila fara obligatii, vicii, care isi doreste sa nu mai fie singura. Nu doresc aventuriere! ☎0752.479.125

22. **Domn** vaduv caut o doamna varsta 60 ani, sagetator, inaltime 180 cm, greutate 80 kg, ochi caprui, par saten, domn singur, linistit, fara vicii, din Bucuresti, doresc sa cunosc o doamna serioasa cu un suflet cald si iubitor. Rog si ofer seriozitate. ☎0726.001.077

23. **Domn,** varsta 42 ani, leu, doresc doamna pt prietenie, eu singur, ap 3 camere, masina, poate locui la mine, fara pretentii financiare, detalii WhatsApp, ☎0729.229.119 florinaum@gmail.com

24. **Domni** deosebiti intre 40 - 80 ani, diverse profesii, singuri situati seriosi, activi si pensionari doresc cunostinta doamne serioase singure pentru casatorie. Rog seriozitate (din Bucuresti) intermediar; ☎0771.085.798/ 0737.005.181

25. **Domnisoara** jurist, varsta 32 ani, inaltime 176 cm, greutate 65 kg, 32-176/65, serioasa, doreste cunostinta tanar intelectual intre 32 - 36 ani/180, prezentabil, necasatorit, fara obligatii, situat, serios, date si foto prin intermediar. ☎0771.108.267/ 0721.391.106

26. **Domnisoare,** doamne deosebite intre 29 si 60 de ani, domnisoara intelectuala 29-170/55, jurista 32-176/65 si doamna jurista 58-160/67, economiste, contabile, invatatoare 69-160/75 doresc cunostinta domni intelectuali singuri. ☎0771.085.798/ 0737.005.181

27. **Doresc** sa cunosc o persoana serioasa varsta 28 ani, rac, inaltime 170 cm, greutate 70 kg, ochi caprui, par saten, Buna, ma numesc Mihai am 28 de ani sunt din Bucuresti, dar stabilit in Londra pentru o perioada am 170, 68 kg, saten, ochii caprui. Am terminat Anefs si Facultatea de Kinetoterapie. Doresc o persoana serioasa. ☎00447426565765 manuelmichael190@gmail.com

28. **Dragut** simpatic tandru ideal de viata doresc prietenie casatorie cu partenera corespunzatoare; ☎0722.965.776/ 0766.133.386

29. **Gentlemani** din Vest, cauta doamne varsta 40 ani, varsator, inaltime 180 cm, greutate 78 kg, ochi albastrii, par brunet, pentru casatorie. Cetateni straini, domiciliu in Germania, 45 -50 de ani, afacere proprie, seriosi si familisti, cauta doamne singure sau domnisoare educate si stilate, care vorbesc o limba straina, pentru casatorie. contact@johanna-matchmaking.com

30. **Implicare,** sinceritate si afectiune. varsta 41 ani, rac, inaltime 180 cm, greutate 90 kg, ochi caprui, par brunet, Situatie buna, doresc relatie foarte serioasa cu o femeie sincera, serioasa si manierata in vederea intemeierii unei familii, bazate pe incredere, devotament, seriozitatela si incredere bine si greu, ☎0723.924.996 serafimpintoi8@gmail.com

31. **In** primul rand prietenie, apoi mai vedem, varsta 37 ani, sagetator, inaltime 180 cm, greutate 82 kg, ochi caprui, par saten, sunt un barbat foarte prezentabil, original si surprinzator, o persoana de succes pe toate planurile, divortat, fara obligatii, in cautarea unei doamne sau domnisoare cu care sa am o buna compatibilitate. ☎0738.611.515 museseeker2018@gmail.com

AFACERI, DIVERSE

32. **Manager** serios fascinant caut fata pt. relatie. varsta 39 ani, inaltime 178 cm, greutate 75 kg, Manager 39 ani generos, serios, atragator, maniérat, elegant, bogat, dezamagit caut fata serioasa, dulce inteligenta, sincera 18-35 ani pentru o relatie inca de lunga durata,

33. **Prezentabil Bucuresti, varsta 41 ani, inaltime 172 cm, greutate 78 kg, 41 ani, educat, placut, comunicativ, realizat financiar, fara obligatii, locuiesc singur, doresc dna/d-ra pentru relatie frumoasa de lunga durata, casatorie, ☎0764.437.683/ 0723.232.491**

34. **Relatie de lunga durata. varsta 36 ani, leu, inaltime 178 cm, greutate 70 kg, ochi caprui, par brunet, Ma adresez acelei femei ce isi doreste cu adevarat un nou inceput, compatibilitatea o vom descoperi treptat, cuvintele sunt de prisos. Momentan lucrez si locuiesc in UK; ☎+447488409840**

35. **Relatie frumoasa de lunga durata varsta 34 ani, rac, inaltime 190 cm, greutate 90 kg, ochi caprui, par saten, studii superioare, romantic, cu simtul umorului, optimist si cu speranta ca mai exista acea femeie care sa-si doreasca stabilitate, seriozitate, devotament, dragoste, cu calitati morale. popescui731@gmail.com**

36. **Relatie serioasa, casatorie varsta 50 ani, scorpion, inaltime 167 cm, greutate 63 kg, ochi caprui, par saten, Doamna, serviciu stabil, nefumatoare, doresc sa cunosc domn (intelectual), serios, educat, singur, de varsta apropiata, (prezentare sms / whatsapp) ☎0762.619.298**

37. **Tanar** belgian caut domnisoara serioasa varsta 33 ani, gemeni, inaltime 165 cm, greutate 65 kg, ochi verzi, par blond, Jorne, tanar belgian, 33 ani, caut domnisoara blonda, gospodina in vederea unei relatii serioase.Rog seriozitate si mesaje cu poza. Cunoasterea limbii engleze prezinta un avantaj; jornevdb@hotmail.com

11 Afaceri, diverse

Vânzări, cumpărări, asocieri

1. **Afacere** de succes la cheie Cafyir Service & spalatorie auto. **1.700.000 €;** ☎0799.400.300

2. **Afacere** de vanzare afacere la cheie, loc de joaca, petreceri si evenimente pentru copii in functiune; **16.000 €;** ☎0742.111.113 teomario@yahoo.com

3. **Afacere** la cheie - studio videochat Vand studio videochat complet functional, preluare firma cu CAEN-uri specializate, oferim consultanta si suport pentru o luna de zile 8.000 euro negociabil **8.000 €;** ☎0725.972.009 badea.andreea.alexandra01@gmail.com

4. **Asociere** pentru Camin de batrani in vila doresc asociere in cote de 50%, pentru a deschide un camin de batrani in vila cu 30 de camere pe o suprafata de 1100 mp, situat la Mogosoaia pe malul lacului. **950.000 €;** ☎0723.571.522 iondulugeac@yahoo.com

5. **BUCURESTI zona Tei Toboc ferma piscicola 16 ha, alimentare cu apa gravitational, negociabil; ☎0723.457.433/ 0751.059.974**

6. **Bucuresti,** Soseaua Magurele, stradal, vand afacere superprofitabila la cheie, service auto, vopsitorie, tinichigerie, 400 mp, superpozitie, cuptor vopsit, elevator, completa, **16.800 €;** ☎0784.999.555

7. **CAMERA** cosmetica. Inchiriere camera cosmetica sup. 30 m in zona Mall Vitan complet utilata, **300 €;** ☎0764.549.227

8. **Cautam** distribuitori odorizanti auto si de casa producator de odorizanti auto si de casa cauta distribuitori pentru gama de odorizanti Aeroma. Asiguram gama completa pentru masina, casa, pensiuni, hoteluri si spatii birou; ☎0722.250.254 ionel.gherghe@exmobi.ro

9. **Cedez** afacere centrul vechi, caut asociat serios, sau cumparator pt exploatare locatie in centrul vechi Bucuresti. **100.000 €;** ☎0756.307.010 gusti.plesea@gmail.com

10. **Centru** infrumusetare se vinde afacere la cheie, functionala cu programari in curs, centru infrumusetare - remodelare corporala. Locatie situata central, 100 mp, cabinet remodelare corporala, salon coafor, camera mani-pedi. **60.000 €;** ☎0723.159.015 rubistarservices@gmail.com

11. **Colaborare,** doresc colaborare productie mobilier pal. Posed atelier dotat complet. Asigur comenzi. ☎0722.632.630

12. **Complex** turistic Delta Dunarii de vanzare, vand si in rate Complex turistic Delta Dunarii compus din 19 camere duble mobilate cu bai individuale, restaurant complet utilat, vita de vie, pomi fructiferi. **330.000 €;** ☎0745.184.093

13. **Cumpar** firma de paza cu obiective indiferent de judet, inclusiv cu datorii; ☎0753.124.152

14. **Cumpar** Iphone si Samsung noi sau folosite, cu plata pe loc, telefoane mobile, Bucuresti, ☎0766.939.220/ 0766.939.220 puyaiulian80@yahoo.ro

15. **Cumpar** telefoane mobile, noi, sigilate doar modele noi ca aparitie pe piata, orice cantitate: iPhone, Samsung, Huawei, Htc, plata cash pe loc. Cer si ofer seriozitate **1.000 €;** ☎0763.333.634 vanzaritel@yahoo.com

16. **Fastfood** vand afacere 2 fastfood sector 6 este in functional; **175.000 €;** ☎0760.106.731

17. Inchiriere sau vanzare spatii comerciale, bd. I.C. Bratianu nr. 16-18, 30 mp - parter, 30 mp - subsol; ☎0723.139.470

18. Inchirieri auto oferim autoturisme de inchiriat la preturi cuprinse intre 15 - 200 euro/zi. Vindem si autoturisme in rate avantajoase; 100 €; ☎0742.950.282 masinideinchiriat100@yahoo.com

19. Magazin de vanzare. Vand magazin mixt 48 m,cu profit,sect 5, Sos Salaj , Str. Principala trafic intens, vad format 3 ani, firma fara datorii, neplatitoare tva , depozit 52 m, amortizare rapida 3-4 luni , chirie mica 450 9.900 €; ☎0737.172.410

20. **Maine** Coon, vand pisoi rasa pura Maine Coon, carnet de sanatate, vaccinati si deparazitati conform varstei, perfect sanatosi, de talie foarte mare. Detin ambii parinti, se pot vedea. Pre? 600-800 de euro. **600 €;** ☎0727.363.636 evolution_1960@yahoo.com

21. **Miere** de albine poliflora, proaspata 2018, miere delicioasa de flori de camp si de padure (poliflora), mierea provine din zona montana ecologica de camp si de padure din nord, lipsita de poluare. Vindem si fagure. Livram in Bucuresti. **15 L;** ☎0757.421.786 miereecologicamoldova@gmail.com

22. Mobilier sticla metal reclama aer conditionat se vinde / inchiriaza mobilier expunere farmacie din pal melaminat, sticla, metal, aer conditionat. Pretabil pentru orice alta activitate: plafar, drogherie, librarie, mercerie - din Obor, Bucuresti; 1 L; ☎0726.116.636 mihai.stefan.cristi@gmail.com

23. Obtinere avize si autorizatii construire, firma cu 10 ani de experienta in obtinerea de: certificate de urbanism, planuri cadastrale, extrase CF, avize pentru constructii, autorizatii de construire, proiectare. Consultanta gratuita, 55 €; ☎0748.109.909 cristian@cityconsinv.ro

24. **Oportunitate** investitie, 10% randament/an Ultracentral, Unirii, spatiu inchiriat firma, 89 mp 129.000 euro. **129.000 €;** ☎0742.972.851

25. **Piata** Gorjului cedez spatiu comercial 70 mp. Relatii la telefon; **18.000 €;** ☎0737.395.531

26. **Preluam** Firme, datorii, toata tara, preluam firme 100% legal, se preia intreaga raspundere administrativa. Schimbare sediu social la cerere, majorarea capitalului social, proces verbal predare primire; **1 L;** ☎0728.711.976 firmeadmn@yahoo.com

27. **Salon** infrumusetare Salon infrumusetare zona Dorobanti, 120mp, chirie 1400 + tva. Toate actele la zi, total echipat si functional. Pret 80.000 negociabil. **80.000 €;** ☎0724.129.937

28. **Salon** infrumusetare, Drumul Taberei, strada Sibiu, vis-a-vis de statia RATB Sibiu, toate actele si autorizatiile la zi, doua posturi de coafura, unul de frizerie, camera separata de cosmetica, post de manichiura **3.800 €;** ☎0722.200.209 catalintanase50@yahoo.com

29. **Service** auto, magazin piese auto si vulcanizare cedez afacere la cheie la sosea principala, vad foarte bun, 4 posturi de lucru echipate comlet, 2 grupuri sanitare, vestiar, 2 elevatoare, platforma,cric motor, presa rulmenti etc **85.000 €;** ☎0722.500.425

30. **Super** ocazie afac

AFACERI, DIVERSE

TGH fashion angajează:

PERSONAL CĂLCAT INTERFAZIC ŞI FINAL

PERSONAL SALĂ DE CROIT

CONFECŢIONERE în masină simplă de cusut şi triplock

Se oferă salariu motivant. Zona Iancului.

Telefon 0745 577 545

33. **Vand afacere agentie imobiliara in functiune, vechime din 2000, sediu pozitional stradal, afaceri pe rol, mobilier, calculatoare, etc.; ☎0788.100.999**

34. **Vand afacere foarte profitabila in turism montan! Complex turistic cu vedere foarte frumoasa spre munti, 30 camere cu baie proprie, 120 locuri de cazare copii, 80 locuri adulti, 1100 mpc, restaurant 120 locuri + terasa 80 locuri, 5000 mp de teren. 613.000 €; ☎0740.111.969 liviu.marinel@rupi.ro**

35. **Vand afacere la cheie, pizzerie cu livrare Vand afacere la cheie, pizzerie cu livrare la domiciliu, 16.999 €; ☎0799.868.699 royaldistrictservice@gmail.com**

36. **Vand afacere laborator de cofetarie cu desfacere dotat si utilat complet, la cheie. Echipamente profesionale, branduri de top, intretinute periodic.Suprafata 250 mp, cu vad comercial chiar la piata Ramnicul Sarat. Plata cash sau in rate 41.531 €; ☎0733.106.168 utilajecofetarie@yahoo.com**

AirBnbServices caută noi colegi

OPERATOARE CUSTOMER SERVICE

într-un nou concept de a relaţiona cu utilizatorii exclusiv digitalizat cu intervenţie minimă umană.

Salariul net 2.200 lei plus bonusuri de performanţă

jobs@airbnbservices.ro

tel: 0768.444.844

37. **Vand afacere restaurant Centrul Vechi, Bucuresti vand afacere restaurant cu vad exceptional in Centrul Vechi, cu o capacitate de 50 locuri la interior si 40 de locuri pe terasa. Restaurantul este functional, mobilat si utilat, cu chirie avantajoasa; ☎0747.010.261 adinelbadi@gmail.com**

38. **Vand** fast-food cafenea mobil, in pret sunt incluse si aparatele profesionale noi. Se poate cumpara si in rate, **5.000 €;** ☎0737.573.370

39. **Vand** firma de catering vand firma de catering, zona Vitan, Olimpia, utilata, 98 mp, chirie 700 E, toate autorizatiile, **20.000 €; ☎**0763.630.634 tache_bogdan@yahoo.com

40. **Vand** loc de veci simplu, standard in cimitirul Berceni II, sector 4 Bucuresti. ☎0722.323.797

41. **Vand** magazin online si fizic Ochelari Vintage Ochelari Vintage este un magazin ce activeaza pe piata online inca din mai 2015. In martie 2018 a deschis in Bucuresti, chiar langa mall-ul Afi Palace, unul dintre cele mai mari showroomuri de optica. **500.000 €; ☎**0732.868.656 diana.ciobanu01@gmail.com

42. **Vand** proiect fotovltaic SMW cu teren proprietate 11 ha intravilan, Dor-Marunt, Calarasi, pret/MW, **60.000 €; ☎**0768.088.086

43. **Vand, cedez patiserie complet echipata cu vad format, locatie excelenta.Zona Piata Muncii (metrou), pentru mai multe detalii va rog sunati. Rog seriozitate. 20.000** €; **☎0734.974.314**

44. **Vand/inchiriez atelier confectii textile, spatiu 120 mp complet utilat: liniare, triplock, ouberdeck,stafir, doua ace , mas. montat maneci, butoniere, nasturi, mese calcat,generator abur, bandzig,.curis, masa croit; 800** €; **☎0723.211.596**

45. **Vanzare afacere service auto Bd Theodor Palady in functiune, complet utilat, servicii reparatii, intretinere, vinzari piese si consumabile, vulcanizare vanzari si hotel anvelope, personal vechi si instruit, portofoliu important de clienti. 75.000** €; **☎0722.229.466**

46. **Vanzare procent afacere / parti sociale resort. SC Karma Mansion SRL vinde 25 % din partile sociale . Obiect activitate inchiriere locatie de lux zona Pipera) pentru evenimente.Grad de ocupare 80 %.Mai multe detalii la telefon . 75.000** €; **☎+40784668383/ +40784668383**

47. **Vindem business online de lux, Josephine-q.com Vindem business online de lux, Josephine-q.com. Vanzari: 2016-2017 peste 200,000 lei, 2017-2018 peste 450,000 lei. Marja neta intre 15%-25%, comanda medie 1638 lei si ROI 7,7. 19.000** €; **☎0726.195.518 eme@emanueIclonda.com**

Echipamente HORECA

1. **Camera** frigorifica congelare 13.2 mc dimensiuni ext.3100 x 2100 x 2400 mm, din panou termoizolant tip sandwich, dotata cu agregat frigorific si suflanta 1500W/-25C, 230V, R404A. Agregatul figorific este disponibil si in varianta trifazic.Panou termoizolant tip sandwich poliuretan sau polistiren dubla densitate minim 100mm grosime, (pereti, plafon), podea antiderapanta inclusa, usa frigorifica etansa 100 mm grosime cu bariera termica, profile colt interior aluminiu, plinta si scafa pvc, coltare exterior din tabla vopsita in camp electrostatic, traseu frigorific 4 m, bransament electric max. 10 m.Panourile termoizolante si profilele pvc folosite pentru a masca imbinarile au agrement pentru folosire in industria alimentara.Instalatie electica inclusa: lampa IP65, intrerupator IP65, tablou automatizare, comenzi, protectie.Cu numai 1500 ron se poate upgrada la 17 mc.Garantie 24 luni.Produs nou. Echipament profesional.Asiguram montaj contracost: 4350 lei + TVA. **22.967 L;** ☎0784.000.090 https://www.coldtech.eu/cumpara/camera-frigorifica-congelare-13-2-mc-6115682

2. **Horeca,** utilaje profesionale pt restaurant. Utilajele sunt in stare perfecta. Foarte curate. **100 €;** ☎0722.488.642 petre.alexandru1@yahoo.com

3. **Scaune lemn masiv, stare excelenta pentru restaurante. 30 bucati cu livrare imediata si 30 buc disponibile la sfarsitul lunii septembrie. ☎0729.565.694**

4. **Vand scaune chiavari - 80 lei cu perna si tva vand scaune chiavari noi din polipropilena, orice culoare la 80 de lei cu perna si tva inclus! 80 L; ☎0770.672.150 adriansubasu@gmail.com**

5. **Vindem** compresor 2400 l/min, 10 bari Vindem compresor Michigan, productie Belgia. scoate 2400 L/min, presiune 10 bari, motor electric de 15 Kw cu 20 cp, 10 000 ore.Se vinde cu proba. Pret 1700 euro+Tva. **1.000 €;** ☎0725.333.503

Utilaje industriale şi construcţii

1. **Concasor** de impact, moara ciocanele 15.500 euro Vindem concasor de impact cu 2 4 ciocane oscilante orizontale, **18.450 €;** ☎0725.333.503 tekko@tekko.ro

2. **Masina** de gaurit Vitap Forma masina gaurit multiplu Vitap Forma cu 3 grupuri de gaurire unul orizontal si 2 verticale. Fiecare cu cate 21 de mandrine. An de fabricatie 2007. Stare foarte buna. A fost foarte putin folosita, **5.000 €;** ☎0744.301.750 office@mam-bricolaj.ro

Citaţii, licitaţii, notificări

1. **A&A** Consultants SPRL organizeaza licitatie publica in data de 04.10.2018, orele 14.30, in Bucuresti, sector 3, Bd. Carol I nr. 12, et. 1, pentru vanzarea de garsoniere si apartamente cu doua camere, in Bucuresti, sector 6, str. Valea Lunga nr. 49, proprietatea Elgi Com Cof SRL - in faliment astfel: demisol: 7 garsoniere, 3 apartamente; parter: 4 garsoniere, 2 apartamente; etajul 3: 1 apartament; etajul 4: 1 garsoniera, 4 apartamente; 3 spatii pod. Lista detaliata a garsonierelor/apartamentelor, cu pretul aferent fiecaruia, o puteti consulta pe site-ul www.aaconsultants.ro De asemenea, pot fi cerute informatii la adresa de mail office@aaconsultants.ro ori la tel. 021.317.53.47. Descrierea bunurilor si conditiile de vanzare sunt continute in dosarul de prezentare cu contravaloarea de 300 lei + tva/garsoniera, 350 lei+ tva/apartament, 350 lei+ tva/pod si 5.000 lei+tva/toate imobilele. In caz de neadjudecare la prima sedinta de licitatie, se vor organiza alte sedinte la datele de 11.10.2018, 18.10.2018 si 25.10.2018, in aceleasi conditii.

2. **A&A Consultants SPRL organizeaza llicitatie publica in data de 04.10.2018, orele 14.00, in Bucuresti, sector 3, Bd. Carol I nr. 12, et. 1, pentru vanzare teren in suprafata de 2.500 mp (din masuratori 2504,91 mp) situat in Bucuresti, sector 6, Drumul Valea Cricovului nr. 122-124, nr. cadastral 6576, proprietatea Elgi Com Cof SRL - in faliment. Pretul de pornire al licitatiei- 183.780 euro. Pretul nu contine TVA. Pasul de licitatie - 500 euro. Descrierea bunului si conditiile de vanzare sunt continute in dosarul de prezentare cu contravaloarea de 1.000 Ron + tva. In caz de neadjudecare la prima sedinta de licitatie, se vor organiza alte sedinte la datele de 11.10.2018, 18.10.2018 si 25.10.2018, aceeasi locatie, ora si pret de pornire. Alte relatii la tel. 021.317.53.47 sau email: office@aaconsultants.ro**

3. **Administratia Nationala "Apele Romane" - titularul dreptului de administrare, scoate la licitatie atribuirea contractului de inchiriere privind terenul cu supr. de 1.585 mp, din cuveta lacului de acumulare Chitila, raul Colentina, com. Mogosoaia, jud. Ilfov, in scopul desfasurarii de activitati comerciale, durata inchirierii fiind de 10 ani cu drept de prelungire. Terenul este inscris in CF nr. 52338, UAT Mogosoaia, jud. Ilfov. La licitatia publica poate participa orice persoana fizica sau juridica de drept privat, romana sau straina, care depune o oferta, care cumpara caietul de sarcini si care constituie garantia de participare, conform Ordinului M.A.P. nr. 1529/2017. Valoarea garantiei de participare este de 2.088 lei si trebuie sa fie valabila 90 de zile. Garantia de participare se exprima in lei si se constituie prin virament bancar sau printr-un instrument de garantare emis in conditiile legii de o societate bancara, care se prezinta in original in cuantumul si pe perioada prevazuta in documentatie. Ofertele trebuie depuse la registratura sediului A.B.A. Arges - Vedea Pitesti, pana la data de 03.10.2018, orele 15,00 si trebuie sa fie valabile 90 de zile de la data deschiderii. Nu se admit oferte telefonice, telegrafice, prin fax, e-mail, posta sau curierat. Licitatia va avea loc la sediul A.B.A. Arges-Vedea Pitesti in data de 4.10.2018, orele 10,00. Caietul de sarcini, in valoare de 2.677,50 lei cu TVA, poate fi cumparat, in zilele lucratoare pana la orele 12,00, de la sediul A.B.A. Arges-Vedea din mun. Pitesti, str. Calea Campulung nr. 6-8, pe baza facturii si a chitantei fiscale sau a ordinului de plata. Relatii suplimentare puteti obtine la tel.: 0248.218.250/ int. 218, 0248.223.449/int. 218 sau 0248.208.721 - Biroul Cadastru si Patrimoniu.**

8. **MADR organizeaza licitatie cu strigare 11.10.2018 MADR organizeaza in data de 11.10.2018, ora 10:00, licitatie publica cu strigare pt. valorificare obiecte si materiale conform informatiilor disponibile pe site-ul http://www.madr.ro/anunturi-achiziti 8.614 L; ☎021.307.23.38 marius.chirila@madr.ro**

9. **MADR organizeaza licitatie cu strigare 16.10.2018 ora 10:00, licitatie publica cu strigare pt. valorificare mijloace fixe conform informatiilor disponibile pe site-ul http://www.madr.ro/anunturi-achizitii.html 14.824 L; ☎021.307.23.38 laurentiu.melinte@madr.ro**

10. **Se citeaza numitul Bidian Catalin Liviu Cosmin, cu ultimul domiciliu cunoscut in Canada, 1360 York Mills Rd. Toronto, On, M3A, 2A3, Unit # 1703 si ultimul loc de munca stiut in Canada, 55 Lake Shore Blvd., East Toronto, Ontario, M5E 1A4, pentru data de 21.11.2018, la Judecatoria sectorului 3, Sectia Civila, Completul 3 familie, sala 39, ora 8.30, in calitate de parat in dosarul nr. 14065/301/2015, avand ca obiect partaj bunuri comune, in contradictoriu cu Bidian Elena Carmen; ☎0723.165.335**

11. **Subscrisa Parohia Sfantul Gheorghe-Grivita din str. Calea Griviţei nr. 218 sector 1, Bucuresti, notifica pe Mihai Nicolae pentru a se lamuri situatia locului de veci din actul de concesiune nr. 251/1976, in data de 7.10.2018, ora 11.00 la sediul Parohiei; ☎021.665.63.05**

12. **Subscrisa Parohia Sfantul Gheorghe-Grivita din str. Calea Griviţei nr. 218 sector 1, Bucuresti, notifica pe Siotir Nicolae pentru a se lamuri situatia locului de veci din actul de concesiune nr. 16/1997, in data de 7.10.2018, ora 11.00 la sediul Parohiei; ☎021.665.63.05**

Pierderi

1. **Abonament** metrou pe numele Popescu Robert Marius, îl declar nul;

2. **Abonament** RATB handicap si bilete CFR handicap si legitimatie CFR handicap pe numele Ceachir Claudiu, pierdute;

3. **Act** de concesiune nr. 2112 10.10.1984 pe numele Tanasa Vasile, Ioana si Cristinca, 1 loc de veci figura 129, lot 1157. Il declar nul ☎0744.994.066 cristinca.fulga@gmail.com

4. **Actele casei pe numele Mitu Florea. Le declar nule;**

5. **Adresa cu nr. de ordine 0570186028 pentru casa de marcat Datecs model DP 25, serie aparat 25018288 a S.C. Smart Life Style SRL, CUI 19181749 din data de 9.11.2006, J40/8880/20.07.2015, administrator Nita Adrian.**

6. **Buletin** si certificat inmatriculare auto pe numele Tudurut Vasile. Le declar nule

7. **Card** european de sanatate pe numele Cobianu Mariana. Il declar nul;

MAESTRO BUCUREŞTI ANGAJEAZĂ:

- VÂNZĂTOARE,
- PIZZAR,
- MODELATOR COVRIGI,
- FEMEIE DE SERVICIU

Cu sau fără experienţă. Salariu atractiv, bonuri de masă, program flexibil, bonusuri în funcţie de performanţă.

0763.312.293

4. **Anunt public privind depunerea deciziei etapei de incadrare SC Dimar SRL. SC Dimar SRL, titular al proiectului Sat de vacanta comuna Darasti-Ilfov, T45, P139/5/40, anunta publicul interesat asupra luarii deciziei etapei de incadrare de catre Agentia pentru Protectia Mediului Ilfov, in cadrul procedurilor de evaluare a impactului asupra mediului si de evaluare adecvata, pentru proiectul Sat de vacanta comuna Darasti-Ilfov, T45, P139/5/40, propus a fi amplasat in comuna Darasti, jud. Ilfov, Tarlaua 45, Parcela 139/40. Proiectul deciziei de incadrare si motivele care o fundamenteaza pot fi consultate la sediul Agentiei pentru Protectia Mediului Ilfov din Bucuresti, str. Aleea Lacul Morii nr. 1, sector 6, in zilele de luni-joi, intre orele 9-13, precum si la urmatoarea adresa de internet www.amp-ilfov.ro in termen de 5 zile de la data publicarii prezentului anunt, pana la data de 5.10.2018.**

5. **Axinti Samuel proprietar str. Confederatiei nr 16 Anunt intentia de elaborare PUD in str.Confederatiei nr.16 sector 3, pentru un imobil P+1E. Observatiile se depun la Biroul Unic din cadrul Primariei sectorului 3 din calea Dudesti nr.191, sec. 3 Buc.**

6. **ICTCM organizeaza licitatie pentru vanzare mobilier, utilaje, aparate/electrocasnice, aparatura birou/laborator. Informatii www.ictcm.ro ☎0721.514.364**

7. **La** primaria Sector 6 s-a depus documentatia PUD construire imobil cu functiune mixta cu regim de inaltime s+p+73, Dealul Tugulea nr. 122, in vederea obtinerii autorizatiei de constructie s+p+7e. Pentru informatii doritorii se pot adresa serviciului de Urbanism al Primariei sector 6, Calea Plevnei nr. 147-149; ☎0376.204.319

8. **Carnet** student Akgayev Kuvvat, Fils UTCB, pierdut;

9. **Carnet** student Badea Andrei Catalin si legitimatie student anul II Facult. de Ingineria Managementului Sistemelor Tehnologice+ specialitatea IE inst. Politehnica Bucuresti, zi, grupa 621 DA, pierdut;

10. **Carnet** student pe numele Duma Andrei Catalin, pierdut;

11. **Carnet** student si legitimatie transport pe numele Donose Eduard- Virgil, pierdute;

12. **Carnet** student si permis de biblioteca, pe numele Costea Ionela- Ramona, le declar nule;

13. **Carnet.** Pierdut carnet de student pe numele Ion Stefan-Cristian. Il declar nul.

14. **Certificat constatator al firmei SC Farmateclin SRL cu sediul social in str. Alexandru Constantinescu nr. 17, ap. 1, demisol CUI 27789098, J40/11999/2010, pentru punctul lucru situat in str. Piesei nr. 49, Bucuresti, sect. 1, se declara nul;**

15. **Certificat constatator de la punctul de lucru cu nr. 407419/14.10.2018, apartinand SC Maco Motors SRL, CUI 29844423 si J40/2173/2012. Il declar nul.**

16. **Certificat de conducator ambarcatiune de agrement Pierdut Certificat de Conducator de Ambarcatiune de Agrement categoriile C,D cu Nr.11491, eliberat de Autoritatea Navala Romana, pe numele Popescu Mihail la data de 31.03.2008. Il declar nul.**

17. **Certificat de inmatriculare Registrul Comertului pe numele Conadi Imob Construct SRL, avand J40/53831/1997, CUI 9587082. Il declaram nul;**

ANUNT PUBLIC PRIVIND DEPUNEREA DECIZIEI ETAPEI DE INCADRARE S.C. DIMAR S.R.L.

S.C. DIMAR S.R.L., titular al proiectului **"SAT DE VACANTA COMUNA DARASTI-ILFOV, T45, P139/5/40"**, anunta publicul interesat asupra luarii deciziei etapei de incadrare de catre Agentia pentru Protectia Mediului Ilfov, in cadrul procedurilor de evaluare a impactului asupra mediului si de evaluare adecvata, pentru proiectul **"SAT DE VACANTA COMUNA DARASTI-ILFOV, T45, P139/5/40"**, propus a fi amplasat in comuna Darasti, jud. Ilfov, Tarlaua 45, Parcela 139/5/40.

Proiectul deciziei de incadrare si motivele care o fundamenteaza pot fi consultate la sediul Agentiei pentru Protectia Mediului Ilfov din Bucuresti, str. Aleea Lacul Morii nr. 1, sector 6, in zilele de luni-joi, intre orele 9-13, precum si la urmatoarea adresa de internet www.amp-ilfov.ro in termen de 5 zile de la data publicarii prezentului anunt, pana la data de 5.10.2018.

Anuntul Telefonic angajeaza persoane dinamice pentru echipa de vanzari
Trimite CV-ul pe mail la redactia@anuntul.ro

18. **Certificat de inregistrare fiscala seria B nr. 1282337 Sfera Proiect SRL. Il decalr nul;**

19. **Certificat** de inregistrare pentru SC Moneygasc SRL avand J40/14027/2014, CUI 33865041 cu sediul in Bucuresti, sector 3, str. Vlad Judetul nr. 6, bl. V12, sc. A, et. 8, ap. 25. Il declar nul.

20. **Certificat de inregistrare si certificate constatatoare apartinand SC Logicon Webline SRL cu sediul in Bucuresti, Splaiul Independentei nr. 273, et. 3, corp 3, sector 5, inregistrata in registrul comertului sub nr. J40/8177/2007, CUI 21630416. Se declara nule.**

21. **Certificat de inregistrare, seria B nr. 2776301 HM&Co.Invest Export Business SRL, Bucuresti, sect. 3, str. Labirint nr. 129 B, J40/5263/2007, CUI 21356184 si certificat constatator al inregistrarii declaratiei model 2 nr. 254534/01.07.2013 si model 3 nr. 254534/ 2013, pierdute;**

22. **Certificat** de inregistrare, certificat constatator Elas Professional Services Network RO SRL, cu sediul in Bucuresti, sector 1, Calea Victoriei nr. 155, bloc D1, tronson 6, etaj 9, ap. 2, biroul nr. 9 si biroul nr. 11B, J40/16025/2016, CUI 36813861. Nule.

23. **Certificat. Declar pierdut Certificat de inregistrare fiscala in scopuri de TVA apartinand lui SC Farmacia SRL, cu sediul in Giurgiu, Sat Ogrezeni, Str. Matca, Nr. 1124, CIF RO 1294753.**

24. **Certificat.** Pierdut certificat de inregistrare al societatii Alquermes Laboratorios SRL, cu sediul in Bucuresti, Calea Griviteі nr. 176, Bl. R, sc.1, etj. 2, ap. 12, sector 1; J40/5006/2008, CUI 23533177. Se declara nul

25. **Chitanta** de achitare integrala apartament Paun Constanta, Paun Nicolae. Il declar nul.

26. Contract constructie 4954/4/1974 si proces verbal anexa la contract cu adresa str. Theodor Pallady nr. 18 sc.4, et. 8, ap. 204, sect. 3, Bucuresti pe numele Budu Stefana. Le declar nule;

27. Contract de construire nr. 635/2 din 1979 si proces-verbal din 1980 pe numele Petrescu Emil si Petrescu Elena. Le declar nule.

28. Contract de vanzare - cumparare 327/2/1990 pe numele Ruta Corneliu si Ruta Anuta. Il declar nul

29. Contract si proces verbal. Pierdut contract de construire 4506/1971 si proces verbal anexa la contract pe numele Constantinescu Florica si Remul. Le declar nule. ☎031.421.45.85

30. **Contract** vanzare-cumparare original 122/2/1981 pe numele Loghin Constantin si Loghin Profira. Declar ca nu am folosit documentul pentru vanzare, donatie. Nu face obiectul vreunei ipoteci sau vreunui litigiu. Il declar nul.

31. **Contractul** casei pe numele David Claudia, pierdut;

32. **Contractul** nr. 461/16.12.1975 si P.V. nr. 5/08.1976 pe numele Ionescu Elena. Le declar nule

33. **Declar** nul pierdut autorizatie de construire nr. 891-D/15.12.2006, SC Delta Distribution SA;

34. **Diamond** Taz SRL, cu sediul in Bucuresti, Aleea Solidaritatii, nr. 1, bl. M17, sc. 1, ap. 5, sector 3, J40/10737/2011, CUI 29077240, declar pierdut certficatul de inregistrare al societatii. Il declaram nul.

35. **Diploma** de absolvire a invatamantului complementar de ucenici, pe numele Costea George. O declar nula

36. **Furat atestat ADR seria 80403 Florea Marian. Il declar nul;**

37. **Legitimatie de camin Moxa D, pe numele Panaite Stefan. O declar nula**

38. **Legitimatie de student pe numele Balan Radu- Cristian la Facultatea de Antreprenoriat, Inginerie si Managementul Afacerilor, pierduta;**

39. **Legitimatie de student pierduta. O declar nula. Munteanu Ancaloana, studenta la UMF Carol Davila;**

40. **Legitimatie RATB legea 341 pe numele Marinescu Gheorghe. O declar nula;**

41. **Legitimatie S.C. Metrorex SA, pe numele Serghie Gheorghe. O declar nula**

42. **Legitimatie si carnet de student pe numele Bunaciu David. Le declar nule.**

43. **Legitimatie si carnet de student pe numele Cristescu Maria- Cristina, pierdut**

44. **Legitimatie student pe numele Alessandra Busa. O declar nula;**

45. **Pierdere CUI Precise Marketing SRL Pierdut certificat de inregistrare original al Precise Marketing SRL, cu sediul social in Bucuresti, Şos. Iancului, Nr. 41, avand J40/10400/2007, Cod Unic de Inregistrare 21831290. Il declar nul.**

46. **Pierdut** contract de vanzare-cumparare nr. 2555/4475 din 28.06.1991. Se declara nul.

47. **Proces** verbal 15.05.1998 anexa hot. 1099/1998. Le declar nule.

48. **Proces** verbal 15.05.1998 anexa hot. 973/19.01.1998. Le declar nule.

49. **Proces** verbal anexa la contract constructii 1005/1 din 1979 pe numele Rada si Vasile, il declar nul ☎0751.283.349 ionescu.v.v.mihai@gmail.com

50. **SC** Chica-Rina Com SRL declara pierdut si nul certificat constatator emis in data de 15.11.2012 pentru punctul de lucru situat in oras Voluntari str. Dumitru Vlasceanu nr. 2 bis, piata Pipera jud. Ilfov;

51. **SC** Kidstar Serv SRL pierdut certificat constatator punct de lucru nr. 300058 din 14.07.2016 eliberat de ONRC Bucuresti la data de 20.07.2016;

52. **SC Original Roses Art SRL avand CUI RO 24483794 sediul in Bucuresti Calea Grivitei 180 subsol, spatiu commercial nr.1, declar pierdut certificat constatator sediu secundar din str Barbu Vacarescu nr. 301-311, 390 mp, aripa estica Buc. Se declara nul.**

53. **Sc Original Roses Art SRL avand Cui RO 24483794 sediul in Bucuresti Calea Grivitei 180, spatiu commercial nr1, declar pierdut certificat constatator sediu secundar din str Barbu Vacarescu nr 301-311, 357mp, aripa vestica, sect 2 Buc. Se declara nul**

54. **Societatea Neptul Art Invest SRL avand CUI 28781327 si J40/8190/2011 cu sediul in Bucuresti, sect. 3, str. Industriilor nr. 18, camera 3, declar pierdut si nul constatatorul pentru sediul secundar nr. 392334 din 27.10.2015 aferent sediu secundar situat in jud. Ilfov com. Dobroesti str. Dragonul Rosu nr. 1-10 spatiul nr. 58, complex comercial Dragonul Rosu 3;**

55. **Toate actele juridice ale firmei Home Agro Energie SRL J52/30/2013 CUI 31112314 cu sediul in loc. Bolintin Vale, oras Bolintin Vale, str. Poarta Luncii nr. 130 D (fost nr. 1) corp 17, jud. Giurgiu, inclusiv certificat de inregistrare si certificat constatator eliberate in baza legii 359/2004. Se declara nule.**

Diverse

1. **Acte** auto non stop, sector 6, birou acte auto vanzare, cumparare, oferim consultanta in vederea inmatricularii, contract vanzare- cumparare, asigurare, traduceri din orice tara, xerox, biroul este situat in sector 6, Militari. **10 L;** ☎0766.145.145

2. **Amanet** si exchange Amenajare antiglont de la o casa de amanet cu geam antiglont, sertare glisante, usa blindata, 2 seifuri de asemenea disponibile, casa de marcat, etc., **1.800 €; ☎**0766.212.172 I_know_why_me@yahoo.com

3. **Buletin** de Bucuresti, proprietar iau in spatiu in conditii legale pentru carte de identitate valabila 10 ani si carte provizorie pentru 6/12 luni mai multe detalii la tel. **200 L; ☎**0765.646.074/ 0760.864.033/ 0784.075.705 Dand22234@yahoo.com

4. **Buletin,** iau in spatiu persoane pentru schimbare buletin, Bucuresti; ☎0773.733.470

5. **Caut urgent un lacatus care sa schimbe un butuc la o usa la boxa, din care am fost evacuata abuziv de presedinte fiind in conflict cu el. Boxa, cumparata de mine de la cel care mi-a vandut ap. si pusa la punct de mine; ☎0733.109.839**

6. **Circuit** 4 zile Maramures 4-7 octombrie, 500 lei, rezervari tel. ☎0734.529.071

7. **Credite** de nevoi personale incerci sa obtii un credit si nu reusesti?Apeleaza la un broker bancar care sa gaseasca solutia cea mai potrivita pentru nevoile tale!de luni pana vineri intre orele 9:30-18:00 Oana ☎0736.913.803 oana.cojocariu.1980@gmail.com

8. **Cumpar** loc de veci Cimitir Reinvierea Colentina; ☎0724.254.138

9. **Cumpar** telefoane cu plata pe loc, telefoane mobile din gama Samsung si Apple ☎0766.939.220/ 0766.939.220

10. **Cumpar** vechituri sportive Ofer pret avantajos pentru: tricouri de fotbal, ghete de fotbal, medalii si cupe, fanioane de matase, poze vechi, plachete si efigii! Plata pe loc! **1 L; ☎**0723.567.561 Razvan.events@gmail.com

11. **Inchiriez** masina transport persoane 4+1, 8+1 locuri si duba frigorifica cu sau fara sofer. Tarif negociabil. ☎0746.731.022

12. **Libidou** scazut, Iarba Caprei Nebune va ajuta. Creste pofta de sex si libidoul. Efect afrodisiac, stimuleaza functia erectila, creste energia si dispozitia, tonic sexual, produs pentru a creste virilitatea, complex. **165 L; ☎**0764.477.646 contact@krilloil.ro

13. **Loc** de veci Vand loc de veci, in cavou, cimitirul Belu. Pret: 5.000 eur (negociabil), **5.000 €;**

14. **Loc** de veci Bellu fig. 61, in spatele capelei, la alee., 6 mp. Pe loc se afl? o bordura si monument. Se poate vinde si un singur loc de 3 mp, **5.000 €; ☎**0724.905.009 Bogdanstefanandrei@gmail.com

15. **Loc** de veci Bellu, loc de veci, 6 mp. Fig. 11, loc 35, acces facil, cavou 3 cripte cu hol de vizitare, **10.000 €; ☎**0724.905.009

16. **Loc** de veci cu lucrare, sector 3, cu 3 cripte, Cimitirul Izvorul Nou, aleea principala, langa biserica, pret estimativ **5.500 €; ☎**0755.741.399

17. **Pensionar,** 74, casa, gradina, langa Bucuresti 10 km, caut pensionara pt. ajutor reciproc; ☎0763.019.393

18. **Pianina** Schiedmayer Pianofortefabrik Stuttgart 1932, acaju, 3 pedale, placa bronz, corzi incrucisate, scaun ajustabil. Nu asigur manipulare si transport, **1.600 €; ☎**0723.983.642

19. **Pierdut** Pierdut Certificat inregistrare DS SHOP CONCEPT SRL, Sat Ciorogarla, Com. Ciorogarla, Str. Mare nr. 8, camera 1, Judet Ilfov, J23/1443/2018; CUI 37348277. Il declar pierdut si nul. ☎0723.424.283 acte_srl@yahoo.com

20. **Tongkat** pentru libidou, Tongkat Ali este cunoscut sub numele de LongJack. Beneficii Tongkat Ali: creste functia sexuala si libidoul, puternic afrodisiac, creste energia, intareste oasele, creste rezistenta la efort. **245 L; ☎**0764.477.646 contact@krilloil.ro

21. **Transfer concesiune locde veci Ploiesti, Cim. Eternitatea, cu cruce mozaic; ☎0742.101.442**

22. **Tratament** colesterol rau cu Krill Oil Canada. Va recomandam Neptune Krill Oil Canada, singurul dovedit clinic care scade colesterolul rau cu -32%, creste colesterolul bun cu +44%. De 48 de ori mai puternic decat Omega 3 din peste. Fara miros, ☎0764.477.646/ 0737.364.241 contact@krilloil.ro

23. **Tratament colesterol, ulei de Krill Neptune Va recomandam Neptune Krill Oil Canada, singurul dovedit clinic care scade colesterolul rau cu -32%, creste colesterolul bun cu +44%. De 48 de ori mai puternic decat Omega 3 din peste. Fara miros, 270 L; ☎0764.477.646 contact@krilloil.ro**

24. **Universitate** inchiriere loc de parcare in garaj subteran, zona Armeneasca, Maria Rosetti 38, ultracentral Bucuresti. Imobil nou, constructie 2013, intrare in garaj cu telecomanda si lift auto marca Thyssenkrupp **100 €; ☎**0733.391.139 vanzari@maria-rosetti38.ro

25. **Vand** loc de veci in cimitirul Bellu, liber de oseminte, direct proprietar, 3 mp (2,5 m X 1,2 m), figura 83, locul 331, langa alee. Pret negociabil; **2.500 €; ☎**0763.629.748

26. **Vand** convenabil loc de veci 3 mp, Cimitir Ghencea Civil; acordeon Weltmeister nou 80 basi; ☎0736.628.746/ 0744.500.505

27. **Vand** la Damaroaia loc de veci, liber, central si lampa medicinala Biotron aproape noua; ☎0724.095.707

28. **Vand** loc de veci Cimitirul Damaroaia, fara osemnte, concesionat pe timp nelimitat, cu constructie funerara, cruce si borduri, avand supraf. totala de 1.2x 2.5- 3 mp. In teren locul este situat in fig. A11, rand 7, loc 16. Tel. 1- Lucian Gutu. Tel.2/3 Mihai. Pret neg., **2.200 €;** ☎0724.659.467/ 0730.239.848/ 0721.410.433

29. **Vand urgent loc de veci la Cimitirul Pantelimon 2, fig. 74, locul 1 dreapta, Sorin, neg., 900 €; ☎0739.360.653**

30. **Vioara** D. Stirbulescu, construita la Breaza in 1933, cu 2 arcusuri si cutie, **5.000 €; ☎**0723.983.642

31. **Viza** flotant zona Domenii caut proprietar dispus sa ofere viza flotant pe strazile din circumscriptia Liceului Nicolae Iorga, pentru inscriere copil in clasa pregatitoare. **100 €; ☎**0722.609.245

CraiglistGlobal selectează

CONSILIERE RELAŢII CLIENŢI şi MODERATOARE TOPICURI FORUM

pentru platforme în limba engleză

Salariul 2.250 LEI plus stimulente periodice, cunoştinţe medii engleză şi aptitudini digitale

cv@craiglist.ro

0767 444 441

00112
5 948435 005151

Redacţia nu îşi asumă responsabilitatea asupra unor eventuale greşeli de tipar, iar răspunderea asupra autenticităţii anunţurilor aparţine în exclusivitate persoanelor care le-au comunicat.