cum publici un anunt?

Online
Anunţul tău într-un minut
Apariţie la www.anuntul.ro
şi în următoarea ediţie a ziarului
Tarif 7 lei / anunt (TVA inclus)
Orar Non-stop

SMS 1219
Anunţul tău într-un minut
Apariţie la www.anuntul.ro
şi în următoarea ediţie a ziarului
Vodafone/Telekom
Orange (via MobilPay.ro)
Tarif 3 €/sms + TVA - Orar Non-stop
• serviciul necesită acces la internet

SMS 1218
Transmiteţi prin SMS textul anunţului integral şi acesta va apărea pe www.anuntul.ro în maxim 1 zi lucrătoare şi în 2 ediţii a ziarului
Vodafone/Telekom
Tarif 3 €/sms + TVA, pentru 2 apariţii
Orar Non-stop

La sediile redactiei
- Bd. Magheru nr. 34-38
- Bd. Carol I nr. 35
- Şos. Colentina nr. 2D
Orar L-V: 8-20; S: 9-14
- Vezi lista completă în pag. 2 >>

apare luni, miercuri, vineri | 17.982 anunţuri | www.anuntul.ro

ANUL XXIX Nr. 140 (3775) | 5 decembrie - 6 decembrie 2018 | 2 lei

Constituţia României: Cenzura de orice fel este interzisă

ANUNTUL TELEFONIC
GAZETA AFACERILOR RAPIDE®

AEK SECURITY DIVISION angajează
AGENŢI de PAZĂ
pentru MAGAZINE SITUATE ÎN MALL-URI
Salariul NET 2.040 LEI
0760.411.281

CG CARPAT GUARD PROFESIONIŞTI FĂC DIFERENŢA
AGENTI PAZA
CU / FARA EXPERIENTA
Zonele metrou Pipera, Militari si Berceni
Salariu net 1.500-2.000 lei
PLATA SALARIULUI LA TERMEN
0769.075.995
0769.075.999

1 Prestări servicii

Acte, avocaţi, contabili, notari

1. **Absolut accesibil firma contabilitate absolut accesibil, firma autorizata CECCAR ofera servicii complete de contabilitate, consultanta fiscala, bilant certificat, contracte de munca revisal, declaratii fiscale lunare, semnatura digitala; 100 L; ☎0722.657.989/ 0767.269.480 euroexpertmng@gmail.com**

2. **Acte** Accesibil, gazduire sediu firma 499 lei/an, infiintare firma in 3 zile 200 lei, contabilitate ieftina, punct de lucru, cesiuni, majorari, inchideri firme, rapid si ieftin, elib. factura pe servicii, ☎0734.196.317

3. **Acte firme gazduire sediu social, infiintari societati, modificari acte pentru Registrul Comertului, infiintari plus sedii sociale, etc., www.infiintari-firme-bucuresti-ilfov.ro ☎0767.429.878**

4. **Acte,** accesibil, gazduire sediu firma 500 L/an, infiintari firme 3 zile, suspendari, cesiuni, majorari, dizolvari/ radieri, pct. lucru, PFA, asociatii, etc. Rapid, serios cu facturi; ☎0723.225.825 avstanciumargareta@yahoo.com

5. **Administrare** asociatii de proprietari, firma de administrare asociatii de proprietari ofera servicii profesionale de administrare **9 L;** ☎0727.189.919 office@redproperty.ro

6. **Agentia Permanent Assistance presteaza servicii de plasare si selectare personal intern / 8 orein toate zonele Bucurestiului, pentru menaj, bone, ingrijire batrani, spitalizati. Program NON-STOP. ☎0740.005.644/ 021.642.50.82 permanent.assistance@yahoo.com**

7. **Arvicont societate de contabilitate, oferim servicii de contabilitate, de consultan?? financiar-contabil?, resurse umane, audit financiar. office@arvicont.ro, site: http://www.arvicont.ro ☎0244.518.850 office@arvicont.ro**

8. **Arvicont societate de contabilitate, oferim servicii de contabilitate, de consultanta financiar-contabila, resurse umane, audit financiar. office@arvicont.ro, site: http://www.arvicont.ro ☎0244.518.850 office@arvicont.ro**

9. **Avize** si autorizatii constructii, urbanism firma cu 10 ani de experienta in obtinerea de: certificate de urbanism, planuri cadastrale, extrase CF, avize pentru constructie, autorizatii de construire, proiectare. Consultanta gratuita, **35 €;** ☎0748.109.092 daniela@cityconsinv.ro

10. **Avize** si autorizatii constructii, urbanism firma cu 10 ani de experienta in obtinerea de: certificate de urbanism, planuri cadastrale, extrase CF, avize pentru constructie, autorizatii de construire, proiectare. Consultanta gratuita, **35 €;** ☎0748.109.092 daniela@cityconsinv.ro

11. **Avocat acord asistenta juridica, reprezentare divorturi, partaje, mosteniri, revendicari - cauze civile; Penale - politie, Parchet; Comerciale; Litigii munca; Consultanta ETC. Drept civil, penal, administrativ, familiei, muncii, comercial ☎0744.485.831/ 0766.329.907/ 0724.821.144 flori.manciu@scpmanciu.ro**

12. **Avocat** Bucuresti si Ilfov Avocat specializat in penal (asistenta juridica, politie, Parchet, toate instantele) drept civil (divorturi, partaje, succesiuni, fond funciar, pretentii), drept comercial, fiscal, registrul comertului. ☎0721.252.599

13. **Avocat cu experienta, divort, partaj, minori, evacuari, succesiuni, ordonante de plata, legislatie rutiera, procese penale, asistenta notariala. Onorarii minime. ☎0722.726.763**

14. **Avocat** drept fosti judecatori)civil, penal, administrativ,comercial,fond funciar, contraventii, litigii munca, pensii, divorturi, mosteniri, revendicari, reprezentare politie, parchet, DNA. Garantez obtinerea unei solutii rapide si legale, termene scurte, onorarii minime. ☎0734.361.870/ 0766.299.075

15. **Avocat** drept civil, administrativ, comercial contraventii, litigii munca, pensii, divorturi, mosteniri, revendicari, reprezentare politie, parchet. Garantez obtinerea unei solutii rapide si legale, termene scurte, **200 L;** ☎0745.432.610 avgeteo51@yahoo.com

16. **Avocat** si mediator ofer asistents si reprezentare instante, parchet, politie, consiliez civil partaje, penal, malpraxis medical, litigii banci, dr muncii, familiei, adoptii, comercial administrativ, dr autor, recuperari creante taxe, infiintez/ modific firme PFA; ☎0744.226.031/ 0722.406.039 avocat@avocat-costache.com

17. **Avocat,** asistenta si reprezentare, civil, penal, comercial, muncii, divorturi, partaj, consultatii Drumul Taberei. ☎021.725.15.66/ 0744.271.251

18. **Birou** expert contabil autorizat CECCAR ofer servicii contabilitate completa bazate pe profesionalism si seriozitate. Detalii pe site. www.contavia.ro. Contabilitate, consultanta fiscala, resurse umane, servicii salarizare ☎0766.529.524 nuta.georgeta@gmail.com

19. **Birou Individual Notarial Marius Amzulescu Servicii notariale complete. Autentificari, certicari, comerciale, contractuale, testamente, legalizarea semnaturii de pe inscrisuri. Redactarea inscrisurilor cu continut juridic etc. ☎0730.377.377/ 021.444.32.83 amzmarius@gmail.com**

20. **Birou Notarial Nemesis servicii notariale complete notar public Seceleanu Lidia - redactarea inscrisurilor cu continut juridic, la solicitarea partilor; autentificarea inscrisurilor redactate de notarul public, de parte personal sau de avocat etc. ☎021.312.71.72/ 021.312.71.77 bnpnemesis@yahoo.co.uk**

21. **Cadastre** si intabulari la urgenta sau la termen Execut cadastre si intabulari la urgenta sau la termen la preturi reale, incluzand si pregatirea actelor pentru a fi intabulate in cartea funciara, lucru foarte anevoios in unele cazuri; ☎0722.612.915 constantimob@yahoo.com

22. **Certificat** energetic. Andaros Imob iti poate intocmi certificatul energetic asupra proprietatii tale. Certificatul energetic este un raport ce atesta eficienta energetica a unei proprietati. **150 L;** ☎0723.095.532 andaros.imob@gmail.com

23. **Certificate** energetice efectuam, necesare vanzarii / inchirierii, termen 24 h. Pret 120 L- garsoniera, 2,3 camere 130 L, 4 camere- 140 L, 5 camere - 150 L TVA inclus; ☎0740.032.092/ 0731.032.092 contact@vreauenergetic.ro www.vreauenergetic.ro

24. **Certificate** energetice in Bucuresti si imprejurari executam cerificate energetice pentru garsoniere, apartamente si case, foarte rapid si ieftin, venim in intampinarea dumneavoastra cu profesionalism si seriozitate. Locatia in sector 2 Obor, ☎0722.612.915

25. **Contabil** expert ofer servicii complete de contabilitate, resurse umane, consultanta fiscala, semnatura digitala, bilant certificat CECCAR, declaratii fiscale, preturi avantajoase. www.eucontabil.ro **100 L;** ☎0722.657.989/ 0767.269.480 euroexpertotal@gmail.com

26. **Contabil** expert ofer servicii de contabilitate, consultanta fiscala, declaratii lunare, revisal, resurse umane, semnatura digitala, bilant certificat CECCAR, preturi avantajoase, **100 L;** ☎0722.657.989/ 0767.269.480 alexmarcu@eucontabil.ro, euroexpertmng@gmail.com

27. **Contabil,** servicii contabilitate si salarizare Birou de contabilitate, oferim servicii complete de evidenta financiar-contabila in conformitate cu normele legale, intocmire declaratii, bilanturi, consultanta fiscala, servicii de salarizare, ☎0734.196.317

28. **Contabilitate expert, servicii contabile complete, declaratii lunare, bilant, TVA, salarizare, revisal, resurse umane, PFA, II, consultanta si expertiza contabila, semnatura electronica, bonus o luna gratuit, 100 L; ☎0766.369.930/ 0766.369.750 activcontab@gmail.com**

29. **Contabilitate** firme Evidenta contabila posesor certificat digital, declaratii, balanta, bilant, state, contracte de munca, Revisal. Refac evidenta contabila restanta sau eronata. **100 L;** ☎0721.649.684/ 0745.756.349

30. **Contabilitate** SRL, SA, PFA, asociatii Persoana juridica autorizata de CECCAR Romania, ofera servicii de evidenta contabila, consultanta fiscala si servicii financiare conexe. Expert contabil Gurita Marc, Tiberiu, ☎0735.331.391 gurita.marct@gmail.com

31. **Contabilitate, servicii complete de contabilitate si intocmirea situatiilor financiare pentru toate tipurile de societati comerciale, detalii pe www.biroulcontabil.ro 150 L; ☎0725.316.318 office@biroulcontabil.ro**

32. **Contabilitate,** expertiza contabila, consultanta Va oferim servicii integrate de contabilitate, resurse umane si salarizare, expertiza contabila, consultanta financiar contabila si fiscala. ☎0722.469.966/ 0735.545.774 cristina.aldia@aldiaexpert.ro

33. **Contabilitate, lichidare societati comerciale expert contabil, prestez servicii de evidenta contabila, depunere declaratii, certificare bilanturi, depunere situatii financiare anuale. Lichidare societati comerciale si asociatii non profit ☎0724.527.178 ioana.cucias66@gmail.com**

34. **Doriti** o firma fara batai de cap? Doriti o firma fara batai de cap, fara drumuri la Registrul Comertului? Noi va oferim servicii de infiintare societate la un pret avantajos. Gratuit servicii consultanta fiscala. Pentru detalii si tarif, ne puteti contacta la: ☎0785.099.091

35. **Expert Contabil Judiciar, Cenzor, Evaluator Anevar Intocmire Expertize Contabile judiciare si extrajudiciare, contabiliate financiara, bilant contabil, declaratii, consultanta financiara; raport de cenzor, dosar radiere societate comerciala ☎0762.599.829/ 031.430.31.42 gguzinschi@yahoo.com**

36. **Gazduire** sediu, infiintare firme, acte accesibil sediu firma 500 lei/an, infiintari firme 3 zile, suspendari, cesiuni, majorari, dizolvari/ radieri, pct. lucru, PFA, asociatii, etc. Rapid, serios cu facturi justificative; ☎0723.225.825 avstanciumargareta@yahoo.com

37. **Infiintam** firme SRL, PFA, ONG-uri filiale/ sucursale, asociatii, fundatii, puncte lucru, gazduim sedii sociale, suspendari/ reactivari/ lichidari/ radieri firme, autorizatii, permise sedere straini, vize, avize munca, actiuni instante; ☎0720.615.062/ 031.434.05.61 consultantamediere@gmail.com

38. **Infiintare** firma urgent Bucuresti ?i Ilfov vrei o firma fara batai de cap, fara drumuri la Registrul Comertului? **150 L;** ☎0785.099.091

39. **Infiintari societati si gazduire sediu social, toate actele si modificarile actelor pentru Registrul Comertului etc., www.infiintari-firme-bucuresti-ilfov.ro ☎0767.429.878**

40. **Pensia ta poate fi antecalculata, calculata si recalculata. Daca ne contactati, umblam dupa adeverinte, vechime, sporuri, grupa de munca ☎0740.005.644/ 021.642.50.82 permanent.assistance@yahoo.com**

41. **Redactare** si autentificare acte notariale declaratii, procuri, invitatii, testamente, certificari de fapte; legalizari de copii, legalizari de traduceri; autentificarea contractelor ☎0722.585.248 monicataniapop@gmail.com

42. **Reprezentanta si asistenta juridica in fata tuturor autoritatilor administrative si juridice din Bulgaria pentru societatile comerciale romanesti efectuand transport rutier de marfa sau de calatori. ☎0744.221.138/ 0767.159.717 d_marinow71@abv.bg**

43. **Servicii** complete de contabilitate si salarizare Expert contabil membru CECCAR si CAFR. Garantam experienta si profesionalismul.www.domaris.ro ☎0752.171.201/ 021.634.21.13 office@domaris.ro

44. **Servicii contabile complete Cabinet de contabilitate cu sediul in Bucuresti, oferim servicii complete de contabilitate, resurse umane, salarizare, declaratii fiscale, intocmire si certificare bilant. ☎0728.422.440 office@contalogic.ro**

45. **Servicii contabilitate - firma membra CECCAR Firma membra CECCAR ofera servicii de contabilitate completa pentru SRL-uri, evidenta contabila si fiscala, situatii financiare, servicii de salarizare. Preturi in functie de volumul de acte. 50 L; ☎0784.346.060 office@acconta.ro**

46. **Servicii de contabilitate, fiscalitate si salarizare, oferim consultanta, asistenta, intocmiri acte, analiza financiara, contabilitate de gestiune. Seriozitate si profesionalism, ☎0723.563.568 totalexpertserv@gmail.com**

47. **Tehnoredactare** profesionala DTP, tehnoredactare computerizata profesionala, DTP, redactare licente, dizertatii, doctorate. Corecturi si inserare diacritice, note de subsol. Valabil si in tara, **5 L;** ☎0722.370.323 tehnoredactarepro@gmail.com

Construcţii, amenajări, pază

1. **Accesibil,** absolut, amenajari apartamente, gleturi, glafuri, gresie, faianta. Seriozitate; ☎0736.430.438

2. **Acoperis, reparatii acoperis, dulgherie, sageac, jgheaburi, burlane, mansarda, polistiren, izolatii; ☎0765.749.735**

3. **Acoperis, mansardari, amenajari apartamente, case zugraveli, dulgherie, garduri, izolatii, tinichigerie, mici reparatii acoperisuri, case din lemn, orice tip de acoperis. Facem acoperisuri si pentru biserici. Construim case de la A la Z, case la cheie, case la rosu. Echipa serioasa, servicii impecabile ☎0725.088.876**

4. **Acoperisuri, construim blocuri, case, piscine, demolam. Construim la rosu si la cheie blocuri, imobile de birouri, case, piscine. Demolari pereti decopertari gresie faianta, demolam case blocuri hale industriale. www.constructii-instalatii-piscine-irigatii.ro 360 L; ☎0744.876.332 office@constructii-instalatii-piscine-irigatii.ro**

5. **Acoperisuri din tigla metalica, terasa lemn, lindab, dulgherie, mansarda, jgheaburi, burlane, parazapezi, accesorii, mici reparatii. Oferim factura; ☎0737.493.453**

6. **Acoperisuri** tigla metalica, sarpante, glafuri la blocuri. Lucram si executam igheaburi, burlane, interioare/exterioare. Vopsim acoperisuri si tigle. Alte mici reparatii; ☎0741.984.718

7. **Acoperisuri.** Constructii A-Z, dulgherie, mansarde, tigla metalica, tabla cutatata, tabla faltuita, izolatie carton, vopsitorie acoperis, jgheaburi, burlane, opritori zapada, sageac, placari polistiren, zugraveli, pavaj. Presam in toata tara. Reparatii de urgenta; ☎0721.300.344

8. **Amenajam apartamente, case, asiguram consultanta si materiale la preturi mici, transport gratuit. Sunati inainte de inceputul lucrarii, castigati timp si bani; ☎0722.400.497**

9. **Amenajam apartamente, case, glet, lavabila, gresie, faianta, parchet, rigips, instalatii electrice si sanitare. Executie rapida, calitate garantata; ☎0722.400.497**

10. **Amenajam apartamente, case, rigips, pereti despartitori, scafe forme deosebite, plafoane casetate. Executie rapida, calitate garantata; ☎0722.400.497**

11. **Acoperis, mici reparatii, montator, de tabla tip lindab si zincata, jgheaburi, burlane, parazapezi; ☎0768.530.870**

12. **Aer conditionat, climatizare, ventilatie Pitesti consiliere client in vederea montajului si achizitionarii de aparatura in raport pret/calitate. Garantia montajului si aparatelor; ☎0753.138.323 masterteknofrig09@ymail.com**

13. **Alpinism execut,decopertari, reparatii fatade publicitate, spalari geamuri, vopsitorii tabla,montare jgheaburi si burlane infiltratii, hidroizolatii. zugraveli scari de bloc, instalatii sanitare, ☎0744.372.095**

14. **Amenajam** interioare: glet, zugraveli, lavabil, rigips, scafe, arcade, glafuri, tapet, parchet, gresie, faianta, sape, sanitare, electrice, negociabil; ☎0765.043.955

15. **Amenajari** apartamente, preturi mici, zugrav, faiantar, gresier, reparatii glafuri, rigips, transport materiale + curatenie gratuit. Seriozitate ☎0723.073.776

16. **Amenajari** de la A la Z tencuiala, glet, rigips, zugraveli, tapet, parchet, gresie, faianta, electrica etc. **10 €;** ☎0722.409.407 sc_pep_construct2005@yahoo.com

17. **Amenajari** gresie, faianta, 25 lei, tencuiala 12 lei, glet 6 lei, lavabil 5 lei, tinci 5 lei, rigips; ☎0728.303.044

18. **Amenajari** interioare, executam gresie, faianta, rigips, zugraveli, parchet, montat usi si ferestre, instalatii sanitare si electrice etc. ☎0769.909.367

în pag. 3 >>>

19. **Amenajari** interioare, exterioare, placari polistiren, zugraveli, gresie, faianta, izolatii, terase, la preturi minime, reduceri pensionari; ☎0765.123.121/ 0723.748.480

20. **Amenajari** interioare, gresie, faianta, gleturi, zugraveli, parchet, instalatii sanitare- termice; ☎0728.198.070

21. **Amenajari** interioare, exterioare zugraveli, gresie, faianta, rigips, tapet, sape, tencuiala, polistiren fatada. ☎0746.468.124

22. **Amenajari,** gresie, faianta, rigips, parchet, sape, tencuieli, polistiren, vopsitorii, tapet; ☎0720.806.022

23. **Amenajari, zugravit, gresie, faianta, instalatii sanitare, rigips, confectii metalice. Seriozitate. ☎0744.101.082**

24. **Amenajari.** Zugrav particular, renovez la cele mai mici preturi spatii comerciale, apartamente, garsoniere. Execut zugraveli, glet, rigips, parchet, faianta, gresie, la preturi negociabile; ☎0753.853.299

25. **Amenajeri interioare seriozitate maxima, calitate si profesionalism, experienta in domeniu de mai bine de 15 ani 10 L; ☎0761.876.249 mikeleconstruct@yahoo.com**

26. **Arhitectura** Autorizatii de constructie, certificate urbanism, avize, proiecte, orice aprobari, extinderi, modificari, recompartimentari, etajari case, hale, PUDuri, PUZuri, scoateri din circuitul agricol, cadastre, orice zona; ☎0721.695.945/ 0766.722.367 drafimar@yahoo.com

27. **Autorizatii, avize constructii, urbanism firma cu experienta obtine: certificate urbanism, planuri cadastrale, extrase cf, avize (isu, isc, apanova, Enel, gaz etc). Pud, puz, autorizatii de construire (constructii), proiectare dtac si pt 35 €; ☎0748.109.092 cristian@cityconsinv.ro**

BGS angajează:
- AGENŢI DE SECURITATE -
- AGENŢI DE INTERVENŢIE -
plata salariilor la timp
contract de muncă integral
sărbătorile legale plătite dublu
prime/bonusuri
calificare profesională gratuită
stabilitate la locul de muncă
servicii medicale gratuite
Interviuri: Calea Vitan 293 sector 3, Bucureşti (vis-a-vis de Târgul Vitan)
Relaţii la telefon:
0749.062.295

AGENŢI PAZĂ
CU SAU FĂRĂ EXPERIENŢĂ
Pentru zonele metrou Pipera, Militari şi Berceni.
Salariu net 1.500 - 2.000 lei.
PLATA SALARIULUI LA TERMEN.
Interviuri: str. Radu de la Afumaţi nr. 13, sector 2, zona Obor Lizeanu.
0769.075.995 / 0769.075.999

Sunt luate în considerare numai reclamaţiile primite în maxim 48 de ore.

SUMAR vezi pag. 2

Prestări servicii 1
Locuri de muncă 7
Imobiliare vânzări 21
Imobiliare închirieri..... 50
Auto, moto 58
Modă, frumuseţe 58
Copii - articole, jucării 58
Casa şi grădina 58
Electronice 58
Întâlniri, matrimoniale..... 59
Afaceri, diverse 60

4.000 OFERTE DE MUNCĂ în pag. 7-21

SUMAR

1. PRESTĂRI SERVICII
Acte, avocaţi, contabili, notari 1
Construcţii, amenajări, pază 1
Cursuri, meditaţii, şcoli, traduceri 3
Evenimente, petreceri 3
Îngrijire, sănătate 3
Masaj 4
Reparaţii, service 5
Transport, turism 5
Întreprinzători alte domenii 5
Servicii diverse 5

2. LOCURI DE MUNCĂ
Oferte full time 7
Oferte part time 18
Joburi în străinătate 18
Joburi videochat, masaj, adult 20
Cereri muncă 21

3. IMOBILIARE VÂNZĂRI
Garsoniere 21
Apartamente 2 camere 26
Apartamente 3 camere 37
Apartamente 4+ camere 43
Case, vile 44
Terenuri 48
Spaţii comerciale, industriale 49
Cumpărări, schimburi 50

4. IMOBILIARE ÎNCHIRIERI
Garsoniere 50
Apartamente 2 camere 51
Apartamente 3 camere 53
Apartamente 4+ camere 55
Case, vile 55
Diverse, camere cu chirie 56
Spaţii comerciale, birouri 56
Regim hotelier, case vacanţă 57
Cereri închirieri 58

5. AUTO, MOTO
Autoturisme 58
Camioane, autoutilitare 58
Piese, accesorii 58
Diverse vehicule 58
Cumpărări 58

6. MODĂ, FRUMUSEŢE
Ceasuri 58
Parfumuri, cosmetice 58

7. COPII - ARTICOLE, JUCĂRII
Articole şcolare, papetărie 58

8. CASA ŞI GRĂDINA
Animale 58
Materiale construcţii, amenajări 58
Mobilă 58
Diverse 58

9. ELECTRONICE
Electrocasnice 58
Diverse 58

10. ÎNTÂLNIRI, MATRIMONIALE
Prietenii 59
Căsătorii 59

11. AFACERI, DIVERSE
Vânzări, cumpărări, asocieri 60
Echipamente HORECA 60
Utilaje industriale şi construcţii 60
Citaţii, licitaţii, notificări 60
Pierderi 60
Diverse 60

Sediile redacţiei (L-V 8-20; S 9-14)
- Bd. CAROL I nr. 35 - Tel/Fax: 021.311.16.67
- Bd. MAGHERU nr. 34-38 - Tel/Fax: 021.318.52.95
- Şos. COLENTINA nr. 2D - Tel/Fax: 021.242.13.86
- Str. Gh. Doja nr.109, Ploieşti - Tel/Fax: 0244.521.033

Tarife anunţuri (20 cuvinte)
- standard = 7 Lei
- literă îngroşată = 10 Lei
- fond negru = 15 Lei
- litere uriaşe = 20 Lei
- litere uriaşe pe fond negru = 25 Lei
- specială în chenar = 30 Lei

La 4 apariţii plătite a 5-a gratuită !

Tarife reclamă (macheta şi TVA incluse)
- Pag. POLICROMIE: 1/4 pag = 1.600 Lei; 1/2 pag = 2.250 Lei; 1/1 pag = 3.500 Lei
- Pag. interior ALB/NEGRU: 3 Lei/cmp
- Pag. interior CULOARE: 4 Lei/cmp
- Ultima pag. CULOARE: 4,5 Lei/cmp
- Prima pag. CULOARE: 13 Lei/cmp

prin SMS 1219
Anunţul apare într-un minut la www.anuntul.ro şi în următoarea ediţie a ziarului
anunţ + 10 FOTO = 3 €/sms + TVA
Orar Non-stop

prin plata Online
Anunţurile apar într-un minut la www.anuntul.ro şi în următoarea ediţie a ziarului
anunţ + 10 FOTO = 7 lei (TVA inclus)
Orar Non-stop

SMS 1218 (Vodafone/ Telekom)
Transmiteţi prin SMS textul anunţului integral şi acesta va apărea pe www.anuntul.ro în maxim 1 zi lucrătoare şi în 2 ediţii a ziarului
- pentru 2 apariţii (3 €/sms + TVA)
Orar Non-stop

PRESTĂRI SERVICII

Construcţii, amenajări, pază

28. **Autorizatii,** avize constructii, urbanism firma cu experienta obtine: certificate urbanism, planuri cadastrale, extrase cf, avize (isu, isc, apanova, Enel, gaz etc). Pud, puz, autorizatii de construire (constructii), proiectare dtac si pt **35 €;** ☎0748.109.092 cristian@cityconsinv.ro

29. **Bransamente** de apa, si canalizare, firma autorizata Apa Nova. ☎0763.802.109/ 0721.609.856

30. **Cadastru,** intabulare Executam lucrari de cadastru, intabulare constructii noi/ vechi, dezmembrari, apartamentari, asistenta topografica de santier. Terment rapid de executie si depunerea a documentatiilor, **250 L;** ☎0752.843.366 vlad.bighiu@yahoo.com

31. **Caldo Privat Security, servicii paza si securitate paza obiectivelor, bunurilor, valorilor si protectiei persoanelor; proiectare, instalare, modificare, intretinere a componentelor si a sistemelor de alarmare impotriva efractiei ☎021.322.08.11 office@caldoprivatsecurity.ro**

32. **Case** din lemn tratat, case, vile foisoare, amenajari curti, brazi, pomi, flori, gazon, pavele, loc de joaca copii, oferim incolus servicii de proiectare urbanism in toata tara. Contractam pentru 2019; ☎0765.213.837

33. **Case la rosu, construim case la rosu, blocuri, amenajari interioare exterioare, instalatii electrice si sanitare ☎0722.613.554/ 0766.263.094 tudorcony@gmail.com**

34. **Confectii** metalice facem confectii metalice din fier si inox: portii, grilaje, balustrade, scari, paravane, cadre din fier si inox, copertine si multe altele. pentru pret si alte detalii ne contactati; ☎0761.470.556/ 0761.633.922 office@miraart.ro

35. **Construct montaj acoperis reparatii, montaj acoperis; montaj tigla ceramica, metalica; jgheaburi, burlane; mansardari; izolatii exterioare, interioare; tencuieli. Discount la sistem complet intre 10-15% din valoarea totala ☎0720.865.368/ 0785.729.019 construct-montaj3@gmail.com**

36. **Constructii** case la rosu, la cheie, renovari apartamente, gresie, faianta, parchet. Constructiile vor fi executate din caramida porotherm, fier romanesc, betoane mecanizate. Toate materialele vor avea certificat de calitate. Angajam lucrari pentru 2019, oferim inclus servicii de proiectare, urbanism in toata tara; ☎0765.213.837

37. **Constructii case la rosu, case executate la cheie Constructii case la rosu; caramida Porotherm, fier romanesc fasonat direct din fabrica, betoane mecanizate. Toate materialele de constructii au inprovenienta certificate de calitate si conformitate; ☎0735.390.490 contact@construim-caselacheie.ro**

38. **Constructii case vile si apartamente, amenajari. Case la rosu, la gri sau la cheie, renovari, sistematizari. Realizam lucrari de constructii, lucrari industriale, amenajare sau reparatii la preturi corecte si transparente, termen de executie mic, avantajos, ☎0722.698.101 pavelescu.aurel1@gmail.com; contact@arhi-tech.ro**

39. **Constructii** si amenajari interioare Execut constructii case de la zero, placari int si ext, tencuieli decorative, sape, placari rigips, vopseluri lavabile, montaj gresie si faianta, instalatii electrice si sanitare, etc., ☎0761.171.787 mihai_daniel26@yahoo.com

40. **Construim** case / vile - 15zile la cheie construim un sistem inovativ de case din prefabricate din beton armat. Proiect 1 - P+M : 80mp utili. Proiect 2 - P : 70.90mp utili. Proiect 3 - P+M: 125.68mp utili; **55.000 €;** ☎0749.074.722 nicolaebuzamihai@gmail.com

41. **Curatenie birouri, program 8 ore, langa metrou angajam doamne pentru curatenie la sedii de firme,in zona: Piata Sudului, program de 8 ore pe zi, l-v. Carte de munca, salariu atractiv, bonuri de masa, decontare transport, prima instalare. ☎021.252.80.06**

42. **Decopertam/** demolam ziduri Decopertam faianta si gresie, demolam ziduri, spargem betoane, decopertam tencuiala, sapa, etc. Asiguram evacuarea molozului. Echipa cu experienta la preturi convenabile. ☎0722.768.555

43. **Demolam** pereti, decopertam gresie, demolam case bloc demolam pereti in apartament. Demolam case, blocuri, hale industriale. Decopertam gresie, faianta, tencuieli in apartamente. **100 L;** ☎0724.971.229 office@constructii-instalatii-piscine-irigatii.ro

44. **Demolari** case,in Ilfov si la tara,zugravi, echipa baieti facem demolari case, ziduri,decopertari faianta,gresie,parchet,debarasare molozuri si lucruri nefolosibile, dam si cu lavabila, vopsim orice. ☎0768.500.865

45. **Echipa** baieti facem curatenie,in Ilfov si la tara, transporturi mobila,electricasnice,moloz si ce nu mai este util in casa, la cererea clientului. ☎0768.500.865

46. **Echipa** foarte serioasa Executam lucrari de amenajari interioare si exterioare (gresie, faianta, parchet laminat, glet, zugraveli, tencuieli, polistiren) la preturi avantajoase. Seriozitate maxima; ☎0724.718.580/ 0762.595.351 marinandrei_danut@yahoo.com

47. **Efectuam** poze ceramica, Firma de constructii efectuam poze ceramica, alb negru/color, sculptam cruci si placi marmura, granit. ☎0768.500.865

48. **Efectuam** servicii funerare in toata tara sicriu echipat cruce,transport funerar dric,imbalsamare,constatare deces,declarare deces primarie,acte pentru cimitir,biserica,manipulare sicriu,coliva,prescura,vin,pachete,vase vin,ulei,prosoape, ☎0768.500.865

49. **Eisol Security, sisteme complete de securitate oferim urmatoarele servicii: analiza de risc la securitatea fizica, proiectare sisteme de securitate,instalare si mentenanta sisteme de securitate, alarmare si alertare in caz de incendiu, ☎0726.444.494 office@eisol.ro**

50. **Electrician** acord garantie pt interventii de urgenta, instalatii noi 220/380v, schimbat tablouri de sigurante, montat contoare pasante, reparat si modificat circuite vechi, montat corpuri de iluminat, senzori,etc ☎0763.357.557 dragos682006@yahoo.com

51. **Electrician autorizat, cu o experienta de peste 10 ani, execut instalatii electrice pentru locuinte si spatii comerciale. ☎0726.479.798 ppeugen11@gmail.com**

52. **Electrician autorizat execut rapid instalatii noi, reparatii sau inlocuire instalatii la apartamente, case. Montez tablou, sigurante, prize, bransament. Garantie, executie rapida; ☎0722.400.497**

53. **Electrician autorizat Bucuresti electrician autorizat ANRE. Cu peste 20 ani de experienta in tara si strainatate, ofer servicii de calitate tuturor clientilor mei, garantie si factura, ☎0740.983.312**

54. **Electrician** execut lucrari de instalatii electrice Electrician, execut tablouri electrice de apartament, de casa. Înlocuire tablou sigurante vechi cu tablou sigurante automate. Montare/ inlocuire prize, intrerupatoare, corpuri iluminat etc., **1 L;** ☎0771.258.322

55. **Electrician reparatii si montaj, tablouri electrice, corpuri de iluminat, reparatii instalatii electrice, reparatii tablouri electrice etc.Sectoarele 1, 2, 3, 4, 5, 6. 70 L; ☎0761.659.194/ 0740.983.312**

56. **Execut** lucrari de constructii Execut lucrari de constructii (glet, lavabil, parchet, instalati electrice). Persoana serioasa fara viciuri, preturi avantajoase negociabile; ☎0766.435.731 bogdancojocariu1@gmail.com

57. **Execut** lucrari, renovari case-vile, instalatii sanitare, termice, zidarie, faianta, gleturi, zugraveli; ☎0762.607.911

58. **Executam** acoperisuri din orice tip de tabla Executam acoperisuri din orice tip de tabla: tabla metalica, tabla zincata, sistem pluvial complet, zugraveli - vopsitorii, acoperisuri tigle metalice vanzari si montaj. **50 L;** ☎0756.796.261 office@ilya.ro

59. **Executam** case la rosu, interior, exterior, finisaje, case la cheie; ☎0768.011.134

60. **Executam** constructii funerare,servicii funerare, inmormantari talon pensie sau ajutorul inmormantare,cavouri,deshumari oseminte,urne,poze,sculpturi,cruci marmura,granit,mozaic,in toata tara si sapatauri de orice fel,saci deshumari si pachete cu vase ☎0768.500.865

61. **Executam finisaje, rigips, stucatura gips, gresie, faianta, tapet, parchet. Relatii la telefon; ☎0723.148.606**

62. **Executam** garduri din caramida, BCA, placi beton, fier forjat, plasa bordurata. Oferim inclus servicii de proiectare. Contractam pentru 2019, in toata tara; ☎0765.213.837

63. **Executie lucrari de hidroizolatii Sasoia 2003 executa lucrari de hidroizolatii cu membrane termosudabile, hidroizolatii lichide Revimca si cu cimenturi osmotice Vandex. ☎0744.344.787 office@sasoia2003.ro**

64. **Expert Quartz SRL Servicii curatenie imobile Asiguram servicii de curatenie la scari de bloc, birouri, apartamente, sau chiar vehicule. Va intampinam cu seriozitate, aparatura si personal necesar pentru a livra lucrari de cat mai inalta calitate ☎0764.321.307/ 0737.771.183 support@expert-cleaning.ro**

65. **Facem** sapaturi apa, haznale,in Ilfov si la tara, echipe baieti facem sapaturi apa,haznale,santuri,fose,cavouri,inmormantari,deshumari oseminte,urne si inhumari urne, oseminte, poze ceramice, sculpturi, cruci,marmura, transport funerar (dric). Florin ☎0768.500.865

66. **Firma** amenajam apartamente, garsoniere, garantam calitate si seriozitate, garantie 7 ani; ☎0732.034.494

67. **Firma de constructii executa constructii case la rosu si la cheie, amenajari interioare, exterioare, instalatii electrice, sanitare, acoperisuri, hidroizolatii. Detalii pe fb: Gmc-supremestyle ☎0724.385.143**

68. **Gauri** hota aer conditionat carotare beton armat Executam gauri hota, tevii apa, centrale termice, aer conditionat, ventilatie, gauri in beton armat. **99 L;** ☎0746.772.227

69. **Glet** 5 L/mp, lavabila 5 L/mp, apartamente la cheie, faianta gresie 25/ mp, echipa; ☎0737.764.374

70. **Hidroizolatii Conduraru 15 ani de experienta, Conduraru Grup Construct, are o experienta de peste 15 ani in furnizare si montaj specializat in hidroizolatii terase sisteme noi, sau lucrari de reabilitare izolatii terase. Telefon: ☎0721.724.104/ 0756.724.104 office@hidroizolatii-conduraru.ro**

71. **HIDROIZOLATII,** execut lucrari de hidroizolatii cu membrane bituminoase profesionale pentru terase de bloc, hale, fundatii, balcoane, garaje etc, execut si reparatii: inlocuire guri de scurgere aeratoare, seriozitate ☎0740.075.174

72. **Inchiriem** buldoexcavator JCB 3cx cu picon 4x4 cu operator cu experienta pentru Bucuresti si Ilfov. Dotat cu cupa multifunctionala in fata de 1m3, furci pentru paleti, brat pentru excavare si cupe de 300 400 mm, 600 mm si picon. ☎0757.112.255 ninamariasof@yahoo.com

73. **Instalatii mecanica si tapiterie de scena. Amenajari sali de spectacole, proiectare, executie si montaj instalatii de scena pentru teatre, tapiterie de scena, ☎021.434.95.24/ 0722.458.475 prothalia@yahoo.com**

74. **Instalatii** sanitare incalzire electrice Execut lucrari de instalatii sanitare incalzire, electrice, montaj, service centrale, obiecte sanitare, amenajari interioare. www.instalatii-diverse.roTel. **10 L;** ☎0726.168.427/ 0739.741.477

75. **Instalator** bun si ieftin. ☎0775.603.830 wenemil3@yahoo.com

76. **Instalator** bun si ieftin. ☎0727.234.730 daninstalator2015@yahoo.com

77. **Instalator execut instalatii tehnico - sanitare, montaj centrale termice, preturi avantajoase ☎07961977715**

78. **Instalator** accesibil autorizat, aragazuri, apomentre, centrale termice, calorifere, robineti, baterii wc+bazin, obiecte sanitare, intalatii gaze,detectoare gaz ☎0766.257.867

79. **Instalator autorizat instalatii sanitare si termice, reparatii, montez cada, chiuveta, wc, calorifere, orice obiecte sanitare. Garantie, executie rapida; ☎0722.400.497**

80. **Instalator** autorizat gaze/apa serios, Instalator, execut montaj centrale, calorifere, senzori gaz cu electrovana, incalziri, modificari, revizii si verificari, instalatii gaze, aprobari gaze, proiecte, instalatii bai, coloarie blocuri. ☎0786.874.095 Nelu_49@yahoo.com

81. **Lacatus** execut confectii metalice sudate: garduri, porti, grilaje, rafturi, balustrade, rog seriozitate; ☎0728.325.665/ 0727.469.831

82. **MAISTRU** execut: zugraveli, instalatii sanitare, faianta, mozaic, marmura, parchet, tamplarie, dulgherie, zidarii, izolatii terase; ☎0729.633.656

83. **Meserias serios in Bucuresti fac: zugraveli renovari, interioare, gresie, faianta, parchet, glet, instalatii, rigips, montaj usi, reparatii, etc. Sunati-ma cu incredere. Recomandat de www.azc.ro; ☎0753.604.688**

84. **Meta sisteme de rafturi Meta va ofera rafturi de depozitare calitate premium, fabricate cu cele mai moderne si flexibile linii de productie controlate de tehnologii PPS si CAD/CAM de ultima generatiewww.sistemederafturi.ro ☎0758.055.057/ 0758.023.027 office@sistemederafturi.ro**

85. **Mihalcea** Serv SRL Se adreseaza atat persoanelor fizice cat si juridice, executam orice tip de proiect indiferent de stadiul in care se afla, detinem un portofoliu bogat si o logistica aferenta pentru orice etapa (scule, utilaje, siteme, etc); ☎0722.125.705

86. **Montaj** pardoseala flotanta si mocheta, Compania Sam Construct este un partener de incredere in montarea de pardoseala flotanta, mocheta si ceramice. Pentru colaborare si oferte de pret va rugam sa ne contactati. https://samconstruct.ro/ **1 L;** ☎0771.344.833/ 031.437.84.17 office@samconstruct.ro

87. **Montez, raschetez, paluxez masina cu aspirator, preturi minime; ☎0731.896.182**

88. **Muncitori** necalificati. Firma de instalatii angajeaza pe termen lung, cu carte de munca muncitori necalificati, salariu motivant. Relatii la tel. ☎0787.600.396

89. **Parchetar** montez, raschetez, paluxez parchet. Masina cu aspirator. Preturi minime. ☎0724.608.136 amenajari.interioare80@yahoo.com

90. **Parchetar,** montez, raschetez orice tip, dusumele, scari, usi interior, zugraveli; ☎0720.551.903

91. **Produse** pentru tratamentul lemnului cu substante ignifuge, anticarii, antifungice, insecticide, confera lemnului rezistenta sporita impotriva inamicilor naturali si impotriva incendiilor ☎0233.234.544/ 0723.274.875 office@romtecgrup.ro

92. **Raschetare** parchet, reconditionez toate tipurile de partoseli. Montez toate tipurile de parchet. Detin scule profesionale pt. raschetare parchet cu aspiratii. **25 L;** ☎0721.743.386 vreau@raschetareparchet.com

93. **Reconditionari cazi de baie Reconditionari, emailari cazi baie, efect de portelan prin pulverizare pistol cu aer cald, experienta, profesionalism, garantie 4 ani, 300 L; ☎0723.349.476 emailari_cazi@yahoo.com**

94. **Renovam** avantajos case, apartamente, spatii comerciale, rigips, faianta, parchet, gresie, gleturi etc.; ☎0755.125.452

95. **Repara** Acasa mesterii tai in reparatii si reamenajari, executam lucrari si interventii, electrice, sanitare, mobilier, lacatuserie si zugraveli. www.reparaacasa.ro ☎0734.874.870 interventii@reparaacasa.ro

96. **Service centrale termice de peste 20 ani, echipa noastra de profesionisti executa operatiuni de service pentru centrale termice - punere in functiune (PiF), intretinere, verificari tehnice in utilizare (VTP) ☎0749.143.939/ 021.456.73.73 programari@avis-ctservice.ro**

97. **Servicii instalatii gaze Bucuresti-Ilfov autorizare ANRE ,executam lucrari de calitate in domeniul instalatiilor de gaze si termice la cele mai bune preturi. Proiecte la cheie pentru toate instalatiile de gaze natural: proiectare, executie, instalare, punere in functiune si intretinere ☎0721.631.761/ 0788.388.625 contact@victoriaglobal.ro**

98. **Sobar** specialist execut sobe, seminee, reparatii, scuturat cosuri; ☎021.221.66.99/ 0745.991.298

99. **Specialist** in zugraveli, rigips, tencuieli, faianta-gresie, reformez/ construiesc complet case. Calitate, seriozitate; ☎0729.219.332

100. **Taiem** lemne cu drujba, in Ilfov si la tara, echipa de baieti taiem lemne cu drujba,tundem iarba,spargem lemne cu toporul,asezam si strangem iarba. ☎0768.500.865

101. **Taiere,** toaletare copaci taiem, toaletam, scoatem radacini copaci, defrisam si deztelenim terenuri, la cerere asiguram incarcare in auto, transportam masa lemnoasa, descarcam si depozitam la groapa de gunoi. **300 L;** ☎0744.876.332 dragomircornelcristi@yahoo.com

Primim anunţuri şi la...

Agenţii de Publicitate
- 1St KLASS INTERNATIONAL - **Calea 13 Septembrie nr. 126, bl. P34,** tel: 021.411.75.67
- ADPLANER STUDIO - **Şos. Mihai Bravu nr. 196, bl. 200, sc. A,** tel: 0732.971.632
- AGER PRESS - **Str. Ion Câmpineanu nr. 22,** tel: 0729.158.923
- ATOM FISH - **Calea Rahovei nr. 328, bl. 57A, ap. 1,** tel: 0766.768.208, 0733.368.509
- BAESU - **Şos. Olteniţei nr. 222, bl. 7, parter,** tel: 0758.089.600
- BELVEDERE - **Calea Crângaşi nr. 87,** tel: 021.220.26.65
- BONENI - **Şos. Pantelimon nr. 260, bl. 46, ap. 136,** tel: 021.255.08.02
- CARMADO MEDIA - **Str. Matei Voievod nr. 103-113, bl. O3, ap. 115,** tel: 031.808.53.15
- CORE ADVERTISING - **Str. Ştirbei Vodă nr. 119,** tel: 021.637.37.36
- DAN PREST - **Bd. 1 Decembrie 1918, nr. 50,** tel: 0744.207.261
- EFECT COM - **Bd. Ferdinand nr. 103, sector 2,** tel: 0724.095.563
- GROUP MEDIA - **P-ţa. Presei Libere, Corp B2, et. 3, cam. 335,** tel/fax: 021.311.60.25
- GRUPUL DE PRESĂ ROMÂN - **Bd. Dimitrie Cantemir nr. 21, bl. 4, ap. 4,** tel: 021.330.80.91
- INDICATIV MEDIA - **Str. Ing. N. Teodorescu nr. 41,** tel: 021.311.69.80
- MAXIM - **Bd. Carol I nr. 66,** tel/fax: 021.314.52.10; 021.314.52.01; 021.314.52.02
- MEDIAPRESS - **Bd. D. Cantemir nr. 16, bl. 6, sc. C, ap. 69,** tel: 021.336.79.00
- METROPOLITAN MAXPRESS - **Str. Madona Dudu, bl. 8, parter, cam. 6, Craiova,** tel: 0768.441.133
- NAFI - **Şos. Olteniţei nr. 208,** tel: 021.332.06.10
- PAPER GANET - **Str. Braşov nr. 21-23,** tel: 021.746.57.62
- SAX ACTIV - **Str. Braşov nr. 21,** tel: 021.745.46.10
- STANCANA - **Şos. Giurgiului 117, bl. 4,** tel: 0731.307.153
- STANDARD MEDIA - **Aleea Dobrina nr. 2, bl. 49, ap. 4,** tel/fax: 021.255.53.44
- START MEDIA - **Casa Presei Libere nr. 1, corp C2,** tel: 021.317.98.00

Oficii Poştale Bucureşti
- OFICIUL POŞTAL nr. **1 - Str. Matei Millo 10-12,** tel: 021.313.74.59
- OFICIUL POŞTAL nr. **2 - Bd. Ion Mihalache 79,** tel: 021.222.67.27
- OFICIUL POŞTAL nr. **3 - Şos. Pantelimon 255,** tel: 021.255.31.40
- OFICIUL POŞTAL nr. **4 - Bd. Unirii nr. 47,** tel: 021.323.29.81
- OFICIUL POŞTAL nr. **5 - Bd. Libertăţii nr. 1,** tel: 021.336.45.03
- OFICIUL POŞTAL nr. **6 - Calea Văcăreşti 203,** tel: 021.330.33.01
- OFICIUL POŞTAL nr. **7 - Şos. Giurgiului 119,** tel: 021.450.13.67
- OFICIUL POŞTAL nr. **8 - Şos. Berceni 35,** tel: 021.334.34.14
- OFICIUL POŞTAL nr. **9 - Str. Viitorului nr. 70,** tel: 021.210.53.80
- OFICIUL POŞTAL nr. **10 - Şos. Ştefan cel Mare 228,** tel: 021.619.31.39
- OFICIUL POŞTAL nr. **11 - Şos. Colentina 81,** tel: 021.240.31.40
- OFICIUL POŞTAL nr. **12 - Bd. Gării de Nord 6-8,** tel: 021.318.21.90
- OFICIUL POŞTAL nr. **13 - Şos. Ştefan cel Mare 2,** tel: 021.210.10.96
- OFICIUL POŞTAL nr. **15 - Bd. Regina Elisabeta nr. 23,** tel: 021.315.90.30
- OFICIUL POŞTAL nr. **16 - Bd. Iuliu Maniu 78-98,** tel: 021.430.22.77
- OFICIUL POŞTAL nr. **17 - Calea Giuleşti 119,** tel: 021.221.43.62
- OFICIUL POŞTAL nr. **18 - Str. Horia Măcelariu 1-3,** tel: 021.232.27.42
- OFICIUL POŞTAL nr. **19 - Bd. Camil Ressu nr. 41,** tel: 021.348.11.85
- OFICIUL POŞTAL nr. **20 - Cal. Călăraşilor 137,** tel: 021.323.29.95
- OFICIUL POŞTAL nr. **23 - Str. Romancierilor 1,** tel: 021.745.38.17
- OFICIUL POŞTAL nr. **24 - Şos. Pantelimon 352,** tel: 021.255.59.50
- OFICIUL POŞTAL nr. **25 - Piaţa Montreal nr. 10,** tel: 021.318.21.79
- OFICIUL POŞTAL nr. **26 - Str. Pajurei 13,** tel: 021.667.11.08
- OFICIUL POŞTAL nr. **27 - Str. Valea Ursului nr. 1,** tel: 021.430.22.58
- OFICIUL POŞTAL nr. **29 - Bd. 1 Decembrie 1918 - 21,** tel: 021.345.27.85
- OFICIUL POŞTAL nr. **30 - Str. Mihail Ivanovici Glinka 7,** tel: 021.230.10.85
- OFICIUL POŞTAL nr. **32 - Bd. Ion Mihalache 341,** tel: 021.222.32.70
- OFICIUL POŞTAL nr. **33 - Casa Presei Libere 1,** tel: 021.318.21.81
- OFICIUL POŞTAL nr. **35 - Str. Zării nr. 10,** tel: 021.311.17.62
- OFICIUL POŞTAL nr. **38 - Str. Teiul Doamnei 19,** tel: 021.243.07.70
- OFICIUL POŞTAL nr. **39 - Şos. Iancului 3-5,** tel: 021.653.24.41
- OFICIUL POŞTAL nr. **41 - Str. Barbu Vlădoianu 2,** tel: 021.222.41.54
- OFICIUL POŞTAL nr. **42 - Bd. Libertăţii 6,** tel: 021.337.30.41
- OFICIUL POŞTAL nr. **44 - Bd. Gheorghe Şincai 2-4,** tel: 021.330.00.25
- OFICIUL POŞTAL nr. **46 - Bd. Unirii nr. 37,** tel: 021.408.36.46
- OFICIUL POŞTAL nr. **49 - Bd. Basarabia 57,** tel: 021.340.01.92
- OFICIUL POŞTAL nr. **51 - Str. Mărgeanului 12,** tel: 021.776.54.51
- OFICIUL POŞTAL nr. **52 - Str. Nicolae Caramfil 52-54,** tel: 021.232.93.15
- OFICIUL POŞTAL nr. **56 - Calea Crângaşi 23,** tel: 021.637.25.78
- OFICIUL POŞTAL nr. **57 - Str. Baba Novac 26,** tel: 021.340.24.60
- OFICIUL POŞTAL nr. **60 - Str. Baraju Sadului-Complex 9,** tel: 021.340.29.75
- OFICIUL POŞTAL nr. **61 - Şos. Olteniţei 188,** tel: 021.332.46.44
- OFICIUL POŞTAL nr. **62 - P-ţa M. Kogălniceanu 1-3,** tel: 021.315.69.86
- OFICIUL POŞTAL nr. **63 - Calea Dorobanţi 152,** tel: 021.314.34.00
- OFICIUL POŞTAL nr. **66 - Str. C-tin Titel Petrescu 3,** tel: 021.413.96.69
- OFICIUL POŞTAL nr. **67 - Str. Virgiliu 39,** tel: 021.637.31.05
- OFICIUL POŞTAL nr. **68 - Bd. Bucureştii Noi 64,** tel: 021.667.35.95
- OFICIUL POŞTAL nr. **69 - Str. Bârca nr. 14,** tel: 021.425.59.29
- OFICIUL POŞTAL nr. **71 - Str. Popa Nicolae 52-54,** tel: 021.240.05.00
- OFICIUL POŞTAL nr. **72 - Bd. 1 Decembrie 1918 nr. 58,** tel: 021.345.33.35
- OFICIUL POŞTAL nr. **74 - Str. Valea Argeşului 2,** tel: 021.444.04.32
- OFICIUL POŞTAL nr. **75 - Str. Lacul Bucura 2,** tel: 021.450.29.43
- OFICIUL POŞTAL nr. **76 - Str. Valea Cascadelor 2-4,** tel: 021.434.89.02
- OFICIUL POŞTAL nr. **77 - Şos. Mihai Bravu 380-382,** tel: 021.323.63.55
- OFICIUL POŞTAL nr. **78 - Splaiul Independenţei nr. 290;** tel: 021.318.21.92
- OFICIUL POŞTAL nr. **82 - Str. Al. Obregia 9,** tel: 021.461.07.07
- OFICIUL POŞTAL nr. **84 - Splaiul Independenţei nr. 319;** tel: 021.314.50.46
- OFICIUL POŞTAL nr. **86 - Şos. Chitila nr. 102;** tel: 021.667.01.54

Oficii Poştale din Sectorul Ilfov
● 1 DECEMBRIE ● AFUMAŢI ● BALOTEŞTI ● BRAGADIRU ● BRĂNEŞTI ● BUFTEA ● CERNICA ● CHIAJNA ● CHITILA ● CIOLPANI ● CIOROGÂRLA ● CLINCENI ● CORNETU ● DOMNEŞTI ● GHERMĂNEŞTI ● GLINA ● JILAVA ● MĂGURELE ● MICŞUNEŞTI MOARĂ ● MOGOŞOAIA ● OTOPENI ● PANTELIMON ● PERIŞ ● POPEŞTI-LEORDENI ● TUNARI ● VIDRA ● VOLUNTARI

Oficii Poştale din ţară
- **BRAŞOV** ... - Oficiul Poştal nr. 1, ... **Str. N. Iorga nr. 1**
- **CONSTANŢA** - Oficiul Poştal nr. 4, ... **Str. Corbului nr. 3;**
  ..... - Oficiul Poştal nr. 7, ... **Str. Soveja nr. 39**
- **CRAIOVA** ... - Oficiul Poştal nr. 1, ... **Str. Unirii nr. 54;**
  ..... - Oficiul Poştal nr. 4, ... **Calea Bucureşti nr. 46**
- **GIURGIU** ... - Oficiul Poştal nr. 1, .. **Str. Mircea cel Bătrân nr. 18;**
  ..... - Oficiul Poştal nr. 2, ... **Şos. Bucureşti Bl. 205;**
  ..... - Oficiul Poştal nr. 3, ... **Aleea CFR nr. 10;**
  ..... - Oficiul Bolintin Vale, ... **Str. Republicii 5A;**
  ..... - Oficiul Călugăreni, ... **Comuna Călugăreni;**
  ..... - Oficiul Crevedia Mare, ... **Comuna Crevedia Mare;**
  ..... - Oficiul Ghimpaţi, ... **Comuna Ghimpaţi;**
  ..... - Oficiul Hotarele, ... **Comuna Hotarele;**
  ..... - Oficiul Izvoarele, ... **Comuna Izvoarele;**
  ..... - Oficiul Mihăileşti, ... **Calea Bucureşti 70;**
  ..... - Oficiul Roata de Jos, ... **Comuna Roata de Jos;**
- **IAŞI** ..... - Oficiul Poştal nr. 1, ... **Str. Cuza Vodă nr. 3;**
  ..... - Oficiul Poştal nr. 8, ... **Str. Costache Negri nr. 64**
  ..... - Oficiul Poştal nr. 1, ... **Piaţa Victoriei nr. 8;**
  ..... - Oficiul Poştal nr. 3, ... **Sos. Nordului nr. 2;**
  ..... - Oficiul Poştal nr. 6, ... **Str. Postei nr. 75;**
- **PLOIEŞTI** ... - Oficiul Poştal nr. 7, ... **Str. Erou M. Moldoveanu nr. 6;**
  ..... - Oficiul Poştal nr. 10, ... **Bd. Republicii nr. 102;**
  ..... - Oficiul Poştal nr. 11, ... **Aleea Chimiei nr. 6;**
  ..... - Oficiul Poştal nr. 12, ... **Str. Malu Roşu, nr. 101;**
  ..... - Oficiul Poştal nr. 13, ... **Bd. Bucureşti nr. 24;**
  ..... - Oficiul Poştal nr. 14, ... **P-ţa 1 Decembrie 1918 nr. 2**
- **TIMIŞOARA** .- Oficiul Poştal nr. 1, ... **B-dul Revoluţiei nr. 2**

PRESTĂRI SERVICII

102. **Tamplarie** PVC tamplarie PVC Germania cu geam termopan la pret de fabrica, montaj si transport gratuit; ☎0721.511.311

103. **Tigla metalica Plannja Suedia, tabla de faltuit Extramaleabila 0.6 mm, profile industriale, jgheaburi inclusiv jgheaburi dreptunghiulare si burlane, accesorii pentru acoperis, ferestre de mansarda ☎0727.773.255/ 0745.181.239 vitenconstruct@yahoo.com**

104. **Top** Design Construct, echipa de constructii Top Design Construct, echipa de constructii si Amenajari Interioare executam lucrari de: Constructii la rosu / cheie, amenajari interioare : zugraveli, gresie, faianta, rigips, parchet, zidarie, etc. ☎0765.566.657 top.design.construct@gmail.com

105. **Zugrav** cu vasta experienta: zugraveli, glet, faianta, gresie, rigips, etc. Hog seriozitate, exclus intermediari. ☎0775.390.673

106. **Zugrav** serios Berceni execut toate tipurile de amenajari si constructii la preturi avantajoase, **5 L;** ☎0761.503.515/ 0761.503.515 vladsandel29@gmail.com

107. **Zugrav** serios Bucuresti zugrav cu experienta vasta in domeniul amenajarii interioare. ☎0761.503.515 vladsandel29@gmail.com

108. **Zugraveli,** gleturi, gresie, faianta, glafuri, sape, parchet, zidari, tencuieli, righips, montari; ☎0725.484.150

Cursuri, meditaţii, şcoli, traduceri

1. **Anticariat Bucuresti, cumparam carti noi si vechi, din orice domeniu si orce cantitate. Lichidam biblioteci sau stocuri de depozit. Plata pe loc, deplasare gratuita, ☎021.315.87.04/ 0731.407.474**

2. **Cursuri autorizate si acreditate in Bucuresti Bestcor Training Center - o gama variata de cursuri autorizate si acreditate din domenii diverse. Pregatim periodic oferte si pachete de cursuri, preturi reduse, plata in rate si inscrieri online! 520 L; ☎021.315.20.20/ 0744.660.448 contact@bestcor.ro**

3. **Cursuri calificare peste 100 meserii, Cursuri de calificare,recalificare,specilalizare , perfectionare, initiere,igiena, I.S.C.I.R.Alimentatie, turism, constructii, auto, infrumusetare, SSM, PSI, A.N.R.E., certificate Ministerul Muncii. Cursuri ISCIR: stivuitorist, fochist, macaragiu, masinist pod, operator GPL, imbuteliator, prelungire autorizatii; ☎0784.238.728/ 0744.437.105 fundatiaaptbucuresti@yahoo.com**

4. **Cursuri calificare. Scoala Postliceala FEG Bucuresti ofera cursuri pt.: infirmiera, operator calculator, coafura, frizerie, cosmetica, asistent asistent social nivel mediu, tehnician maseur, ospatar (chelner), bucatar, barman, cofetar - patiser, vanzator, tipograf, instalator, meserii constructii. Liceul F.E.G. face inscrieri pentru cursuri de zi, seral, frecventa redusa, profil: uman, acreditat MECS, ordin nr. 3516/28.03.2016. Se efectueaza inscrieri si la Gradinita in limbi straine F.E.G. Adrese Bucuresti: - str. Vespasian, nr 58, (Gara de Nord). Tel. 031.405.03.62 / 021.311.10.58. - str. Walter Maracineanu, nr. 1-3, Intrare 2, et. 2, camera 47, (Cismigiu) sect 1, tel: 021.311.10.54/ 0788.424.314. -str. Badea Cartan, nr. 6, sector 2 (Spitalul Colentina), tel. 031.405.27.30. www.scoalafeg.ro; ☎021.311.10.54/ 0788.424.314**

5. **Cursuri de calificare - Scoala de meserii Serban, cursuri autorizate de calificare in urmatoarele meseri : maistru mecanic auto,mecanic auto,tinichigiu / vopsitor auto,mecanic vulcanizator, maistru in constructii, schelar, lucrator finisor; ☎0722.302.252/ 021.252.03.82 secretariat@scoalaserban.ro**

6. **Cursuri domeniul financiar, piata de capital atribut fundamental: formarea si perfectionarea profesionala in domeniul pietei de capital, fiind atestat de catre CNVM (ASF) ca organism de pregatire profesionala pentru specialistii in domeniu ☎021.327.11.80 office@cpf-millenium.ro**

7. **Cursuri operator calculator. Cursuri de perfectionare intensive avizate Ministerul Muncii si Educatiei: Operator calculator electronic si retele; contabilitate primara cu utilizarea calculatorului; contabilitate financiara, ☎0724.772.425/ 0770.434.606 office@cursuri-picon.ro**

8. **Cursuri** Profesionale Stilist Protezist Unghii Alege sa fii un adevarat stilist de unghii participand la cursurile Issa Nails Academy. Acceseaza www.issa-nails.ro/cursuri pentru promotiile la Cursurile de Specializare & Perfectionare. ☎0747.819.938 academy@issa-nails.ro

9. **CURSURI TENIS DE CAMP CU ANTRENORI INTERNATIONALI, BUCURESTI, SECTOR 6. INITIERE, INCEPATORI, MEDIU, AVANSATI, PERFORMANTA. GRUPE COPII SI ADULTI. INDIVIDUAL. PRIMA SEDINTA GRATUITA. INFORMATII LA TELEFON: SAU PE SITE-UL: WWW.CURS-TENIS.RO; ☎0732.107.006 OFFICE@CURS-TENIS.RO**

10. **Engleza** individual, engleza invatati constiincios si cu daruire cu teacher Alina, in cursuri individuale de 2 ore, la domiciliul profesorului. **40 L;** ☎0760.026.714

11. **Germana** - franceza, spaniola, copii, elevi, grup 2-4. Traduceri din limba rusa. Tineretului, Timpuri Noi, Unirii; ☎0787.749.400

13. **Meditatii** la fizica? online (pe internet) sunt profesor de fizica cu multa experienta didactica ?i meditez fizica online (pe internet). Interesat? Contacteaza-ma! **20 €;** webmaster@fizicus.com

14. **Meditatii** lectii pian orga korg ofer lectii de (pian-orga) la domiciliul dvs sau al meu pentru incepatori sau pentru avansati indiferent de varsta, game, teorie muzicala, armonie si pentru muzica de petrecere. **1 €;** ☎0733.955.185/ 073395501 Madalinanicu94@gmail.com

15. **Meditatii** limba engleza - metoda finlandeza Ofer meditatii limba engleza pentru copii si elevi inclusiv pregatire examene Cambridge (Starters, Movers, Flyers, Ket, Pet). Cursurile sunt interactive si creative. Zona: Sector 1; 50 lei/ 1h:30min **50 L;** ☎0739.654.229

22. Profesoara de romana engleza I-XII, pregatire intensiva, evaluare nationala, bacalaureat, admitere performante. Meditez domiciliu elev. ☎0745.271.605

23. Profesoara liceu grad 1, istorie, geografie, romana - bacalaureat, pregatire rapida, sinteze, meditez domiciliu elev; ☎0729.242.325

24. **Scoala de soferi oferim pregatire pentru obtinere permis, sedinte suplimentare, servicii in vederea redobandirii permisului anulat; 1.200 L; ☎0755.766.849 scoala@happydrivelucky.ro**

25. **Scoala Postliceala FEG Bucuresti -Scoala europeana face inscrieri pentru anul scolar 2018-2019 la urmatoarele specializari: asistent medical generalist, asistent medical de farmacie, asistent medical de igiena, asistent medical de laborator, asistent medical de radiologie, asistent medical de balneofiziokinetoterapie, asistent de gestiune, agent vamal, analist programator, stilist, tehnician maseur, proiectant decoratiuni interioare. Scoala pregateste cadre medicale cu posibilitati angajare in Anglia si Germania. Inscrieri cu sau fara diploma de bacalaureat si fara limita de varsta. Scoala europeana acreditata MECS Ordin nr. 3985/13.05.2008. Diplomele sunt recunoscute national si international. Adrese Bucuresti: - str . Vespasian, nr 58, (Gara de Nord). Tel. 031.405.03.62 / 021.311.10.58. - str. Walter Maracineanu, nr. 1-3, Intrare 2, et. 2, camera 47, (Cismigiu), sect 1, tel: 021.311.10.54/ 0788.424.314. - str. Badea Cartan, nr. 6, sector 2 (Spitalul Colentina) tel. 031.405.27.30. www.scoalafeg.ro ☎021.311.10.54/ 0788.424.314/ 031.405.03.62**

5. **Machiaj mireasa, Alexandra Rîpeanu Make-up Artist make-up artist cu experienta, specialist in corectie si remodelare sprancene, ofer servicii profesionale de machiaj pentru mirese/nunti, evenimente, petreceri, sedinte foto, ocazii speciale. 300 L; ☎0755.298.971 catrinelv@gmail.com**

8. **Restaurant Damascus, cofetaria Sham restaurant cu specific arabesc, situat chiar vis-a-vis de intrarea in stadionul Arena Nationala. Cofetaria Sham - Cu laborator propriu, ofera cele mai bune prajituri orientale specifice Damascului. ☎0729.328.768/ 0760.985.858**

9. **Restaurant Liviu Rebreanu Bucuresti Preparate calde, Garnituri, Minuturi, Ciorbe,Pizza, Desert, Gratar, Salate; Peste 20 tipuri de bauturi in colectia noastra. Peste 2000 clienti multumiti. Organizam nunti si botezuri ☎0788.221.270 stanici@titannet.ro**

10. **Revelionul tau de vis in 2019 la Pensiunea de Vis Pensiunea de Vis se inchiriaza cu 2000 euro pentru 2 nopti de cazare pentru Revelionul 2019 Vino sa-ti petreci cea mai frumoasa zi din an alaturi de iubita si prietenii tai intr-o locatie exclusivista; 2.000 €; ☎0785.238.631/ 0785.238.632 pensiuneadevis.buftea@gmail.com**

5. **Asociatia Crestina Sf. Gheorghe si Sf. Dumitru camin particular pentru batrani si bolnavi de Alzheimer, Centrul Balotesti & Baneasa, cladiri modern utilate su mobilate, asistenta medicala, personal calificat care va ofera ingrijire 24/24 ☎0721.900.100/ 0722.223.166 contact@camin-particular.ro**

6. **Camin batrani Floriana House oferim conditii de cazare preferate de toti batrani, varstnici care doresc sa petreaca timpul intr-un mediu linistit, curat si sa fie tratati cu respect de personalul calificat. ☎0723.786.244/ 0767.906.264 b72agf@yahoo.com**

7. **Camin de batrani Bucuresti, Monsan Center Va oferim conditii la cele mai inalte standarde de calitate, intr-un mediu ambiant placut si familial menit sa va confere caldura si sentimentul de acasa . ☎0723.798.783/ 0722.259.654 office@monsan.ro**

8. **Camin de batrani Bunica Ecaterina, servicii cazare; servicii medicale 24/24, servicii medicale asigurate, nutritie personalizata; servicii speciale de ingrijire personala, consiliere psihologica ☎0732.011.302**

9. **Camin de batrani Martha, curte 1.800 mp, gradina amenajata cu foisor, terasa, pomi fructiferi, cladire 800 mp p+2, camere cu 2 si 3 paturi, living capacitate 50 locuri, cabinet medical, spalatorie, bucatarie complet utilata ☎0745.766.173/ 0769.242.873 mateielena2005@yahoo.com**

Publică anunţul tău în 2 minute pe site şi va fi citit de un milion de vizitatori !

www.anuntul.ro

iCredit
Banii de care ai nevoie azi!

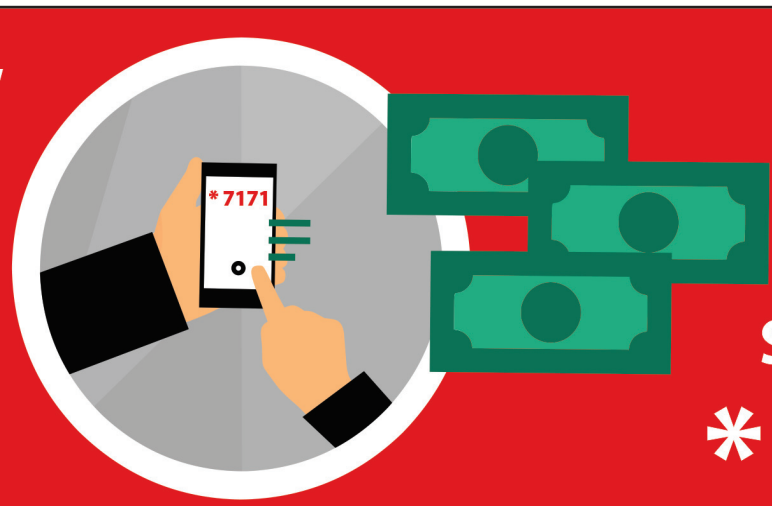

400 - 10.000 RON
în 24 de ore

Comision ZERO
la livrarea banilor la tine acasă

Sună acum
* 7171
sau 031 7171 100
*număr cu tarif normal în orice reţea fixă şi mobilă
www.icredit.co.ro

Exemplu de credit: Pentru un credit în valoare de 1000 de lei, pe 18 săptămâni, suma totală de rambursat este de 1637.86 lei. Rata săptămânală este în valoare de 91 lei şi include 2.23 lei comision de analiză dosar. Dobânda anuală efectivă este de 1794% (fixă), iar dobânda creditului este de 437% (fixă) în primele 7 săptămâni şi 18% (fixă) în următoarele 11 săptămâni. Pentru mai multe informaţii accesaţi www.icredit.co.ro sau sunaţi la *7171.

12. **Gradinta de weekend pentru zi si noapte. Gradinta FEG Bucuresti face inscrieri pentru program de weekend si vacante. Oferim copiilor dvs activitati educative si distactive. Asiguram cazare+ masa si personal dedicat. Pentru parintii ocupati in weekend oferim o alternativa distactiva in care copii dvs vor petrece timpul intr-un mediu placut. Tarife: 1 zi+ 1 noapte= 250 lei; 2 zile+2 nopti= 350 lei; 3 zile+3 nopti= 500 lei. Predare si in limbi straine (engleza, franceza, germana). Str George Missail nr 54, sect 1 (P-ta Domenii); ☎021.311.10.54/ 031.405.27.31**

16. **Meditatii** Limba si Literatura Rusa Profesoara de grad superior, cu experienta de 36 de ani, **50 L;** ☎0731.743.936 moscalenco1957@mail.ru

17. **Meditatii** limbi straine. absolventa limbi straine engleza, franceza, spaniola, germana - conversatie, scris, adulti in special, dar si elevi. Progrese seriozitate maxima. Pret convenabil; ☎0745.335.998

18. **Meditatii** programare IT, utilizarea computerului Meditatii de programare (C/ VBA/ Internet), meditatii incepatori în utilizarea computerului, MS Office, Photoshop, site-ului personal, la domiciliul clientului, factura, chitanta; ☎0721.984.790

19. **Meditatii** romana, engleza, matematica Oferim cel mai înalt nivel educational posibil la domiciliul clientului, factura plus chitanta; ☎0721.984.790

20. Meditez matematica fizica orice nivel, profesor cu deosebita experienta, meditez matematica, fizica orice nivel, inclusiv Bac, admitere facultate, olimpiade, evaluare nationala si studenti. Lucrez si in week-end-uri+in toate vacantele; ☎0745.365.972 ll632743@gmail.com

21. Profesoara cu experienta ofer meditatii la limba romana, orice nivel, la domiciliul meu, langa statia de metrou Timpuri Noi; 50 lei/sedinta de doua ore. ☎0746.398.753

Evenimente, petreceri

1. **Accesorii coafuri mirese si evenimente by Arya Accesorii de par ce aduc un plus de stralucire si eleganta coafurii si rochiei de mireasa. Pentru ziua nuntii sau pentru o ocazie cu totul speciala alege sa iti impodobesti parul cu o bijuterie unica ☎0755.298.971 catrinelv@gmail.com**

2. **Accesorii de petrecere, cele mai vesele si creative articole si accesorii de petrecere: farfurii, pahare, servetele, coifuri, trompete, baloane, decoratiuni, lampioane, artificii, confetti, lumanari party ☎0758.222.203 office@accesoriidepetrecere.ro**

3. **Dj** nunta si evenimente Dj cu experienta asigur sonorizari/lumini profesionale pt nunti,botezuri, cununi, petreceri private, corporate, etcdj sonorizareUn play list muzical de peste 1000 de piese0733955185 **1.000 L;** ☎0733.955.185/ 0733.955.011 Madalinanicu94@gmail.com

4. **Formatia WOW Band, va puteti bucura, la petrecerea dumneavoastra, de un repertoriu vast incepand de la muzica ambientala, cafe concert, muzica usoara, cover-uri, pana la autenticul folclor. ☎0769.630.501 contact@wowband.ro**

6. **Machiaj** profesional + costat Realizez machiaj profesional pentru orice fel de eveniment plus coafat. ☎0761.391.591 ioanaioana1989741@gmail.com

7. **Mos** Craciun de inchiriat. Interpreti cu pasiune si daruire foarte vorbareti. Costume si accesorii calitate Pemium. Suntem o echipa de Mosi de ani de zile, ne antrenam anual si aducem spiritul Craciunului! ☎0762.266.760

11. **Salon Elegance - rochii de mireasa serie si unicat produce si comercializeaza rochii de mireasa serie si unicat pentru cel mai frumos moment din viata fiecarei mirese. Oferim o gama larga de accesorii ce confera stil si eleganta.www.elegance-ama.ro ☎0731.325.436/ 0731.325.437 contact@elegance-ama.ro**

Îngrijire, sănătate

1. **Ai o problema de sananate? Natura are solutii! Centru de Sanatate ofera tratamente naturiste personalizate si unice in Romania pentru orice probleme de sanatate pe baza de consultatii saptamanale cu abonamente de 1-12 luni. Rezultate garantate! ☎0799.726.372**

2. **ALTRA CASA FELICE - Clinica recuperare geriatrica Nou!!! Centru de zi (asistenta medicala, recuperare, terapie ocupationala, Alzheimer?, dementa)Nou!!! Ingrijire medicala varstnici in regim hotelier! ☎0722.371.200 office@altracasa.ro**

3. **Aplic unghii cu gel. Aplic unghii cu gel, 55 lei aplicarea, indiferent de model. Produse de calitate. 55 L; ☎0771.315.172**

4. **Bone si menajere Bucuresti si zona de Nord avem ceea ce va doriti. Echipa bona- menajera-Baneasa se ocupa de selectia, initierea si plasarea unei bone sau menajere in zona de Nord (Baneasa, Otopeni, Pipera, Balotesti, Tunari si nu numai) ☎0721.750.857/ 0764.884.393 office@bona-menajera-baneasa.ro**

10. **Camin de batrani Teomar Sante, La Teomar Sante veti gasi o ingrijire deosebita.Teomar Sante este un centru rezidential cu capital privat, deschis in 2018, cu scopul de a oferi ingrijire si asistenta persoanelor varstnice ☎031.105.13.21/ 0723.798.783 contact@teomar-sante.ro**

11. **Camin privat de batrani Raiul Bunicilor caminul privat de batrani Raiul Bunicilor pune la dispozitie servicii medicale complexe la un pret modic unde varstnicii pot petrece timpul intr-un mediu linistit; office@raiulbunicilor.ro 1.600 L; ☎0799.967.744 office@raiulbunicilor.ro**

12. **Caminul de batrani Sf Nicolae ofera cazare, masa si ingrijire intr-o vila noua si moderna,langa padure.Locatia dispune de 27 locuri,in camere de 2,3,4 paturi dotate cu mobilier nou, TV Led si internet wireless in fiecare camera, ☎0756.050.150/ 0756.050.151 office@caminulsfantulnicolae.ro**

13. **Casa de ingrijire pentru varstnici. Vechime de peste 10 ani. Cauti camin de batrani / o clinica geriatrie / azil batrani in apropierea Bucurestiului? Casa Snagov situata in Ghermanesti este locul pe care si-l doreste orice batran ☎0731.920.920 icassian@yahoo.com**

14. **Centru de asistenta si ingrijire Seniormed incearca sa gaseasca solutia cea mai potrivita de ingrijire a persoanelor varstnice ce nu isi mai pot purta singure de grija si devin dependente de familiile lor! ☎0731.425.153 seniormed@yahoo.com**

15. **Centru** recuperare medicala Clinica ofera servicii de kinetoterapie, fizioterapie si masaj.Centrul este dotat cu aparatura de ultima generatie si este situat in zona Piata Romana, pe Bd. Dacia, nr.65.www.kineto-land.ro

16. **Centrul de asistenta si ingrijire Sfanta Maria Centru de tip rezidential ce asigura ingrijire specializata, tratament specific diagnosticului si recuperare motorie prin kinetoterapie pentru persoane varstnice si persoane aflate in incapacitate ☎0765.994.560 contact@centrulsfantamaria.ro**

17. **Combina** cosmetica profesionala combina Top Line, stare impecabila, prevazuta cu vapozon, aromoterapie, vacuum, spray, electroderm, lampa cu lupa, galvanoderm, ionoderm, ideala salon infrumusetare **1.500 L;** ☎0724.861.519 popdenisclara@yahoo.com

18. **Complex Sportiv Extreme, sala fitness dotata cu aparatura moderna, aerobic (taeboo, clasic, power, dance, step, sculpting ball), instructori specializati, scoala fitness, kick boxing, autoaparare, sauna, vestiare, dusuri, bar; ☎0727.898.822 cs_timpurinoi@yahoo.com**

19. **Consultatie, evaluare medicala generala Consultatie si evaluare medicala generala, psihiatrica si psihologica, testare rapida a drogurilor in urina, testare HIV/SIDA, asistenta si administrare tratament substitutiv. ☎0747.896.161/ 0728.983.652 amghita@yahoo.com**

20. **Ingrijire si supraveghere batrani in cadrul caminului, batranii beneficiaza de supraveghere permanenta, tratamente specfice virstei, consiliere, socializare, asistenta medicala primara, asistenta religioasa ☎0762.334.434/ 0745.035.334 filantropiaberca@gmail.com**

21. **FlorDent - Cabinet Stomatologic Sector 2 Odontologie si parodontologie, chirurgie dento-alveolara si implantologie, protetica dentara fixa si mobila, cosmetica dentara, laserterapie, cosmetica dentara www.flordent.ro ☎021.255.50.13/ 0723.058.281 cabinet@flordent.ro**

22. **Ingrijire si supraveghere batrani servicii sociale primare, servicii sociale specializate pentru persoane in varsta si cu dizabilitati; gazduire batrani; asistenta medicala, ingrijire, socializareCapacitate primire 158 de persoane ☎0266.364.126/ 0744.515.360 sf.elisabeta@caritas-ab.ro**

23. **Ingrijire, tratament, recuperare varstnici centru rezidential pentru ingrijirea, tratamentul si recuperarea persoanelor varstnice, Bucuresti, sectorul 1. Sprijinim permanent varstnicul ce se afla in situatie de dificultate ☎0767.914.722 contact@resedinta-victoria.ro**

24. **Ingrijiri medicale 24 din 24, societate medicala ofera servicii administrare tratament: intravenos, intramuscular si perfuzabil; pansamente, schimbare sonde; transport medical cu ambulanta intern si international. ☎0784.112.112/ 0799.552.215/ 0763.213.293**

25. **Masaj** de relaxare pentru doamna si domnisoara lucrez part-time, in timpul liber la domiciliul clientului. Masaj de intretinere, relaxare, sportiv. Durata sedinta 90 min. Doresc colaborare serioasa pentru doamna si domnusoara.whatzapp ; ☎0726.525.947 Bore.bore@yahoo.com

26. **Psiholog,** ofer servicii de logopedie,psihoterapie Psiholog cu atestat, ofer urmatoarele servicii:1. Terapie logopedica pentru copii si adulti la domiciliul clientului fara taxa suplimentara de deplasare. 2. Psihoterapie de familie si cuplu. ☎0766.450.963/ 0723.395.707

PRESTĂRI SERVICII

27. **Stomatologie** Smile Design By Dr Ayman Abboud Smile Design este specializata in tratamente non-invazive oferind posibiliatea pacientilor de a preveni, diagnostica sau trata leziunile detare si ale mucoaselor cu ajutorul laserelor- www.drayman.ro ☎0749.414.848 office@smiledesignbucuresti.ro

28. **Tratamente stomatologice profesioniste -Tratamente ORTODONTICE de calitate;-Tratamente endodontice la MICROSCOP;-Interventii CHIRURGICALE complexe: inserare de implanturi care necesita sau nu aditii osoase;-Servicii protetice ☎0744.549.003/ 031.109.52.91 prelipceanda-ciana@yahoo.com**

Masaj

1. **13 Septembrie** masaj Nico 20 de ani poze reale si recente, te astept in locatia mea curata si discreta pentru masaj de relaxare de neuitat. Te asigur ca vei reveni cu drag la mine. Igiena si discretie maxima; **300 L;** ☎0723.932.789 Niconico909@yahoo.com

2. **13 Septembrie,** Prosper, Miruna, 20 de ani, poze reale si recente, te astept in locatia mea curata si discreta pentru un masaj de relaxare de neuitat, te asigur ca vei reveni cu drag la mine, igiena si discretie. L-d 10-20, **300 L;** ☎0737.498.134 ana_ana0051@yahoo.com

3. **6 maseuze** suple si sexy suna acum daca esti fierbinte si vrei sa te rezolvam rapid cu un masaj super excitant. ☎0734.766.416

4. **Abandoneaza-ti** cautarile. Masajul erotic oferit de tinerele noastre maseuze este unul dintre primele si simplele mijloace descoperite pentru alinarea suferintelor, rasfatarea trupului si a sufletului intr-o ambianta incitanta, **120 L;** ☎0728.702.675/ 0728.702.675 massage.excess@yahoo.com

5. **Abate** drumul tau spre o relaxare placuta cu fete profesioniste in arta masajului. Vino sa te detasezi putin de problemele cotidiene, intr-un cadru discret si curat, situat intr-o vila de pe strada Baba Novac, nr 9i, **120 L;** ☎0728.702.675/ 0766.238.084 massage.excess@yahoo.com

6. **Adina** 39 ani, ofer masaj de relaxare domnilor generosi, poze reale, ptr mai multe detalii nu ezitati sa ma contactati. **60 L;** ☎0768.686.358 mariaangelica24@yahoo.com

7. **Adina,** satena reala, slim ofer masaj de relaxare intr-un ambient placut si discret, mai multe detalii la telefon, zona Militari Residence. **200 L;** ☎0727.298.366

8. **Alegerea** perfecta pentru un masaj erotic. Suna acum si alege cel mai bun serviciu de masaj erotic din Bucuresti. 8 domnisoare asteapta sa te rasfete intr-o oaza de lux, liniste si placere din centrul capitalei. ☎0732.889.966/ 021.316.88.38

9. **Alex** maseur, ofer masaj total de relaxare, body massage, corp la corp, tanar 34 ani, 180, 95 kg. Pentru doamne,-re, cupluri, domni. La hotel si domiciliu, cat si la mine zona P-ta Romana. Nu privat, SMS. Nu sex. **99 L;** ☎0772.734.011 celest.terapy@yahoo.es

10. **Alexa** masaj de calitate pt. domnii care se respecta si stiu sa aprecieze calitatea. Detalii suplimentare la tel. Titan, Bd. Theodor Pallady **60 L;** ☎0732.721.047

11. **Alexandra,** blonda reala, selectiva, 24 de ani, ofer masaj de relaxare intr-un ambient deosebit domnilor pretentiosi care apreciaza calitatea, ofer conditii de lux, discretie. Zona centrala, **200 L;** ☎0726.526.916

12. **Alexia,** Daria, Emy, Sorina, Izza, Raluca, Eva, Alina, Corina, Sasha, Ana, Vicky sunt cateva din numele fetelor existente in salonul nostru de masaj, situat in Bucuresti, strada Baba Novac, o locatie de lux, situata la vila. Discretie, lux, calitate, **120 L;** ☎0728.702.675/ 0766.238.084 massage.excess@yahoo.com

13. **Alice,** blonda matura, eleganta ofer masaj de relaxare si tonifiere la domiciliul meu. Discretie maxima, singura in locatie, poze reale 100%. Bulevard Dimitrie Cantemir, Budapesta, Tineretului, **100 L;** ☎0767.752.256/ 0730.967.399

14. **Alina** 20 de ani poze reale si recente te astept in locatia mea curata si discreta pentru un masaj de relaxare de neuitat. Te asigur ca vei revenii cu drag la mine. Igiena si discretie maxima programari cu 30 de minute inainte la tel **300 L;** ☎0720.310.583 adaa617@yahoo.com

15. **Alina** 36, Republica Moldova, Sunt o doamna draguta cu bun simt 1.70, 58 kg, ofer masaj de relaxare, mai multe detalii la tel., zona Universitate, ☎0742.401.801 Popa_popa@yahoo.com

16. **Alina** senzuala cu forme generoase zona Pallady Bruneta, voluptoasa, erotica si senzuala sunt pregatita sa-ti ofer clipe de neuitat si cel mai exotic si erotic masaj reciproc in zona Pallady. Suna-ma si fa-ti acum programarea erotica de azi. **150 L;** ☎0720.183.678

17. **Alina,** te astept la mine in locatie pentru a-ti oferi masaj de relaxare, body sau erotic plus multe alte fantezii. **100 L;** ☎0785.740.507

18. **Alinuta,** Nerva Traian, anunt destinat domnilor generosi care doresc sa cunoasca o tanara educata, curata si atragatoare pentru un masaj de neuitat. Nu raspund la numere private sau msg. Zona Nerva Traian. **150 L;** ☎0740.405.760

19. **Am** revenit, bucura-te de un masaj adevarat, calitate, realizat de o d-na tehnician maseur, prin relaxare, tonifiere, terapeutice, shiatsu, reflexo, sauna, aparate recuperare si slabit, curatenie, Crangasi. Nu ofer sex de niciun fel. **130 L;** ☎0731.515.140

20. **Am** revenit, bucura-te de un masaj adevarat, calitate, realizat de o d-na tehnician maseur, prin relaxare, tonifiere, terapeutice, shiatsu, reflexo, sauna, aparate recuperare si slabit, curatenie, Crangasi. Nu ofer sex de niciun fel. **130 L;** ☎0731.515.140

21. **Amalia,** masaj, simpatica si cu mult rafinament, te invit sa iesi din rutina zilnica, sa alegi ceva diferit si sa petreci cateva clipe de neuitat alaturi de mine, la domiciliul meu. kiss you, **100 L;** ☎0767.629.025

22. **Ambianta** si rafinament, daca esti in cautarea unui loc de relaxare, salonul nostru este alegerea perfecta deoarece calitatea este cuvantul care ne defineste. **120 L;** ☎0732.545.457

23. **Ambianta** si rafinament. Cauti ceva inedit, cauti sa te detasezi de problemele cotidiene? Te asteptam alaturi de fete superbe, experte in arta masajului erotic, cu bun simt, senzuale, atente la dorintele tale, salon lux, **120 L;** ☎0766.238.084/ 0728.702.675 massage.excess@yahoo.com

24. **Ana** bruneta 30 ani singura in locatie ofer masaj de relaxare la domiciliul meu pt mai multe detali ma poti suna la urmatoarele nr de tel Dr Taberei; **100 L;** ☎0725.326.069/ 0756.422.429

25. **Ana** 35 ani, ofer masaj de relaxare la domiciliul meu. Poze reale, zona Dristor, Baba Novac, program 10-17; **50 L;** ☎0725.044.235

26. **Ana,** Izza, Vicky, Emy, Sorina, Diana, Eva, Sasha, Raluca sunt cateva din numele fetelor existente in salonul nostru, situat pe strada Baba Novac, nr 9i. Tandrete si pasiune, rasfat si relaxare, calitate si lux gasesti doar aici, **120 L;** ☎0728.702.675/ 0766.238.084 massage.excess@yahoo.com

27. **Anca** noua in zona si in locatie, blonda cu poze reale, 1.70 cu 65 kg, 33 de ani, vreau sa ofer tuturor domnilor cu bun gust masaj de relaxare plin de surprize, zona Zepter, **50 L;** ☎0774.927.889

28. **Anca,** noua in zona si in locatie, blonda cu poze reale, 1.70 cu 65 kg, 33 de ani, vreau sa ofer tuturor domnilor cu bun gust masaj de relaxare plin de surprize, zona Zepter, **50 L;** ☎0774.927.889

29. **Anda,** buna dragii mei, sunt dornica de a oferi clipe de neuitat domnilor generosi, curata discreta, dulce si fara graba, vino la mine in locatie unde igiena si confortul tau sunt prioritatile mele; **100 L;** ☎0767.628.994

30. **Anda,** 32 de ani, noua in zona, Tineretului singura bruneta finuta, dulce si discreta, atenta la dorintele tale, ofer masaj de relaxare super calitate, zona Tineretului, **80 L;** ☎0754.680.801

31. **Andra,** doamna serioasa si educata ofer masaj de relaxare d.lor genero?i si manierati la domiciliul meu. Cer si ofer discretie si igiena. Mai multe detalii la tel. locuiesc singura **200 L;** ☎0727.027.598

32. **Andra,** Magheru bruneta siliconata, poze reale, confirm cu tatuajele, ofer masaj de relaxare si erotic !mai multe detali la telefon **100 L;** ☎0799.055.923

33. **Andreea** bruneta cu bun simt, zambitoare si rabdatoare te asteapta intr-o locatie curata si discreta pentru a te bine dispune cu un masaj. Unirii-rond Alba Iulia, **50 L;** ☎0723.980.979

34. **Andreea** noua in oras, bulevardul Unirii 33, buna baieti sunt o bruneta de 25 de ani, sunt o fata finuta si sexy si dornica de a va oferi un masaj de neuitat si cu siguranta veti dori sa ma vedeti din nou, poze reale 100%. Bulevardul Unirii **150 L;** ☎0739.172.474

35. **Andreea,** 29 ani, ofer masaj terapeutic de relaxare, locatie de lux, zona Piata Alba Iulia. Sunt foarte eleganta, finuta si cu bun simt. Rog seriozitate **300 L;** ☎0721.956.329

36. **Andreea,** Buna, Andreea este numele meu si sunt aici doar pentru tine. Iti pot oferi tot ceea ce-ti doresti, masaj de neuitat. Ma deplasez si la hotel. **100 L;** ☎0769.956.771

37. **Andreea,** 35 de ani, educata, stilata, rabdatoare, cu experienta, ofer masaj de relaxare, intr-un cadru placut, curat, discret, Piata Unirii, Universitate, Romana, ☎0727.035.770

38. **Andreea,** singura in locatie, Drumul Taberei reala, dulce si discreta, 25 ani, foarte finuta si eleganta, diferita prin stil si experienta, ofer masaj de relaxare si companie selecta, mai multe detalii la telefon. Zona Drumul Taberei. **100 L;** ☎0738.218.369

39. **Angelica** bruneta, focoasa, te invit la un masaj total de relaxare. Ofer conditii de lux, te astept sa ne facem de cap; **80 L;** ☎0764.226.259

40. **Artemis** Masaj Bucuresti Salon de masaj erotic Artemis Masaj te invita in lumea placerilor www.masajclub.ro ☎0727.861.111

41. **Asistenta** calma si calda, 33 ani, masaj, ma deplasez si la hotel, domiciliu, te poti programa la o consultatie de revigorare la asistenta ta personala, care te va ajuta sa scapi de stresul cotidian. **200 L;** ☎0734.629.016

42. **Atingeri** pasionale. Masajul erotic oferit de tinerele noastre maseuze este unul dintre primele si simplele mijloace descoperite pentru alinarea suferintelor, rasfatarea trupului si a sufletului intr-o ambianta incitanta, **120 L;** ☎0766.238.084/ 0728.702.675 massage.excess@yahoo.com

43. **Atingeri** patimase. Bucura-te de cele mai diversificate tipuri de masaj sub actiunea uleiurilor esentiale intr-o atmosfera calda, intima si senzuala doar in locatia noastra de lux, localizata pe Strada Traian, nr. 254, **120 L;** ☎0720.525.253/ 0769.850.950

44. **Banateanca** disponibila la mine sau la hotel pustoaica 23 ani, ofer masaj total domnilor manierati, sunt o fata educata cu foarte mult bun simt, daca iti plac pozele mele vino alaturi de mine sa petrecem cateva momente memorabile. ☎0732.629.024

45. **Berceni** Drumu Gazarului, Alina 28 ani draguta sociabil? ofer masaj de relaxare si clipe de liniste. **70 L;** ☎0731.064.218

46. **Berceni,** blonda ofer masaj de relaxare terapeutic body, masaj domnilor discreti si manierati, mai multe detalii la telefon, ☎0735.665.672

47. **Bianca** Buna, am 24 de ani, manierata, foarte curata, atenta la cerintele tale, ofer servicii si masaj de cea mai buna calitate, zona Dristor KFC. **150 L;** ☎0739.471.655

48. **Bianca** Rond Alba Iulia Buna te astept la mine in locatie pentru a avea parte de un masaj de relaxare facut pe tot corpul cu atentie, fara graba, pentru mai multe informatii suna- ☎0759.116.309

49. **Bianca** doamna matura, Obor, singura in locatie selectiva, vesela si plina de viata, ofer servicii de calitate (diverse tipuri de masaj) la domiciliul meu sau la hotel. Accept si cupluri. I speak english. Bianca; **150 L;** ☎0739.375.443

50. **Bianca** noua in zona, daca doresti sa ai parte de clipe de placere nu ezita sa ma contactezi, langa mine vei avea parte de tandrete si pasiune, sunt o fire sociabila rabdatoare si atenta, poze reale zona Stefan cel Mare. **80 L;** ☎0744.872.774 geomihaela287@gmail.com

51. **Bianca,** maseuza cu experienta te astept intr-un ambient discret si curat pentru a te relaxa pe deplin. Nu vei regreta alegerea facuta, doar un telefon ne desparte, ☎0759.078.168

52. **Bianca,** Berceni, blonda cu forme mature, accentuate, ofer masaj de relaxare domnilor pretentiosi, **100 L;** ☎0724.175.818

53. **Blonda** reala, selectiva, 28 de ani, ofer masaj de relaxare intr-un ambient deosebit domnilor pretentiosi care apreciaza calitatea, ofer conditii de lux, discretie. Zona centrala, **300 L;** ☎0799.361.077

54. **Blonda** reala, selectiva, 29 de ani, ofer masaj de relaxare intr-un ambient deosebit domnilor pretentiosi care apreciaza calitatea, ofer conditii de lux, discretie. Zona centrala, P-ta Alba Iulia. **300 L;** ☎0799.395.416

55. **Blonda** sani mari, 38 de ani, singura, sociabila, cu bunul simt al umorului, ofer masaj de relaxare si tonifiere domnilor educati. Militari **60 L;** ☎0724.931.269

56. **Blonda** sociabila draguta cu bunul simt al umorului ofer domnilor un masaj de relaxare si tonifiere la domiciliul meu. Militari **60 L;** ☎0724.931.269

57. **Blonda** matura, dornica de nebunii, te astept la un masaj de relaxare cum nici nu ai visat. Vino sa iti demonstrez ce inseamna calitatea. Eroii Revolutiei, **100 L;** ☎0720.014.700

58. **Blonda** noua in zona Dristor Andreea, noua in zona Andreea, noua in zona doamna blonda, 37 de ani, sociabila si placuta, ofer masaj de relaxare si tonifiere domnilor manierati. Dristor 2 **60 L;** ☎0721.966.703

59. **Blonda** noua in zona, doamna matura, eleganta, sarmanta tot timpul cu zambetul pe buze, am 30 Ani, 170 cm, 55 kg, sani mari, fund bombat, iti pot oferi cel mai incitant masaj fara graba. ☎0734.065.785

60. **Blonda,** Unirii, 28 ani, draguta si manierata, te invit in compania mea la un masaj placut de relaxare, central Unirii, curatenie si discretie. **50 L;** ☎0729.397.956

61. **Body** masaj Ofer erotic body masaj. Accept sarutari pe intreg corpul (nu pe fata) 30 min/50 lei. Zona Drumul Taberei. **50 L;** ☎0735.322.288 ssweetpurple909090@yahoo.com

62. **Bruneta** efectuez masaj de relaxare intr-o atmosfera calda si placuta. Mai multe detalii la tel. Zona Dristor, **60 L;** ☎0763.978.947

63. **Bruneta** ofer masaj de relaxare, body masaj, prin diverse tehnici ale masajului. Zona Dristor, locatie discreta, **60 L;** ☎0763.978.947

64. **Bruneta** ofer masaj terapeutic de relaxare, locatie de lux, zona Piata Alba Iulia. Sunt foarte eleganta, finuta si cu bun simt. Rog seriozitate. **300 L;** ☎0722.705.148

65. **Bruneta** 100% reala te astept la mine in locatie pentru a petrece clipe fierbinti impreuna! Sunt dispusa la toate fanteziile tale. Dristor Kaufland, **80 L;** ☎0729.643.304

66. **Bruneta** reala 100%, Tineretului buna eu sunt Alina am 20 ani si te invit in locatia mea pentru a te rasfata asa cum meriti cu un masaj de calitate intr-un ambient placut si intim; **80 L;** ☎0729.657.906

67. **Bruneta** senzuala, masaj profesional la mine sau la hotel doar pentru domni generosi. Satisfactie garantata; **200 L;** ☎0727.239.744 Giuliaizabela@yahoo.com

68. **Bruneta** simpatica ofer masaj de relaxare intr-o locatie curata si cal-duroasa, sunt o fata simpatica si draguta astept cu drag telefonul tau; ☎0739.172.450

69. **Bruneta** skinny, la mine sau la hotel, noua pe site, buna, ma numesc Mihaela. Sunt aici pentru domnii cu bun simt care au nevoie de putina relaxare. Ofer masaj total. Nu accept persoane in stare de ebrietate; **300 L;** ☎0730.696.291

70. **Bruneta,** 29 de ani, comunicativa si cu bune maniere, fac o invitatie domnilor pretentiosi pentru a petrece o ora de masaj relaxare alaturi de mine intr-o locatie de lux. P-ta Alba Iulia, **200 L;** ☎0734.898.782

71. **Bruneta,** daca pozele ti-au placut, atunci te astept la un masaj de relaxare, pozele imi apartin, pot confirma cu tatuajul. Singura in locatie **80 L;** ☎0764.226.259

72. **Bruneta,** reala, selectiva, 28 de ani, ofer masaj de relaxare intr-un ambient deosebit domnilor pretentiosi care apreciaza calitatea, ofer conditii de lux, discretie. Zona centrala, p-ta Alba Iulia, **300 L;** ☎0722.705.364

73. **Bulevardul** Tineretului, buna, sunt Cristina si sunt noua in domeniu, am varsta de 21 de ani, sunt fata pe care iti doresti sa o cunosti pentru a scapa de stresul zilnic, garantez pentru pozele mele reale, **70 L;** ☎0739.170.850

74. **Calitate,** nu cantitate, maseuza, reala 100%, care iti poate oferi acel masaj de relaxare de care ai nevoie atunci cand vrei sa scapi de stresul acumulat sau de rutina zilnica. Locatie centrala, discretie, igiena, loc. sg., **350 L;** ☎0728.719.754 frumoasa_alina20@yahoo.com

75. **Carmen** si Bianca Buna, te asteptam in locatia noastra pentru a-ti indeplini cele mai ascunse fantezii, iti oferim masaj, momente de placere de neuitat, discretia si igiena ne reprezinta; **100 L;** ☎0785.946.346

76. **Casa** de Comert Larisa noua pe site, 22 de ani, frumoasa sexi ?i rabdatoare ofer masaj de relaxare domnilor generosi, poze reale 100% garantez revenirea. totul fara graba, deplasari doar la hotel, **70 L;** ☎0762.950.236

77. **Cauti** ceva diferit, hai la o intalnire altfel, masaj de relaxare pentru placerea ta. Doua fete te asteapta pentru un trio intr-un cadru intim si discret. Daca stii ceea ce vrei, indrazneste sa ne descoperi. Pozele ne apartin. Detalii telefonic. **250 €;** ☎0701.099.970

78. **Cauti** ceva inedit, am creat special pentru tine un loc incantator, curat, sigur si discret. Salonul cu cele mai frumoase si senzuale fete din Bucuresti te asteapta intr-o atmosfera senzuala si plina de erotism, **120 L;** ☎0732.545.457

79. **Cauti** lux si calitate, lasa-te invaluit de atingerile senzuale ale unei tinere maseuze experta in arta masajului erotic dornica sa-ti ofere cele mai memorabile clipe, doar in incinta salonului Dessiree Masaj, **120 L;** ☎0720.525.253

80. **Cel** mai nou salon din Bucuresti daca esti in cautarea unui loc de relaxare, salonul nostru este alegerea perfecta deoarece calitatea este cuvantul care ne defineste. Cele mai frumoase si dulci maseuze te asteapta. **120 L;** ☎0720.525.253 desiree.masaj@yahoo.com

81. **Claudia** Blonda reala, selectiva, 29 de ani, ofer masaj de relaxare intr-un ambient deosebit domnilor pretentiosi care apreciaza calitatea, ofer conditii de lux, discretie. Zona centrala, P-ta Alba Iulia, **300 L;** ☎0733.286.717

82. **Claudia** blonda reala, selectiva, 29 de ani, ofer masaj de relaxare intr-un ambient deosebit domnilor pretentiosi care apreciaza calitatea, ofer conditii de lux, discretie. Zona centrala, pta Alba-Iulia. **300 L;** ☎0738.522.914

83. **Clipe** de vis Lasa-te purtat intr-o lume a placerilor erotice, invadata de muzica relaxanta, alaturi de tinere maseuze dornice sa-ti ofere clipe de neuitat intr-un ambient intim si senzual. Puteti apela, **120 L;** ☎0732.545.457/ 0720.525.253

84. **Corina** draguta si sociabila te astept in locatia mea curata si discreta pt un masaj de relaxare plin de surprize. Poze reale si recente, pt mai multe detalii contacteaza-ma, zona Titan, bd. Theodor Pallady. **80 L;** ☎0734.477.470

85. **Corina,** blonda, pasionala, iubitoare si rabdatoare, cu mult bun simt, astept de la tine respect si igiena. Dusul domnilor este obligatoriu inainte, masaj pentru a ne simti bine impreuna, ☎0746.917.682

86. **Cristina** bruneta cu bun simt ofer masaj de relaxare la domiciliul meu, pt detalii suna-ma. Zona piata Muncii **100 L;** ☎0737.184.035

87. **Cristina** bruneta cu bun simt ofer masaj de relaxare la domiciliul meu, pt. detalii suna-ma **100 L;** ☎0737.184.035

88. **Cristina** bruneta cu bun simt, ofer masaj de relaxare la domiciliul meu, pt detalii suna-ma. Zona piata Muncii **100 L;** ☎0737.184.035

89. **Cristina** masaj de calitate pt. domnii care se respecta si stiu sa aprecieze calitatea. Detalii suplimentare la tel. Titan, Bd. Theodor Pallady; **60 L;** ☎0732.721.047

90. **Cristina** 28 ani reala, ofer masaj de calitate domnilor interesati, poze reale, singura in locatie, mai multe detalii la telefon. Dristor Kaufland. **50 L;** ☎0756.982.064

91. **Cristina,** bruneta cu bun simt, ofer masaj de relaxare la domiciliul meu, pt detalii suna-ma. Zona piata Muncii, **100 L;** ☎0737.184.035

92. **Cristina,** bruneta cu bun simt, ofer masaj de relaxare la domiciliul meu, pt detalii suna-ma. Zona Piata Muncii. **100 L;** ☎0737.184.035

93. **Cristina,** 31 de ani, noua in zona, Tineretului ofer masaj de relaxare in locatia mea curata si discreta. Pentru mai multe detalii suna-ma, nou stop, singura in locatie, **60 L;** ☎0735.510.351

94. **Cristina,** Claudia, Madalina, Miruna, Laura, şi colegele te aşteapta intr-o vila de lux unde vei descoperi cele mai frumoase domnişoare. Poze reale 100%. Zona Domenii. La Exclusive Masaj este locul ideal pentru un masaj perfect **150 L;** ☎0765.533.828/ 0731.728.813

95. **Cuibusor** de nebunii cu fete super! Attraction Club Massage Express, parte din reteaua de saloane Attraction Club Massage! Alegem pentru tine numai maseuze frumoase si de calitate **200 L;** ☎0770.363.188

96. **Cuplu** real, sot si sotie el 34, eu 46, dorim cunostinta cu cupluri, doamne singure sau domnisoarea care doresc un masaj de relaxare alaturi de noi, seriozitate, curati si discreti, raspundem whatsapp, nu sunati cu nr privat. ☎0767.007.834

97. **Dana,** 46 ani, noua in zona, program 9-19, ofer masaj de relaxare totala si corporala la domiciliul meu domnilor ce stiu sa aprecieze si cauta doamnele mature, nu raspund nr privat, sms sau beep, pentru programare suna cu 15 minute inainte, **150 L;** ☎0764.617.074

98. **Daria** rond Alba Iulia Dariamasaj ofer masaj la mine 20 de ani, locatie: centru bd Burebista, 1,62 ?i 45kg, tanara, frumoasa si discreta blonda, curat? ?i glumeaTa, 100Ron 30min sau 200ora **100 L;** ☎0756.868.398

99. **Denisa** 28 ani domnisoara cu experienta iti ofer masaj de relaxare, cervical, lombar, prostatic pe masa de masaj intr-un ambient placut si relaxant. Titan, bld Theodor Pallady, **80 L;** ☎0723.192.086

100. **Denisa,** miniona cu forme placute te astept intr-o locatie curata si discreta pt a-ti oferi masaj de relaxare. Titan, Theodor Pallady. **80 L;** ☎0723.192.086

101. **Dessiree** Masaj a creat pentru tine un loc incantator, curat, sigur si discret. Salonul cu cele mai frumoase fete din Bucuresti te asteapta intr-o atmosfera placuta sa descoperi arta masajului de relaxare, **120 L;** ☎0763.371.313/ 0732.545.457 desiree.masaj@yahoo.com

102. **Dessiree** Masaj Atingerile tinerelor noastre domnisoare te vor face sa vibrezi de placeri nebanuite, te vor duce pe culmile extazului si toate astea intr-o atmosfera de basm, locatie de vis, calda, intima. Te astept, **120 L;** ☎0720.525.253/ 0732.545.457

103. **Dessiree** Masaj, masajul erotic oferit de tinerele noastre maseuze este unul dintre primele si simplele mijloace descoperite pentru alinarea suferintelor, rasfatarea trupului si a sufletului intr-o ambianta incitanta **120 L;** ☎0732.545.457/ 0769.850.950

104. **Dessiree** Masaj, alege calitatea masajului de relaxare facut de fete profesioniste, cu uleiuri aromatice intr-un ambient de vis. Te asteptam intr-o locatie curata si discreta, unde vei mai reveni. Strada Traian 254, **120 L;** ☎0732.545.457/ 0769.994.064 dessiree.masaj@yahoo.com

105. **Diana,** 35 ani, singura bruneta finuta, dulce si discreta, atenta la dorintele tale, ofer masaj de relaxare totala super calitate, zona Piata Munci Decebal, **100 L;** ☎0769.857.366

106. **Diham,** masaj erotic total doamna senzuala, dulce si sexy, gata sa-ti satisfac fanteziile, te astept intr-un loc discret ?i relaxant. Nu vei regreta nicio secunda petrecuta cu mine, garantez! Poze reale 100 %; **60 L;** ☎0736.857.998

107. **Din** Ucraina cu experienta Te astept la mine intr-o locatie discreta si curata la un masaj de relaxare fara graba, atenta la detalii, cu bun simt. Mai multe detalii la tel., ☎0758.804.949 Popa_popa@yahoo.com,

108. **Doamna** casatorita, stilata, masaj de relaxare la domiciliul meu. Mai multe detalii la tel. ☎0722.966.960

109. **Doamna** 32 ani ofer masaj de relaxare domnilor manierati ,experienta si rabdarea ma caracterizeaza zona centrala **100 L;** ☎0747.839.927

110. **Doamna** 32 ani ofer masaj de relaxare domnilor manierati ,experienta si rabdarea ma caracterizeaza zona centrala **100 L;** ☎0747.839.927

111. **Doamna** 32 ani ofer masaj de relaxare domnilor manierati, experienta si rabdarea ma caracterizeaza zona centrala; **100 L;** ☎0747.839.927

112. **Doamna** 34 ani, experienta, atestat, ofer masaj de relaxare profesional, masaj terapeutic, cervical, lombar, capilar, locatie centrala, dicretie, o sedinta dureaza o ora si se efectueaza pe masa de masaj. **100 L;** ☎0732.937.889

113. **Doamna** 38 de ani, 1.75 m, 60 kg, ofer masaj de relaxare la domiciliul meu sau deplasare. Mall Vitan, Dristor **200 L;** ☎0735.395.398 dia_rr@yahoo.com

114. **Doamna** 40 ani nou venita in Bucuresti ofer masaj total de relaxare si terapeutic domnilor discreti. Sunt o doamna vesela si atenta la dorintele tale. Dristor; ☎0733.764.919

115. **Doamna** bruneta ofer masaj de relaxare si terapeutic intr-o ambienta discreta si placuta, sunt singura, zona Dristor, **60 L;** ☎0763.978.947

116. **Doamna** bruneta, ardeleanca finuta, draguta, slabuta pentru domni cumsecade! Detalii la tel., **250 L;** ☎0747.847.438

117. **Doamna** discreta, 42 ani, sector 3 Masaj de relaxare la tine sau la mine. Sunt apa si foc, alege diferenta. Try to be you. Life is moment, live it. Viva to exito. I speak english, **200 L;** ☎0736.848.706 nicol_pana@yahoo.com

118. **Doamna** matura ofer masaj terapeutic si de relaxare domnilor amabili. Zona Dristor. ☎0730.293.120

119. **Doamna** matura 33 de ani, Tineretului nr 25, Amaliea ofer masaj de relaxare in locatia mea curata si discreta, sunt o doamna matura cu bunul simt si foarte rabdatoare, pentru mai multe detalii suna-ma. **60 L;** ☎0761.877.939

120. **Doamna** matura singura in locatie ofer masaj de relaxare si terapeutic in loca?ia mea discret? si curata petru mai multe detali contacteaza-ma zona Tineretului, **60 L;** ☎0747.683.925

121. **Doamna** matura, 51 de ani, eleganta, discreta si educata ofer masaj de relaxare intr-un ambient placut. Zona Dristor. **200 L;** ☎0752.411.698

122. **Doamna** matura, ofer masaj de relaxare, buna dispozitie ma caracterizeaza, ambianta placuta, Teiul Doamnei, Obor. **100 L;** ☎0734.781.401

123. **Doamna** matura, experta in arta masajului I speak english. Buna sunt Alina, matura, cu multa experienta in arta masajului,sex total,Fara nici o inhibitie,daca doresti mai multe detalii suna-ma si nu vei regreta. **60 L;** ☎0766.513.779

124. **Doamna** matura, plinuta,cu forme ofer masaj total Diana, doamna pufoasa cu forme, fund mare ofer servicii totale de masaj domnilor in locatia mea curata si discreta. Locuiesc singura, discretie, prosoape curate, fara graba. Detalii la tel. **80 L;** ☎0753.360.830

125. **Doar** deplasari hotel sau la domiciliu tau buna ma deplasez la domiciliul tau sau la hotel ofer masaj de relaxare speak english; **350 L;** ☎0764.751.421

126. **Domenii,** vila de lux, te asteptam la noi intr-o locatie de lux sa descoperi pasiunea masajului erotic. Impreuna vom atinge culmile placerii intr-o ora de neuitat. Suntem tot ceea ce cauti. Zona Domenii. **150 L;** ☎0765.533.828/ 0731.728.813

127. **Dominare** masaj erotic, masaj vip fantezie, masaj cu dominare la Noblesse Unic, sedinta cuprinde masaj relaxare, body si erotic plus diverse fantezii, cum ar fi dominare, fetish, striptease, lap-dance, toys, latex outfit, role-play, high-heels. **300 L;** ☎0727.148.861

128. **Dominare,** multe fantezii Un masaj erotic combinat cu cele mai indraznete dorinte. Te vei lasa complet pe mana unei femei seducatoare, al carei unic scop este sa iti ofere placere. Zona: Calea floreasca **250 L;** ☎0731.959.382 fantasymasaj@yahoo.com

129. **Domnisoare** senzuale Masajul erotic este un amestec de pasiune si relaxare,fiind o metoda extraordinara de manifestare a respectului fata de trup si suflet. Piata Romana. Program 12-04, ☎0732.889.966/ 021.316.88.38

130. **Dristor** noua pe site, pustoaica 20 ani 1.70, 50 kg te invit in compania mea pentru un masaj erotic si multe alte fantezii, discretie si igiena maxima, mai multe detali tel. **100 L;** ☎0742.773.895

131. **Dristor,** buna, doamna bruneta, ofer servicii de calitate, masaj de relaxare si tonifiere, la mine acasa. Locuiesc singura. **60 L;** ☎0733.782.676

132. **Dristor,** noua in zona ta, noua in zona Dristor, te invit in compania mea pentru un masaj de relaxare de neuitat, suna-ma si nu vei regreta. **80 L;** ☎0727.525.886/ 0727.525.886

133. **Dristor,** noua in zona, bruneta 24 ani, 1,67 m. Te astept in compania mea pentru o ora de neuitat. Ofer masaj de relaxare urmat de alte surprize. Pentru mai multe detalii contacteaza-ma, **100 L;** ☎0767.916.994

134. **Eleganta** si pasionala, doamna matura, caut colega astept domni care vor sa evadeze din stresul cotidian, pt. clipe de relaxare, tandrete si erotism, masaj body erotic, mici fantezii, surprize placute. Posibil la tel. 5/15 min. Intimitate. Parcare; **100 L;** ☎0764.434.447

135. **Elena** Blonda matura, jucausa si sociabila cu bunul simt al umorului ofer masaj de relaxare si tonifiere domnilor. Teatru Masca Militari, **60 L;** ☎0723.962.562

136. **Elena** new, vino la un masaj erotic, dulce. Cu experienta necesara ca tu sa te bucuri de un masaj corect, sa te relaxezi asa cum trebuie. Fac doar masaj dar cu multa atentie si sunt sweet. **150 L;** ☎0729.683.433

137. **Elena,** vino la un masaj erotic, genul curvy, dulce. Cu experienta necesara ca tu sa te bucuri de un masaj corect, sa te relaxezi asa cum trebuie. Fac doar masaj dar cu multa atentie si sunt sweet.; **150 L;** ☎0729.683.433

138. **Ema,** Snagov, roscata pasionala, 30 ani, nonconformista, altfel decat restul, vesela si plina de viata, maseuza foarte experimentata, ofer diverse tipuri de masaj numai la domiciliul meu d-lor discreti si generosi, **200 L;** ☎0729.724.953 sweetpleasure@yahoo.com

139. **Eroii** Revolutiei, Alexandra roscata, 35 ani, 1.67, 55 kg.Te astept la un masaj de relaxare la domiciliul meu. Pt. mai multe detalii suna-ma, precizez ca accept domni intre 30-60 ani **100 L;** ☎0734.487.309

140. **Eroii** Revolutiei, sunt Denisa de astazi roscata, 35 ani, 1 67, 55 kg sini frumosi nr 3.Te astept la un masaj in locatie discreta curata si de bun gust. Nu ezita sa ma suni. Pr 10-19 de luni pana vineri. **60 L;** ☎0748.526.129

141. **Erotic** Massage Bucharest Sweet Touch is the ideal place for gentlemen looking for a place full of sensuality, elegance, luxury and discretion. Our masseuses will make you experience the most beautiful and sensual moments. **50 €;** ☎0784.522.572/ 0751.770.600 salonsweettouch@yahoo.com

142. **Estera** 50 ani plus, doamna adevarata, stilata, rafinata, culta, selectiva. Locatie de lux. Fara graba. Garantez eficienta si igiena, amanunte pe Google, ☎0724.184.287

143. **Eva,** Natasha, Vichy, Raluca, Michy, Izza, Vera, Emy, Sorina, Sasha sunt cateva nume ale fetelor din salonul nostru. Cauti pasiune si extaz, discretie si lux, calitate si igiena? Aici este locul perfect pentru a beneficia de un masaj extraordinar, **120 L;** ☎0728.702.675/ 0766.238.084 massage.excess@yahoo.com

144. **Excess** Massage va invita sa va relaxati intr-un loc incantator, elegant, sigur si discret. Salonul nostru va ofera o gama variata a serviciilor de masaj: relaxare, terapeutic, body, erotic **120 L;** ☎0763.369.660

145. **Experta** Tanara domnisoara eleganta cu simtul umorului, experta in arta masajului ! Te astept in compania mea pentru cateva clipe de maxima placere, intr-o locatie Ultra-centrala! Pozele sunt reale 100%! **100 L;** ☎0725.396.949

146. **Facem** show 3 maseuze experimentate la maxim Unirii buna suntem 3 fete cu chef de distractie, maseuze experimentate noi in Bucuresti asteptam domni care au nevoie de clipe de afectiune relaxare si romantism in compania noastra, mai multe det la tel. **100 L;** ☎0727.965.399/ 0733.352.078 alexandra.ayan@yahoo.com

147. **Favorit** satena stilata, 35 de ani, ofer masaj numai la domiciliul meu d-lor discreti si generosi. Locuiesc singura intr-o garsoniera, am 62 kg, 1.68 m, mai multe detalii la tel., este loc de parcare **60 L;** ☎0731.784.820 cacurobert@yahoo.com

148. **Favorit,** roscata stilata, 35 de ani, ofer masaj numai la domiciliul meu d-lor discreti si generosi. Locuiesc singura intr-o garsoniera, am 63 kg, 1.68 m, mai multe detalii la tel., este loc de parcare. **60 L;** ☎0731.784.820

149. **Favorit,** satena stilata, 35 de ani, ofer masaj numai la domiciliul meu d-lor discreti si generosi. Locuiesc singura intr-o garsoniera, am 62 kg, 1.68 m, mai multe detalii la tel., este loc de parcare **60 L;** ☎0731.784.820

150. **Fete** noi, locatie lux, simte atingerile patimase ale tinerelor noastre maseuze in timp ce te rasfata, implinindu-ti fanteziile doar prin tehnici specifice care apartin tainelor erotice

PRESTĂRI SERVICII

207. **Masaj** noua in zona masaj total de relaxare, ofer conditii de lux, poze reale, fara graba, singura in locatie, **80 L;** ☎0764.226.259

208. **Masaj** profesional masaj de relaxare, cervical, lombar, facial, sunt singura, fara colega, nu am portar curios, masajul relaxeaza corpul, cat si mintea (masaj cu bat de bambus si pietre vulcanice la cerere) **130 L;** ☎0701.265.819

209. **Masaj** relaxare terapeutic intr-un cadru intim, discret si foarte curat langa Piata Victoriei. Detalii suplimentare la telefon. L-V 11-20. Ac, parcare; **150 L;** ☎0747.411.080

210. **Masaj** relaxare si erotic, sunt doar doua feluri de oameni pe lume cei care incearca sa isi umple goliciunea interioara si acele persoane foarte rare si deosebite care incearca sa isi vada aceasta goliciune; ☎0721.475.173

211. **Masaj** relaxare si erotic, sunt doar doua feluri de oameni pe lume cei care incearca sa isi umple goliciunea interioara si acele persoane foarte rare si deosebite care incearca sa isi vada aceasta goliciune; ☎0721.475.173

212. **Masaj** si reflexoterapie Doamna tehnician maseur executi masaj de relaxare, anticelulitic, terapeutic si reflexoterapie. Rog seriozitate; ☎0754.634.248

213. **Masaj** Somatic Vino sa incerci si iti garantam ca te vei intoarce la noi dupa prima experienta, **120 L;** ☎0760.466.511

214. **Masaj** tantric pasional, rasfat in jacuzzi Va asteptam sa va relaxati corpul si mintea, intr-o locatie ce provoaca dependenta. Armonia oferita de noi o sa va ajute sa simtiti adevarata placere a masajului erotic sau jacuzzi cu mai multe fete. **200 L;** ☎0731.398.991/ 0751.770.600 salonsweettouch@yahoo.com

215. **Masaj** tantric pentru barbati, femei si cupluri Temple of Bliss massage va ofera o noua perspectiva intr-o lume care promoveaza sexualitatea agresiva. Noi va propunem un masaj relaxant si revigorant care va va face sa priviti masajul senzual altfel **180 L;** ☎0787.571.747 templeofblissbucharest@gmail.com

216. **Masaj** terapeutic, alexa nou venita in Bucuresti ofer masaj terapeutic de calitate domnilor pretentiosi. Poze reale locatie curata si discreta, Berceni, **60 L;** ☎0732.791.155

217. **Masaj** terapeutic, Berceni noua in zona 28 de ani. Carla ofer masaj de relaxare terapeutic, poze 100% reale, mai multe detalii la telefon **100 L;** ☎0784.167.764

218. **Masaj** total, new in zona, bruneta dulce si atragatoare, te astept pe tine domn generos la mine pentru un masaj total. Locuiesc singura, discretie si igiena maxima, mai multe detalii la telefon, **70 L;** ☎0752.768.928 nataliaanghel9999@gmail.com

219. **Masaj,** noua in zona ta Unirii noua in zona Piata Unirii, te invit in compania mea pentru un masaj de relaxare de neuitat, suna-ma si nu vei regreta **100 L;** ☎0727.525.886

220. **Masaj,** noua in zona, masaj total, bruneta dulce si atragatoare te astept pe tine domn generos la mine pentru un masaj total. ☎0765.337.280 secretelevietii91@gmail.com

221. **Masaj,** noua in zona, masaj total, bruneta dulce si atragatoare te astept pe tine domn generos la mine pentru un masaj total. ☎0765.337.280 secretelevietii91@gmail.com

222. **Masaj,** pasiune si extaz, seductie erotica cu domnisoare sexy si atragatoare intr-o atmosfera intima si relaxanta. Vei simti rasfatul oferit de catre o domnisoara experta in arta pasiunii, dornica sa-ti relaxeze trupul. **120 L;** ☎0728.702.675/ 0766.238.084 massage.excess@yahoo.com

223. **Masaj,** Unirii, doua fete, buna sunt Alexandra, te invit in locatia mea pentru a-ti oferi un masaj erotik de relaxare cu multe alte fantezii, pozele sunt rele si imi apartin in totalitate, te astept cu drag. **100 L;** ☎0722.196.248 alexandra.ayan@yahoo.com

224. **Masaj.** Buna sunt o doamna tinerica si doamna matura zona Progresului. **100 L;** ☎0785.164.453 ilincagabriela1994@gmail.com

225. **Masaj.** Buna, vrei sa ma cunosti mai bine suna-ma. Sunt blonda, 36 de ani serioasa cu bunu simt si o igiena impecabila, masaj, **70 L;** ☎0726.974.363 Mireluta@gmail.com

226. **Maseoza,** masaj de relaxare pentru doamne, sector 1 poze reale, Bucuresti Noi, Parc Bazilescu, sector 1, zona civilizata, parcare in fata casei, curatenie, discretie, muzica linistitoare, cromoterapie. Ma adresez cu prec?dere doamnelor. L-S: 11-21 ☎0731.093.149 Panaitelena329@gmail.com

227. **Maseuza** slim Cristina, tinerica cu bun simt te invit la un masaj de relaxare la locatiea mea discreta ci curataa in zona Universitate, ☎0756.655.759 raissa.rusu@yahoo.com

228. **Matura** discreta, noua in zona, rabdatoare cu mult bun simt, te astept la un masaj de relaxare la domiciliul meu discret si curat. Unirii, Zepter, **40 L;** ☎0729.452.895

229. **Matura** discreta, fara graba, ofer relaxare masaj delicios, deconectant, profesionist erotic, masaj prostatic, english, french, non stop, intimitate si liniste, 10-24, **150 L;** ☎0760.144.808

230. **Maya** nou venita in bucuresti la tine sau la hotel Ofer servicii masaj totale la tine sau la hotel **200 L;** ☎0762.836.432 Loryloreta123@gmail.com

231. **Militari** Residence domnisoara apetisanta te astept sa iti ofer cel mai relaxant masaj. Poze 100% reale, locatie discreta. Detalii complete la telefon; **100 L;** ☎0729.899.256

232. **Militari** Residence, siliconata, slim cu bun simt ofer masaj de relaxare la domiciliul meu domnilor manierati si generosi, Poze reale, **200 L;** ☎0724.604.731

233. **Miniona,** 19 ani, masaj de relaxare Bruneta 19 ani experta in arta masajului te astept sau pot veni la tine pentru a-ti oferi placeri maximeSuna-ma ! **100 L;** ☎0727.239.744 Giuliaizabela@yahoo.com

234. **Mircea** Voda ofer masaj de relaxare la mine sau la hotel, fara graba. Pozele sunt reale in locatie. Pentru mai multe detalii la telefon. **70 L;** ☎0720.780.346

235. **Mircea** Voda, Andra, 21 de ani, tanara frumoasa si rabdatoare, te astept la mine pentru un masaj de relaxare cum nu ai mai vazut. Poze 100% reale, pentru mai multe detalii la telefon. Cer si ofer seriozitate. **70 L;** ☎0721.771.041

236. **Mirela,** ofer masaj de relaxare intr-un ambient placut la domiciliul meu. Titan, Bd. Theodor Pallady, **60 L;** ☎0736.549.922

237. **Miriam,** 45 ani, doamna matura, 45 de ani, discreta si foarte pasionala, maseuza cu experienta, ofer diverse tipuri de masaj dlor discreti si generosi, intr-un cadru intim si de lux. Fotografii absolut reale. **200 L;** ☎0730.732.356

238. **Miruna,** La mine, la tine, sau la hotel, ofer clipe de neuitat domnilor generosi, pentru mai multe detalii nu ezita sa ma contactezi, **150 L;** ☎0786.621.268

239. **Moldoveanca,** servicii fara graba Te invit la mine la un masaj de relaxare sau masaj erotic de calitate si fara graba. Sunt slim draguta si atenta la cerintele tale, locatie discreta si curata, zona piata Roseti, ☎0755.801.714 raissa.rusu@yahoo.com

240. **Monica** 34 de ani Maseuza cu experienta te astept intr-un ambient discret si curat pentru a te relaxa pe deplin. Nu vei regreta alegerea facuta, doar un telefon ne desparte. Titan bdl 1 Decembrie, **60 L;** ☎0728.381.876

241. **Monica,** blonda reala, selectiva, 29 de ani, ofer masaj de relaxare intr-un ambient deosebit domnilor pretentiosi care apreciaza calitatea, ofer conditii de lux, discretie. Zona centrala, p-ta Albalulia. **300 L;** ☎0723.928.848

242. **Monica,** 35 ani, dincolo de imagini si cuvinte cauti esenta erotic, body si sensual masaj, aromatherapy intr-un ambient placut; **60 L;** ☎0762.430.730

243. **Nadira** Massage cel mai nou salon din Bucuresti Nadira Massage, cel mai nou salon din Bucuresti, a fost creat special pentru tine, pentru ati indeplini fanteziile, prin tehnici specifice masajului. **180 L;** ☎0724.128.029 mihainick@gmail.com

244. **Nemtoaica** reala blonda cu ochii albastri, frumoasa si educata, 1.78 m, 59 kg, sani nr 3, te invit pe tine domn manerat sa petrecem clipe de neuitat impreuna. Masaj. La mine sau la hotel. Zona bvd D. Cantemir. detalii la tel., **100 L;** ☎0762.536.750

245. **Nicole,** masaj, blonda reala cu ochii albastri, educata, frumoasa si stilata, 27 de ani, 1,76 m, 60 kg, te astept pe tine, domn manierat, generos si cu bun simt, sa petrecem clipe de neuitat in dormitorul meu. Poze reale, **100 L;** ☎0732.662.573

246. **Noblesse** Unic, salon masaj erotic nud 75 min, gratuit 15 minute de sauna. Senzualitate si finete. 17 maseuze tinere, sexy, profesioniste. Free bar. Salon Noblesse Unic Private Massage & Spa str. Leonida nr 8, in centru, zona Petrom Eminescu. **200 L;** ☎0727.148.861

247. **Oana,** sector 5, Prosper, sa spunem ca sunt fantezia ta, eu sunt visul tau cel mai salbatic, blonda sexy, sofisticata cu un corp subtire. Program 9-21 L-D **150 L;** ☎0764.292.192 danadiana84@yahoo.com

248. **Ofer** servicii totale, rond Alba Iulia, masaj de relaxare totala, am 25 ani, 1.68 cm, pentru mai mult detalii astept sa ma contactezi, poze reale 100%; **100 L;** ☎0731.209.042

249. **Pasiune** si tandrete Abandoneaza toate cautarile si lasa-te purtat pe culmile placerii doar la Excess Massage, de pe Strada Baba Novac 9i, locul potrivit pentru momentele tale de erotism, unde te poti destinde total **120 L;** ☎0763.369.660

250. **Plinuta,** forme accentuate! Daca apreciezi calitatea si pozele reale atunci ai ajuns fix unde trebuia, pasiunea si experienta mea te va face sa revii de fiecare data cand vei dori sa fii rasfatat fara ca nimeni sa nu afle, masaj, ☎0733.424.283 queenpnc1908@gmail.com

251. **Poze** reale 100% masaj erotic, blonda maseuza reala 100% care iti poate oferi acel masaj de relaxare de care ai nevoie atunci cand vrei sa scapi de stresul acumulat. Suna-ma pentru detalii; ☎0763.163.792 Teleportata@gmail.com

252. **Poze** reale, 13 Septembrie tanara 22, poze reale si recente, te astept in locatia mea curata si discreta pentru un masaj de relaxare de neuitat. Te asigur ca vei reveni cu drag la mine. Igiena si discretie maxima, program 9-20. **300 L;** ☎0785.996.030 Dianamasaj19@yahoo.com

253. **Promotia** de sambata Fantasy Masaj Floreasca hai sa prinzi reducerile de Sambata de la Fantasy! Masajul de o ora costa 140 ron in loc de 180 ron. Locatie amplasat central si maseuze pregatite sa iti ofere o experienta de neuitat; **140 L;** ☎0731.959.382 fantasymasaj@yahoo.com

254. **Rasfat** fara limite doar la Excess Massage Lasa-te invaluit de atingerile senzuale ale unei tinere maseuze experta in arta masajului erotic dornica sa-ti ofere cele mai minunate clipe, doar in incinta salonului Excess Massage pe str Baba Novac, **120 L;** ☎0766.238.084/ 0766.238.084 massage.excess@yahoo.com

255. **Rasfat** si calitate Dessiree va ofera masaj erotic de calitate oferit de domnisoare superbe, experte in arta masajului erotic. Va asteptam pe str. Traian, nr. 254 (intersectia Calea Mosilor cu Mihai Eminescu), **120 L;** ☎0732.545.457/ 0769.994.064 desiree.masaj@yahoo.com

256. **Reala** 100%. Noua in domeniu, Alessia 19 ani bruneta slim, dornica de a-ti satisface placerile. Te Invit in locatia mea pentru a te rasfata cu un masaj de calitate intr-un ambient placut si discret. **80 L;** ☎0739.483.238

257. **Rebeca,** la mine, la tine sau la hotel. Buna, am 20 de ani si te astept la mine sau pot veni la tine pt a-ti oferi un masaj total de neuitat, **70 L;** ☎0799.677.285 deeasuk2018@gmail.com

258. **Relaxare,** discretie, singura, doamna singura draguta prin stil si calitate cu experienta in masaj terapeutic, ofer d-lor educati si manierati, sigur vei reveni detali la telefon. Militari **60 L;** ☎0735.249.949 Preda.elena74@yahoo.ro

259. **Rond** Alba Iulia Buna te astept la mine in locatie pentru a avea parte de un masaj de relaxare facut pe tot corpul cu atentie, fara graba, pentru mai multe informatii suna-ma, ☎0753.642.595

260. **Rond** Alba Iulia, buna te astept la mine in locatie pentru a avea parte de un masaj de relaxare facut pe tot corpul cu atentie, fara graba, pentru mai multe informatii suna-ma; ☎0728.298.945

261. **Rond** Alba Iulia, ofer servicii de masaj total la domiciliul meu, pt mai multe detalii astept tel. tau, poze reale 100%, singura in locatie program de la 11-23, speak English, **50 L;** ☎0721.773.154/ 0753.815.302

262. **Rond** Alba Iulia, Sara te astept pentru masaj senzual. Tanara sexy cu forme apetisante senzuala si foarte pasionala fac masaj domnilor generosi. Locatia mea este curata si cocheta, poti face dus si te astept cu prosoape, ☎0728.298.947

263. **Rond** Alba Iulia, Sara, te astept pentru masaj senzual Tanara sexy cu forme apetisante senzuala si foarte pasionala fac masaj domnilor generosi. Locatia mea este curata si cocheta, poti face dus si te astept cu prosoape ☎0728.298.947

264. **Rosse** Marie, poze reale, 140 ron, fara graba, speak en. Superba Rosse-Marie te asteapta intr-o locatie centrala de lux, curata, parfumata pentru a te rasfata cu cel mai bun masaj asa cum meriti. Prea multe vorbe sunt de prisos, te astept sa ma cunosti, **140 L;** ☎0727.646.456 royalplace.massage@gmail.com

265. **Roxana** Domnisoara apetisanta, 1,70 cm te astept sa iti ofer cel mai relaxant masaj. Poze 100% reale, locatie curata si discreta. Detalii complete la telefon. Program non-stop. Zona Titan. **60 L;** ☎0720.649.968

266. **Sabina,** 23 de ani, reala, bruneta, 23, poze reale, te astept ca in foto pentru masaj relaxant si incitant, ma adresez domnilor pretentiosi, locatie centrala curata si mai ales discreta. Detalii la telefon. Titan. Diham ☎0758.316.453

267. **Salon** lux Baba Novac Abandoneaza toate cautarile si lasa-te purtat pe culmile placerii doar la Excess Massage de pe strada Baba Novac 9i, locul potrivit pentru momentele tale de erotism unde te poti destine total, **120 L;** ☎0728.702.675/ 0766.238.084 massage.excess@yahoo.com

268. **Salon** lux Baba Novac incita-ti imaginatia alaturi de trupuri apetisante si miscari lascive, pune in practica cele mai ascunse fantezii, renunta la inhibitii si alatura-te celor mai pasionale si jucause domnisoare experte in masaj, **120 L;** ☎0766.238.084/ 0728.702.675 massage.excess@yahoo.com

269. **Salon** lux Baba Novac Seductie erotica cu domnisoare sexy si atragatoare intr-o atmosfera intima si relaxanta. La Excess Massage cele mai frumoase si talentate maseuze va pot oferi o sedinta de masaj memorabila, **120 L;** ☎0728.702.675/ 0766.238.084 massage.excess@yahoo.com

270. **Sani** mari nr. 6, la mine sau la tel 5/15 m, new bruneta matura 49 ani, reala, forme voluptuoase, sani nr. 6 naturali, noua pe site, va astept la un masaj erotic body nud si multe surprize placute. La tel. 5/15 min. Parcare. Caut colega; **100 L;** ☎0729.651.131

271. **Sara** nou venita in oras la tine sau la hotel Buna sunt sara o fata dulce cu bun simt pot veni la tine sau la hotel ofer servici masaj totale, **200 L;** ☎0766.306.809 Maria2391a@gmail.com

272. **Satena** draguta stilata si rafinata cu bun simt te astept la un masaj de relaxare, cu servicii de inalta calitate intr-un ambient intim si discret. In zona Universitate. ☎0755.801.714 raissa.rusu@yahoo.com

273. **Servicii** complete de masaj, descopera senzatia. ofera-ti 1 sau 2 ore de masaj placut de relaxare, terapeutic si reflexoterapie, nuru masaj si erotic. Pielea ta e sensibila la mangaieri alunecoase, descopera senzatia; **250 L;** ☎0721.609.296

274. **Servicii** de calitate, masaj, Bianca, bruneta romantica si pasionala, nonconformista, vesela, plina de viata, ofer diverse tipuri de masaj la domiciliul meu si hotel, domnilor discreti si generosi. **100 L;** ☎0737.707.384

275. **Servicii** de calitate, masaj, sauna, jacuzzi MarylandSpa (centru spa) va ofera o gama larga de servicii senzuale adaptate pentru satisfacerea nevoilor dumneavoastra masaj terapeutic, masaj erotic cu una sau mai multe fete, sauna jacuzzi, piscina; **100 L;** ☎0736.890.339

276. **Servicii** de calitate; masaj,sauna,jacuzzi,piscina roscata, Danielle, reala, selectiva ofer masaj intr-un ambiant deosebit(si la hotel) domnilor pretentiosi, care apreciaza calitatea. Ofer conditii de lux, discretie, zona centrala; **150 L;** ☎0738.141.644

277. **Sonya,** doamna matura si foarte discreta, pasionala, vesela, nonconformista, maseuza cu experienta ofer diverse tipuri de masaj dlor discreti. Zona Unirii, foto reale, discretie maxima. **200 L;** ☎0730.732.435

278. **Sophie,** 25 ani, 1.60 cm si 48 kg. Feminitatea si bunul simt sunt calitatile care ma caracterizeaza. Va astept la un masaj de relaxare. Poze reale, nu insista. Zona Piata Muncii, **200 L;** ☎0725.458.291

279. **Sunt** noua in zona, te astept pe tine domn generos sa te rasfat cu un masaj de relaxare in locatia mea discreta si curata. Titan, **80 L;** ☎0734.477.470

280. **Tanar** ofer masaj de relaxare Cristian 30, 175/72, bi a/p, educat si noncomformist, ingrijit, serios, discret si open-mind, ofer masaj doamnelor/dominilor/cuplurilor generoase. Detalii la tel sau whatsapp. Nu rasp. la nr. privat. **50 L;** ☎0762.754.639

281. **Tandrete** si pasiune, daca esti in cautarea unui loc de relaxare, salonul nostru este alegerea perfecta deoarece calitatea este cuvantul care ne defineste. Cele mai frumoase si dulci maseuze te asteapta la Dessiree Masaj, **120 L;** ☎0720.525.253/ 0769.850.950

282. **Tania,** ofer masaj de relaxare domniilor seriosi si manierati care stiu sa aprecieze calitatea serviciilor oferite. Te astept in locatia mea sa traiesti clipe de neuitat alaturi de o bruneta pasionala si curata, te pup, **100 L;** ☎0767.628.985

283. **Tineretului** bulevard, buna sunt domnisoara de 21 ani 1,80 inaltime, 60 kg. Ofer servicii de masaj domniilor cu bun simt. Te astept in locatia mea curata si discreta. Ptr mai multe detalii sunati; **100 L;** ☎0768.471.126

284. **Titan,** bd. Theodor Pallady, locuiesc singura, doamna matura sexy, bruneta, dulce cu forme apetisante, ofer masaj erotic total domnilor generosi, va astept la un masaj fierbinte, intr-o ambianta placuta, curata si relaxanta, **70 L;** ☎0752.768.928

285. **Unirii** 33, masaj de neuitat, buna eu sunt Deny iti pot oferi masaj erotic domnilor manierati intr-un cadru discret, daca stii sa apreciezi calitatea si bunul simt, astept sa ma contactezi, i speak english, **100 L;** ☎0734.471.262

286. **Unirii** Bd., poze reale, masaj total de calitate, draguta si rabdatoare, te astept la un masaj de relaxare, discretie si igiena. Nu raspund la numar privat. Singura in locatie, **100 L;** ☎0757.477.022

287. **Unirii** nr 7 buna sunt o doamna de 33 ani, ofer servicii de masaj domnilor cu bun simt. Te astept in locatia mea curata si discreta **40 L;** ☎0784.515.518

288. **Valentina** 40 ani, te invit la un masaj de relaxare cu experienta masaj erotic fara graba in zona la Universitate discretie si igiena; ☎0740.363.259 Popa_popa@yahoo.com

289. **Vicious** Girl Experience Erotic Massage o experienta de masaj diferita, intr-o locatie atent aranjata cu tematica ce te va purta in jurul lumii. Amplasat central - Gradina Icoanei, te asteptam cu free bar si maseuze frumoase **250 L;** ☎0758.731.867

290. **Vicious** Girl Experience Erotic Massage o experienta de masaj diferita, intr-o locatie atent aranjata cu tematica ce te va purta in jurul lumii. Amplasat central - Gradina Icoanei, te asteptam cu free bar si maseuze frumoase **250 L;** ☎0758.731.867

291. **Vitan,** indrazneste sa vrei mai mult, suna-ma! Un masaj de relaxare ce nu te va face sa regreti ca ai ales sa ma vizitezi. Intr-un cadru intim, ofer servicii speciale domnilor ce-si doresc calitate, nu cantitate. **150 €;** ☎0701.283.231 candygirl96@yahoo.com

292. **Viviana,** ofer masaj total de relaxare intr-un ambient deosebit domnilor care apreciaza calitatea. Unirii, Zepter, poze reale 100%, **100 L;** ☎0743.610.899

293. **Zona** centrala, reala si dulce, blonda discreta, 23 ani, foarte finuta si eleganta, diferita prin stil, ofer masaj de relaxare domnilor pretentiosi, mai multe detalii la telefon **70 L;** ☎0768.632.447

294. **Zona** centrala, body masaj senzual Ma numesc Miriam, sunt noua in Bucuresti. Detin locatie centrala. Iti ofer cele mai minunate clipe alaturi de mine ! Atentie nu imi place graba ! **100 L;** ☎0760.737.677 Razvanrazvan350@yahoo.com

Reparaţii, service

1. **ACASA** la dvs, reparam: televizoare cu tub si LCD, monitoare, DVD-playere, calculatoare, laptopuri, sisteme audio, reinstalari Windows, devirusari etc. Deplasarea si constatarea gratuita. Garantie sase luni; ☎0771.559.501 reparatiiladomiciliu@ymail.com

2. **Accesibil** -Tapiter, tamplar reconditionez ieftin canapele,coltare, fotolii, dormitoare, paturi, schimb piele, panza si burete, repar si lemnul rupt, etc. Servesc rapid urgentele; ☎0733.858.731/ 0728.031.849

3. **Accesibil** si ieftin Refac integral canapele, coltare, fotolii, dormitoare, paturi, studiouri, dormeze, recamiere, schimb piele, imitatie piele, panza, burete etc. ☎0728.031.849

4. **Aero Cris Service service, montaj aer conditionat intretinerea sistemelor de climatizare este obiectul principal de activitate al societatii noastre.In maximum 48 de ore de la contactare, una dintre echipele noastre va rezolva problema reclamata. ☎0720.324.836/ 0720.324.836 office@aeroservice.ro**

5. **Buletine PRAM. Verificari si masuratori PRAM Termoviziune instalatii electrice; Executie instalatii electrice, inspectii, testari, verificari periodice din punct de vedere al electrosecuritatii a echipamentelor, aparaturii si a instalatiilor ☎0723.361.107 office@electricalc.ro**

6. **Depanez** calculatoare, instalare Windows 50 lei, instalare pachet: Chrome, Antivirus, Acrobat Reader, Winrar, Office, VLC, 50 lei, configurare router 50 lei, instalare imprimanta 30 lei. **50 L;** ☎0745.132.833

7. **Depanez frigidere si congelatoare, inclusiv sambata si duminica. Experienta, promptitudine. Relatii la telefon: ☎0744.517.905/ 021.425.87.56**

8. **Electrician autorizat Coman Costel service. Bucuresti, toate sectoarele, varsta 39 ani, experienta 23 ani. Desigilare contor, gratuita, recomand procedura Enel gratuita. Ma ocup personal de aceasta procedura; ☎0740.983.312/ 0761.659.194**

9. **Electrician Bucuresti / LucrariElectrice.ro Suntem o societate autorizata ANRE, cu sistem integrat certificat SRAC specializata in proiectare, executie si consultanta pentru lucrari in domeniul energetic. www.lucrari-electrice.ro ☎0721.170.065/ 0769.175.655 romeo.belet@yahoo.com**

10. **Electrician** calificat execut lucrari de instalatii electrice (case, apartamente, vile, etc). Remediez defectiuni la instalatiile existente, montez tablouri, lampi, prize, senzori etc. ☎0764.192.170 cristy_33_88@yahoo.com

11. **Firma autorizata Stoian Stefan Frigotehnist autorizat, execut reparatii frigidere, congelatoare, combine frigorifice, orice model, la domiciliul clientului in sectoarele 1, 2, 3, 4, 5 si 6, Bucuresti. Executie lucrari de calitate ☎0729.473.587/ 0766.958.393 stoianstefan11@yahoo.ro**

12. **Frigidere service si reparatii Frigidere, combine frigorifice, congelatoare, reparatii. Interventii rapide. Calitate. Garantie. Piese originale. Inclusiv sambata, duminica; ☎0729.473.587/ 021.420.36.48**

13. **Hodut Florin - reparatii frigotehnice Bucuresti frigotehnist autorizat, efectuez reparatii de frigidere, congelatoare si combine frigorifice, vitrine si lazi frigorifice indiferent de marca sau model.Execut reparatii frigorifice cu garantie ☎0745.044.132 reparatiifrigorifice2012@gmail.com**

14. **Home Help instalator, electrician Bucuresti Home Help ofera o gama larga de servicii clientilor sai cum ar fi cele de instalator, electrician, montaj aer conditionat si electrocasnice, lacatuserie si montaj mobila. www.homehelp.ro ☎0745.227.722 contact@homehelp.ro**

15. **Instalatii electrice non stop Bucuresti, reparam instalatii electrice de toate tipurile. Fie ca ai nevoie de repararea unei prize sau a unui tablou electric echipa noastra de electricieni autorizati iti sta la dispozitie ☎0722.974.760/ 0766.974.760 office@ruady-service.ro**

16. **Instalator** accesibil-autorizat ANRE executam istalatii gaze, obiecte sanitare, centrale termice, schimbari coloane blocuri, montari argaze si calorifere,detectoare gaz ☎0720.992.196

17. **Instalator** autorizat monteaza, repara obiecte sanitare, robineti, calorifere, boilere, hidrofoare, tevi apagaze, aragaze, sigilari apometre; ☎0720.433.272/ 0785.887.403

18. **Masini** automate de spalat, aragazuri, frigidere, ac, electrocasnice, electronice, tv, electrice orice tip, repar, instalez, programez, resetez; ☎0727.279.319/ 021.444.14.17

19. **Pecef Tehnica service electrocasnice, tv Bucuresti service aparate electronice si electrocasnice mici; service aparate electrocasnice mari; service produse profesionale de gastronomie; service aparate de climatizare; service pompe, hidrofoare, scule ☎021.637.70.01/ 021.637.70.02 service.bucuresti@pecef.ro**

20. **Repar** masini de spalat automate toate marcile: Ariston, Whirlpool, Ardo, etc. Ofer garantie. Relatii la tel: ☎0767.177.665/ 0722.327.483

21. **Reparatii** aragaze Va salut, tehnician electrocasnice repar aragaze plite cuptoare la care nu sta flacara, montaj regulator, inlocuire butoane, diuze, robineti, la domiciliul clientului, Bucuresti si Ilfov ofer garantie **20 L;** ☎021.648.58.59/ 0721.552.970 service.tcm78@gmail.com

22. **Reparatii frigidere combine frigorifice, congelatoare. Interventii rapide. Calitate. Garantie. Piese originale. Inclusiv sambata, duminica; ☎0729.473.587/ 021.420.36.48**

23. **Reparatii frigidere Bucuresti, ne ocupam numai de reparatii frigidere, masini de spalat si o facem bine. Reparatii frigidere Arctic, reparatii frigidere Indesit, reparatii frigidere Zanussi, reparatii. ☎0722.572.248/ 0766.394.796**

24. **Reparatii frigorifice Ovidiu Hodut repar frigidere: Arctic, Beko, Aeg, Ardo, Ariston, Bosh, Brandt, Brema, Candy, Cariton, CoolZone, Daewoo, Delonghi, Electrolux, ☎0762.620.872/ 0762.886.060 ovidiuhodutfrigorifice@gmail.com**

25. **Reparatii instalatii termice, sanitare, electrice solutii adecvate in ceea ce priveste lucrarile de instalatii termice, instalatii sanitare, instalatii electrice, instalatii de gaze si frigotehnice, lucrari de amenajari amenajari interioare ☎0762.447.379 racconstruct@yahoo.com**

26. **Reparatii laptopuri, calculatoare, televizoare reparatii laptopuri, calculatoare, televizoare, preturi promo. Asiguram garantie pentru orice reparatie. Sector 4 - Al. Obregia nr. 10-14. ☎0723.030.391/ 0765.683.020 fanpc.contact@gmail.com**

27. **Reparatii si service centrale termice Bucuresti SC Panello Impex SRL. Firma autorizata ISCIR, dispunand de personal autorizat special instruit si de echipamente specifice, executam: verificari ISCIR si service pentru centrale termice; ☎0771.623.970 panello.impex@gmail.com**

28. **Reparatii televizoare LCD-LED, Laptopuri ProIT Industry, Service de reparatii TV Lcd/ Led, Laptopuri, Calculatoare, Monitoare Lcd/ Led ☎0764.465.265 info@serviceproit.ro**

29. **Service calculatoare, laptopuri, imprimante service IT de reparatii calculatoare si laptop-uri in Bucuresti. Servicii pentru care te poti baza pe noiwww.salut-it.ro ☎0720.171.174 service@salut-it.ro**

30. **Service frigidere combine frigorifice, congelatoare. Interventii rapide. Calitate. Garantie. Piese originale. Inclusiv sambata, duminica; ☎0729.473.587/ 021.420.36.48**

31. **Service si montaj aer conditionat Bucuresti Coolfix Hub Bucuresti - Reparatii, montaj si service aer conditionat. Montaj aer conditionat, reparatii, igienizare, freon. www.service-reparatii-montaj-aer-conditionat.ro ☎0727.556.551 office@coolfixhub.ro**

32. **Servicii reparatii electronice Bucuresti Marcus Electronics - firma specializa executa reparatii electronice, televizoare LCD, LED televizoare cu tub, videoproiectoare, monitoare LCD, plasme, retroproiectoare, camere digitale; ☎0720.667.800/ 0745.410.179 marcusadrian2004@yahoo.com**

33. **Tapiter cu experienta execut lucrari de reparartii tapiterie mobila, tel. ☎0761.014.844 tapiteru@yahoo.com**

34. **Tapiter** autorizat expert lucrez la domiciliul clientului canapele, fotolii, scaune, paturi mijloc, lucrez si pt. restaurante, cluburi. Pop. ☎0738.061.031

Transport, turism

1. **Abac** Trans oferta transport sau inchiriere duba tarif 100-130 lei servicii in localitate (Bucuresti, Ilfov) sau provincie incepand de la 1 leu/km, echipa incarcare la cerere si program si sambata sau duminica, deasemenea inchiriem dubele cu sofer, **100 L;** ☎0728.541.180 transportmutarirelocari@gmail.com

2. **Abandonati** grijile, transport marfa mobila, obiecte fragile piane, pianine, diverse, asigur personal calificat pt.incarcarea, descarcarea, demontarea, montarea mobilei, sunati si va mutam la pret de criza pana la ultima valiza, **1 L;** ☎0785.640.640 comenzi@activitatetransport.ro

3. **Abandonati** cautarile firma de transport-mutari, punem la dispozitie servicii complete se mutari de luni pana duminica, 08-20. Estimare de cost gratuita. **2 L;** ☎0732.545.984

4. **Abandonati** cautarile punem la dispozitie dube cu volume cuprinse intre 11-33 mc pentru servicii complete de transport - mutari, manipulare, montaj mobila. Avem personal bine instruit. Program L-D, 08-20:00. Sunati; **100 L;** ☎0737.178.195

5. **Acces** 100% in orice zona firma, prestam servicii de mutari/ relocari. Detinem dube- camion cu volum 11-24mc. Optional, asiguram servicii de manipulare, montare/ demontare mobila. **1 L;** ☎0722.129.348

6. **Acces** 100% in orice zona transport, mutari, relocari. Echipa completa, asiguram servicii de mutari A-Z. Sunati in fiecare zi pana la orele 20; **50 L;** ☎0729.694.800

7. **Agentie de Turism si Transport Va ofera vacante cu Vouchere si Decontare MAI, MAPN, MJ si servicii de transport persoane cu autocare / microbuze proprii la cele mai bune tarife. Rezervari la https://www.luxuriatrans.ro/ ☎031.104.12.53/ 0734.489.107 rezervari@luxuriatrans.ro**

8. **Asigur** servicii de transport de marfa cu duba de 3.5 T, mobila, obiecte fragile, mutari apartamente, sedii firma, electrocasnice, evacuari moloz. Personal calificat pentru incarcat si descarcat marfa, non stop. **1 L;** ☎0762.113.393 transportmarfa_buc@yahoo.com

9. **Champions Moving companie de transport mobila, servicii complete de mutari, specializata in mutari locale si nationale, mutari de efecte personale si mobilier atat pentru persoane fizice cat si pentru mari corporatii; ☎0733.330.051 office@chmoving.ro**

10. **Debarasari** mobila si alte lucruri de aruncat la groapa de gunoi. Asiguram contract si factura. **50 L;** ☎0722.768.555

11. **Efectuez** mutari mobila marfa intern international cu Dacia Doker 2 sau 7 locuri tarif 0.7 lei / km sau duba 3.5 tone volum util 24 mc tarif 1.5 lei / km op?ional contracost avem personal incarcare putem ata?a remorc? 750 kg volum util 8 mc non stop **70 L;** ☎0744.476.667

12. **Evacuam** moloz si mobila veche, avem personal pentru incarcare. Programul nostru de lucru este de L-D, 08-20. Pretul se negociaza; **1 L;** ☎0722.768.555

13. **Firma** transport mobila, promotie pe site web www.transport-marfa-mobila.ro **150 L;** ☎0721.213.667 valentinochioiu@yahoo.com

14. **Mutari mobilier cu personal calificat C.D.M. Prestari servicii mutari mobilier cu personal calificat; demontare, ambalare, transport, remontare, reparatii, modificari la cel mai bun pret ☎0723.700.601/ 0743.700.601 cdmprestariservicii@yahoo.com**

15. **Mutari mobilier, evacuare mobilier vechi, nedorit, apartamente 1-4 camere, relocari, demontare, montare, manipulare, echipa tanara 4 baieti, camion 5T + 18 mc. Experienta, profesionalism.Oferim factura.Iulia Bucur ☎0762.676.751/ 0762.676.750**

16. **Oana Speed transport marfa agabaritic transport marfa vrac cat si paletizata, transport ADR servicii de transport utilaje, transport international transport frig, servicii delivery, transport cargo ☎0726.457.170/ 0720.639.386 mmoraru32@yahoo.ro**

17. **Particular,** transport cu papuc sau duba servicii de transport mobila si alte lucruri; **50 L;** ☎0722.768.555

18. **TRANSPORT** ieftin zilnic inclusiv weekend 06- 22:00, transport marfa, mobila, bagaje, haine, diverse obiecte personale in Bucuresti si in tara preturi in functie de volum- Bucuresti 50-150 lei, tara 1-1,5 lei, **50 L;** ☎0725.131.703 mereumotor@yahoo.com

19. **Transport** marfa intern sau international Dacia Papuc 2 locuri sau 4 mc volum util tarif 0.7 Lei / km sau duba 3.5 tone volum util 9 mc tarif 0.8 Lei / km separat contracost avem incarcare descarcare servicii rapide cu doi soferi express **80 L;** ☎0766.642.507

20. **Transport** marfa, duba 3,5 t, volum 17 metrii cubi, intern extern. Asigur factura, decont. ☎0722.715.339

21. **Transport** marfa, transport mobila, ieftin, transport zilnic si in weekend marfa, mobila, bagaje, haine, diverse obiecte personale transport in Bucuresti si in tara preturi in functie de volum,greutate timp **1 L;** ☎0748.682.232

22. **Transport** mobila in Bucuresti Transport mobila si bagaje cu echipa de profesionisti. Pentru detalii suplimentare,vizitati site ul nostru - www.transportmobilasibagaje.ro **1 L;** ☎0733.896.700

23. **Transport** mobila in tara cu camion de 5 t, transport marfa, mobila etc. Volum 32 mc (6.2 m lungine, 2.2 m latime, 2.4 inaltime); **1 L;** ☎0737.178.195

24. **Transport mobila marfa in Bucuresti si tara, oferim servicii de transport marfa mobila mobilier bagaje relocari atv, motociclete, materiale de constructii. Bucuresti si in provincie. Preturi de la 100 Lei. Oferim factura ☎0732.548.835**

25. **Transport** moloz, mobila,in Ilfov si la tara, Efectual transport moloz, mobila, nisip,balastru, electrocasnice nefolos

PRESTĂRI SERVICII

14. **Alexandra,** Berceni noua in zona bruneta, reala, frumoasa ofer masaj de relaxare intr-un ambient deosebit domnilor pretentiosi care apreciaza calitatea. Ofer si cer seriozitate si discretie. Nu accept persoane in stare de ebrietate; **100 L;** ☎0738.358.469

15. **Alexandra,** Drumul Taberei nr. 93/ Raul Doamnei stil si eleganta te invit la mine acasa sa iti ofer un masaj de relaxare, cu uleiuri aromate, dus, aromatherapy, discretie si igiena max. Cer si ofer seriozitate, poze reale, nu raspund la mesaj, 150 H. **70 L;** ☎0738.191.485

16. **Alice,** blonda, matura, eleganta, ofer masaj de relaxare totala si tonifiere la domiciliul meu, servicii de calitate, singura in locatie, poze reale 100 %. Bd. Dimitrie Cantemir, Budapesta, Tineretului, **100 L;** ☎0767.752.256/ 0730.967.399

17. **Alina** Dristor, Kaufland bruneta draguta, simpatica comunicativa atenta la dorintele tale 28 de ani, 1.70, 55 kg, iti pot oferi clipe de neuitat, masaj, in locatia mea Dristor Kaufland. Te astept sa ne cunoastem, **60 L;** ☎0737.049.440

18. **Alina,** blonda reala, selectiva, 24 de ani, ofer masaj de relaxare intr-un ambient deosebit domnilor pretentiosi care apreciaza calitatea, ofer conditii de lux, discretie. Zona centrala, **200 L;** ☎0721.956.452

19. **Alina,** buna sunt noua in zona Piata Uniri, ofer masaj de relaxare domnilor manierati si cu bun simt, suna-ma si nu vei regreta **100 L;** ☎0727.525.886/ 0727.525.886

20. **Alina,** ofer masaj de relaxare intr-un ambient placut intr-o locatie discreta si curata, zona Unirii Zepter, **40 L;** ☎0758.279.994

21. **Alina,** 28 de ani iti pot oferi masaj terapeutic profesional, tonifiere si intretinere corporala. Zona Dristor, Kaufland. Program 9.00-20.00, **60 L;** ☎0763.978.947

22. **Alina,** sector 5 20 de ani, poze reale si recente, te astept in locatia mea curata si discreta pentru un masaj de relaxare de neuitat. Te asigur ca vei reveni cu drag la mine. Igiena si discretie maxima **150 L;** ☎0720.310.583 Adaa617@yahoo.com

23. **Am** revenit, bucura-te de un masaj profesional, calitate, relaxare, tonif-sportiv, cervical, shiatsu, presopunctura, reflexo, aparate performante de recuperare medicala si de slabit, sauna,ultrasunete, RF, galvanic,curat,aer cond. Nu sex. Crangasi. **130 L;** ☎0731.515.140

24. **Amalia,** Noua in zona ta, ofer masaj la mine acasa discretie seriozitate, bruneta, 35 ani, Baba Novac, rond poze reale. **50 L;** ☎0769.183.062

25. **Amira,** 24 ani esti obosit dupa o zi de munca sau doar vrei sa te relaxezi, te astept intr-o locatie curata si discreta(cu aer conditionat) pentru a-ti oferi un masaj de relaxare de neuitat. Zona Militari; **50 L;** ☎0734.294.075/ 0726.612.034

26. **ANA,** bruneta, 30 de ani, ofer masaj de relaxare intr-un cadru intim si curat, pt. mai multe detalii, suna-ma. Drumul Taberei, Billa. Singura in locatie, poze noi reale, **100 L;** ☎0725.326.069/ 0756.422.429

27. **Ana,** blonda reala, selectiva, 24 de ani, ofer diverse tipuri de masaj corporal intr-un ambient deosebit domnilor pretentiosi care apreciaza calitatea, ofer conditii de lux, discretie. Zona centrala, **200 L;** ☎0721.956.394

28. **Ana,** doamna matura, 35 ani, ofer masaj de relaxare la domiciliul meu, poze reale. Zona Dristor, Baba Novac, program 10-17, **50 L;** ☎0725.044.235

29. **Ana,** noua in zona tanara 22, poze reale si recente, te astept in locatia mea din zona 13 Septembrie pentru un masaj de relaxare de neuitat. Te asigur ca vei reveni cu drag la mine. Igiena si discretie **150 L;** ☎0785.996.030

30. **Anca** masaj terapeutic professional oglinda starii de sanatate a intregului organism, o stare de tonus, energie si forta masculina 75 min/ 180 ron **180 L;** ☎0720.606.410

31. **Anca** noua in zona si in locatie, blonda cu poze reale, 1.70 cu 65 kg, 33 de ani, vreau sa ofer tuturor domnilor cu bun gust masaj de relaxare zona Zepter **50 L;** ☎0774.927.889

32. **Anca** noua in zona si in locatie, blonda cu poze reale, 1.70 cu 65 kg, 33 de ani, vreau sa ofer tuturor domnilor cu bun gust masaj de relaxare, zona Zepter, **50 L;** ☎0774.927.889

33. **Anca** noua in zona si in locatie, blonda cu poze reale, 1.70 cu 65 kg, 33 de ani, vreau sa ofer tuturor domnilor cu bun gust masaj de relaxare, zona Zepter, **50 L;** ☎0774.927.889

34. **Anca** Noua in zona si in locatie, blonda cu poze reale, 1.70 cu 65 kg, 33 de ani, vreau sa ofer tuturor domnilor cu bun gust masaj de relaxare, zona Zepter, **50 L;** ☎0774.927.889

35. **Anca,** noua in zona si in locatie, blonda cu poze reale, 1.70 cu 65 kg, 33 de ani, vreau sa ofer tuturor domnilor cu bun gust simt masaj de relaxare zona Zepter. **50 L;** ☎0774.927.889

36. **Andra** 34 de ani, doamna matura ofer masaj de relaxare, Titan bd, 1 Decembrie **60 L;** ☎0725.091.404

37. **Andra** 34 de ani, doamna matura ofer masaj de relaxare, zona Titan bd. 1 Decembrie **60 L;** ☎0725.091.404

38. **Andreea** blonda 27 de ani 1.65 cu 58 kg, te astept pe tine domn generos la un masaj ce te scoate din stresul de zi cu zi, mai multe detalii la tel. Zona Zepter **40 L;** ☎0761.002.526

39. **Andreea** Blonda 27 de ani cu poze reale te astept la mine pentru un masaj ce iti va indeplini toate dorintele mai multe detalii la telefon zona Mall Vitan **40 L;** ☎0761.002.526

40. **Andreea** blonda cu poze reale, 27 de ani, te astept pe tine domn generos la un masaj de relaxare, zona Zepter, **40 L;** ☎0761.002.526

41. **Andreea** blonda cu poze reale, 27 de ani, te astept pe tine domn generos la un masaj de relaxare, zona Zepter, **40 L;** ☎0761.002.526

42. **Andreea,** 24 de ani, te astept la un masaj de relaxare si tonifiere al trupului si sufletului la domiciliul meu. Intr- o locatie discreta si curata. Zona Unirii, Zepter.Poze reale 100%. **50 L;** ☎0732.260.367

43. **Andreea,** blonda 27 de ani 1.65 cu 58 kg, te astept pe tine domn generos la un masaj ce te scoate din stresul de zi cu zi, mai multe detalii la tel. zona Zepter **40 L;** ☎0761.002.526

44. **Andreea,** blonda cu poze reale 100 %, 1.65 cu 58 de kg, 27 de ani selectiva si foarte dulce te astept la un masaj, suna-ma, zona Zepter **40 L;** ☎0761.002.526

45. **Andreea,** blonda cu poze reale 100 %, 1.65 cu 58 de kg, 27 de ani selectiva si foarte dulce te astept la un masaj, suna-ma, zona Zepter **40 L;** ☎0761.002.526

46. **Andreea,** blonda cu poze reale 27 de ani te astept pe tine domn generos la un masaj de relaxare, zona Zepter, **40 L;** ☎0761.002.526

47. **Andreea,** Blonda, cu poze reale, 27 de ani, te astept pe tine domn generos la un masaj de relaxare zona Zepter, **40 L;** ☎0761.002.526

48. **Andreea,** blonda, ochii albastri, 1.70 m, 56kg, ofer masaj terapeutic si de relaxare profesional pentru mai multe detalii, astept tel. tau. Zona posta Vitan (Zepter), 100 lei h. **50 L;** ☎0769.550.863

49. **Andreea,** o blonda cu poze reale te astept pe tine, domn generos, la un masaj suna-ma, sigur vei reveni, zona Zepter. **40 L;** ☎0761.002.526

50. **Andreea,** noua in zona Andreea, noua in zona doamna bloda, 37 de ani, sociabila si placuta, ofer masaj de relaxare si tonifiere domnilor manierati, Dristor 2, **60 L;** ☎0731.371.884 iuliana117@gmail.com

51. **Andreea,** noua in zona Doamna blonda, 37 de ani, sociabila si placuta, ofer domnilor manierati, masaj de relaxare si tonifiere la domiciliul meu. Dristor 2. **60 L;** ☎0731.371.884

52. **Andreea,** Universitate sau Piata Victoriei, Dorobanti educata, stilata, rabdatoare, cu experienta, ofer masaj de relaxare, intr-un cadru placut, curat, discret, Piata Unirii-Universitate-Romana-Victoriei, ☎0727.035.770

53. **Angelica,** draguta, te invit la un masaj total de relaxare. **80 L;** ☎0764.226.259

54. **ANNA,** 33, ofer masaj de relaxare, intretinere corporala, terapeutic la domiciliul meu intr-un cadru select pentru domni dornici de ceva deosebit. Mai multe detalii la telefon, **300 L;** ☎0734.961.252 cautcolega@yahoo.com

55. **Ardeleanca** focoasa matura te astept pentru un masaj de revigorare, intr-un cadru relaxant zona Stefan cel Mare, Sp Colentina; **70 L;** ☎0724.947.320

56. **Atestat** profesional pe masa din poze, pe Vitan colt cu M. Bravu, civilizat, servicii complete de masaj. Ma adresez persoanelor pretentioase ce apreciaza calitatea. Relax, rasfat si sanatate. Cititi si detaliile. Nu sex, **150 L;** ☎0752.521.730/ 0752.521.730

57. **Atestat,** masaj profesional, execut masaj de relaxare general, reechilibrant, drenaj limfatic, presopunctura, reflexoterapie. Mosilor, Eminescu. 10-21, se executa pe masa de masaj, aromaterapie, meloterapie, **150 L;** ☎0724.898.065

58. **Atestat,** tehnician maseur, masaj 100% profesional: somatic=clasic intretinere relaxare, anticelulitic sportiv epilat 100L/1h + reflexo capilar facial-150L/1. 30, pe masa masaj central. Exclus alte servicii. L-S:10-20 **150 L;** ☎0743.593.040

59. **Atractiva,** maseuza selectiva ofer diverse tipuri de masaj de cea mai buna calitate, intretinere corporala in functie de preferinte. Ofer conditii de lux, intimitate si discretie. Alte detalii la telefon, **150 L;** ☎0729.274.462 cautcolega@yahoo.com

60. **Baba** Novac, Ade 32 ani, ofer masaj profesional pe masa de masaj domnilor generosi. Detalii suplimentare la telefon. Program de luni pana vineri de la 9:00 la 21:00. **60 L;** ☎0736.682.267

61. **Bannere,** casete luminoase, autocolante, meshuri productie publicitara, materiale publicitare:bannere, casete luminoase, autocolante, meshuri, rollupuri, spider, branding masini, standuri expo, litere volumetrice. ☎0774.682.376 office@shine-advertising.ro

62. **Berceni** Un singur apel te desparte pt. a avea parte de servicii care te vor face sa revii. **50 L;** ☎0784.279.610

63. **Berceni,** satena 23 de ani simpatica, par lung, ochi caprui ofer masaj de relaxare domnilor manierati, 100 de Lei sedinta 150 de Lei ora. Nu raspund la numar privat. Pozele sunt reale facute in locatie **100 L;** ☎0764.084.392

64. **Berceni,** Drumul Gazarului, Alina 28 ani draguta ofer masaj de relaxare domnilor interesati de anuntul meu **70 L;** ☎0731.064.218

65. **Berceni,** Mariana, roscata, ofer masaj de relaxare domnilor seriosi si discreti, garantez revenirea; ☎0733.145.064

66. **Berceni,** noua in zona, Alina, 29 ani esti satul de masaje si experiente care tiau lasat un gust amar? Eu sunt o doamna rafinata, calma si rabdatoare, daca vrei sa ne cunoastem suna-ma si nu vei regreta. Poze reale; **60 L;** ☎0737.416.773

67. **Bianca** doamna matura, Obor, singura in locatie selectiva, vesela si plina de viata, ofer servicii de calitate (diverse tipuri de masaj) la domiciliul meu sau la hotel. Accept si cupluri. Lucrez doar pe baza de programari. **150 L;** ☎0764.654.616

68. **Bianca,** noua in zona la tine. Rond Nitu Vasile, pentru un masaj de neuitat nu ezita sa ma contectezi si nu vei regreta. **100 L;** ☎0739.483.067

69. **Bianca.** Buna, eu sunt Bianca, am 21ani si ofer masaj de relaxare domnilor generosi cu bune maniere, mai multe detali la nr. **50 L;** ☎0731.875.948 Floridragulinoiu@yahoo.com

70. **Bianka,** 35 ani, poze reale 100%, ofer domnilor generosi si manierati masaj de relaxare si intretinere efectuat pe masa de masaj cu uleiuri si creme. Discretie maxima, detalii la tel. ☎0746.532.027

71. **Blonda** blonda reala, selectiva, 28 de ani, ofer masaj de relaxare intr-un ambient deosebit domnilor pretentiosi care apreciaza calitatea, ofer conditii de lux, discretie. Zona centrala, **300 L;** ☎0799.361.077

72. **Blonda** 26 ani, 55 kg, poze reale, te invit in compania mea la un placut masaj de relaxare. Locatie discreta si curata; **50 L;** ☎0729.638.963

73. **Blonda** 38 de ani calma si rabdatoare, singura in locatie ofer masaj de relaxare la domiciliul meu Militari **50 L;** ☎0734.152.417

74. **Blonda** cu bun simt ofer masaj vino alaturi de mine sa petrecem clipe minunate fara graba! Zona Mega Mall; ☎0768.385.427 secretelevietii91@gmail.com

75. **Blonda** cu bun simt ofer masaj vino alaturi de mine sa petrecem clipe minunate fara graba! Zona Mega Mall; ☎0768.385.427 secretelevietii91@gmail.com

76. **Blonda** reala, Bianca 21 de ani, atenta la dorintele tale te astept pe tine, domn serios pt a te rasfata cu un masaj de inalta calitate. **50 L;** ☎0735.213.119

77. **Blonda** reala, am revenit, masaj, varsta 23 ani, sunt maseuza perfecta pentru tine, contacteaza-ma si promit ca nu te voi dezamagi. Sunt vesela si dezinvolta si alaturi de mine vei uita de stresul cotidian. Te astept cu drag. **80 L;** ☎0764.958.828

78. **Blonda** Unirii Zeptar noua in zona 1.70, 56 kg, ofer masaj terapeutic si de relaxare profesional, pentru mai multe detalii, astept tel tau zona Dristor Kaufland **50 L;** ☎0734.522.735

79. **Blonda,** 27 de ani, ochi albastri ofer masaj terapeutic si de relaxare profesional, pentru mai multe detalii, astept tel tau, Unirii, Zepter. **50 L;** ☎0734.522.735

80. **Blonda,** Unirii, te invit in locatia mea curata si discreta la un placut masaj de relaxare si tonifiere, central zona Unirii, **50 L;** ☎0729.397.956

81. **Bruneta** Baba Novac rond bruneta 35 ani te astept la mine acasa pt un masaj de relaxare poze reale discretie si curatenie; **50 L;** ☎0760.746.468

82. **Bruneta** draguta, fara fite, ofer masaj de relaxare intr-o locatie curata si discreta. Zona Dristor. Locuiesc singura, **60 L;** ☎0733.782.676

83. **Bruneta** 21 ani, tanara si nonconformista fara prejudecati, ofer masaj de relaxare. Sunt la un telefon distanta. Te astept. **50 L;** ☎0731.446.363

84. **Bruneta** 21 ani, masaj, daca doresti sa ai parte de clipe de placere nu ezita sa ma contactezi, langa mine vei avea parte de tandrete si pasiune, sunt o fire sociabila rabdatoare si atenta. **50 L;** ☎0735.213.012

85. **Bruneta** 28 ofer masaj de relaxare la domiciliul meu pentru detali suna-ma Dristor Kaufland, **50 L;** ☎0720.774.598

86. **Bruneta** 30 ani iti ofer masaj de relaxare intr-un ambient placut, poze reale, discretie si seriozitate, Dristor, Baba Novac. **50 L;** ☎0764.292.336

87. **Bruneta** discreta 27 de ani noua in zona reala, foarte finuta si eleganta diferita prin stil ofer momente de relaxare totala domnilor pretentiosi, mai multe detalii la telefon. Diham. Titan. Piata Muncii ☎0721.398.154

88. **Bruneta** frumoasa Berceni, ofer masaj de relaxare, boody, creme si uleiuri aromate, igiena maxima, deplasari doar hotel, locatie intersectia Luica cu Giurgiu Dedeman, **60 L;** ☎0728.567.820

89. **Bruneta** noua in zona 22 de ani, draguta si amabila, te invit la un masaj de relaxare intr-un cadru intim si discret in locatia mea din zona Militari, Gorjului. Mai multe detalii la telefon **70 L;** ☎0732.299.069

90. **Bruneta** noua in zona Pantelimon, Buna, sunt o bruneta dulce si rafinata te astept pe tine domn generos la un masaj de calitate. ☎0786.640.741 Teleportaa@gmail.com

91. **Bruneta** noua pe site buna sunt o bruneta draguta si atenta la dorintele tale iti ofer clipe de neuitat, masaj, alaturi de mine.zona Unirii posta Vitan **50 L;** ☎0729.632.359

92. **Bruneta** reala 100%, buna eu sunt Alina, am 20 ani si te invit in locatia mea pentru a te rasfata asa cum meriti cu un masaj de calitate intr-un ambient placut si intim. **80 L;** ☎0729.657.906

93. **Bucur** Obor, doamna draguta, 44 de ani, ofer masaj de relaxare domnilor manierati. Discretie maxima, pentru mai multe detalii contactati-ma telefonic. **50 L;** ☎0764.738.593 voiculescusonya@yahoo.ro

94. **Bulevardul** Unirii buna sunt Lory, am 19 ani, 1,70, 50 kg, satena cu ochii verzi, te astept la mine in locatie pt. un masaj de relaxare, poze 100% reale, garantez revenirea; **50 L;** ☎0739.754.331 mailto:dd5648460@gmail.com

95. **Bulevardul** Unirii 33 bruneta reala, 25 de ani, ofer masaj de relaxare intr un ambient deosebit domnilor pretentiosi care apreciaza calitatea ofer discretie, zona centrala. Poze 100% reale. **150 L;** ☎0739.172.474

96. **Buna,** Berceni. Bruneta, inalta si stilata te astept in locatia mea pentru un masaj de calitate. Cer si ofer seriozitate si discretie, mai multe detalii la telefon. **100 L;** ☎0736.342.793

97. **Buna,** eu sunt Bianca, am 21 ani si ofer masaj de relaxare domnilor generosi cu bune maniere, mai multe detalii la nr. **50 L;** ☎0731.876.084 Floridragulinoiu@yahoo.com

98. **Buna,** sunt Giulia, am 22 de ani si ofer masaj de relaxare la domiciliul meu. Suna-ma pt. mai multe detalii, **50 L;** ☎0738.658.698

99. **Carmen,** Doamna matura 48 ani, te invit la un masaj de relaxare. Zona Titulescu Pasaj Basarab Program 9-20 **50 L;** ☎0784.861.481 kakucs.dorina@gmail.com

100. **Casting** filme adulti pentru domnisoare si doamne producator independent de entertainment pentru adulti angajeaza domnisoare/doamne cu varste intre 18-40 ani. **500 €;** dan.g@casting4adults.com

101. **Cautam** fata sau cuplu din Sibiu, daca esti cuplu sau o fata deschisa si discreta, te asteptam sa ne contactezi pe e-mail. Putem petrece clipe frumoase impreuna; ne poti contacta pe email: inimacalda@yahoo.com inimacalda@yahoo.com

102. **Colentina** Locatie noua situata in Colentina servicii de masaj de relaxare totala in compania mea singura discret curat. Suna-ma, **50 L;** ☎0767.423.746

103. **Colentina,** locatie noua situata in Colentina, servicii de relaxare totala in locatia mea curata, discreta, singura, suna-ma pt detalii despre pret servicii adresa exacta **50 L;** ☎0767.423.746

104. **Colentina,** Noua in zona, ofer servicii de relaxare totala la domiciliul meu, singura, discret, suna pt detalii si pret. **50 L;** ☎0768.867.044

105. **Colentina,** servicii de relaxare totala in locatia mea, curat, discret, singura suna-ma pt detalii, despre pret servicii, adresa exacta, poza reala, **50 L;** ☎0767.423.746

106. **Colentina,** noua in zona, servicii de relaxare totala la domiciliul meu situat in zona Colentina, pt. detalii despre pret servicii adresa exacta suna-ma **50 L;** ☎0768.867.044

107. **Corina** draguta si sociabila te astept in locatia mea curata si discreta pt un masaj de relaxare plin de surprize. Poze reale si recente, pt mai multe detalii contacteaza-ma, zona Titan, bd. Theodor Pallady; **80 L;** ☎0734.477.470

108. **Corina,** eleganta si manierata, 52 de ani, ofer masaj de relaxare si terapeutic la domiciliul meu. Speak english, Dristor, **200 L;** ☎0730.669.879

109. **Cristina** Blonda 29 ani, ofer masaj de relaxare in locatia mea curata si discreta situata pe bulevardul Iuliu Maniu cu Apusului. Militari, **60 L;** ☎0734.195.421

110. **Cristina** Blonda draguta, 165 m, 59 kg, 28 de ani. Ofer masaj de relaxare domnilor intr-un ambient placut si linistit in locatia curata si discreta. Situata pe bulevardul Iuliu Maniu cu Apusului. Militari, **60 L;** ☎0734.195.421

111. **Cristina** Blonda draguta, 165m, 59kg, 28 de ani. Ofer masaj de relaxare domnilor intr-un ambient placut si linistit in locatia curata si discreta. Situata pe bulevardul Iuliu Maniu cu Apusului. Militari. **60 L;** ☎0734.195.421

112. **Cristina** masaj de calitate pt. domnii care se respecta si stiu sa aprecieze calitatea. Detalii suplimentare la tel. Titan, Bd. Theodor Pallady **60 L;** ☎0732.721.047

113. **Cristina,** 31 de ani, noua in zona Tineretului Cristina, 31 de ani sunt o bruneta reala, ofer masaj de relaxare in locatia mea curata si discreta, pentru mai multe detalii ma poti contacta nou stop, sunt singura in locatie mai multe detalii suna-ma. **60 L;** ☎0735.510.351

114. **Cristina,** 31 de ani, noua in zona Tineretului sunt o bruneta reala, ofer masaj de relaxare in locatia mea curata si discreta, pentru mai multe detalii ma poti contacta non stop, sunt singura in locatie **60 L;** ☎0735.510.351

115. **Cuplu** casatorit, masaj de relaxare, ambianta placuta. Mai multe detalii la tel.; ☎0723.424.793

116. **Dana** 27 de ani, noua in zona, finuta si draguta te astept la un masaj de relaxare si tonifiere al trupului si sufletului la domiciliul meu discret si curat. Zepter.; **40 L;** ☎0739.115.414

117. **Dana** 46 ani, noua in zona, program 9-19, ofer servicii de masaj de relaxare totala si corporala la domiciliul meu domnilor ce cauta si apreciaza doamnele mature, pentru programare suna cu 15 minute inainte, nu mai negociati pretul, **100 L;** ☎0764.617.074

118. **Denisa,** miniona cu forme placute te astept intr-o locatie curata si discreta pt a-ti oferi masaj de relaxare. Titan, Theodor Pallady. **80 L;** ☎0723.192.086

119. **Denisa,** bruneta, 27 de ani, ofer masaj terapeutic de relaxare la domiciliul meu. Ofer si cer seriozitate maxima, igiena garantata. Relatii suplimentare la telefon. Piata Alba Iulia, **200 L;** ☎0721.956.330

120. **Denisa,** noua in zona, te astept intr-o locatie curata si discreta pt. a-ti oferi un masaj de relaxare. Titan Theodor Pallady **80 L;** ☎0723.192.086

121. **Deplasari** la tine sau la hotel bruneta cu forme noua in domeniu pentru a-ti indeplini dorinta unui masaj relaxant. Sunt Carina am 20 de ani, ma pot deplasa pentru o ora de masaj relaxant. Pentru detalii ma poti suna non-stop. ☎0724.114.511

122. **Dessiree** Masaj a creat pentru tine un loc incantator, curat, sigur si discret. Salonul cu cele mai frumoase fete din Bucuresti te asteapta intr-o atmosfera placuta sa descoperi arta masajului de relaxare, **120 L;** ☎0732.545.457 desiree.masaj@yahoo.com

123. **Diana,** 35 ani, singura, bruneta finuta, dulce si discreta, atenta la dorintele tale, ofer masaj de relaxare totala super calitate, zona Piata Munci Decebal, **100 L;** ☎0769.857.366

124. **Diana,** masaj Diana, te invit la mine acasa,m asaj, tanara, inalta si slim, 150 / ora si 200 / 90 min. daca nu raspund probabil inca sunt la job lasa-mi un whatsapp si revin eu. Doar masaj, new photo m-am vopsit, **150 L;** ☎0721.765.906

125. **Disfunctia** erectila riscul cardiovascular, Punctul VC6, oceanul energiei situat sub ombilic, ajuta la cresterea apetitului sexual, energie, potenta, elimina stresul 75'/180ron L-S 10-20 cauze psihogene, medicale, oboseala. **180 L;** ☎0730.942.287

126. **Doamna** 30 ani. Frumoasa discreta te invit la mine acasa la un masaj complet de relaxare. Body masaj si reflexoterapie. Central. Pt. mai multe detalii te astept cu un telefon **100 L;** ☎0728.890.998

127. **Doamna** casatorita, stilata, masaj de relaxare la domiciliul meu. Mai multe detalii la tel.; ☎0722.966.960

128. **Doamna** fac masaj terapeutic; ☎0735.670.953

129. **Doamna** ofer masaj de relaxare domnilor seriosi si cu bun simt la domiciliul meu. Mai multe detalii la tel. Titan, **120 L;** ☎0723.709.726

130. **Doamna** ofer masaj de relaxare domnilor seriosi si cu bun simt la domiciliul meu. Mai multe detalii la tel. Titan, **120 L;** ☎0760.447.314

131. **Doamna** ofer masaj de relaxare la domiciliul meu, discretie si intimitate, Delfinului Pantelimon **50 L;** ☎0739.131.765

132. **Doamna** 29 ani reala 100, bruneta, reala, selectiva, 29 de ani, ofer masaj de relaxare intr-un ambient deosebit domnilor pretentiosi care apreciaza calitatea, ofer conditii de lux, discretie. Zona centrala, rond Alba Iulia, **300 L;** ☎0737.357.380

133. **Doamna** 42, Stefan Cel Mare, Vasile Lascar matura, educata, cu experienta ofer masaj de relaxare autentic, deconectant cu ulei sau crema domnilor ce stiu sa aprecieze frumusetea maturitatii, 10-21; **120 L;** ☎0735.580.905

134. **Doamna** 53, discrete si manierata, ofer masaj de relaxare la domiciliul meu. Zona Pantelimon. Rog seriozitate. **60 L;** ☎0732.074.954

135. **Doamna** 53, manierata si educata, ofer masaj de relaxare la domiciliul meu. Zona Pantelimon. **60 L;** ☎0732.074.954

136. **Doamna** draguta stilata, blonda, ofer masaj de relaxare, terapeutic, la mine. Mihai Bravu, lancului; ☎0724.159.915 herescu.c@yahoo.com

137. **Doamna** educata, 30 de ani, ofer masaj de relaxare pe masa de masaj. Mai multe detalii la telefon. **60 L;** ☎0785.354.158

138. **Doamna** matura 38 ani, ofer masaj de relaxare domnilor generosi min. 35 ani cu bun simt, igiena si discretie maxima, poze 100 % reale, nu ezita, sector 6. Nu raspund la mesaje si nr. ascunse; ☎0733.830.288

139. **Doamna** matura 35 ani, ofer servicii de masaj la domiciliul meu. Discretie si seriozitate maxima, poze reale, zona Dristor, Baba Novac. Program10-17; **50 L;** ☎0799.568.785

140. **Doamna** matura 40 ani, noua in zona Militari sociabila si discreta, ofer masaj in locatia mea domnilor maturi si generosi, zona Militari; ☎0736.535.072

141. **Doamna** matura 48 ani, noua in zona Teiul Doamnei. Sunt o doamna matura care stie ceea ce vrea. Ofer masaj de relaxare domnilor care doresc sa scape de rutina. Fara graba Va astept, detalii la tel. Lacul Tei ap. Obor, **80 L;** ☎0729.402.665

142. **Doamna** matura 50 ani, deschisa si sociabila te astept la un masaj de relaxare ce sigur te va face sa te reinfiorci. Discretie si intimitate zona Stefan cel Mare Spital Colentina) prg 11/21, **60 L;** ☎0731.084.734

143. **Doamna** matura singura in locatie ofer masaj de relaxare si terapeutic intr-o loca?ie discret? si curata. Pentru mai multe detalii astept sa ma contactezi, **60 L;** ☎0747.683.925

144. **Doamna** matura, 33 de ani Tineretului nr 25 Amalia ofer masaj de relaxare in locatia mea curata si discreta, sunt o doamna matura cu bunul simt, pentru mai multe detalii suna-ma, **60 L;** ☎0761.877.939

145. **Doamna** matura, 47, ofer momente de relaxare doar domnilor de varsta apropiata, sunt extrem de selectiva, calda, pasionala, sociabila, atenta la detalii, pun pret pe calitate, nu deranjati inutil, cititi anuntul cu atentie, **150 L;** ☎0733.714.153

146. **Doamna** matura, masaj total, doresti sau ai clipe frumoase alaturi de doamna matura cu experienta in arta masajului!? Atunci stop. Ai gasit ce cautai. ☎0765.337.280 secretelevietii91@gmail.com

147. **Doamna** matura, singura in locatie, buna sunt Bianca, selectiva, vesela si plina de viata, ofer servicii de calitate (diverse tipuri de masaj) la domiciliul meu sau la hotel. Accept si cupluri. Lucrez pe baza de programari. **150 L;** ☎0764.654.616 gindacdorinadorina@gmail.com

148. **Doamna** singura, 44 ani, ofer masaj de relaxare, zona centrala, **70 L;** ☎0768.037.948

149. **Doamna** singura, sociabila fizic placut o fire linistita discreta si rabdatoare cu experienta in masaj terapeutic depun pasiune in ceea ce fac d-lor manierati si educati, detalii la telefon, Militari, **50 L;** ☎0737.218.736

150. **Doamna** titrata si eleganta super slim, masaj de relaxare in compania unei femei elegante, super slim si cu un calm desavarsit. Program 12-24. **150 L;** ☎0734.629.016

151. **Doamna,** ofer masaj de relaxare la domiciliul meu discretie si intimitate, Delfinului, Pantelimon. **50 L;** ☎0739.469.952

152. **Doamna,** ofer masaj de relaxare si intretinere corporala, tonifiere si revigorare Universitate, p-ta Unirii. **60 L;** ☎0720.282.102

153. **Doamna,** 33 ani, incalzeste-ti inima, trupul si sufletul cu un masaj de calitate realizat de o doamna dulce si foarte rabdatoare, vino sa fii rasfatat si sa pleci mai revigorat si mai vesel, prog. 8-22. Nerva Traian, **100 L;** ☎0769.822.691

154. **Doamna,** 34 de ani, ofer masaj terapeutic de relaxare, locatie de lux, zona Piata Alba Iulia. Sunt foarte eleganta, finuta si cu bun simt. Rog seriozitate, **200 L;** ☎0725.013.202

155. **Doamna,** 45 ani, discreta, atenta la dorintele tale, ofer masaj terapeutic, profesional de relaxare, cervical, lombar. Mosilor-Obor. Program 14-22. Discretie si igiena. Pret 100 L ora, **100 L;** ☎0727.483.225

156. **Domnisoara** cu experienta iti ofer masaj de relaxare, cervical, lombar, prostatic pe masa de masaj intr-un ambient placut si relaxant, exclus sex Titan, **100 L;** ☎0731.771.721

157. **Domnisoare** oferim masaj de relaxare, sportiv si terapeutic la noi in locatie, zona Domenii, **100 L;** ☎0765.533.828/ 0731.728.813 www.exclusivemasaj.ro

158. **Dristor** Flori te astept in locatia mea pentru un masaj de relaxare si tonifiere. Poze reale. Nu rasp la nr privat sau sms. mai multe detalii la tel. **99 L;** ☎0720.980.541

159. **Dristor** noua pe site 20 ani, 1 70, 50 kg te invit in compania mea pentru un masaj de relaxare si tonifiere, discretie si igiena maxima, mai multe detali tel., **60 L;** ☎0766.868.472

160. **Dristor** noua pe site, Madalina 1 65 , 45 kg te invit in compania mea pentru un masaj total , discretie si igiena maxima, mai multe detalii tel.; **60 L;** ☎0767.564.284

161. **Dristor** noua pe site, Pustoica 20 ani, 1.70, 50 kg te invit in compania mea pentru un masaj de relaxare si tonifiere, poze reale, discretie si igiena maxima, mai multe detalii tel. **100 L;** ☎0742.773.895

162. **Dristor,** noua pe site 19 ani, 170, 50 kg te invit la mine pentru un masaj de relaxare si tonifiere, discretie si igiena maxima, mai multe detalii tel. 150 ora **60 L;** ☎0767.029.473

163. **Dristor,** Baba Novac, tanara, 20 de ani, ofer masaj de relaxare pe masa de masaj la mine în locatie. Detalii suplimentare la telefon, **60 L;** ☎0784.794.252

164. **Dristor,** noua in zona ta, ofer masaj de relaxare domnilor generosi, te astept in locatia mea curata si discreta. Nu raspund la sms si privat,suna-ma si nu vei regreta. **80 L;** ☎0727.525.886/ 0727.525.886

165. **Dristor,** noua pe site, pustoaica 19 ani, 1 70, 50 kg te invit la mine pentru un masaj de relaxare, discretie si igiena maxima, poze reale, mai multe detalii tel., **100 L;** ☎0785.135.934

166. **Drumul** Taberei, doamna 30 de ani, te astept la domiciliul meu pentru masaj terapeutic si de relaxare, curat si discret. Detalii la telefon, **50 L;** ☎0736.944.334

167. **Drumul** Taberei Buna, ma numesc Natasha, sunt studenta, am 1,70 inaltime, 57 kg, ofer masaj de relaxare domnilor manierati intr-un ambient placut, rasfat total in compania mea. **80 L;** ☎0739.337.609 Nichi123452@yahoo.com

168. **Drumul** Taberei, Mc Donalds, buna, Loredana am 19 ani, bruneta, ochi albastri, 1.70, 55 kg. Sunt noua in zona te astept la mine pentru un masaj total de relaxare, poze reale, garantez revenirea, **50 L;** ☎0739.459.536

169. **Drumul** Taberei, Roxy, ofer masaj de relaxare si intretinere corporala, detalii la telefon, **100 L;** ☎0767.821.102

170. **Elektra,** doamna 1,70 m, 95 kg, 40 ani, ofer masaj de calitate domnilor la locatia mea. Zona Stefan cel Mare spitalul Colentina, **50 L;** ☎0724.638.812

171. **Elena** Elena, bruneta, senzuala ofer masaj de relaxare domnilor generosi dornici de aventura, intr-un cadru discret, zona Dristor KFC, nu raspund la numere private, **100 L;** ☎0721.068.913

172. **Elena,** 47 ani Buna, ofer masaj de relaxare domnilor generosi si manierati la domiciliul meu fara graba. Mai multe detalii la telefon. Zona Obor. **100 L;** ☎0742.881.736

173. **Elena,** 47 ani Buna, ofer masaj de relaxare domnilor generosi si manierati la domiciliul meu fara graba. Mai multe detalii la telefon. Zona Obor. **100 L;** ☎0742.881.736

174. **Eroii** Revolutiei Maria, 38 de ani, 1.69 m, 52 kg, bruneta, suvite blonde, curata ingrijita si foarte carismatica, ofer masaj la domiciliul meu. Pt. mai multe detalii astept sa ma suni, **50 L;** ☎0741.956.770

175. **Eroii** Revolutiei, blonda educata si manierata te astept la un masaj de relaxare Pun pret pe calitate nu pe cantitate, daca si tu, atunci suna-ma si nu vei regreta. **100 L;** ☎0720.014.700

176. **Eva** blonda, deosebita cu stil si eleganta, te astept la un masaj de relaxare deosebit. Zona Muncii, sector 3. ☎0731.984.810 korneliasolomon@yahoo.com

177. **Fete** superbe, locatie de lux multe maseuze dragute si permisive, cu experienta in domeniu, oferim masaj de relaxare, servicii de cea mai buna calitate, nu ezita sa suni. Jacuzzi, free bar. Zona Decebal, **150 L;** ☎0751.770.600/ 0784.522.572 salonsweettouch@yahoo.com

178. **Floreasca,** masaj terapeutic si de relaxare. Te astept cu drag pt un rasfat in doi numai la locatia mea. **80 L;** ☎0762.015.409

179. **Ina,** doamna matura, stilata, ofer masaj de relaxare domnilor seriosi. **100 L;** ☎0737.925.588

180. **Inchiriez** camera salon Ocazie! Inchiriere camera salon de infrumusetare complet, la doar 200 de euro ! Acces la toti clientii salonului. Fii propriul tau sef ! **200 €;** ☎0755.184.174 cameliareed@yahoo.com

181. **Inna,** miniona, o doamna cu un caracter aparte, matura mereu aceeasi, dar intotdeauna altfel, maseuza cu experienta ofer masaj terapeutic si de relaxare numai la domiciliul meu din zona Dorobanti, ☎0757.266.841

182. **Ioana,** 23 ani, ofer masaj relaxare la domiciliul meu, poze reale, discretie, zona rond Baba Novac, **50 L;**

LOCURI DE MUNCĂ

243. **Monica** 37 ani poze reale, te astept la mine in locatie pt un masaj de relaxare de neuita, mai multe detalii la tel. **100 L;** ☎0721.659.736

244. **Nemtoaica** blonda, finuta si frumoasa, 28 de ani, 1.78 m, 53 kg, ofer masaj de neuitat domnilor manierati in locatia mea. Zona bvd. D. Cantemir, Tineretului, poze reale, mai multe detalii la tel. **100 L;** ☎0762.536.750

245. **Nico** 20 de ani, poze reale si recente, te astept in locatia mea curata si discreta din zona Marriot pentru un masaj de relaxare de neuitat. Te asigur ca vei reveni cu drag la mine. Igiena si discretie. **150 L;** ☎0723.932.789 Niconico909@yahoo.com

246. **Noua** in oras, Decebal, masaj de relaxare. Sunt noua in oras. Pe mine nu mai incercat. Suna-ma pentru detalii. **50 L;** ☎0764.352.322

247. **Noua** in zona Blonda matura, 38 ani, sociabila si placuta ofer domnilor manierati masaj de relaxare si tonifiere. Teatru Masca Militari, **60 L;** ☎0723.962.562

248. **Noua** in zona Dna Ghica, Colentina, ofer servicii de relaxare totala in locatia mea curat discret singura suna-ma pt detalii despre pret, servicii adresa exacta. **50 L;** ☎0765.117.588

249. **Noua** in zona, Colentina Ofer servicii de relaxare totala in locatia mea curat discret singura. Poze reale. Suna pt detalii despre pret servicii adresa exacta. **50 L;** ☎0768.867.044

250. **O** blonda si o bruneta te asteptam la noi an locatie. Suntem doua fete dragute, dornice de a ancerce experiente noi. Dus impreuna, masaj de relaxare, diverse jocuri. Impreuna putem face ca imaginatia ta sa devina realitate; **150 L;** ☎0769.592.581

251. **Patricia,** Dristor, Mc, buna, sunt o femeie matura, discreta si ma poti gasi intr-o locatie noua, de lux in zona Mc Dristor pentru un masaj de relaxare; **50 L;** ☎0736.760.098 popescuadriana@gmal.com

252. **Poze** reale. Masaj profesional somatic pe toata suprafata corpului (cervical, spate, picioare), atestat in domeniu, sunt singura, fara colega, imbinam placutul cu utilul, se poate executa masaj cu bat de bambus, **60 L;** ☎0770.217.983

253. **Pustoaica,** Unirii, 19 ani, dulce foc, te invit in locatia mea pentru un super masaj de relaxare. Vino si te vei convinge. Nu rasp. la nr. privat, **100 L;** ☎0728.301.979

254. **Rahova** stradal, ofer masaj de relaxare, curatenie si discretie, poze reale, **40 L;** ☎0738.178.637

255. **Rahova,** stradal, ofer masaj de relaxare curatenie si discretie. Poze reale **40 L;** ☎0738.178.637

256. **Reala** 100%. Noua in domeniu, Alessia 19 ani bruneta slim, te Invit in locatia mea pentru a te rasfata cu un masaj de calitate intr-un ambient placut si discret. **80 L;** ☎0739.483.238

257. **Relaxare,** masaj, Dorobanti, matura discreta, cu multa experienta, masaj deconectant pentru un plus de sanatate si placere, 5 euro/tel english, french speaking 10-22, Dorobanti, ☎0739.410.880 adela.eugenia€ @yahoo.com

258. **Rond** Alba Iulia, ofer servicii de masaj total la domiciliul meu pt mai multe detalii astept tel. tau. Singura in locatie program de la 11-23. Speak english. **50 L;** ☎0721.773.154/ 0753.815.302

259. **Rond** Alba Iulia, Rond Alba Iulia, buna, sunt Lory am 1,75, 50 kg, satena 19 ani, noua in locatie, te astept la mine pentru un masaj de relaxare, garantez revenirea, poze 100% reale. **50 L;** ☎0739.067.510 marymaryananicol879@gmail.com

260. **Roxana** Draguta si comunicativa te astept in compania mea pt a-ti oferi un masaj de neuitat. Poze reale 100% . Pt mai multe detalii ma poti contacta non-stop. Zona Titan **60 L;** ☎0720.649.968

261. **Roxi,** te astept la un masaj de relaxare si toniere al sufletului dar mai ales al trupului. Unirii Zepter. Poze reale 100% Unirii, Zepter **60 L;** ☎0725.473.852

262. **Ruxandra,** 27 ani, noua in zona. Finuta si draguta, te astept la un masaj de relaxare si tonifiere al trupului si sufletului la domiciliul meu discret si curat. Unirii. Zepter. **50 L;** ☎0739.115.415

263. **Servicii** de calitate, masaj, sauna, jacuzzi, Anna, medic kinetoterapeut, reala, selectiva, vesela si plina de viata, ofer servicii de calitate (diverse tipuri de masaj) la domiciliul meu sau la hotel, domnilor discreti si generosi; **100 L;** ☎0736.890.339

264. **Servicii** webdesign, Seo, site prezentare, e-shop Oferim servicii webdesign complete: blog, site prezentare, magazin online, forum etc. De la alegerea bazei (HTML, PHP, Wordpress, etc) la alegerea culorilor, fonturilor etc. Garantam profesionalism, **100 €;** ☎0760.370.566 alex.preda87@yahoo.ro

265. **Si** sambata si duminica numai daca doriti masaj terapeutic, relaxare sportiv, atestat.masa si pt pers de 150 kg. Plaza Taberei Militari. Duduita 40+.100 L H happy end uleioasa,pt prostata 150 L H.10/20.Vedeti Harta cu locatia **70 L;** ☎0736.867.134

266. **Silvia,** 34 ani, poze reale 100%, ofer domnilor generosi si manierati masaj de relaxare si intretinere efectuat pe masa de masaj cu uleiuri si creme. Discretie maxima, detalii la tel. Nu rasp. la nr. privat si sms. ☎0720.407.840

267. **Simona** 36 ani, poze reale din locatie. Bruneta finuta si stilata ofer masaj de neuitat domnilor manierati in loca?ia mea. Zona Obor -Colentina, **100 L;** ☎0736.676.955

268. **Simona,** 30 ani ofer masaj de relaxare la domiciliul meu, zona Kaufland Obor. Mai multe detalii la tel. Poze reale, **60 L;** ☎0748.944.812

269. **Singura** in locatie Unirii 100% reala sunt o bruneta draguta fara fite ofer clipe de neuitat, masaj. Curatenia si discretia ma defineste in totalitate, pentru mai multe detalii sunati-ma, stiu sa ma comport frumos cu tine speak english, **100 L;** ☎0734.471.262

270. **Sonia,** 37 ani, noua in zona Dristor, ofer masaj de relaxare la domiciliul meu. Discretie si seriozitate. Poze reale; Te astept; ☎0726.586.158

271. **Sophie,** 25 ani, 1.60 cm si 48 kg. Feminitatea si bunul simt sunt calitatile care ma caracterizeaza. Va astept la un masaj de relaxare. Poze reale, nu insista. Zona Piata Muncii, **200 L;** ☎0725.458.291

272. **Soryna** 30 ani, ofer domnilor generosi si manierati masaj de relaxare si intretinere efectuat pe masa de masaj cu uleiuri si creme. Discretie maxima detalii la tel. Nu rasp. la nr. privat si sms zona Obor **100 L;** ☎0758.158.334

273. **Spa,** jacuzzi, sauna, masaj oriental, apa iti incinge simturile. Rejuveneaza-te cu un pachet SPA, 120 min. la Noblesse Unic Masaj & Spa din str. Leonida nr. 8, in centru. Free drinks. Foto reale pe site. Masaj relaxare, body si oriental, **360 L;** ☎0727.148.861

274. **Stresat** Carmen, doamna matura, 48 ani. Esti stresat, te invit la un masaj de relaxare. Zona pasaj Basarab. Program 9-20. 50 ron **50 L;** ☎0784.861.481

275. **Sunt** Carina, o domnisoara de 21 ani, 1.80, 60 kg noua in zona. Te astept la mine pentru un masaj de relaxare mai multe detalii la tel. Poze reale 100%, **60 L;** ☎0701.175.927

276. **Sunt** noua in zona, te astept pe tine domn generos sa te rasfat cu un masaj de relaxare in locatia mea discreta si curata. Titan ☎0734.477.470

277. **Tanara,** 33 de ani, ofer masaj de relaxare profesional, masaj terapeutic, masaj cervical, lombar, capilar, experienta, atestat, masa de masaj, locatie centrala, discretie, conditii excelente, foto reale, **100 L;** ☎0733.529.054

278. **Tanya,** bruneta, 30 de ani, ofer masaj de relaxare doar la domiciliul meu, igiena maxima. Mai multe detalii la telefon, zona Kaufland Obor, **80 L;** ☎0754.501.294

279. **Tina** 42, doamna matura finuta si rabdatoare iti ofer masaj de relaxare, discretie totala. **60 L;** ☎0721.980.503

280. **Tineretului,** doamna matura ofer masaj de relaxare si terapeutic intr-o locatie curata si discreta. Pentru mai multe detalii astept sa ma contactezi. **80 L;** ☎0754.680.801

281. **Total** Buna! Sunt Sonia, 18 ani, ofer masaj de relaxare. Iubesc ceea ce fac deci nu ezita sa ma suni. Te astept! **100 L;** ☎0725.396.949

282. **Uitati** de stres, masaj relaxant si placut dupa o zi obositoare. Un masaj de relaxare, ce iti reda energia fizica si psihica a intregului organism! Maseuza, sector 6; ☎0732.165.419

283. **Unirii** nr. 7, Ana 23 ani, iti ofer masaj de relaxare intr-un ambient placut, poze reale, discretie si seriozitate **70 L;** ☎0768.632.447

284. **Unirii,** masaj total, poze reale, super finuta si rabdatoare te invit la un masaj de relaxare si tonifiere, intr-o locatie curata si discreta. ☎0729.615.906

285. **Unirii,** Zepter, Andreea, te astept in locatia mea intr-un ambient placut pentru un masaj de relaxare, singura in locatie, poze reale 100%, mai multe detalii la tel., nu raspund la sms si nr. privat, 100 lei/h. **50 L;** ☎0769.550.863

286. **Universitate,** Bianca 24 de ani, sunt o fire calma, atenta cu tine, pt mai multe detalii, contacteaza-ma. **80 L;** ☎0734.055.687

287. **Veronica** doamna matura sunt noua in aceasta zona, discreta, te astept la un masaj de relaxare ofer seriozitate si cer la fel, zona Stefan cel Mare, spitaiul Colentina. **60 L;** ☎0731.084.734

288. **Yasmina,** bruneta reala, selectiva, 28 de ani, ofer diverse tipuri de masaj corporal intr-un ambient deosebit domnilor pretentiosi care apreciaza calitatea, ofer conditii de lux, discretie. Zona centrala, **200 L;** ☎0799.396.558

2 Locuri de muncă

Oferte full time

Îl RUGĂM pe clienţii noştri să acorde tuturor şansa de a participa la ocuparea unui post, indiferent de: rasă, etnie, naţionalitate, limbă, religie, convingeri, categorie socială, categorie defavorizată, vîrstă, sex,orientare sexuală, cf. Legii 48/2002

1. **Absolvent** liceu, promotiile 2014, 2015, 2016 pentru catering si evenimente, program luni-vineri 09:00-17:30 si 2 sambete/ luna. O masa pe zi, contract de munca cu norma intreaga, posibilitati de avansare, zona metrou Costin Georgian; **1.700 L;** ☎0749.997.100 comenzi@bucateperoate.ro

2. **Absolventi,** someri dupa anul 2013 cu sau fara diploma. ☎0740.101.051 eliza@aktis.com.ro

3. **Activitate** de colaborare pt activi si pensionari 3-4 ore, castig progresiv. ☎0723.141.334

4. **Activitate** suplimentara, 2-3 ore/zi, pentru cei care s-au saturat de serviciu. Stanescu. ☎0724.225.047

5. **Adjunct** sef depozit Fabrica cu profile din aluminiu, situata in Bolintin Deal, cauta adjunct sef productie cu experienta in conducerea personalului din depozit.

6. **Admin** videochat daca stii ce presupune back up ul unui model, ai idei inovatoare, stapanesti limba engleza la nivel de peste mediu inseamna ca postul de writer este cel ce ti se potriveste; **1.000 €;** ☎0751.124.276 hr@unicornagency.ro

7. **Administrator** cladire pentru gradinita particulara din sectorul 1. Detalii la telefon; ☎0768.187.980 florentin.oprea@karinkids.ro

8. **Administrator** cladiri birouri si depozit Firma zona Mogosoaia, angajeaza Administrator cladiri cu cunostinte tehnice de instalatii si care sa tina relatia contractuala cu chiriasii de birouri/zone de depozit. ☎0753.228.228

9. **Administrator** cu functia de ingrijitor incasator pentru teren minifotbal zona sector 6. Carte de munca. Pentru detalii va rugam sunati. Nu putem raspunde la mesaje, salariu in functie de progam **1.600 L;** ☎0725.291.094

10. **Administrator.** Asociatia de Proprietari bloc Baicoianu din bd. Lascar Catargiu nr. 24-26, sector 1, Bucuresti angajeaza administrator imobil (3 scari cu 71 ap) incepand cu 01.02.2019, in conditiile prevederilor art. 106 din Legea nr. 196/2018, dar care are domiciliul cel mai apropiat de locatia noastra. Contact tel./ email; ☎0724.370.952 asociatiaproprietaribaicoianu@yahoo.ro

11. **Administratori** blocuri care sa indeplineasca si functia de casier pentru firma Scomet administrare imobile. Conditii obligatorii: permis, masina, atestat administrator imobile. Program 13.00-21.00, **2.200 L;** ☎021.336.77.44 office@scomet.ro

12. **AEK** Security Devision, angajeaza agenti securitate, receptioniste, servanti pompieri, dispeceri, sefi obiectiv. Salariu net 1.800-1.920 lei. Relatii: ☎0760.411.281 recrutare@aeksecurity.ro

13. **AEK** Seucrity Division angajeza agenti de paza pentru magazine situate in Mall-uri. Salariul net, **2.040 €;** ☎0760.411.281

14. **Agent** interventie cu permis categoria B si atestat; ☎021.335.84.20/ 0722.307.333 angajari@aba.ro www.abasecurity.ro

15. **AGENT** paza si ordine, agent control acces cu atestat; ☎021.335.84.20/ 0722.307.333 angajari@aba.ro www.abasecurity.ro

16. **Agent** curatenie 8 ore. Program: schimb 1, schimb 220 locuri disponibile. Salariu in functie de locatie Intre 1.400 si 1.600 lei net in mana. Contract munca full time **1.450 L;** ☎0799.773.033/ 0799.883.710 office@mavim.ro

17. **Agent** curatenie pentru complex rezidential sector 2; ☎0742.118.631 arsratiohr@gmail.com

18. **Agent** curatenie birouri, executa lucrari de igienizare si curatenie specifice cladirilor de birouri (Pipera). Program 2 schimburi, luni-vineri, 8h (06-14/12-20). Pachet salarial 1.650 Lei. Detalii la telefon 0751017988 ☎0751.017.988

19. **Agent** curatenie Bucuresti sau Magurele, menajera, pentru sedii de firma, cladiri birouri, program 8 ore/zi sau part time, carte de munca. Salariul net 1400 lei plus transport, **1.400 L;** ☎0732.405.096 office@curatluna.ro

20. **Agent** curatenie echipa mobila/interventii, 2100 lei. ICS angajaza pentru echipa mobila de interventii personal (baieti) cu experienta in domeniu pentru lucrari de spalare a mochetelor, marmura, post construct, birouri, etc. Salariu motivant si contract; **2.100 L;** ☎0771.449.760

21. **Agent** curatenie, firma curatenie cauta femeie pentru birouri Bucuresti, zona Fashion House Militari, program 4 zile pe saptamana (luni-joi), 8 ore/zi. Salariul net 1200 ron/luna. Se ofera si abonament ratb lunar **1.200 L;** ☎0722.590.504

22. **Agent** curatenie, Firma de curatenie angajeaza personal pentru curatenie spatii birouri, program 8 ore in zona AFI Cotroceni si zona Victoriei. Salariul net este de 1600 Lei fara alte bonusuri. **1.600 L;** ☎0742.262.700 angajari@artfm.ro

23. **Agent** curatenie, echipa interventie firma de curatenie angajeaza agenti curatenie pentru echipa de interventie. Salariu net 1700 lei + bonusuri. Oferim si cazare; ☎0786.461.231

24. **Agent** DDD dezinsectie, dezinfectie si deratizare cu carnet de conducere, pt. societate comerciala. Rugam seriozitate; ☎0733.127.777

34. **Agent** Imobiliar firma cu experienta de peste 10 ani in domeniu angajam agenti imobiliari. Locatia este situata in sect. 2 in zona Armeneasca. Daca vreti sa va alaturati echipei noastre; ☎0758.074.444/ 0723.460.200 sweethome_imob@yahoo.com

35. **Agent** imobiliar, direct de la dezvoltator complex rezidential din Otopeni, cauta coleg cu experienta in vanzari pentru a se alatura echipei de la Home, salariu fix, comision, program full time ☎0728.700.329 orasanuelena22@gmail.com

36. **Agent** interventie, program 24/48 salariu incepand de la 2200 lei net, platiti la timp. Varsta cuprinsa intre 24-40 ani, 175 inaltime, 80 kg, permis si atestat obligatoriu. **2.500 L;** ☎0736.273.846 bogdan.borangic@vogsistemactiv.ro

37. **Agent** livrator farmacii Lider national in productia de ceaiuri, angajeaza agent livrator. Experienta de cel putin 1 an in activitatea de distributie. Permis conducere categoria B (minim 2 ani). Relatii la tel.; ☎0731.930.315 bucuresti@fares.ro

38. Agent marketing firma angajeaza agent marketing pentru promovarea produselor companiei cu experienta in domeniul hipermarketurilor, permis conducere, seriozitate, ☎0724.356.260 platinambalaje@gmail.com

39. **Agent** securitate barbati si femei cu atestat si fara, oferim scolarizare, zona Balotesti, Tunari, Otopeni; **1.400 L;** ☎0746.957.747 danservfor@yahoo.com

40. **Agent** securitate, urgent, angajam Bucuresti si Ilfov. Salariul net 1.500-1.800 lei; ☎0727.762.119

41. **Agent** vanzari Angajam agent vanzari pentru firma de distributie incaltaminte, email zh197811. zh197811@yahoo.com

42. Agent vanzari Cerinte: experienta in domeniul vanzarii obiectelor sanitare (materiale destinate finisajelor si amenajarilor interioare) de minim 2-3 ani; ☎0729.932.957 doina@artemisromania.ro;doinadumitru@hotmail.com

AEK SECURITY DIVISION ANGAJEAZĂ

- ŞEFI TURĂ - RECEPŢIONISTE
- SERVANŢI POMPIERI - DISPECERI

AGENŢI DE SECURITATE

Salariu net 1.800 - 1.920 lei

Relaţii: 0760.411.281
Email: recrutare@aeksecurity.ro

54. **Agenti** de curatenie Firma de curatenie angajam sub contract de munca agenti de curatenie in Bucuresti, cu program flexibil, salariu motivant, tichete de masa, sporuri de performanta, plata orelor suplimentare. ☎0733.966.632 conicfinance@gmail.com

55. **Agenti** de curatenie, femei si barbati pentru hypermarket din zona Berceni. Program 8 ore, contract; ☎0758.044.134

56. **Agenti** de paza cu atestat; ☎0732.165.053

57. **Agenti** de paza cu/fara experienta, pentru zonele metrou Pipera, Militari si Berceni. Salariu net 1500 - 2000 lei. Plata salariului la termen. Interviuri: str. Radu de la Afumati nr. 13, sector 2, zona Obor-Lizeanu; ☎0769.075.995/ 0769.075.999

58. **Agenti** de paza firma de paza angajeaza pentru obiective din Ciofliceni si Chitila (Ilfov) ☎0723.393.728

69. **Agenti** de securitate. angajam agenti de securitate cu/fara experienta cu domiciliul in Bucuresti si Ilfov. Obiectivele sunt magazine, programul destul de lejer, salariul fara intarzieri salariale; **1.800 L;** ☎0734.222.064/ 0786.123.176 cristi.serban@swatinternational.ro

70. Agenti de securitate. Firma de paza, angajam agenti de securitate, calificati/ necalificati, pentru obiective din Bucuresti. Domiciliul: Bucuresti. Salariu motivant, fara intarzieri salariale. Tel.: ☎0734.222.064

71. **Agenti** de securitate. Respect Security angajeaza agenti de securitate. Cerinte minime: atestat, experienta in domeniu; ☎021.312.74.16

72. AGENTI DE VANZARI MARE PUBLICITATE ANGAJEAZA ANUNTUL TELEFONIC. CAUTAM PERSOANE DINAMICE CU EXPERIENTA IN VANZARI. TRIMITE CV-UL PE MAIL LA: REDACTIA@ANUNTUL.RO

73. **Agenti** imobiliari cu experienta in domeniu. Oferim conditii de exceptie, comision 50-70%, sediul modern zona Gara de Nord. Intra pe site sa te convingi. Te asteptam la interviu; www.tentantimobiliare.ro ☎0720.064.609/ 021.222.01.25 tentantimobiliare@yahoo.com

74. **Agenti** imobiliari cu experienta Metropolitan Residence. Abilitati operare PC, orientare catre client, orientare catre rezultate, abilitatea de a lucra in echipa. Abilitati de comunicare, negociere, vanzare, organizare. CV la email, sa ajunta pe adresa: recrutari@metropolitanresidente.ro

75. **Agenti** imobiliari cu sau fara experienta, pentru zonele Piata Iancului, Unirii, Alba Iulia, Dristor, Tineretului, Vitan, Nerva Traian, oferim initiere, training, contract, auto, decont taxi, publicitate fara limita de buget, departament juridic **1.000 €;** ☎0744.597.597 hr@excesimobiliare.ro

76. **Agenti** imobiliari, se ofera salariu si comision Global Imob angajeaza agenti imobiliari pentru sector 6, agent teren si birou. Se ofera salariu, comision, masina, birou, etc. Sediul este in Militari Lujerului, ☎0768.100.983

77. **Agenti** interventie, ce cauti? Un loc de munca stabil, unde sa poti fi motivat si respectat de angajator precum si de cei cu care intri in contact? Noi iti propunem sa incearci Guard One. ☎021.300.21.01 office@guardone.ro

78. **Agenti** paza atestati, din Bucuresti, angajez urgent; ☎0788.411.206

79. **Agenti** paza Berceni Libra Guard angajeaza agenti paza pt. Bucuresti zona Berceni. Salariu 1700 ron. **1.700 L;** ☎0755.000.687 Office@libraguard.ro

80. **Agenti** paza Bolintin Deal Libra Guard angajeaza agenti paza pt. Bolintin Deal, jud Giurgiu. Salariu 1500 Lei. **1.500 L;** ☎0755.000.687 office@libraguard.ro

81. **Agenti** paza Bucuresti Libra Guard angajeaza agenti paza Bucuresti zonele Unirii, Timpuri Noi si Crangasi. Obiective industriale. Salariu 1.500 lei. **1.500 L;** ☎0784.908.888 office@libraguard.ro

82. **Agenti** paza Bucuresti Serban Voda Libra Guard angajeaza agenti paza pt. Bucuresti zona Serban Voda. Salariu 1700 Lei; **1.700 L;** ☎0758.113.453 office@libraguard.ro

83. **Agenti** paza Bucurestii Noi, Pajura. Libra Guard angajeaza agenti paza pt. Bucuresti zona Pajura Bucurestii Noi. Salariu 1.700 Lei. **1.700 L;** ☎0746.235.834 office@libraguard.ro

84. Agenti paza control acces, cu experienta, conditie fizica buna, post interior, program 12 ore, Mogosoaia, 10 lei/ora, penrru Etalon Security; ☎0723.691.373

85. **Agenti** paza cu atestat, pentru Bucuresti, zona Theodor Pallady, sos Alexandriei, Romexpo, Drumu Intre Tarlare, Cernica, mai multe detalii la interviu, salariu 1.600 lei in mana, program 24/48 si 12/36, 1400 lei bani mana, ☎0728.873.928

86. **Agenti** paza cu atestat, pt. obiective Bucuresti; ☎0744.555.199

87. **Agenti** paza Militari Libra Guard angajeaza agenti paza pt. Bucuresti zona Militari. Salariu 1.700 ron. **1.700 L;** ☎0758.113.453 office@libraguard.ro

88. **Agenti** paza Piata Cosbuc, Libertatii, Libra Guard angajeaza agenti paza in Bucuresti, zona Piata Cosbuc, Libertatii, Bingo Europa. Salariu 1700 lei. **1.700 L;** ☎0755.000.687 Office@libraguard.ro

89. **Agenti** paza Rahova Bucuresti, Libra Guard angajeaza agenti paza pt. Bucuresti zona Rahova. Salariu 1600 Ron **1.600 L;** ☎0755.000.687 office@libraguard.ro

90. **Agenti** paza scoala sector 5, angajam agenti securitate pentru scoli in Bucurestii, sector 5. Salariu net 1980 lei. Contract de munca legal fara intarzieri la plata salariului. Program de lucru flexibil; **1.980 L;** ☎0733.889.116/ 0762.217.697/ 0733.775.683 angajare.tg@gmail.com

91. **Agenti** paza urgent cu atesat pt. obiective aflate in Centrul Vechi si Piata Victoriei. Rog seriozitate **1.400 L;** ☎0744.774.982

92. **Agenti** paza zona Pantelimon, Libra Guard angajeaza agenti paza pt. Bucuresti, zona Pantelimon. Salariu 1700 ron. **1.700 L;** ☎0755.000.687 Office@libraguard.ro

93. **Agenti** paza, Bolintin Deal Libra Guard angajeaza pentru obiectiv industrial zona Bolintin Deal. Salariu 1.500 ron. **1.500 L;** ☎0755.000.687 Office@libraguard.ro

94. **Agenti** securitate Bolintin Deal Firma de paza angajeaza agenti de securitate la un obiectiv - depozit, situat pe autostrada in dreptul localitatii Bolintin Deal, program in ture, 6 lei/ ora, seriozitate, conditii de munca, **1.600 L;** ☎0758.082.200/ 0758.223.635 stonesaaip@gmail.com

95. **Agenti** securitate Herastrau Firma de paza angajeaza agenti de securitate cu experienta pentru obiective, cladiri de birouri, in zona parcului Herastrau si in zona stadionului Ghencea, program in ture, seriozitate, **1.600 L;** ☎0758.082.200/ 0758.223.635 stonesaaip@gmail.com

96. **Agenti** securitate pentru complexuri rezidentiale, zone exclusiviste. Contract de munca legal, program de lucru flexibil, Salariul 1.800 Lei net **1.800 L;** ☎0762.217.697/ 021.310.05.02/ 0733.889.116 angajare.tg@gmail.com

97. **Agenti** securitate pentru zona Crangasi, Militari, Ghencea, Calea Grivitei, Bucurestii Noi, Damaroaia. Program flexibil, salariul net 1.600 Lei, telefon 0733775683, 0762217697 **1.600 L;** ☎0733.889.116/ 021.315.21.84/ 0760.650.245 angajare.tg@gmail.com

98. **Agenti** securitate securitate barbati si femei cu atestat si fara, oferim scolarizare, zona Balotesti, Tunari, Otopeni; **1.400 L;** ☎0746.957.747 danservfor@yahoo.com

99. **Agenti** securitate complex rezidential zona Berceni Aparatorii Patriei, Ira, Popesti, Luica. Contract de munca legal, program de lucru flexibil. Salariu 1.800 lei net. Tel. **1.800 L;** ☎0762.217.697/ 021.315.21.84 stancovici@teamguard.ro

100. **Agenti** securitate Grivita, Laromet, Bucurestii Noi cu si fara atestat. Bucurestii Noi, Calea Grivitei, Laromet. Contract de munca legal, program de lucru flexibil. Salariu net 1.700, telefon: **1.700 L;** ☎0762.217.697/ 021.315.21.84/ 0733.775.683 angajare.tg@gmail.com

101. **Agenti** securitate hotel zona ultracentrala Societate de paza angajeaza urgent agenti securitate pentru hotel zona ultracentrala. Salariu motivant, program flexibil. Posturi limitate. Urgent, **1.700 L;** ☎0762.217.697/ 021.310.05.02/ 0733.889.116 stancovici@teamguard.ro

102. **Agenti** securitate Jilava, Berceni, Popesti, Luica pentru societate de paza, cu/ fara calificare. Contract de munca legal, program de lucru flexibil, salariul net 1.800 Lei. Telefon 0732019242, **1.800 L;** ☎0762.217.697/ 0733.775.683/ 021.315.21.84 angajare.tg@gmail.com

103. **Agenti** securitate la firma de paza Angajam agenti securitate pentru posturi de sef tura, dispecer, agent punct control in obiective din Bucuresti, zona Bucurestii Noi, Straulesti; ☎0720.077.418 sef.zona.b5@tiger.ro

104. **Agenti** securitate Pantelimon,Delfinului,Morarilor societate de paza angajeaza agenti de securitate pentru zona Pantelimon, Delfinului, Morarilor. Contract de munca legal, program de lucru flexibil. Salariu motivant. **1.600 L;** ☎0735.608.975/ 021.310.05.02 angajare.tg@gmail.com

AGENŢI SECURITATE
pt MAGAZINE de renume din Bucureşti

Salariu începând de la 1.920 Lei NET- banii dvs. (contribuţiile şi impozitele fiind suportate de societate), salariul se plăteşte la timp, contract de muncă integral, sărbători legale plătite dublu, prime, servicii medicale gratuite, condiţii plăcute (se lucrează în interior, beneficiaţi de aer condiţionat), excursii gratuite munte / mare, calificare profesională gratuită.

Interviurile: Str. Calea Vitan nr. 293, sector 3, luni-vineri, 09.00-16.00.
Mijloace de transport: 124, 202, 223, 135, 123 Auchan Vitan, vis a vis de Târgul Auto Vitan.

Relaţii la tel. 0749.062.295

25. **Agent** de curatenie, angajam doamna serioasa pentru curatenie in cladire de birouri, program 06.00-12:00 in zona metrou Aviatorilor. Oferim loc de munca pe termen lung, salariu atractiv si bonuri de masa; ☎0771.791.342/ 0771.791.342

26. **Agent** de curatenie, Angajam doamna serioasa pentru curatenie intr-o cladire de birouri program 06.00 - 14.00 in zona Izvor, sector 5. Oferim loc de munca pe termen lung, salariu atractiv, tichete de masa; ☎0771.791.342/ 0771.791.342

27. **Agent** de paza Otopeni pentru complex rezidential din Otopeni. Program de lucru in ture. Asteptam cv-ul dumneavoastra la adresa de mail: elena.orasanu@ambasado-events.ro ☎0728.700.329/ 0762.796.081 orasanuelena22@gmail.com

28. **Agent** de securitate cu atestat, Bronec angajeaza agenti securitate cu sau fara atestati. Pentru mai multe detalii va asteptam la sediul societatii: Str. Mesterul Manole nr. 1, bl. D17, sc. 1, et. 4, ap. 12, sect. 3, Bucuresti. ☎021.323.54.69/ 0730.583.840 bronec@bronec.ro

29. **Agent** de securitate, pentru Fox, fabrica de mezeluri. Atestat de paza. Spor de noapte, masa calda gratuita, bonusuri, nedeterminata, 12/24 -12/48. Sector 4. Contactati-ne intre 9-17, L-V; **1.500 L;** ☎0726.718.768

30. **Agent** de Vanzari firma de cleaning & DDD - Experienta nu este obligatorie. Cunostinte minime de calculator, dispus la deplasari in Bucuresti, se deconteza transportul in comun. Salariu fix + comision; **2.400 L;**

31. **Agent** de vanzari, manager de cont, firma de cleaning & DDD. Experienta nu este obligatorie. Cunostinte minime de calculator, dispus la deplasari in Bucuresti, se deconteza transportul in comun. Salariu fix + comision pana la 5.000 Lei, **2.500 L;** ☎021.780.00.80/ 0751.127.227 contact@conexclean.ro

32. **Agent** imobiliar Agentie imobiliara cu experienta in domeniu, cu sediul in bulevardul Unirii si Calea Serban Voda, angajeaza agenti imobiliari cu sau fara experienta. Conditii foarte avantajose. www.cristalholding.ro; ☎0799.059.903 office@cristalholding.ro

33. **Agent** imobiliar Companie multinationala angajeaza agent inchirieri spatii de birouri si depozitare. Pt. mai multe detalii rog sunati; ☎0751.517.441

43. **Agent** vanzari credite bancare ne marim echipa de vanzari directe. Daca esti motivat financiar si cauti un job care sa iti ofere si timp liber, transmite CV-ul tau pe adresa andreea.ivanescu@otpadvisors.ro sau apel la tel. ☎0727.806.609 vacaru_andreea@yahoo.com

44. **Agent** vanzari cu experienta Experienta in vanzari, distributie (materiale de constructii, sanitare reprezinta un avantaj), **500 €;** ☎0765.214.577 bruo@romtatay.ro

45. **Agent** vanzari Editura editura angajeaja agent vanzari - distributie . Se ofera salariu atractiv + comision. CV - office@unicart.ro. Relatii suplimentare tel. ☎0723.842.660/ 0723.842.660 office@unicart.ro

46. **Agent** vanzari in turism (Bucure?ti) Agent vanzari, barbat / femeie comunicativ(a), proactiv(a), care sa lucreze bine atat in echip? cat si individual. **300 €;** andrei.tudosan@pandatur.md

47. **Agent** vanzari, fabrica de confectii angajam peroana serioasa pentru aprovizionare si vanzari, posesor permis de conducere cat. B ☎0730.773.889 office@prettygirl@yahoo.ro

48. **Agent** vanzari, sofer angajam agent de vanzari si sofer distributie materiale plastice vending. Salariu atractiv. ☎0730.280.009 robert.sovar@yahoo.com

49. **Agent** vanzari, vanzator Daca esti tanar si iti doresti sa lucrezi intr-un mediu dinamic cu posibilitati de dezvoltare, trimite-ne CV-ul tau! Rol: agent vanzari la Lonidas Banasa Mall in stand de tip insula. **1.700 L;** ☎0773.897.227 alexxcirnu@gmail.com

50. **Agent,** consilier, broker imobiliar, candidatul ideal minim studii medii; permis de conducere cat. B, autoturism propriu, obligatoriu, cu experien?? in imobiliare sau vanzari;- persoana sociabila, dinamica, motivata, aspect placut. ☎0799.929.025 aura.c@star-construct.ro

51. **Agenti** curatenie pentru cladire de birouri. Experienta de minim 3 ani in domeniu constituie un avantaj. Detalii la telefon. Asteptam CV-urile pe email ☎0757.027.528 career@coralconstruct.ro

52. **Agenti** curatenie baieti si fete, program 8 ore/ part time, seara, pentru birouri si spatii comerciale, salariu motivant, transport asigurat; tel 0723395147. ☎0723.395.147

53. **Agenti** curatenie, tura de noapte sau zi. Sediu birouri in Bucuresti, conditii avantajoase de salarizare, bonuri de masa, plata ore suplimentare, bonusuri. Puteti sa ne contactati de luni pana vineri intre orele 9-18 la tel.: ☎0784.290.182

59. **Agenti** de paza pentru transport feroviar angajam urgent, salariu net. Telefon, **2.400 L;** ☎0799.746.324

60. **Agenti** de paza, zona Cernica, Pantelimon, salariu net 1.400 Lei **1.400 L;** ☎0723.619.446

61. **Agenti** de paza. Firma de paza angajeaza pentru obiective din Berceni, Drumul Taberei si Straulesti; ☎0723.393.728

62. **Agenti** de paza/securitate Angajam urgent agenti de paza/securitate cu sau fara atestat. Salariul oferit este de 1.700 ron. Pt. mai multe detalii va rugam sa ne contactati pe numerele de tel. **1.700 L;** ☎0769.076.807/ 0726.248.400 aquaqueen.aqua@gmail.com

63. **Agenti** de securitate Caldo Privat Security angajeaza agenti de securitate cu sau fara atestat, pentru cladiri de birouri, galerii comerciale, centre de afaceri si hoteluri. Experienta in paza constituie un avantaj dar nu este obligatorie. Salariu motivant ☎0766.051.733/ 021.322.02.11 recrutare@caldoprivatsecurity.ro

64. **Agenti** de securitate cu sau fara atestat pentru obiective in zonele Pipera, Popesti-Leordeni, Berceni, Militari Pacii, B-dul Decebal, program in ture, salariu 1.800-2.000 lei. Plata la termen, **2.000 L;** ☎0769.075.995/ 021.311.35.13 angajari@carpatguard.ro

65. **Agenti** de securitate Plus Protect Security angajeaza agenti de securitate cu sau fara atestat pentru obiectivele sale din Bucuresti. Pentru mai multe informatii va stam la dispozitie; ☎0773.800.174 office@plusprotect.ro

66. **Agenti** de securitate pentru Bucuresti societate de paza angajeaza agenti de securitate in conditii avantajoase pentru Bucuresti. Telefon: ☎0722.525.343/ 0767.090.837 resurseumane@danol.ro

67. **Agenti** de securitate pentru magazine. Angajam agenti de securitate cu/fara experienta cu domiciliul in Bucuresti si Ilfov. Salariul atractiv si fara intarzieri salariale. Tariful per/ora/agent destul de mare. Programul de lucru flexibil, **1.850 L;** ☎0786.123.176 bogdan.ursu@swatinternational.ro

68. **Agenti** de securitate, posturi interior, program de zi, angajeaza conform legii 333/2003, Agentie de securitate. Salariul net 1.700-2.000 lei; ☎0747.221.397/ 021.337.44.77

ANGAJĂM **AGENŢI CURĂŢENIE**
TURA DE NOAPTE SAU ZI
SEDIU BIROURI ÎN BUCUREŞTI
- Condiţii avantajoase de salarizare,
- Bonuri de masă,
- Plată ore suplimentare,
- Bonusuri

Puteţi să ne contactaţi de luni până vineri între orele 9.00-18.00 la telefon:
0784.290.182

Sediile redac

LOCURI DE MUNCĂ

Magazinul Selgros Drumul Taberei
Caută pentru angajare:
SELGROS cash & carry

LUCRĂTOR COMERCIAL
(raioane: Menaj, Confecţii, Electro/multimedia, Băuturi, Dulciuri, Conserve)

CASIER

Trimiteţi CV-ul la: e-mail: 158_PS@selgros.ro, fax: 021.225.81.99, tel: 021.225.81.14 sau direct la sediul magazinului (Informaţii Clienţi) Selgros Drumul Taberei, VALEA CASCADELOR, nr. 26 B, sector 6, Bucureşti

105. **Agenti** securitate paza Agenti paza pentru cladiri de birouri, lucrul in ture 12/24. Salariu fix + bonuri de masa, (1.500-2.000 net) pachet asigurare medicala privata, mediu de lucru stabil, placut. ☎0766.741.053 office@hrdaily.ro

106. **Agenti** securitate pentru BMF Security pentru obiective in zonele Militari, Vitan. Analize medicale gratuite, contract nedeterminat. Relatii la tel., **1.900 L;** ☎0762.618.486 nicolaepriscoveanu@bmfsecurity.eu

107. **Agenti** securitate sali de jocuri casino Casino Targoviste. ☎0751.101.187

108. **Agenti** securitate spitale Bucuresti Societate de paza angajeaza agenti securitate pentru spitale in Bucuresti. Program de lucru flexibil, contract de munca legal. Salariu minim 1.800 net, **1.800 L;** ☎0733.775.683/ 021.315.21.84/ 0762.217.697 stancovici@teamguard.ro

109. **Agenti** securitate, X Guard Security System angajam pentru zonele Baneasa, Aviatiei, Aeroport Otopeni, sector 6.Obiective: rezidential, scoli private, aeroport Otopeni, parcuri. Salariul in functie de obiectiv, platit la timp ☎0744.396.912/ 0744.396.934

110. **Agenti** securitate, cu atestat Firma specializata in paza, angajeaza Agenti de Securitate cu atestat, pentru obiective in Municipiul Bucuresti; Interviuri de Luni-Vineri intre orele 08:00-16:00, Str. Soimus Nr. 103-105 B, sector 4. ☎0723.771.365 integraguard@yahoo.ro

111. **Agenti** securitate. Societate de securitate angajeaza agenti de securitate, sef tura, dispeceri pentru hypermarketuri situate in toate sectoarele din Bucuresti (posturi interioare). Oferim contract de munca cu norma intreaga de lucru, perioada nedeterminata, salariul net 1.470-1.800, platit la timp. Nu este necesara experienta si detinerea atestatului. Anuntul este valabil atat pentru barbati cat si pentru doamne. Telefon: ☎0751.168.536

112. **Agenti** vanzari baieti si fete pentru firma internationala. Avansare rapida, salariu+ bonusuri. Oferim cazare; ☎0371.477.855

113. **Agenti** vanzari doamne si domni cu/fara experienta venit net min. de la 2200 Lei max. 5.000 Lei, in functie de realizari, etc., deplasari saptamanale la nivel national, pers. serioase si disponibile, cu exp. la sofat, **2.200 L;** ☎0758.098.847 agentvanzari2018@gmail.com

114. **Agenti** vanzari pentru promovare, vanzare si distributie cu sau fara experienta, fara limita de varsta, program flexibil. Oferim cazare; ☎0733.380.388

115. **Agenti.** Firma de paza angajeaza urgent agenti de securitate; ☎0751.214.835

116. **Aj.tipograf-calificat** sau in vederea calificarii, tipografie offset angajeaza ajutor tiparitor (tipograf) in sectorul 2, Pantelimon, experienta in tipografie offset un avantaj. Cautam si pt calificare la locul de munca. Telefon intre orele 9-18; **1 L;** ☎0747.592.038 office@ericom.ro

117. **Ajutoare** bucatarese, femei vase, la autoservire zona Dorobanti, Floreasca, salariu si program motivante ☎0786.655.322

118. **Ajutor** bucatar cu experienta in bucataria italiana, salariu 3000 lei. ☎0729.565.694

119. **Ajutor** bar, castiguri minim 2400, taxi decontat, mese asigurate, bauturi asigurate, punct de lucru Barbu Vacarescu, ☎0735.870.212 georrge.ionita@gmail.com

120. **Ajutor** barman. Restaurant zona Militari , angajam ajutor barman, nu este necesara experienta, asiguram training la locul de munca. Cerinte : seriozitate si dorinta de a lucra . ☎0723.640.178

121. **Ajutor** buc?tar Restaurant cu specific japonez, angajam ajutor de buc?tar cu sau f?r? experien?a. ☎0722.161.718/ 0768.703.807

122. **Ajutor** bucatar Angajam ajutor bucatar in cadrul unui important lant de restaurante de tip fast-food, Bucuresti. Locatie: Mall Baneasa / Mall Promenada. Program lucru: 5 zile pe saptamana cu 2 libere, in 2 schimburi. **2.100 L;** ☎0799.762.360 Job@personnel.com.ro

123. **Ajutor** bucatar angajam ajutori de bucatari salariu de la 2200 lei net +bonuri de masa pt linie calda in sect 6; ☎0726.337.470 Oanaraducan1977@gmail.com

124. **Ajutor** bucatar Angajam bucatar in cadrul unui important lant de restaurante de tip fast-food din Bucuresti.Locatie: Mall Baneasa. Program lucru: 5 zile pe saptamana cu 2 libere, in 2 schimburi. **2.100 L;** ☎0799.762.360 Job@personnel.com.ro

125. **Ajutor** bucatar Autoservire cu specific romanesc angajeaza ajutor de bucatar, program luni - vineri, zona sect 6; ☎0752.166.337/ 0733.513.550 santech.srl@gmail.com

126. **Ajutor** bucatar Boulevard Cafe angajeaza ajutor de bucatar cu sau fara experienta. Pentru informatii si programari sunati la numarul de telefon. Cerinte: seriozitate, punctualitate. **1.900 L;** ☎0735.155.357

127. **Ajutor** bucatar cu program flexibil pentru restaurant South Burger se lucreaza 160 ore pe luna. Salariu de inceput 1800, bonuri de masa. Programul se face la inceputul lunii pentru toata luna **1.800 L;** ☎0726.760.996 mcsfoodivision@gmail.com

128. **Ajutor** bucatar Fara experienta cu calificare la locul de munca in fuctia de ajutor bucatar sau casier. Salariul in mana 2000 lei, o masa pe tura, www.angajaridodo.roSunati oricand! Merita; ☎0800.080.080 callcenter@dodopizza.ro

129. **Ajutor** bucatar pentru bucataria calda. Program: luni-vineri, 7-17:30, sambata si duminica liber. Salariu: 3.000 Lei plus masa. Zona Colentina, Fundeni. **3.000 L;** ☎0742.266.859

130. **Ajutor** bucatar pentru lucru cu carnea, curatat cartofi, curatenie la locul de munca, salariu 2000 lei, se lucreaza de luni pana vineri si sambata 1/2 zi, locatia se afla in cartierul Berceni, contract 8 ore, **2.000 L;** ☎0773.316.497

131. **Ajutor** bucatar pentru preparare sandwichuri, salate, cu sau fara experienta. Program part time, sambata si duminica, 08:00 - 16:00. Informatii la numarul de telefon sau CV pe mail; ☎0745.574.230 contact.dianei4@gmail.com

132. **Ajutor** bucatar pentru restaurant central. Salariu 1800 lei. Program 5 zile pe saptamana. ☎0732.266.922 bogdanalexandrescu2003@yahoo.com

133. **Ajutor** bucatar bistro, cantina Militari Ajutor bucatar, experienta cantina/ bistro zona Militari. Orar: luni-vineri 05-13. Samb-dum inchis.Asiguram combustibil si/ sau masina. Pachet salarial 2600 lei net, carte munca, comision, toate incluse, **2.600 L;** ☎0737.568.216

134. **Ajutor** bucatar fara experienta, cu calificare la locul de munca. Salariu in mana 1800 Lei, o masa pe zi, transport asigurat pentru tura de noapte ☎0800.080.080 callcenter@dodopizza.ro

135. **Ajutor** bucatar si opatar restaurant sector 5, Bucuresti, marim echipa si angajam ospatar si aj.bucatar; **2.400 L;** ☎0770.707.967

136. **Ajutor** bucatar zona Berceni Ajutor bucatar, femeie, pt restaurant in Sun Plaza, zona Piata Sudului. Program 2 zile cu 2 libere, de la 9 la 22. Salariu+ tipsuri cca 2300 lei. Se asigura o masa pe zi. Tel. **2.300 L;** ☎0741.252.126/ 0728.968.315 fommy@fommy.ro

137. **Ajutor** bucatar, angajam ajutor de bucatar pentru cantina-restaurant in sectorul 2, aproape de statia de metrou Pipera, program de luni pana vineri; ☎0783.280.679 office@enigmaconsulting.ro

138. **Ajutor** bucatar, femeie la vase pentru linie autoservire zona Militari. ☎0722.921.851

139. **Ajutor** bucatar, La Campineanu este o locatie de tip restaurant cu linie calda si catering in centrul Bucurestiului. Avem nevoie de un ajutor bucatar (pregatirea legumelor pentru mancarurile gatite), gratar **2.000 L;** ☎0724.908.908

140. **Ajutor** bucatar, restaurant libanez in centru istoric angajeaza ajutori bucatari. ☎0742.224.521/ 0742.224.521 taghridelamine@yahoo.com

141. **Ajutor** bucatar, casiera ajutor bucatar (femeie), casiera (femeie) pentru restaurant don Corleone situat pe str. Delea Veche nr. 51, program interviuri 15:00-18:00. Nu trebuie programare. ☎0786.887.766 badrian580@gmail.com

142. **Ajutor** bucatar, femeie serviciu vase, Restaurant Shorley cu sediul in Grozavesti, str. Economu Cezarescu, nr. 50, S6, angajeaza ajutor bucatar si femeie serviciu si, vase; ☎0722.366.583 ion.sorlei@gmail.com www.shorleyrestaurant.ro

143. **Ajutor** bucatar, personal vase, pentru cafenea de lux zona Decebal. Cautam persoane serioase si dinamice, fara limita de varsta. Se ofera salariu motivant stabilit in urma interviului) taxi decontat zilnic, plus tips; ☎0724.858.990/ 0799.959.999 adrian@lollypop.ro

144. **Ajutor** bucatar, pizzar in Bd Nicolae Grigorescu 1, sect 3, la No Name Cafe. ☎0723.228.229

145. **Ajutor** bucatarie, cautam doamne, pot fi si persoane pensionate, pentru ajutor bucatarie si curatenie. Program bucatarie Marti-Vineri 7-16.00. Sambata 7-15.30, Duminica 7-15.00. Luni liber. 75 lei/zi,450/sapt., 1800/luna, **1.800 L;** ☎0721.236.609/ 0767.330.510 petre.badescu@gmail.com

146. **Ajutor** cofetar angajam ajutor cofetar, femeie pentru laborator zona P-ta Romana, program15-20, de L-S. Salariu foarte atractiv. Se asigura contract si carte de munca; **2.000 L;** ☎0730.224.457 evolution_1960@yahoo.com

147. **Ajutor Cofetar Laborator nou angajeaza ajutor cofetar cu experienta. Program lejer, salariu 2300 lei net. Locatie metrou Dristor. 2.300 L; ☎0799.697.050**

148. **Ajutor** cofetar Nuba Restaurant cauta ajutori cofetari (persoane tinere si dornice sa invete). Program full time, locatii premium, salariu atractiv, mese incluse si transport nocturn platit. Detalii la telef. ☎0723.071.776 rares@nuba.ro

149. **Ajutor** cofetar/ vanzator laborator cofetarie Bucuresti, angajam vânzator si ajutor cofetar cu experienta, 3-4 ore/zi. Salarizare motivanta. Detalii tel. sau CV: cofetariavanilliesiciocolata@gmail.com ☎0799.266.850 cofetariavanilliesiciocolata@gmail.com

150. **Ajutor** cofetar/ vanzator Laborator cofetarie Bucuresti, angajam vânzator si ajutor cofetar cu experienta, 3-4 ore/zi. Salarizare motivanta. Detalii tel. sau CV: cofetariavanilliesiciocolata@gmail.com. Tel 0799266850. ☎0799.266.850 cofetariavanilliesiciocolata@gmail.com

151. **Ajutor** de bucatar pt. restaurant situat in sector 2, angajeaza ajutor de bucatar cu experienta, conditii avantajoase: program 2 cu 2 zile, contract de munca, tips din vanzare, transport asigurat, rog seriozitate. **2.500 L;** ☎0761.601.441/ 0768.143.658 dbrisit@yahoo.com

152. **Ajutor** de bucatar si femeie la bucatarie (spalat vase) pentru restaurant in zona Magurele, program flexibil, salariu atractiv incepere imediata detalii la tel. ☎0723.580.658

Companie de renume în transportul pacienţilor dializaţi angajează
Şoferi cu experienţă minim 3 ani,
în vederea transportului pacienţilor dializaţi din Bucureşti, cât şi din împrejurimi.
Plata salariilor la timp, contract de muncă integral, sărbători legale platite dublu, servicii medicale, stabilitatea locului de muncă
Contact: **0758.025.805**

153. **Ajutor** de bucatar si fete la salate si la vase, angajeaza restaurant din sectorul 3, Titan. Salariu 1900 lei +procent vanzare + o masa pe zi. **1.900 L;** ☎0721.720.751

154. **Ajutor** de bucatar la Wasabi Running Sushi din Afi Cotroc cu sau fara experienta, cautam 2 persoane care sa invete sa faca sushi, oferim specializare. Salariu motivant, bonuri de masa bonus vanzar, tips, **2.500 L;** ☎0744.261.471 andra.wasabi@gmail.com

155. **Ajutor** de bucatar la Wasabi Timisoara Cautam 2 baieti tineri, pe post de ajutor de bucatar, pentru relocare in Timisoara, oferim cazare, instruire la locul de munca si pachet salarial ofertant. Posibilitati de avansare. **2.500 L;** ☎0744.261.471 andra.wasabi@gmail.com

156. **Ajutor** de bucatar restaurant Floreasca Experienta de ajutor de bucatat minim de 6 luni. Se lucreaza in ture de 8 si 10 ore. Weekendul este liber. Salariu fix atractiv; ☎0769.394.331 marin@3dhumandevelopment.ro

157. **Ajutor** de bucatar salate garnituri Restaurant & Delivery cu sediul in Sector 6, angajeaza ajutor de bucatar pe rece, cu experienta profesionala medie spre avansata. Program 1/1 zi , 1 masa si o cafea asigurata, tips; ☎0768.484.287 pascualexandru.restaurantdivino@yahoo.com

158. **Ajutor** de bucatar si bucatar, Restaurantul Vivo isi mareste echipa. Se ofera pachet salarial atractiv peste media din domeniu, bonuri de masa, posibilitatea de promovare. Afi Cotroceni; ☎0787.709.154 mircea@vivorestaurants.com

159. **Ajutor** de bucatar si o persoana la montat comenzi Firma de catering din sectorul 3 angajam ajutor de bucatar si o persoana care sa monteze comenzile; ☎0725.651.017 iahim192004@yahoo.com

160. **Ajutor** de bucatar, restaurant cu specific Italian, situat in sector 2, angajeaza ajutor de bucatar (doamna) cu experienta, rog seriozitate, conditii avantajoase: transport asigurat, masa asigurata, tips. **2.500 L;** ☎0722.813.552/ 0725.246.188 ancalearoma@yahoo.com

161. **Ajutor de ospatar (picol), angajeaza restaurant din sectororul 4. Carte de munca, salariu motivant. Relatii la tel. dupa ora 10.00; ☎0722.244.364**

162. **Ajutor** de patiser pentru patiserie zona Bucurestii Noi, sector 1, metrou Jiului, program de lucru 8 ore tura de noapte, 5 zile/saptamana. Salariu in functie de experienta; **2.500 L;** ☎0722.244.333

163. **Ajutor** de sofer pentru La Fantana, candidatul ideal lucreaza in echipaj cu soferul si il ajuta la descarcarea bidoanelor cu apa (19L) in locatia clientilor. Detalii la numarul de telefon din anunt ☎0725.050.493 recrutare@lafantana.ro

164. **Ajutor** gestionar experienta 6 luni pe un post similar, program de luni pana vineri zona metrou Pipera. Salariu negociabil, se deconteaza transport. Pentru informatii tel. ☎0729.699.825

165. **Ajutor** gestionar impreuna cu gestionarul receptioneaza marfa de la furnizor si o pregateste pentru livrare. Participa la inventar. Loc de munca in sectorul 1, Sos. Odaii nr. 157-163. Se deconteaza abonamentul RATB **2.750 L;** ☎0336.401.262/ 0336.401.262 office@chorus.ro

166. **Ajutor** gestionar, Cofetaria Armand este in plina dezvoltare si sa dorim sa intarim echipa cu noi colegi. Suntem in cautarea unei persoane pentru pozitia de ajutor de gestionar ☎0728.182.402 cristina.ghiurluc@cofetariaarmand.ro

167. **Ajutor** macelar. Carmangerie, angajam ajutor de macelar. Oferim salariu lunar atractiv, 2000 lei net cu posibilitate de marire. Rugam seriozitate. Punct de lucru: sector 5, Margeanului; ☎0724.545.244

168. **Ajutor** ospatar restaurant Tulin (specific libanez) cauta ajutor ospatar. Pentru detalii sunati intre 12:00-20:00; ☎0762.212.675 restauranttulin@yahoo.com

169. **Ajutor** ospatari, om la vase restaurant Greek Taverna din Mall Baneasa, angajeaza cu sau fara experienta ajutori ospatari 1200 lei si om la vase 1600 le. Program doua zile cu doua. Mai multe detalii la telefon; ☎0767.947.472

170. **Ajutor** patiser pentru patiserie centrala. Program luni-vineri: 8.00-18.00. Sambata 7.00- 14.00. Duminica liber **2.000 L;** ☎0741.972.442 alina_marcu2001@yahoo.com

171. **Ajutor** patiser sau covrigar patiserie centrala angajeaza ajutor patiser sau covrigar. Luni-vineri 6.00-16.00. Sambata 7.00-14.00. **2.200 L;** ☎0741.972.442 alina_marcu2001@yahoo.com

172. **Ajutor** tehnician sisteme de securitate fara experienta, permis auto cat. B **2.000 L;** ☎0722.552.799 marketing@starc.ro

173. **Ajutor** tehnician Telekom Romania, partener Telekom, Orange, angajam ajutor de tehnician pentru executie lucrari de telecomunicatii, instalatii electrice de curenti slabi; **1.500 L;** ☎0764.237.743/ 0764.237.744 yannis_art_design@yahoo.com

174. **Ajutor** vopsitor Reprezentanta service camioane si remorci, angajam ajutor vopsitor camioane cu experienta, venituri lunare 2.000-4.000 lei, conditii bune de lucru, Bd. Preciziei nr. 11, sector 6, metrou Industriilor, **2.200 L;** ☎0749.102.523/ 0749.102.603 resurseumane@edparts.ro

175. **Ambalatoare** in cadrul unui important depozit specializat in fabricarea de produse de curatenie, din Bucuresti. Locatie: sector 3, Faur. Program I-V in 2 schimburi. Nu necesita experienta, **1.600 L;** ☎0799.762.360 Job@personnel.com.ro

176. **Ambalator** catering alimentatie publica, program luni-vineri 06:00-15:00 si 2 sambete/ luna cu program 06:00-13:00. Asiguram o masa pe zi, contract de munca, posibilitati de avansare, langa statia metrou Costin Georgian, **2.000 L;** ☎0749.997.100 comenzi@bucateperoate.ro

177. **Ambalator** legume, zona Vitan, pentru centru de productie in Bucuresti, zona Vitan. Program de lucru: 5 zile pe sapt cu 2 zile libere (08:00-17:00). Contract de munca pe perioada nedeterminata,o masa pe zi gratuita. ☎0785.405.645 ioana.vlad@calif.ro

178. **Ambalator** manual pe perioada nedeterminata **1.500 L;** ☎0724.986.301

179. **Ambalator** manual/preparator/sef sectie companie cu domeniu de activitate in fabricarea produselor parafarmaceutice, angajeaza ambalator manual, preparator, sef sectie in zona Bacu, Joita. Rel. la tel; ☎0756.717.770 florentina.dulgheru@eminvest.ro

180. **Ambalator** preparate culinare Este responsabil de preluarea si ambalarea comenzilor,asigurarea necesarului de materiale pentru ambalare, efectuarea ambalarii precum si depozitarea produselor ambalate. Salariu motivant. ☎0731.617.815 resurse.umane@wuxing.ro

181. **Ambalatori** barbati si femei angajam pentru ambalare articole de unica folosinta din material plastic. Se ofera salariul incepand de la 1700 lei net, tichete de masa, transport gratuit si alte beneficii; ☎0759.012.426 juridic@alkanpackaging.ro

182. **Ambalatori** manuali Angajam personal pentru fabrica de dulciuri ce are sediu in Brasov. Program lucru in 3 schimburi, transport asigurat, salariu atractiv, plata orelor suplimentare cu 200%, prima angajare in valoare 200 lei, ☎0739.287.263 ana.munteanu@personnel.com.ro

183. **Ambalatori** manuali pentru produse alimentare. Rugam seriozitate.King of Sweets Market, Sos Vitan Barzesti 11C cladire C1 etaj 1, cam 12B, ☎031.428.05.03 Office@kingofsweets.ro

184. **Ambalatori** manuali si muncitori necalificati Companie multinationala ce are ca obiect de activitate producerea de ambalaje din carton angajeaza: muncitori necalificati, ambalatori manuali, ☎0747.498.673 adrian.necula@wilkins.ro

185. **Ambalatori,** manipulanti marfa, necalificati barbati si femei calificati sau necalificati pentru mai multe depozite din Bucuresti. Se ofera salariu, tichete de masa,bonus, program de 8 ore. Nu exista limita de varsta. Contact: ☎0723.617.904 cmadalina@quanta.com

186. **Ambalatori, muncitori-operatori, salariul 1600 lei in mana, bonuri de masa, spor de weekend, o masa calda. Program de lucru 2-3 schimburi, locatie Bd. Timisoara, nr. 94, sector 6. Detalii tel. 1.600 L; ☎0732.673.523/ 0732.672.654**

187. **Ambalatori,** sortatori Urgent. Salariu net: 1.400-1.700 lei, tichete. Program: 1 sau 2 schimburi/ L-V. Perioda nedeterminata. Locatie: str Rudeni. Asig transport din sect 6. Detalii la telefon, **1.900 L;** ☎0737.814.574

188. **Angajez** Asistenta Medicala Camin Pentru Batrani angajeaza asistenta medicala. Locatie Mihailesti, Jud Giurgiu. La 20 km de Bucuresti. ☎0762.983.394 lumyrgroup@gmail.com

189. **Angajez** talpuitor Firma Dino Design Plus Srl angajeaza talpuitor manual pentru incaltaminte dama.Tel. 0722.373.954 ☎0722.373.954

190. **Angajez** talpuitor Firma Dino Design Plus Srl angajeaza talpuitor manual pentru incaltaminte dama.Tel. 0722.373.954 ☎0722.373.954

191. **Angajez** talpuitor Firma Dino Design Plus Srl angajeaza talpuitor manual pentru incaltaminte dama.Tel. 0722.373.954 ☎0722.373.954

192. **Arabesque** angajeaza tamplar Responsabilitati: debitare si cantuire PAL conform schitelor si diagramelor de taiere. Oferta: posibilitate de dezvoltare profesionala, tichete de masa, mediu de lucru profesionist; ☎0748.201.983

193. **Asis.** medical, bucatar, infirmiera, ingrijitoare camin de batrani angajeaza urgent asis. medical, bucatar, infirmiera, ingrijitoare in Mogosoaia si Chitila cu contract de munca nedeterminat, program de lucru flexibil, salarizare incepand de la 1600 lei. **1.600 L;** ☎0788.140.866

194. **Asistent** administrativ, facility management, nivel educatie-studii universitare, chiar si in curs, cunostinte avansate operare pc, Microsoft Office, cunostintele de contabilitate reprezinta un avantaj. CV la email. office@verticaladmin.ro

195. **Asistent** BFKT Top Med Assistance cauta asistenti BFKT pentru efectuarea programelor de masaj/recuperare medicala la domiciliul pacientului. Pentru detalii, nu ezitati sa ne contactati. ☎0735.054.283 topmedassistance@yahoo.com

196. **Asistent** manager / secretara societate producatoare de constructii metalice, angajeaza asistent manager. Cerinte: Bune conostinte de operare PC,vorbitoare de limba engleza, carnet categ. B. Birouri zona Th. Pallady. sect 3 ☎021.345.26.94/ 021.345.26.23 personal@confectiimetalice.ro

197. **Asistent** manager cu cunostinte PC, Word, Excel. Experienta in domeniul instalatiilor sanitare constituie un avantaj. Oferim salariu motivant. CV la email sau la tel., nr.: ☎0726.770.573 office@iproexem.ro

198. **Asistent** manager, cunostinte Revisal, in conditii avantajoase pentru mai multe detalii sunati la nr. de tel. ☎0769.076.807 aquaqueen.aqua@gmail.com

199. **Asistent** manager, contabilitate primara, In Petrachioaia/ Dascalu pentru activitati de contabilitate primara (Saga), facturare, relatii clienti. Se ofera un mediu de lucru placut si conditii avantajoase. Chiar si cu experienta minima ☎0756.255.667 info@unitedbrands.ro

200. **Asistent** manager, secretara, consultant imobiliar Societate angajam secretara, asistent manager, consultant imobiliar. Se ofera salariu si bonusuri atractive. Experienta nu este obligatorie, ☎0722.647.127 office.upre@gmail.com

201. **Asistent** mecanic pentru reprezentanta service camioane si remorci, ucenici, fara experienta, cu diploma de mecanic, oferim conditii bune de lucru, oferim specializare, seriozitate, Preciziei nr. 11. **1.900 L;** ☎0749.102.608/ 0749.102.523 resurseumane@edparts.ro

202. **Asistent** medical, infirmiere Caminul de Batrani Colosseum din Bucuresti, sector 5, angajeaza asistenta medicala si infirmiere. Pentru mai multe informatii putem fi contactati la numarul de telefon. ☎0722.266.143 patuleavirgil@yahoo.com

203. **Asistent,** tehnician, veterinar, cuno?tin?e HACCP, legisla?ie, PC (Word, Excel, etc) industrie alimentara sectia transare industriala, salariu atractiv, pentru provincie asiguram cazare si masa. Relatii intre orele 10.00- 16.00. ☎0769.961.624

204. **Asistenta** de sterilizare, clinica dentara angajeaza personal pentru sterilizare, fara experienta, program 8 ore.Cerinte: sterilizarea instrumentarului si intretinearea aparaturii. Nu sunt necesare studii de specialitate **2.000 L;** ☎0722.363.120 artimplant.contact@gmail.com

205. **Asistenta** firma transport, angajam asistenta pentru firma de transport din zona Dorobanti/ metrou Aviatorilor. Cerinte: buna comunicare si organizare, cunostinte Office, limba engleza. Program 8 ore/ zi, de luni-vineri, **1.800 L;** ☎021020020 edward@bucharestbycar.ro

206. **Asistenta** manager daca esti o tanara draguta, placuta, dornica de un job stabil si confort financiar putem colabora imediat. Acceseaza whatsapp pentru mai multe detalii; **3.700 L;** ☎0756.538.209

TIP TOP 1993 angajează **VÂNZĂTOARE**
pentru locaţiile din BUCUREŞTI
Oferim: salariu motivant, bonus din vânzări, program flexibil
Informaţii la tel. **0732.672.654**
www.tiptop.ro

207. **Asistenta** manager, aspect fizic ingrijit, cu/fara obligatii. Compania se ocupa cu recrutare de forta de munca pentru UK, **3.000 €;** ☎+4407383260402 dandanx2018@gmail.com

208. **Asistenta** medicala. Camin pentru batrani angajeaza asistenta medicala. Locatie Mihailesti, Jud. Giurgiu. La 20 km de Bucuresti, ☎0762.983.394 lumyrgroup@gmail.com

209. **Asistenta** online, vrei 10.500 $/luna? Activeaza ca model online si beneficiezi de bonus 3.000 lei la angajare, fitness si make-up gratuit. Program la alegere. Sunt acceptate si persoane fara experienta. Salariu 3.700 Lei; **6.700 €;** ☎0744.378.116 officemystic@yahoo.com

210. **Asistente** medicale Clinica medicala de estetica, angajeaza asistente medicala- program full time si part time. Conditii de munca avantajoase, bonusuri, ambianta foarte placuta, ☎0766.483.103 Artesteticutopia@gmail.com

211. **Asistente** stomatologie Clinica Dentara Art Implant, angajeaza asistente medicale (program de 6 si 8 ore). Oferim conditii de munca superioare, contract de munca si un salariu foarte avantajos, ☎0722.363.120 Artimplant.ro@gmail.com

212. **Asociatie proprietari angajeaza femeie de serviciu, zona Dristor; ☎0723.731.346**

213. **Back-end** developer, MongoDB, video games Vrei sa lucrezi la un joc video si sa si castigi bani din asta? Iti place sa pui accentul pe calitate cand scrii cod si te-ai saturat de cod facut "sa mearga"? Super. Cautam pe cineva fix ca tine. ☎0736.548.599 laur@cleveredge-games.com

214. **Baiat** sau fata pentru magazin accesorii cu experienta in montat folii telefoane si vanzarea accesoriilor gsm, zona sos Mihai Bravu sau calea 13 Septembrie, salariu de la 1500 la 2000; ☎0785.116.060 petrelucian144@yahoo.ro

215. **Baiat** responsabil pentru vulcanizare, cunostinte si de spalatorie auto reprezinta un avantaj. Salariu 1.200 lei + comision + tips. Zona Berceni; ☎0767.075.228

216. **Barbati** necalificati la magazinul Metro Baneasa angajeaza firma de prestari servicii. Salariu 1.500- 1.750 lei; ☎0733.030.402/ 0725.232.679

217. **Barbati** pentru curatenie si strans carucioare pentru hypermarket din zona Berceni; ☎0758.044.134

218. **Barbati** si femei necalificati la strans carucioare, Metro Pallady; ☎0733.030.402

219. **Barbati** verificare marfa depozit sector 3 Angajam urgent verificator marfa. Salariu net: 1.900 lei, tichete 300 lei. Program: 2 schimburi/ L-V. Perioda nedeterminata. Locatie: sector 3. Detalii la telefon, **2.200 L;** ☎0737.814.574

220. **Barman** cu minim de experienta, pt. restaurant situat in sector 2, program 2/2 zile, transport asigurat, masa asigurata, contract de munca, procent din vanzare. Rugam seriozitate; **2.000 L;** ☎0722.813.552/ 0761.601.441 dbrisit@yahoo.com

221. **Barman** pentru restaurant si terasa La Crama in orasul Magurele, asiguram salariu 2000 ron net, comision din vanzare. **2.000 L;** ☎0723.580.658

222. **Barman** pentru restaurant. Mai multe detalii la telefon ☎0731.110.500 comercial.cuptorulculemne@gmail.com

223. **Barman** si ospatar, fete si baieti, pentru Flamingo Bar&Grill din Drumul Taberei, Relatii la tel. sau la restaurant sau CV pe e-mail ☎0730.928.153 flamingofood2018@gmail.com

224. **Barman,** angajari cafenea Bistro angajam barman, ospatarite, ☎0726.608.534/ 0722.237.000 chafikghias@gmail.com

225. **BARMAN,** Bistro din zona centrala angajeaza barman, ajutor barman preferabil cu experienta. Mai multe informatii la tel. sau CV la; ☎0745.574.230 ella.translucid@gmail.com

226. **Barman-ospatar,** club de biliard Mercury, situat in sectorul 2 cauta fete/baieti spre angajare pentru postul barman/ospatar; ☎0726.605.399

227. **Barmani** si ospatari Vino sa lucrezi in cea mai frumoasa echipa - ospatar & barman @ The Gallery. ☎0721.470.073 ana.habuc@pescariusports.ro

228. **Barmani** si ospatari, hotelul Sheraton Bucuresti angajeaza barmani si ospatari, fete si baieti, cu sau fara experienta. CV-urile se pot depune personal la receptia hotelului sau la adresa de email mentionata ☎021.201.50.00 hr@sheratonbucharest.com www.sheraton-bucharest.com

229. **Bistro** zona Floreasca angajeaza bucatar, ajutor bucatar. ☎0723.209.109

230. **Bona** Cautam o doamna serioasa, implicata, pensionara (eventual fost cadru diddactic) care iubeste copiii si are disponibilitatea de a avea grija de copil 10 ani. ☎0744.346.404 ht_hq@yahoo.com

231. **Bona** familie serioasa cautam bona pentru o fetita de 1 an. Persoana interesata va trebui sa aiba grija de copil, fara alte responsabilitati; **1.500 L;** ☎0749.088.416 Astaiculescu@yahoo.com

232. **Bona 8 ore, L-V, zona Gara de Nord, 2.000 lei, copil 5 luni, nefumatoare, experienta, urgent, agentie 20% comision; ☎0726.334.403/ 0721.796.468**

233. **Bona** copil 1 an, doamna Ghica Tei, 8 ore/zi, **2.000 L;** ☎0726.637.102

234. **Bona** cu experienta Particular, angajez bona interna cu experienta pentru ingrijire bebelus in zona Otopeni. **3.500 L;** ☎0739.437.416 lexiconromania@yahoo.com

235. **Bona** fetita 1 an, 9h/zi, zona Piata Unirii cautam o doamna responsabila si vesela pentru ingrijirea si supravegherea celei mici. Program: 10:00-19:00, L-V, iar atributiile tin doar de copil. Locatia este centrala iar accesul este facil **2.200 L;** ☎0721.129.288/ 0738.553.001

236. **Bona** in Bucuresti, familii deosebite, angajam bona pentru familii deosebite din Bucuresti.Atributii: ingrijirea si supravegherea copilului. Beneficii: decontare transport, hrana oferita, telefon mobil; **3.500 L;** ☎0735.179.929/ 021.223.23.59 office@profiles.ro

237. **Bona** interna bona interna, suntem chinez, am nevoie bona interna pentru frate meu cu dizabilitati. Inclusiv mancare si cazare. Libera 2 ori pe luna, negociabil, sunt particular. Va rog serious. Prefera 35-55 ani; **2.000 L;** ☎0726.780.016 99074534@qq.com

238. **Bona** interna caut doamna 40-55 ani pt 2 copii 3 ani si 5 ani ce merg la gradinita, program intern cu 2 weekend-uri libere/luna. Activitati ?i jocuri cu copii, gatit pt ei, menaj usor. Detalii la telefon. Nu sunt agentie; **3.000 L;** ☎0788.000.117 vision_ro@yahoo.com

239. **Bona** interna sau externa pentru un bebelus de 9 luni cuminte si istet, in sector 1. Pentru detalii, va rog sa ma contactati; ☎0742.354.430 xcostin@yahoo.com

240. **Bona** interna, 2 weekenduri libere, Herastrau se doreste o colaborare alaturi de o doamna vesela, calda pt un baietel jucaus si dornic sa exploreze in varsta de 1 an si jumatate. Se ofera 2 weekenduri libere pe luna. Atributii doar pt copil; **3.500 L;** ☎0721.129.288/ 0738.553.001

241. **Bona** pentru baietel 1,5 ani, parc Cismigiu, dorim o colaborare pe termen lung alaturi de o doamna calma, calda careia il plac activitatile cu cei mici. Program: 08:00-18:00, L-V. Atributii strict copil (pregatit si oferit masa, jocuri, etc.) **2.400 L;** ☎0721.129.288/ 0738.553.001

242. **Bona** pentru copil, 9ore/zi, Cotroceni, cautam o doamna pt o fetita de 2 ani, vesela si sociabila. dorim sa colaboram cu o personana serioasa care sa devina membru al familiei. Program:09:00-18:00, L-V. Angajare imediata. Atributii pt copil. **2.300 L;** ☎0721.129.288/ 0738.553.001

243. **Bona** pentru fetita de 1 an si 2 luni, zona oras Pantelimon. Doamna serioasa, educata, rabdatoare, curata. Program de inceput flexibil pentru acomodare, urmand sa lucreze program intreg din februarie, 9 ore/zi de luni pana vineri + 2 sambete pe luna (6 ore/sambata dimineata), salariul 1.400 lei. De preferat sa aiba carnet conducere pentru a ajunge mai usor si sa stea in zona apropiata de orasul Pantelimon. Disponibila pentru program flexibil, o saptamana dimineata, urmatoarea dupa amiaza, **1.400 L;** ☎0724.406.198

244. **Bona** pentru Glina Caut bona cu experienta pentru Glina, full time sau interna (de preferat), pentru fetita 2 ani si 4 luni; ☎0731.352.003 cam3lias@gmail.com

245. **Bona** pentru un copilas de 1 an si 5 luni. Program 6-8 ore. Atributii: doar grija pentru copil, fara menaj, fara alte atributii ☎0758.096.020 artimplant.contact@gmail.com

246. **Bona** pt baietel, 10h/zi, L-V, zona lancului angajam o doamna pozitiva, afectuoasa pt un copilas vesel, energic si jucaus in varsta de 1 an. Program de lucru: 08:30-18:30,luni-vineri. Atributii strict copil: iesit in parc, pregatit hrana, jocuri, **2.300 L;** ☎0721.129.288/ 0738.553.001

247. **Bona** pt copil 2 ani, 9h/zi zona Metrou Tineretului se doreste o colaborare pe termen lung alaturi de o doamna calda, comunicativa, care sa desfasoare activitati impreuna cu o fetita vesela si sociabila. Program: 09:00-18:00, L-V. Atributii pt copil; **2.200 L;** ☎0721.129.288/ 0738.553.001

Firmă producţie obiecte sanitare (Bucureşti, zona Ghencea) angajăm
Muncitori în fabrică
persoane harnice, serioase
Oferim: salariu motivant alcătuit din salariu fix şi bonus lunar în funcţie de performanţe, tichete de masă, plata orelor suplimentare, decontare transport pe mijloacele de transport în comun.
Se lucrează în două schimburi săptămânale.
NU OFERIM CAZARE
Telefon: **0720.112.734**

SSG SECURITY
SSG SECURITY ANGAJEAZĂ:
AGENŢI SECURITATE
AGENŢI INTERVENŢIE
**ŞEF TURĂ • DISPEC

LOCURI DE MUNCĂ

ANGAJĂM
ASISTENT MANAGER
cu cunoştinţe PC, WORD, EXCEL
Experienţa în domeniul instalaţiilor sanitare constituie un avantaj. Oferim salariu motivant.
CV la office@iproexem.ro sau la tel nr. 0726.770.573

248. **Bona** pt fetita 1 an, 9h/zi, zona Piata Victoriei angajam o doamna calma, calda, care sa se ocupe de ingrijirea, pregatirea mesei copilului, precum si de desfasurarea de jocuri si activitati cu cea mica. Program: 09:00-18:00. Angajare imediata; **2.200 L;** ☎0721.129.288/ 0738.553.001

249. **Bona** pt fetita de 2 ani, 8h/zi, zona Panduri angajam o doamna vesela, comunicativa careia sa ii placa sa desfasoare activitati impreuna cu copilasii. Program de lucru: 09:00-17:00, L-V. Atributii: jocuri, activitati cu cea mica, pregatit masa; **2.000 L;** ☎0721.129.288/ 0738.553.001

250. **Bona** regim intern, 3500 lei/luna, urgent cautam bona in regim intern pentru fetita 2 ani si 1 luna, zona Herastrau. Atributii : ingrijire si supraveghere. Salariul: 3500 lei/luna se asigura cazare si masa), fara comision; **3.500 L;** ☎0726.256.070/ 021.310.74.03

251. **Bona** si menajera zona lancului caut bona copil 2 ani, program 10 ore pe zi, zona lancului, dispusa pentru menaj si gatit, nefumatoare, sociabila, serioasa, relatii la telefon; ☎0799.141.023 cristina_iolanda@yahoo.com

252. **Bona,** 10 ore, zona 13 Septembrie, copil 2 ani, 2.000 lei, L-V, nefumatoare, experienta, agentie 20% comision; ☎0726.334.403/ 0721.796.468

253. **Bona,** baietel 1,5 ani, 9h/zi, zona Nerva Traian angajam o doamna pt o colaborare de lunga durata, care sa pregateasca masa, sa desfasoare jocuri si activitati impreuna cu un copilas dornic de un partener de joaca. Program: 08:00-17:00, luni-vineri; **2.000 L;** ☎0721.129.288/ 0738.553.001

254. **Bona,** full-time sau part-time Victoriei, 10 ore, 2500 L fetita 1 an, Muncii, copil 1 an, 9.00-14.00, 1500 L. Bona copil cu autism (12 ani), Militari, ajutor menaj, 8 ore, L-V, 3000 L. Bona interna, 3000 L fetita 1 an, **3.000 L;** ☎0724.617.662 office@famileto.ro

255. **Bone** 8-10 ore, Pipera, 2.000-2.500 lei, copii 5 luni - 3 ani, nefumatoare, experienta, agentie 20% comision; ☎0726.334.403/ 0721.796.468

256. **Bone** pentru familii serioase Agentia Mary Poppins are disponibile 20 posturi vacante de bone pentru zonele: Victoriei, Unirii, Universitate, Tineretului, Dristor, Pipera, Dorobanti. Angajare rapida, **2.500 L;** ☎0726.256.070/ 021.310.74.03

257. **Brodeza,** pentru cusut manual cu acul broderie cu margele in atelierul de creatie Cristallini, infiintat in 2009, salariu atractiv, mediu de lucru placut, contract munca, program l-v, 8h cu pauza masa, zona Piata Victoriei, Aviatorilor. ☎0723.551.771 office@cristallini.com

258. **Brutar** cu salariu atractiv.detalii la telefon sau interviu. **3.800 L;** ☎0722.276.200 byhsnsbs@gmail.com

259. **Brutar,** ajutor brutar, pentru cuptor pe lemne, program 8 h/zi ☎0754.012.907 officeswissgrain@gmail.com

260. **Brutareasa** (paine si placinte) in Corbeanca, jud Ilfov. Salariu de la 1500 Lei net cu contract. Program: munca de zi, 40 ore/ saptamana. 8 ore/zi. Se deconteaza/ asigura transportul la si de la munca. Accept si fara experienta; ☎0755.224.549

261. **Bucatar** bucatar cu experienta conditii excelente de lucru si salariu atractiv. Rugam seriozitate. Locatia se afla pe Neptun sector 5. Programul de lucru doua zile cu doua zile; ☎0726.123.905

262. **Bucatar** cu experienta in bucataria italiana, salariu negociabil. ☎0729.565.694

263. **Bucatar** cu experienta pentru restaurant in mall promenada, detalii la tel. ☎0731.034.908 promenada.cuptorulculemne@gmail.com

264. **Bucatar** cu experienta pt. Best Western Stil Hotel. Aviatiei, metrou Aurel Vlaicu. Oferim 13 salarii pe an, cazare gratuita. Concediu platit 22 zile/an cu cazare gratuita pe litoral. Asteptam CV la receptie; ☎021.233.39.90 office@hotelstil.ro

265. **Bucatar cunostinte de bucatarie sau diploma de bucatar; Cunostinte despre igiena alimentara; Persoana organizata si pasionata de bucatarie. Vei gasi la noi: o echipa care te va ajuta pas cu pas; contract de munca pe perioada nedeterminata; flexibilitate in program (program in ture); conditii de munca exceptionale; posibilitati de promovare; bonuri de masa; servicii medicale gratuite. www.marriott.com/cariere; ☎021.403.19.94**

266. **Bucatar** Firma catering angajeaza bucatar cu experienta, salariu 3.500 lei, contract de munca, program 5-15, de luni pana vineri si femeie la vase 1500 lei, **3.500 L;** ☎0736.689.060 roxana@delarte.ro

267. **Bucatar** in restaurant de tip catering, in zona Berceni Metalurgiei. Salariu flexibil. Mai multe detalii la telefon. ☎0765.408.233/ 0769.664.596 allex.marin@gmail.com

268. **Bucatar** Olga Gudynn International School angajeaza pentru bucataria proprie, Bucatar cu experinta in restaurante sau hoteluri bune. Cerinte: persoana energica, punctuala, preocupata de calitate, prezenta agreabila, aspect ingrijit. CV la: email. Relatii la tel. ☎0799.285.168 resurse.umane@olgagudynn.ro

269. **Bucatar** Pizzerie cu program nonstop situata in zona Hala Traian, angajeaza Bucatar cu experienta, program 2 cu 2. **3.000 L;** ☎0730.313.190

270. **Bucatar** Restaurant din sectorul 6 angajeaza bucatari cu experienta. ☎0723.132.765 piatra.alba@gmail.com

271. **Bucatar** Restaurant situat in incinta Mall Vitan Calea Dudesti) angajam urgent bucatar / bucatareasa. Masa inclusa, transport inclus, salariul de doua ori pe luna. **2.300 L;** ☎0749.924.459 sorin.nedelcu@olimpico.ro

272. **Bucatar** urgent pentru hotel 4 stele (program L-D, 10:00-22:00, 12h/36h) ☎0788.495.893 simona.patru@classhotel.ro

273. **Bucatar** - cald, restaurant central, cautam persoana tanara, energica, serioasa, cu experienta de minim 1 an. Se ofera mediu de lucru placut si modern, echipa tanara si dinamica, pachet salarial atractiv; ☎0733.555.777 hr@upstairs.ro

274. **Bucatar** / ajutor de bucatar pentru restaurant restaurantul Olimpico situat in mall vitan angajeaza Bucatar /ajutor cu experienta. Contract de munca nedeterminat , masa si transport incluse. Plata salariului la doua saptamani 5 si 20 ale lunii); ☎0762.937.427 sorin.nedelcu@olimpico.ro

275. **Bucatar** Banqueting evenimente restaurant in Baneasa, angajam coleg/a in echipa de banqueting, program de 8 ore,5 cu 2 zile libere! Transport de la metrou Aurel Vlaicu pana in locatie. Contract de munca. Salariul integral pe acte; **2.500 L;** ☎0744.332.072 florina.serban@stejariicountryclub.ro

276. **Bucatar** cald (zona lancului) Bite cauta bucatari la cald responsabili, si cu experienta minim 12 luni. Salariul 2000-3500 in functie de experienta. Program 2 cu 2 sau 5 cu 2.Transport si masa asigurate. **2.500 L;** ☎0723.169.862/ 0726.600.921

277. **Bucatar** cu experienta pentru restaurant. Mai multe detalii la telefon. ☎0722.718.831 comercial.cuptorulculemne@gmail.com

278. **Bucatar** cu sau fara experienta, restaurant tip fast food angajeaza in Mall Baneasa. Program la tura 1/1 si 2/2, se asigura masa si se ofera transport la iesirea din program. Salariul in functie de experienta, intre 2.500-2.800 ☎0729.910.157

279. **Bucatar cu spor si drag pentru gradinita! Locatia noastra este Pipera - Voluntari. Suntem in cautarea unui bucatar care sa gateasca cu pricepere si drag pentru gradinita noastra. Programul de lucru poate fi part-time 4-5 h, dar si program intreg 8 h. Cei interesati ne pot suna de luni-vineri intre orele 10-18 la tel: ☎0722.323.663**

280. **Bucatar** fast-food Angajam bucatar in cadrul unui important lant de restaurante de tip fast-food din Bucuresti.Locatie: Mall Baneasa. Program lucru:5 zile pe saptamana cu 2 libere, in 2 schimburi. **2.930 L;** ☎0799.762.360 Job@personnel.com.ro

281. **BUCATAR FAST-FOOD, ZONA PIATA 1 MAI; ☎0764.788.373/ 031.432.85.65**

282. **Bucatar** Hotel Boutique Boutique Hotel din Bucuresti, zona sector 1 angajeaza bufetiera cu experienta. Job-ul este pentru bucatarie, pregatirea preparatelor pentru micul dejun bufet suedez. ☎0722.696.974 office@vilaparis.ro

283. **Bucatar** la rece restaurant din centru capitalei angajeaza bucatar la rece cu experienta minim 1 an; ☎0741.055.359 cristina.raducu@restaurantelisabeta.ro

284. **Bucatar** Otopeni pentru camin de batrani. Program de 8 ore/ zi, plata corecta si la timp, masa asigurata, carte de munca. Acces usor cu transport in comun. Post pe termen lung, seriozitate, ☎0732.332.122/ 0726.081.666 camineden@gmail.com

285. **Bucatar** pentru bucataria rece, Restaurant cu specific italian angajam bucatar pentru bucataria rece (salate, deserturi). Program 1 zi cu 1 zi. Adresa noastra str Nerva Traian 23, zona metrou Timpuri Noi. **2.700 L;** ☎0744.489.993

286. **Bucatar** rece, ajutor bucatar, restaurant cu specific mediteranean situat in calea Floreasca sector 1, angajeaza bucatar la rece cu experienta peste. ☎0737.455.355 contact@fish-house.ro

287. **Bucatar** restaurant Floreasca Specific sunt produse din carne premium. Salariu atractiv. Se lucreaza în 2 ture de 8 si de 10 ore. Experienta minima de 1 an. Weekend-uri libere, ☎0769.394.331 marin@3dhumandevelopment.ro

288. **Bucatar** restaurant pensiune Bucatar full time, 5 z cu 2 lib, Moieciu, pensiune 25 locuri, meniu a la carte si prestabilit grupuri, oferim cazare.

289. **Bucatar** sef cu experienta pentru un nou proiect in Magurele, Ilfov, asiguram salariu motivant, comision din vanzare si decontam transportul. **4.500 L;** ☎0723.580.658

290. **Bucatar** si ajutor bucatar restaurant in zona Baneasa, sector 1, angajeaza bucatari si ajutori bucatari cu experienta. ☎021.232.87.96/ 0736.445.737 office@lacocosatu.ro

291. **Bucatar** si ajutor bucatar, angajam pentru restaurant din zona 13 Septembrie. Relatii la telefon: ☎0764.687.270

292. **Bucatar** si ajutor de bucatar zona Obor Hashtag Pub angajeaza personal pentru locatia de pe Sos. Mihai Bravu nr. 32, zona Obor: bucatar si ajutor. Program de lucru 2 zile cu 2, salariu atractiv si bonusuri in functie de realizari, tips; ☎0724.803.412 office@hashtagpub.ro

293. **Bucatar** si cofetar Firma de catering cauta noi colegii. Programul de munca este de 5 zile cu 2 liber, salariu pentru cofetar este de la1800 lei net, bucatar 2500 lei net in carta de munca. **2.500 L;** ☎0745.452.475/ 0746.146.330 ofira@refaelt.com

294. **Bucatar,** femeie curatenie, livrator , zona Grozavesti-Regie. ☎0724.331.048

295. **Bucatar,** ne marim echipa, angajam bucatar cu contract de munca, salariu incepand cu 2500 Lei, program 2 zile cu 2 zile. Pentru mai multe detalii la telefon **2.500 L;** ☎0768.973.107 bacalu_alexandru@yahoo.com

296. **Bucatar,** pentru Trattoria Borghese, program 2/2 zile, 10-23.30. Salariu de pornire 3000 Lei in mana, tips, bonus de performanta. Se cer experienta, creativitate, seriozitate; **3.000 L;** ☎0760.650.710

297. **Bucatar,** Pizza Club Nr 16 din Camil Ressu Nr 16 angajeaza bucatar cu diploma. Salariu 2600 lei plus tips. Castig de minim 3300 lei. Programul de 2 zile cu 2 zile, un weekend liber unul se lucreaza; **3.300 L;** ☎0755.070.846/ 0784.378.378

298. **Bucatar,** aj bucatarie, spalat vase Ne marim echipa, restaurant in Centrul Vechi. Cautam bucatar, aj. bucatarie, spalat vase. Pentru programarea interviului va rgam sa sunati la numarul de telefon intre: 10.00-16.00; ☎0735.861.683

299. **Bucatar,** ajutor bucatar Angajez ajutor bucatar, bucatar, full time, Bucuresti zona Piata Muncii, Calarasi; ☎0722.304.224 gabrielcurca@gmal.com

300. **Bucatar, ajutor bucatar, lucrator vase, barman, ospatari; ☎0769.347.727**

301. **Bucatar,** ajutor de bucatar, fete la linie pentru servire, fete la vase, grataragiu, livrator meniuri pedestru distante scurte pentru autoservire linie calda, rog seriozitate si experienta **15.000 L;** ☎0759.556.410 stefan8stefania@yahoo.com

302. **Bucatar,** ajutor de bucatar, grataragiu cautam colegi pentru a pregati impreuna retete traditionale romanesti. Asiguram si calificare la locul de munca. Conditii de lucru si salarizare, foarte bune ☎+40212324582/ 0733.159.846/ 021.232.45.82 rezervari@restaurantvoievodal.ro

303. **BUCATAR, AJUTOR DE BUCATAR, PERSONAL NECALIFICAT BUCATARIE, BRUTAR, COFETAR, SEF DE SALA RESTAURANT, BARMANI SI OSPATARI. SECTOR 1, CONTACT: ☎0726.141.233**

304. **Bucatar,** bucatareasa restaurant Business Land angajeaza bucatar, bucatareasa, cu contract de munca, salariu + bonusuri minim 4000 ron, program 2 zile cu 2 zile. Rugam si oferim seriozitate; ☎0722.250.811 businesslandalex@yahoo.com

305. **Bucatar,** cofetar/ patiser si ajutor bucatar angajam urgent pentru bistro in Dorobanti bucatar / cofetar sau patiser si ajutor bucatar, persoane serioase. Conditii foarte bune de munca, comision vanzari, carte de munca; ☎0744.301.276

306. **Bucatar,** coordonator ambalator Retea de restaurante cu livrare la domiciliu cautam colegi pentru posturile: bucatar, coordonator ambalator, casier-vanzator, operator vase.salariu atractiv, masa la pranz, transport gratuit la sfarsitul programului, program normal sau in ture. ☎0731.617.815 catalina.damian@wuxing.ro

307. **Bucatar,** ospatar si femeie la vase, pentru restaurant, sectorul 2. Salariu motivant, bonusuri, transport; Tel. dupa ora 11. ☎0770.944.822

308. **Bucatar.** Cunostinte de bucatarie sau diploma de bucatar; Cunostinte despre igiena alimentara; Persoana organizata si pasionata de bucatarie. Vei gasi la noi: o echipa care te va ajuta pas cu pas; contract de munca pe perioada nedeterminata; flexibilitate in program (program in ture); conditii de munca exceptionale; posibilitati de promovare; bonuri de masa; servicii medicale gratuite. www.marriott.com/cariere ☎021.403.19.94

309. **Bucatar/bucatareasa** si ajutorbucatar Restaurant tip autoservire. 1 post disponibil pe cald si 1 pe rece. Program de luni pana vineri de la 7 la 16. Sambata, duminica, sarbatori legale inchis. Locatie - statia de metrou Pipera. ☎0741.541.460

310. **Bucatareasa** p;entru camin privat persoane varstnice. Zona Baneasa, sector 1, program full time, carte de munca, salariu atractiv si bonusuri. Rugam seriozitate, ☎0733.877.978

311. **Bucatareasa** Restaurant Business Land angajeaza bucatareasa, zona Rond Cosbuc, program 2 zile cu 2 zile libere, asiguram transport seara, salariu avantajos, bonusuri. Oferim si rugam seriozitate. ☎0722.250.811 businesslandalex@yahoo.com

312. **Bucatareasa** Restaurant sector 4 (Floreal) angajeaza bucatareasa pe o tura, program 8:30-22. ☎0769.728.237 restaurantfloreal@yahoo.com

313. **Bucatareasa** urgent, restaurant Business Land, specific romanesc si international, zona rond Cosbuc, carte munca, norma intreaga, 2 zile cu 2 zile,transport asigurat seara, bonusuri, cerem si oferim seriozitate. ☎0722.250.811 businesslandalex@yahoo.com

314. **Bucatareasa** 3.000 lei, zona Foisorul de Foc, intern (cazare+2 weekenduri libere), agentie 20% comision; ☎0726.334.403/ 0721.796.468

315. **Bucatareasa** pentru afterschool zona Foisorul de Foc. Program 8 h, luni-vineri, 7:30-16:00. Contract de munca. Loc de munca stabil, 1600 ron net. Diploma, experienta, analize bune. Poate fi pensionar in putere. Meniul x 50 portii; ☎0768.424.965 mtoderiuc@yahoo.com

316. **Bucatareasa,** ajutor bucatar, ospatarita, urgent, mic restaurant cu spec. romanesc, Big Berceni sector 4. Se cere experienta in domeniu, seriozitate rapiditate in pregatirea comenzilor. Program de L-V 7.30-18.30. S-D si sarb. legale- liber, **32.643 L;** ☎0723.523.869/ 0722.396.268 ionescuadialexandru@yahoo.com

317. **Bucatareasa,** bucatari Restaurant situat in sectorul 2, zona bd. Ferdinand, angajeaza bucatarese, bucatari cu experienta minim 3 ani salariu 3.000 ron/ 15 zile, o masa pe zi plus tips, **3.000 L;** ☎0737.467.133

318. **Bucatareasa.** Camin pentru batrani angajeaza bucatareasa. Situat in Militari, zona Piata Gorjului (la 5 minute de metrou). Program flexibil, salariul negociabil, in urma interviului. ☎0762.983.394 mirela.gheorghe@resedintabunicilor.ro

319. **Bucatarese,** ajutor bucatarese pentru restaurant Cuibul Randunelelor sector 5. Salariu si program motivante. Sunati dupa ora 11:00; ☎0720.033.444

320. **Bucatari** Optimum Interim, angajeaza urgent pentru Franta in conditii legale, bucatari cu experienta in conditii avantajoase : salariu 1400 euro net pe luna, cazare, transport, asigurari de munca si de sanatate. **1.400 €;** ☎0727.775.504 cv@optimuminterim.com

321. **Bucatari** restaurant-cofetarie-patiserie angajeaza bucatari cu experienta. Programul este de 8 ore, carte de munca cu impozite la zi, masa si cafea incluse zilnic.Salariul este foarte atractiv; ☎0758.223.001/ 0758.223.002 alexvitan01@gmail.com

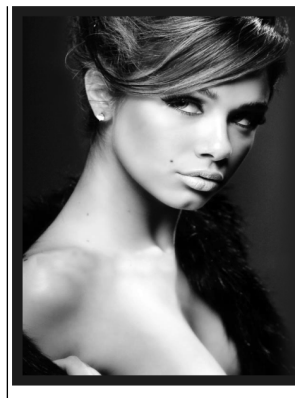

Ai peste 40 de ani și cauți un loc de muncă stabil și bine plătit?
Câștigă mii de $ pe lună
GARANTAT!
doar stând de vorbă pe internet!
0720.418.000

ELNET SECURITY Protecting People and Places angajează
PERSONAL de PAZĂ
(cu sau fără atestat)
- **pentru SPAŢII COMERCIALE în Bucureşti şi Ilfov**
- **pentru program de 24h/48h, în Bucureşti**

SALARIU ATRACTIV
Tel.: 0759.046.133/ 0735.188.870

322. **Bucatari** si femei de serviciu Restaurant. Angajam urgent bucatari (salariul 1.800 - 2.300 lei net + tichete de masa in val. de 300 lei) si femei de serviciu (salariul 1.300 lei net + tichete de masa in valoare de 300 lei). ☎021.252.73.31/ 021.252.20.10 intermacedonia98@yahoo.com

323. **Bucatari,** ajutori de bucatari Restaurant sector 3 angajeaza bucatari, aj. de bucatari. Se ofera salariu motivant. Se asigura transport, bonificatii zilnice, posibilitate de afirmare; ☎0744.494.099 fivacom@yahoo.com

324. **Bucatari/bucatarese** Restaurant Yoshi angajeaza. Te asteptam la un interviu. Nu trebuie sa ai neaparat experienta, vei invata de la noi ce este de facut. Masa asigurata, transport la plecare si alte conditii convenabile; ☎0749.979.521/ 031.429.02.80 cristina@restaurantyoshi.ro

325. **C.M.B.E.** - muncitori calificati si necalificati Compania Municipala Energetica Bucuresti SA, cu sediul in Spaliul Unirii nr.76, et.1 sector 4, Bucuresti, angajeaza muncitori calificati si necalificati, dupa cum urmeaza: -Instalatori tehnico-sanitare si incalziri centrale; -Sudori- electric si autogen;-Mecanici utilaje- asigura operarea utilajelor si mentenanta lor;-Muncitori necalificati. Cerintele posturilor: pentru instalatori, sudori, mecanici utilaje- scoala profesionala/ studii medii; certificate calificare in meserie; Pentru mecanici utilaje - studii medii, permis conducere cat. C. Pentru muncitor necalificat- scoala generala. CV-urile se pot depune pe adresa de email office@cmeb.pmb.ro; cristina.barascu@cmeb.com.ro sau la sediul Companiei Spaliul Unirii nr.76, et.1 sector 4, Bucuresti.Informatii la telefon: 0372400780; 0728121056. Salarii atractive +tichete masa. ☎0728.121.056 cristina.barascu@cmeb.com.ro

326. **C.N.I.E.P.** Larex Bucuresti anunta concurs de angajare pentru functii contractuale vacante de Specialist in domeniul calitatii respectiv Referent Specialitate in cadrul Larex Bucuresti. Data de sustinere a probei scrise este data de 19.12.2018, ora 9,30. Depunerea dosarelor de concurc si completarea formularelor de inscriere se va face la sediul Institutiei in perioada 03.12.2018-07.12.2018, la compartimentul Resurse Umane. Contact: Daniela Hergheligiu: ☎0756.199.157 office@larex.ro

327. **Cabinet** masaj, doamna pentru masaj, sociabila, draguta, cu si fara experienta. ☎0731.974.980

328. **Caisera** restaurant fast food angajam casiera in zona lancului (Piata lancului) si Militari (Lujerului). Salariu net: 2200Lei + bonuri de masa (15 Lei/ bon). Asiguram contract de munca pe perioada nedeterminata o masa gratuita zi; ☎0785.405.645 ioana.vlad@calif.ro

329. **Calcatori,** spanuitori confectii, confectioneri angajeaza Tanex, fabrica de textile romaneasca. Se ofera training la angajare. Ucenicie la locul de munca pentru necalificati. Program de lucru: 07:00-15:30. Tichete de masa de 15 lei/zi lucrata; **2.600 L;** ☎0730.700.864/ 0730.700.892 carmen.petre@tanex.ro

330. **Calcatori,** spanuitori confectii, confectioneri, pentru Tanex, fabrica de textile romaneasca. Se ofera training la angajare. Preluam si echipe formate. Program de lucru: 07:00-15:30. Tichete de masa de 15 lei/zi lucrata **2.800 L;** ☎0730.700.864/ 0730.700.892 carmen.petre@tanex.ro

331. **Calcatori,** spanuitori confectii, confectioneri, pentru Tanex, fabrica de textile romaneasca. Se ofera training la angajare. Preluam si echipe formate. Program de lucru: 07:00-15:30. Tichete de masa de 15 lei/zi lucrata **2.800 L;** ☎0730.700.864/ 0730.700.892 carmen.petre@tanex.ro

332. **Calcatori,** spanuitori confectii, confectioneri, pentru Tanex, fabrica de textile romaneasca. Se ofera training la angajare. Preluam si echipe formate. Program de lucru: 07:00-15:30. Tichete de masa de 15 lei/zi lucrata **2.800 L;** ☎0730.700.864/ 0730.700.892 carmen.petre@tanex.ro

333. **Calificati** si necalificati. Angajam Sector 6, Pacii, pentru activitati control vizual, manipulare marfa; ☎0722.518.576 resurse.umane@compactservice.ro

334. **Calificati** pentru firma marochinarie Angajam muncitori calificati in domeniul marochinariei: modelier tipare, muncitor la masina re subtiat, montator masa si vopsit/perie cant. ☎0730.434.609 office@intdesignfashion.ro

335. **Call** Center Magazin online, angajam personal call center pentru asistenta clienti! Full sau part-time, salariu bun, mediu de lucru placut. Zona Teiul Doamnei - Colentina. ☎0799.827.903 cariere@karla.ro

336. **Call** center, telefonist, operator angajam persoane pentru postul de operator call center in limba romana. Program 09.00- 18.00. Weekend-ul liber. Salariu fix 1400 ron + decont transport + bonus saptamanal 100-400 ron. ☎0773.937.411 elena.simion@violetgroup.ro

337. **Call** center, telefonist, operator Operator call center in limba romana, cu sau fara experienta, zona 1 Mai. Salariu fix 1400+ decont transport, bonusuri. Luni-vineri 09.00-18.00. ☎0773.937.411 elena.simion@violetgroup.ro

338. **Camerista** hotel situat in zona Obor angajeaza camerista hotel. Asteptam CV pe contact@hotel-lina.ro; ☎021.211.00.70 contact@hotel-lina.ro

339. **Camerista** hotel 3 stele, hotel 3 stele, Bucuresti angajeaza camerista, tura de zi, se lucreaza 2/2. Se cere minimum de experientaRelatii tel, Manager Raluca Nanu; ☎0744.673.308 ionica2006@hotmail.com

340. **Camerista** hotel 4 stele Hotel Christina 4 stele, in Bucuresti, zona Piata Romana. Salariu atractiv, mese asigurate, experienta nu este obligatorie. Telefonati pentru programare interviu. Str. Ion Slatineanu nr 13; ☎0731.009.999 office@hotelchristina.ro

341. **Camerista** hotel, RIN Grand Hotel (Sos. Vitan-Barzesti, 7D). Efectueaza curatenia in camerele de hotel. Cerinte: persoana muncitoare, energica, atenta la detalii. Program: 2 zile (07.00-19.00) cu 2 zile libere. ☎0731.111.250 resurseuumane@rinhotels.ro

342. **Camerista,** ingrijitor spatii hoteliere Hotel Caro, Barbu Vacarescu 164A, sector 2, angajeaza camerista, ingrijitor spatii hoteliere. Relatii la tel., ☎021.208.61.21 hr@carohotel.ro

343. **Cameriste** si personal curatenie hotelul de 5 stele Sheraton Bucuresti, angajeaza cameriste si personal curatenie, cu sau fara experienta. CV-urile se pot depune personal la receptia hotelului sau la adresa de email mentionata ☎021.201.50.00 hr@sheraton-bucharest.com

344. **Cameriste, angajam pentru hotel. Salariul este intre 1800-2000 ron net. ☎0755.200.012**

345. **Cameriste,** firma angajeaza pentru colaborare experienta minima, colaborare rapida, pachet salarial atractiv, plata saptamanala, persoana punctuala, corecta, organizata, responsabila, masa gratuita, hotel de 5 stele; **2.600 L;** ☎0720.188.841

346. **Cameriste,** hotel 4 stele in Bucuresti, 2000 net. Persoane cu experienta pe postul de Cameristă. Zona Militari, aproape metrou. Salariu fix, tichete masa+bonus (1.800-2.000 lei net+ore suplimentare+pachet asigurare medicala, 5 zile/2 zile libere, 8 ore). ☎0766.741.053 office@hrdaily.ro

347. **Carpat** Guard angajeaza agenti de paza, cu/fara experienta, pentru zonele metrou Pipera, Militari si Berceni. Salariu net 1500 - 2000 lei. Plata salarului la termen; ☎0769.075.995/ 0769.075.999

348. **Casier** Angajam casier in cadrul unui important lant de restaurante din Bucuresti. Locatie: Mall Promenada. Program: L-V in 2 schimburi, week-end liber. **2.200 L;** ☎0799.762.360 Job@personnel.com.ro

349. **Casier** angajam casier in cadrul unui important lant de restaurante din Bucuresti. Locatie: Mall Vitan. Program: L-V in 2 schimburi, week-end liber. **2.200 L;** ☎0799.762.360 Job@personnel.com.ro

350. **Casier** cu experienta pentru magazin Shop & Go in Crangasi (doar pentru tura de dupa amiaza, cinci zile pe saptamana). Salariu: 1800 de lei in mana, bonus inventar, carte de munca, **1.800 L;** ☎0738.979.290 xandrei_drag@yahoo.com

351. **Casier** si lucrator comercial, (raioane: Menaj, Confectii, Electro/multimedia, Bauturi, Dulciuri, Conserve) pt. Magazinul Selgros Drumul Taberei. Trimiteti CV- ul la: e-mail sau Fax: 021/2258199 sau direct la sediul magazinului,(Informa?ii Clienti) Selgros Drumul Taberei, Valea Cascadelor nr.26 B, sector 6, Bucuresti; ☎021.225.81.14 158_PS@selgros.ro

352. **Casier** magazin 16 Februarie, abatorul Peris pentru magazinul nostru din 16 Februarie, cautam un casier serios si motivat sa se alature echipei noastre. **1.700 L;** ☎0741.222.279 daniela.gavril@agricover.ro

353. **Casier** OMV Chitila OMV Chitila angajeaz? casier. Lucru în ture, program flexibil, salariu motivant, bonuri de masa, prime anuale, diverse bonusuri; **1.900 L;** ☎0727.101.010 joburistatie@gmail.com

354. **Casier** OMV Pipera OMV Pipera angajeaz? casier. Lucru in ture, program flexibil, salariu motivant, bonuri de masa, prime anuale, diverse bonusuri; **1.900 L;** ☎0727.101.010 joburistatie@gmail.com

355. **Casier** sau casiera cu sau fara experienta Shaormerie zona Straja sector 4, angajam casier sau casiera cu sau fara experienta, program o zi cu o zi, contract de munca si o mas? pe zi asigurata. **2.000 L;** ☎0770.573.286

356. **Casier** si lucratori comerciali pentru supermarket, cu si fara experienta. Amplasat in sector 4, colectiv tanar, salariu si conditii de munca atractive, Experienta in retail reprezinta un avantaj. **1.600 L;** ☎0720.817.821

357. **Casier** vanzator restautant in Mega Mall Este jobul ideal pentru persoanele active, comunicative, cu orientare si deschidere catre clienti. Beneficii: salariu 1800 lei, masa la pranz, transport asigurat dupa orele 22:00, training de specialitate; ☎0731.617.815 catalina.damian@wuxing.ro

358. **Casier,** bucatar in cadrul unui important lant de restaurante de tip fast-food din Bucuresti. Locatie: Mall Baneasa, Promenada, Vitan. Program lucru 5 zile pe saptamana cu 2 libere, in 2 schimburi. **2.200 L;** ☎0799.762.360 Job@personnel.com.ro

359. **Casier,** Cafeneaua Bemolle Cafe situata pe Cal. Victoriei nr.16, Pasaj Villacrosse angajeaza casiera. Programul este zilnic de 6-7 ore/zi de la ora 18, cu o zi libera pe saptamana, contract munca. Salariu net. **3.000 L;** ☎0723.188.953 lidiacoman19@yahoo.com

360. **Casier,** ajutor bucatarie cu sau fara experienta, Piata Amzei. Oferim contract de munca, masa, transport, **2.000 L;** ☎0729.191.538

361. **Casier,** casiera la o locatie de tip fast-food cu servire rapida locatia este situata in zona Straja,cartierul Berceni. Salariu 1900 RON net. Pentru mai multe detalii sunati la ☎0727.454.790 ruinea.cristina@yahoo.com

362. **Casier,** lucrator comercial angajam pt. magazin Shop&Go zona pod Basarab. Program in ture de 8 ore/zi, 5 zile/saptamana.Nu este necesara experienta anterioara. Contract de munca pe perioada nedeterminata. Salariu cash; **1.700 L;** ☎0725.155.460 ologu.nicoleta@gmail.com

363. **Casier,** lucrator comercial Estetik Packing angajam casier, lucrator comercial, manipulant pentru market, ambalaje de unica folosinta, incinta Doraly, Afumati. Salariul: 2100 lei, salariu fix + tichete de masa. ☎0737.515.948 achizitii@estetikpacking.ro

364. **Casier,** lucrator comercial pentru restaurant tip fast food. Pentru mai multe detalii, sunati la nr. de telefon ☎0731.034.908 comercial.cuptorulculemne@gmail.com

365. **Casier,** lucrator comercial cu experienta pentru Shop & Go Mega Image in Crangasi. Program de lucru: 8 ore, in ture. Salariu: 1900 de lei in mana, carte de munca **1.900 L;** ☎0738.979.290 xandrei_drag@yahoo.com

366. **Casier/lucrator** comercial Shop&Go Fundeni 294 angajez casier/lucrator comercial pentru magazin Shop&Go Mega Image. Fundeni 294, Sector 2, Bucuresti. Full time, salariu motivant, cu marire in functie de vechime, responsabilitati; ☎0722.655.654 Popagxg@gmail.com

367. **Casiera** angajam casiera conditii avantajoase transport asigurat se ofera bonus + tips , echipa tanara; **2.400 L;** ☎0764.231.514

368. **Casiera** casiera pentru depozit engross salariu net 1800 ron, 300 ron tichete de masa, program de l-v, 7.30-16.30. Contributiile la stat achitate, respectarea concediilor si zilelor libere legale. **1.800 L;** ☎0744.312.328/ 0745.155.430 maurana95@yahoo.com

369. **Casiera** pentru service auto, vulcanizare, angajam casiera , salariu intre 1.700 lei - 1.900 lei program o zi cu o zi sector 1 zona Piata Domenii, **1.900 L;** ☎0784.339.160

370. **Casiera** (pensionara) cu studii de contabilitate pentru salon de infrumusetare si coafeza cu experienta in zona Brancoveanu; ☎0787.747.898

371. **Casiera** / lucrator comercial Shop&Go Mega Image angajeaza casiera si lucratori comerciali in sectorul 1, program 8 ore pe zi in doua schimburi. Experienta nu este necesara, dar constituie un avantaj. ☎0729.903.824

372. **Casiera** casa de amanet si exchange cu si fara experienta ,pe perioada nedeterminata, salariu atractiv. Se ofera training de initiere. CV la email contact@creditareamanet.ro contact@creditareamanet.ro

373. **Casiera** cu experienta, pentru restaurant Speed Pizza din sectorul 2 Cora Pantelimon, fire comunicativa si spirit de echipa, program full time in ture, salariu fix si bonuri de masa; **1.800 L;** ☎0734.989.958 contabilitate@speedpiza.ro

374. **Casiera** cu sau fara experienta, sector 3, salariu 1500-2000, Bucuresti, program o zi cu o zi, **2.000 L;** ☎0728.922.460 autototal.complet@gmail.com

375. **Casiera** cu sau fara experienta, urgent sector 3, salariu 1500-2000, program o zi cu o zi, Bucuresti; **2.000 L;** ☎0728.922.460 autototal.complet@gmail.com

376. **Casiera** pentru magazinul Diego Cautam persoana comunicativa, adaptabila,cu abilitati de lucru in echipa. Oferim pachet salarial motivant, scolarizare si un mediu de lucru stabil si placut. ☎0758.091.777/ 0758.091.777 bucurestipallady@diego.ro

377. **Casiera** pentru restaurant fast food zona Baneasa Angajam casiera pentru restaurant fast food zona Baneasa (Feeria). Salariu net 2.200 lei + bonuri de masa (15 lei/ bon). Program lucru doua ture, doua zile libere. ☎0785.405.645 ioana.vlad@calif.ro

378. **Casiera** solar Vip Studio Titan cautam receptionere tinere si serioase pt. studio bronzare Titan, aspect fizic placut, comunicative, energice, amabile, sa respecte sarcinile impuse de fisa postului. CV si poza la email; ☎0763.643.015 Solarvipstudio@gmail.com

379. **Casiera** telefonista pentru restaurant restaurant cu specific Italian, situat in sector 1(p-ta Domenii), angajeaza casiera- telefonista, conditii avantajoase: program 2/cu 2 zile,transport asigurat, rog seriozitate. **1.700 L;** ☎0725.246.188/ 0722.813.552 ancalearoma@yahoo.com

380. **Casiera-telefonista** pentru restaurant situat in sector 1, program 2/2 zile, masa asigurata, transport asigurat. **1.700 L;** ☎0725.246.188/ 0722.813.552 dbrisit@yahoo.com

381. **Casiere** pentru hotelul de 5 stele Sheraton Bucuresti. Experienta si cunoasterea limbii engleze este obligatorie. CV-urile se pot depune personal la receptia hotelului sau la adresa de email mentionata ☎0742.081.800 hr@sheratonbucharest.com www.sheraton-bucharest.com

382. **Casieri** benzinarie angajam casieri pentru benzinarii, una situata in Rondul de la Pipera iar cealalta pe strada Barbu Vacarescu in sectorul 2. Nu necesita experienta. salariu+bonuri de masa+bonusuri; ☎0720.544.288 nicoarabogdan77@gmail.com

383. **Casieri** benzinarie Benzinarie OMV de pe Sos de Centura, Domnesti (iesirea Prel. Ghencea) angajeaza casieri, ospatari si operatori platforma sociabili, harnici, cu spirit de initiativa. Rel la, **1.800 L;** ☎0786.030.199 mihaelacamelia.tanase@gmail.com

384. **Casieri** benzinarie

LOCURI DE MUNCĂ

Vino în echipa Caldo Privat Security!

Angajăm agenți de securitate

cu sau fără atestat, pentru clădiri de birouri, galerii comerciale, centre de afaceri și hoteluri.
Experiența în pază constituie un avantaj, dar nu este obligatorie.
Salariu motivant.

recrutare@caldoprivatsecurity.ro
☎ 0766.051.733; 021.322.02.11; 0749.152.570

385. **Casieri** pentru benzinarii Petrom, nu este necesara experienta. Oferim si solicitam seriozitate. Relatii la telefon. ☎0723.667.203 savali0203@gmail.com

386. **Casieri** si lucratori comerciali baieti si fete, pentru supermarket amplasat in Afumati, colectiv tanar si dinamic, se ofera si se cere seriozitate, experienta in domeniu reprezinta un avantaj. **1.700 L;** ☎0722.479.129

387. **Casieri** si lucratori comerciali, pentru restaurant tip fast food in Mall Promenada, detalii la tel. ☎0731.034.908 promenada.cuptorulculemne@gmail.com

388. **Casieri,** magazin alimentar zona Titan, Auchan, angajez casieri, seriosi si dornici de un loc de munca stabil, program 8 ore in 3 schimburi. Venituri 2000 lei. **1.950 L;** ☎0726.656.100 puggiolibianca@yahoo.com

389. **Casieri,** ajutor macelar - abatorul Peris Bucuresti Pentru magazinele Abatorul Peris din Buftea, Chitila si Piata Obor, cautam 2 casieri si un ajutor de macelar, seriosi si motivati sa se alature echipei noastre. ☎0741.222.279 daniela.gavril@agricover.ro

390. **Casieri,** casiere, pentru benzinaria Petrom Afumati (Doraly); ☎0733.937.088

391. **Caut** bona onesta si iubitoare de copii. Caut bona cu program full time, 9-19, zona Nicolae Grigorescu metrou. Atributii legate de o fetita de 3 ani care merge la gradinita, iar in restul timpului ma va ajuta cu bebe de 7 luni. ☎0721.964.509 alexalawro@yahoo.com

392. **Chelner** Restaurant din zona centrala angajeaza chelner si ajutor chelner cu sau fara experienta, salariu plus tips. Informatii la tel. ☎0745.574.230 ella.translucid@gmail.com

393. **Circularist** PAL pentru productie mobilier la comanda PAL melaminat. Experienta este importanta. Program L-V intre 8-17. Bucuresti, sector 3, Faur. Carte de munca, conditii decente, colectiv experimentat si tanar; **3.000 L;** ☎0766.638.967 office@marcoshop.ro

394. **Club** Relax Elvetia. Vrei sa castigi bani buni intr-o echipa armonioasa, cu o clientela frumoasa si numeroasa? Ai peste 18+ani, esti activa, pozitiva, draguta si sociabila? Aici gasesti jobul potrivit. Oferim: discretie absoluta si conditii de top. Totul legal, cu permis de munca. Plata la zi, 60% din venituri. Mediu de lucru favorabil. Cazare. Raspundem in lb. romana la tel., beep, sms, whatsap, email; www.clubrelax.ch **15.000 €;** ☎0041762064337 info@clubrelax.ch

395. **Coafeza** angajam coafeza cu experienta, salon cu vechime clientela formata in sector 2, program o zi cu o zi. Salariul fix plus comision. ☎0761.024.023

396. **Coafeza** pachet salarial atragator peste 2500 ron format din parte fixa, bonus de performanta, bonus de fidelitate, carte de munca, alte beneficii, program flexibil, training gratuit, clientela selecta formata. **2.500 L;** ☎0786.723.493 angajari@saloanelemagic.ro

397. **Coafeza** pentru salon infrumusetare, locatiile din Militari si Timpuri Noi. Oferim pachet salarial motivant si seminarii de perfectionare profesionala. ☎0723.383.315

398. **Coafeza,** frizer si frizerita, oferim posturi coafor, frizerie, pachet salarial de 2.200 Lei. Locatille se afla in zona Diham, Pantelimon si lancului. Program flexibil; ☎0726.457.313 celac.sergii@yahoo.com

399. **Coafeza,** stilist salon de frumusete situat in zona Panduri-13 Septembrie angajam coafeza cu experienta. Carte de munca, incadrare 8 h, salariu 2000 lei in mana/procent. Se lucreaza cu L'oreal, Inoa, Wella, Kerastase. ☎0745.564.612/ 0726.787.519

400. **Coafeze/coafori si manichiurista/pedichiurista -tehnician unghii false, salariu 2500 ron/15 zile, CM achitata de societate, zona Piata Lancului. ☎0773.893.325**

401. **Coafeze/coafori si manichiurista/pedichiurista -tehnician unghii false, salariu 2500 ron/15 zile, CM achitata de societate; ☎0724.133.585**

402. **Coafeze/coafori, salariu 2500 ron/15 zile, CM achitata de societate, zona Obor; ☎0724.133.585**

403. **Coafeze/coafori, salariu 2500 ron/15 zile, CM achitata de societate; zona Dorobanti; ☎0751.251.411**

404. **Coafeze/coafori, salariu 2500 ron/15 zile, CM achitata de societate; zonele Sos. Oltenitei, Obor, Titan, B-dul Chisinau, Rahova, Drumul Taberei; ☎0721.000.376/ 0724.133.585**

405. **Coafor** Angajez coafor cu experienta minim un an pt salon din zona Titan. Program 1/1, duminica liber. Mai multe detalii la tel. ☎0726.051.512 sanda_93_pascu@yahoo.com

406. **Cofetar** cu experienta (decor) zona Universitate sector 5, Bucuresti, sambata-duminica liber, ☎0722.558.062

407. **Cofetar Laborator nou angajeaza cofetar cu experienta preparatii. Program lejer, salariu 3500 lei net. Locatie metrou Dristor. 3.500 L; ☎0799.697.050**

408. **Cofetar Laborator nou angajeaza cofetar cu experienta torturi, martipan si décor. Program lejer, salariu 4000 lei net, locatie metrou Dristor. 4.000 L; ☎0799.697.050**

409. **Cofetar** cofetaria Art Dessert Art Dessert angajeaza cofetar cu experienta; mediu de lucru profesionist alaturi de Master Cake Irina Apostol, Sos. Buc.-Targoviste nr. 22, sector 1, (zona Rest. Doi Cocosi), Tel: ☎0722.305.398 emilia@emex-romania.ro

410. **Cofetar** cu experienta pentru cofetarie cu laborator propriu. Cofetaria se afla in sectorul 4 zona Drumul Gazarului. Relatii la tel., ☎0723.214.773

411. **Cofetar** cu experienta zona Piata Norilor Tineretului. Program zilnic salariu min 2500- 3000 ron, angajare imediata, bonusuri, concedii platite. Suna acum. ☎0721.967.808

412. **Cofetar** sau ajutor cofetar pentru laborator propriu de cofetarie, zona Sos. Alexandriei, Sect. 5, Salariu motivant, www.larasweets.ro, ☎0747.503.923

413. **Cofetar** si ajutor, zona Tineretului, Timpuri Noi, cofetar cu sau fara experienta 8 ore zi fara weekend, salariu deosebit, colegi ok, concedii platite, zile nationale libere, conditii: rapiditate, seriozitate, onestitate. ☎0721.967.808

414. **Cofetari** restaurant-cofetarie-patiserie angajeaza cofetari cu/fara experienta. Programul este de 8 ore, carte de munca cu impozite la zi, masa si cafea incluse zilnic. Salariul este foarte atractiv; ☎0758.223.001/ 0758.223.002 alexvitan01@gmail.com

415. **Cofetari** si patiseri pentru hotelul Sheraton Bucuresti. Salariul negociabil in functie de experienta. CV-urile se pot depune personal la receptia hotelului sau la adresa de email mentionata ☎021.201.50.00 hr@sheraton-bucharest.com

416. **Cofetari,** ajutori cofetari, zona Drumul Sarii/ 13 Septembrie, salariu motivant; ☎0744.530.245

417. **Colaborare** soferi Uber Venituri de la 2000 ron, inchiriez masini pentru Uber si Taxify. 0 alte comsioane 600-650/saptamana. Fara nici un alt cost suplimentar. In acest cost intra chiria masinii, taxele aferente, ☎0730.151.519 soferiuber1@gmail.com

418. **Colega** masaj te astept sa ne cunoastem, nu ezita sa ma contactezi, banuti se fac din prima zi; **200 L;** ☎0760.341.694 Loredana_lory86@yahoo.com

419. **Colega** mercerie Angajam o colega pt magazinul nostru de mercerie 1500-2000. **1.800 L;** ☎0723.160.120 office@ralf.ro

420. **Colega** noua Clinica Dentist Holiday, Dentist Holiday cauta colega serioasa. Angajam o studenta la stoma an terminal sau proaspat absolventa. Experienta nu e necesara, training specializat in clinica. Pt interviu: ☎0748.037.806

421. **Colegi** de sala la Paine si Vin Paine si Vin angajeaza ospatari cu experienta in winebar, gastropub, pizzabar. Aspect placut, tanar, dornic de afirmare. Salariu+tips+bonuri de masa+decont taxi. CV pe mail. ☎0743.070.163 madalina.oana.dumitrache@gmail.com

422. **Colegi** instalatori cu sau fara experienta pentru angajare (inst. electrice, sanitare, HVAC) pentru echipa noastra, cu sau fara exterienta. **3.000 L;** ☎0758.503.472/ 0768.227.317 office@bellemoon.ro

423. **Colegiul** Tehnic Grivita, sector 1 organizeaza concurs in data de 17.12.2018 pentru ocuparea urmatoarelor posturi: administrator patrimoniu, pedagog scolar si ingrijitor. Relatii la sediul unitatii sau la telefon. ☎021.224.07.70

424. **Compania Romprest Service S.A. angajeaza: soferi profesionisti, tractoristi, masinist utilaje cale si terasamente, muncitori necalificati, spalatori auto, electrician auto, mecanic auto, tinichigiu, vopsitor, sudor, electrician intretinere si reparatii, instalator tehnico-sanitar, vulcanizator, zidar, tamplar, pentru punctul de lucru din Chitila- Ilfov, informatii la tel. 021/490.20.10 si la sediul societatii din str. Macului nr. 26, Chitila- Rudeni, jud. Ilfov; Tehnicieni salubritate, sefi echipa salubrizare, muncitori necalificati, informatii la tel. 0741.222.521, sector 1, Bucuresti; Agenti curatenie si femei de serviciu, pentru punctele de lucru din Bucuresti, informatii la tel. 021/306.7000; Ingrijitori spatii verzi, pentru punctul de lucru din Aeroport Otopeni, informatii la tel. 021/306.7000. Persoanele interesate pot transmite CV-ul la adresa de e-mail; ☎021.306.70.00 recrutare@romprest.ro**

425. **Compania** spaniola cauta 30 de agenti comerciali Compania spaniola cauta 30 de agenti comerciali pentru Enel in Ploiesti, ambele sexe. Oferim: contractul de munca, salariu fix de 650 eur pe luna, instruire de catre companie. **650 €;** seleccion@energihouses.com

426. **Companie multinationala angajeaza: -vopsitori; -sablatori; -sudori; -manipulant marfuri; -ambalatori manuali. S.C. Wirquin Romania S.A. din str. Preciziei nr. 3, sector 6; ☎0745.767.469**

427. **Complexul** Sam- Expo Colentina angajeaza electrician domiciliat in zona. Relatii la tel. ☎0371.001.074

428. **Concelex** SRL angajeaza personal calificat, firma de constructii cu peste 20 de ani vechime in domeniul constructiilor, angajam personal calificat pentru santierele active. Avem disponibile posturi de lacatusi, sudori si tamplari ☎0740.120.164/ 0746.231.034 ru@concelex.ro

LUKOIL OIL COMPANY

VÂNZĂTOR STAȚIE CARBURANȚI

Zonele Militari, Ghica Tei, Luica, Splai, Pipera și Aviației

Cerințe:
- Studii medii
- Abilități de comunicare
- Disponibilitatea de a lucra în ture
- Seriozitate, corectitudine și implicare

Se oferă:
- **Salariu atractiv & bonusuri**
- **TIP JOB: TURE ZI / TURE NOAPTE**

Telefon: **+40 (743) 249 590**
E-Mail: **recrutare@Romania.LUKOIL.com**

429. **Conducator** auto Bronec angajeaza personal pentru functia de conducator auto cu atributii de agenti securitate, cu permis categoria B, pentru obiectivele din Bucuresti; ☎021.326.20.44 bronec@bronec.ro

430. **Conducator** auto 7,5 t, Se lucreaza pe Mercedes Atego, curse locale pe Bucuresti, in cazul in care sunt curse cernte pe tara se ofera diurna, necesar ambele caziere, cazierul auto de accidente, cazierul normal, medical, **2.300 L;** ☎0737.520.123 lintrans@yahoo.com

431. **Conducator** auto. Sofer personal cu vechime minim 10 ani si experietna de protocol, nefumatoare preferabil din sect. 1 si 2. CV la email; gabriela@metropolitanresidente.ro

432. **Conducatori auto categoria B si B+C angajeaza societatea comerciala FAR EST WINDOWS SRL. Relatii la telefon. ☎0726.711.301**

433. **Confectionari,** montatori tamplarie termopan Pinum Doors&Windows angajeaza confectioneri si montatori (inclusiv echipe montaj) tamplarie termopan. Pentru relatii sunati la tel. sau email. ☎021.233.34.31/ 0744.998.403 nina.baluta@nusco.ro

434. **CONFECTIONARI/MONTATORI** TAMPLARIE TERMOPAN PINUM DOORS&WINDOWS angajeaza confectioneri si montatori(inclusiv echipe montaj) tamplarie termopan. Pentru relatii sunati la tel. 0212333431/ 0744998403 sau email nina.baluta@nusco.ro. ☎021.233.34.31 nina.baluta@nusco.ro

435. **Confectioner** textile, liniare, triplock, produs cap-coada, program de lucru 8 h, experienta minim 2 ani, remunera?ie avantajoasa. Conditii deosebite de lucru, zona Piata Victoriei, persoana contact: Georgia; ☎+40724292369 eurobotul@yahoo.com

436. **Confectioner** fabrica textile capcoada Fabrica de confectii de dama angajeaza confectionere cu experienta capcoada, oferim si dorim seriozitate. Bucuresti, zona Costin Georgian.

437. **Confectioner** tamplarie PVC Societatea SC Sibel Plast Impex SRL, cu profil productie tamplarie PVC angajeaza confectioner tamplarie PVC. Oferim training si un pachet salarial motivant. Pentru detalii sunati; ☎0784.236.196/ 0784.236.184 resurseumane.sibelplast@gmail.com

438. **Confectioner, masina simpla, triplok, masa croit, muncitor necalificat, bonuri de masa, carte de munca. ☎0721.939.117**

439. **Confectioner,** montator tamplarie PVC confectioner, montator tamplarie PVC. Salariu brut 3961 ron. Salariu net 2700 ron. Salariu net cuprinde: 2285 ron in cont, 315 ron bonuri de masa, 100 ron bonus Paste si Craciun; **3.961 L;** ☎0733.822.822 contact@transparentresidence.com

440. **Confectionera** pentru masina simpla, liniara, pentru atelier de confectii textile situat emailin sect 2, sos. Fundeni, program luni-vineri/ 8 ore. Nu se lucreaza sambata, nu se sta peste program ☎0720.003.254 azittazatta@gmail.com

441. **Confectionera** si modeliera Angajam confectionere si modeliere cu experienta haine dama, lucru pe operatii. Oferim salariu fix 1.800-2.000 lei, bonusuri, bonuri masa, decont transport, conditii foarte bune, stabilitate, **2.000 L;** ☎0767.341.095

442. **Confectionera,** angajam in conditii foarte avantajoase confectioner cu experienta minim 1 an zona Drumul Taberei. Se ofera: salariu 1500 - 2200 Lei, contract de munca.Program 8 ore luni-vineri. Produs cap-coada **19 L;** ☎0721.248.684 ileana.anghelescu@gmail.com

443. **Confectionera,** confectioner, pt realizare produse in atelier de creatie infiintat in 2009 situat intr-o cladire moderna, salariu atractiv, loc de munca stabil, contract munca, program L-V- 8h, zona Piata Victoriei Aviatorilor, ☎0723.551.771 jobs@cristallini.com

444. **Confectionere** cu experienta in triplock, pentru textile de casa. Salariu motivant, bonuri de masa. Zona metrou 1 Decembrie 1918. Tel: ☎0723.485.684/ 0762.565.306 betaimpact.office@gmail.com

445. **Confectionere** imbracaminte, croitorese cu experienta la masina simpla, calcat, 2 ace si triplock. Zona Ghencea, program 8 ore /zi. Se asigura salariu, bonuri de masa si transport gratuit, **1.900 L;** ☎0720.475.185/ 0720.475.185 office@escapestarjeans.ro

446. **Confectionere** lenjerie pat, zona Cora Pantelimon cu experienta pentru productie lenjerie pat, unitate din Bucuresti, zona Cora Pantelimon. Salariu minim brut 2300 ron si tichete de masa. Program I-v 7-15.30. **2.300 L;** ☎021.255.07.22 contabilitate@dormisete.ro

447. **Confectionere textile. Angajam confectionere masini liniare, masiniste cu experienta pentru buzunare, montat fermoare, surfilat, montat cordoane. Decontare transport +tichete masa. Salariu negociabil. Zona Militari; ☎0734.522.529**

448. **Confectionere,** calcatori finali Firma confectii dama, zona Vitan angajeaza confectioneri si calcatori. Se acorda salariu, bonuri de masa. Relatii la tel.; ☎0745.020.199

449. **Confectionere,** croitoreasa si muncitori necalificati pentru atelier croitorie, salariu motivant; ☎0730.820.120

450. **Confectionere,** CTC interfazic si final, inginer textilist, muncitori necalificati, transport asigurat de firma. Com. Pantelimon, Ilfov; ☎0722.607.827/ 0725.561.036

451. **Consilier** daune auto cunoscator domeniul asigurarilor auto sector 3, Bucuresti, necesar permis categoria B, salarizare 2500-5000. **5.000 L;** ☎0727.881.911 Office.buildprest.ro@gmail.com

452. **Consilier** daune auto pentru service auto cu experienta in domeniul asigurarilor auto, urgent, sector 3 Bucuresti, necesar permis categoria B, salarizare 3.000-5.000. **5.000 L;** ☎0727.881.911 Office.buildprest.ro@gamail.com

453. **Consilier** piese comenzi magazin on line importator piese camioane si remorci, angajam operator call center, identificare, oferim conditii bune de lucru si veniturI motivante, bd. Preciziei. Rog trimiteti CV la email; **2.500 L;** ☎0749.102.608 resurseumane@edparts.ro

454. **Consilier** receptie reparatii caroserie Toyota Bucuresti Sud angajeaza consilier receptie reparatii caroserie. ☎0728.859.048 vanessa.chirita@toyomotor.ro

455. **Consilier** vanzari si agent de teren pentru firma, se cere experienta in vanzari si permis conducere, seriozitate, ☎0720.146.965 ismailaykurt@yahoo.com

456. **Consilier** vanzari si agent de teren Societatea Sibel Plast Impex SRL, cu profil productie tamplarie PVC, angajeaza consilier vanzari si agent de teren. Se cere experienta in vanzari si in domeniul tamplariei PVC. Pt. detalii 0784236184 ☎0784.236.184 resurseumane.sibelplast@gmail.com

457. **Consultant** imobiliar zona Pipera, Unique Home angajeaza consultant imobiliar, zona Pipera. Salariu 1500 Lei + comision, masina de servici, combustibil, laptop, telefon. Asteptam cv-uri la adresa office@uniquehome.ro **1.500 L;** ☎0766.069.090 office@uniquehome.ro

458. **Consultant** vanzari cosmetice magazin Magheru Sysmed angajeaza consultant cosmetice, cu prezentare si vanzare, seriozitate, implicare activa, salariu fix si procent de vanzari. Experienta in domeniu constituie un avantaj. Program o zi cu o zi **1.900 L;** ☎0722.501.601 office@sysmed.ro

459. **Consultant** vanzari, pentru magazin de incaltaminte din piele. Experienta nu este necesara, dar reprezinta un avantaj. Magazinul este situat in zona blvd Ion Mihalache din sectorul 1. ☎0761.629.878

460. **Consultant** vanzari, fete salariu net 2000 lei + comision din vanzari, program 1 zi cu 1 zi (12 ore/zi), locatie: Baneasa Shopping City; **2.000 L;** ☎0729.440.449 sigrid.cirti@gbsystem.ro

461. **Consultanti** vanzari Telekom Romania angajeaza consultanti vanzari in Bucuresti. **3.000 L;** ☎0786.718.333 Vlad_tache@telekom.ro

462. **Contabil** cu experienta in domeniu. Conditie obligatorie: bun cunoscator al programului SAGA. contact@globalconta.ro

463. **Contabil** Firma de contabilitate angajeaza contabil pentru contabilitate primara, cunoscator al programului de contabilitate SAGA, program de lucru 8 ore de luni pana vineri, zona Bucur Obor. Salariul motivant. ☎0722.760.877 contexpertsociety@yahoo.com

464. **Contabil** gestiune Firma cu activitate in industria carnii (carmangerie) angajeaza contabil gestiune cu experienta. Salariul atractiv. ☎0722.247.295 ricnegrette@yahoo.com

465. **Contabil** junior Cabinet de contabilitate angajam contabil junior. Limba engleza si cunoasterea programului Saga sau Winmentor constituie un avantaj. Mediu de lucru placut , program de lucru fix. tel ☎0728.051.086/ 021.317.40.80 anamariabalaurea@gmail.com

466. **Contabil** junior contabilitate primara de preferat cu experienta in domeniu, saga, pentru gestiune, contabilitate primara, evidenta productie catering zona Bucurestii Noi, metrou Jiului. Salariu 2500, **2.500 L;** ☎0722.244.333 magazinandras@yahoo.com

467. **Contabil** junior, cu sau fara experienta in reteaua de pizzerii neobisnuite Dodo Pizza - 6 restaurante. Vrei sa devii un contabil bun, vino in echipa noastra; **1.800 L;** ☎0761.795.031 n.mita@dodopizza.ro

468. **COntabil** productie in conditii avantajoase, pentru mai multe detalii sunati la nr. de tel. ☎0769.076.807 aquaqueen.aqua@gmail.com

469. **Contabila** pentru contabilitate primara si manager restaurant, in sectorul 3. Experienta, seriozitate, salariu atractiv. ☎0721.720.751

470. **Contabilitate** primara si gestionar Firma de vopsele, angajam persoane serioase, responsabile, atente, pentru activitate de contabilitate primara si gestiune marfuri, in orasul Otopeni Ilfov. Asiguram transport dus-intors, tichete masa. **19 L;** ☎0722.205.167 administrativ.onix@rdsmail.ro

471. **Controlor** Tehnic de Calitate (CTC-ist) si modelier angajeaza firma de confectii dama cu sediul in zona Politehnica. Relatii la telefon. ☎0729.834.163

472. **Cora** Pantelimon angajeaza casieri, oferim: bonuri de masa, prime, sporuri, abonament medical la o clinica privata, decont transport, plata la termen, stabilitate si evolutie profesionala ☎0757.094.291 ivesa@cora.ro

473. **Cora** Pantelimon angajeaza receptioneri marfa, oferim: bonuri de masa, prime, sporuri, abonament medical la o clinica private, decont transport, plata la termen, stabilitate si evolutie profesionala ☎0757.094.291 ivesa@cora.ro

474. **Cosmeticiana** angajeaza Saloanele Magic. Conditii deosebite. Salariu fix / procent, venit real pe cartea de munca, 21 zile concediu platit, CM 8 ore, trainingurI gratuite, **3.000 L;** ☎0786.723.493 angajari@saloanelemagic.ro

475. **Cosmeticiana** pentru salon infrumusetare, locatiile din Militari si Timpuri Noi. Oferim pachet salarial motivant si seminarii de perfectionare. ☎0723.383.315

476. **Cosmeticiana,** coafor, frizer, manichiurista cosmeticiana, coafor, manichiurista-pedichiurista, clasic, semipermanenta, gel. ☎0727.984.040 studiothreem@yahoo.com

477. **Cosmeticiana,** ucenic coafor, cu experienta pentru salon situat in sector 2 salondivin@yahoo.com

478. **Cotrolor** CTC piese metalice Societate din Bucuresti cautam controlor CTC piese metalice, abilitati in masurarea cu sublerul, micrometrul, durimetrul. Seriozitate si responsabilitate in munca, ☎0722.583.208 office@tpscom.ro

479. **Covrigareasa** cu experienta pt. Patiseria Tismana, se lucreaza: luni-vineri, 06:00-16:30, sambata si duminica liber. Zona Colentina Fundeni **3.500 L;** ☎0742.266.859

480. **Covrigelul** angajeaza vanzatoare Angajam urgent vanzatoare la magazinul din Afi Cotroceni. Program doua zile lucrate cu doua zile libere, salariu + Bonus zilnic la targhetul indeplinit. ☎0736.033.867

481. **Covrigelul** angajeaza vanzatoare Urgent Vanzatoare la Covrigelul din Afi Palace (pentru bici) program o zi cu o zi. Oferim salariu atractiv, carte de munca perioada nedeterminata. Cautam persoane serioase si ambitioase. ☎0736.033.867

482. **Croitor si finisator pentru firma producatoare de incaltaminte, zona Soseaua Colentina; ☎0744.342.265**

483. **Croitor,** confectioner textil Contract de Munca, program I-v, 8 ore pe zi. Mediu de munca foarte placut. Fara ore suplimentare. Bucuresti, sector 2. ☎0731.653.200

484. **Croitor, confectioner textile, Sos. Oltenitei, sector 4, luni-vineri 8-16, contract de munca. Cunostinte masina liniara, triploc, Uberdeck; ☎0729.510.585**

485. **Croitor,** croitoreasa, masinist cu experienta in confectionare si pregatire croit perdele si draperii, pentru firma decoratiuni, in zona Piata Romana. Rugam seriozitate. Conditii foarte avantajoase. Exclus munca la domiciliu. ☎0727.332.672 rh@draperii.pro

486. **Croitoreasa** cu experienta pentru atelier de retus. Salariu peste 2200 lei; ☎0723.254.463 Cristescu_alexandru2003@yahoo.com

487. **Croitoreasa** pentru Magazinul Diego Cautam persoana comunicativa, cu abilitati de lucru in echipa si experienta in vanzari. Oferim pachet salarial motivant, mediu de lucru stabil si placut. ☎0758.091.777 bucurestipallady@diego.ro

488. **Croitorese** Calcatoreasa persoana care stie sa croiasca dupa tipare, comanda si serie mica, confectii dama, sector 1 zona Banu Manta, salariu 2000-4000, program 09.00-16.00; ☎0758.439.142 Radevidio@gmail.com

489. **Croitorese** cu experienta comanda si serie mica confectii dama, zona Banu Manta, salariul 2500-3000, contact. ☎0758.439.142 Mirelamitric@gmail.com

Depozit de obiecte sanitare (București, zona Vitan-Bârzești) angajăm

Muncitori în depozit cu experiență în lucrul în depozit, persoane harnice, serioase

Oferim: salariu motivant alcătuit din salariu fix și bonus lunar în funcție de performanțe, tichete de masă, plata orelor suplimentare, decontare transport pe mijloacele de transport în comun.

NU OFERIM CAZARE

Telefon: **0720.112.734**

490. **Croitorese** pentru retus, modificari sau cap/coada pentru ateliere extrem de cochete in sec. 3 si 4 sa aiba o f. buna experienta in retusuri si modificari sau produse cap/coada se ofera perioada de lucru pana la adanci batraneti salarizare f. atractiva. ☎0722.396.268/ 0749.020.225 ionescuadialexandru@yahoo.com

491. **Croitorese** si calcator, zona Sos. Chitila, Bucurestii Noi; ☎0723.933.354/ 0723.118.724

492. **Croitorese** si calcator, zona Sos. Chitila, Bucurestii Noi; ☎0723.933.354/ 0723.118.724

493. **Croitorese, atelierul de creatie Adrian Oianu angajeaza croitorese cu experienta, harnice si oneste. Cunostinde de tipar binevenite. Oferim salariu atractiv si bonusuri; ☎0727.369.293**

494. **Croitorese,** program L-V 7.30-16.00, salariu brut 2.400 lei; ☎021.224.41.96/ 0721.456.325

495. **Curatator** auto pentru interior, 2700 lei, angajez curator auto pt interior detaling, salariu fix 2700, program de luni pana vineri, de la 9-18, sambata si duminica liber. Zona Militari, Apusului. **2.700 L;** ☎0724.357.422 office@cmstill.ro

496. **Curatenie,** tura de noapte 22-6, Domenii firma de curatenie angajam personal intretinere birouri cu experienta pentru tura de noapte. Se cere seriozitate mare, experienta, aspect ingrijit, atentie la detalii, zona piata Domenii; **1.700 L;** ☎0771.449.760 office@curateniebirou.ro

497. **Curier** masina proprie, scuter, cat. B, Takeaway.com este cea mai mare platforma de food delivery din Romania este varianta usoara si la indemana consumatorului pentru a comanda mancare online, oriunde s-ar afla, cu doar cateva click-uri. ☎0723.598.543 daniel.marin@takeaway.com

498. **Curier** pedestru in domeniul materialelor editoriale. Program full time. Oferim cazare; ☎0733.380.388

499. **Curier** pedestru pentru companie servicii postale; ☎0737.994.002

500. **Curier** pedestru, Urgent Cargus angajeaza curieri pedestri. Activitatea consta in livrarea de plicuri si colete mici in Bucuresti. Program de lucru 11.00-17.00 de luni pina vineri. Contract pe perioada nedetermina. ☎0725.860.912 vam_unic@yahoo.com

501. **Curieri** livrare Pizza Ploiesti, cerinte: experienta in livrare la domiciliu constituie avantaj, permis Cat B (fara incidente). **2.500 L;** ☎0723.580.309

502. **Cusatoreasa** incaltaminte pentru fabrica incaltaminte zona Timpuri Noi. Program L-V 7.30-16.00. Salariu brut in functie de experienta 2300-3000 Ron + bonuri de masa, decont transport, asigurare medicala **3.000 L;** ☎0745.031.031 office@mediamarket.ro

503. **Decorator** floral daca ai experienta in florarie sau atelier si cunostinte de baza in crearea unui buchet, aranjament floral precum si in conditionarea florilor taiate pentru vanzare, te invitam sa aplici. **2.000 L;** ☎0748.085.729 oana_dunel@yahoo.com

504. **Depanator** corpuri de iluminat cu LED, angajeaza Electromagnetica SA. Relatii la:. ☎021.404.21.20

505. **Depanator** jocuri arcade angajam persoana responsabila cu intretinerea si repararea jocurilor arcade; simona@lasermaxx.ro

506. **Director** de productie si confectionere in masina liniara, angajeaza firma confectii dama din zona Politehnica; ☎0729.834.163

507. **Director** vanzari Persoana cu experienta in vanzari. Experienta in domeniul produse de mobilier constituie un avantaj, salariu 4000 lei/ luna net, bonus din vanzari pana la 1500 euro/ comana. Contract nedeterminat; ☎0725.477.438 recrutare@smartoutsourcing.ro

508. **Dispecer** centru alarmare security Cerinte minime: studii medii; cunostinte de lucru pe calculator , mail, office, seriozitate, responsabilitate; atentie distributiva si viteza de reactie,lucru in ture zi sau noapte, 12/24 cu 14/48 **2.100 L;** ☎0760.669.666 Office@dabsecurity.ro

509. **Dispecer** monitorizare camere video, pt. Fox, fabrica de mezeluri. Sector 4. Cunostinte tehnice - avantaj. Program 12/24,12/48, perioada nedeterminata, masa calda, bonusuri, prime, sporuri. Contactati-ne intre orele 9-17 de L-V **1.800 L;** ☎0726.718.768

510. **Dispecer** transport international prelata 3.5 t Dispecer pentru comunitate cunoscator limba engleza si cunoscator cu experienta bursa. ☎0747.304.050 lcarusconstruct@gmail.com

511. **Dispecer,** Bronec angajeaza dispecer centru alarmare. Cerinte minime: studii medii; cunostinte de lucru pe calculator; seriozitate, responsabilitate; atentie distributiva si viteza de reactie ☎021.326.20.44

512. **Dispecera.** Pizzerie cu program non-stop situata in zona Hala Traian, angajeaza dispecera. Salariu fix + bonusuri; ☎0730.313.190

513. **Dispeceri** supraveghere video. Societate de paza angajeaza agenti de securitate, sefi tura si dispeceri (personal masculin si feminin) pentru obiective comerciale situate in Bucuresti. Oferim contract de munca cu norma intreaga de lucru, perioada nedeterminata, salariul net 1.470-1.800, platit la timp, lunar bonusuri de performanta. Nu este necesara experienta si detinerea atestatului. Telefon: ☎0751.164.012

514. **Doamna** ingrijitoare copii pentru gradinita. cautam pentru gradinita ingrijitoare pentru copii. Cerinte: studii medii, persoana activa, calma, rabdatoare, apropiata de copii, dedicata locului de munca; ☎0731.441.100 gradinita@castelinobaby.ro

515. **Doamna** la vase restaurant central zona Dorobanti; ☎0768.949.391

516. **Doamna** la vase sa ne fie colega cautam. Buna ziua, suntem in cautare de o colega noua pe postul de vase, oferim respect, mese si tips. Program 6 cu 1, salariu net 2500 lei. 12:00-23:30/0:00 se asigura transport. Sunati la tel. **2.500 L;** ☎0784.421.261

517. **Doamna** menaj, 8h/zi, L-V, zona Baneasa, contract de munca, cautam o doamna care sa ajute cu menajul (curatenie,calcat) unui apartament cu 3 camere. Zona Gradina Zoologica (statie autobuz 301). Program: 08:00-16:00,luni-vineri. Se ofera Carte de Munca si bonuri, **2.200 L;** ☎0721.129.288/ 0738.553.001

518. **Doamna** pentru menaj. Domn singur 47 de ani caut doamna pentru menaj. Pot asigura si gazduire, posed apartament 3 camere; ☎0761.860.886

519. **Doamna** serioasa, pentru mic ajutor in ap. 4 camere, zona Crangasi, sector 6. Rog seriozitate. Se negociaza la fata locului; ☎0761.506.531

520. **Doamna,** Angajam persoana serioasa pentru ingrijire doamna in varsta, imobilizata la pat, regim intern, 2 saptamani lucru, 2 saptamani liber; ☎0722.537.018

521. **Doamna, domnisoara angajez pt. ingrijire persoana cu handicap locomotor, 57 ani, contract de munca, se lucreaza in ture 48/96, transport, concediu odihna, beneficii financiare deosebite, in functie de implicare si rezultate; ☎0722.210.239**

522. **Doamne** /domnisoare - poti castiga mii de dolari. De ce sa platesti chirie? Te asteptam in echipa Best Studio si iti vei permite casa ta. Venituri lunare garantate de mii de dolari si cazare gratuita pana iti cumperi propria casa. Oferim cele mai multe beneficii din tara. Domeniu 100% legal. www.beststudios.ro. Tel.: ☎0730.752.752

523. **Doamne,** domnisoare receptie si secretariat, tinere doamne si domnisoare intre 20 si 45 ani pentru posturile de secretara executiva si receptionere. **3.000 L;** ☎0730.222.270

524. **Dominos** Pizza din Brasov isi mareste echipa cautam tineri si nu numai pentru jobul de livrator si preparator pizza fara a fi nevoie de experienta ☎0731.509.019

525. **Dulgher** pentru reteaua metropolitana de fibra optica a municipiului Bucuresti. Salariu atractiv, **500 €;** ☎0769.210.101 office@servautopro.ro

526. **Dulgheri** Firma de constructii angajeaza dulgheri, zidari, zugravi, faiantari, rigipsari, salariu 3.400 lei muncitori necalificati salariu 2.000 lei , program luni -vineri 7.30 - 17.30 sîmb?ta 7,30-12.30. ☎0722.634.534 nifloconstruct@gmail.com

527. **Dulgheri** salariul brut 4305 ron. Salariul net 3003 ron. Salariul net cuprinde: 2588 ron in cont, 315 ron bonuri de masa, 100 ron bonus Paste si Craciun **4.479 L;** ☎0733.822.822 contact@transparentresidence.com

528. **Dulgheri,** fierari, zidari, rigipsari, faiantari, zugravi, necalificati in constructii numai cu experienta dovedita, care lucreaza repede si bine. Necalificati-60 lei/ ora. Calificati 10 lei/ ora, **100 L;** ☎0720.988.319 dragomircornelcristi@yahoo.com

529. **Dulgheri,** fierari-betonisti, zugravi, zidari, lacatusi-rigips si necalificati. Sunati de luni-vineri intre orele 8-18; ☎0724.138.837

530. **Dulgheri,** zidari si finisatori constructii. CM, salariu net, **700 €;** ☎0727.301.090

531. **Dulgheri,** zona Auchan Militari, 20 de posturi. Salariul brut 4479 lei. Salariul net este 3003 lei format din: 2588 lei in cont + 315 lei bonuri de masa + 100 lei/luna bonus de Paste si Craciun. **4.479 L;** ☎0733.822.822 contact@transparentresidence.com

SC IPROEX ENERGY MANAGEMENT angajează:

INGINER/TEHNICIAN SERVICE
centrale termice, cazane
(experienţă + permis cat. B)

INSTALATORI TERMO-SANITARI - GAZE - cu contract de muncă

MUNCITORI NECALIFICAŢI

Oferim salariu atractiv, bonuri de masă.
Se cere experienţă şi seriozitate.
CV la adresa de e-mail **office@iproexem.ro**
sau la tel. **0730.59.19.39**

CĂUTĂM COLEGI!

DIRECT-LINE INOX **MANIPULANT MARFĂ**

Bucureşti, depozit de oţeluri inoxidabile

Oferim contract de muncă pe perioadă nedeterminată, salariu net motivant, bonuri de masă.
Se lucrează într-un singur schimb.

Relații la tel. **021.256.22.42, 0738.674.418,** sau CV la e-mail: **cariere@directline.

LOCURI DE MUNCĂ

Cămin de bătrâni situat în cartierul Aviației, angajează:

ASISTENTE, ÎNGRIJITOARE, INFIRMIERE şi PSIHOLOG

www.caminprivat.ro

Locația este premium și oferă condiții deosebite, respectând standardele în vigoare. Salariul este atractiv și motivant.

Dacă doriți să ne ajutați să creștem calitatea vieții seniorilor pe care îi îngrijim și să ne menținem între căminele private de top din țară, vă așteptăm să ne sunați la numărul **0722.621.462** sau trimiteți CV la **caminprivat@gmail.com**

532. **Economist** pentru firma contabilitate angajez economist cunoscator saga si cu experienta in firme de contabilitate; ☎0726.555.743 teocontabilitate@yahoo.com

533. **Economist,** contabil junior contabilitate primara Firma de contabilitate angajeaza economist si contabil junior, cunostinte MS Office (Word, Excel). Cunoasterea softului Winmentor reprezinta un avantaj. Pachet salarial atractiv; ☎0722.469.966/ 0735.545.774 cristina.aldia@aldiaexpert.ro

534. **Ecotrans** STCM angajeaza soferi profesionisti! Societatea de transport public local Ecotrans STCM cu sediul in orasul Chitila angajeaza soferi profesionisti cu permis categoria D si atestat de transport rutier public de persoane. Detalii: ☎0745.216.141 recrutariecotrans.stcm@gmail.com

535. **Educatoare** gradinita sector 2 angajeaza educatoare, persoana dinamica, tanara, comunicativa, cu multa rabdare, apropiata de copii si plina de viata. Cerinte: absolventa univ. stiintele educatiei; ☎0731.441.100 gradinita@castelinobaby.ro

536. **Educatoare** pentru Gradinita Wonderland sector 3, ne dorim o persoana creativa, calma, iubitoare, organizata, punctuala, serioasa cu abilitati de comunicare foarte bine dezvoltate ☎0731.738.788 gradinitawonderland@yahoo.com

537. **Educatoare** pentru grupa mijlocie la gradinita privata, sector 3, zona Piata Salajan, ☎0744.709.237 stefania_preoteasa@yahoo.com

538. **Electrician** Angajam, cu contract de munca, electrician serios cu minim 5 ani experienta in medie si joasa tensiune. Oferim salariu motivant si tichete de masa cu valoare maxima. Se lucreaza 8 ore/zi. ANRE IIB; ☎021.316.91.78 hr@semaparc.ro

539. **ELECTRICIAN** curenti slabi. Constituie un avantaj experienta ca si conducator auto cat. B. Salarizare si bonificatii in functie de experienta; ☎021.335.84.20/ 0722.307.333 angajari@aba.ro www.abasecurity.ro

540. **Electrician** Hotel Caro, Barbu Vacarescu 164A, sector 2, angajeaza electrician. Relatii la tel. sau CV pe adresa: hr@carohotel.ro; ☎021.208.61.21 hr@carohotel.ro

541. **Electrician** - Mediplus SRL angajam electrician pentru sediul unei companii farmaceutice situate in Soseaua Chitilei. Oferim salariu atractiv si conditii de munca excelente.Detalii la numarul de telefon; ☎0745.161.941

542. **Electrician** auto, reprezentanta camioane angajam mecanic camioane si electrician auto cu experienta, venituri lunare intre 3000-5000 ron, conditii bune de lucru, zona Militari-Industriilor, cerem diploma, CV la adresa; **5.000 L;** ☎0749.102.608/ 0749.102.603 resurseumane@edparts.ro

543. **Electrician** Bucuresti societate comerciala, angajez electricieni, cu experinta de minim 2 ani in domeniu, pentru lucrari in constructii (apartamente de lux, spatii comerciale, cladiri de birouri) ☎0723.515.324 mihai.corcau.cd@gmail.com

544. **Electrician** cu certificat calificare. Responsabilitati: asigura mentenanta echipamentelor din magazin si efectueaza mici reparatii in magazin, birouri. Program 2 schimburi (06.00-14.00, 14.00-22.00), locatie: magazin Drumul Taberei; ☎0374.409.880 arogojina@auchan.ro

545. **Electrician** cu experienta cunostinte de IT, camere video si sisteme de alarma, constituie un avantaj. O masa calda/ 2 mese calde pe zi, pentru angajatii din provincie oferim si cazare **3.500 L;** ☎0723.581.516 tekko@tekko.ro

546. **Electrician** cu experienta pentru joasa tensiune companie angajeaza in conditii legale, program 8 h, L-V. Se monteaza circuite electrice simple in containere **2.550 L;** ☎0723.670.989

547. **Electrician** de executie si ajutor electrician pentru santiere din Bucuresti si din tara. SC instalatii electrice si curenti slabi. Cond. salariale bune, CM, ore supl, progr. 8 ore/zi, posib. avansare; CV la mail: **3.000 L;** ☎031.437.06.35 angajari@mht-experience.ro

548. **Electrician** intretinere. Detalii la sediul Radox din Bd. Timisoara 80, sector 6; ☎021.444.07.41

549. **Electrician** mentenanta linie de productie asigura interventii pe profil electric asupra utilajelor din sectia de productie si a echipamentelor auxiliare, 3 schimburi. Salariu 2800-2900 lei, sporuri, BM, transport, disponibil interventii. **2.800 L;** ☎0745.031.031 office@mediamarket.ro

550. **Electrician** pentru complex rezidential salariul brut 4479 lei. Salariul net este 3003 lei format din: 2588 lei in cont + 315 lei bonuri de masa + 100 lei/luna bonus de Paste si Craciun. **4.479 L;** ☎0733.822.822 contact@transparentresidence.com

551. **Electrician** si ajutor de electrician pentru lucrari de instalatii electrice. Oferim carte de munca, program de 8 ore. Salariu integral pe cartea de munca. ☎0749.281.178

552. **Electrician. SC Electromontaj SA- Sucursala FSM Bucuresti, sector 3, angajeaza urgent electrician intretinere utilaje. Salariu motivant + Bonuri masa; ☎021.346.55.37/ 021.346.03.18**

553. **Electricieni** Electricieni, angajam electricieni cu experienta, lucrari in Bucuresti, program luni-vineri 9-17. Salariu 3.000 lei net. Contract de munca, scule, echipament de lucru, transport incluse. Tel. **3.000 L;** ☎0728.274.929

554. **Electricieni** SC Electrotec Instal SRL parte din M&D Cons Grup, angajam electricieni si muncitori necalificati. Pentru electricieni se cere experienta min 2 ani de santier. Salariul intreg pe contract, bonuri de masa. ☎0728.986.955 secretariat@electrotec.ro

555. **Electricieni** si ajutor electricieni pt instalatii electrice de interior plata substantiala si la zi. ☎0764.360.456

556. **Electricieni** pentru Belgia Societate din Sibiu angajam electricieni calificati pentru Belgia, se ofera salariu motivant, cazare transport, echipament de lucru, trusa de scule. Contact angajam urgent; ☎0733.629.520 loredanacloud@gmail.com

557. **Electricieni** si ajutor lucrari societate angajeaza pentru santiere Bucuresti, 2700-3000 lei ☎0762.564.000

558. **Electricieni** si ajutori de electricieni pentru amenajari magazine; ☎0761.063.052

559. **Electricieni** si instalatori, pentru santiere in Bucuresti, salariul net 3500 Lei, contract de munca, cazare pentru persoanele din provincie, relatii la nr. de tel. ☎0769.022.454/ 0765.388.756

560. **Electricieni** si muncitori necalificati angajam urgent pentru instalatii electrice in constructii, salariu atractiv **3.500 L;** ☎0745.012.536

561. **Electricieni** si tehnicieni in constructii, SC angajeaza electricieni in constructii, ajutor electrician si tehnicieni sisteme de securitate in constructii, program L-V 10 ore + doua sambete 6 ore, pontate 10. Salariul intre 2.800-4500 lei **4.500 L;** ☎0722.273.793 gabriel.dumirache@s-it.ro

562. **Electricieni** utilaje angajam electricieni pentru intretinerea si repararea utilajelor din dotarea societatii Globe-Ground.Studii medii cu diploma bac.preferabil scoala tehnica de profil electromecanic; ☎0372.462.014

563. **Electricieni** uzinare tablouri electrice Studii de specialitate. Constituie un avantaj experienta pe un post similar. Locatia: Mogosoaia, Sos Bucuresti-Targoviste nr.12A. De la statia metrou Straulesti cu autobuzul 304 pana la CFR Centura. ☎0336.401.262/ 0336.401.262 office@chorus.ro

564. **Electricieni,** ne marim echipa, program de lucru 07.30 - 16.30 o ora pauza de masa de luni pana vineri salariu la doua saptamani tichete de masa contract nedeterminat din ziua inceperii muncii ☎0751.517.441

565. **Electricieni,** instalatori, frigotehnisti, tehnicieni intretinere cladirii de birouri in Bucuresti Experienta in domeniu de min 3 ani constituie avantaj. Se asigura cadru de lucru stabil si profesionist. Detalii la telefon. CV pe email. ☎0757.027.528 career@coralconstruct.ro

566. **Electricieni.** Firma atestata in instalatii electrice angajeaza electricieni calificati pentru punct de lucru oras Constanta. Asiguram cazare si un venit consistent; ☎0735.159.391

567. **Electromecanic** -executarea lucrarilor de intretinere preventiva si reparatii a utilajelor si a instalatiilor din sectia de productie; **2.200 L;** ☎0752.090.192 daniela.stefan@valmix.ro

568. **Electromecanic, SC Negro 2000 SRL, angajeaza, salariul 3.000 lei, bonuri de masa (15.09 lei/bon), 3.000 L; ☎0753.070.408**

569. **Electronist.** Fabrica productie talpi incaltaminte angajeaza electronist. Relatii la tel.: ☎0726.190.265/ 0722.695.622

570. **Electrostivuitorist,** manipulant pentru fabrica de medicamente situata in Theodor Pallady. Program: 2 schimburi (06-14;14-22), luni-vineri. ☎0733.170.053 ionela.corcau@alvogen.com

571. **Elegance Decor cauta noi colegi Pentru lucrul in productie. Daca esti o persoana: dinamica si cu spirit de initiativa, deschisa la schimbari, cu bune abilitati tehnice, absolvent de scoala de meserii - constituie un avantaj. Atunci, te asteptam sa ne povestesti despre tine, despre dorintele si aspiratiile tale de viitor si, avand in vedere ca tu vei contribui la succesul firmei noastre, apreciem munca ta si iti oferim:salariu atractiv; asigurare medicala premium;prime de Paste si de Craciun:iesiri periodice cu echipa Elegance-Decor; programe de dezvoltare profesionala si personala. CV la email ☎0722.309.650 office@elegance-decor.ro**

572. **Elnet** Security angajeaza personal de paza (cu sau fara atestat) pentru spatii comerciale in Bucuresti si Ilfov, pentru program de 24 h/48 h, in Bucuresti. Salariu atractiv; ☎0759.046.133/ 0735.188.870

573. **EmpressV** Studio, cea mai buna echipa condusa de un model de top 3 Live Jasmin. Vrei sa faci parte din echipa noastra? Ai posibilitatea sa lucrezi intr-o echipa tanara si profesionista, castiguri de minim 3000 USD lunar. Te asteptam alaturi de noi chiar de maine, comision 60% din castigurile realizate de catre tine; www.empressv-studio.ro ☎0786.400.195 office@empressv-studio.ro

574. **Evaluator Proprietati Imobiliare (EPI), membru ANEVAR, doresc colaborare cu societati ce activeaza in domeniu; ☎0728.529.229**

575. **Excavatorist** cu experienta in lucrul cu excavatorul. Cunostintele de mecanica vor constitui avantaj. **3.500 L;** ☎0756.336.468 asfarom@yahoo.com

576. **Excavatorist** serios, punctual si cu experienta, necesar autorizatie. Se ofera masa calda in fiecare zi/ 2 mese calde pe zi pentru angajatii din provincie oferim si cazare. Salariu 3000 lei/luna. **3.000 L;** ☎0725.333.503

577. **Exclusiv** personal feminin, conversatii online. Program flexibil si salariu garantat pana la 6000 ron. Comision 50%-70%. Bonus angajare 3500 ron, avans inca din prima zi pana la 5000 ron. Avansare rapida. Confidentialitate 100%. **6.000 L;** ☎0764.140.118 gorgonize@yahoo.com

587. **Familie** cu rezidenta in Mun. Foscani, jud Vrancea, str. Mitropolit Varlam nr.4, bl.4, et.2, ap.9, angajeaza 1 post curatatoreasa lenjerie cod COR 912102 si 1 post guvernanta, cerinte lb. engleza, cod COR 531102. Cv-urile se pot trimite la email suportsecretariat@gmail.com

588. **Familie** menajera, administrator pt gospodarie Cautam familie (sot, sotie) pt ingrijire gospodarie si menaj. Se lucreaza in regim intern, 6 libere. Salariu 600 euro/ pers, cazare inclusa. Domnul tb sa aiba permis auto. Interviurile au loc in Bucuresti, **1.200 €;** ☎0724.617.662

589. **Familie sa intretina gospodarie la tara, cu experienta in domeniul legumelor, pasari, porci. Pun la dispozitie casa cu toate utilitatile platite, conditii foarte bune, salariu 3.000 lei. Rog seriozitate, pe termen lung, Branesti, Ilfov; ☎0721.812.533**

590. **Farmacist** farmacie privata in Complex Cosmopolis, Ilfov. ☎0746.697.024 farmacia.cosmopolis@yahoo.com

591. **Farmacista** si asistenta farmacie pachet salarial atractiv. Punct de lucru jud. Ilfov. ☎0761.067.072

592. **Fata** cu experienta in condus. Caut soferita cu experienta, fata fara obligatii, careia sa-i placa sa conduca o masina de lux, atat in tara cat si in strainatate, Mercedes cutie automata, ultimul model, disponibila 7 din 7 zile, **1.200 €;** ☎0733.923.012 danielguta74@yahoo.com

593. **Fata** curatenie Saloanele Magic agajeaza fata pentru curatenie, zona Razoare (Drumul Sarii). Conditii de munca avantajoase, carte de munca, **1.400 L;** ☎0786.553.179

594. **Federatia** Romana de Scrima, cu sediul in Bucuresti, str. Aviator Popa Marin nr.2, sector 1 angajeaza: ingrijitoare pentru bucatarie. Relatii la tel. ☎021.230.64.96

595. **Femei** (fete) spalator vase, restaurant, locatie Mosilor - Eminescu; ☎0721.721.640/ 021.211.03.90

596. **Femei** curatenie firma curatenie angajam doamne pentru locatii din zona Militari -Preciziei si Bulevardul Timisoara. Program luni-vineri 6.00-14.30 si 12.00-20.00. Lucru in echipa, contract de munca, salariu atractiv; **1.700 L;** ☎0748.898.888 office@curatenie-profesionala.com

597. **Femei de serviciu pt. restaurant, in sector 1, urgent, program 8 ore, salariu 1.800 L; ☎0725.498.366**

611. **Femeie** de serviciu Scoala Shakespeare angajeaza femeie de serviciu. Salariu net 1500 lei, contract munca, asigurare medicala. Luni-joi 6-13, vineri 6-14, sambata 6-10. Zona metrou Victoriei. Relatii la tel., **1.500 L;** ☎0755.033.839 info@shakespeare-school.ro

612. **Femeie** de serviciu la bucatarie cu experienta, angajez femeie de serviciu la bucatarie cu experienta, salariu motivant cu crestere anuala, asigur transport, zona Petre Ispirescu; ☎0766.301.835 radu-ma_90@yahoo.com

613. **Femeie** de serviciu pentru birouri angajam in firma mare, doua persoane. Zona este pe Sos. Bucuresti Magurele, nu se intra in Magurele. Se negociaza fiecare pachet in parte, ☎0730.700.864/ 0730.700.892

614. **Femeie** de serviciu pentru blocuri Angajam femeie de serviciu pentru blocuri. Salariu atractiv (platit la timp), 1.903 ron net format din: 1.488 ron in cont, 315 ron bonuri de masa, 100 lei/ luna bonus de sarbatori, **1.903 L;** ☎0733.822.822 contact@transparentresidence.com

615. **Femeie** de serviciu pentru scari de bloc Firma specializata in servicii pentru curatenie angajeaza femei pentru curatenie la scari de bloc in toate sectoarele din Bucuresti. Cerem seriozitate. Salariu 1500 lei si carte de munca; **1.500 L;** ☎0772.029.406/ 0773.848.657 contact@conexclean.ro

616. **Femeie** de serviciu pentru scari de bloc, firma de curatenie angajeaza in Bucuresti, program luni - vineri, oferim salariu motivant si carte de munca. Cerem seriozitate **1.100 L;** ☎0772.029.406/ 0773.848.657 contact@conexclean.ro

617. **Femeie** de serviciu si ingrijitoare copii pentru afterschool/ gradinita (zona Timpuri Noi). Relatii la tel. ☎0722.841.687/ 0722.209.437 arseniealina@yahoo.com

618. **Femeie** de serviciu, angajam femeie de serviciu pentru un studio fitness in zona Universitate, sector 1. Se ofera contract de munca, salariu avantajos. Program full time: 06-14:00, luni-vineri; **1.600 L;** ☎031.101.11.32 andreea@revvolution.ro

619. **Femeie** de serviciu, Aqua Sport angajeaza doamna la curatenie ☎0765.509.426

620. **Femeie** de serviciu, Conect Orion SRL , Mihai Bravu nr. 6-12, angajeaza pentru magazinele sale din Bucuresti si birouri ☎0731.444.414 ramona.simionov@gmail.com

TIP TOP 1993

angajează **MUNCITORI OPERATORI, AMBALATORI**

Salariul 1.600 lei în mână, bonuri de masă, spor de weekend, o masă caldă.

Program de lucru 2-3 schimburi
Locație: Bd. Timișoara nr. 94, sector 6
Detalii 0732.673.523 / 0732.672.654

631. **Femeie** la curatenie cu experienta minim un an, care a lucrat la domiciliu. Varsta maxima 50 de ani. Seriozitate maxima, conditie fizica buna, capacitate de deplasare si ridicare a obiectelor. **400 €;** ☎0787.530.136 dr.mocanulaura@gmail.com

632. **Femeie** la vase (laborator patiserie - cofetarie), zona str. Domnita Anastasia nr 5 si Stefan cel Mare nr. 1-3, angajam full time si part time, sambata-duminica liber, ☎0722.558.062

633. **Femeie** la vase angajam pentru fast food in sectorul 2; ☎0721.381.891

634. **Femeie** la vase Pizzerie in zona Baba Novac angajeaza femeie la vase; ☎0784.133.155/ 0766.534.066 nitudana2004@yahoo.com

635. **Femeie** la vase Restaurant Ivans din zona Titan angajeaza femeie la vase cu domiciliu in sectorul 2 sau 3. Oferim conditii bune de munca, salariu, tips, carte de munca si transport asigurat; ☎0724.157.470/ 0763.341.717 dorugeorgy@yahoo.com

636. **Femeie** la vase restaurant Joy House zona Colentina Teiul Doamnei angajeaza femeie la vase. Program de lucru 2 cu 2, intre orele 11-24, tips din vanzari si evenimente; ☎0735.371.713

637. **Femeie** la vase pentru restaurant in Mall Vitan etaj 2, contract de munca pe perioada nedeterminata. Plata la doua saptamani, program de lucru doua zile lucratoare/ 2 zile libere ☎0749.924.459

638. **Femeie** la vase restaurant central. restaurant central angajam femeie la vase. Salariu 1800 Ron + evenimente platite separat, program o zi cu o zi, transport asigurat dupa program; **1.800 L;** ☎0733.500.300

639. **Femeie** la vase, curatenie, ospatar si ajutor restaurant sector 3. Salariu atractiv; ☎0761.221.334/ 0722.240.383

640. **Femeie** la vase, ajutor de bucatar, ospatar Decadance Bar - Piata Romana, angajeaza femeie la vase, ajutor de bucatar si ospatar. Experienta nu este necesara. Colectiv tanar, plin de ambitii si mediu de lucru placut ☎0755.538.878 decadentia@yahoo.com

641. **Femeie** la Vase, Centru Vechi, Daca esti o persoana tanara si dinamica vino in echipa noastra. Urgent, cautam personal la vase Program 2 /2. Carte de munca, Tips+ Decontare taxi seara. Rog maxima seriozitate **1.700 L;** ☎0770.766.563 mihaicristache@mail.com

642. **FEMEIE LA VASE, CURATENIE, SPALATOR, LUCRATOR. 5 ZILE (8 ORE)/2 LIBERE, 21 ZILE CONCEDIU, CARTE DE MUNCA+ BONURI DE MASA+ TIPS, TRANSPORT (DE NOAPTE), 3 TURE. SECTOR 1 CONTACT: ☎0726.141.233**

643. **Femeie** la vase, serviciu, restaurant angajeaza in regim de urgenta. Program lucru: 2 zile / 2 zile. Asiguram salariu foarte atractiv, transport, masa. Adresa: strada Sfantul Stefan nr. 13, sector 2 ☎0722.538.274

644. **Femeie** pentru curatenie birouri Bucuresti, Firma de curatenie angajeaza personal cu norma de 2 ore, 4 ore sau 8 ore pentru Bucuresti si Ilfov. Oferim: salariu atractiv, contract de munca, bonusuri lunare si un mediu placut; ☎0751.193.866/ 031.438.08.42 nonica.danciu@efms.ro

645. **Femeie** pentru curatenie birouri in zona Marriot Firma de curatenie angajeaza personal feminin pentru curatenie birouri in sistem bancar in Bucuresti. Contract de munca, salariu atractiv, tichete de masa, decontare transport. ☎0751.193.866/ 031.438.08.42

646. **Femeie** pentru curatenie sala de fitness sala de fitness in sectorul 4 zona Brancoveanu, Luica, angajam femeie pentru curatenie. Cautam o persoana serioasa, responsabila, atenta la detalii. Experienta este un avantaj. Interviu: ☎0768.046.795 Worldgymacademy@gmail.com

647. **Femeie** pentru curatenie sala de fitness sala de fitness in sectorul 4 zona Brancoveanu, Luica, angajam femeie pentru curatenie. Cautam o persoana serioasa, responsabila, atenta la detalii. Experienta este un avantaj. Interviu: ☎0768.046.795 Worldgymacademy@gmail.com

648. **Femeie** pentru ingrijire persoana cu handicap (barbat) la domiciliu, full time sau intern. Locatia Bucuresti, sector 2. Rog seriozitate, detalii la tel. ☎0720.806.248

649. **Femeie** pentru spalat vase Restaurant Bucuresti, Zona Herastrau, angajeaza femei pentru spalat vase. Program si salariu avantajos, 2 mese pe zi, decontam transport. Intrarea se face din Bulevardul Caramfil. Ratb 112, 301.

650. **Femeie** serioasa pentru ingrijire doamna deplasabila si menaj usor. Program: luni - vineri, 5 ore/zi, salariu pe luna **1.000 L;** ☎0753.148.369

651. **Femeie** serviciu catering, in bucatarie pentru curatenie si spalat vase,program luni-vineri 06:30-15:30 si 2 sambete cu program 06:30-13:30.O masa pe zi, contract de munca, posibilitati de avansare,langa metrou Costin Georgian. **1.600 L;** ☎0729.810.961 denisa.niculici@bucateperoate.ro

652. **Femeie** serviciu sala de fitness zona Colentina, intersectie cu Fundeni, program luni-vineri 7-14.30. salariu 1500 de lei, varsta maxima 40 de ani; ☎0760.289.846

653. **Femeie** serviciu si vase, pentru restaurant Shorley cu sediul in Grozavesti, str. Economu Cezarescu nr. 50, S6, ☎0722.366.583 ion.sorlei@gmail.com www.shorleyrestaurant.ro

654. **Femeie** spalat vase. Restaurante Drumul Taberei angajam femei vase ?i picoli. Rela?ii la telefon: ☎0730.900.806

655. **Femeie** vase Restaurant specific romanesc situat in sect 6 angajeaza femeie la vase, program luni - vineri; ☎0752.166.337/ 0733.513.550 santech.srl@gmail.com

656. **Femeie** vase si curatenie pentru Cafe Bistrot, zona Decebal, program 2 lucratoare cu 2 libere. Asiguram transport plus tips la fiecare tura. Salariu motivant 1500 lei, **1.500 L;** ☎0799.959.999 Office.ipetrica@gmail.com

657. **Femeie** vase si curatenie Restaurant Bucatarasul, situat la PIata Unirii, Sfanta Vineri, strada Olteni nr 3, angajam femeie la vase si curatenie. Program 1 zi/1 zi. ☎0760.966.360 comenzi@bucatarasul.ro

658. **Femeie** vase, ajutor in bucatarie. Cafenea amplasata pe bulevardul Decebal, angajeaza femeie la vase, program de lucru in ture, salariu motivant, mediu de lucru placut. Pentru detalii, sunati la nr. de telefon de la contact. ☎0724.310.134 marius.snaplounge@gmail.com

659. **Femeie,** barbat de serviciu urgent, persoane pentru curatenie scari de blocuri si birouri. Cautam numai persoane serioase si dornice sa lucreze intr-o echipa cu obiective pentru dezvoltare si succes, ☎0761.149.570/ 0799.879.818 office@wl.com.ro

660. **Fete** pentru fast food cu sau fara experienta. Program flexibil. Contract full time pe perioada nedeterminata, **2.200 L;** ☎0740.060.708

661. **Fete** cupluri, online salariu fix 2000 Lei fara target + comisioane, siteuri noi, trafic, fara reguli/ amenzi stupide, oferim contract de munca, training, posibilitate avansuri, bonus angajare, **2.000 L;** ☎0746.387.246 angajari@sheebastudios.ro

662. **Fete** la fast-food in Auchan Vitan, Rustic angajeaza fete chiar fara experienta pentru servire clienti in locatia din Auchan Vitan . Program o zi (9-22) cu una libera. Salariu 1700 Ron in mana si mancare la alegere **1.700 L;** ☎0731.837.791

663. **Fete** la fast-food in Park Lake si Auchan Titan chiar fara experienta pentru servire clienti la Rustic in Park Lake Titan si in Auchan Titan. Salariu 1800 ron in mana si mancare la alegere. Program o zi (9-22) cu una libera. Mediu de lucru placut, **1.800 L;** ☎0733.967.668

664. **Fete** si baieti conversatii online bonus de angajare 950 $. Iti doresti o vacanta de neuitat dar jobul actual nu ti-o permite nici financiar, nici ca timp, e timpul sa faci o schimbare in viata ta. Programeaza-te astazi la un interviu, ☎0764.093.085/ 0756.302.730 office@bestwebstudio.ro

665. **Fete** si baieti, angajam pentru fabrica productie pilote si perne, in Voluntari - Orient (langa Metro). Oferim carte de munca si salariu atractiv. ☎0723.503.780

666. **Fete** si baieti, conversatii online bonus de angajare 950 $. Simti nevoia de o schimbare, vrei un job relaxant care sa nu-ti dea dureri de cap, Iti doresti succes financiar, noi suntem alegerea potrivita. Suna acum si programeaza-te, ☎0764.093.085/ 0756.302.730 office@bestwebstudio.ro

667. **Fete** si baieti, conversatii online, bonus de angajare 950 $. Iti doresti o vacanta de neuitat dar jobul actual nu ti-o permite nici financiar, nici ca timp, e timpul sa faci o schimbare in viata ta. Programeaza-te astazi la un interviu ☎0764.093.085/ 0756.302.730 office@bestwebstudio.ro

668. **Fete** supraveghere copii. Loc de joaca, angajeaza fete supraveghere copii. Detalii la tel. ☎0733.890.143

669. **Fete,** modele online. Probleme cu banii? Noi te ajutam sa castigi lunar peste 3.000 de dolari. Cel mai bun studio de videochat din Bucuresti angajeaza. Nu conteaza varsta sau aspectul, conteaza dorinta de a face bani; ☎0766.016.639

G4S angajează **MANIPULATOR VALORI** pentru Centrul de Procesare Bucureşti

Beneficii:
- **Salariu motivant;**
- **Tichete de masă;**
- **Plata orelor suplimentare;**
- **Sporuri de noapte, de weekend şi de loialitate;**
- **Bonusuri de performanţă;**
- **Plata salariului la timp;**
- **Siguranţa locului de muncă etc.**

Pentru angajare te rugăm să ne contactezi la 0728.130.612/ recrutare.g4s@ro.g4s.com

Eşti gata să faci parte din echipa G4S? **Securing Your World**

578. **F.E.G. organizeaza cursuri de calificare de scurta durata: infirmiera, coafura, frizerie, manichiurist- pedichiurist, cosmetica, ospatar (chelner), bucatar, barman, cofetar-patiser, lucrator comercial (vanzator), meserii in constructii. Orar: luni-vineri: 9-20; Sambata: 9-14. Badea Cartan nr 6 sector 2, Bucuresti; ☎021.311.10.54/ 031.405.27.30/ 0788.424.314**

579. **Fabrica** din Chitila angajeaza cofetari, patiseri, brutari, ambalatori, muncitori necalificati, gestionari, ajutor gestionar, manipulanti marfa, lucratori bistro. Asiguram transport din Bucuresti. Detalii la tel. ☎0756.044.061

580. **Fabrica productie alimentara angajeaza femei de serviciu, salariul 1600 lei net + bonuri de masa in valoare de 200 lei + o masa calda, informatii la tel. ☎0732.672.654**

581. **Fabrica productie alimentara cu sediul in sector 6, bd. Timisoara nr. 94 angajeaza ambalatori, muncitori necalificati, salariul 1600 lei net + bonuri de masa in valoare de 200 lei+ o masa calda, informatii la tel. 1.600 L; ☎0732.672.654**

582. **Fabrica productie alimentara cu sediul in sector 6, bd. Timisoara nr. 94 angajeaza ambalatori, muncitori necalificati, salariul 1600 lei net + bonuri de masa in valoare de 200 lei+ o masa calda. Informatii la tel. ☎0732.672.654**

583. **FADROMIST,** pentru statia de sortare a deseurilor Glina. Relatii zilnic intre orele 08-17 de L-V. Calificarea de stivuitorist constituie un avantaj. Oferim bonuri de masa, **3.600 L;** ☎0744.324.268 comagrab@yahoo.com

584. **Faiantar,** rigipsar, zugrav, lucrari de reparatii si renovari in Bucuresti si in imprejurimi. Salariu atractiv, program de lucru 8 ore pe zi, l-v, masina de serviciu sau abonament Ratb decontat. Bonusari in functie de performanta. ☎0765.634.734

585. **Faiantar,** zugrav, lacatus confectii metalice; ☎0724.419.041

586. **Faiantari,** zugravi, firma angajeaza in Bucuresti, sector 3, faiantari si zugravi cu carte de munca, salariu negociabil in functie de experienta; ☎0729.932.331

598. **Femei** sau barbati de serviciu pentru bloc birouri, spatii comerciale ☎0737.175.824 costyboys71@gmail.com

599. **Femei** si barbati la curatenie la magazinul Metro Militari; ☎0786.526.783

600. **Femei** si barbati pentru postul de agent vanzari, distribuitor cu sau fara experienta. Oferim cazare; ☎0371.477.855

601. **Femei** si barbati curatenie salariu 1.500 - 1.900 Lei, ☎0745.177.297

602. **Femeie** pentru ingrijire batrana, 1 saptamana da, 1 saptamana liber. ☎0761.072.018

603. **Femeie** de servici pentru curatenie scari de bloc, la blocuri noi situate in zona Unirii. Relatii la tel: ☎0740.620.486

604. **Femeie** de servici cu sau fara experienta pentru patiserie. Program: luni-vineri 06:00-16:30, sambata si duminica liber. Poarta spital Fundeni. **2.000 L;** ☎0742.266.859

605. **Femeie** de serviciu angajam femeie de serviciu in gradinita din Voluntari (Pipera). Cerinte: persoana serioasa, harnica si punctuala. Program: luni-vineri 8-17 cu pauza de o ora. Oferim, salariu motivant, tichete de masa si masa de pranz. CV la: email, Relatii la tel. ☎0799.285.168 resurse.umane@olgagudynn.ro

606. **Femeie de serviciu pentru cofetaria Tip Top Crangasi. Program de lucru 8 ore/zi. Salariul 1750 lei net. Informatii la tel. ☎0732.672.654**

607. **Femeie** de serviciu pentru curatenie in hotel, program de 8 ore/zi, 5 zile cu 2 libere sau 12/24 ore, 12/48 ore. Se preteaza si pentru provincie; **1.800 L;** ☎0751.190.463

608. **Femeie** de serviciu pentru Magic Salon. Program de lucru in ture, salariu 1400 lei, carte de munca, bonuri de masa, 21 zile concediu, **1.400 L;** ☎0786.723.493 angajari@saloanelemagic.ro

609. **Femeie de serviciu program de lucru flexibil, luni- vineri, salariu avantajos, contract de munca, bonuri de masa, locatie centrala Piata Muncii si Unirii; ☎0765.517.197**

610. **Femeie** de serviciu pt. Patiseria Tismana, situata in zona Colentina-Fundeni, program: L-V 06-16.30, sambata-duminica liber. Salariu 2.000 lei. Relatii la telefon. **2.000 L;** ☎0742.266.859

621. **Femeie** de serviciu, Femeie de serviciu, zona Berceni pe Soseaua Berceni nr 96, la 10 minute de metrou de statia D. Leonida, 8 ore program de luni pana vineri intre 8:00 si 16:00, carte munca, salariu 1.300 lei de inceput. **1.300 L;** ☎0734.337.173 administrator@monacotowers.ro

622. **Femeie** de serviciu, pentru curatenie in laborator patiserie zona Bucurestii Noi, sector 1, metrou Jiului, cautam femeie serioasa, muncitoare, curata. Salariu 1800 lei in mana; **1.800 L;** ☎0722.244.333

623. **Femeie** de serviciu, agent curatenie Angajam persoane responsabile in cadrul ansamblului rezidential de lux 49 Gafencu, Buc. Curatenie zilnica in birouri si spatii comune bloc. Program l-v 8-16:30. Salariu 1.600-1.840 lei, decontare transport, **1.800 L;** ☎0748.888.808 andreea.tulcan@skv.properties

624. **Femeie** de serviciu, curatenie, urgent, pentru sala de fitness. Salariu motivant, zona Piata Victoriei, Piata 1 Mai, ☎0721.905.339 anamaria.ivan27@gmail.com

625. **Femeie** de serviciu, electricieni auto mecanici auto. Happy Garage cu sediul in Sos. Odai nr. 93-101, angajeaza femeie de serviciu, program 8 ore mecanici auto, electricieni auto (numai cu experienta). Salariu atractiv bonusuri in functie de realizari, **5.000 L;** ☎0723.145.505 cv@maff.ro

626. **Femeie** de serviciu, la curatenie, in conditii avantajoase, salariul 1800 ron + tichete de masa. Ptr mai multe detalii va rog sa ne contactati la numerele de telefon. **1.800 L;** ☎0769.076.807/ 0726.248.400 aquaqueen.aqua@gmail.com

627. **Femeie** de serviciu, urgent, pentru restaurant, program de 8 ore, salariu 1.800 lei in mana, plus tips; ☎0725.498.366

628. **Femeie de serviciu. Laborator cofetarie angajeaza femeie de serviciu. Program 8 ore, zona Dristor, salariu 1600 lei net. 1.600 L; ☎0799.697.050**

629. **Femeie** harnica si curata la vase in Afi COTROCENI cautam o femeie harnica si curata la spalat de vase, in Afi Palace Cotroceni la Wasabi, limita de varsta maxim 50 de ani, program o zi cu o zi libera, 9-22, vinerea pana la 23; **2.000 L;** ☎0744.261.471 andra.wasabi@gmail.com

630. **Femeie** interna, fara obligatii, nefumatoare, pentru ingrijirea unei doamne in varsta; ☎0720.727.387

- **Angajam vanzator de produse editoriale,** experienta nu este necesara, training gratuit la locul de munca. Salariu pornind de la 1.900 lei. Oferim cazare. **0728.650.079**
- **Agenti vanzari pentru promovare, vanzare si distributie,** cu sau fara experienta, fara limita de varsta, program flexibil. Oferim cazare. **0733.380.388**
- **Angajam curier pedestru** in domeniul materialelor editoriale. Program full time. Oferim cazare. **0733.380.388**
- **Angajam femei si barbati** pentru postul de **agent vanzari, distribuitor,** cu sau fara experienta. Oferim cazare. **0371.477.855**
- **Personal** pentru activitatea de **distributie/curierat,** angajam urgent, salariu 1.900 lei net. Oferim cazare. **0371.477.855**
- **Agenti vanzari baieti si fete** pentru firma internationala. Avansare rapida, salariu+bonusuri. Oferim cazare. **0371.477.855**

Global Transport and Logistics

DSV *angajează pentru depozitele din Militari:*

LUCRĂTOR DEPOZIT, GESTIONAR şi STIVUITORIST

Oferim:
- **Salariu atractiv şi bonuri de masă**
- **Ore suplimentare plătite**
- **Contract de muncă pe durată nedeterminată**
- **Program de lucru 8 ore de luni până vineri în două schimburi**
- **Transport asigurat de la staţia de metrou Păcii, Bucureşti şi din judeţele Ilfov, Giurgiu, Teleorman**

Puteţi depune CV-ul la: **dan.ion@ro.dsv.com**

Relaţii suplimentare la telefon: **021.431.31.10 sau 0752.028.465**

LOCURI DE MUNCĂ

Simigeria LUCA
angajează
RESPONSABIL UNITATE
Oferim salariu motivant începând cu 2.400 LEI, sistem de bonusare şi un mediu de lucru plăcut.
Aşteptăm persoane ambiţioase şi cu simţul responsabilităţii.
Informaţii la nr de telefon:
0724.630.475; 0744.783.217

670. **Fete,** pachet salarial atractiv si bonusuri Vegas Studio isi mareste echipa. Iti oferim sansa sa lucrezi cu cel mai luxos si profesionist studio din Bucuresti. Vegas Studio angajeaza admin/trainer cu experienta in domeniu; **3.000 L;** ☎0764.811.101/ 0738.741.177 office@vegas-studios.ro

671. **Fierari** betonisti, zona Auchan Militari Angajam fierari. Salariul brut 4479 lei. Salariul net este 3003 lei format din: 2588 lei in cont plus 315 lei bonuri de masa plus 100 lei/ luna bonus de Paste si Craciun, **4.479 L;** ☎0733.822.822 contact@transparentresidence.com

672. **Fierari,** 20 de posturi. Salariu brut 4305 ron. Salariu net 3003 ron. Salariu net cuprinde: 2588 ron in cont, 315 ron bonuri de masa, 100 ron bonus Paste si Craciun **4.479 L;** ☎0733.822.822 contact@transparentresidence.com

673. **Finisori,** parchet, glet, gresie, angajam 20 de finisori. Salariu brut 4132 ron. Salariu net 2800 ron. Salariu net cuprinde: 2385 ron in cont, 315 ron bonuri de masa, 100 ron bonus Paste si Craciun. Zona Auchan Militari. **4.132 L;** ☎0733.822.822 contact@transparentresidence.com

674. **Firma** angajeaza sofer cu experienta pe autoturism 8+1 locuri Mercedes 316 nou varianta lunga spatiu bagaje mare pat spate, fara cazier judiciar auto; ☎0762.639.391

675. **Firma** curatenie angajam femei la curatenie si barbati la carucioare la magazinul Carrefour Baneasa; ☎0723.543.454

676. **Firma** transport beton angajam soferi profesionisti, atestat, cartela tahograf, permis B+C+E, salariu atractiv; ☎0722.584.703

677. **Florariile** Tria's angajeaza vanzatori magazin Angajam vanzatori si decoratori pentru magazine in Bucuresti. Necesar minim liceul, experienta in vanzari, atitudine pozitiva. Salariu motivant trecut pe carte de munca integral. Zona Pipera si Mosilor. ☎0751.136.426 ciprian@trias.ro

678. **Fochisti** clasa C si agenti securitate, inclusiv pensionari, ☎0721.252.667

679. **Forjor** ciocan forjare libera 750 kgf, matritor prese de 250 tf. Oameni cu experienta si responsabili, intr-o echipa foarte buna. Locul de munca este in sectorul 4 Bucuresti ☎0722.583.208 office@tpscom.ro

680. **Frezor** si strungar CNC relatii la telefon. ☎0734.735.067/ 0734.735.066

681. **Frezor** Tamplar PAL melaminat. Piese din PAL melaminat. Executa frezari cu obar, conform proiectului. Experienta constituie un avantaj. Program L-V 8-17. In Faur sector 3. Carte de munca. Salariu motivant. Colectiv cu experienta. **2.200 L;** ☎0766.638.967

682. **Frigotehnist** pt JW Marriott Bucharest Grand Hotel. Cunostinte de intretinere si reparatia sistemelor cladirii: mecanic si electric, sistemele de prevenire si stingere a incendiilor; Persoana responsabila, ordonata cu spirit tehnic si de echipa. Vei gasi la noi: o echipa care te va ajuta pas cu pas; contract de munca pe perioada nedeterminata; flexibilitate in program (program in ture); conditii de munca exceptionale; posibilitati de promovare; bonuri de masa; servicii medicale gratuite. www.marriott.com/cariere ☎021.403.19.94

683. **Frigotehnist** utilaje industriale, Tunari, Ilfov pentru producator de semipreparate din carne, cu sediul in Tunari - Ilfov, cerinte: calificare de frigotehnist, experienta 5 ani, disponibilitate ture. Detalii la tel. ☎0799.933.172/ 021.266.52.51 eugenia.enescu@convenience.ro

684. **Frigotehnist,** Rin Grand Hotel angajeaza frigotehnist care se va ocupa de: intretinerea instalatiilor frigotehnice, verificare si reglare instalatii, realizeaza verificarea tehnica a echipamentelor; ☎0730.777.210 resurseumane@rinhotels.ro

685. **Frizer** pentru Hairetics Barber Shop, zona Ateneu. ☎0755.736.825

686. **Frizer** cu experienta minim 1 an, salariu atractiv 1600 lei+920 lei carte de munca platita pe 8 ore, program 1 zi da 1 nu, 1 weekend da 1 nu, salon de 13 ani, minim de clienti 20/zi, zona metrou Gorjului, detalii la tel. **1.600 L;** ☎0724.357.422

687. **Frizer** cu experienta, salon cu vechime, vad format ☎0723.196.419

688. **Frizer,** frizerita pentru salon infrumusetare, locatia din zona Timpuri Noi. Oferim pachet salarial motivant si seminarii de perfectionare. ☎0723.383.315

689. **Frizer,** manichiurista, cu experienta pt. salon in orasul Otopeni (piata); ☎0764.521.733

690. **Frizeri** str. Brasov, sector 6, Drumul Taberei, acceptam si pensionari. ☎0723.979.455

691. **Frizeri/frizerite, salariu 2200 ron/15 zile, zonele B-dul Chisinau, Obor, Titan, Iancului; ☎0721.000.376/ 0724.133.585**

692. **Frizerita** si cosmeticiana cu experienta pentru salon situat in sector 3 cu vad format (vechime 15 ani) zona Salajan (Auchan). Rog seriozitate ☎0722.336.161/ 021.345.24.15 Petronelabuga46@gmail.com

693. **Frizerita,** coafeza, salon situat vis a vis de Plaza din sect. 6 angajeaza coafeza-frizerita, cosmeticiana, manichiurista; ☎0723.329.376 vlasceni@yahoo.com

694. **Frizerita,** coafeza, manichiurista, urgent pentru salon deschis de 18 ani in sectorul 4, portofoliu mare de clienti, carte de munca 8 ore. program I v 8-20, s 8-18, d 8-13, 1 zi cu 1 zi. ☎0765.238.278 Anisiavulpoiu@yahoo.com

695. **Functionar** administrativ SC Paflora Impex SRL angajeaza functionar administrativ. Persoana de sex feminin, dinamica, cu o capacitate foarte buna de organizare si comunicare, rezistenta la stres, cunostinte PC. ☎0733.117.439 mariana.grigore@paflora.ro ;resureumane@paflora.ro

696. **Functionar** public cu experienta in evidenta contabila specifica unitatilor fara scop patrimonial pt. unitate de cult. Tel. intre orele 13-15, 0213155090 int. 120. Depunere CV la adresa de mail; ☎021.314.91.35 shorn@fcer.ro

697. **G4S** Lider Mondial in servicii si solutii integrate de securitate angajeaza agenti de securitate si dispeceri. Beneficii: Salariu competitiv, plata salariului la timp, contract de munca perioada nedeterminata, posibilitate de calificare profesionala, sporuri si bonusuri de performanta. Pentru angajare va rugam sa ne contactati la telefon sau email. Interviuri in zona Unirii: bd. Unirii nr. 8, bl. 7A. Securing Your World. ☎0731.599.078/ 0728.133.736 recrutare.g4s@ro.g4s.com

698. **Ganesha** Caffe angajam ajutor bar castiguri, minim 2200 lei, taxi decontat, mese asigurate, bauturi asigurate, punct de lucru: Barbu Vacarescu nr. 71, ☎0766.699.015

699. **Ganesha** Caffe angajam ospatarita taxi decontat ; mese asigurate; bauturi asigurate;punct de lucru : Barbu Vacarescu nr.71, Bucuresti, ☎0766.699.015

700. **Geometrist,** ne marim echipa. Daca ai experienta si doresti sa te alaturi echipei Cafy JR service si spalatorie auto, te asteptam sa vii la noi. Ne gasesti in strada Baicului, nr. 50. ☎0765.000.200/ 0799.400.300 contact@cafyjr.ro

701. **Geronto** Life Med Clinica particulara sector 1, angajeaza urgent maseur si infirmiere; ☎021.667.40.60

702. **Gestionar** angajeaza Casa Capsa; ☎0730.711.519

703. **Gestionar** pentru societate din Bucuresti, Sos. Andronache (Colentina), usi tehnice/industriale. E Asteptam CV pe e-mail; ☎0740.854.097 personal@hsl.ro

704. **Gestionar** depozit ambalaje unica folisinta gestionar depozit, 3000 mp. Produse destinate HoReCa. Ambalaje de unica folisinta, caserole, farfurii, pahare, tacamuri plastic producite cutii de pizza, sectie ambalare tacamuri in seturi. ☎0758.098.969 daniel@qualitypack.ro

705. **Gestionar** depozit, magaziner Hotel Caro, Barbu Vacarescu 164A, sector 2, angajeaza gestionar depozit. Relatii la tel. ☎021.208.61.21 hr@carohotel.ro

706. **Gestionar** livrari societatea Sibel Plast Impex SRL,cu profil productie tamplarie PVC,angajeaza gestionar livrari.Oferim training si un pachet salarial motivant.Punct de lucru-Magurele,Ilfov. Pentru detalii; ☎0784.236.196/ 0784.236.184 resursemane.sibelplast@gmail.com

ANGAJEZ
MUNCITORI NECALIFICAŢI şi STIVUITORIŞTI
în Bucureşti / fabrică de ţigări, aproape de metrou şi alte mijloace de transport.
CONDIŢII FOARTE BUNE DE MUNCĂ
021.231.52.00

707. **Gestionar** piese, reprezentanta service camioane si remorci angajam gestionar. Cerinte: bacalaureat, cunostinte PC si seriozitate. Oferim conditii bune de lucru, venit atractiv, zona Preciziei. Va rugam CV pe email, **2.400 L;** ☎0749.102.603/ 0749.102.608 resurseumane@edparts.ro

708. **Gestionar,** magazin decuratiuni interioare (perdele si draperii) angajeaza gestionar, salariu si conditi deosebite. **3.000 L;** ☎0722.644.627 eurotextil@libero.it

709. **Global** Transport and Logistics, DSV, angajeaza pentru depozitele din Militari: lucrator depozit, gestionar si stivuitorist. Oferim: salariu astractiv si bonuri de masa; ore suplimentare platite; contract de munca pe durata nedeterminata; program de lucru 8 ore de luni pana vineri in doua schimburi; transport asigurat de la statia de metrou Pacii, Bucuresti si din judetele Ilfov, Giurgiu, Teleorman. Puteti depune CV-ul la email. Relatii suplimentare la telefon; ☎021.431.31.10/ 0752.028.485 dan.ion@ro.dsv.com

710. **Go** Bet angajeaza operator/ operatoare, salariu atractiv; ☎0736.382.345

711. **Gospodar** blocuri zona Bane Pipera, Firma Scomet Administrare angajam gospodar pentru blocuri in comuna Pipera. Salariu net, 1500 lei. **1.500 L;** ☎0727.846.850/ 0765.320.900

712. **Gospodar** zona Baneasa, firma Scomet Administrare angajam pentru blocuri in zona Baneasa. Salariu net 1400 **1.400 L;** ☎0786.290.415

713. **Gradinar** intretinere spatii verzi, personal calificat in domeniul amenajari/ intretinere spatii verzi (cosit gazon, toaletare plante, pregatire teren, plantare, fertilizare, tratament). Oferim seriozitate, detelii la tel. ☎0752.214.753 hr@genesisproperty.net

714. **Gradinita** privata, sector 3, Titan, angajeaza femeie de serviciu cu program 11.00-19.00, 8 h luni-vineri; ☎0723.040.185

FIRMĂ DE PAZĂ
angajăm
AGENŢI DE SECURITATE
CALIFICAŢI/ NECALIFICAŢI
pentru obiective din Bucureşti.
Domiciliul: Bucureşti.
Salariul motivant,
fără întârzieri salariale.
Telefon: 0734.222.064

715. **Grataragiu** intr-o locatie de tip fast food cu servire rapida in zona Straja, cartierul Berceni, sector 4 salariu avantajos +bonus din vanzari. Salariu 1900 ron net Alte detalii la tel:0727454790 ☎0727.454.790

716. **Grataragiu** Restaurant La Cocosatu, angajeaza grataragiu, detalii la telefon. ☎0736.445.737 office@lacocosatu.ro

717. **Grataragiu,** spalator vase, pentru restaurant elegant, situat in Floreasca.Conditii de lucru avantajoase, contract de munca, tips, transport. ☎0734.296.177 b_georgeta@hotmail.com

718. **Guvernanta, 15.30-20.00, L-V, Stefan cel Mare, 2.00-2.500 lei, experienta obligatorie, agentie 20% comision; ☎0726.334.403/ 0721.796.468**

719. **Hairstylist** angajam hairstylist cu experienta in coloristica, coafuri speciale. Salon situat in sectorul 3 pe Calea Vitan cu clientela formata de 6 ani. Se ofera salariu intre 1800-2500 lei si contract de munca. ☎0762.928.773

720. **Hidroizolatori,** muncitori necalificati, agenti de teren/lucrari (masina si telefon de serviciu), sef de lucrari, angajeaza societate comerciala. ☎0727.073.785

721. **Honda** Nord angajeaza consilier receptie mecanica Toyo Motor Nord (Honda Nord) este in cautarea unei persoane care sa ocupe postul de consilier receptie mecanica, se ofera mediu de lucru placut, salariu avantajos. ☎0728.859.048 vanessa.chirita@toyomotor.ro

722. **Hostess** online, doresti sa faci parte din echipa noastra? Te asteptam la un interviu, plata la zi sau bilunara!Cu sau fara experienta. Program flexibil. Salariu fix 4000 ron sau commmision 60%. Detalii la: **4.000 L;** ☎0768.445.033 expertstudio@ymail.com

723. **Hostess** online, semneaza contract cu ShelbaStudio si castiga garantat 3500-7500 lunar, decontam chiria integral in Bucuresti, oferim bonus 1050$ la angajare, abonament fitness si spa. Program optional. **6.950 €;** ☎0729.496.496/ 0785.496.496 shelbastudio@gmail.com

724. **Hostess** Online. Angajam hostess cu sau fara experienta in abordarea membrilor interesati de domeniul nostru de activitate; Oferim salariu de 3500 lei net. Punct de lucru - Piata Unirii. Ne dorim sa faci parte din Echipa Unicorn Agency. Asteptam CV urile voastre la adresa de email sau programeaza-ti interviul la nr de telefon: **3.500 L;** ☎0751.124.276 hello@unicornagency.ro

725. **Hostess,** restaurant Brasserie-steak&salads aflat in incinta Magazinului Unirea, etaj 4 angajeaz? Hostess: program flexibil, 2 zile cu zile de la 11-21:00, salariu: 150 ron/zi + comision. ☎0752.224.582

726. **Hotel** Foisor angajam camerista; ☎0744.791.207

727. **Humangest** Group, cautam persoane cu sau fara experienta care sa lucreze in pozitia de operator productie pentru dezvoltarea turbosuflantelor auto. Programul de lucru este realizat pe 3 schimburi a cate 8 ore. Oferim salariu motivant, ore suplimentare platite, sporuri, al 13-lea salariu si bonuri de masa. Detalii la telefon; ☎0731.520.081

728. **Identificator** piese auto Importator piese camioane si remorci angajam identificator piese cu experienta. Oferim conditii bune de lucru si venituri atractive. Necesar experienta, bd. Preciziei nr. 11, CV la email, **4.000 L;** ☎0749.102.603/ 0749.102.608 resurseumane@edparts.ro

729. **Incarcator** descarcator Companie cu domeniu de activitate in fabricarea de produse parafarmaceutice angajeaza incarcator-descarcator depozit in zona Bacu, comuna Joita. Rel. la tel., ☎0756.717.770 florentina.dulgheru@eminvest.ro

730. **Infirmiera** Efectueza curatenia incaperilor si a suprafetelor de lucru. Executa operatiile de dezinfectie, acorda ingrijirile de igiena pacientilor, ☎0736.633.690 alina.irianu@gralmedical.ro

731. **Infirmiera** casa de Batrani Casa Maria Blanca Branesti angajeaza infirmiera serioasa, dedicata ingrijirii persoanelor in varsta, cu experienta eventual, care sa ofere grija, iubire, bunatate batranilor care au nevoie. **2.400 L;** ☎0799.638.558/ 0729.218.512 dana.irmici@gmail.com

732. **Infirmiera** si ingrijitoare pentru camin de batrani. In zona rezidentiala Pipera. Salariu intre 1.800 si 2.200 lei. Oferim cazare si masa de praz. Carte de munca. Rog seriozitate; ☎0754.523.372 i.ion82@yahoo.com

733. **Infirmiera,** igrijitoare, angajam infirmiera sau ingrijitoare pentru camin de batrani, salariu intre 1800 si 2200, masa de pranz si cazare pentru personanele din provincie. Zona Pipera, program intern, rog seriozitate; ☎0754.523.372 i.ion82@yahoo.com

734. **Infirmiera.** Camin pentru batrani angajeaza infirmiera.Caminul este situat in zona Militari, Sector 6, langa Piata Gorjului, la 5 minute de statia de metrou Gorjului; ☎0762.983.394 mirela.gheorghe@resedintabunicilor.ro

735. **Infirmiere,** ingrijitoare camin de batrani localizat in comuna Jilava. Experienta nu este necesara. Program de lucru 24/48. Salariu 2500 lei/luna. **2.500 L;** ☎0765.414.991

736. **Infirmiere,** ingrijitoare, spalator vase, salarizare foarte buna, loc. Pantelimon, jud. Ilfov, email caminulsfintiisavasiteodosie@yahoo.com ☎0731.356.420

737. **Infirmieri,** asistent medical pentru camin de batrani; ☎0735.959.736

738. **Infirmieri/ingrijitori** varstnici angajam infirmieri/ ingrijitori varstnici la caminul de batrani Sfantul Dumitru din Pipera, Voluntari. Salariu atractiv incepand de la 2000 lei, contract de munca, 3 mese/zi si se asigura si cazare; **2.000 L;** ☎0758.074.440 caminulsfdumitru@gmail.com

739. **Inginer** alimentar Firma in domeniul productiei si distributiei de sushi angajeaza inginer alimentar cu experienta. Oferim salariu motivant (4000 lei net), ☎0766.875.750 assistantgm@orientalgroup.ro

740. **Inginer** constructor Firma constructii cu sediul in Bucuresti angajeaza inginer constructor pentru santier Timisoara. CV la e-mail office@izoclass.ro ☎021.336.77.95

741. **Inginer** constructor care sa posede atestat RTE contract de munca full time, salariu brut 8.232 Ron, salariu net 5098 ron (4783 ron in cont + 315 ron bonuri de masa), 100 ron/luna bonus sarbatori, program 8-18 luni-vineri. **5.098 L;** ☎0733.822.822 contact@transparentresidence.com

742. **Inginer** ofertare, usi tehnice/ industriale pentru societate din Bucuresti, Sos. Andronache (Colentina), usi tehnice/ industriale. Experienta in ofertare tamplarie PVC, aluminiu, usi metalice, constituie avantaj. Asteptam CV pe e-mail ☎0740.854.097 personal@hsl.ro

743. **Inginer** proiectant/diriginte gaze, firma autorizata ANRE angajeaza inginer sau proiectant instalatii gaze. Experienta in domeniul gazelor, mobilitate si spirit de echipa, permis categoria B. Salariu intre 2500 ron-3500 ron, **3.500 L;** ☎0765.252.117 distrigazsan@gmail.com

744. **Inginer** service camioane-cu experienta reprezentanta service camioane si remorci angajam receptionist service cu fac. transporturi AR, cu experienta, oferim conditii bune de lucru, venituri lunare intre 3500-6000 L, bd. Preciziei, CV la, **6.000 L;** ☎0749.102.608/ 0749.102.603 resurseumane@edparts.ro

745. **Inginer** structurist Firma de constructii ang. ing. constructor cu experienta in consolidari si restaurari, se cere un minim de experienta in domeniu, lucrararea este in cluj si este pe o perioada de 2 ani, **1.000 €;** ☎0762.111.666/ 0749.553.869 office.roingsystems@yahoo.com

746. **Inginer** tehnolog in industria alimentara dezvolta si optimizeaza permanent retetele actuale.Asigura si evalueaza consumurile specifice de materii prime/ materiale. Gestioneaza cantitativ si calitativ stocurile de materii prime ☎0752.030.457 recrutare@moradgroup.ro

747. **Inginer,** productie confectii metalice Fabrica de confectii metalice angajeaza Inginer Productie, confectii metalice. Cunostinte obligatorii CAD; Office. Relatii la nr de telefon sau CV la adresa. ☎0733.366.252 office@kemfort.ro

748. **Ingrijire** batrana la pat Zona Herastrau, Sos Nordului, program de noapte luni - duminica 21-9 dimineata 150 ron/ noapte si program de zi luni - duminica/ 17-21, salariu 1600 ron /luna, **1.600 L;** ☎0724.047.365

749. **Ingrijire** batrana regim intern Cautam persoana in regim intern pentru doamna 84 ani (sanatoasa, greu deplasabila, fara grave probleme de sanatate). Atributii: ingrijire si supraveghere. Salariul: 2.300 lei/ luna, **2.300 L;** ☎0726.256.070/ 021.310.74.03

750. **Ingrijire** batrana, cautam doamna pentru ingrijire batrana deplasabila (ajutor usor la deplasare, menaj usor, pregatit masa) in Mogosoaia (Ilfov), program zilnic 10-18, salariu atractiv. Detalii la telefon. ☎0768.036.349 niculescu.robert20@gmail.com

751. **Ingrijire** batrani la domiciliu, cautam persoana cu experienta pentru ingrijire persoana in varsta suferinda, la pat. Rugam seriozitate. Intern. Bucuresti, sector 5, casa, curte. **2.200 L;** ☎0740.194.366/ 0746.648.035 ioanatd12@yahoo.com

752. **Ingrijire** bunica. Caut doamna (nefumatoare) pentru a lucra (mod intern) in schimburi pt. ingrijire bunica (imobilizata la pat in urma unui accident cerebral), Bucuresti, sector 3; ☎0373.780.809

753. **Ingrijitoare** gradinita si scoala primara Bel Sorriso, cu sediul in Voluntari (linia 153) angajeaza ingrijitoare curatenie. Salariu motivant. Dorim seriozitate. Asteptam CV la adresa de email; ☎0742.065.070 gradinitabelsorriso@yahoo.com

754. **INGRIJITOARE - INFIRMIERA PENTRU CAMIN ORTODOX DE BATRANI, DOMICILIUL IN BUCURESTI, 2.000 L; ☎0723.911.161**

755. **Ingrijitoare** batrani la domiciliu in Bucuresti, cautam ingrijitoare pentru batrani la domiciliu, in Bucuresti, regim full-time. Oferim seriozitate si posibilitatea unei colaborari frumoase pe termen lung; **1.500 L;** ☎0785.605.570 topmedassistance@yahoo.com

756. **Ingrijitoare** batrani, Firmas ingrijire batrani cauta doamne cu/fara experienta pentru angajare cu contract de munca part time sau full time in Bucuresti. Conditii obligatorii: seriozitate, bun echilibru emotional si psihic. ☎0768.615.441

757. **Ingrijitoare** copii gradinita/cresa Angajam ingrijitoare copii pentru grupa de gradinita/cresa, program 8h/zi, persoana calma, blanda, rabdatoare si muncitoare pentru a ajuta educatoarea in programul zilnic. Salariu 1500-2000 lei; ☎0727.288.739 nana_puchianu@yahoo.com

758. **Ingrijitoare** copii, gradinita gradinita particulara, sector 6, angajeaza ingrijitoare copii, curatenie, igienizare, persoana agreabila, activa, calma. Persoanele interesate pot suna la nr. de telefon ☎0724.809.291 office@nicholas.ro

759. **Ingrijitoare** depozit 8h/zi. Asigura curatenia in depozit si grupurile sanitare din depozit. Inlatura deseurile din depozit - carton si plastic, ☎0724.339.221

760. **Ingrijitoare** pentru copii, cresa particulara zona Rond Cosbuc angajeaza o persoana foarte sociabila, minim de experienta cu cei mici, copiii au de la cateva luni-3 ani. Se lucreaza in ture (6-14 si 12-20), de luni-vineri ☎0723.274.924 office@roxybaby.ro

IRBIS GUARD GRUP
angajează:
ŞEF TURĂ
AGENŢI SECURITATE
AGENŢI INTERVENŢIE
RECEPŢIONERI
Salarizare cuprinsă între 1500 - 2000 RON
Contact: **0786 189 306**
www.irbisguardgrup.ro

761. **Ingrijitoare** pentru depozit 8h/zi. Asigura curatenia in depozit si grupurile sanitare din depozit. Inlatura deseurile din depozit - carton si plastic. CV la email sau tel. ☎0724.339.221 nicusor.manta@cel.ro

762. **Ingrijitoare,** angajeaza gradinita particulara zona Drumul Taberei, B-dul Timisoara; ☎0720.222.200/ 0723.165.653

763. **Ingrijitoare,** infirmiera si asistente Camin de batrani situat in Cartierul Aviatiei angajeaza: asistente, ingrijitoare, infirmiere si psiholog. Locatia este premium si oferta conditii deosebite, respectand standardele in vigoare. Salariul este atractiv si motivant. Va asteptam sa ne sunati la telefon sau trimiteti CV la e-mail: ☎0722.621.462 caminprivat@gmail.com

764. **Ingrijitoare-curatenie** After School Sector 1, asigura curatenia, serveste masa. Experienta, seriozitate, capacitate de munca, serviabilitate, rabdare, atenta la detalii, iubitoare copii. Se ofera carte munca, salariu 1800-2400 ron, program 08-17. **2.000 L;** ☎0768.929.291 egusimona@yahoo.com

765. **Ingrijitor** pentru intretinere imobil cu apartamente (zugraveli, reparatii electrice/ sanitare) oferim locuinta de serviciu si provincie; ☎0745.830.521

766. **Ingrijitor** cladiri, handyman, Bucuresti 1700 net. Cladiri de birouri angajeaza Handyman. Zona Militari sau Pipera, aproape metrou. L-v, 8 ore/zi. Salariu 1400 net, bonuri masa 15 lei/tichet (1700 net). Asigurare medicala privata si prime sarbatori. ☎0766.741.053

767. **Ingrijitor cladiri. Asociatie de proprietari din sectorul 1 angajeaza, salariul net 2000 lei si bonuri de masa, 2.000 L; ☎0753.070.408**

768. **Ingrijitor** copii gradinita privata Gradinita privata sectorul 3, zona Mall Vitan angajeaza ingrijitor copii. Oferim contract de munca. Program 8 ore in ture. Pentru detalii; ☎0768.596.856 ancutaghiura@yahoo.com

769. **Ingrijitor copii pentru gradinita noastra din zona Voluntari-Pipera. Suntem in cautarea unei persoane care iubeste copiii si lumea acestora si doreste sa se alature echipei noastre de ingrijitori pentru grupa de 5-6 copii de varsta mica 1-2 ani. Programul de lucru poate fi partial 4-5 h sau program intreg. Cei interesati ne pot suna de luni-vineri intre orele 10-18 la tel.: ☎0722.323.663**

770. **Ingrijitor** spatii verzi, persoana muncitoare cu experienta in ingrijirea spatiilor verzi pentru zona Pipera (parc de birouri). Program I-v, 8 ore/zi, 06-14, venit realizat 1800 lei (salariu, TM, bonus). Tel: ☎0751.017.988 hr@genesisproperty.net

771. **Ingrijitori** animale pentru ferma de vaci din Jud. Calarasi, oferim salariu motivant, 3 mese pe zi si cazare; ☎0724.872.186

772. **Ingrijitori** cladiri birouri, agenti curatenie. Lucrul in ture 06:00-14:00/12:00-20:00, luni vineri, salariu fix + bonuri de masa, (1162-1700 net) asigurare medicala privata, mediu de lucru stabil; ☎0766.741.053

773. **Ingrijitori** copii - Bucuresti persoanele interesate pot suna pentru detalii la numarul de telefon sau pot depune CV-ul direct la sediul din Calea Floreasca, nr. 165; ☎0734.333.606 andreea.boroanca@sos-satelecopiilor.ro

774. **Injrijire** batrana regim intern 2 saptamani pe luna in judetul Prahova. Persoana are nevoie de ajutor usor la deplasare si ridicat din pat, menaj usor, pregatit masa. Detalii telefon; ☎0744.493.371 diana.tudor19@gmail.com

775. **Insotitoare** pentru o fetita de 10 ani Caut 2-3 studente/ absolv. liceu/ pensionare, insotitoare pentru eleva clasa a 3-a. Insotire la scoala si la orele de curs, dus si intors de la scoala, teme si joaca. Program : 7,30 - 17,30. 100 L/zi. **2.000 L;** ☎0747.772.870 orianacorina@yahoo.com

776. **Inspector** personal-salarizare conditii: experienta minim 4 ani pe post similar, cu atestat, cunostinte f. bune de legislatia muncii, cunostinte pc si engleza mediu, capacitate de lucru in echipa si de lucru cu termene limita; office@mir.ro

777. **Inspector** resurse umane Inspector resurse umane (personal si salarizare) si elaborarea altor documente specifice activitatilor firmei. Cerinte: cunostinte personal, salarizare, PC, capacitate de comunicare si exprimare. ☎0733.117.439 mariana.grigore@paflora.ro ;resureumane@paflora.ro

778. **Inspector** resurse umane cu experienta Persoana pentru administrare locuri de munca si dosare de personal, completare si transmitere revisal, intocmire programatoare lucru, pontaje si state de salarii, cunoscatoare a soft-ului Saga. hr@masterclean.ro

779. **Inspectori** de calitate Companie ce are ca obiect de activitatea oferirea de servicii de calitate in domeniul automotive, angajeaza inspectori de calitate, locatie: km 13 Bucuresti, Equest Logistic Center. ☎0731.890.968 recrutare@trigogroup.com

780. **Instalator** societate angajeaza urgent instalator termice sanitare, gaze, cu/ fara carnet conducere cat. B. Se angajeaza personal cu/ fara experienta si perioada de proba, salariu atractiv si bonusuri; **2.800 L;** ☎0766.486.344 office.exurbia@gmail.com

781. **Instalator** carnet categoria B, societate cu traditie in domeniul instalatilor angajeaza instalator cu carnet de conducere categoria B. Pachet salarial corelat cu rezultatele obtinute. Salariul 3.000 lei **3.000 L;** ☎0722.974.760/ 0766.974.760 conta@ruady-service.ro

782. **Instalator** cu permis pentru colaborare caut instalator cu permis pentru colaborare lucrari, interventii sanitare in Bucuresti. ☎0784.239.291 bogdanmircea13@yahoo.com

783. **Instalator** echipamente telecomunicatii candidatul ideal: Studii generale finalizate, Dispus la deplasari, finalizarea studiilor generale la Colegiul Tehnic de Po?t!? ?i Telecomunicati, dispus sa lucreze la inaltime; **2.000 L;** ☎0728.883.363 recrutare@rcagrup.ro

784. **Instalator** gaze cu experienta Societate autorizata ANRE angajeaza instalatori cu experienta in executia de instalatii de utilizare, bransamente si conducte gaze naturale si sudor OL gaz. Se ofera carte de munca si bonusuri, **3.000 L;** ☎0765.252.117 distrigazsan@gmail.com

785. **Instalator** instalatii tehnico-sanitare Societate instalatii sanitare angajam instalator, permis cat B, preferabil dar nu obligatoriu. ☎0744.299.499 rdcinstal@gmail.com

786. **Instalator** mentenanta zona Stefanesti, Building Support Services, firma specializata in intretinerea si administrarea cladirilor de birouri anagajam instalator necesar experienta si calificare. Program full-time, bonuri de masa ☎0752.150.677 andrei.buf@bss.ro

787. **Instalator** tehnico-sanitar si gaze Bucuresti, salariu net 2.500 Ron. Tel. de contact **2.500 L;** ☎0728.094.901 olteanu_georgescu@yahoo.com

788. **Instalator** tehnico-sanitar, cu experienta pt. firma specializata in interventii instalatii sanitare. Cerinte obligatorii: permis de conducere cat. B; Salariu motivant, bonusuri, masina de serviciu; ☎0765.634.734 rudi@instalatorbucuresti.com

789. **Instalator** termice si sanitare. SC Util Instal 96 SRL angajeaza instalator termice si sanitare, posesor de permis conducator auto categoria B si nu numai cazier curat.Angajeaza ?i ucenic calificare la locul de munca (seriozitate) ☎0744.500.595 util_instal96@yahoo.com

790. **Instalator,** societate angajeaza urgent instalator termice sanitare, gaze, cu/ fara carnet conducere cat. B. Se angajeaza personal cu/ fara experienta si perioada de proba, salariu atractiv si bonusuri; **2.800 L;** ☎0760.651.226 office.4ctl@gmail.com

791. **Instalator,** ajutor instalator si muncitori necalificati pentru lucrari de instalatii sanitare, termice, apa, program L-V si CM, dorim persoane serioase si stabile. ☎0767.390.449

792. **Instalatori** Cautam instalator cu experienta, pentru sisteme sanitare si termice, care sa aiba un mod de lucru atent, orientat spre prestarea serviciilor de calitate.Oferim salariu peste medie + bonuri de masa. **3.000 L;** ☎0724.541.561/ 0724.541.561 rudolf.likker@yahoo.com

793. **Instalatori** Firma de instalatii din Bucuresti, sector 3, recruteaza personal calificat in domeniul instalatiilor sanitare, termice. Permisul categoria B reprezinta avantaj.Salariu motivant, tichete de masa. ☎0786.062.150 stefania.vioinstal@yahoo.com

794. **Instalatori** sc angajaza instalatori si ajutor instalatori program de L- V de la 08:00 la 17:00 salariul este in functie de performante si cunostinte; ☎0767.516.670

795. **Instalatori** calificati, ajutor instalator, necalificati, instalatii sanitare, termice, climatizare, program 7.30-17.30 L-V, salariu 3.500-4.000 lei; ☎0722.280.633

796. **Instalatori** sanitari - FRANTA instalatori sanitari - teava fonta - franta. Cerinte: limba franceza - nivel conversational, experienta in meserie de minim 5 ani, permis de conducere - categ B (obtional); **2.200 €;** ☎0771.478.736 office.epj@gmail.com

797. **Instalatori** si muncitori necalificati firma serioasa de instalatii din Bucuresti, angajeaza pentru santiere din Bucuresti, conditii bune de salarizare. Oferim cazare pentru persoanele din provincie ☎0744.535.867 monica.creteanu@calitek.eu

798. **Instalatori,** ajutor instalator si necalificati cu minimum de experienta, program de luni pana vineri, salariul minim de inceput este de 2.600 Lei ☎0771.457.961

799. **Instalatori,** Electricieni si sudori Firma de instalatii din Bucuresti recruteaza personal calificat in domeniul instalatiilor sanitar, termice, electrice si ventilatii. posturi de electricieni si sudori lucrari si in tara, **3.000 L;** ☎0758.503.472/ 0768.227.317 office@bellemoon.ro

800. **Instructor** auto, salariu atractiv scoala de soferi angajeaza instructori auto cat.B, atestat valabil, salariu atractiv, conditii avantajoase, program flexibil. Pt. mai multe detalii ne puteti contacta la nr. de telefon sau pe mail **3.500 L;** ☎0727.655.990/ 021.411.81.86 mihaellaionica@yahoo.com

801. **Invatatoare** pentru after school 12 copii, angajez, salariu 2200, program 13-17.30 si profesoara sau studenta anul IV pentru meditatii matematica cl. 2-8. Zona zona Tineretului. tel ☎0728.106.100

802. **Invatatoare,** scoala primara Bel Sorriso, cu sediul in Voluntari, jud. Ilfov, angajeaza invatatoare calificata. Asteptam CV la e-mail; ☎0742.065.070 gradinitabelsorriso@yahoo.com

803. **Irbis** Guard Grup angajeaza: sef tura, agenti securitate, agenti interventie, receptioneri. Salarizare cuprinsa intre 1.500-2.000 Ron. www.irbisguardgrup.ro ☎0786.189.306

804. **Job.** Salon infrumusetare bd. Unirii inchiriez: sala masaj, cosmetica, scaun coafor frizer si masa manichiura; ☎0747.511.511

805. **Junior** manager pentru Magic Salon Otopeni. Aplica acum: http://saloanelemagic.ro/cariere/formular/junior-manager. **1.500 L;** ☎0786.138.262 angajari@saloanelemagic.ro

LOCURI DE MUNCĂ

ANGAJĂM!
OPERATOR UTILAJ CNC/ TEHNICIAN
DIRECT-LINE INOX
utilaj prelucrare oţeluri inoxidabile
Oferim contract de muncă pe perioadă nedeterminată, pachet salarial motivant, negociabil în funcţie de nivelul de cunoştinţe tehnice şi experienţă, training de specialitate.
Se lucrează într-un singur schimb.
Relaţii la tel. **021.256.22.42, 0738.674.418,** sau CV la e-mail: **cariere@directline.ro**
www.directline.ro

806. **Junior** Manager pentru pentru Magic Salon. Aplica acum: http://saloanelemagic.ro/cariere/formular/junior-manager.lti garantam un mediu de lucru magic, posibilitati rapide de avansare, **1.500 L;** ☎0786.723.493 angajari@saloanelemagic.ro

807. **Kitchen** manager, chef de bucatar We are looking for a kitchen manager who will be responsible on a team of three employees in VIP Cinema kitchen which provides fresh food to the cinema clients (options for travelling abroad), ☎0746.146.330 ofira@refaelt.com

808. **Laboranta** la firma zarea pentru determinari fizico-chimice in laboratorul propriu. Program de lucru avantajos. Trimiteti CV pe mail pentru programare interviu. Transport metrou statia Laminorului. ☎021.667.00.20 office@zarea.ro

809. **Lacatus** confectii metalice pentru aparatura medicala si industriala, program I-v, 1 singur schimb, acces metrou Piata Sudului. Decontam transport persoane provincie. 2.400-3.000 ron net+bonuri. **3.000 L;** ☎0722.248.064 sorin.pasat@caloris.ro

810. **Lacatus** confectii metalice, urgent, realizeaza mobilier din inox, lucrari de lacatuserie, lucru cu desene tehnice, intelegere desene tehnice de ansamblu si are cunostinte de asamblare diverse instalatii. **2.500 L;** ☎0752.090.192 daniela.stefan@valmix.ro

811. **Lacatus** confectii metalice. Detalii la sediul Radox din Bd. Timisoara 80, sector 6; ☎021.444.07.41

812. **LACATUS CONFECTII, METALICE, ZONA FUNDENI, 3500 LEI LUNAR. 3.500 L; ☎0751.066.511**

813. **Lacatus** mecanic angajam lacatus mecanic pentru mentenanta si reparatii aparate de distractie pentru copii si adulti.Postul necesita montarea si demontarea acestora si diagnosticarea problemelor mecanice; ☎0734.421.831 robert.ciocoiu@jungla-copiilor.ro

814. **Lacatus** mecanic pentru intretinere cladire administrativa zona Aviatorilor. Program L-V 08:00-16:00. Salariu 1.800 net, **1.800 L;** ☎0723.156.621 office@serviceclimatizare.ro

815. **Lacatus** mecanic pentru statia de sortare Glina. Obligatoriu cunostinte de sudura. Relatii zilnic intre orele 08-17, de luni- vineri; **3.600 L;** ☎0744.324.268 comagrab@yahoo.com

816. **Lacatus** mecanic, companie cu domeniul de activitate confectii metalice cu sediul in Rudeni jud. Ilfov. Angajeaza lacatus mecanic. Program I-v 06:30-15:00. Mai multe detalii. ☎0730.094.441/ 0724.364.406 alin.it@csc-transmetal.com

817. **Lacatus,** mecanic pentru sisteme control-acces, interfoane, usi metalice. Constituie un avantaj experienta ca si conducator auto categoria B in Bucuresti, ☎021.335.84.20/ 0722.307.333 angajari@aba.ro www.abasecurity.ro

818. **Lacatusi** Fabrica de confectii metalice angajeaza lacatusi confectii metalice. Oferim cazare gratuita. Detalii la numarul de telefon. ☎0733.366.252

819. **Lacatusi** mecanici si necalificati cu experienta in inox, angajam cu contract de munca perioada nedeterminata. Salariu, tichete de masa, ore suplimentare platite, bonusuri. Zona Policolor, metrou N. Teclu, sector 3 ☎0723.540.278 biz@artinox.ro

820. **Legator** / legatoreasa tipografie Otopeni, legator / legatoreasa cu experienta in tipografie (capsare, foldare, colare). Contract de muncaProgram de lucru in 7.00-15.00, luni-vineri; ☎021.232.29.41 office@kmp.ro

821. **Live** activity personal feminin, minim 18 ani, bonus angajare 4000 Lei, salariu garantat de pana la 6000 Lei, procent 50%- 80%, program flexibil, contract de munca. Locatii in toate sectoarele **6.000 L;** ☎0761.505.505/ 0736.400.300 officepsk@yahoo.com

822. **Livrator** Friends Pub angajeaza livrator cu masina firmei. Program de lucru 2 zile cu 2 libere. Se asigura transportul, salariu 1200 lei, ☎0728.197.287/ 0724.955.558 pub.friends@yahoo.com

823. **Livrator** Restaurantul Aria Burger angajeaza livrator cu autoturism, scooter, bicicleta proprie; ☎0751.242.660 CISMAS_DAN@YAHOO.COM

824. **Livrator** restaurantul Lincontro Otopeni angajeaza sofer livrator; ☎0748.221.653 crina.stanila1@gmail.com

825. **Livrator** auto propriu restaurant South Burger angajeaza livrator cu auto propriu pentru locatia din sector 3. Se ofera decont combustibil consum 10%,, carte de munca, bonuri de masa. Programul joi-duminica, 11:00-23::00; **100 L;** ☎0723.794.913

826. **Livrator** cu experienta pentru restaurant pizzerie sector 3 cu masina personala sau fara. Salariu 1800 ron, CM + procent si o masa pe zi, **1.800 L;** ☎0721.720.751

827. **Livrator** mancare cu sau fara masina personala. Program flexibil, salariu avantajos. Mai multe detalii la telefon; ☎0765.408.233 allex.marin@gmail.com

828. **Livrator** mancare cu autoturism propriu, doresti sa lucrezi intr-un startup de succes si sa castigi peste 4000 lei pe luna. Daca ai masina, esti serios si doresti sa muncesti, contacteaza-ne. Livram mancare de la restaurante partenere. ☎0771.302.820 office@caserola.ro

829. **Livrator** pizza cu auto personal, preparator pizza nu se cere experienta. Persoana serioasa, stabila, castiguri motivante. Program full time pt. sectoarele 1, 2, 3, 4, 5, 6. Relatii la tel. ☎0751.309.890 sergiu.cojocariu@trentapizza.ro

830. **Livrator/** curier angajam livrator pentru pizzerie cu livrare la domiciliu cu auto-propriu. Program flexibil. Sectorul 2. Castiguri intre 2500 si 4500 lei/luna. Contract de munca. Urgent; ☎0736.418.923

831. **Livrator/curier** angajam livrator cu auto propriu pentru pizzerie cu livrare la domiciliu. Program 2 cu 2. Salariu 2000 lei. Sectorul 6. Benzina decontata. Urgent. ☎0768.299.834

832. **Livratori** pe masina firmei, cu experienta in livrari, carnet de minim 5 ani, pentru restaurant Speed Pizza din sectorul 3 zona Dristor, program full time in ture; ☎0734.989.958

833. **Livratori** pentru restaurant Speed Pizza sector 3, cu masina personala, 2 libere pe saptama si 5 zile se lucreaza dimineata de la 10:00-14:00 si seara de la 18:00-23:00 sau de la 12:00-21-00; 10 Ron/c ☎0768.103.112

834. **Livratori** pizzarie-restaurant angajeaza livratori cu masina personala, program 2-2, contract cf. legii, masa, benzina se deconteaza zilnic; **1.500 L;** ☎0729.881.660

835. **Livratori** Pizzerie cu program nonstop situata in zona Hala Traian, angajeaza livratori cu masina personala; ☎0730.313.190

836. **Livratori** pizza cu masina proprie sau pe scuterul firmei, 10 lei/ comanda, in medie de 20 comenzi zilnic aprox. 3500/luna), tips, contract de munca, concediu; ☎0734.989.958 contabilitate@speedpizza.ro

837. **Loc** de munca stabil Ai peste 40 de ani si cauti un loc de munca stabil si bine platit?Castiga mii de $ pe luna (garantat!), doar stand de vorba pe internet! ☎0720.418.000

838. **Locatie** centru vechi angajeaza bucatar cu exp Pub/restaurant centru vechi cauta bucatar cu experienta in steak-uri, paste etc. Salariu motivant in functie de experienta. Program 5 zile cu 2 libere. Tips + taxi decontat. **1 €;** ☎0770.766.563 mihaicristache@mail.com

839. **Love** for food angajeaza vanzator, asistent manager, modelator covrigi,patiser, ajutor pizzar, pizzar. ☎0753.076.873 nicoleta.lff@gmail.com

840. **LUCRATOR** comercial la atelier copiere chei, pt. mai multe detalii sunati la nr. de telefon. Salariul se va negocia in urma interviului; ☎0722.228.149 activitate.transport@yahoo.com

841. **Lucrator** atelier tamplarie, producator de mic mobilier pentru copii cautam lucrator pentru finisaj manual sau la masina de componente din placaj, impachetare produse, persoana atenta la detalii, responsabila, **2.500 L;** ☎0722.315.849/ 0722.315.849 dan.popa@latura.ro

842. **Lucrator** bucatarie fast-food cu experienta angajam lucrator bucatarie/ajutor bucatar cu experienta (preparare produse, taiat carne) in zona lancului (Piata lancului) si Militari (Lujerului). Asiguram contract de munca pe perioada nedeterminata. **2.200 L;** ☎0785.405.645 hr@calif.ro

843. **Lucrator** bucatarie/ajutor bucatar angajam lucrator bucatarie/ajutor bucatar in zona lancului (Piata lancului) si Militari (Lujerului). Asiguram contract de munca pe perioada nedeterminata. **2.000 L;** ☎0785.405.645 ioana.vlad@calif.ro

844. **Lucrator** comercial angajam lucrator comercial oferim training, tips si transport asigurat; **2.000 L;** ☎0749.092.034

845. **Lucrator** comercial bar in Cartier 23 August. Program L-V : 5.45-20, S : 5.45-16, D : 5.45-14, o saptamana cu una libera; **1.700 L;** ☎0728.973.140 ani_tamas2000@yahoo.com

846. **Lucrator** comercial femeie, in cadrul celui mai mare lant de magazine second hand din Bucuresti, Monda (punct de lucru zona Piata Muncii, Soseaua Mihai Bravu, Baba Novac). Cerem seriozitate. **1.850 L;** ☎0740.308.960 jobs@monda.ro

847. **lucrator** comercial in cadrul unui magazin de jucarii pentru copii din Bucuresti. Program: 5 zile cu 2 zile libere / 2 schimburi. Nu necesita experienta; **1.800 L;** ☎0720.534.815 ionut.dragoi@personnel.com.ro

848. **Lucrator** comercial Minimarket zona Titan angajez lucratori comerciali, schimburi, experienta nu este necesara dar reprezinta un avantaj, program 8 ore in 3 schimburi venituri 2000 lei. **1.950 L;** ☎0726.656.100 puggiolibianca@yahoo.com

849. **Lucrator** comercial Palatul Copiilor, 8 ore zi/cu disponibilitatea de a lucra sambata duminica platit suplimentar. Salariu negociabil ☎0723.631.333 empatygroup@yahoo.com

850. **Lucrator** comercial pentru hipermarket Auchan, sectoarele 3/4.Oferim contract, perioada nedeterminata, salariu 1828 Ron, net plus bonus 200 Ron ☎0756.154.621 dana.mirea@trade-marketing.ro

851. **Lucrator** comercial pentru magazin Shop & Go in comuna Chiajna. Program de lucru 8 ore, in ture. Salariu 1.800 de lei in mana, carte de munca, bonus inventar pana la 600 de lei, **1.800 L;** ☎0723.229.787 xandrei_drag@yahoo.com

852. **Lucrator** comercial pentru magazinul alimentar situat in Militari zona Apusului, str Grirlandei. Cerinte: seriozitate, corectitudine, punctualitate, lucru in echipa. ☎0737.042.960 ionelaniculita.gabriela@yahoo.com

853. **Lucrator** comercial pentru magazinul alimentar situat in Militari, zona Lujerului, str. Fabricii. Cerinte: seriozitate, corectitudine, punctualitate, lucru in echipa, supraveghere pe sala; ☎0737.042.960

854. **Lucrator** comercial pentru Shop & Go Mega Image, sector 6, program in ture, echipa tanara, mediu de lucru placut, salariu negociabil. **1.600 L;** ☎0722.323.331 secareanu.gabriel@gmail.com

855. **Lucrator** comercial - femeie (depozit/magazin) angajam personal femei cu/ fara experienta, pentru postul de ambalator colete magazin online, comenzi, cu carte de munca, salariu 1800 ron, posibilitate de marire in zona Gara de Nord; **1.800 L;** ☎0726.717.145 paun_m@ymail.com

856. **Lucrator** comercial cofetarie Piata Obor et 1, full-time. ☎0745.588.004

857. **Lucrator** comercial Inmedio Liberty Center, experienta ca vanzator sau cunostinte POS reprezinta un avantaj. Cei interesati sunt rugati sa depuna un CV cu poza in magazin sau pe mail. Program flexibil, salariu neg., ☎0731.507.949 redli.office@gmail.com

858. **Lucrator** comercial magazin femeie, in cadrul celui mai mare lant de magazine second hand din Bucuresti, Monda (punct de lucru zona Salajan, Bd. Theodor Pallady). Cerem seriozitate; **1.850 L;** ☎0757.081.301 jobs@monda.ro

859. **Lucrator** comercial sector 1 magazin alimentar angajaza persoana serioasa, determinata, cu initiativa, abilitati de comunicare si relationare, salariu 2000 ron + bonusuri performanta; **2.000 L;** ☎0720.362.871

860. **Lucrator** comercial Shop&Go Mega Image Lucrator comercial casier shop&go Mega Image. ☎0765.265.651 alexander252@yahoo.com

861. **Lucrator** comercial Shop&Go zona Crangasi Shop&Go (Mega Image) angajeaza lucrator comercial/ casier in zona Crangasi (3 min. de piata de metrou Crangasi). Program full time (8 ore/zi) sau part-time (sambata si duminica) **1.800 L;** ☎0722.162.052 roxana.crac@darco.ro

862. **Lucrator** comercial Socar Petroleum Brasov angajam in statiile Socar din Calea Feldioarei nr. 68A si Str. Harmanului nr. 52. Persoanele interesate ne pot trimite CV-ul pe adresa de email: recrutare@socarpetroleum.ro

863. **Lucrator** comercial Socar Petroleum Oradea Socar angajeaza lucratori comerciali in statia de distributie carburanti, str. Nufarului nr. 111, Oradea. Persoanele interesate ne pot trimite CV-ul pe adresa de email: recrutare@socarpetroleum.ro.

864. **Lucrator** comercial Socar Petroleum Satu Mare Socar angajeaza lucratori comerciali in statia de distributie carburanti, str. Aurel Vlaicu, Satu Mare. Persoanele interesate ne pot trimite CV-ul pe adresa de email: recrutare@socarpetroleum.ro

865. **Lucrator** comercial, angajam pentru Shop&go Mega Image sector 6 Militari. Se lucreaza in doua schimburi. Salariu negociabil, bonus de performanta. Experienta nu este obligatorie **1.600 L;** ☎0726.554.885 claextime@yahoo.ro

877. **Lucrator** comercial, Morarilor si Faur, puncte de lucru: incinta Faur (poarta 4) si Morarilor/Pantelimon. Pentru informatii suplimentare si programare la interviu, puteti suna la nr. de telefon, Faur: 0722101050 si Morarilor: 0755221050. ☎0722.101.050/ 0755.221.050 recrutare@regencycompany.ro

878. **Lucrator** comercial. Angajam vanzatoare linie calda in Afi Cotroceni, program 8 23 o zi da o zi nu, oferim contract de munca, salariu de la 2000 lei net cu posibilitate de crestere, masa zilnic, decontare transport seara, **2.200 L;** ☎0726.337.470 Oanaraducan1977@gmail.com

879. **Lucrator** comercial. cofetarie din zona Nerva Traian angajeaza in conditii deosebite vanzator, doamna sau domn.cu experienta in domeniu. Program o zi cu o zi; **2.400 L;** ☎0785.082.421

880. **Lucrator** depozit in cadrul unei importante companii specializate in fabricarea produselor de curatenie pentru uzul casnic, Bucuresti. Locatie: Faur, Poarta 4. Program lucru L-V in 2 schimburi **1.500 L;** ☎0799.762.360

881. **Lucrator** depozit in cadrul unei importante companii specializata in fabricarea produselor de curatenie folosite in uzul casnic, din Ilfov. Program: L-V in 2 schimburi. Nu necesita experienta **1.500 L;** ☎0799.762.360 Job@personnel.com.ro

882. **Lucrator** depozit pentru un important depozit cu produse IT, electronice din sector 6, fostele cladiri Apaca.Program in 2 schimburi. Nu este necesara experienta in domeniu **1.900 L;** ☎0720.534.815 ionut.dragoi@personnel.com.ro

883. **Lucrator** depozit Chitila Esti in cautarea unui loc de munca stabil si sigur, depozitul Dona logistica angajeaza lucratori in depozit. Pentru detalii la nr. de telefon:0731 779 557/ 0723 113 195 ☎0731.799.557/ 0723.113.195 recrutaredl@farmaciiledona.ro

884. **Lucrator** depozit farmaceutic Ciorogarla, oferim conditii de lucru foarte bune si un pachet salarial motivant. Relatii la telefon. ☎0725.350.496

885. **Lucrator** depozit farmaceutic Soseaua Chitilei, se ofera conditii de lucru foarte bune si pachet salarial motivant. Relatii la telefon ☎0725.350.496

886. **Lucrator depozit zona Lizeanu, cu carnet conducere cat. B (autoutilitara). Esti o persoana serioasa, ambitioasa, corecta, dispusa la scurte deplasari in tara? Daca da, trimite CV pe mail. Oferim carte de munca, tichete de masa si o atmosfera placuta; office@ccstrade.ro**

900. **Lucratori** depozit si vopsitor profile decorative, oferta lucrator: 1500 lei net + tichete de masa + bonusuri. Oferta vopsitor: 2500 lei net+tichete de masa + bonusuri. Transport asigurat de la Pacii. Locatie zona Hornbach, Kika Militari. Program L-V, 7.30-16 **2.500 L;** ☎0722.508.408 office@nmcromania.ro

901. **Macaragiu** pod rulant relatii la telefon. ☎0734.735.067/ 0734.735.066

902. **Macelar** angajez macelar cu experienta, salariu atractiv, bonusuri financiare, contract de munca; ☎0723.282.402/ 0724.262.407 dliviu70@yahoo.com

903. **Macelar** restaurant cauta macelar. Pachet salarial atractiv, bonuri de masa, program flexibil; ☎0787.709.154 mircea@vivorestaurants.com

904. **Macelar** cu experienta angajam macelar cu experienta in sectorul 5, **3.000 L;** ☎0720.029.960/ 0720.058.442 colibasanu@yahoo.com

905. **Macelar** pentru raion macelarie cu specific turcesc, sector 3, salariu motivant, mediu de lucru ambiental, concediul acordat, contract de munca legal. Pentru mai multe detalii ☎0770.929.398

906. **Macelar,** vanzatoare, femeie de serviciu, urgent, in magazin cu specific oriental, CM, salarul negociabil, masa gratuita, sector 2, Bucuresti; ☎0724.249.306

907. **Macelari,** locuri de munca esti macelar sau ne poti recomanda unu?Daca da iti oferim £100 bonus.Cautam macelari cu experienta.Poti castiga intre £ 2500 si £ 3000 pe luna.Te rugam sa suni la tel. ☎+447500845556 andreai@quattrorecruitment.co.uk

908. **Magasinul** Selgros Drumul Taberei, caut pentru angajare lucrator comercial (raioane: menaj, confectii, electro/multimedia, bauturi, dulciuri, conserve). Casier. Trimiteti CV-ul la email, fax: 021.2258199, tel.: 021.2258114 sau direct la sediul magazinului (informatii clienti) Selgros Drumul Taberei, Valea Cascadelor nr. 26 B, sect.6, Bucuresti. 158_PS@selgros.ro

909. **Magazin** onlinecosmetice si showroom - Ardes. Angajam persoana cu experienta in domeniul vanzarilor online cu temeinice cunostinte in domeniul cosmeticelor, contabilitate primara, campaniilor pe retele de socializare. ☎0728.220.427 oana@ardes.ro

910. **Manager** clinica stomatologie pentru dezvoltare departament turism dentar, cunoscator limba ebraica si/sau araba. Obligatoriu absolvent de facultate de medicina dentara. Program full-time. **1.162 L;** ☎0769.717.020 contact@nazzarinoclinic.ro

911. **Manager** magazin, contabil primar, magazin cu specific oriental, CM, salariu motivant, masa asigurata, Bucuresti, sector 2; ☎0724.249.306

ANGAJĂM
în zona Piaţa Presei Libere
FEMEI DE SERVICIU CAMERISTE
Salariul de 1.800 RON net
Garantăm plata salariului şi a taxelor legale.
Relaţii la: **0751.190.463**

924. **Manipulant** marfa descarcare marfa, asezare in depozit. Program de luni pana vineri de la 7 la 16. Sambata, duminica si sarbatori libere nu se lucreaza. Zona statia de metrou Pipera; **2.000 L;** ☎0741.541.460

925. **Manipulant** marfa Program de lucru fix. Punct de lucru: Incinta Faur.Salariul: 2500 lei net. Pentru informatii suplimentare si programare la interviu, puteti suna la nr. de telefon. **2.500 L;** ☎0722.101.050 recrutare@regency-company.ro

926. **Manipulant marfa depozit livrare marfuri alimentare. Salariul 1600-1800 lei net + bonuri de masa in valoare de 200 lei. Program de lucru in 2 schimburi a cate 8 ore/zi. Programari interviuri luni - vineri intre 08:00-17:00 la tel. ☎021.301.15.67**

927. **Manipulant** marfa Parmalat, Santal, Tunari la fabrica de Santal din Com. Tunari. Salariu net 1500 lei, tichete masa 11 ron/zi, transport asigurat de la Obor, cartela de cafea, echipament lucru, abonament medical, etc. **1.700 L;** ☎0720.072.659

928. **Manipulant** marfa, muncitor necalificat depozit fructe/legume in Voluntari, pod Europa, angajeaza manipulant marfa cu forme legale de munca. Salariul este atractiv & oferim conditii de munca decente. Cautam persoane serioase si responsabile; **2.200 L;** ☎0747.061.996/ 0723.776.099 claudiu.belehuzi@aebs.ro

929. **Manipulant** marfuri angajeaza Tanex, producator de succes din domeniul confectiilor texile. Program de la 07:00-15:30. Orele suplimentare (cand este cazul) se platesc. Programari la numearul de telefon, **1.500 L;** ☎0730.700.864/ 0730.700.892 carmen.petre@tanex.ro

930. **Manipulant** marfuri pentru depozit,firma se afla in Afumati, asiguram transport de la Colentina. ☎0734.296.420 platinambalaje@gmail.com

931. **Manipulant** marfuri cautam si angajam. Cu experiente si vechime in domeniul manipulare marfuri. Disponibil pentru calatorii externe si interne, cu carnet de conducere. Preferabil vorbitor limba turca si engleza. Stie bine de piata, **2.000 L;** ☎0799.555.140 hidoromimpex@gmail.com

932. **Manipulant** marfuri RCS-RDS, RCS-RDS cauta manipulanti marfa pentru depozitul companiei aflat la km 13 pe autostrada Bucuresti-Pitesti, Contact, email: recrutare@rcs-rds.ro. ☎031.400.67.66 recrutare@rcs-rds.ro

933. **Manipulant,** barbat, si ambalator, salariu 1700 net, bonus volum munca, marit salariu fiecare ani. Program 8 h-17.30 luni pana vineri, adresa: sos. Pipera metrou Aurel Vlaicu. CV trimit email sau tel: **1.700 L;** ☎0725.556.868 contact@pamikio.com

934. **Manipulanti** marfa si soferi categoria B societate comerciala cu sediul in Jilava angajeaza manipulanti marfa si soferi pentru distributie. Conditii avantajoase, salariu motivant, se deconteaza/asigura transportul; ☎0758.043.439/ 0758.043.439 hrrecrutare1@gmail.com

935. **Manipulanti** marfa, sector 2 Urgent. Salariu net: 1600 lei, tichete. Program: 8 ore/ 2 schimburi. Locatie: sector 2. Detalii la telefon, **1.800 L;** ☎0737.814.574

936. **Manipulanti si ambalatoare in Pantelimon - Ilfov, transport asigurat; ☎0723.575.854**

937. **Market** Colentina, angajez urgent vanzatoare, rog seriozitate; ☎0768.052.808

938. **MASEUR** de intretinere si relaxare. Angajam o femeie ca maseur de intretinere si relaxare pentru Clubul Vitality al Hotelurilor Ramada, ☎0751.190.463

939. **Masinist** pentru fabrica de ambalaje carton SC Adipack Solutions SRL angajeaza masinist si ajutor masinist pentru punctul de lucru din Pantelimon, Str.Cernica nr. 9A (Pantelimon - Tuborg). Detalii la tel. intre orele 9-18. ☎0725.753.357 office@adipack.ro

940. **Masinista** Atelier croitorie tunari angajam masinista triplock. Salariu atractiv, program flexibil. ☎0751.189.169 ioanacapustinschi@yahoo.com

941. **Masiniste** in liniara Atelier croitorie angajeaza masiniste in liniara. Salariu motivant, carte de munca, program de 8 ore.Atelierul este situat in zona Baicului pe linia autobuzului 143; ☎0767.734.066

942. **Mecanic** Exploateaza si intretine utilajele de la dep. productie tablouri electrice. Executa operatiuni primite ca sarcina de serviciu. Locul de munca se afla in Mogosoaia, Sos Bucuresti-Targoviste nr 12A ☎0336.401.262 office@chorus.ro

943. **Mecanic** auto Daca iti doresti sa lucrezi intr-un mediu profesionist trimite un CV la mail sau vino la punctul de lucru din Pantelimon, Bd. Biruintei nr. 11, jud. Ilfov, ☎0747.010.358 hr@aviamotors.ro

944. **Mecanic** auto Firma Marcaje Rutiere angajeaza urgent mecanic auto, experienta minim 3 ani, cunostinte reparare utilaje, autocamioane, sal. motivant, asiguram cazare. Pentru cei interesati sunati la tel. ☎0786.595.179

945. **Mecanic** auto ne marim echipa. Daca esti mecanic auto cu experienta si doresti sa te alaturi echipei Cafy JR, service si spalatorie auto, te asteptam sa vii la noi, cu un CV. Ne gasesti in strada Baicului, nr. 50. ☎0765.000.200/ 0799.400.300 contact@cafyjr.ro

946. **Mecanic** auto pentru service auto multimarca situat in zona Obor - Lizeanu, conditii bune de lucru, salariu atractiv, carte de munca, oferim si pretindem seriozitate; ☎0766.343.435 costipec@yahoo.com

947. **Mecanic** auto pentru service roti, cu experienta multimarca si care poate efectua operatiuni de diagnoza, sector 1, bd Ion Mihalache, salariu 5000 ron. **5.000 L;** ☎0784.339.160/ 0784.339.160

948. **Mecanic** auto Robot Auto Service autorizat RAR sector 2 (Sos Andronache) angajeaza mecanic auto. Salariu atractiv 2.500ron-4.000 ron in functie de experienta. Program de lucru normal, 09-18 l-v, **3.000 L;** ☎0731.678.900 contact@robotautoservice.ro

949. **Mecanic** auto Bosch Car Service Pipera, angajam mecanic cu experienta de minim 3 ani pt. Trendo Automotive, reprezentanta Bosch Car Service Pipera, salarizarea neta este intre 2.200-4.500 l, in functie de nivelul de calificare profesionala; **4.500 L;** ☎0724.505.551 dan.necula@trendo.ro

950. **Mecanic** auto cu experienta pentru service auto multimarca, conditii avantajoase,Bucuresti sector 4 ☎0744.661.106/ 021.460.33.61

951. **Mecanic** auto, pentru service auto multimarca, conditii avantajoase, sector 2, zona Colentina. **4.500 L;** ☎0787.886.802/ 0725.814.324 office@doctorulauto.ro

952. **Mecanic** autocamioane mecanic pentru intretinere parc autocamioane MAN. Se cere experienta anterioara si seriozitate maxima. Oferim cazare si salariu 3200 lei/luna. **3.200 L;** ☎0725.333.503 tekko@tekko.ro

953. **Mecanic** camioane Reprezentanta service camioane si remorci, angajam mecanic camioane cu experienta, venituri lunare intre 2.000-5000 L, conditii bune de lucru, zona Militari, Industriilor, cerem diploma relatii la, **5.000 L;** ☎0749.102.608/ 0749.102.603 resurseumane@edparts.ro www.edparts.ro

954. **Mecanic** de intretinere si reparatii utilaje GlobeGround angajeaza mecanici intretinere si repararatii utilaje. Studii medii, preferabil scoala tehnica profil mecanic utilaj. Conditii bune de lucru, stabilitate, oportunitati de avansare, beneficii ☎0372.462.014

955. **Mecanic** intretinere Fabrica de medicamente situata in Theodor Pallady angajeaza personal in departamentul Tehnic de Intretinere, sectia productie. Program in 3 schimburi (6-14, 14-22, 22-06). ☎0733.170.053 ionela.corcau@alvogen.com

956. **Mecanic** intretinere pentru statia de sortare Glina. Obligatoriu cunostinte de sudura. Relatii zilnic intre orele 08-17, de luni- vineri, **3.600 L;** ☎0744.324.268 comagrab@yahoo.com

957. **Mecanic** pentru camioane si semiremorci, parc propriu de camioane si semiremorci, reparatii si intretinere; ☎0747.226.226 danimarlogistic@yahoo.com

958. **Mecanic** productie angajam in conditii avantajoase mecanic productie. Pentru detalii suplimentare: ☎0769.076.807/ 0769.076.807 aquaqueen.aqua@gmail.com

959. **Mecanic** reparatii auto si utilaje, sudor electric si autogen, pt. societate de constructii. Salariu atractiv; ☎0724.255.354

960. **Mecanic** si ajutor mecanic angajam mecanic si ajutor mecanic pentru camioane si utilaje, salariu atractiv. Mai multe detalii la telefon; ☎0726.961.229 office@unimog-service.ro

961. **Mecanic,** angajam mecanic cu sau fara experienta pentru punctul de lucru din comuna Domnesti; ☎0723.567.941 office@gama-admin.ro

962. **Mecanic,** electrician auto cu experienta minima de 3 ani in mecanica auto multimarca pt. Wox Autoserv. Serviciile principale cerute sunt : revizii filtre si ulei, schimb distributii, schimb elemente franare **3.500 L;** ☎0769.210.101 office@servautopro.ro

963. **Mecanici** Companie farmaceutica cu sediul in Bucuresti, angajeaza urgent mecanic pentru partea de productie. Se lucreaza in 3 schimburi; annemarie.caruntu@biofarm.ro

Stai de vorbă pe net şi câştigi bani!
Încearcă şi tu acum cel mai bine plătit job din România!
Conversaţii Online, fără nuditate
0720.418.000

866. **Lucrator** comercial, casier si receptioner marfa pt supermarket in zona Casa Poporului, Natiunile Unite. Asiguram si o masa de pranz.Bonusuri in functie de performante. Cv pe adresa de mail sau programari telefonice la inte.; **2.000 L;** ☎0722.134.036 Aiomarket@yahoo.ro

867. **Lucrator** comercial, casier, pentru magazine Shop&Go Salajan(metrou), Titan(Liviu Rebreanu). Cautam persoane serioase, dornice de promovare. Experienta nu este obligatorie, dar reprezinta un avantaj. Program flexibil; ☎0727.138.734

868. **Lucrator** comercial, casier, pentru magazine Shop&Go situate in sectorul 3, langa metrou. Posibilitatea de a promova, salariu negociabil, program flexibil. Angajam si persoane in varsta. Experienta nu este obligatorie ☎0771.035.631

869. **Lucrator** comercial, casier, pentru magazine Shop&Go. Fara limita de varsta, experienta nu este obligatorie, dar reprezinta un avantaj, forme legale de munca, salariu negociabil, bonusuri, program in 2 schimburi; ☎0727.138.734

870. **Lucrator** comercial, femeie, in cadrul celui mai mare lant de magazine second hand din Bucuresti, Monda (zona Constantin Brancoveanu, Alunisului, sector 4). Cerem seriozitate. **1.850 L;** ☎0757.081.301 jobs@monda.ro

871. **Lucrator** comercial, pentru magazin alimentar zona Bucurestii Noi, sector 1, metrou Jiului, se lucreaza 2 sapt de zi si una liber, se cere calificare si experienta in comert alimentar, recomandari, preferabil nefumator, ☎0722.244.333

872. **Lucrator** comercial, casier Magazin situat in str. Traian nr. 3, sect. 3. Cautam persoane serioase. Experienta nu este obligatorie, dar reprezinta un avantaj. Program flexibil. Salariu atractiv, **1 L;** ☎0731.150.050 av.mihaela_tanasescu@yahoo.com

873. **Lucrator** comercial, casier , pentru Sara Pretzel (patiserie / covrigarie) din Baneasa Shopping City. Program flexibil, protocol, decont transport **2.200 L;** ☎0738.881.844 alex.sfichi@loveforfood.com

874. **Lucrator** Comercial, casier sector 6 barbati, femei, pentru pozitia de lucrator comercial, casier in zona Drumul Taberei si Afi Cotroceni. Program de lucru 8 ore zi, 5 zile lucratoare si 2 zile libere. Raion decoratiuni/textile. **1.800 L;** ☎0734.300.315 ruxandra.simion@pella.ro

875. **Lucrator** comercial, femei, pt. mezeluri Fox. Perioada nedeterminata. Aprovizionare rafturi, servire vitrina asistata in hipermarket-uri Bucuresti. Contactatine intre 9-17, de L-V; **2.000 L;** ☎0726.718.768

876. **Lucrator** comercial, hai in echipa SUBWAY! restaurantele Subway din Bucuresti - Piata Victoriei, Mall Vitan, Petrom Sos. Oltenitei, Sos. Alexandrei, Centrul Vechi si Militari- angajeaza Lucrator comercial! Detalii 0741448080. ☎0741.448.080

887. **Lucrator** fast food zona Obor lucrator fast food zona Obor, cunostinte minime, program I-v 9:00 - 17:00, s - d 09:00 - 15:00salariu atractiv, forme de angajare legale; ☎0722.286.088 CAPTAIN_SERVICE94@YAHOO.COM

888. **Lucrator,** gestionar depozit, studii medii, spirit de echipa, abilitati de comunicare, aspect ingijit, pachet salarial atractiv, sediul firmei este langa Carrefour Militari. Salariu 1850 net + tichete masa. ☎0729.252.683 sales1@officeblue.ro

889. **LUCRATORI** comerciali/ merchandiseri pt. aprovizionarea si asezarea produselor pe raft in hipermarket-uri, verificarea termenelor de valabilitate. Se ofera contract de munca pe perioada nedeterminata. Experienta nu este necesara. Pentru mai multe detalii suna la tel. sau trimite CV la adresa de e-mail si te vom contacta; ☎0756.054.384 simona.goganau@trade-marketing.ro

890. **Lucratori** bucatarie cu experienta, restaurant Nicolai angajeaza lucratori in bucatarie, programul este doua zile cu doua libere, (pe wekeend este redus programul), carte de munca, concediu de odihna si masa de personal. ☎0724.706.442 Balabangeorgiana3107@gmail.com

891. **Lucratori** bucatarie, spalatori vase, Hotel Caro, Barbu Vacarescu 164A, sector 2, angajeaza lucratori bucatarie, spalatori vase. Relatii la tel. sau CV pe adresa: ☎021.208.61.21 hr@carohotel.ro

892. **Lucratori** comercial pentru magazin mixt in sector 5, **1.900 L;** ☎0730.731.261

893. **Lucratori** comerciali acum pentru magazin Shop & Go, contract de munca si muncitor necalificat pentru noapte la chiosc alimentar ☎0732.983.169/ 0724.568.037

894. **Lucratori** comerciali angajam pentru restaurant in Mall Promenada, detalii la tel. ☎0731.034.908 promenada.cuptorulculemne@gmail.com

895. **Lucratori** comerciali pt. hypermarket Auchan sectoarele 3/4. Oferim contract, perioada nedeterminata, salariu 1.828 Ron net, plus bonus 200 Ron ☎0786.723.830 mirela.visan@trade-marketing.ro

896. **Lucratori** comerciali pt. tura de noapte pt. Auchan Berceni. Angajam casieri pt. Auchan Berceni, program de lucru joi-duminica, 8 ore, ☎0786.723.830 mirela.visan@trade-marketing.ro

897. **Lucratori** comerciali Socar Petroleum Arad Socar angajeaza lucratori comerciali in statia de distributie carburanti din Arad, Soseaua de Centura. Persoanele interesate ne pot trimite CV-ul pe adresa de email: recrutare@socarpetroleum.ro

898. **Lucratori** comerciali, societate angajeaza personal pentru manipulare si sortare deseuri de carton, hartie si plastic. Candidatii ideali trebuie sa fie persoane serioase si de incredere. Str V. Cascadelor, autogara Militari **1.600 L;** ☎0723.670.538

899. **Lucratori** depozit pt. firma de distributie cosmetice si detergenti. Relatii la tel. sau email; ☎0742.123.005 concretoffice@gmail.com

912. **Manager** service camioane si remorci, service camioanei angajam service manager cu experienta, coordonare comerciala si administrativa a service-ului, venitul lunar format din salariu fix + bonus, detalii www.edparts.ro, asteptam CV la ☎0749.102.608 resurseumane@edparts.ro

913. **Manichiurista** pachet salarial atragator peste 2000 ron format din parte fixa, bonus de performanta, bonus de fidelitate, carte de munca, alte beneficii, program flexibil, training gratuit, clientela selecta formata. **2.000 L;** ☎0786.723.493 angajari@saloanelemagic.ro

914. **Manichiurista

LOCURI DE MUNCĂ

Societatea STRATUM ENCLOSURES activeaza in domeniul productiei de confectii metalice usoare, dedicate in special industriei telecomunicatiilor.
Angajam

MUNCITORI NECALIFICATI si MONTATORI SUBANSAMBLE

Oferim urmatoarele beneficii:
- Calificarea angajatului la locul de munca;
- Tichete de masa;
- Prime lunare;
- Salariul de 1400 lei/luna net, cu posibilitatea cresterii venitului dupa primele 3 luni in urma unei evaluari.

Activitatea se va desfasura in sediul din Bucuresti, str. Theodor Pallady, nr. 46B, Sector 3.

Telefon: 0729.925.035
E-mail: monica.chirica@stratum.ro

964. **Medic** generalist, asistent medical experienta minim 2 ani pentru serviciul de medicina muncii, rog seriozitate. Pentru asistent medical obligatoriu permis cat.B; Salariu: negociabil in cadrul interviului; ☎0737.800.966 crismedfamily4@gmail.com

965. **Medic** specialist, primar medicina Interna angajam urgent medic specialist/primar sau rezident ultimul an medicina interna. Salariu fff atractiv (7000 - 15 000 ron net) + bani ptr garzi. Spital Orasenesc Nehoiu Buzau. ☎0767.074.484

966. **Medic** veterinar cunostinte HACCP, legislatie, PC (Word, Excel, etc) industrie alimentara sectia transare industriala, salariu atractiv, pentru provincie asiguram cazare si masa. Relatii intre orele 10.00-16.00. ☎0769.961.624

967. **Mega** Image Shop&Go Berceni angajeaza personal Mega Image Shop&Go Berceni - Moldovita angajeaza casieri si lucratori comerciali. Program de 1+1. Salariu in functie de performanta, ☎0430.306.442 echipainitiala@gmail.com

968. **Mega** Image Shop&Go Berceni angajeaza personal Mega Image Shop&Go Berceni, Moldovita, sector 4 angajeaza casieri si lucratori comerciali. Program de 7:00 - 22:00. Se lucreaza in 2 schimburi. Salariu si bonus in functie de performanta; ☎0730.306.442 echipainitiala@gmail.com

969. **Mega** Image Shop&Go Ion Mihalache Mega Image Shop&Go Ion Mihalache angajeaza sef de magazin, lucrator comercial - casier. Se lucreaza in 2 schimburi. Salariu, bonus in functie de performanta. ☎0730.306.442 echipainitiala@gmail.com

970. **Mega** Image Shop&Go Ion Mihalache angajeaza casieri Mega Image Shop&Go Berceni, Ion Mihalache, sector 1 angajeaza sef magazin, casieri si lucratori comerciali. Program de 7:00 - 22:00. Se lucreaza in 2 schimburi. Salariu in functie de performanta; ☎0730.306.442 echipainitiala@gmail.com

971. **Mega** Image ShopGo Ion Mihalache angajeaza personal Mega Image Shop&Go Ion Mihalache, sector 1 angajeaza sef magazin, casieri si lucratori comerciali. Program de 7:00 - 22:00. Se lucreaza in 2 schimburi. Salariu si bonus in functie de performanta. ☎0730.306.442 echipainitiala@gmail.com

972. **Mega** Image ShopGo Ion Mihalache angajeaza personal sef de magazin, lucrator comercial, casier sector 1. Se lucreaza in 2 schimburi. Salariu, bonus in functie de performanta. ☎0730.306.442 Echipaintiala@gmail.com

973. **Menaj** cu carte de munca si program flexibil! angajez personal menaj pentru birou firma design interior si productie mobilier plus resedinta.Punct de lucru: Soseaua Berceni nr 8, sector 5,Bucuresti, 3 min distanta de metrou Piata Sudului, **1.300 L;** ☎0721.640.694 oana.mares@glassworks.ro

974. **Menajera** pentru zona Floreasca, o zi pe saptamana, ap. 2 cam. Trimite-ti CV si date de contact la email, **200 L;** ☎07000000000 sssradu@gmail.com

975. **Menajera** pt. casa particulara, Fundeni, sector 2; ☎0761.680.666

976. **Menajera** 4 ore firma de curatenie angajeaza menajera birouri, Aurel Vlaicu- 4 ore L-Vi - 6.00-10.00.+1 sambata. Salariul 900 net+ bonus 150 lei celor care mai detin un loc de munca; ☎0786.461.231

977. **Menajera** 8 ore, L-V, Pipera, 2.500 lei, curatenie, calcat, experienta, agentie 20% comision; ☎0723.334.403/ 0721.796.468

978. **Menajera** apartament Carrefour Colentina, curatenie si gatit, 8 ore, **2.200 L;** ☎0726.637.102

979. **Menajera** clinica stomatologica program 8h, in ture luni-vineri 6.00-14.00, 13.30-21.30. Sambata 6.00-14.00, salariu net 1400 lei, la care se adauga ore suplimentare (sambetele) si tichete de masa, venit total 1800 lei net/luna. ☎0744.383.284 andreea.necula@dentestet.ro

980. **Menajera curatenie, spalat, calcat pentru o persoana, program luni-vineri 8 h/zi, salariu net, 1.800 L; ☎0767.903.576**

981. **Menajera** Dorobanti, 8 ore/zi, 14.00-22.00, luni- vineri 10-12, contract de munca, **2.200 L;** ☎0726.637.102

982. **Menajera** full, part time club de inot, club de inot pentru copii din zona Bucurestii Noi, Jiului cauta persoana serioasa si responsabila pentru menaj. Program de lucru 4-6-8 ore, de luni pana vineri, in ture, carte de munca, rugam seriozitate, ☎0722.310.052 clubulmiciicampioni@yahoo.com

983. **Menajera** interna angajez menajera interna nefumatoare, fara obligatii, pensionara in Bucuresti central, 1.500 lei lunar, email: m.ghiulbenghian@yahoo.com ☎0731.323.001 m.ghiulbenghian@yahoo.com

984. **Menajera** interna nefumatoare, fara obligatii, pensionara in Bucuresti central, 1.500 lei lunar. Tel: ☎0746.019.808 scedmondsrl@gmail.com

985. **Menajera** interna pentru familie Voluntari, **2.500 L;** ☎0726.637.102

986. **Menajera** interna, 2 weekenduri libere, zona Domenii, 3.000 lei, curatenie, calcat, gatit, experienta, nefumatoare, agentie 20% comision; ☎0726.334.403/ 0721.796.468

987. **Menajera** interna, fara obligatii, apartament 2 camere, pentru barbat strain, singur, salariul se discuta la interviu, **2.000 L;** ☎0764.343.500

988. **Menajera interna, activa, energica, Bucuresti, fara obligatii, cu 2-4 weekend-uri libere sau program 8 ore/zi, luni- vineri sau 2-3 zile/ sapt. 8 ore/zi, salariu negociabil; ☎0722.210.231**

989. **Menajera** pentru calcat, spalat si curatenie Angajam menajera full time sau part time. Pentru calcat, spalat si curatenie. Zona: Colentina, domeniu hotelier. Salariu: incepand cu 1500 lei, **1.500 L;** ☎0766.489.661 admimobiliare@gmail.com

990. **Menajera** program part-time, 150-160 lei/zi Angajam menajera cu experienta, pentru familii deosebite. Program de lucru part-time, 2, 3 zile/saptamana. Oferta salariala: 150-160 lei/zi. Programari telefonic sau trimite CV-ul si te contactam noi. ☎0735.179.929/ 021.223.23.59 office@profiles.ro

991. **Menajera,** angajez menajera, cu experienta in menaj si calcat. Pentru apartament, sector 2, zona Strada Viitorului, ☎0758.022.771 grecrombussinesgroup@yahoo.com

992. **Menajera,** companie situata zona Aviatorilor angajeaza femeie pentru curatenie birouri, program L-V 09:18, salariu 1.500 Ron, rog cv la email office@atas.ro, detalii la tel. **1.500 L;** ☎0768.633.974 cafer@atas.ro

993. **Menajera,** familie cautam persoana serioasa, cu recomandare. Program flexibil; ☎0722.210.210

994. **Menajera,** in apartament 2 camere, pentru o persoana cu deficiente in vorbire, 43 ani, activ lucreaza intern, fara obligatii, ☎0763.510.022

995. **Menajera,** zona Capatul Progresul, Giurgiului, de luni pana vineri, 8 ore pe zi, salariu 1400 RON. Rog experienta si seriozitate; ☎0724.860.938

996. **Menajera,** angajare imediata Dorobanti, 8 ore, L-V, 3000 l. Floreasca, 2 zile/ sapt, 1200 l/ luna. Unirii, 8 ore, menaj birouri, 2000. Pipera (Ratb 301, ap. 3 cam, progr 1 zi lib/ 1 zi lucrata sau 2 lib/ 2 lucrate, 2500 l plus contract, **3.000 L;** ☎0724.617.662 office@famileto.ro

997. **Menajera,** doamna la curatenie Angajam menajera full time. Pentru curatenie zilnica la apartamente inchiriate in regim hotelier. Apartamentele situate central. Program 8 ore. 6 zile din 7. Salariu 1800lei. 11:00 / 19:00 **1.800 L;** ☎0769.955.111 admimobiliare@gmail.com

998. **Menajera,** ingrijitor afterschool Afterschool zona Folsorul de Foc, angajam persoana pentru curatenie, preluat copii de la scoala cu microbuz, servit masa, 8 ore/zi, luni-vineri, 11:00-19:00, salariu 1350 ron+ masa de pranz; ☎0768.424.965 mtoderiuc@yahoo.com

999. **Menajera,** supravegheat copil 3 ani ocazional, 8 ore, Aurel Vlaicu, **2.200 L;** ☎0726.637.102

1000. **Menajera**- Lacul Tei cautam menajera, zona Lacul Tei, part-time (care a lucrat in regim hotelier). Pentru interviu si detalii; ☎0728.700.329 orasanuelena22@gmail.com

1001. **Menajera/Bucatar(easa).** Cautam persoana pentru menaj/gatit. Program de lucru Luni-Vineri de la ora 8:00 la ora 15:002 Weekend-uri pe luna lucrate (program mai scurt)Salariul 2000 RON (cu contract individual de munca), ☎+40723648505 dx_triple_avi20@yahoo.com

1002. **Menajere** firma de curatenie angajeaza menajere birouri, Aurel Vlaicu-3 ore. L-Vi - 5.30-8.30.+1 sambata. Salariu 700 net+ bonus 150 lei celor care mai detin un loc de munca; ☎0786.461.231

1003. **Menajere** ptr saloane intretinere corporala. Program luni-sambata 6 ore/zi salariu 1200 lei sau program 8 ore/zi luni-sambata 1500 lei. Oferim cazare gratuita daca este cazul. Zone centrale. **1.500 L;** ☎0720.057.901

1004. **Menajere** clinici stomatologice Cautam menajere clinici dentare, serioase, punctuale, pentru colaborare termen lung. Program 8 h, ture l-v 6.00-14.00, 13.00-21.00; 2 sambete/luna - 6-14. Salariu 1400 lei net, plus bonuri, plus ore suplimentare. ☎0747.264.291 andreea.necula@dentestet.ro

1005. **Mercantizori** pentru firma Sarantis pt. agazinul Auchan Titan; si Carrefour Vulcan-Auchan Drumul Taberei, contract de munca perioada nedeterminata, salariul 1.700 net ☎0786.723.830

1006. **Merchandiser** in cadrul unei cunoscute firme specializate in distribuire de produse de ingrijire personala din Bucuresti. Locatie: Sector 6, Valea Cascadelor.Program: L-V. Nu necesita experienta in domeniu **1.500 L;** ☎0720.534.815 ionut.dragoi@personnel.com.ro

1007. **Merchandiser** in cadrul unui cunoscut producator de jucarii pentru copii din Bucuresti. Locatie: Bucuresti. Program: l-v 09:00 - 17:00/14:00 - 22:00. **1.800 L;** ☎0720.534.815 ionut.dragoi@personnel.com.ro

1008. **Meserias** multifunctional pentru Bucuresti, sector 3 si 4. Program l-v 08:30-17:00. Salariu plus tichete de masa de aprox. 240 lei, carte de munca. Permis categoria B, **2.700 L;** ☎0723.794.913 claudiu.mcsconcept@gmail.com

1009. **Meseriasi** cautam pietrari, faiantari, rigipsari si zugravi, oferim salarii atractive, cazare pt cei din provincie, ☎0741.222.008

1010. **Meseriasi** constructii pardoseli si finisaje, lacatusi mecanici pentru Germania, in conditii avantajoase, oferim cazare si transport. Cerem seriozitate; ☎0723.392.370 ovidiu_cleanroomsconstruct@yahoo.com

1011. **Meseriasi** pt. constructii: rigipsari, zidari, zugravi, necalificati. Salariu motivant 3.700-4.500 Lei net + carte de munca. Oferim cazare; ☎0748.154.615/ 0762.548.785

1012. **Meseriasi pt. firma constructii, salariu 180-230 Lei/zi, pentru necalificati, salariu intre 100-120 Lei/zi. Oferim cazare gratuita, 25 Lei/ avans. Valabil si pentru echipe la metru; ☎0770.579.478/ 0724.643.775**

1013. **Metropolitan** Residence, dezvoltator imobiliar angajeaza electricieni pt. front de lucru, conditii avantajoase, salariile la timp. CV la email; gabriela@metropolitanresidente.ro

1014. **Microbiolog** sau medic veterinar cu experienta in domeniu, angajam pentru laborator de analize in siguranta alimentelor. ☎0764.352.788

1015. **Modelatoare** covrigi, Patiseria Tismana, zona Colentina- Fundeni, angajeaza modelatoare covrigi. Program lucru: Luni-Vineri 06.00-16.30, Sam. si Dum. liber. Salariu: 3000 lei. Relatii tel; **3.000 L;** ☎0742.266.859

1016. **Modelator** covrigi, cu experienta pt. patiserie, program 1zi/ 1zi de la 5:30 la 19:30, **2.200 L;** ☎0761.116.622 gywliano@yahoo.com

1017. **Modelatori** covrigi, patiseri, ajutor patiser Personal patiserie cu experienta, modelatori covrigi zona Mihai Bravu metrou; ☎0721.880.281

1018. **Modele** online, salariu fix 2000lei, fara target +comisioane, siteuri noi, trafic. Fara reguli/amenzi stupide. Oferim contract de munca, training. Posibilitate avansuri. Bonus angajare platit imediat. **2.000 L;** ☎0746.387.246 angajari@sheebastudios.ro

1019. **Modele** de top la Best Studios. Vrei un job cu venituri garantate de minim 1.000 de dolari pe luna? Job stabil si bine platit pentru doamne si domnisoare de peste 18 ani, cazare gratuita in Bucuresti si zeci de beneficii financiare. Servicii gratuite de infrumusetare. Loc de munca legal, confiedential, serios. Training gratuit, castiguri din prima zi. Suna acum la tel. sau da-ne un beep si te sunam noi; www.beststudios.ro; ☎0730.752.752

savoare garantata de LUCA simigeria
SIMIGERIA LUCA ANGAJEAZĂ
VÂNZĂTOARE
CU SAU FĂRĂ EXPERIENȚĂ
Puteți să ne cunoașteți și să ne deveniți colegi. Persoană comunicativă cu zambetul pe buze, orientată către client. Atitudine pozitivă, implicare. Abilitati de lucru individual și în echipă. Suntem flexibili și putem găsi cea mai bună variantă pentru tine.
SALARIU 2.000 LEI NET PLUS BONURI DE MASĂ, 8 ORE/ZI
0723.059.813/ 0744.783.217

1020. **Modele** de top la Best Studios. Vrei un job cu venituri garantate de minim 1.000 de dolari pe luna? Job stabil si bine platit pentru doamne si domnisoare de peste 18 ani, cazare gratuita in Bucuresti si zeci de beneficii financiare. Servicii gratuite de infrumusetare. Loc de munca legal, confiedential, serios. Training gratuit, castiguri din prima zi. Suna acum la tel. sau da-ne un beep si te sunam noi; www.beststudios.ro; ☎0730.752.752

1021. **Modele** online hai in echipa JustYou. Bonus angajare 1800 L, salariu 5128 L+ procent. Program flexibil si locatii la alegere. Costumatii gratuite. Puncte de lucru in sectoarele 1,2,3,4 si 6. Contactatine non-stop; **5.128 L;** ☎0745.651.791/ 0770.752.856 officejustyou@gmail.com

1022. **Modele** online, Cea mai buna echipa condusa de un model de top 3 Live Jasmin. Vrei sa faci parte din echipa noastra? Ai posibilitatea sa lucrezi intr-o echipa tanara si profesionista, castiguri de minim 3000 USD lunar. Te asteptam alaturi de noi chiar de maine, comision 60% din castigurile realizate de catre tine; www.empressv-studio.ro ☎0786.400.195 office@empressv-studio.ro

1023. **Modele** online, esti comunicativa, Iti doresti venituri motivante si un job stabil, atunci, vino sa ne cunosti, noi te ajutam sa fii rich pe toate planurile. Job bine platit 100% procent din incasari in prima luna ☎0722.101.020 hr@richgirls-studio.ro

1024. **Modele** online. Ai vrea sa castigi in fiecare zi mii de dolari? Devino acum model la Fetish World, cel mai mare studio de videochat fetish din Romania. Lucrand la noi iti vei permite orice. Domeniu 100% legal, www.fetish-world.ro ☎0766.016.639 angajari@fetish-world.ro

1025. **Montator** rulouri, jaluzele, perdele, draperii. Cerinte: permis cat. B Conditii avantajoase, contract, loc de munca stabil, echipa profesionista, salariu atractiv, program full time / part time, ☎0727.332.672 am@decoradesign.ro

1026. **Montator** lacatus GK (montator gips-carton) Angajam montator gips-carton, contract de munca, salariu atractiv, rugam seriozitate. Firma, pentru detalii, ☎0766.450.736

1027. **Montator** mobila Fabrica de mobila cu sediul in Bucuresti, zona Cora Rahova, angajeaza personal cu sau fara experienta pentru montarea mobilei. Un avantaj ar fi detinerea permisului de conducere, categoria B. **2.500 L;** ☎0761.516.066 angela.anason@yahoo.com

1028. **Montator** mobila, pentru Rovere Mobili, experienta in domeniu. Contract perioada nedeterminata, venit lunar pana la 4.000 lei net, prog. l-v: 9-18. Adresa: Otopeni, Sos. Odai, nr. 52, Sos. de Centura a Bucurestiului. ☎0735.541.347 nicoleta.matei@roveremobili.it

1029. **Montator** pal Fabrica de mobila la comanda angajeaza montator mobilier pentru atelier cu experienta în domeniu. Salariul este cuprins între 2000 si 3000 ron în functie de abilitatile profesionale; ☎0727.056.131 catalin.niculae82@yahoo.com

1030. **Montator** partitii sticla, cu sau fara experienta in domeniul compartimentarilor de sticla, montaj partitii sticla, usi din sticla, usi celulare lemn, usi metalice. Salariu 3000- 3500, **3.000 L;** ☎0786.124.787/ 0732.055.800

1031. **Montator** sticla cu experienta activitatea consta in montajul produselor din sticla securizata: cabine dus, placari sticla colorata, usi sticla, oglinzi. Permis categoria B obligatoriu. Program 9:00-18:00 L-V; **2.800 L;** ☎0721.247.596 opricristal@gmail.com

1032. **Montator** tamplarie PVC Angajam montator tamplarie PVC, rulouri si jaluzele. Cerin?e: experienta in domeniu, permis de conducere cat. B. Oferim conditii salariale avantajoase, contract de munca si stabilitate. ☎0768.081.220 emilia_nichifor@yahoo.de

1033. **Montator** tamplarie PVC cu experienta si permis conducere. Asiguram si cazare pentru cei din provincie. Salariu motivant. Zona Militari; ☎0721.410.591

1034. **Montator** tamplarie PVC. Comfortex Home Design Srl angajeaza montator tamplarie PVC, rulouri exterioare din aluminium, jaluzele detinator permis auto cat.B. Zona: Calea Vitan Sector 3. Rugam seriozitate. ☎0720.449.944 ellavoicu@yahoo.com

1035. **Montatori** mobila Fabrica de mobila la comanda angajeaza personal cu experinta min 1 an in montaj mobilier la comanda. Salariu avantajos si contract pe perioada nedeterminata. Permis de conducere cat. B, ☎0786.194.467 victorarusu@datrimex.ro

1036. **Montatori** mobila serie, salariu 2700-3000 lei. SC A&C Divers, angajeaza montatori mobila serie, in conditii avantajoase. Salariu este intre 2700-3000 lei de doua ori pe luna+bonusuri. C.M pe perioada nedeterminata, conditii bune de lucru pe teren. ☎0736.623.661 popa.dumitru744@gmail.com

1037. **Montatori** partitii sticla, calificat/ necalificat cu sau fara experienta in domeniul compartimentarilor din sticla. Montaj pereti de sticla, usi metalice, usi sticla, usi lemn. Salariu 2500 -3000, in functie de experienta, **2.500 L;** ☎0786.124.787/ 0732.055.800 virgil@smartestproiect.ro

1038. **Montatori** tamplari experienta minima pentru productie mobilier din pal melaminat. Punct de lucru sector 3, incinta Faur, poarta 4. Colectiv tanar, carte de munca, program luni-vineri 8-17. **2.200 L;** ☎0766.638.967 office@marcoshop.ro

1039. **Montatori** tamplari mobilier din PAL melaminat, sunati sau dati sms pentru informatii. Salariu 3.000 ron. Persoane cu experienta sau cunostinte in domeniu. Program luni-vineri orele 8-18. In incinta Faur sector 3. Carte munca. **3.000 L;** ☎0766.638.967 office@marcoshop.ro

1040. **Montatori** tamplarie aluminiu si pereti cortina Cautam colegi pentru postul de montator tamplarie aluminiu si pereti cortina, cu experienta in domeniu.Proiectele sunt in Bucuresti, dar pe viitor este posibil sa fie necesara deplasarea in tara. ☎0758.552.555 contact@alumart.ro

1041. **Montatori** tigla metalica cu experienta pentru firma din Bucuresti, plata salariului la doua saptamani, fara intarzieri la plata, nu se retin bani in casa, lucrari in Bucuresti si Ilfov, pentru personalen din provincie se asigura cazare **4.000 L;** ☎0723.153.211

1042. **Muncitoare** pentru fabrica de ambalaje carton SC Adipack Solutions SRL angajeaza fete pentru punctul de lucru din Pantelimon, Str.Cernica nr. 9A (Pantelimon - Tuborg). Experienta este un plus dar nu o necesitate. Detalii la tel. intre orele 9-18; ☎0725.753.357 office@adipack.ro

1043. **Muncitor** necalificat pentru magazin alimentar Drumul Taberei. ☎0722.635.546

1044. **Muncitor** depozit alimentar, in complexul Doraly Afumati, salariu 2500 lei+ ore suplimentare platite. Detalii doar la tel: **2.500 L;** ☎0733.984.338

1045. **Muncitor depozit, societate comerciala de distributie articole menaj plastice, angajeaza cu contract munca, salariu motivant. Angajam full-time si part- time. Depozitul este situat in sectorul 1 ☎0732.777.291**

1046. **Muncitor** in constructii, 8 lei/ora, plata la zi; ☎0744.342.961

1047. **Muncitor** montator schela si platforme pentru montaj-demontaj schela de fatada si platforme autoridicatoare in Bucuresti, salariu fix. Bonuri de masa. Program luni-vineri 08:00-17:00; ☎0774.699.394

1048. **Muncitor** necalificat Angajam muncitori necalificati pentru calificare ca operatori productie. Oferim carte de munca, salariu 1800 de lei in mana (bani+tichete)+ prime+bani de transport (200 lei). Zona: Popesti Leordeni. ☎0727.217.909/ 0733.402.000 aliand.consulting@gmail.com

1049. **Muncitor** necalificat angajam, cu contract de munca, pentru intretinerea spatiilor verzi. Oferim asigurare de sanatate, salariu bun si tichete de masa de masa de 315 lei. Se lucreaza de luni pana vineri, 8 ore/zi. ☎021.318.91.77 hr@semaparc.ro

1050. **Muncitor** necalificat Carmangerie, angajam muncitor necalificat. Oferim salariu lunar atractiv, 1800 lei net cu posibilitate de marire. Rugam seriozitate. Punct de lucru: sector 5, Margeanului. Numar de contact. **1.800 L;** ☎0724.545.244

1051. **Muncitor** necalificat Fabrica de mobila la comanda angajaza muncitori necalificati pentru atelier cu o minima experienta in domeniu mobilierului. Salariul este cuprins între 1600 si 2000 ron în functie de abilitati; ☎0727.056.131 catalin.niculae82@yahoo.com

1052. **Muncitor** necalificat firma producatoare de tamplarie PVC si geam termoizolant, angajeaza cu forme legale muncitor necalificat. Punctul de lucru este in Sos.Alexandriei, Ors.Bragadiru,; ☎0731.837.855 dyandy2002_contact@yahoo.com

1053. **Muncitor** necalificat in constructii; ☎0733.023.526

1054. **Muncitor** necalificat pentru santier; ☎0722.650.335

1055. **Muncitor** necalificat atelier tamplarie angajez tanar fara experienta ca si ajutor intr-un atelier de tamplarie tapiterie. Salariu 1500 lei plus bonusuri. Program 8 ore, **1.500 L;** ☎0728.160.615 Viorel.Horeca@yahoo.ro

1056. **Muncitor** necalificat industria alimentara Atelier microproductie artizanala. Manipularea masinilor de productie si ambalare, etichetare manuala. Cunostinte de igiena si securitate in munca. L-V 9-18. Sector 2. ☎0726.301.317

1057. **Muncitor** necalificat industria alimentara Atelier microproductie artizanala. Manipularea masinilor de productie si ambalare, etichetare manuala. Cunostinte de igiena si securitate in munca. L-V 9-18. Sector 2. ☎0726.301.317

1058. **Muncitor** necalificat pentru depozit Societate comerciala angajeaza lucrator depozit pentru incarcare/ descarcare marfa, pregatit comenzi marfa, infoliat paleti, zona Berceni - Metalurgiei; ☎021.684.60.00 office@darinne.ro

1059. **Muncitor** necalificat sortare haine societate comerciala din Bucuresti, Preciziei, angajeaza femei pentru sortare haine. Salariu atractiv! Contract de munca. Bonusuri. Transport decontat. Telefon; ☎0735.970.154

1060. **Muncitor** necalificat, pentru atelier de legatorie, conditii optime de lucru. Program 7 - 15.15. Transport asigurat de la stadionul Ghencea. Zona Prelungirea Ghencea (sere Militari) **1.500 L;** ☎0724.986.301

1061. **Muncitor** necalificat, autoutilitara vidanja, cautam un coleg nou, muncitor necalificat pe vidanja. Se ofera cazare pentru persoanele din provincie. Locatie: Popesti Leordeni. Pentru mai multe info sunati la tel. **2.500 L;** ☎0730.612.742

1062. **Muncitor** necalificat, dezvoltare retele subterane Rcs-Rds cauta noi colegi, candidatul ideal: rezistenta la efort fizic. Program L-V, 8h/ zi. CV-uri pe adresa recrutare@rcs-rds.ro. Va rog sa mentionati postul in titlul e-mailului recrutare@rcs-rds.ro

1063. **Muncitor** necalificat, instalatii apa canal Angajam muncitor necalificat instalatii apa-canal. Se ofera cazare pentru persoanele din provincie. Program de luni pana vineri. Locatie: Popesti Leordeni. Pentru mai multe informatii, **2.000 L;** ☎0730.612.742 contabilitate@kanal.ro

1064. **Muncitor necalificat, strungar, frezor, operator mase plastice, operator PC, pentru firma serioasa, cu sediul in zona Obor; ☎0769.729.108**

1065. **Muncitor** pentru vulcanizare, cu cunostinte de mecanica in sectorul 3; ☎0741.044.622/ 0761.658.585

1066. **Muncitori** in telecomunicatii, experienta nu este obligatorie, studii minime, posesori permis auto (preferabil, nu obligatoriu), domiciliul in sector 5 Bucuresti (preferabil nu obligatoriu) **2.500 L;** ☎0761.463.095/ 0722.633.317 serviciul13@yahoo.com

1067. **Muncitori** necalificati angajam persoane cu handicap (hipoacuzie grad accentuat) pentru zona Bucuresti- Ilfov. Va rugam trimiteti cv la adresa de e-mail office@soimiigs.ro ☎0755.112.226 office@soimiigs.ro

1068. **Muncitori** amenajari interioare firma de constructii angajez muncitori amenajari interioare (zugravit, gletuit, rigipsat), se ofera contract de munca perioada nedeterminata. ☎0754.311.248

1069. **Muncitori calificati si necalificati pentru societate de constructii. Relatii la: ☎0724.226.682/ 0728.833.528**

1070. **Muncitori** calificati hale industriale angajam personal pentru constructii industriale, oferim cazare si masa, conditii foarte bune de lucru, salariu atractiv, calificare la locul de munca, obligatoriu apt lucru inaltime; **850 €;** ☎0725.558.285/ 021.313.38.89 office@plana-innova.com

1071. **Muncitori** calificati si necalificati in domeniul constructiilor, amenajari interioare, placari rigips, zugraveala, placari gresie, faianta si parchet. Firma de constructii angajeaza cu cm si cazare. Detalii la nr. de tel. ☎0724.459.872

1072. **Muncitori** calificati si necalificati pentru finisaje interioare si exterioare, zugravi, rigipsari, dulgheri, zidari. Experienta constituie un avantaj. Asiguram carte de munca, echipament si transport; ☎0729.894.241 constructii_diverse@yahoo.com

1073. **Muncitori calificati si necalificati pentru fabrica de mobilier tapitat (canapele si fotolii) din Bucuresti, membra a grupului Mobexpert. Salariu de proba 1900 lei net + bonuri de masa (300 de lei lunar). Relatii la telefon; ☎0733.509.653**

1074. **Muncitori** calificati si necalificati, drumari Firma de constructii cu puncte de lucru in com Chitila si com Domnesti amgajeaza muncitori calificati si necalificati in domeniul constructiei de drumuri, asfaltatori, pavatori. ☎0722.271.606/ 0725.981.534 office@gama-admin.ro

1075. **Muncitori** calificati, zugravi, rigipsari si zidari pentru firma constructii. Se ofera salariu motivant si contract de munca. Tel. ☎0786.998.655

1076. **Muncitori** constructii Angajez muncitori calificati si necalificati. Santier in Pantelimon. Salarii de la 10 la 16 lei pe ora, in functie de calificare. **4.000 L;** ☎0735.499.307

1077. **Muncitori** constructii firma constructii angajeaza dulgher, fierar si zugrav pentru santierele din Tunari si Pipera .Oferim transport de la Bucur Obor . Salariul 150 lei pe zi plata saptamanal . Muncitori necalificati 90; ☎0799.177.699

1078. **Muncitori** constructii, zidari, dulgheri, fierari, muncitori pentru finisaje interioare si exterioare. Colaboram si cu echipe sau firme, ☎0774.019.760

1079. **Muncitori cu experienta pentru firma de constructii, salariu 180-230 Lei/zi + cazare gratuita la apartament, avans 25 Lei/zi; ☎0770.579.478/ 0724.643.775**

1080. **Muncitori** fabrica de mobila, barbati, cu/fara experienta, pentru ambalare si manipulare mobilier, receptionare materie prima, ajutor tamplari.Contract perioada nedeterminata, salarizare avantajoasa. **1.900 L;** ☎0786.194.467 victoriarusu@datrimex.ro

1081. **Muncitori** fabrica de productie societate comerciala, angajeaza muncitori in fabrica de productie. Salariu motivant, bonusuri, program de lucru 8 ore/zi,. Transport asigurat de la punctul. de intalnire pana la fabrica si inapoi; ☎0730.081.777 jana.martin@sptsystems.co.uk

1082. **Muncitori** fabrica tamplarie PVC Producator de tamplarie PVC angajeaza muncitori calificati si necalificati (asiguram calificare la locul de munca); ☎0746.372.326

1083. **Muncitori** in constructii - lucrari interioare 100 lei/ zi, din care 30 lei bonuri masa. Plata saptamanal; ☎0762.476.804

1084. **Muncitori in constructii. Societate de constructii din Bucuresti angajeaza dulgheri, fierari-betonisti, lacatusi, sudori, montatori structuri metalice, tinichigii, muncitori necalificati. Oferim salariu atractiv si cazare. Relatii la nr. de telefon; ☎0760.667.041**

1085. **Muncitori** in crama, barbati la firma Zarea, program de 8 ore dimineata si conditii foarte avantajoase. Interviu luni-vineri orele 13-15 la sediul firmei bd. Bucurestii Noi nr. 176, sector 1, cu metrou statia Laminorului sau 112 ☎021.667.00.20 office@zarea.ro

1086. **Muncitori** in depozit pt. depozit de obiecte sanitare (Bucuresti, zona Vitan-Barzesti). Cerinte: experienta in lucrul in depozit, persoane harnice, serioase. Oferim: salariu motivant alcatuit din salariu fix si bonus lunar in functie de performante, tichete de masa, plata orelor suplimentare, decontare transport pe mijloacele de transport in comun. Nu oferim cazare; ☎0720.112.734

1087. **Muncitori** in fabrica pt. firma productie obiecte sanitare (Bucuresti, zona Ghencea). Cerinte: persoane harnice, serioase. Oferim: salariu motivant alcatuit din salariu fix si bonus lunar in functie de performante, tichete de masa, plata orelor suplimentare, decontare transport pe mijloacele de transport in comun. Se lucreaza in doua schimburi saptamanale. Nu oferim cazare; ☎0720.112.734

1088. **Muncitori** in finisaje constructii pentru finisaje interioare/exterioare (tencuieli, glet, lavabil fatada bloc, etc.) oferim cazare gratuita + 150 lei /zi, (bani se dau la sfarsitul saptamani). **150 L;** ☎0725.368.099

1089. **Muncitori** necalif. constructii, Drumul Taberei Dezvoltator, angajez muncitori necalificati, pentru santier constructii, contract de munca, program luni-vineri 7.30-17.00, 2 sambete/ luna 7.30-13.00, salariu 2400 ron net, **2.400 L;** ☎0722.544.143

1090. **Muncitori** necalificati angajam in domeniul tamplariei din lemn. Loc de munca in Bucuresti sector 3, relatii la telefon, ☎0725.200.202

1091. **Muncitori** necalificati barbati seriosi, pentru sortare deseuri in localitatea Sindrilita, Ilfov. La cerere putem oferi si cazare. Salariu net 2200 pe luna + 2 mese/zi. **2.200 L;** ☎0725.333.503

1092. **Muncitori** necalificati cu sau fara experienta salariu, comison, sector 3 urgent. **3.000 L;** ☎0723.772.532 Office.buildprest.ro@gmail.com

1093. **Muncitori** necalificati pentru amenajari interioare, gresie, faianta, parchet, varsta maxima 45 ani. ☎0741.222.008 ciprianpal@yahoo.com

1094. **Muncitori** necalificati pentru fabrica in cartierul Militari. Se lucreaza in 3 schimburi. Experienta nu este necesara. **2.700 L;** ☎0752.017.292

1095. **Muncitori** necalificati pentru polizat piese metalice. Relatii la telefon ☎0734.735.067/ 0734.735.066

1096. **Muncitori** necalificati pentru sortare hartie. Oferim (cazare gratis) si transport. Conditii decente de munca in hala si alte beneficii. Zona Pantelimon Ilfov; ☎0745.881.651

1097. **Muncitori** necalificati constructii, angajam 20 de muncitori necalificati, salariu brut 3278 ron, salariu net 2302 ron. Salariu net cuprinde: 1887 ron in cont, 315 ron bonuri de masa, 100 ron bonus Paste si Craciun. Pentru cei care au fost pacaliti; **3.278 L;** ☎0733.822.822 contact@transparentresidence.com

1098. **Muncitori** necalificati in constructii Firma de constructii, angajam personal necalificat pentru montare gresie si podea flotanta in cladiri de birou. Asiguram instructaj. Plata la termen fara intarzieri! **3.000 L;** ☎0769.674.488/ 031.437.84.17 office.samdevelopment@yahoo.ro

1099. **Muncitori** necalificati pentru repaletarea paletilor (sticle cu bauturi). Se lucreaza in depozit in spatele Carrefour Militari. Program 07-16 (5 zile lucratoare cu 2 libere). Salariu 2.000 Lei net **2.000 L;** ☎0734.893.911 oana@combera.ro

1100. **Muncitori** necalificati si calificati, sudori, electricieni, instalatori, frigotehnisti pentru firma de instalatii sanitare din 1994 ☎0729.200.822 office@moviconstruct.ro

1101. **Muncitori** necalificati si electricieni pentru SC. Salariu atractiv; ☎0769.704.494

1102. **Muncitori necalificati si soferi Baurom Construct SRL angajeaza pentru depozitul din Chitila, Str. Oxigenului, Nr. 2, Ilfov muncitori necalificati si soferi (conducatori auto profesionisti cu experienta). ☎0744.692.629/ 021.361.62.23**

1103. **Muncitori** necalificati, cartier privat de blocuri, angajam muncitori pentru intretinerea si curatenia exterioara a complexului si a spatiilor verzi. Program l-v, 8 ore/zi, masa de pranz asigurata, pachet salarial atractiv. ☎0759.111.141

1104. **Muncitori** necalificati, Cordon Electronics SRL angajeaza muncitori necalificati din Bucuresti. Detalii la telefon, de luni pana vineri, intre orele 09:00-17:00. ☎0725.681.014

1105. **Muncitori** necalificati, fabrica de cizme PVC(cauciuc) din Petrachioaia, langa Afumati, angajeaza muncitori necalificati (femei-barbati), cu program full time cu contract de munca, in conditii avantajoase, salariu atractiv; **2.600 L;** ☎0757.108.889 mioara702000@yahoo.com

1106. **Muncitori** necalificati, firma de constructii si instalatii ang. personal calificat si necalificat pentru lucru in Bucuresti si Brasov, se ofera cazare, transport si diurna **2.400 L;** ☎0762.111.666 office.roingsystems@yahoo.com

1107. **Muncitori** necalificati, jud. Calarasi, Cordon Electronics SRL angajeaza muncitori necalificati din Jud. Calarasi Rute: Bucuresti-Oltenita si Bucuresti-Radovanu). Detalii la telefon, de luni pana vineri, intre orele 09:00- 17:00. ☎0725.681.

LOCURI DE MUNCĂ

1131. **Operator** cu experienta pentru Manitou, zona Militari Residence, program 8 ore, salariu 3.000 lei - 3.500 lei, ofer carte de munca (utilajul este nou - zero ore functionare). ☎0765.852.557

1132. **Operator** ambalare, preparare medicamente Fabrica de medicamente situata in Theodor Pallady angajeaza personal in sectia de ambalare, preparare. Program: 3 schimburi cu rotatie saptamanala (06-14, 14-22, 22-06), luni-vineri. ☎0733.170.053 ionela.corcau@alvogen.com

1133. **Operator** automate cafea/sofer DMD Coffee & Vending angajeaza soferi distributie si operatori automate cafea cu sau fara experienta, pentru Bucuresti si Ilfov. Pachet salarial atractiv; ☎0766.801.123 diana.dragoi@dmdcoffee.ro

1134. **Operator** buldoexcavator, miniexcavator, bobcat Firma de constructii angajeaza operatori pentru buldoexcavator, miniexcavator, miniincarcator tip bobcat. Salarii atractive, se asigura cazare; ☎0722.271.606/ 0723.567.941 office@gama-admin.ro

1135. **Operator** calculator Firma Cresida Management angajam operator calculator in vederea intocmirii documentelor pentru asociatiile de proprietari (liste de plata, rapoarte, registre, etc). **2.000 L;** ☎0727.665.157 office@cresida.ro

1136. **Operator** calculator pentru firma din Bucuresti, Sos. Andronache, sector 2, pentru relatii va rugam sa ne contactati la tel. ☎0740.854.097 personal@hsl.ro.

1137. **Operator** calculator, Firma Scomet Administrare Imobile angajeaza operator calculator contabilitate partida simpla. Salariul o mie opt sute lei pe luna. Posibilitati crestere in functie de performanta **1.800 L;** ☎021.336.77.44 cristina.cuconoiu@scomet.ro

1138. **Operator** Cargo, lucrator gestionar, Manipulant marfa, posta pentru terminalul cargo. Venit net 1800 lei. Activitatea se desfasoara in Aeroportul Otopeni. ☎0372.462.014

1139. **Operator** casa de pariuri cu contract de munca pe perioada, nedeterminata, locatia Gara de Nord, curs de specializare, gratuit. ☎0734.879.868 Grandprix.costache@gmail.com

1140. **Operator** circular pachet, operator masina aplicat ABS, muncitori necalificati si manipulanti marfa depozit pal. Zona Andronache - Colentina. Detalii la tel.: ☎0731.038.195

1141. **Operator** colectare debite, Rcs-Rds angajeaza operatori pentru recuperarea debitelor restante ale clientilor, aplicand tehnicile si standardele de calitate ale departamentului. Trimiteti cv-ul la email recrutare@rcs-rds.ro

1142. **Operator** comenzi in cadrul unui cunoscut magazin ochelari de vedere, ochelari de soare, si lentile de contact. Locatie: Bd. Iuliu Maniu, nr. 7, sector 6, langa Afi Cotroceni. Program: 9:30 - 20 **1.600 L;** ☎0720.534.815 ionut.dragoi@passion4work.ro

1143. **Operator** comenzi, soferi livratori, pentru pizzerie situata pe Bd,Timisoara , program flexibil, salariu motivant si bonusuri. ☎0799.956.488

1144. **Operator** conversatii online Daca stii limba engleza la nivel conversational, daca ai imaginatie bogata si iti place sa discuti despre absolut orice, vino la un interviu. **3.500 L;** ☎0775.345.090

1145. **Operator date contabilitate primara, asistenta medicala, infirmiere si ingrijitor curte intern. Salariu atractiv; ☎0757.098.511**

1146. **Operator** discutii online. Iti place sa stai in fata calculatorului? Consideri ca ai putere de convingere si rabdare? Angajam hostess! Daca esti o persoana careia îi place sa interactioneze, sa fie in centrul atentiei si totodata sa fie inconjurata de un mediu glam, ne dorim sa faci parte din echipa noastra. CV urile se trimit la adresa de email sau programeaza-ti interviul la nr de telefon: ☎0751.124.276 hello@unicornagency.ro

1147. **Operator** facturare Pharmaceutical company is looking for a serious, responsible person, medium/fluent english for various office activities, Saga invoicing, online browsing, inventory and writing short texts suitable. **1.750 L;** ☎021.211.01.17 office@cicapro.com

1148. **Operator** facturare - contabilitate PRIMARA Farmacie angajeaza operator facturare si contabilitate primara, cu sau fara experienta. Oferim mediu de lucru placut, contract de munca. Relatii la telefonul afisat sau email; ☎0721.097.967 recrutari.farma@gmail.com

1149. **Operator** facturare, contabilitate primara Absolvent studii medii, superioare economice. Experienta minim 3 ani intr-o pozitie asemanatoare. Cunostinte de contabilitate primara, experienta in utilizarea programului Saga, **500 €;** ☎0722.518.840 office@intercomserv.ro

1150. **Operator** facturare, gestionare comenzi Angajam urgent Operator introducere comenzi + facturare cu cunostinte limba engleza (eventual franceza) si operare pachet Office (Excel). Reale posibilitati de avansare in departamentul vanzari export. **2.500 L;** ☎+40746262557 andreea.militaru@plexirom.ro

1151. **Operator** introducere si validare date Societatea ESSA angajeaza operator introducere si validare date, punct de lucru Pallady. Program de 8 ore/zi de luni-vineri. Cerinte studii superioare limba engleza si cunostinte utilizare Office. **2.300 L;** ☎0734.300.315 ruxandra.simion@pella.ro

1152. **Operator** linie depozit in cadrul unui important depozit specializat in fabricarea de produse de curatenie, din Bucuresti. Locatie: Faur. Program: L-V in 2 schimburi. Nu necesita experienta **1.800 L;** ☎0799.762.360 Job@personnel.com.ro

1153. **Operator** linie productie, Austria Card angajeaza operatori CNC. Beneficii: specializare gratuita, conditii de munca excelente, loc de munca stabil, pachet salarial atractiv (venit net incepand cu 2.000 Lei) ☎0725.206.363 adriana.negoiu@austriacard.ro

1154. **Operator** masina semiautomata de ambalat produse alimentare, zona cartier 23 August. Veniturl nete intre 2.000-3.000 Ron/luna **3.000 L;** ☎021.361.28.28 calitate@ketos.ro

1155. **Operator** masina turnare executa turnarea pieselor din poliuretan prin injectie, in matrite. Experienta pe un post asemanator (avantaj), studii medii cu profil tehnic, seriozitate. Salariu 2.000 Lei, bonuri masa, asigurare **2.200 L;** ☎0744.770.946 hr@fabricadeprofile.ro

1156. **Operator** montaj turbo pentru fabrica din Militari Pacii. Cautam persoane serioase, dornice de venituri peste medie, chiar si fara experienta, activitatea consta in asamblarea turbosuflantelor ☎0752.017.292 angabriel@tutanota.com

1157. **Operator** pc, casiera, carmangerie sector 1, cautam casiera, operator pc pentru casierie magazin, facturare, introducere date pc. Maxim 40 ani. Nu este necesara experienta. Marti-sambata 8:00-17:00, 2000 lei net. **2.000 L;** ☎0736.659.177 sc_barbadis@yahoo.com

1158. **Operator** pentru curatenie in Bucuresti Firma de curatenie angajeaza operator pentru curatenie in Bucuresti-Marriot. Programul este de 8 ore.salariu atractiv, contract de munca din prima zi, tichete de masa. ☎0751.193.866/ 031.438.08.42

1159. **Operator** polivalent Auchan Drumul Taberei aprovizioneaza rafturile cu produse si pune etichete cu preturi, scaneaza produse la Casa - nu manipuleaza mijloace de plata, program flexibil-salariu competitiv, prima vacanta, tichete ☎0374.409.880 recrutaredt@auchan.ro

1160. **Operator** procesare date, firma curierat Urgent Cargus angajeaza operatori IT pentru punctele de lucru din Bucuresti. Activitatea consta inintroducere de date, urmarirea awb, monitorizare curieri. Program 11.00-17.30 de luni pina vineri. ☎0725.860.912 vam_unic@yahoo.com

1161. **Operator schimb valutar. Societate comerciala angajeaza operator schimb valutar, cu sau fara experienta, obligatoriu bacalaureat. 0764402441, email: transferserv@gmail.com. ☎0764.402.441**

1162. **Operator** shop on line cosmetice. Contrast Impex SRL angajeaza operator website. Cerinte: Microsoft Office (nivel mediu), limba engleza (nivel mediu), abilitati comunicare. Trimiteti CV amanuntit la contact@cosmeticeprofesionale.ro contact@cosmeticeprofesionale.ro

1163. **Operator** vending sofer, pentru incarcare automate de cafea, cerinte: permis conducere, seriozitate, se ofera salariu atractiv , comision, auto. Va rog trimiteti CV-ul pe e-mail ☎0720.999.270 marina.flintoaca@nts-pay.ro

1164. **Operator,** masinist, linie productie, Parmalat Parmalat, Santal, ofera: angajare cu contract munca nedeterminat, salariu fix, tichete de masa, program de lucru 8 ore/zi in 2 ture de l-v, plata orelor suplimentare lunar, transport de la Bucur Obor. **1.800 L;** ☎0722.431.614 adina.popescu@parmalat.ro

1165. **Operator.** Firma tamplarie PVC angajeaza operatori cu experienta pentru sectie infoliere profile PVC. Salariu fix 4600 lei. Angajare pe baza de concurs. Tel: ☎0744.499.891

1166. **Operatori** chimisti cu calificare si ambalatori manual angajeaza fabrica de medicamente SC Fabiol SA, B-dul Timisoara nr.50, sector 6; ☎021.777.65.62 contact@fabiol.ro

1167. **Operatori** productie in cadrul unei cunoaste fabrici de stilca din Bucuresti. Program: 3 schimburi. Nu necesita experienta si calficare. **2.600 L;** ☎0720.534.815 ionut.dragoi@personnel.com.ro

1168. **Operatori** productie in cadrul unei cunoaste fabrici de stilca din Bucuresti. Program: 3 schimburi. Nu necesita experienta si calficare. **2.400 L;** ☎0720.534.815 ionut.dragoi@personnel.com.ro

1169. **Operatori** productie in cadrul unei cunoaste fabrici de stilca din Bucuresti. Program: 3 schimburi. Nu necesita experienta si calficare. **2.600 L;** ☎0720.534.815 ionut.dragoi@personnel.com.ro

1170. **Operatori** productie in cadrul unei cunoaste fabrici de stilca din Bucuresti. Program: 3 schimburi. Nu necesita experienta si calficare; **2.600 L;** ☎0720.534.815 ionut.dragoi@personnel.com.ro

1171. **Operatori** productie PepsiCO Romania angajeaza pentru fabrica din Dragomiresti, transport asigurat, program in schimburi ☎0722.633.867 eduard.radu.contractor@pepsico.com

1172. **Optica,** referent vanzari sau optician medical Optica medicala asociata unui cabinet de oftalmologie cauta o persoana pentru program flexibil (2 ture) sau part-time. Experienta nu este necesara dar poate fi un avantaj. ☎021.410.91.10 receptie@euro-optics.ro

1173. **Ospatar** Hotel zona Unirii angajeaza ospatar cu calificare. Cerinte: cunoasterea limbii engleze la nivel mediu / avansat. Oferim bonuri de masa; ☎0755.979.797 corexbucuresti@gmail.com

1174. **Ospatar** Red Angus Steakhouse isi mareste echipa! Angajam picol, ospatar, bucatar. Program: 2/2, salariu motivant, transport asigurat, masa personal; ☎0756.600.000 contact@redangus.ro

1175. **Ospatar** restaurant central angajeaza ospatar cu experienta. Se ofera salariu, bonusuri, carte de munca, se lucreaza in ture; ☎0752.960.106 office@embassy-one.ro

1176. **Ospatar** cu experienta si ajutor ospatar fara experenta pentru bistro din zona centrala. Informatii intre 9 -16. CV in mail; ☎0760.856.116 contact.dianei4@gmail.com

1177. **Ospatar** si ajutor de ospatar, restaurant cu specific japonez, angajeaza ospatar si ajutor de ospatar. Restaurantul se afla in zona nordului a Capitalei. Experienta prezinta un avantaj. Mediu de lucru si beneficii atractive; ☎0723.397.550/ 0726.445.599 caramfil@zensushibucuresti.ro

1178. **Ospatar,** barman,aj bucatar, bucatar pizzar, femeie serviciu. salariu brut 2.500-3.900 lei, The Yellow Club, Bucuresti sect. 3, Titan, str Lucretiu Patrascanu no.1, part time sau full time; ☎0771.565.459 yellowclub@rocketmail.com

1179. **Ospatar,** ospatarita, picolo, barman pt Sinaia pentru restaurant. Salariu atractiv min. 2000 ron net, tips si masa. CV la adresa din anunt. Cautam si camerista cu cazare si masa in Sinaia, ☎0730.748.310 popascentral@yahoo.com

1180. **Ospatar,** ospatarite, cu experienta, zona Universitate. Locatie The Pub Universitate. ☎0788.999.979

1181. **Ospatar,** picollo restaurant in Centrul Istoric (zona Unirii), ne marim echipa. Cautam ospatar/piccolo. Sunati intre orele 10.00-15.00 la nr tel. ☎0735.861.681/ 0735.861.682

1182. **Ospatar.** Beraria Hop Garden angajeaza personal, oferim un loc de munca stabil unde se ofera salariu motivant, contract de munca perioada nedeterminata, masa asigurata, transport; ☎0770.537.225/ 0770.448.443 hopgardenoffice@gmail.com

1183. **Ospatari** pentru restaurant cu specific international din centrul Bucurestiului ☎0741.055.359 cristina.raducu@restaurantelisabeta.ro

1184. **Ospatari** Restaurant Texan-Bucuresti angajeaza ospatari sau ospatarite, experienta minim 1 an in domeniu. Se ofera: salariu atractiv, lucru in ture. Locatiul este situat in zona Rondul Cosbuc; ☎0785.444.442 office@suzanaribs.ro

1185. **Ospatari** - ospatarite, full time, restaurant in Militari. O zi cu o zi, salariu fix 1.400 + tips, bonusuri din evenimente, minima experienta. Seriozitate; ☎0727.825.165

1186. **Ospatari** cu experienta si picoli pentru restaurant din Calea Floreasca. Program de lucru in ture 5 cu 2, salariu atractiv min. 2000 ron net + tips si masa. CV la adresa din anunt. Relatii la telefon **2.000 L;** ☎021.313.45.85 office@vacamuuu.com

1187. **Ospatari** si barista, locatie centrala Fa parte dintr-o echipa tanara, trimite-ne un cv & hai sa ne cunoastem. Locatie centrala, echipa frumoasa, bonusari & sansa de a avansa. Experienta nu este necesara, ne ocupam noi de training-ul tau **1.600 L;** ☎0744.434.500 anca.beianu.c@gmail.com

1188. **Ospatari** si ospatarite pentru Cafe Bistro Bd. Decebal, angajam fete si baieti, persoane dinamice si serioase cu aspect fizic placut. Program lucru 2/2, oferim salariu si tips motivant. Rugam seriozitate, **1.300 L;** ☎0799.959.999 office.ipetrica@gmail.com

1189. **Ospatari** si receptioner noapte hotel restaurant angajeaza ospatari si receptioner noapte. ☎0748.291.199 OFFICE@HOTELDIESEL.RO

1190. **Ospatari,** Hotel Caro (Barbu Vacarescu 164A, sector 2) angajeaza ospatari. Relatii la tel: ☎021.208.61.21 hr@carohotel.ro

1191. **Ospatari,** restaurant in zona Baneasa sector 1, angajeaza ospatari cu experienta. ☎021.232.87.96/ 0736.445.737 office@lacocosatu.ro

1192. **Ospatari,** ospatarite pentru restaurant sector 3, salariu motivant, conditii excelente de munca, mediu de lucru destins, colectiv deosebit ☎0744.494.099 Fivacom@yahoo.com

1193. **Ospatari,** personal service, zona Matasari responsabili si atenti. Salariul peste medie, negociabil in functie de experienta. Program 2 cu 2. Oferim o masa pe zi si transport asigurat. Zona Lancului, Restaurant Bite. ☎0726.600.921

1194. **Ospatarita** Angajam ospatarita cu experienta sau fara experienta. Se ofera salariu fix+ o masa pe zi.Cerinte: seriozitate, punctualitate. Localul este situat in Sectorul 2, Lacul Tei Facultatea de Construcții). ☎0769.139.028 regalfoodservice@gmail.com

1195. **Ospatarita** taxi decontat, mese asigurate, bauturi asigurate, punct de lucru Barbu Vacarescu, ☎0735.870.212 georrge.ionita@gmail.com

1196. **Ospatarita,** ajutor ospatarita, picolita Bemolle Cafe pe Cal Victoriei nr. 16 angajeaza ospatarita cu/fara exp. Progr. 2 zile cu 2 libere sau diferite variante de program: de la ora 9,13, ora 16 sau part time de la ora 18. Tips zilnic, contract; **2.250 L;** ☎0723.646.104/ 0723.188.953 lidiacoman19@yahoo.com

1197. **Ospatarite,** barmanite, restaurant Olimpico situat in Mall Vitan angajeaza personal feminin pentru functia de barman sau ospatar **1.600 L;** ☎0762.937.427 sorin.nedelcu@olimpico.ro

1198. **Ospatarite,** ospatari restaurantul Vivo isi mareste echipa. Daca esti ospatarita/ospatar si vrei sa te alaturi echipei noastre asteptam sa ne contactezi. Experienta anterioara nu este necesara. AFI Cotroceni; ☎0787.709.154 mircea@vivorestaurants.com

1199. **Parteneri** Uber Inchiriem masini pentru cei care doresc sa activeze pe platforma Uber, Taxi Fy sau Black Cab. Opel Insignia, Opel Astra Automat, Fiat Tipo GPL, Peugeot, Citroen, Renault si Dacia. Oferim Consultanta, ☎0730.151.519 soferiuber1@gmail.com

1200. **Patiser** cu experienta, zona Stefan cel Mare, sambata -duminica liber; ☎0722.558.062

1201. **Patiser** pt. JW Marriott Bucharest Grand Hotel. Experienta minima in cofetarie sau diplom de cofetar; Cunostinte despre igiena alimentara; persoana organizata si pasionata de cofetarie si patisERieVei gasi la noi: o echipa care te va ajuta pas cu pas;contract de munca pe perioada nedeterminata; flexibilitate in program (program in ture);conditii de munca exceptionale; posibilitati de promovare; bonuri de masa; servicii medicale gratuite. www.marriott.com/cariere ☎021.403.19.94

1202. **Patiser-** cofetar Olga Gudynn International School angajeaza patiser-cofetar pentru bucatarie scoala din sector 2 Bucuresti (cartier Floreasca). Atributii: preparare blaturi, creme, prajituri, biscuiti, placinte si aperitive pentru 600 de copii. Programul de lucru: luni-vineri, 6-15 cu pauza de o ora. CV la: email. Relatii la tel. ☎0799.285.168 resurse.umane@olgagudynn.ro

1203. **Patiser.** Angajez patiser, in zona Titan, piata Trapezului; ☎0723.279.975

1204. **Patisera** cu experienta pt. Patiseria Tismana, zona Colentina Fundeni. Program lucru: L-V 06.00-16.30, Sambata - duminica liber. Salariu atractiv. Relatii la telefon **3.200 L;** ☎0742.266.859

1205. **Patisera** cu experienta pentru Patiseria Tismana program luni-vineri, 06:00 -16:30, sambata si duminica liber. Salariu atractiv. Adresa poarta spital Fundeni (Poarta Sportului) **3.200 L;** ☎0742.266.859

1206. **Patisera** cu experienta, se lucreaza luni-vineri, 06:00-16:30, sambata si duminica liber. Salariu atractiv. Zona Fundeni; **3.200 L;** ☎0742.266.859

1207. **Patisera** de luni pana vineri 8 ore/ zi, salariu 2600 Ron net, zona metrou Brancoveanu. Patiseria este complet utilata; ☎0728.106.100

1208. **Paza** imobil locuinte sector 1, angajam cu carte de munca personal calificat, chiar si pensionar, pentru postul de paza, imobil locuinte sector 1, ☎+40722248444 cristianmdinu@gmail.com

1209. **Paznic angajeaza Restaurantul Dines din Parcul Carol. Salariu atractiv, program flexibil. Salariul si programul se negociaza la interviu in functie de experienta si postul de lucru. ☎0723.634.741**

1210. **Paznic casa particulara, luni-sambata 8 h/zi, salariu net, 1.800 L; ☎0767.903.576**

1211. **Paznic** cu atestat Oferim masa gratuita. Firma isi desfasoara activitatea in Bucuresti. Relatii intre 10.00- 16.00; ☎0769.961.624

1212. **Paznic** pentru santier constructii, Chiajna Salariul net este cuprins intre 1.900 lei si 2.100 lei (inclusiv bonuri de masa) in functie de numarul zilelelor de weekend lucrate. Zona Auchan Militari, **2.100 L;** ☎0733.822.822 contact@transparentresidence.com

1213. **Pedagog** Afterschool sector 1, full time, studii, experienta mediu educational, abilitati foarte bune comunicare, responsabila, punctuala, organizata. Activitati efectuare si intelegere teme, recreative si supraveghere copii, ☎0768.929.291 egusimona@yahoo.com

1214. **Pensionar** angajez barbat 9 ore pe saptamana. Plata 70 lei. Sector 3; ☎0769.662.339

1215. **Pensionari** meseriasi cu carnet, sofer, muncitori, electrician, ambalator, automatist si chimist pentru producator detergenti. Asiguram cazare, conditii avantajoase de munca, CV la email, www.arcalux.ro; ☎0722.404.983 arcalux@yahoo.com

1216. **Pensionari** meseriasi, zugrav, instalator, automatist, operator chimist, electrician pentru producator detergenti sector 3. Conditii bune de salarizare. Asiguram si cazare ☎0722.404.983 arcalux@yahoo.com

1217. **Persoana** croit in atelier croitorie Drumul Taberei sector 6, pentru serii echipamente, uniforme de lucru, medicale etc. Cautam persoana care sa croiasca dupa tipare si sa coordoneze lucrul pentru 4 fete. Program 6 ore **1.500 L;** ☎0720.164.770

1218. **Persoana** cu experienta secretariat angajam pentru contabilitate primara. ☎0740.079.570/ 07451405065

1219. **Persoana** cu experienta pentru contabilitate primara pentru firma de publicitate/ inchiriere echipament cu locatia in Buftea, **2.000 L;** ☎0747.234.706 gt@irisfilm.ro

1220. **Persoana** curatenie pentru scari de bloc, la blocuri noi situate in zona Unirii. Relatii la telefon: ☎0740.620.486

1221. **Persoana** ingrijire batran ingrijire batran semiplasabil nu poarta pempars Intern cu 2 weekenduri libere In Cornetu salariu 2500 ron /luna doamna 40 50 ani; **2.500 L;** ☎0724.047.365

1222. **Persoana** interna, angajez urgent, pentru ingrijire batrani; ☎0785.043.165/ 0745.999.955/ 0732.522.204

1223. **Persoana** si familie pentru ingrijit gradina si solar, 5 km de Bucuresti; ☎0753.819.816

1224. **Persoana** si familie pentru ingrijit gradina si solar, 5 km de Bucuresti; ☎0753.819.816

1225. **Persoana,** iti cauti un loc de munca stabil in București? Daca inca nu ai plecat din tara si esti fara o specializare, poate iti gasesti un loc printre noi, la Apa Zen. Salariul este 1500 lei net, pentru inceput. Info tel. www.apazen.ro **1.501 L;** ☎0722.226.073

1226. **Persoane** varstnice cu barba naturala alba si lunga pentru interpretarea rolului de Mos Craciun in cadrul unei firme de evenimente. Plata foarte avantajoasa, recuzita + transport asigurat. (Valentina sau Simona). ☎0771.040.097/ 0768.916.512

1227. **Personal** Firma de intretinere spatii verzi angajeaza personal necalificat (femei si barbati) pentru curatenie. Salarizarile pornesc de la 1600 ron, carte de munca, cazare pentru provincie; ☎0773.761.498

1228. **Personal** pentru preparare si ambalare sandwich-uri pentru fabrica sandwich-uri. Program 8 ore; ☎0742.625.778

1229. **Personal** restaurant cu specific turcesc situat in Sos Colentina angajeaza ospatar, ospatarite, sofer, livrator cu scuter, femeie de serviciu; ☎0725.516.976 edessaromania@gmail.com

1230. **Personal** Restaurant cu specific turcesc situat in Sos Colentina angajeaza ospatar, ospatarite, sofer, livrator cu scuter, femeie de serviciu; ☎0725.516.976 edessaromania@gmail.com

1231. **Personal** restaurant La Brasserie du Parc, situat in Parc Herastrau, angajeaza spalator vase. Relatii la tel. sau e-mail; ☎0376.203.061 office@labrasserie.ro

1232. **Personal** administrativ pentru compania spaniola 3 persoane in administratie sunt necesare pentru o companie spaniola din Ploiesti, cu contract de munca si un salariu fix de 550 eur. Se va aprecia vorbirea limbii spaniole. **550 €;** seleccion@energihouses.com

1233. **Personal** autorizat in curenti slabi, angajam cu contract de munca personal autorizat si specialist in instalarea si intretinerea sistemelor de alarmare impotriva efractiei. Tel., e-mail: ☎0769.010.240 florina.stoian@regioimpex.ro

1234. **Personal** benzinarie Mol Giulesti, sector 6, salariu fix, tichete de masa, bonusuri de performanta, posibilitate de dezvoltare profesionala. Solicitam seriozitate, atitudine ☎0742.073.243 giulesti@molromania.ro

1235. **Personal** bucatarie pentru cantina sos. Andonache 203 sect 2 Bucuresti, salariu este de 2000 ron lunar, bani in mana, cu program de la 8.00 16.30 de luni pana vineri weekend liber **2.000 L;** ☎0749.072.257 orzarulonutmihaii@yahoo.com

1236. **Personal** bucatarie bucatar, ajutor bucatar, personal curatenie pentru cantina restaurant catering zona centrala. Program de lucru L-V 6.30-15.30, salariu atractiv; ☎0723.337.174

1237. **Personal** bucatarie si restaurant, locatie centrala cautam noi colegi, barman, bucatar, femeie la vase. ☎0766.528.741/ 0763.599.828

1238. **Personal** bucatarie, locatie situata aproape de piata Romana cauta persoana pt. bucatarie care sa prepare sandwich-uri, sa puna ingrediente pe pizza si sa o scoata din cuptor. Informatii la telefon ☎0744.213.916/ 0744.213.917 contact@gabrielabutnaru.ro

1239. **Personal** calificat SC cu sediul in Voluntari angajam fierar betonist, zugrav, zidar, instalator, sudor si lacatus mecanic.Oferim cazare. Se solicita calificare pentru fiecare pozitie. Relatii la telefon; ☎021.241.55.15

1240. **Personal** calificat si necalificat pentru productia de mobilier din PAL si MDf. Avem nevoie de circularist pentru circular in pachet, de tamplar si de persoane capabile si dornice sa invete. ☎0725.872.091 mabisvb@yahoo.com

1241. **Personal care utilizeaza scanerul de produse, angajam, salariul 2.000 lei net, bonuri de masa (15.09 lei/bon), 2.000 L; ☎0753.070.408**

1242. **Personal** centrul de evenimente The President Asistent manager si sef de tura ospatari. Pentru a participa la interviu, va rugam sa ne trimiteti pe adresa de email. C.V.ul sa fie insotit de 2 fotografii. ☎0720.047.541 office@president-events.ro

1243. **Personal** coafura pentru femei sector 3, oferim salarii + prime mari pentru colectare.Produse de prima calitate si cursuri de pregatire italienesti ☎+393386236549/ 776190484 alessiobini72@gmail.com

1244. **Personal** control calitate, sector 6 Experienta nu este necesara, doar barbati, salariu 1500 lei net, bonuri de masa, contract nedeterminat, transport asigurat, program in 3 schimburi, ore suplimentare platite dublu, alte detalii la tel., ☎0743.751.117

1245. **Personal cu experienta pentru sala de croit, incadrari si taiat span. Zona metrou Timpuri Noi; ☎0788.197.260**

1246. **Personal** cu experienta pentru spalatorie auto zona Mall Vitan (calea Dudesti) sector 3, oferim cazare si conditii de munca bune, echipament (cizme, salopeta, vesta), program 9-20 ☎0725.244.400 alex.corcioveanu@yahoo.com

1247. **Personal** cu sau fara experienta salriu, comisoane, urgent salarizare 1000-2000, sector 3, doar cu pofta de munca. ☎0723.772.532 autototal.complet@gmail.com

1248. **Personal** curatatorie haine zona Floreasca- Baneasa pentru curatat- spalat si calcat haine. Beneficii: salariul incepand cu 2000 lei, tichete de masa, sporuri, decontare transport, servicii medicale in clinica Medlife. **2.000 L;** ☎0722.291.414

1249. **Personal** curatatorie spalatorie tip Nufar personal curatatorie spalatorie tip Nufar eco, cu sau fara experienta, salariu motivat, oferim contract si seriozitate; ☎0764.809.890 urgent_cleaning@yahoo.com

1250. **Personal** curatenie angajam persoana pentru curatenie la un loc de joaca; ☎0740.222.809 simona@lasermaxx.ro

1251. **Personal** curatenie Barbati pentru curatenie in terminal de ciment, intretinere spatiu verde, activitati gospodaresti in zona Glina. Salariu 2.000 lei in mana si decontare transport, program 8 ore, **2.000 L;** ☎0769.671.121 ddbecoservices@gmail.com

1252. **Personal** curatenie Firma curatenie angajam personal pentru curatenie in blocuri din Bucuresti (Dristor, Obor, Crangasi, Militari, Pantelimon, Berceni, Gara de nord, Dr. Taberei, Baneasa, Rahova); ☎0753.812.805

1253. **Personal** curatenie Firma de curatenie angajam personal cu experienta pentru interventii. Disponibil la deplasari in Bucuresti, program luni - sambata. Oferim conditii salariale foarte bune. Cerem seriozitate. **2.300 L;** ☎021.780.00.80/ 0772.029.406 contact@conexclean.ro

1254. **Personal** curatenie firma de curatenie angajam personal cu experienta pentru interventii. Disponibil la deplasari in Bucuresti, program luni - sambata. Oferim conditii salariale foarte bune. Cerem seriozitate; **2.300 L;** ☎0772.029.406 contact@conexclean.ro

1255. **Personal** curatenie firma de curatenie angajam personal cu experienta pentru interventii. Disponibil la deplasari in Bucuresti, program luni - sambata. Oferim conditii salariale foarte bune. Cerem seriozitate; ☎0772.029.406 contact@conexclean.ro

1256. **Personal** curatenie firma de curatenie angajeaza personal zona Aurel Vlaicu, locatie fixa. Salariu 1800 lei; **1.800 L;** ☎0736.087.785

1257. **Personal** curatenie igienizare hala program 8 ore, contract de munca pe perioada nedeterminata, salariu net 2.000 lei+ tichete de masa. Tichet cadou: Paste, Craciun, zi nastere- 150 lei; ☎0737.199.032

1258. **Personal** curatenie in zona Otopeni, la program de 8 h/zi in ture. Oferim salariu avantajos si bonuri de masa. Firma curatenie, angajeaza; ☎0731.121.239/ 0736.925.152

1259. **Personal** curatenie Personal curatenie cu experienta, pentru depozit, operator pe masini de curatenie.Salariul real trecut in cartea de munca, bonuri de masa si transport. Salariul platit la timp! **1.700 L;** ☎0736.494.036

1260. **Personal** curatenie program 7-16:00. sau o zi si o zi libera. Contract de munca. O masa inclusa. Salariul in crestere in functie de vechime, implicare si performante. Salariu, bonuri de masa, **2.000 L;** ☎0729.381.866 casasuter@gmail.com

1261. **Personal** curatenie pt. JW Marriott Bucharest Grand Hotel. Persoana energica, flexibila, motivata, orientata catre client, amabila, ordonata. Vei gasi la noi: o echipa care te va ajuta pas cu pas; contract de munca pe perioada nedeterminata; flexibilitate in program (program in ture); conditii de munca exceptionale; posibilitati de promovare; bonuri de masa; servicii medicale gratuite. www.marriott.com/cariere ☎021.403.19.94

1262. **Personal** curatenie farmacii Bucuresti. Dorim colaborare pe termen lung si cerem seriozitate. **2.650 L;** ☎0725.595.687

1263. **Personal** curatenie pentru spital, salariu atractiv + tichete masa; ☎0745.954.248

1264. **Personal** curatenie si ospatari restaurant nou in parcul Herastrau angajeaza personal curatenie si ospatari cu varsta cuprinsa intre 30 si 40 de ani. Program flexibil, salariu motivant, experienta obligatorie. ☎0724.205.747 mihaelastan168@gmail.com

1265. **Personal** curatenie si personal vesela angajam personal curatenie si personal vesela.Pentru cei interesati sunati dupa ora 11:00 la numarul de telefon. Salarii atractive si servici usor intr-o atmosfera artistica; ☎0728.999.393 anna_marya3000@yahoo.com

1266. **Personal** curatenie si receptie marfa angajam personal curatenie si receptie marfa pentru sali evenimente. program 6 ore, 5 zile pe saptamana, zona Cocor. Munca consta in: spalarea sallior, grupurilor sanitare, predarea gunoiului, **1.200 L;** ☎0760.876.008 c.manea@macopacking.ro

1267. **Personal curatenie, angajam pentru clinica medicala. Relatii la: ☎0755.200.076/ 0756.200.044**

1268. **Personal** curatenie, macelarie cu sediul in Calea Vitan nr 199, sector 3, angajam femeie de serviciu. ☎0737.910.710 liviu.sterea@aytlidergrup.ro

1269. **Personal** curatenie, menaj caldire birouri, zona Baneasa, Bucuresti, i=8 ore/ L-V, obligatoriu experienta menaj birouri, verificare referinte. Salariu net 2.000 lei. CV pe mail; **2.000 L;** ☎0729.349.685 recrutari2018@gmail.com

1270. **Personal curatenie, salariu 1600 ron/15 zile; zonele Dorobanti, Drumul Taberei, Obor; ☎0724.133.585**

1271. **Personal** curatenie/vase angajam personal curatenie/vase, salariu 1.800 plus tips, transport asigurat la plecare, alte avantaje, program o zi cu o zi. Brasserie41, Erou Iancu Nicolae nr41, Bucuresti/Pipera/Zoo; **1.800 L;** ☎0722.635.740 cosmin@brasserie41.ro

1272. **Personal** de intretinere si curatenie menajera) Magic Salon angajeaza personal de intretinere si curatenie pentru toate saloanele din Bucuresti si Ilfov. Program de lucru 8h/zi in ture, tichete de masa,salariu in cont ING, 21 zile concediu; **1.400 L;** ☎0786.138.262 office@saloanelemagic.ro

1273. **Personal** de intretinere si curatenie, menajera, Magic Salon angajeaza personal de intretinere si curatenie pentru saloanele Militari si Pantelimon. Program de lucru in ture, tichete de masa, salariu in cont ING, 21 zile concediu; ☎0786.553.179

1274. **Personal** de securitate. Societate de paza angajeaza agenti de securitate, sefi tura, dispeceri atat pentru magazine situate in Mall-uri cat si pentru obiective cu profil de bricolaj situate in Bucuresti. Oferim contract de munca cu norma intreaga de lucru, perioada nedeterminata, salariul net 1.400-2.040, platit la timp, bonusuri de performanta lunar. Nu este necesara experienta si detinerea atestatului. Telefon: ☎0784.290.179

1275. **Personal** depozit firma de electrocasnice in Voluntari, Smart Expo Flora, angajam colegi in depozit pentru pregatirea marfurilor. Salariu motivant, mediu de lucru placut. ☎0728.135.409 office@demelectronics.ro

1276. **Personal** echipa interventie baieti si fete firma serioasa cu experienta in domeniul curateniei, angajam personal curatenie, salariu motivant, bonuri, bonus de performanta, program 8 ore /zi asiguram toate formele legale de munca **2.500 L;** ☎0729.548.456 contact@curatenie-premium.ro

1277. **Personal** fabrica procesare, tocat legume, carne cautam personal pentru Fabrica de procesare cu sediul in Soseaua Salaj sect 5. Conditii de munca avantajoase, salariu motivant, program in ture, transport acasa, masa la pranz, training de specialitate. ☎0773.367.489 resurse.umane@wuxing.ro

1278. **Personal** facturare Firma distributie electrocasnice cu sediul in Voluntari - Ilfov angajam personal pentru facturare. Salariu motivant, mediu de lucru placut; ☎0728.135.409 office@demelectronics.ro

1279. **Personal** feminin pentru conversatii online iti oferim timp de 30 zile sprijin financiar 3200Lei. Salariu fix garantat 3800 Lei+ procent 50%-75%, carte de munca fara nici un fel de taxe. Plata la zi/ saptamanal/ bilunar. Camere fumatori/ nefumatori **3.800 L;** ☎0752.177.559 virtualangels@yahoo.com

1280. **Personal** feminin, conversatii online castiguri 2000-7000/luna,bonus pana la 1000$ din prima zi, costumatii gratuite, decontam chiria integral,contract de munca,cadouri saptamanale; **7.000 €;** ☎0729.496.496/ 0785.496.496 shelbastudio@gmail.com

1281. **Personal** feminin, fete pentru conversatii online. Castiguri intre 2000-5000 perioada (15 zile). Salariu garantat 4000 ron + comision 70%. Bonus angajare 3500 ron. Plata zilnica, saptamanala sau bilunara. **4.000 L;** ☎0764.140.118 officegorgonize@yahoo.com

1282. **Personal** firma constructii din Bucuresti si Ilfov vopsitori structuri metalice si necalificati in constructii. Oferim salariu motivant si posibilitatea de calificare la locul de munca. Cautam persoane serioase si dornice de afirmare. ☎0756.982.187 ropaintsolutions@gmail.com

1283. **Personal** Hotel Ski&Sky Predeal patru stele Buna ziua. Hotel Ski&Sky Predeal angajeaza bucatar si receptioner. Salariu atractiv, oferim suplimentar masa si cazare. Pentru mai multe detalii va rugam contactati-ne la numarul de telefon, email, ☎0767.487.047 receptie@hotelskisky.ro

1284. **Personal** hotelier hotel Top doua stele Hotel

LOCURI DE MUNCĂ

1291. **Personal** optica medicala personal feminin pentru cabinet de optica medicala in sectorul 6. Program full time. Oferim un salariu fix plus target si multiple bonusuri. Cautam o persoana serioasa, matura, doritoare de un loc de munca, ☎0722.678.578 Eyeseemedical@yahoo.com

1292. **Personal** pentru activitate de distributie/ curierat, angajam urgent, salariu 1.900 lei net. Oferim cazare; ☎0371.477.855

1293. **Personal** pentru curatenie Angajam personal pentru servicii de curatenie, 8 ore/ zi, si sef pentru echipa mobila, din Bucuresti sau imprejurimi. Oferim masina pentru transport, salariu incepand de la 2.000 ron si alte bonusuri. ☎0722.626.040

1294. **Personal** pentru curatenie Firma de curatenie, angajam personal pentru curatenie apartamente dupa constructor, case, vile, doar cu carte de munca, oferim salariu plus bonusuri. ☎0799.120.120 urbanrezidential@gmail.com

1295. **Personal** pentru curatenie zona Televiziunea Romana. ☎0724.386.660

1296. **Personal** pentru curatenie la birou, Magic Smart Grup angajeaza personal curatenie zona 13 Septembrie (Drumul Sarii). Beneficii: program de lucru in ture (15 zile/luna), tichete de masa, salariu in cont ING, 21 zile de concediu de odihna. ☎0786.553.179

1297. **Personal** pentru depozit Ai experienta minima in activitatea de depozitare? Te asteptam sa te alaturi echipei noastre din depozitul din zona Catelu (metrou Saligni). Salariu de la 1500 lei net si bonuri de masa. ☎0731.777.734/ 0731.777.735 marius.ficioru@petproduct.ro

1298. **Personal** pentru fast-food Auchan Drumul Taberei lucrator bucatarie, casier: Salariul net incepand de la 2500 lei (bonuri de masa incluse)- tichete masa in valoare de 15 lei/tichet, program de lucru doua zile cu doua libere, o masa gratuita pe zi; **2.500 L;** ☎0785.405.645 hr@calif.ro

1299. **Personal** pentru fast-food Marasesti si Victoriei lucrator bucatarie, casier: salariul net incepand de la 2500 lei (bonuri de masa incluse)- tichete masa in valoare de 15 lei/tichet, program de luni pana vineri, o masa gratuita pe zi; **2.500 L;** ☎0785.405.645 hr@calif.ro

1300. **Personal** pentru restaurant fast food zona Baneasa Angajam personal pentru restaurant fast food Baneasa (Feeria) Salariu net 2.200 Lei+bonuri de masa (15 Lei/ bon).Program lucru doua ture, doua zile libere.Contract de munca pe perioada nedeterminata, ☎0785.405.645 ioana.vlad@calif.ro

1301. **Personal** pentru restaurant fast-food Afi Cotroceni lucrator bucatarie, casier: Salariul net incepand de la 2500 lei (bonuri de masa incluse)- tichete masa in valoare de 15 lei/tichet, program de lucru doua zile cu doua libere, o masa gratuita pe zi; **2.500 L;** ☎0785.405.645 hr@calif.ro

1302. **Personal** pentru spalatorie auto cu jet de aburi Parc auto angajeaza baieti / fete cu sau fara experienta pentru postul de spalator auto. Se ofera salariul fix, se deconteaza drumul. Se platesc orele lucrate suplimentar. In Otopeni, **1.700 L;** ☎0721.288.909 office@autokult.ro

1303. **Personal** procesare bagaje Globe-Ground Romania angajeaza personal pentru procesare bagaje, cargo si posta la Aeroportul Otopeni. Se ofera: loc de munca stabil, venit net incepand cu 2.000 lei, pregatire profesionala gratuita, ☎0372.462.014/ 0731.170.751 mihaela.dulca@globeground.ro

1304. **Personal** pt. curatenie in Bragadiru-Ilfov. Societate specializata de curatenie, angajeaza cu contract de munca, personal pentru curatenie, doamne, domni, familii, pentru zona Bragadiru-Penny, scari de bloc si birouri. Salariul este 1600 lei, **1.600 L;** ☎0741.117.360 dustexmaintenance@gmail.com

1305. **Personal** restaurant Angajam casier, ajutor bucatar si bucatar, in cadrul unui important restaurant specific romanesc, din Bucuresti. Program lucru: 5 zile cu 2 libere, 2 schimburi. Nu necesita experienta, **2.930 L;** ☎0799.762.360 Job@personnel.com.ro

1306. **Personal** restaurant zona Bld Brancoveanu, sect 4, angajeaza femeie pentru spalat vase si curatat legume. ☎0739.648.277

1307. **Personal** restaurant fast food Carrefour Ploiesti salariu net 2000 lei + bonuri de masa (15 lei/bon). Program lucru doua ture, doua zile libere. Contract de munca pe perioada nedeterminata, o masa gratuita pe zi; interviurile se tin in Bucuresti ☎0785.405.645 ioana.vlad@calif.ro

1308. **Personal** restaurant, bucatar, ospatar, livrator part time, sector 5, contract de munca, salon evenimente + tips. ☎0762.745.745 burcus_ionut@yahoo.com

1309. **Personal** restaurant, bucatarie, bucatari si ajutor bucatar cu sau fara experienta, femeie spalare vase. ☎0720.554.919 mario_magy_33@yahoo.com

1310. **Personal** salon de infrumusetare Cautam personal cu experienta pentru urmatoarele posturi: cosmetica(sa cunoasca realizarea tratamentelor faciale). Si pentru colaborare: aplicarea genelor false, make-up, microblading; ☎0720.777.771 Moreeabeautycenter@gmail.com

1311. **Personal** serios pentru spalatorie auto, conditii avantajoase, salariu net 1000 lei+tips+comision. Zona Tineretului; ☎0767.075.228

1312. **Personal** shaorma, program 8 ore, contract de munca pe perioada nedeterminata, salariu net 2.300- 2.700 lei+ tichete de masa. Tichet cadou: Paste, Craciun, zi nastere- 150 lei; ☎0737.199.032

1313. **Personal** si grataragiu, urgent, pentru restaurant zona Militari; ☎0763.353.517

1314. **Personal** societate catering Societate catering in sectorul 1, la 3 minute de metroul Jiului angajeaza bucatr, ambalator, spalator vase. **1 L;** ☎0724.448.967/ 0737.660.620 luminita.sbana@yahoo.com

1315. **Personal** spalat vase fete de preferat domiciliul sectorul 5, sarcini: spalat vase si curatenie pt. restaurant, zona Palatul Parlamentului **1.800 L;** ☎0371.303.700

1316. **Personal** spalatorie auto angajez personal spalatorie auto cu si fara experienta. Oferim comision atractiv, contract de munca +bonusuri in functie de serezitate. Va asteptam in echipa noastra. ☎0762.510.455

1317. **Personal** spalatorie auto cerinte: experienta, buletin valabil, cazier curat. Locatie: sos. Chitilei nr. 28, sector 1; ☎0763.814.162/ 0772.169.009 office.kausar@gmail.com

1318. **Personal** tehnic Scoala privata cu sediul in Colentina angajeaza personal tehnic, program 8 ore. Instalator: 2.100 ron, personal necalificat: 1.800 ron. ☎0726.194.945 oguz.elena@ichb.ro

1319. **Personal** telecomunicatii Angajam personal pentru constructie retele de telecomunicatii. Beneficii: contract de munca perioada nedeterminata,calificare la locul de munca, salariu atractiv, cazare pentru muncitori. ☎0758.065.040

1320. **Personal** tipografie tipografie situata in Otopeni, angajeaza muncitori cu calificare la locul de munca, cu contract de munca legal. Program de lucru L-V, 7.00-15.00/13.00-21.00. Asiguram transport Buc.-Otopeni si retur; ☎021.232.29.41

1321. **Personal** vase restaurant din Calea Floreasca angajeaza personal pentru spalat vase. Oferim salariu 2000 ron net, masa, transport, plus tips. Asteptam CV la adresa de email sau la telefon; **2.000 L;** ☎0731.351.135/ 021.313.45.85 office@vacamuuu.com

1322. **Personal** vase linie calda luni-vineri 8-17 Personal vase restaurant tip autoservire. Programul este de luni pana vineri de la ora 8 la 17. Sambata, duminica, sarbatori legale sunt zile intotdeauna libere; **1.800 L;** ☎0741.541.460 Marco.pavel@essgroup.ro

1323. **Personal** vase pentru restaurant daca iti cauti un loc de munca stabil si serios cu un program de 8 ore/ zi, 5 zile pe saptamana, 1.700 Lei net + alte beneficii, te asteptam la Beraria H din Parcul Herastrau. Detalii la telefon **1.700 L;** ☎0725.345.302 jobs@berariah.ro

1324. **Personal** vase, ajutor bucatar, bucatar, beraria Hop Garden angajeaza personal, oferim un loc de munca stabil unde se ofera salariu motivant, contract de munca perioada nedeterminata, masa asigurata, transport; ☎0770.537.225/ 0770.448.443 hopgardenoffice@gmail.com

1325. **Personal** vase, Paine si Vin angajeaza urgent Restaurant centru Bucuresti angajeaza personal vase usoare, program 2 cu 2, carte de munca, bonuri de masa, decont taxi, fara vase grele, seriozitate, experienta necesara, mediu placut, colegi tineri. **1.700 L;** ☎0743.070.163

1326. **Personal** vase/curatenie la un restaurant central Cautam personal pentru spalat vase/curatenie la un restaurant situat langa Piata Romana, la un minut de mers pe jos de la metrou. ☎0771.341.198 alexandra.negoianu@gmail.com

1327. **Personal,** cu sau fara experienta, pentru intretinere sisteme interfonie, control acces, permis cat. B; ☎021.210.68.77/ 021.211.72.13

1328. **Personal,** restaurantul Vivo cauta personal bucatarie pentru spalat vase. Pachet salarial atractiv. Calea Floreasca; ☎0787.709.154 mircea@vivorestaurants.com

1329. **Personal,** bufet, gratar, bistro, Hala Obor, cautam bucatar, aj. bucatar, lucrator bucatarie, grataragiu (preferabil fata), muncitor necalificat. Persoane responsabile. Program de piata. Luni liber. Salariul negociabil dupa o luna de incercare, **1.800 L;** ☎0721.236.609/ 0767.330.510 petre.badescu@gmail.com

1330. **Personal,** facem angajari Firma de constructii angajeaza muncitori calificati pt montaj bond, fatade ventilate si pereti cortina pt santiere in Bucuresti. Salariul negociabil, bonusuri la lucrare. Relatii la tel. ☎0770.809.339 mariandancu78@yahoo.com

1331. **Personal,** hai in echipa JustYou Castiguri garantate 3000-5000 lunar. Acceptam personal femimin cu/ fara experienta. Promovare rapida. Costumatii gratuite, bonus 1800 L din prima zi. Posibilitate de credit, **3.000 €;** ☎0745.651.791/ 0770.752.856 officejustyou@gmail.com

1332. **Personal,** loc de munca stabil, lucrator comercial, vanzatoare, pentru magazin alimentar in zona Ozana, sector 3 cu carte de munca. Cerem si oferim seriozitate. ☎0762.605.085 anamariapana98@yahoo.com

1333. **Personal. SC Electromontaj SA- Sucursala FSM Bucuresti angajeaza lacatusi mecanici, muncitori calificati si necalificati pentru sectile de Zincare si Coletare. Salariu motivant +Bonuri masa ☎021.346.55.37/ 021.346.03.18**

1334. **Personal.** Societate comerciala recruteaza personal pentru urmatoarele posturi: -Asistent Manager cu permis de conducere, din sectorul 4; -Persoana contabilitate primara pentru introducere date; - Sofer categ. B cu experienta, minim 3 ani. Asteptam CV-urile pe adresa de e-mail: officemailcompany@yahoo.com

1335. **Picoli** si ajutori bucatar, urgent, pentru restaurant cu specific libanez si international. Tel. dupa ora 12,00: ☎021.222.57.55/ 021.223.22.25

1336. **Pikeri, salariul 1.800 lei net, bonuri de masa (15.09 lei/bon), 1.800 L; ☎0753.070.408**

1337. **Pizza** Dar & Dav angajeaza pizzar pe cuptor cu lemne, contract de munca 150 RON pe tura cu plata la 2 saptamani. Neconsumatori de alcool. Rog seriozitate. ☎0770.241.091 lonasaftei@outlook.com

1338. **Pizzar** cu experienta la cuptor cu lemne, pt. interviu va asteptam in sos. Colentina nr. 383, sector. 2 Bucuresti pizzeria Flux, relatii la tel. **2.400 L;** ☎0734.546.243

1339. **Pizzar** Pizzerie in zona Baba Novac angajeaza pizzar cu experienta cuptor electric; ☎0784.133.155/ 0766.534.066 nitudana2004@yahoo.com

1340. **Pizzar** restaurant in zona Dorobanti, salariu 3000 lei. ☎0729.565.694

1341. **Pizzar** restaurant zona Piata Romana, angajam pizzar. Salariu peste 2500 ron, carte munca, transport asigurat, bonusuri; **2.500 L;** ☎0733.500.300 office@embassy-one.ro

1342. **Pizzar,** Friends Pub isi mareste echipa, angajeaza pizzar cu experienta. Program de lucru 2 zile cu 2 libere. Se asigura transportul. **2.500 L;** ☎0728.197.287/ 0724.955.558 pub.friends@yahoo.com

1343. **Pizzer** pentru Flamingo Bar&Grill din Drumul Taberei, relatii la tel sau la restaurant sau CV pe e-mail ☎0730.928.153 flamingofood2018@gmail.com

1344. **Pompier** servant cu atestat pentru teatru privat situat in centrul capitalei,cladirea are 2 etaje, se lucreaza dupa-amiaza ☎0741.055.359 cristina.raducu@restaurantelisabeta.ro

1345. **Pregatitor** -vopsitor service situat in zona Cora -Pantelimon sect 2 bucuresti,angajam pregatitor -vopsitor cu experienta cu salariu intre 3000-4000lei ,sau salariu in functie de elementele pregatite. **4.000 L;** ☎0753.109.263/ 0748.226.901 office@reviziirapide.ro

1346. **Pregatitor** piese poliuretan, executa slefuire si chituire piese poliuretan. Salariu 1600 lei, tichete masa, bonus calitate, asigurare clinica privata, marire in functie de aptitudini, Sos Baicului nr 80, I-v 8.30 16.30. **1.800 L;** ☎0744.770.946 office@fabricadeprofile.ro

1347. **Pregatitor,** vopsitor auto, ne marim familia de profesionisti. Te asteptam la Top Lac Service. Contract de munca si conditii salariale f. avantajoase, salariu net intre 2500-4000 lei. **4.000 L;** ☎0721.929.527 florin.gheorghiu@toplacservice.ro

1348. **Preparatoare** salate si sandwichuri angajam pentru bufet. Program: 17:30-05.30 o zi lucratoare, o zi libera. Salariu 2800 Lei + o masa. Institutul Clinic Fundeni, Bufet Gorjeanca; **2.800 L;** ☎0742.266.859

1349. **Preparator** pizza Berceni, Jerry s Pizza angajeaza preparator pizza cu sau fara experienta pentru magazinul din zona Berceni. ☎0763.475.826

1350. **Preparator** Pizza Pipera Angajam preparator pizza cu sau fara experienta. ☎0720.159.531

1351. **Preparator** produse alimentare pentru o firma de catering de la Iride Park Pipera, angajam persoane in bucatarie, program de noapte (19:00- 05:00) duminica-joi. Salariul 1875 lei net. Decont transport, masa asigurata. **1.875 L;**

1352. **Preparatori** si livratori pizza, locuiesti in Popesti-Leordeni sau in sectorul 4? Ne marim echipa si dorim sa ni se alature preparatori pizza (nu este necesara experienta) si livratori pizza cu masina personala **1.600 L;** ☎0743.664.667

1353. **Primitor** distribuitor depozit produse tehnice operatiuni de: predare, primire, manipulare si etichetare. ☎0720.722.680/ 0720.722.691 omegarom@rdsmail.ro

1354. **Proiectant** realizeaza desenele tehnice ale echipamentelor industriale produse de societate (tancuri de stocare, vase de preparare, mobilier fast-food, structuri metalice, etc), societatea produce unicate; **3.500 L;** ☎0752.090.192 daniela.stefan@valmix.ro

1355. **Promoter** sc angajeaza promoter pentru centrul comercial auchan titan. Salariu fix + bonusuri; ☎0739.128.972

1356. **Psiholog** consilier scolar, prof. lb. engleza Gradinita si scoala privata angajam personal pe functiile: Psiholog/ consilier scolar, profesor limba engleza si ingrijitoare. Program fix, carte de munca, sector 1, zona Piata Domenii; ☎0729.743.382

1357. **Radiotelefonist-dispecer,** cunostinte operare calculator, cu sau fara experienta, sectorul 1, Bucuresti; ☎0372.080.809/ 0769.613.990

1358. **Receptioner** angajeaza Hotelul Capsa; ☎0730.711.519

1359. **Receptioner** Hotel Unique Hotel Unique Piata Romana angajeaza receptioneri hotel in conditii avantajoase. Program de lucru 2 zile tura de zi, 2 zile tura de noapte si 2 zile liber. Se ofera salariu **2.000 L;** ☎0721.077.925 rezervari@hotelunique.ro

1360. **Receptioner,** Best Western Stil Hotel, fata/baiat,. Aviatiei, metrou Aurel Vlaicu. Oferim 13 salarii pe an, cazare gratuita, conceidu platit 22 zile/an cu cazare platita pe litoral. Asteptam CV la receptie; ☎021.233.39.90 office@hotelstil.ro

1361. **Receptioner,** receptionera hotel 3 stele hotel 3 Stele, Bucuresti angajeaza receptioner/apt tura de noapte, se lucreaza 2/2, experienta nu este necesara. Relatii tel. Manager Raluca Nanu. ☎0744.673.308 ionelnitan@gmail.com

1362. **Receptioner. Hotel 4 stele, urgent angajeaza receptionera si camerista.Zona Aviatiei; ☎0722.202.986**

1363. **Receptionera** pentru salon infrumusetare, zona Militari, CV lae-mail calin_aurel@yahoo.com

1364. **Receptionera** hotel cu sau f?r? experienta, buna cunoscatoare a limbii engleze la nivel conversational, responsabilitate, corectitudine, spirit de munca in echipa. Relatii la tel., ☎0729.881.116/ 0722.310.005 marius@irisa.ro

1365. **Receptionera** obiectiv paza Societate de paza angajeaza in conditii avantajoase receptionera obiectiv paza. ☎0722.525.343/ 0767.090.837 resurseumane@danol.ro

1366. **Receptionera** pentru salon infrumusetare, post disponibil in Floreasca si Lujerului 1.600 lei fix plus bonusuri, posibilitati de avansare, program in ture, un weekend liber, un weekend lucrator, contract full time, **1.600 L;** ☎0720.996.748 elena.andreea.d@gmail.com

1367. **Receptionera** pentru salon intretinere corporala Angajam receptionere cu/ fara experienta pentru saloane de intretinere corporala situate central (Mosilor, Unirii si Izvor). Salariu, comisioane. Program 12/24. Cunostinte de limba engleza, **3.500 L;** ☎0730.222.270 anunturi.ha@gmail.com

1368. **Receptionera,** cu sau fara experienta, SC Plus Protect Security SRL angajeaza o persoana de sex feminin tanara prezentabila, program L-V 08-16. Cunostinte PC ☎0771.214.665

1369. **Receptionera,** help desk Cluj, Building Support Services, firma specializata in administrarea cladirilor de birouri si spatii comerciale angajam receptionera/help desk activitatea se desfasoare in cadrul mall-ului Polus Cluj. ☎0752.150.677 andrei.buf@bss.ro

1370. **Receptionere,** studente, bune cunoscatoare de limba engleza, persoana pozitiva cu aptitudini de comunicare, seriozitate si punctualitate. Va rugam sa trimiteti CV-ul (cu poza) la adresa de email; ☎0722.310.005/ 021.223.13.26 Marius@irisa.ro

1371. **Receptionere/casiere, salariu 1900 ron/15 zile, zonele Oltenitei, Berceni, Progresul, Rahova, Drumul Taberei, Titan, Obor; ☎0721.000.376/ 0724.133.585**

1372. **RECEPTIONERI** hotelul de 5 stele Sheraton Bucuresti, angajeaza receptioneri si operatori call-center. CV-urile se pot depune personal la receptia hotelului sau la adresa de email mentionata ☎0742.081.800 hr@sheratonbucharest.com www.sheratonbucharest.com

1373. **Receptioniera,** restaurant zona floreasca angazeaza personal pentru receptie, program 2 zile cu 2 zile, salariul este de 1800 lei masa si transport asigurat seara la plecare. **1.800 L;** ☎0770.164.673 vasiloiu.cristina@yahoo.com

1374. **Receptionist** service, reprezentanta service camioane si remorci angajam receptionist service cu fac. transporturi AR, cu experienta, oferim conditii bune de lucru, venituri lunare intre 2.000-4.500 L, bd. Preciziei, CV la email **4.500 L;** ☎0749.102.608/ 0749.102.603 resurseumane@edparts.ro

1375. **Receptioniste** cladiri birouri, agenti securitate Securitas Romania angajeaza receptioniste,agenti de securitate din Bucuresti si Giurgiu (asiguram transport). Varsta minima 18 ani,studii medii,cu/fara atestat, lb engleza si cunostinte pc pt receptii; ☎0749.050.576/ 0747.225.916 iulian.draganete@securitas.com.ro

1376. **Receptioniste.** Societate de paza angajeaza receptioniste, agenti de securitate, sefi tura, dispeceri pentru cladiri de birouri situate in Bucuresti. Oferim contract de munca cu norma intreaga de lucru, perioada nedeterminata, salariul net 1.680-1.800, platit la timp. Nu este necesara experienta si detinerea atestatului. Telefon: ☎0753.135.111

1377. **Referent** medical, cabinet oftalmologic Postul presupune introducerea fiselor in calculator si alte activitati pentru care nu este neaparat necesara experienta in domeniu. ☎021.410.91.10 recepie@euro-optics.ro

1378. **Reprezentant** vanzari piese camioane si remorci cu experienta pentru importator piese si service camioane si remorci, oferim conditii bune de lucru, venituri lunare intre 3.000-6.000 Lei, in Bucuresti si tara, CV la email: **6.000 L;** ☎0749.102.608/ 0749.102.603 resurseumane@edparts.ro

1379. **Responsabil** curatenie femeie serviciu persoana harnica, serioasa care sa asigure curatenia in incinta birourilor, pe caile de acces si in vestiare. Programul de lucru este de luni pana vineri in intervalul orar 06.00-14.00. ☎0725.206.363 adriana.negoiu@austriacard.ro

1380. **Restaurant** chinezesc in sectorul 4 angajeaza bucatar fara experienta (salariu incepand de la 1.200 lei), spalator de vase sau ospatar; ☎0736.661.737

1381. **Restaurant** Olimpico angajam urgent bucatar cu experienta, restaurantul este situat in Mall Vitan. Contract de munca nedeterminat, masa si transport incluse **2.300 L;** ☎0749.924.459 sorin.nedelcu@olimpico.ro

1382. **Restaurant** situat in centrul capitalei angajeaza bucatar la rece, cunostinte patiserie, ospatar/ospatarite, femeie de serviciu, conditii avantajoase; ☎0744.624.971

1383. **Restaurant** Urban H in Dr. Taberei angajeaza Restaurant Urban House, nou deschis, situat in dr. Taberei face angajari pentru urmatoarele pozitii : femei de serviciu, ospatari, picoli (fete, baieti), ajutor de bucatari, bucatari. Program 2/2. ☎0723.502.237 geo.mustatea@gmail.com

1384. **Restaurant** Weiss beer garden, angajeaza. Restaurant Weiss beer, situat in Militari, bdul. Uverturii, nr. 132, angajeaza bucatari, ajutori de bucatari, femei serviciu; ☎0723.388.709 geo.mustatea@gmail.com

1385. **Restaurant** zona lancului angajeaza soferi; ☎0722.291.369

1386. **Restaurantul** Spartan angajeaza pentru Mega Mall ai spirit de Spartan? Daca iti doresti un salariu atractiv,un mediu de lucru dinamic si posibilitati de avansare, te asteptam in echipa noastra; ☎0746.204.204 recrutare@rerum.ro

1387. **Reteaua** Floraria Tria's angajeaza floristi Ai experienta in realizarea decorurilor florale si iti doresti sa lucrezi intr-un mediu ce iti permite sa te dezvolti profesional? Hai la noi in echipa. Salariu motivant, comision, bonuri, contract. ☎0751.136.426 ciprian@trias.ro

1388. **Rigipsar, zidar, zugrav. Cerinte: experienta in domeniu de constructii; experienta in renovarea apartamentelor si a birourilor; caracter onest, cinstit si placut, care se poate integra usor in colectiv; seriozitate si profesionalism; experienta cu vopselele decorative - constituie avantaj. Descriere: amenajarea si modificarea spatiilor interioare; mentenanta sediilor, program L-V; ☎0761.247.825**

1389. **Rigipsari,** Firma de construcii angajeaza cu forme legale rigipsari ?i zidari plata 150-180 lei/zi. Ofer cazare pt provincie; ☎0773.812.215

★★★★★★★★★★★★★★★★★★★

1390. **RIGIPSARI, ZUGRAVI. RIGIPSARI 140-160 LEI/ZI, ZUGRAVI 130-150 LEI/ZI, AJUTOR RIGIPSAR 100-120 LEI/ZI. CONTRACT DE MUNCA 8 ORE, CAZARE GRATUITA PENTRU CEI DIN PROVINCIE, COLABORAM CU ECHIPE; ☎0733.981.422/ 0765.449.077**

★★★★★★★★★★★★★★★★★★★

1391. **RPG** Security angajeaza agenti de securitate pentru obiectiv situat in zona Laromet, oferim transport de la statia de metrou parc Bazilescu. Pentru detalii astept telefonul dv. **1.700 L;** ☎0773.937.051 recrutare@rpg.ro

1392. **RPG** Security angajeaza dispeceri video si dispeceri centru alarmare, pentru obiective situate in sectoarele 2, 3, 4, 5. Pachet salarial motivant, bazat pe experienta si aptitudini **2.000 L;** ☎0773.937.051 recrutare@rpg.ro

1393. **S.C.M.** Mobila si tapiterie angajeaza tamplar mobila cu/ fara experienta, Bucuresti; ☎021.410.61.00/ 0722.546.536 secretariat@mobila-tapiterie.ro

1394. **Sablator** si vopsitor, SC Tekko Logistik Industry angajeaza sablator si vopsitor. O masa calda in fiecare zi / 2 mese calde pe zi pentru angajatii din provincie oferim si cazare. Salariu 3000 lei / luna; **3.000 L;** ☎0723.581.516

1395. **Sales** si coordonator transport, firma de transport international marfuri in sistem complet sau grupaje angajeaza coordonator transport si agenti vanzari. Salarizare foarte buna, **2.000 L;** ☎0746.270.100 office@daveva.ro

1396. **SC** Barbarossa RetaiL SRL Recruteaza personal pt. SC Barbarossa Retail SRL cu sediul la Gara Catelu, Glina, Ilfov. Angajeaza personal, manipulator marfa depozit, ajutor de sofer. **1.900 L;** ☎0762.428.566 mehranmoghazehi@gmail.com

1397. **SC** Harlem Grup angajam contabil. Contabilitate primara, salariu atractiv, program flexibil. Sos. Bucuresti- Urziceni nr. 36 C, Afumati, Ilfov. www.harlem@harlemgrup.ro; ☎0731.313.635

1398. **SC** Iproex Energy Management angajeaza: inginer/ tehnician service centrale termice- cazane (experienta- permis cat. B). Instalatori termo-sanitari gaze, cu contract de munca. Muncitori necalificati. Oferim salariu atractiv, bonuri de masa. Se cere experienta si seriozitate. CV la adresa de email sau la tel.: ☎0730.591.939 office@iproexem.ro

1399. **SC** Montero Vet SRL Bucuresti angajeaza: sofer distribuitor produse veterinare; lucrator depozit (colector, verificator marfa); ☎0799.807.844 maria.dragastan@monterovet.ro

1400. **SC** R&I Munobuilding angajeaza muncitori necalificati, zugravi, faiantari, Bucuresti, cazare gratuita, salariu 1.900 L; ☎0727.300.302

1401. **SC** Sut Carpati SA angajeaza electrician intretinere si reparatii in conditiile legii. Se ofera salariu atractiv si bonuri masa de 15 Lei. Relatii de luni pana vineri intre orele 08-16 ☎0756.113.095/ 0728.984.838 androneg@yahoo.com

1402. **SCM** Colin Daily, str.Valea Lunga 30, sect.6, zona Militari, angajeaza mecanic utilaje produse alimentare si muncitori (barbati) pentru prepararea produselor zaharoase. Contact: tel./ email: ☎0757.038.503 colindaily@yahoo.com

1403. **Scoala Postliceala FEG Bucuresti -Scoala europeana face inscrieri pentru anul scolar 2018-2019 la urmatoarele specializari: asistent medical generalist, asistent medical de farmacie, asistent medical de igiena, asistent medical de laborator, asistent medical de radiologie, asistent medical de balneofiziokinetoterapie, asistent de gestiune, agent vamal, analist programator, stilist, tehnician maseur, proiectant decoratiuni interioare. Scoala pregateste cadre medicale cu posibilitati angajare in Anglia si Germania. Inscrieri cu sau fara diploma de bacalaureat si fara limita de varsta. Scoala europeana acreditata MECS Ordin nr. 3985/13.05.2008. Diplomele sunt recunoscute national si international. Adrese Bucuresti: - str . Vespasian, nr 58, (Gara de Nord). Tel. 031.405.03.62 / 021.311.10.58. - str. Walter Maracineanu, nr. 1-3, Intrare 2, et. 2, camera 47, (Cismigiu), sect 1, tel: 021.311.10.54/ 0788.424.314. -str. Badea Cartan, nr. 6, sector 2 (Spitalul Colentina) tel. 031.405.27.30. www.scoalafeg.ro ☎021.311.10.54/ 0788.424.314**

1404. **Secretara** Angajez imediat secretara neangajata cunoscatoare engleza, calculator (Word, Excel), nefumatoare in Bucuresti central. Tel., email: sacredtreasure2033@yahoo.com ☎0731.323.001 email: sacredtreasure2033@yahoo.com

1405. **Secretara** cunoscatoare engleza, calculator (word, excel), nefumatoare in Bucuresti central, tel: ☎0746.019.808

1406. **Secretara** scoala de soferi, angajam secretara, cunostinte pc, seriozitate, punctualitate. Experienta nu este necesara. www.sosoauto.ro ☎0767.838.932

1407. **Secretara** asistent manager full-time, part-time fara obligatii cu contract de munca, cu experienta si fara, trimite 2 foto si CV la mail; **2.500 L;** ☎02345659 danservfor@yahoo.com

1408. **Secretara** asistent manager full-time, part-time fara obligatii cu contract de munca, cu experienta si fara, trimite 2 foto si CV la mail; **2.500 L;** ☎02345659 danservfor@yahoo.com

1409. **Secretara** asistent manager full-time, part-time fara obligatii cu contract de munca, cu experienta si fara, trimite 2 foto si CV la mail; **2.500 L;** ☎02345659 danservfor@yahoo.com

1410. **Secretara birou, responsabila si organizata, cunostinte PC, limba engleza nivel mediu, program 9:00-17:00, salariu 2200 ron. Zona Piata Progresul; ☎0721.000.376**

1411. **Secretara** operator preluare si incasare comenzi restaurant, predarea acestora catre clienti/ livratori. Registru zilnic casa. Colaborare cu bucatarie. Mentinerea curateniei. Program 2 cu 2/7 zile din 7. Zona Unirii. 2400 Lei net ☎0747.040.977 emilia.vlad@yahoo.com

1412. **Secretara,** tanara draguta, sociabila, abilitati de comunicare. Cunostinte limba engleza si operare PC. Posibilitatea dezvoltare cariera. Program flexibil, poate fi studenta. Salariu atractiv. CV+poze pe email: stanciusimona07@gmail.com

1413. **Secretariat,** contabilitate primara personal secretariat, contabilitate primara cu contract de munca permanent, program l-v de la 09-17, salariu net de 1.800 lei, tel si CV la: **1.800 L;** ☎0788.140.866 honig_roberto@yahoo.com

1414. **Sef** atelier tamplarie, urgent Barbat cu experienta 6-7 ani in domeniul tamplariei. Salariu 4000 lei net, program 8 ore pe zi luni-vineri, contract perioada nedeterminata, decontare transport. Detalii la telefon sau lasati CV; ☎0725.477.438 recrutare@smartoutsourcing.ro

1415. **Sef** birou contabilitate in firma de contabilitate Sef birou contabilitate, in firma de contabilitate. Cerinte: experienta minim 3 ani in contabilitate de la A la Z, abilitati de coordonare a unui colectiv, engleza mediu, PC: Word, Excel - bine. office@mir.ro

1416. **Sef** magazin, lucrator comercial si casier pt. Shop&Go Mega Image, sect. 6, zona Plevnei.Sef magazin cu experienta in domeniu de cel putin 1 an-salariu 2500 ron. Luc. comercial si casier nu este necesara experienta, salariu de la 1700 ron. In 2 ture; ☎0744.553.549/ 0726.756.208

1417. **Sef** magazin, sef tura, lucrator comercial si casier, pt. Shop&Go Mega Image sect. 1 zona Podul Grand, se lucreaza in 2 ture. Salariu negociabil+bonusuri pt performanta. Pt. lucr. com. si casier salariul de la 1700 ron. Pt. sef magazin de la 2500 ron, ☎0744.553.549/ 0726.756.208

1418. **Sef** schimb cu experienta in coordonare personal si cunoastere masini injectie pentru Romtatay **500 €;** ☎0765.214.577 bruo@romtatay.ro

1419. **Sef** service cunoscator domeniul asigurari. pentru programari si consultanta daune auto sector 3 buc necesar permis B, salarizare 2500-5000; **5.000 L;** ☎0727.881.911 Office.buildprest.ro@gamail.com

1420. **Sef** service gestionar Service auto vulcanizare angajeaza gestionar sef vulcanizare cu experienta in domeniu auto, vanzari piese accessorii, salariu 3.000 lei, zona Piata Domenii, **3.500 L;** ☎0784.339.160/ 0784.339.160

★★★★★★★★★★★★★★★★★★★

1421. **SEF TURA FABRICA DE PRODUCTIE ALIMENTARA BUFTEA. SALARIU MOTIVANT SI MASINA; ☎031.108.94.51**

★★★★★★★★★★★★★★★★★★★

1422. **Sef** tura spalatorie auto, ne marim echipa. Daca esti bun organizator si doresti sa te alaturi echipei Cafy JR, service si spalatorie auto, te asteptam sa vii la noi, cu un CV. Ne gasesti in strada Baicului, nr. 50. ☎0765.000.200/ 0799.400.300 contact@cafyjr.ro

1423. **Servanti pompieri. AMA CSSU angajeaza servanti pompieri. Cerinte: certificat calificare, studii medii, domiciliul in Bucuresti, program 12/24 cu 12/48, salariu motivant, condi?ii optime de lucru; ☎0720.133.112/ 021.317.42.76**

1424. **Servanti** pompieri. Angajam servanti pompieri pentru cladiri de birouri situate in Bucuresti. Oferim contract de munca cu norma intreaga de lucru, perioada nedeterminata, salariul net 1.680-1.800, platit la timp. Nu este necesara experienta dar candidatii trebuie sa detina certificat de calificare in meseria servant pompier. Telefon: ☎0786.776.137

1425. **Shaormar** Mister Kebab isi mareste echipa cu shaormar experimentat. Program doua de zi, doua de noapte, doua liber, masa gratuita, tips, bonusuri, carte de munca. Bd. Aerogarii - Baneasa; **3.000 L;** ☎0721.303.303

1426. **SHAORMAR, ZONA PIATA 1 MAI; ☎0764.788.373/ 031.432.85.65**

1427. **Shop** & Go lucrator comercial/ casier Shop&Go Bdul. Mircea Voda/Timpuri Noi,Bucuresti, angajeaza casier/ lucrator comercial. Program flexibil, pachet salarial atractiv. Experienta in domeniu constituie avantaj. ☎0751.305.044 badarac.marius@gmail.com

1428. **Simigeria** Luca angajeaza responsabil unitate. Oferim salariu motivant incepand cu 2.600 lei, sistem de bonusare si un mediu de lucru placut. Asteptam persoane ambitioase si cu simtul responsabilitatii. Informatii la tel. ☎0724.630.475/ 0744.783.217

1429. **Simigeria** Luca angajeaza vanzatoare. Cu sau fara experienta, puteti sa ne cunoasteti si sa ne deveniti colegi. Persoana comunicativa cu zambetul pe buze, orientata catre client. Atitudine pozitiva, implicare. Abilitati de lucru individual si in echipa. Suntem flexibil si putem gasi cea mai buna varianta pentru tine. Salariu 2.000 lei net plus bonuri de masa, 8 ore/zi; ☎0723.059.813/ 0744.783.217

1430. **Site** maneger pentru echipa de curatenie Angajam site manager, cu experienta in coordonarea echipelor de curatenie profesionala, zona logistica A1. Permis categoria B. **2.500 L;** ☎0736.494.036

1431. **Slefuitor** metale angajam urgent, cu sau fara firma experienta,Suntem o firma producatoare de utilaje in industria alimentara. Oferim: Contract perioada nedeterminata, salariu motivant, transport; **2.000 L;** ☎0752.090.192 daniela.stefan@valmix.ro

1432. **Socializare** online, angajam personal feminin cu\fara experienta, salariu 6100 lei fara target, comision pana la 70%, oferim bonus 3700 lei la angajare, program optional 5 -8 ore pe zi, legalitate 100 %. **6.100 L;** ☎0729.496.496/ 0785.496.496 shelbastudio@gmail.com

1433. **Societate constructii angajam buldoexcavatoristi, macaragiu turn, automacaragiu si soferi profesionisti; ☎0742.260.868**

1434. **Societate comerciala cu sediul pe Bd. Timisoara nr. 94, sector 6, angajeaza agenti de paza program de lucru 12/24, 12/48, salariu 1750 lei net + bonuri de masa in valoare de 200 lei programari interviuri la tel. ☎0723.937.649**

1435. **Societatea** Feper S.A. angajeaza inginer tehnolog, tehnician mecanic, operator masini, sudor, vopsitor, l

LOCURI DE MUNCĂ

1481. **Sofer** categoria D cu atestat pentru firma transport persoane. Persoana de contact Bogdan, tel.; CV pe adresa cristina.vlad@dlsbus.ro ☎0786.355.169 pacifictur@yahoo.com

1482. **Sofer** cu auto propriu pentru pizzerie sect. 2, cu livrare la domiciliu, program flexibil. ☎0724.598.402 vlada_daniela@yahoo.com

1483. **Sofer** cu experienta Angajez sofer cu experienta pentru vidanja 3,5 t in complex rezidential Cosmopolis, activitatea se desfasoara doar in Cosmopolis, salariu 4000 de lei! rog seriozitate **4.000 L;** ☎0763.849.084 aqua.instalatii@yahoo.com

1484. **Sofer** cu experienta pentru director. Telefon: ☎0740.249.491

1485. **Sofer** cu experienta pentru vidanja 3,5 t in complex rezidential Cosmopolis, activitatea se desfasoara doar in Cosmopolis, salariu 4000 de Lei, rog seriozitate **4.000 L;** ☎0763.849.084 aqua.instalatii@yahoo.com

1486. **Sofer** cu experienta duba pentru centru de productie in Bucuresti, zona Vitan. Perioada contract nedeterminata, o masa gratuita pe zi, program de lucru: 5 zile/ sapt cu 2 zile libere, (08:00 - 17:00), hr@calif.ro

1487. **Sofer** cu experienta pe autoutilitara 3,5 t, transport marfa intern. Prezinta un avantaj cunoasterea completarii documentelor de transport, cmr, foaie de parcurs. Cunostinte minime de mecanica auto, salariul de la 2.500 Lei in functie de nr de km. ☎0730.017.609 vanzari@chris-exim.ro

1488. **Sofer** curier cu dubita personala, Posesor Duba de marime medie si SRL. Se livreaza plicuri si colete in Bucuresti Castiguri lunare de peste 1000-1500 euro luna. Program de Luni pana Vineri. Depozit in soseaua Alexandriei 99A Bragadiru **1.000 €;** ☎0722.632.850 nicu.enache@bookurier.ro

1489. **Sofer** curier pentru sector 4 livrare, ridicare plicuri si colete. Cerinte: permis cat B, rezistenta la stres si program prelungit, salariul 1700 ron net luna, program luni-vineri, auto acasa, depozit in Sos Alexandriei 99A Bragadiru. **1.700 L;** ☎0729.983.841/ 0722.632.850 nicu.enache@bookurier.ro

1490. **Sofer** curier pentru sector 5 livrare/ ridicare colete in sector 5, permis cat. B, forta de munca, rezistenta la stres si program prelungit. Salariu 1700 lei net luna. Auto acasa Depozit in Sos. Alexandriei 99A Bragadiru, **1.700 L;** ☎0766.399.650/ 0722.632.850 nicu.enache@bookurier.ro

1491. **Sofer** de distributie in Bucuresti, SC Barbarossa Retail SRL cu sediul in Glina, Ilfov, angazeaja sofer de categoria B, pentru distributie in Bucuresti. **2.300 L;** ☎0762.428.566 mehranmoghazehi@gmail.com

1492. **Sofer** distributie angajam sofer distributie in Bucuresti, permis categoria b, program de zi, autoutilitare 3.5 t, salariu motivant, forme legale de angajare; ☎0751.873.793 gkpoilgroup@yahoo.com

1493. **Sofer** distributie pentru livrare in Bucuresti de ambalaje de unica folosinta, echipa tanara, program fix 9-17 luni-vineri. Locatie birouri si depozit: Linia de Centura 2, Stefanestii de Jos (langa depozit) **2.100 L;** ☎0743.180.049 madalina.bisbags@gmail.com

1494. **Sofer** distributie pentru transport marfa, pe autoutilitare de 3,5t, va asteptam, pt. mai multe detalii sunati la numarul de telefon, ☎0743.077.695/ 0723.741.571 dumitru.elena@hotmail.com

1495. **Sofer** distributie paine din zona Salaj, Rahova, sector 5, program 4:30-12:00. Salariu atractiv; ☎0723.661.247

1496. **Sofer** distributie produse alimentare, categoria B cu Mercedes 3,5t, in Bucuresti pentru Inter Korex cu sediul in str. Dreptatii nr.1 F, sector 6 (statia de metrou Gorjului). Program luni-sambata 09-17 **2.400 L;** ☎021.430.06.26

1497. **Sofer** duba Bucuresti-Ilfov, cautam sofer duba cu experienta min. 3 ani, livrari din Doraly-Afumati in Bucuresti-Ilfov, Transport si asamblarea produselor la locatia clientilor (ocaziaonal). **2.100 L;** ☎0770.442.373 contact@bigg.ro

1498. **Sofer** in distributie, vanzatoare mezeluri, branzeturi, contabila acte primare cu experienta, Baneasa; ☎0769.697.719

1499. **Sofer** interventie, Civis Paza angajeaza sofer monitorizare si interventie conditie obligatorie experienta in domeniu si atestat pentru paza, salariu + tichete si bonusuri, program in ture. Rel luni-vineri intre 08-15. **1.900 L;** ☎0723.602.909 traian.pirvan@civis.ro

1500. **Sofer** livrare pizza, cu masina firmei. Zona sect. 1. ☎0722.607.226 mihaela_manolescu_cosma@yahoo.com

1501. **Sofer** Livrator pizzerie mica, angajam sofer livrator cu masina personala si domiciliul in sector 4. Conditii avantajoase. Sunati intre orele 10-16; ☎0761.823.355

1502. **Sofer** livrator restaurant job placut si dinamic, cu posibilitatea unui program flexibil. Ca sofer-livrator asiguri fluxul operational de preluare si livrare a comenzilor de produse si incasarea contravalorii acestora; ☎0731.617.815 resurse.umane@wuxing.ro

1503. **Sofer** montator mobila si tamplar tapiter Firma productie paturi tapitate si mobilier cu punct de lucru Bragadiru, angajez sofer montator cu experienta si tamplar tapiter cu experienta. **2.500 L;** ☎0768.323.784 Mierloianamaria@yahoo.com

1504. **Sofer** pentru aprovizionare livrare firma confectii textile, zona centrala, masina bine intretinuta. Program de zi. Salariu peste medie ☎0722.203.046 asistent.manager@chanttal.ro

1505. **Sofer** pentru aprovizionare marfa cafenea, permis categoria B minim 3 ani. Asiguram 1 masa pe zi. Relatii suplimentare la telefon ☎0735.155.357

1506. **Sofer** pentru aprovizionare, angajeaz? Hotelul Capsa. Telefon: ☎0757.645.737

1507. **Sofer** pentru Danemarca, Suedia, companie de transport international angajeaza sofer cat. C+E, experienta pe comunitate, camioane Euro 5 si Euro 6, program flexibil. ☎0728.499.017 ac@anatrans.com

1508. **Sofer** pentru Uber Romania cu masina firmei. Salariu fix plus bonusuri, **2.000 L;** ☎0726.449.876/ 0784.039.818

1509. **Sofer personal cunostinte engleza si basic computer, salariu net, 2.500 L; ☎0767.903.576**

1510. **Sofer** pompa fixa beton pentru duba mercedes cu permis categoria B+E sau C. **2.000 L;** ☎0726.751.056 catalinstalpeanu@yahoo.com

1511. **Sofer** profesionist angajam sofer cat.C. oferim salariu avantajos, conditii de munca bune.pentru mai multe detalii va rugam sa ne contactati la nr.de tel.; **9 €;** ☎0728.457.812 uzunsuleyman@yahoo.com

1512. **Sofer** profesionist categ. B+C+E, pentru livrare mat. de constructii in Bucuresti si Ilfov. Acte necesare: card tahograf si atestat sofer profesionist, experienta minim 3 ani. Salariu avantajos. Detalii suplim. la tel ☎0722.896.717 sevacon@yahoo.com

1513. **Sofer** profesionist pentru camion cu remorca, preferabil cu experienta in manevrarea remorcii, salariu 5.000; ☎0745.971.849

1514. **Sofer** profesionist curse in RO pentru firma transport marfa, B, C, E pe camioneta MAN pt. curse regulate in tara, atestat marfa, card tahograf, ADR daca e posibil, f. medicala, psiho. Cu domiciliu Buc/IF. ☎0722.456.806

1515. **Sofer** profesionist tur-retur Italia-Romania, societate de transport angajeaza sofer profesionist pe tir pentru Italia tur-retur. Salariu + diurna 1.800 euro. Relatii la tel. **1.800 €;** ☎0722.613.531 transport@romspedition.ro

1516. **Sofer** profesionist, cu cat. C, Popesti, Ilfov Cautam soferi profesionisti categ C pe autospeciala vidanja (instruire la locul de munca), punctuale si seroase. Salariu atractiv, cazare pentru persoanele din provincie, **2.800 L;** ☎0730.612.742 office@kanal.ro

1517. **Sofer** taxi Firma Taxi cu autorizatii valabile Bucuresti, angajeaza in regim de inchiriere. Conducator auto cu atestat. Valabil si cu autoturism propriu an fabricatie peste 2012. **1 L;** ☎0769.418.670

1518. **Sofer** taxi la 24 h, Logan, avantajos; ☎0722.443.453

1519. **Sofer** Taxify Uber firma serioasa angajam soferi in cadru perfect legal pentru relatia Uber, detinem floota Chervolet Aveo echipate GPL, stare impecabila, mentenanta este asigurata de noi revizie, ulei filtre etc, ☎0723.861.862

1520. **Sofer** transport intern si international Experienta post similar 1 an. Permis auto categoria C+E, posesor certificat ADR. Deplasari externe perioade de maxim 14 zile. Executa transporturi interne si externe conform planificarii, **7.000 L;** ☎0745.031.031 office@mediamarket.ro

1521. **Sofer** transport persoane, SC Madcom DLS Impex SRL, angajeaza cat. D pentru zona Bucuresti. Salariu atractiv, conditii de munca decente, pentru mai multe detalii va rugam sa ne contactati; ☎0751.148.488 mirela.bobea@dlsbus.ro

1522. **Sofer** Uber angajez pe masina firmei, fizic ingrijit, caracter dinamic, cu un minim de 10 ore pe zi de munca, salariu intre 700-800-1000 Ron saptamanal, bonus de 50 Ron ptr fiecare dumica muncita ☎0723.861.862

1523. **Sofer** Uber Taxify, societate privata angajeaza legal operational sofer in relatia Uber. Megan Sedane, Hatchback -GPL Candidatul ideal: fizic ingrijit, dinamic ☎0723.861.862

1524. **Sofer** Uber, Taxify, persoana serioasa cu aspect fizic ingrijit, salariu saptamanal plus prime depasire target, program flexibil si masina 24/24 ☎0723.861.862

1525. **Sofer** Uber/Taxify Chervolet Aveo GPL impecabil pt. relatia Uber. Firma serioasa angajam soferi pe masina mentionata, salariu saptamanal 800-1.000 ron, cu un minim 10 ore pe zi. ☎0723.861.862

1526. **Sofer,** inchiriez auto pentru Uber si Taxify. Varsta minim 25 de ani. Detalii la telefon. **3.000 L;** ☎0784.039.818/ 0726.449.876

1527. **Sofer. Firma de transport persoane angajeaza sofer categoria D cu atestat. Se ofera salariu motivant, pana la 200 lei/zi, conditii de munca foarte bune in conformitate cu legile in vigoare; ☎0728.556.666**

1528. **Soferi** angajam pentru distributie pe dube de 3,5 t. Pentru mai multe detalii va asteptam sa sunati la nr. de telefon; angajam personal pt. incarcare, descarcare. ☎0785.640.640 angajarii@yahoo.com

1529. **Soferi** cu masina personala, nu mai veche de 15 ani, pentru colaborare pe firma in relatia cu Uber. Castiguri intre 1.000 si 2.000 pe saptamana. Detalii la telefon, **2.000 L;** ☎0784.039.818/ 0726.449.876

1530. **Soferi** cu masina personala, nu mai veche de 15 ani, pentru colaborare pe firma in relatia cu Uber. Castiguri intre 1.000 si 2.000 pe saptamana. Detalii la telefon; http://partners.uber.com/i/y24ay98aue **3.000 L;** ☎0784.039.818/ 0726.449.876

1531. **Soferi** Firma de transport angajeaza soferi profesionisti pentru distributie, camion 10 tone. Salariul atractiv oferim seriozitate; ☎0761.675.745 mircea.rapid@gmail.com

1532. **Soferi** in relatia cu Black Cab Romania si Uber cu masina firmei. Conditii: varsta minim 22 de ani, cazier judiciar, cazier auto. Se ofera: salariu fix + bonusuri,telefon de serviciu, **2.000 L;** ☎0726.449.876/ 0784.039.818

1533. **Soferi** societate comerciala angajeaza soferi pentru transport si manipulare deseuri de carton, hartie si plastic. Candidatii ideali trebuie sa fie persoane serioase si de incredere. Str V. Cascadelor, sect 6; **2.000 L;** ☎0723.670.538

1534. **Soferi** autospeciala angajam sofer autospeciala vidanja curatitor, canalizare, salariu 3.500 ron net + tichete masa, permis categorie C, CE, atestat, card tahograf, ADR, disponibil pentru deplasari in tara. ☎0726.680.049

1535. **Soferi** cat D Firma transport pers. angajaza ?oferi categoria D, din Giurgiu, Oltenita, Zimnicea, Alexandria, sau împrejurimi pentru curse interne. Pentru detalii va rugam sa sunati la numarul de telefon 0767756335. **1 L;** ☎0767.756.335 adydumy2309@gmail.com

1536. **Soferi** cat. B, livrare mancare pentru firma de catering (zona Gara de Nord), se ofera contract de munca, salariu 1700 lei net, plus tips din comenzi; ☎0728.971.847/ 031.422.10.68 office@urbanfoodcatering.ro

1537. **Soferi** categoria B angajam pentru distributie electrocasnice cu disponibilitate si pentru deplasarile in tara ☎0728.135.409/ 0728.135.409 sales@demelectronics.ro

1538. **Soferi** categoria B pentru distributie in Bucuresti si in tara. Punct de lucru soseaua Viilor sector 5, pentru interviu va asteptam la adresa str. Drumul Lunca Prutului nr. 75-79, sector 3, Bucuresti; **1.800 L;** ☎0785.298.902

1539. **Soferi** categoria B, distributie, Sprinter prelata; ☎0765.501.818

1540. **Soferi** categoria B, C, E Firma transport intern angajam soferi cu experienta permis categoria B, C, E, atestat, card tahograf, experienta in distributie Bucuresti si tara. Salariu motivant. ☎0752.227.227 lacramioarabln@yahoo.com

1541. **Soferi categoria C pentru distributie. Societate comerciala din sectorul 4 angajeaza pentru distributie. Salariu atractiv, bonuri de masa (15.09 lei/bon); ☎0753.070.408**

1542. **Soferi** categoria C, salariu atractiv, Atego 7,5 tone; ☎0765.501.818

1543. **Soferi categoria D. Societate comerciala din sectorul 4 angajeaza. Salariu atractiv, bonuri de masa (15.09 lei/bon); ☎0753.070.408**

1544. **Soferi** cu atestat pentru societate de reciclare posesori cat. B, pentru incarcare-descarcare si transport deseuri de carton, hartie si plastic. Candidatiii trebuie sa fie persoane serioase si de incredere **2.300 L;** ☎0723.670.538

1545. **Soferi** de linie dubita 3.5 tone, firma de curierat angajeaza pentru rutele Bucuresti Constanta, Bucuresti-Sibiu. Cerinte: permis conducere cat. B, experienta in condus, telefon ☎0784.888.853

1546. **Soferi** distributie apa pentru La Fantana, cu categoria B. Oferim salariu fix 1800 Lei net, tichete de masa si comision din livrari. Detalii la numarul de telefon din anunt ☎0725.050.493 recrutare@lafantana.ro

1547. **Soferi** patiser/patisera Angajez urgent soferi sector 2, 3, 5, patiser/patisera sector 5. ☎0787.699.692 Oprea_giorgia@yahoo.com

1548. **Soferi** pentru Black Cab + Uber select, se ofera salariu fix + bonusuri. Conditii varsta minim 21 de ani, permis minim 1 an; **2.000 L;** ☎0784.039.818/ 0726.449.876

1549. **Soferi** pentru Black Cab, se ofera salariu fix + bonusuri **2.000 L;** ☎0784.039.818/ 0726.449.876

1550. **Soferi** permis cat. B, Sofer permis categoria B, minim 3 ani experienta camioneta de 4,50 m lungime, persoane punctuale, responsabile, cu spirit de echipa, carte de munca, salariu atractiv. Va rugam sunati dupa ora 17:00, ☎0722.393.476 vasiletimis@yahoo.com

1551. **Soferi** taxi 12/24 h, pe Dacia Logan. Licenta Bucuresti; ☎0766.569.144

1552. **Soferi** taxi cu atestat profesional si om cu domiciliul in Balta Alba, Pantelimon; ☎0766.270.778

1553. **Soferi** taxi cu atestat sau adeverinta de promovare a examenului de taximetrist, 4-5 libere/ luna+ bonusuri. Masini noi, modele variate, aplicatie Clever, Pelicanul, 115 Lei **115 L;** ☎0764.474.760 taxi.topoffice@gmail.com

1554. **Soferi** taxi cu atestat si facilitam obtinerea atestatului in regim de urgenta; ☎0725.877.853

1555. **Soferi** taxi cu atestat, zona Vitan, auto Dacia Logan, an fabricatie 2012, 1.6, benzina, gpl, full options, foarte intretinute, autorizatii Ilfov, dispecerat Taxi AS. Se ofera carte munca. Masinile sunt aproape noi. Zona Targ Autovit. ☎0724.203.270

1556. **Soferi** taxi la 12/ 24 ore, doar cu carte de munca Logan GPL 2016. Licenta valabila de Ilfov, nu clona, nu grefa. 85 lei/12h 130 lei/24h Atestat taxi valabil, cazier auto, cazier judiciar, fara probleme din urma la alte firme **85 L;** ☎0724.134.066 cardvr@rocketmail.com

1557. **Soferi** taxi plan, angajez sofer de taxi la plan, pe masina noua benzina cu gaz; **125 L;** ☎0770.928.182

1558. **Soferi** taxi Skoda, Fluence, Megane, 125 Lei, 4 zile libere lunar, bonusuri, sarbatori legale libere, concedii, revizii efectuate de firma, aplicatie Clever **115 L;** ☎0764.474.760

1559. **Soferi** Taxify firma serioasa, angajam soferi pt Taxify. Detinem flota de masini Chevrolet Aveo, pe Gaz. Pt. mai multe informatii, va rugam sa ne contactati telefonic ☎0722.609.073

1560. **Soferi** Taxify pe masina firmei sau cu masina proprie. Pt. mai multe informatii va rugam sa ne contactati telefonic, **1.700 L;** ☎0722.609.073

1561. **Soferi** Uber Partener Uber si Taxi-Fy, lucram doar cu masinile noastre. Masinile sunt fabricate in 2017, noi. Salariu 2100 - 4900 lunar in regim de 8 ore/zi la 650 ron/saptamana. Oferim un maxim de seriozitate, ☎0730.151.519 soferiuber1@gmail.com

1562. **Soferi** Uber pentru firma cu licenta modele variate, cuprinse intre 2009-2018.Sisteme de lucru multiple. Comision 10%, fara alte costuri suplimentare. Contract de munca+ service propriu. Toate masinile au instalatie GPL **70 L;** ☎0728.729.687

1563. **Soferi** Uber si Black cab, pentru societate comerciala **2.000 L;** ☎0726.449.876/ 0784.039.818

1564. **Soferi** Uber, masini noi firma cu experienta in domeniul transportului de persoane ce detine autorizatie de transport, angajeaza soferi categoria B, ce au minim 2 ani experienta ca sofer. Plan 60 Lei/zi, masini cu gpl **60 L;** ☎0721.145.906

1565. **Soferi,** ABM Concept International SRL angajeaza soferi categoria B pt. curse locale Bucuresti (imprejurimi) si tara RO, salariu incepand de la 1800 Lei/una **1.800 L;** ☎0766.624.142 Office@abmconcept.ro

1566. **Soferi.** Companie de renume in transportul pacientilor dializati angajeaza soferi cu experienta minim 3 ani, in vederea transportului pacientilor dializati din Bucuresti, cat si din imprejurimi. Plata salariilor la timp, contract de munca integral, sarbatori legale platite dublu, servicii medicale, stabilirea locului de munca. Contact; ☎0758.025.805

1567. **Soferi.** Firma de transport angajam soferi (categoria B) si manipulanti. ☎0724.166.951 razvan_basescu@yahoo.com

1568. **Soferi.** Societate angajeaza soferi cu masina personala in relatia cu Uber. Castiguri aproximative intre 1.000-2.000 saptamanal; ☎0725.877.853

1569. **Sortator** deseuri reciclabile - Ilfov pentru Can Pack Recycling Popesti Leordeni, Danubiana. Program L-V, doua schimburi (06:30-14:30/13:30-21:30). Salariu motivant, tichete de masa, bonusuri, decontare transport ☎0729.895.833 facturare@cprecycling.ro

1570. **SOS** Satele Copiilor angajeaza ingrijitori copii persoanele interesate pot suna pentru detalii la numarul de telefon sau pot depune CV-ul direct la sediul din Str. Hermann Gmeiner nr. 3-7, Cisnadie, jud. Sibiu; ☎0734.333.606 andreea.boroanca@sos-satelecopiilor.ro

1571. **Spalator** auto cu experienta, aspect ingrijit. Salariu 1200 lei, spalatoria se afla in zona Brancoveanu, vestiar, dus. Ofer comision la tot fara int-ext si bonusuri, carte de munca 8 ore, posibilitate de cazare. **1.200 L;** ☎0727.840.510 sava.matei13@yahoo.com

1572. **Spalator** auto, comision 50%, salariu atractiv, program flexibil, zona Crangasi. ☎0724.054.511

1573. **Spalator** auto Avia Motors angajeaza spalator auto cu permis categoria B. Relatii la tel. 021/209.40.00 (int. 160/190); 0746.209.911 sau la sediul din Pantelimon, Bd. Biruintei nr. 11, jud. Ilfov. ☎0747.010.358 hr@aviamotors.ro

1574. **Spalator** auto cu experienta pentru spalatorie auto cu vad format de peste 10 ani, ofer salariu, comision, carte de munca inclusiv cazare. Spalatoria este situaua in Prelungirea Ghencea nr. 107. Rog seriozitate. ☎0768.411.929/ 0762.361.825 crimi_viorel2008@yahoo.com

1575. **Spalator** auto SC Auto Car Wash SRL angajeaza spalatori auto cu experienta, seriosi si corecti. salariu atractiv, mai multe detalii la sediul societatii din Bucuresti, str. Lujerului, nr. 32-34 si la telefon; ☎0743.333.461 mariana_wsh@yahoo.com

1576. **Spalator** auto spalator auto cu si fara experienta,ofer salariu considerabil sector 5 zona Trafic Greu; ☎0760.149.805

1577. **Spalator** auto Spalatorie auto profesionala, situata ultracentral, angajeaza spalator auto din provincie cu experienta, oferim cazare apartament.Salariu brut 1900 lei + comisioane(venit lunar intre 4000-5500 lei). ☎0769.603.090 lili_nic@yahoo.com

1578. **Spalator** auto Bosch Car Service Pipera Bucuresti Angajam spalator auto cu contract de munca pe perioada nedeterminata. Salarizarea contine parte fixa si parte variabila corelata cu randamentul si performanta lucratorului, **3.374 L;** ☎0724.505.551 dan.necula@trendo.ro

1579. **Spalator** auto cu experienta pentru spalatorie cu vad in sect 4, Aparatorii Patriei. Carte de munca, salariu si bonusuri atractive; ☎0757.653.087

1580. **Spalator** auto cu experienta si vulcanizator, salariu atractiv plus comision 20%, zona Salajan, Statuie Nicolae Grigorescu, Spalatoria Auto Smart; ☎0766.309.126

1581. **Spalator** auto Unirii baieti si fete, cu/fara experienta, serios, muncitor, lunar peste 2000 lei, comision, bonusuri, vad exceptional, clienti fideli, oferim cazare, echipamente, contract, interviu in locatie intre 8 si 17, **2.000 L;** ☎0743.040.444

1582. **Spalator** auto, langa McDonald`s Morarilor. 80 Lei/zi. Spalatorie auto, super vad, langa Mc Donalds Morarilor, angajeaza spalatori auto cu experienta. Basarabia nr. 89 sector 2. Program 2 zile la munca 1 zi libera, 1600 lei net sau zi de zi 2400 lei net. ☎0722.537.203/ 0730.106.167 dumitru.sotir@yahoo.com

1583. **Spalator** auto, salariu fix 2000 lei pt detaling auto, se munceste in hala zona Militari (Apusului), program luni-vineri 9-18, sambata si duminica liber. ☎0724.357.422 office@cmstill.ro

1584. **Spalator** de covoare pentru spalatorie automatizata situata in zona Obor, Lizeanu. Salariu atractiv, procent la lucrari, seriozitate; **1.800 L;** ☎0761.550.623

1585. **Spalator** de vase Hotel Rin Central Angajam personal pentru spalat vesela, tacamuri, pahare; curatat cuptoare, curatenie in bucatarie si cantina. Cautam persoane muncitoare, disponibile pentru ture de zi si noapte ☎0731.111.164 resurseumane@rinhotels.ro

1586. **Spalator** de vase, Rin Grand Hotel angajeaza personal pentru spalat vesela, tacamuri, pahare, curatat cuptoare, curatenie in bucatarie si cantina. Cautam persoane muncitoare, disponibile pentru ture de zi si noapte ☎0730.777.210 resurseumane@rinhotels.ro

1587. **Spalator** vase restaurant situat in Otopeni angajeaza pentru postul de spalator de vase persoane energice dornice sa faca parte din echipa noastra. Sunt disponibile 3 posturi. **1.500 L;** ☎0729.106.169 alina@laiancu.ro

1588. **Spalator** vase si ajutor bucatar, zona Vitan urgent personal vase si ajutor bucatar pentru Centru productie Bucuresti. Program: 5 zile sapt cu 2 zile libere (08:00 - 17:00).Contract de munca pe perioada nedeterminata, o masa pe zi gratuita; ☎0785.405.645 ioana.vlad@calif.ro

1589. **Spalator** vase, urgent, personal in zona lancului (Piata lancului) si Militari, Lujerului. Salariul net incepand de la 1600 lei (bonuri de masa incluse), program de lucru flexibil ☎0785.405.645 ioana.vlad@calif.ro

1590. **Spalator** vase, urgent pentru restaurant, program de lucru 1 zi cu o zi, salariu **1.700 L;** ☎0725.498.366

1591. **Spalator** vase. Restaurantul Hard Rock Cafe angajeaza Spalator vase. Program: 8 ore/zi, 5 zile/ saptamana. Beneficii: contract de munca/ masa de personal. Mai multe detalii la nr de telefon: ☎0751.190.483/ 0751.190.479

1592. **Spalatori** auto fete si baieti cu experienta, Soseaua Oltenitei, sector 4, zona cu vad, clientela formata. Oferim cazare pentru cei care nu locuiesc in Bucuresti. Salariu atractiv, comisioane; ☎0767.691.287/ 0767.785.109

1593. **Spalatori** auto salariu 1.000 - 1.500 Lei **1.500 L;** ☎0766.343.435 costipec@yahoo.com

1594. **Spalatori** auto Spalatorie auto angajeaza spalatori auto cu sau fara experientalse ofera si cazare, contract de munca din prima zi, zona Vitan. ☎0725.244.400 alex.corcioveanu@yahoo.com

1595. **Spalatori** auto cu experoenta, spalatorie auto cu vechime de 15 ani cauta spalator auto cu experienta,salariu 1900 pe cartea de munca,c omision 20% din cosmetica auto, 50% la degresari, program 8-19, metrou Dinamo. ☎0722.349.339 Georgy_taz@yahoo.com

1596. **Spalatori** auto cu experienta carte de munca, salariu 2.200 lei brut, plus comisioane la polish si tapiterie, program de lucru: luni - sambata (3 zile munca, 1 libera). Solicitam seriozitate. Bd. Ferdinand, nr. 79, sector 2, ☎0748.218.318

1597. **Spalatori** auto cu experienta urgent sector 3, salarizare 800-1.500, comisoane la fiecare auto spalat ☎0784.163.033 autototal.complet@gmail.com

1598. **Spalatori** auto cu sau fara experienta urgent salariu, comisioane la fie care auto program flexibil; ☎0784.163.033 Office.buildprest.ro@gmail.com

1599. **Spalatori** auto cu sau fara experienta, fete si baieti pentru spalatoria Red Wash. Salariu 1900 Ron + carte de munca si comisioane **1.900 L;** ☎0726.483.884

1600. **Spalatori** auto cu/fara experienta zona Drumul Taberei, posibilitati cazare, salariu+comision 2.200 lei; ☎0744.377.851

1601. **Spalatori** auto, angajam muncitori necalificati se ofera un salariu atractiv, comisioane si contract de munca. Spalatoria noastra se afla pe bulevard avand un vad bun cu multe masini; ☎0724.402.411/ 0722.328.782 lucisilisteanu@yahoo.com

1602. **Spalatori auto, cu/fara experienta, seriosi, corecti, mini-spalatorie auto, carte de munca, cazare gratis, plata zi lucrata 50-60 lei; ☎0765.999.927**

1603. **Spalatori** auto, personal pentru spalatorie auto aflata in zona Republica, Cora Pantelimon, spital Malaxa (str. Ion Sahighian nr. 2 sector 3). Se ofera salariu fix, carte de munca, comisioane ☎0721.135.615 catie_85@yahoo.com

1604. **Spartan** angajeaza casiera Oferim: respect, seriozitate, mediu de lucru placut, salariu atractiv si bonusuri, masa in restaurant. cerinte: responsabilitate, amabilitate, aspect fizic placut, ☎0746.204.204 recrutare@rerum.ro

1605. **Spartan** angajeaza taietor carne rotisata cu experienta in fast food tip kebab. Locatii: Cora Pantelimon, Mega Mall, Orhideea. Oferim: respect, seriozitate, mediu de lucru placut, salariu atractiv, masa restaurant; ☎0746.204.204 recrutare@rerum.ro

1606. **Specialist** resurse umane si salarizare Firma de productie incaltaminte cu 130 angajati cauta: absolvent studii superioare, absolvent curs de calificare, experienta minim 1 an. Titularul postului se ocupa de activitatile de RU si salarizare, **4.000 L;** ☎031.405.80.85 office@ginorossi.ro

1607. **Stantator** tipografie angajeaza stantator (stanta plana). Zona Republica. ☎0740.101.051 eliza@aktis.com.ro

1608. **Stivuitorist** pentru statia de sortare a deseurilor Glina. Relatii zilnic intre orele 08-17 de L-V. Calificarea de mecanic utilaj constituie un avantaj. **3.600 L;** ☎0744.324.268 comagrab@yahoo.com

1609. **Stivuitorist** cu carnet ISCIR valabil pentru tipografie situata in Otopeni. Angajare cu contract de munca. Program de lucru luni-vineri, 7.00-15.00 ☎0742.158.742/ 021.232.29.41 office@kmp.ro

1610. **Stivuitorist,** producator de semipreparate din carne. Cerinte: studii medii, autorizatie ISCIR, experienta 2 ani, disponibilitate ture. Detalii la tel. 0799933172 sau e-mail eugenia.enescu@convenience.ro ☎0799.933.172 eugenia.enescu@convenience.ro

1611. **Stivuitorist,** producator de semipreparate din carne. Cerinte: studii medii, autorizatie ISCIR, experienta 2 ani, disponibilitate ture. Detalii la tel. sau e-mail eugenia.enescu@convenience.ro ☎0799.933.172 eugenia.enescu@convenience.ro

1612. **Stivuitoristi** cu autorizatie, sector 1 Oferim salariu 1500 lei, plus bonuri de masa. Program L-V, 08-16. Detalii la numarul de telefon din anunt; ☎0755.651.839

1613. **Stivuitoristi** si muncitori necalificati. Angajez stivuitoristi si muncitori necalificati in Bucuresti pentru fabrica de tigari, aproape de metrou si alte mijloace de transport. Conditii foarte bune de munca. ☎021.231.52.00

1614. **Story** Pizza sector 6 angajeaza livratori cu auto proprii, relatii la telefon; ☎0733.751.076

1615. **Strungar** pensionar cu experienta, program scurt, atelier sector 5, lacatus confectii metalice ☎0765.898.392/ 0731.986.104

1616. **Strungar.** Detalii la sediul Radox din Bd. Timisoara 80, sector 6; ☎021.444.07.41

1617. **Sudor** in aluminiu in vederea confectionarii structurilor de mici dimensiuni. Lucru doar in atelier. Relatii la nr. de tel. ☎0786.124.787

1618. **Sudor** arcaerist, craituitor cu proba de lucru, pentru Bucuresti, sector 4. Relatii la telefon ☎0734.735.067/ 0734.735.066

1619. **Sudor** autogen angajez tinichigiu auto sau sudor autogen doar pentru inlocuit si mici reparatii la tobe de esapament! Caut persoana cu experienta in domeniu! Zona service Antiaeriana. Salariu 2500 ron net **2.500 L;** ☎0723.217.626 irinagabrielavoinea@gmail.com

1620. **Sudor** calificat Companie specializata in constructie masini de taiat marmura si prelucrare fier angajeaza sudor calificat, experienta minim 1 an, persoana serioasa. Salariu motivant: 500-600 Euro. **600 €;** sistemsafety.it@gmail.com

1621. **Sudor** cu experienta program de lucru 07.30-16.30 cu 1 ora pauza de masa de luni pana vineri. Salariu de doua ori pe luna avans lichidare plus tichete de masa. Pt. detalii sunati ☎0751.517.441

1622. **Sudor** instalatii sanitare Firma angajeaza instalatori, lucrarile sunt in Bucuresti si Ilfov, se poate oferi cazare, program luni-vineri 07:30-16:00, carte de munca. **3.200 L;** ☎0742.786.277

1623. **Sudor** si lacatus pentru confectii metalice Societate productie containere zona com. Afumati, jud. Ilfov angajeaza full-time, part-time sudor si lacatus pentru confectii metalice. Salariu de la 2000 lei, ☎0743.515.191

1624. **Sudor,** mecanici agricoli, tractorist, muncitori necaliiocati pentru societate; ☎021.492.04.38

1625. **Sudor,** Rin Grand Hotel activitate in lacatuserie si in orice tip de sudura (diverse procedee, inclusiv sudura instalatii termice). Oferim contract, salariu fix, masa asigurata, bonuri de masa. Se cere experienta si seriozitate ☎0730.777.210 resurseumane@rinhotels.ro

1626. **Sudor, societate comerciala cu sediul in Sector 6 angajam sudor. Programari interviu la tel. ☎0732.672.654/ 0722.554.851**

1627. **Sudor.** Detalii la sediul Radox din Bd. Timisoara 80, sector 6; ☎021.444.07.41

1628. **Sudori** 3500/luna. Angajam cu contract de munca, sudori Mig-Mag, pentru lucrari de intretinere si confectii metalice noi la fabrica din loc. Sindrilita, jud. If. Se cere seriozitate, experienta. Asiguram cazare + 2 mese. **3.500 L;** ☎0725.333.503

1629. **Sudori** Fabrica de confectii metalice angajeaza sudori electric si CO2. Oferim cazare gratuita. Detalii la numarul de telefon. ☎0733.366.252

1630. **Sudori** in argon, urgent, efectueaza lucrari de sudura in argon a structurilor si subansamblelor metalice realizeaza operatii de sudura ale echipamentelor industriale produse de societate (tancuri de stocare, vase, etc). **3.000 L;** ☎0752.090.192 daniela.stefan@valmix.ro

1631. **Sudori,** electricieni, instalatori tehnico sanitari compania Ham Group angajeaza sudori, electricieni, instalatori tehnico sanitari cu experienta. Persoana contact Eduard Achim; ☎0765.267.205

1632. **Sudori,** lacatusi Firma din Mogosoaia angajam pentru urmatoarele posturi vacante: sudori, lacatusi. ☎0722.105.514 ruxandra.moldoveanu@masina-engineering.com

1633. **Sudori,** lacatusi, muncitori necalificati Design Inox producator balustrade inox si fier, angajeza sudori argon, sudori electric, lacatusi si muncitori necalificati. Oferim transport si cazare. Salariu motivant in functie de competente! ☎0744.153.352 design_inox_construct@yahoo.com

1634. **Sunetist** pentru teatru privat care sa manevreze intreaga aparatura de sunet si lumini din locatie ☎0741.055.359 cristina.raducu@restaurantelisabeta.ro

1635. **Supervizor** Firma de curatenie angajam persoana dinamica, cunostinte operare calculator, permis cat. B, pentru supravegherea personalului de curatenie si a locatiilor unde se efectueaza serviciile de curatenie. **2.100 L;** ☎0751.127.227/ 0772.029.406 contact@conexclean.ro

1636. **Supervizor** firma de curatenie angajam persoana dinamica, cunostinte operare calculator, permis cat. B, pentru supravegherea personalului de curatenie si a locatiilor unde se efectueaza serviciile de curatenie. **2.100 L;** ☎0751.127.227 contact@conexclean.ro

1637. **Supraveghetoare** copii loc joaca cautam colege dinamice si responsabile carora le place interactiunea cu copiii. De la tine avem nevoie de: supravegherea atenta a copiilor; disponibilitate pentru lucrul in ture. ☎0755.080.887 hr@gymboland.ro

1638. **Supravehgetori** sala de jocuri zona Voluntari, program de lucru in ture, salariu net 2000 lei+bunusuri, nu necesita experienta, se deconteaza transportul. ☎0769.119.909 kodyyn@yahoo.com

1639. **Talpuitor** firma Dino Design Plus Srl angajeaza talpuitor manual pentru incaltaminte dama; ☎0722.373.954

1640. **TAMPLAR cu experienta, PAL melaminat, atelier zona Clinceni, angajez; ☎0724.238.773**

1641. **Tamplar** Fabrica de mobila cu sediul in Bucuresti, zona Cora Rahova angajeaza tamplar cu experienta la circular.Salariu avantajos, intre 3000-3500 lei. **3.500 L;** ☎0751.516.066 angela.anason@yahoo.com

1642. **Tamplar** in pal melaminat, munca se desfasoara in mare parte in atelier, ocazional pe teren la client acasa. Andronache, sector 2, program 08-17, L-V, salariul d

LOCURI DE MUNCĂ

1689. **Ucenic** vopsitor auto Avia Motors isi mareste echipa de profesionisti! Daca iti doresti sa lucrezi in domeniul auto, noi iti asiguram suport in dezvoltarea profesionala pentru meseria de vopsitor auto.Trimite un CV sau vino la punctul de lucru din Bucuresti, sector 6, str. Dreptatii nr. 1. Relatii la telefon. ☎0747.010.358 elisa.sarluceanu@aviamotors.ro

1690. **Universitate** de Medicina si Farmacie Carol Davila Bucuresti organizeaza concurs pentru ocuparea unui post de asistent de cercetare pe perioada determinata (01.02.2019-31.12.2020), in cadrul proiectului complex Consortiu multidisciplinar pentru sustinerea competentelor de cercetare in diagnosticarea, tratarea si identificarea de factori predictivi ai afectiunilor maligne ginecologice"/ ONCOGIN, PN-III-P1-1.2-PCCDI-2017". Conditiile de participare si documentele necesare inscrierii la concurs se pot consulta pe site-ul www.umfcd.ro. Dosarele de concurs se depun in perioada 07.01.2019-18.01.2019 pana la ora 15.00 la Biroul Incadrari- Rectorat din str. Dionisie Lupu nr. 37, sector 2, Bucuresti. Interviul se va desfasura in data de 23.01.2018, ora 10.00, la Spitalul Universitar de Urgenta Bucuresti, Disciplina Obstetrica-Ginecologie, Secretariat - etaj 5. Informatii suplimentare se pot obtine la telefon 021.601.23.65.

1691. **Vanzatoare** Angajez vanzatoare pentru magazin market, conditii avantajoase de munca, program in ture, locatie Soseaua Giurgiului sector 4 **1.900 L;** ☎0761.859.237/ 0767.041.109 multiimage@yahoo.com

1692. **Vanzatoare** aprozar (legume, fructe) in sectorul 4 (Calea Vacaresti). Program de lucru: luni-duminica, 8h/ zi in doua ture. Relatii suplimentare la telefon, ☎0722.423.057/ 0727.799.997 stefaniaguciu@gmail.com

1693. **Vanzatoare** Cofetaria Alice, Piata Iancului. Pachet salarial la angajare 1850 lei net + bonuri de masa 200 lei. Program in ture L-D, 8h/zi, 5 zile/7. Contract de munca legal. Detalii la telefon; **2.050 L;** ☎0741.037.366 resurseumane@cofetariaalice.ro

1694. **Vanzatoare** cu experienta pentru magazin alimentar situat pe b-dul 1 Decembrie. ☎0722.156.923

1695. **Vanzatoare** cu experienta pentru magazin incaltaminte dama. Oferim salariul fix + comision. Contacteaza-ne telefonic si poti deveni colega noastra. ☎0721.251.764 office@carmineshoes.ro

1696. **Vanzatoare** magazin alimentar zona Floreasca;

1697. **Vanzatoare** Magazin cu articole pentru copii aflat in galeria comerciala Auchan Titan. Cautam persoane sociabile, corecte, cu energie si voie buna. Salariu fix + comision din vanzari. Fara limita de varsta. ☎0722.764.618

1698. **Vanzatoare** magazin mixt pentru Prosper, Plaza, Calea 13 Septembrie, program flexibil, salariu motivant. ☎0770.192.110

1699. **Vanzatoare** mini market in zona Piata Victoriei angajeaza fete cu experienta in domeniu vanzare cu carte de munca. Program de 12 ore cu 6 libere pe luna. **2.500 L;** ☎0746.141.181/ 0761.677.252 magazinmaximuniversal@gmail.com

1700. **Vanzatoare** mini market in zona Piata Victoriei angajeaza fete cu experienta in domeniu vanzare cu carte de munca. Program de 12 ore cu 6 libere pe luna. **2.500 L;** ☎0746.141.181/ 0761.677.252 magazinmaximuniversal@gmail.com

1701. **Vanzatoare** nou 2018, cu experienta in complexul IDM Basarab (vizavi pod Basarab) in magazin imbracaminte barbati (costume sacouri camasi pantaloni) relatii la telefon. **1.900 L;** ☎0786.869.433 ltricrolux@gmail.com

1702. **Vanzatoare** numai cu experienta pentru magazine specializate carne pui si curcan in Bucuresti, piata Obor, hala noua, conditii avantajoase, program o saptamana cu o saptamana, **2.000 L;** ☎0737.222.666 contact@carnepui.ro

1703. **Vanzatoare** patiserie, zona Stefan cel Mare 1-3, angajam full time si part time, sambata-duminica liber; ☎0722.558.062

1704. **Vanzatoare** pentru Cofetaria Aldorin zona Berceni sector 4 ☎0770.712.222/ 0722.613.281 eximaldorin@yahoo.com

1705. **Vanzatoare** pentru magazin alimentar in sectorul 2, Bd. Basarabia 100. Salariul oferit este de 2.300 Lei. Pentru mai multe detalii va rugam sa ne sunati la tel. **2.300 L;** ☎0724.545.414

1706. **Vanzatoare** pentru magazin alimentar non-stop, zona Piata Giulesti. Salariu 1500 lei net. Program de zi. **1.500 L;** ☎0735.670.721/ 0735.670.721 sandu.grigore@gmail.com

1707. **Vanzatoare** pentru magazin de panificatie in zona Piata Norilor sector 4. ☎0722.276.200

1708. **Vanzatoare** pentru magazine cu lenjerie intima Jolidon din Complexul comercial IDM Basarab sect 1 si Complexul comercial SIR sect 6. Salariul minim incepe de la 1.800 lei net. Tel: ☎0771.056.425 pnandora@gmail.com

1709. **Vanzatoare** Q s Inn angajeaza personal vanzare pentru preparate linie calda. Program de l-v: 8 h, weekend liber, salariu avantajos, o masa la pranz asigurata. CV la email: ☎0756.363.055 Roxana.arghiriade@qsinn.ro

1710. **Vanzatoare** - cofetaria Art Dessert, Bucurestii Noi vanzatoare cofetarie, zona Bucurestii Noi; Salariu net de 2100 lei (dupa primele 3 luni); contract pe perioada nedeterminata; Adresa: Sos. Buc. - Targoviste nr. 22, Sector 1; **2.100 L;** ☎0722.305.398 emilia@emex-romania.ro

1711. **Vanzatoare** bufet - cantina Bistro Militari cu experienta in comert, alimentatie pt. bistro- cantina Militari. Program: luni-vineri 7-15, sau 10-18. Pachet salarial 2100lei/net, carte munca, bonificatii, comisioane incluse, sambata duminica inchis **2.100 L;** ☎0737.568.216

1712. **Vanzatoare** Cato Lipscani Cato Lipscani angajeaza vanzatoare. Salariu incepand de la 2000 lei net, in mana, **2.000 L;** ☎0762.344.122 cato.bucuresti@gmail.com

1713. **Vanzatoare** cu experienta in magazin alimentar, program 8 ore, Piata Straduintei (Cultural). ☎0723.165.846

1714. **Vanzatoare** cu experienta Unic importator in Romania al produselor cosmetice Kallos angajeaza vanzatoare cu experienta pentru magazinul propriu din Iulius Mall, Cluj Napuca. CV la fax: 0265316555 sau la email:tordai@tordai.ro. tordai@tordai.ro

1715. **Vanzatoare** cu experienta produse din carne angajez vanzatoare cu experienta produse din carne, salariu atractiv, tichete de masa, contract de munca; ☎0723.282.402 dliviu70@yahoo.com

1716. **Vanzatoare** cu experienta, magazin alimentar minimarket, zona Buzesti-Berzei, carte munca, salariu in mana 2500 lei, 5 zile pe saptamana, program 09.00-19.00. 2 week-end-uri se lucreaza si 2 libere. Seriozitate. **2.500 L;** ☎0760.064.046 aioan.mail@gmail.com

1717. **VAnzatoare** cu experinta unic importator in Romania al produselor cosmetice Kallos, angajeaza pentru magazinul propriu din Auchan Militari, Bucuresti vanzatoare cu experienta. CV la fax: ,email:george_tordai@yahoo.com ☎021.460.08.45 george_tordai@yahoo.com

1718. **Vanzatoare** la showroom in zona Doraly, domeniu de activitate electrocasnice, salariu atractiv, carte de munca, cv la adresa de mail, mai multe detalii la telefon ☎0720.956.956 saim@zilan.ro

1719. **Vanzatoare** lactate- Cora Alexandriei 10 zile Contract: 10-19 Decembrie. Persoana servire/ cantarire lactate la vitrina 10 zile. (Plata pe card). Program: 7:00-15:00/ 14:00-22:00. Experienta similara si seriozitate, varsta minim 19 ani. **750 L;** ☎0730.073.940 cristina.radu@flm.ro

1720. **Vanzatoare** magazin alimentar zona Republica Asteptam CV-ul dv. la adresa de mail sau sunati; ☎0735.162.588 manololmdistribution@gmail.com

1721. **Vanzatoare** magazin deco, uz casnic, situat in Dristor, in spate la Mc Donald's, program 2 zile lungeaza cu 2 zile libere, prog. mag. l-v: 9-20, s: 9-14, d: 9-14. Salariu 1500 net. Contract per. nedeterminata, cerem si oferim seriozitate. **1.500 L;** ☎0721.544.982 Office@productdevelopment.ro

1722. **Vanzatoare** magazin deco/uz casnic Crangasi situat in Crangasi, program 2 zile lucratoare cu 2 zile libere, prog. mag. l-v 9-20, s 9-17, duminica 9-14. Salariu 1500 net. Contract per. nedeterminata. Oferim si cerem seriozitate. Nu necesita exp. **1.500 L;** ☎0721.544.982/ 0745.503.179 Office@productdevelopment.ro

1723. **Vanzatoare** magazin Diham Angajam vanzatoare pentru tura de noapte la magazin mixt aflat in sector 3 zona Diham. Mai multe detalii la tel. **1.800 L;** ☎0766.651.618

1724. **Vanzatoare** magazin jucarii Piata Veteranilor, La 1 min de metrou Lujerului, program 2 zile lucratoare cu 2 libere. Prg mag l-v: 09.00-20.00, s: 09.00-17.00, d: 09.00-14.00. Contract per. nedeterminata. Nu necesita experienta. Salariul net, **1.500 L;** ☎0721.544.982/ 0745.503.179 Office@productdevelopment.ro

1725. **Vanzatoare** magazin lenjerie intima centrul comercial Auchan Titan;

1726. **Vanzatoare** magazin mobila Producator paturi tapitate si mobilier. Experienta nu este obligatorie, dar este un avantaj. Salariul si programul de lucru se vor negocia in urma interviului. Bonusuri la fiecare vanzare, **2.000 L;** ☎0768.323.784 Mierloianamaria@yahoo.com

1727. **Vanzatoare** mega mall angajez vanzatoare pentru o insula in mega mall care comercializeaza cadouri impachetate in baloane si in cutii; **1.700 L;** ☎0764.625.472 accentfashion17@yahoo.com

1728. **Vanzatoare** minimarket cu experienta. Program in ture. Conditii foarte bune de lucru; mediu placut. Cerem si oferim seriozitate.salariu 2000 Lei (in mana), bonusuri lunareMilitari Residence, sector 6 **2.000 L;** ☎0724.290.243 OFFICE@IMPULS-CONCEPT.RO

1729. **Vanzatoare** minimarket zona Teiul Doamnei; ☎0722.408.198

1730. **Vanzatoare** minimarket Militari Residence, cu experienta. Salariul net (in mana) 2000 Lei. 6 zile libere pe luna. Program in ture **2.000 L;** ☎+40724290243 office@impuls-concept.ro

1731. **Vanzatoare** parfumuri vanzari in Carrefour Colentina sect 2, selectam personal vanzari, insula parfumuri, program o zi/o zi, 1 week liber, 1 week ocupat, venit fix,1500, venit aprox. 1.500-2500, **2.000 L;** ☎0726.059.222 oana_dn74@yahoo.com

1732. **Vanzatoare** patiserie Cu sau fara experienta. Program: L-V 06-16.30, S-D liber. Zona Colentina Fundeni **2.400 L;** ☎0742.266.859

1733. **Vanzatoare** patiserie program 8 ore pe zi +un weekend da unu nuprogramul in 2 schimburi o saptamana dimineata de la 5:30la 13.30 o sapt. dupa amiaza de vla 13:30 la 21:30 zona Tineretului; **2.400 L;** ☎0761.116.622 gywliano@yahoo.com

1734. **Vanzatoare** patiserie zona metrou Muncii, program o zi cu o zi, salariu motivant in functie de abilitati **2.000 L;** ☎0764.406.268

1735. **Vanzatoare** patiserie, program 8 ore pe zi in 2 schimburi, o sapt. dimineata de la 5:30 la 13:30, o saptamana dupa amiaza de la 13:30 la 21:30, si 2 sambete pe luna de la 5:30-16:00, zona Stefan cel Mare, **2.200 L;** ☎0761.116.622 gywliano@yahoo.com

1736. **Vanzatoare** patiserie, personal patiserie. Zona Mihai Bravu Vitan angajam personal patiserie cu experinta sau fara covrigari ajutor patiseri vanzatoare; ☎0721.880.281

1737. **Vanzatoare** pentru cofetarie zona Piata Minis; ☎0786.392.091

1738. **Vanzatoare** pentru cofetarie zona Stefan cel Mare; ☎021.212.35.40

1739. **Vanzatoare pentru locatiile Tip Top din Bucuresti. oferim: salariu motivant, bonus din vanzari, program flexibil, informatii la tel. ☎0732.672.654**

1740. **Vanzatoare** pentru magazin alimentar situat in Militari Residence, program flexibil, salariu **1.700 L;** ☎0766.074.163

1741. **Vanzatoare** pentru magazin market Ne marim echipa, program non stop in ture 2 zile de zi, 2 zile de noapte, 2 zile libere. Magazinul se afla pe Soseaua Giurgiului.Ofer salariu motivat si contract de munca. Rog seriozitate; ☎0761.859.237/ 0767.041.109 topdinamic@yahoo.ro

1742. **Vanzatoare** pentru magazin, doamne sau domnisoare dornice de a lucra in domeniul fashion. Cu sau fara experienta, cu abilitati in comunicare. Activitatea se desfasoara in Unirea Shopping Center. Relatii la telefon. ☎0727.770.367

1743. **Vanzatoare** presa la chiosc sector 2, cu CM, salariu 1.000- 1.500 lei net; ☎0722.250.795

1744. **Vanzatoare** raion mezeluri Angajam vanzatoare pentru raion mezeluri in sectorul 5. ☎0720.029.960/ 0761.330.988 colibasanu@yahoo.com

1745. **Vanzatoare** sau vanzator, nou 2018. Firma confectii haine barbatii angajam vanzatoare sau vanzator doar cu experienta in complexul comercial IDM Basarab vizavi pod Basarab cu program full, L-S: 10-20, D: 10-16, **1.900 L;** ☎0786.869.433 ltricrolux@gmail.com

1746. **Vanzatoare,** vanzator, zona Berceni, sector 4, rog seriozitate; ☎0786.434.343 fi0la@yahoo.com

1747. **Vanzatoare,** modelator in zona Afi Cotroceni simigeria Luca Afi Cotroceni, angajeaza: vanzatoare si modelatori. Oferim salariu 2000 lei si program flexibil. Pentru mai multe detalii, va rugam sa ne contactati la nr - Vasile ☎0752.891.232 recrutare@simigerialuca.ro

1748. **Vanzatoare,** modelator in zona Piata Romana Simigeria Luca, Piata Romana, angajeaza vanzatoare si modelator. Oferim salariu 2000 lei si program flexibil. Pentru mai multe detalii, va rugam sa ne contactati la nr, Madalina. ☎0768.932.493 recrutare@simigerialuca.ro

1749. **Vanzatoare,** modelator in zona Piata Victoriei Simigeria Luca, Piata Victoriei, angajeaza vanzatoare si modelator. Oferim salariu 2000 lei si program flexibil. Pentru mai multe detalii, va rugam sa ne contactati la nr, Gabriela. ☎0743.544.027 recrutare@simigerialuca.ro

1750. **Vanzatoare,** modelator in zona Tineretului Simigeria Luca Tineretului angajeaza vanzatoare si modelator. Oferim salariu 2000 lei si program flexibil.Pentru mai multe detalii, va rugam sa ne contactati. Nicu; ☎0763.319.833 recrutare@simigerialuca.ro

1751. **Vanzatoare,** modelator, ajutor pizzer Piata Unirii Simigeria Luca Piata Unirii angajeaza vanzatoare, modelator si ajutor pizzer. Oferim salariu 2000 lei si program flexibil. Pentru mai multe detalii, va rugam sa ne contactati. Iulia; ☎0723.059.813 recrutare@simigerialuca.ro

1752. **Vanzatoare,** modelator, in zona Piata Domenii Simigeria Luca Piata Domenii, angajeaza: vanzatoare, modelatori. Oferim salariu 2000 lei si program flexibil. Pentru mai multe detalii, va rugam sa ne contactati la nr, Rodica. ☎0773.369.050 recrutare@simigerialuca.ro

1753. **Vanzatoare,** operator calculator salariu motivant, zona Doraly, pentru relatii sunati la nr. de tel. ☎0721.739.111/ 0767.709.529 viovioselena@yahoo.com

1754. **Vanzatoare,** patiser si modelator covrigi cu experienta, in sectoarele 4 si 5; vanzatoare in domeniul panificatie si patiserie. **1.800 L;** ☎0743.278.200

1755. **Vanzatoare,** urgent magazin imbracaminte zona Morarilor contract 8 ore 2 schimburi, se lucreaza doua sambete si duminici pe luna, pensionara, somera 1500 net, CV poza sallexsallex@yahoo.com sau 0755368369 dupa ora 10.00 **1.500 L;** ☎0755.368.369 sallexsallex@yahoo.com

1756. **Vanzatoare,** vanzator Angajez vanzatoare, vanzator PC angajeaza vanzatoare, vanzator, pentru minimarket in zona str. Polona, Stefan cel Mare, Calea Floreasca, program 7 ore. **1.600 L;** ☎0786.461.145 Dincamarian74@gmail.com

1757. **Vanzatoare,** vanzator la magazin alimentar program in ture, 2 zi, 2 noapte, 2 libere. Salariu atractiv 10 libere pe luna. Magazinul se afla pe soseaua Giurgiului. ☎0761.859.237/ 0767.041.109 rizeavali@gmail.com

1758. **Vanzatoare,** vanzatori cu experienta pentru magazin mixt, magazin de cartieer, program flexibil. Mai multe relatii la telefon. ☎0765.676.459/ 0765.676.459

1759. **Vanzatoare. Magazin comert cu amanuntul, angajam vanzatoare cu experienta, in conditii avantajoase; ☎0722.455.754**

1760. **Vanzatoare/vanzator** Cofetaria Armand angajeaza vanzatoare sau vanzator in sediul nostru din str. Armand Calinescu, nr. 25, sector 2 si in locatia din Mall Jolie Ville, str. Erou Iancu Nicolae, Voluntari. ☎0723.197.732 cristina.ghiurluc@cofetariaarmand.ro

1761. **Vanzatoare/vanzator** la magazin alimentar non stop, program in ture, salariu atractiv 10 libere pe luna. Magazinul se afla pe Soseaua Giurgiului in sector 4; ☎0767.041.109/ 0761.859.237 multiimage@yahoo.com

1762. **Vanzator** angajam vanzator/ vanzatoare pentru cantina - restaurant, sectorul 2- in apropriere de statia de metrou Pipera, cu program de 8 h de luni pana vineri; ☎0783.280.679 office@enigmaconsulting.ro

1763. **Vanzator - vanzatoare pentru magazin mixt - produse de uz casnic. Piata Minis Titan. Solicitam seriozitate; ☎0736.557.770**

1764. **Vanzator** cofetarie, pentru vanzare produse cofetarie **2.000 L;** ☎0729.106.169 alina@laiancu.ro

1765. **Vanzator** de produse editorial, experienta nu este necesara, training gratuit la locul de munca. Salariu pornind de la 1.900 ron. Oferim cazare; ☎0728.650.079

1766. **Vanzator** la restaurant in mall Baneasa asigura gestionarea incasarii banilor, respecta timpii de servire catre clienti, sugereaza produse. Asigura si pastreaza curatenia in zona de servire, raspunde de aspectul produselor; **2.200 L;** ☎0743.155.016 ioana.ciuca@scandia.ro

1767. **Vanzator** pentru minimarket zona Doamna Ghica; ☎0722.516.501

1768. **Vanzator** presa cu experienta, salariu atractiv. Pentru mai multe detalii sunati la nr de telefon ☎0722.631.339

1769. **Vanzator** produse IT si electrocasnice Cora Pantelimon angajeaza! Oferim bonus in functie de performanta si vanzare, prime, sporuri, bonuri de masa, decont transport, abonament la o clinica privata; ☎0757.094.291 ivesa@cora.ro

1770. **Vanzator produse proaspete - Auchan Militari, angajeaza cu sau fara experienta. Se asigura contract de munca pe perioada nedeterminata, 8 h/zi, formare la locul de munca. Vino sa descoperi beneficiile de a face parte din echipa Auchan. CV-urile pot fi trimise pe adresa de email sau depuse la Serviciul Clienti din incinta magazinului. Informatii pot fi obtinute la nr.: ☎0374.101.324 militari@auchan.ro**

1771. **Vanzator** pt market, magazin turcesc, zona Colentina, Avion, cu salariu avantajos; ☎0737.201.216

1772. **Vanzator,** vanzatoare Minimarket Klauss angajeaza vanzatori cu sau fara experienta. Salariu atractiv. Conditii de munca avantajoase. Salariu 1800 ron (in mana) in primele trei luni si apoi 2000 ron, **1.800 L;** ☎0723.309.029

1773. **Vanzator,** vanzatoare supermarket, minim 8 clase, aspect fizic ingrijit in cartierul Colentina (strada Teiul Doamnei), sector 2 cu program de lucru in doua schimburi. ☎0726.687.006

1774. **Vanzator,** vazatoare cofetarie sau cofetar angajez in zona Bucurestii Noi, piata 16 Februarie: cofetar/areasa, vanzator/are. Cerinte: minima experienta in domeniu, aspect placut; Salariu atractiv. ☎0770.504.387 vanylla_man@yahoo.com

1775. **Vanzator/vanzatoare.** Angajam vanzator/vanzatoare la un magazin gourmet din incinta mall-ului Baneasa Shopping City, salariul incepand de la 2000 - 5000 lei/ luna. Mai multe detalii la nr. de tel. **2.500 L;** ☎0745.095.555 zimbria.baneasa@yahoo.ro

1776. **Vegas** Studio ofera tuturor modelelor sansa de a castiga lunar veniturl de mii de dolari prin intermediul unui PartyJob. Oferim venit minim garantat de 4000 lei/luna sau procent intre 50%-70%; **5.000 €;** ☎0764.811.101/ 0738.741.177 office@vegas-studios.ro

1777. **Verificator** comenzi depozit in cadrul unei fabrici specializata in distribuirea de produse publicitare din Bucuresti. Program lucru: l-v in 2 schimburi. Minim 3 luni experienta in domeniu. **2.400 L;** ☎0799.762.360 Job@personnel.com.ro

1778. **Verificatori** turbine, componente din turbine auto Salariu atractiv, bonuri de masa si bonus lunar de performanta. Program L-V, 8 ore/zi, 3 schimburi. Transport asigurat si gratuit. Daca sunteti interesat de acest post, va rugam sa ne atasati un CV; ☎0755.651.839 diana.resurseumane@gmail.com

1779. **Vermo** Facility Services angajeaza agent curatenie VFS angajeaza operator curatenie pe perioada nedeterminata femei si/sau barbati) pe zona Bucuresti. Serviciile se vor presta in cladiri de birouri, Relatii la tel; ☎0746.236.789

1780. **Vopsitor** pentru suprafete lemnoase (MDF). Salariu initial in functie de experienta(1700-2200 lei net). Dupa perioada de proba: majorare salariala, decontare transport si tichete de masa **2.500 L;** ☎0723.165.515 office@woodmakeup.ro

1781. **Vopsitor** auto Daca iti doresti sa lucrezi intr-un mediu profesionist trimite un CV la email sau vino la punctul de lucru din Bucuresti, sector 6, str. Dreptatii nr. 1. Relatii la telefon, ☎0747.010.358 hr@aviamotors.ro

1782. **Vopsitor** auto, Constanta Avia Motors Constanta angajeaza vopsitor auto. Daca iti doresti sa lucrezi intr-un mediu profesionist trimite un CV pe mail sau vino la punctul de lucru din Constanta, Soseaua Mangaliei 217, ☎0747.010.358 elisa.sarluceanu@aviamotors.ro

1783. **Vopsitor** camioane si remorci reprezentanta service camioane si remorci angajam vopsitor auto cu experienta. Oferim conditii bune de lucru si veniturl lunare 2.500-4.500 lei, bd. Preciziei. Rog trimiteti CV la email; **4.500 L;** ☎0749.102.603/ 0749.102.608 resurseumane@edparts.ro

1784. **Vopsitor.** Detalii la sediul Radox din Bd. Timisoara 80, sector 6; ☎021.444.07.41

1785. **Vulcanizator** auto cu experienta, in zona Prelungirea Ghencea nr. 107, ofer salariu plus comision din incasari, inclusiv cazare. Rog seriozitate; ☎0768.411.929 crimi_viorel2008@yahoo.com

1786. **Vulcanizator,** service roti angajeaza vulcanizator cu experienta, program de lucru 8 ore, salariu fix 4000 ron. Sector 1. **4.000 L;** ☎0758.548.261

1787. **Vulcanizator,** mecanic vulcanizator, ucenic vulcanizator cu sau fara experienta, zona Luica, sector 4. Contract munca, salariu brut afisat, **2.810 L;** ☎0722.732.794 vadrexim@yahoo.com

1788. **Vulcanizatori** autoo cu experienta si cunostinte spalatorie auto. Posibilitati cazare, salariu plus comision 2400 lei; ☎0744.377.851

1789. **Zidari,** 20 de zidari. Salariu brut 4132 Ron. Salariu net 2800 ron. Salariu net cuprinde: 2.385 Ron in cont, 315 Ron bonuri de masa, 100 Ron bonus Paste si Craciun. Zona de lucru Auchan Militari, **4.132 L;** ☎0733.822.822 contact@transparentresidence.com

1790. **Zidari, dulgheri si necalificati, firma constructii. Cazare asigurata, se face contract de munca, salarii intre 3.500 - 4.500 lei; ☎0765.600.088**

1791. **Zilieri.** Vrei sa iti rotunjesti veniturile?Ei bine, vino in echipa noastra de zilieri. Poti castiga intre 100 si 150 lei pe zi, iar programul îl faci in functie de disponibilitatea ta. Pentru mai multe detalii sau inscrieri:contacteaza-ne la numarul de tel. ☎0738.749.656

1792. **Zugrav,** faiantar experienta, banii seara, 130 lei/zi, zugrav experienta glet plata la zi sau saptamana, doar persoane serioase si de calitate, exclus alcoolici sau falsi meseriasi, la ap.vile si scari de bloc, rog si ofer seriozitate; prog. 8-18. **130 L;** ☎0766.228.168

1793. **Zugravi** si muncitori necalificati, seriosi, dornici de munca pentru firma de amenajari interioare; ☎0732.423.096

1794. **Zugravi,** angajam 20 de zugravi. Salariu brut 4132 Ron. Salariu net 2800 Ron. Salariu net cuprinde: 2385 Ron in cont, 315 Ron bonuri de masa, 100 ron bonus Paste si Craciun. Zona de lucru Auchan, Militari **4.132 L;** ☎0733.822.822 contact@transparentresidence.com

1795. **Zugravi,** faiantari, muncitori amenajari Societate angajam personal constructii amenajari interioare, faiantari, zidari, zugravi, etc. Se ofera salariu si bonusuri. Detalii la telefon; ☎0722.647.127 office.upre@gmail.com

Oferte part time

1. **Activitate** coordonare franciza, castig 1.200 Euro, necesita PC. Trimiteti CV la: ☎0722.555.455 oportunitate21@gmail.com

2. **Activitate** inteligenta, 3-4 ore/zi, activi si pensionari, minim liceul, venit progresiv motivant, Vlad; ☎0723.595.764

3. **AGENT** curatenie, firma de curatenie angajeaza personal pentru curatenie. Zona Afi Park 4-5. Pentru mai multe detalii ne puteti contacta la tel. si email, **850 L;** ☎0742.262.700 angajari@artfm.ro

4. **Agent** curatenie Firma curatenie cauta femeie pentru birouri Bucuresti, zona Fashion House Militari, program 4 zile pe saptamana (luni-joi), 8 ore/zi. Salariul net 1200 ron/luna. Se ofera si abonament Ratb lunar. **1.200 L;** ☎0722.590.504 adriana@prieteniicurateniei.ro

5. **Agent** curatenie, pentru echipa de curatenie, Bucuresti, zona centrala. Program de lucru 6-9, de luni pana vineri. Detalii la telefon. ☎0722.384.131

6. **Agenti** de asigurari in sistem de brokeraj, vrei sa castigi bani activand intr-un domeniu atractiv, care ramane in permanenta de viitor, într-o companie de top pe piata de asigurari din Romania. Te asteptam sa te alaturi echipei Ritter Broker ☎0374.600.700/ 0755.100.102 office@ritter.ro

7. **Agenti** teren HoReCa sau/si director retea agenti de teren domeniu HoReCa sau/si Director cu retea. Salariu: 3000-4500 lei +comision 10 lei/client recrutattotal comisioane lunare 5000 euro). Nu este necesara cunoasterea unei limbi straine; **5.000 €;** ☎0730.222.270/ 0720.057.901

8. **Ai acnee pe fata? Poti castiga bani. Recrutam barbati cu acnee (cosuri) pe fata, cu varsta cuprinsa intre 18-40 ani, pentru testarea unor produse dermato-cosmetice. Pentru detalii, va asteptam la sediul nostru din Bld. Marasesti, Nr. 64-66, Sector 4, Bucuresti. Tel: 021/3357090/91.Efortul dumneavoastra va fi remunerat cu 500 lei. ☎021.335.70.90**

9. **Ajutor** in bucatarie pentru curatat legume curatenie si spalat vase, program luni-vineri 14:00-19:00 si 2 sambete/luna 07:00-12:00.O masa pe zi, contract de munca, posibilit. de avansare, zona metrou Costin Georgian. **1.000 L;** ☎0749.997.100 comenzi@bucateperoate.ro

10. **Asistent** medical, cabinet oftalmologic asistent/a medicala. Pentru cabinet de oftalmologie cu activitate mixta (in sistem privat si în legatura cu asigurarile de sanatate). Nu e necesara experienta in oftalmologie. Acceptam pensionari. ☎021.410.91.10 receptie@euro-optics.ro

11. **Asistenta** manager Daca esti o tanara draguta, placuta, dornica de un job stabil si confort financiar putem colabora imediat. Acceseaza whatsapp pentru mai multe detalii, **3.700 L;** ☎0756.538.209

12. **Asistenta** manager se cauta o tanara sociabila, organizata, atenta la detalii pentru un post de asistenta a unui manager. Fara experienta. Program flexibil, poate fi studenta. Se poate asigura cazare. CV+foto pe email: **500 €;** stanciusimona07@gmail.com

13. **Asistenta** manager general Tanara draguta, sociabila, abilitati de comunicare. Cunostinte limba engleza si operare PC. Posibilitatea dezvoltare cariera. Program flexibil, poate fi studenta. Salariu atractiv. CV+poze pe email. stanciusimona07@gmail.com

14. **Asistenta** online Castiga 10.700 $/ luna. Activeaza ca model online si beneficiezi de bonus 3000 lei la angajare, fitness si make-up gratuit. Program la alegere. Sunt acceptate si persoane fara experienta. Salariu 4000, **7.900 €;** ☎0744.378.116 officemystic@yahoo.com

15. **Asistenta** pasionata de croitorie, probe vestimentare pentru excursie riscanta. Cerinte: incadrata disponibila pentru voluntariat; ☎0760.056.798

16. **Asistenta** Personala aspect fizic placut, pozitiva, sociabila, cu sau fara experienta, program flexibil 2-3 ore pe zi, salariu avantajos, rog descriere cu foto pe whatsapp / e-mail. ☎0735.984.504 smartmedia93@yahoo.com

17. **Asistenta** personala director general Director companie multinationala, 43 ani, caut o asistenta personala pentru o colaborare, part time, pe termen lung. Rog prezentare cu poze la adresa. Varsta maxima 30 ani. **4.500 L;** sorinm2009@yahoo.com

18. **Asistenta** personala, dezinhibata, aspect fizic placut, abilitati de comunicare. Salariu avantajos, program flexibil 2 ore pe saptamana, plata zilnica. Pentru inscriere rog email cu poze si date; uninsdistins@yahoo.com

19. **Asistenta** personala, draguta, discreta,dezinhibata, inteligenta, nu conteaza experienta, 2-3 ore sapt., plata generoasa, poze, descriere pe mail, bonus la casting de la 500 ron, **5.000 L;** ☎0724.040.460 rrobert.ideal.construction@gmail.com

20. **Asistenta** personala, frumoasa, open mind, pentru director firma de 36 ani, 2 zile/ saptamana, salariu/ luna, **4.500 L;** ☎0753.862.082

21. **Asistenta** personala, prezentabil, caut asistenta personala, draguta, 2-3 ore pe saptamana. Seriozitate si confidentialitate. Astept email cu foto; affection122016@gmail.com

22. **Asistenta** personala/manager Rasig Imobiliare, angajeaza asistenta personala pentru directorul general; **3.500 L;** ☎0732.211.111 daniel.raeceanu@rasig.ro

23. **Barista** cu sau fara experienta pentru coffeshop din zona centrala, sambata si duminica - part time. Mai multe informatii la tel. sau CV in email ☎0745.574.230/ 0745.574.230 ella.translucid@gmail.com

24. **Bona** Cautam bona pentru baietel 2 ani si 4 luni, program 8-18 de luni pana vineri, libere la nevoie, locuim in Berceni, tel. ☎0723.131.013

25. **Bona** in Drumul Taberei. Angajez doamna pentru ingrijire baietel de 2 ani program de wekend vineri sambata si duminica program de duba amiaza. Se plateste 10 lei ora si se plateste taxiul la plecare. **10 L;** ☎0721.062.937

26. **Bona,** zona Mall Vitan program L-V 14.30-19.30, pt 2 baieti de 3 si 5 ani (merg la gradinita). Cerinte: studii medii, activa, varsta 40-60 ani. Disponibila 9 ore/zi in caz de boli, vacanta si se plateste extra. Salariu negociabil. **1.500 L;** ☎0761.114.161 vision_ro@yahoo.com

27. **Bona-ajutor** mamica, 6h/zi, zona Obor angajam o doamna calda, grijulie pt un baietel de 4 luni. Atributiile sunt pt copil si se vor desfasura impreuna cu mamica. Program: 09:00-15:00,L-V. Angajare imediata si colaborare pe termen lung: **1.400 L;** ☎0721.129.288/ 0738.553.001

28. **Broker** asigurari Cautam broker de asigurari cu sau fara experienta, cu dorinta de colaborare pe termen lung. Cerinte minime: Bacalaureat absolvit, cunostinte minime de operare PC. Nu exista target, program sau sef. **1 L;** ☎0724.066.584

29. **Casier,** firma de administrare imobile Scomet angajam casier cu permis si masina. Program 16.30-21.00, **1.000 L;** ☎021.336.77.44 office@scomet.ro

30. **Casting** film doamne si cupluri, cautam doamne si cupluri 18-60 ani cu aspect fizic ingrijit, pentru casting film. ☎0743.475.434 castingmodel@gmx.us

31. **Colaborare** asigurari Caut colaborator intermediere asigurari. Incheiem orice tip de asigurare. Part -Time la domiciliu dumneavoastra sau al clientilor.Venitul reprezinta procent din vanzari plus bonusuri. **1.500 L;** ☎0765.235.340 con.flo_63@yahoo.com

32. **Colindatori** Cautam o persoana ce stie sa cante la chitara, fluier, flaut si o persoana cu voce pt un grup de colindatori. Persoane iubitoare de colinde, care cunosc colindele sau care sunt dispuse sa invete, ☎0730.322.320

33. **Contabilitate** primara Restaurant situat in spatiul comercial Mega Mall angajeaza cu contract de munca persoana pentru contabilitate primara, cu experienta in domeniul Horeca, pentru un program de lucru part time/full time. hbb7777777@gmail.com

34. **Conversation** in romanian language. I'm looking for someone, preferably a student, to help me with learning romanian language, especially with conversation. jan.filip@jfimedia.cz

35. **Editor** video si foto, urgent 1000-2000 ron/luna. Angajam editor de video si foto cu experienta. Editare de Carti Electronice, Poze si Video pentru Instagram/Facebook, Webinars, Reports, Video. Se lucreaza in limba Engleza dar nu este obligatorie. **2.000 L;** richardwalton.ltd@gmail.com

36. **Electrician** in retele de MT si JT, intr-un mediu sigur si de viitor, in Municipiul Bucuresti. S.C.Luxten Lighting Company S.A. iti ofera posibilitatea sa lucrezi. Oferim urmatoarele avantaje: salariu atractiv; bonusuri pentru munca in accord; spor pentru orele suplimentare; 3 prime anuale. CV-urile se primesc la adresa de e-mail. Pentru cei interesati sa se angajeze, va stam la dispozitie cu detalii la telefon. Va asteptam sa va primim in echipa Luxten; ☎021.668.88.19/ 0372.192.183 office@luxten.com

37. **Femeie de serviciu program de lucru flexibil, luni- vineri, salariu avantajos, contract de munca, bonuri de masa, locatie centrala Piata Muncii si Unirii; ☎0765.517.197**

38. **Femeie** de serviciu part time , prestarea de servicii de curatenie la un nivel optimContract de munca pe perioada nedeterminata, mediu de lucru placut. Pachet salarial: salariu fix + tichete de masa. Companie Centru Spa ☎0726.566.634 alinamokanu83@gmail.com

39. **Femeie** de serviciu pentru curatenie casa si birouri, 2 zile pe saptamana, zona Domenii - Piata Victoriei, salariu pe luna **950 L;** ☎0753.148.369

40. **Femeie** de serviciu, 2 ore pe zi, in zona Unirii, Cantemir. ☎0723.333.543 Alina.tudor23@yahoo.com

41. **Femeie** pentru curatenie birouri Galati Firma de curatenie Exclusive Facility Management angajeaza femeie - pension

LOCURI DE MUNCĂ

4. **Anglia** Anglia, fete, caut colaborare cu fete +18 pentru escorta si masaj in Anglia. Casa privata, locatie centrala, program flexibil. Ofer cazare, anunturi pe situri, detalii pe whatsapp. ☎+447491911454 saragirl729@gmail.com

5. **Anglia** ,Londra Uk , escorte Londra Uk , cluburi de lux ofera locuri de munca pt d-soare si doamne 18+, pe flaturi sau club , cu sau fara experienta , ca escorte sau dame de companie .Publicitatea se face pe site-uri de top platite cu optiuni full , gen VIP-Featured.Se lucreaza pe apartamente de lux , garantam castiguri mari si experienta in domeniu .Plata se face zilnic , comisionul este de 50 % si oferim discretie absoluta .Contactati-ne pe tel / what's up . Pentru angajare avem nevoie de cateva poze reale ☎00447459770496

6. **Anglia** colaborare tinere pentru servicii de escort Fete dragute pentru a lucra ca escorte in Anglia. Castiguri atractive, foarte usor poti ajunge la minim 5.000 de lire sterline pe luna. 100% seriozitate, discretie. Mai multe detalii la telefon. **6.000 €;** ☎+447760474834

7. **Anglia** urgent escorta Anglia urgent escorta cu fara experienta minim 18 ani cer si ofer seriozitate de preferabil limba engleza mai multe detalii pe whatsapp ☎+447723904415 escorthot2018@gmail.com

8. **Anglia,** tinere dragute 18+, se lucreaza pe flaturi sau club, cu sau fara experienta, ca escorte sau dame de companie. Publicitatea se face pe site-uri de top platite cu optiuni full, gen VIP-Featured. Se lucreaza pe apartamente de lux, garantam castiguri mari si experienta in domeniu. Plata se face zilnic, comisionul este de 50 % si oferim discretie absoluta. Contactati-ne pe tel./ what's up. Pentru angajare avem nevoie de cateva poze reale; ☎00447459770496

9. **Anglia,** escorte dornice de castiguri rapide doresti, castiguri mari si rapide? Nimic mai simplu, Locatia noastra aflata in orasi turistic din Anglia, va asteapta pentru a colabora. Castiguri mari si rapide. Nr de whatsapp. ☎00447856059650

10. **Anglia,** fata si colega pentru servicii de escorta. Se ofera transport, cazare si publicitate pe siteuri. Casa privata cu plata pe loc 50%, program flexibil. Detalii la tel si pe Whatsapp.00447448643675 **10.000 €;** ☎00447448643675 anaanabella20166@gmail.com

11. **Anglia,** fata, colega cu sau fara experienta pentru servicii de escorta si masaj. Se ofera transport, cazare, publicitate, plata la zi 50 %, program flexibil. Detalii la tel. sau WhatsApp 00447448643675 **10.000 €;** ☎00447448643675 anaanabella20166@gmail.com

12. **Anglia,** fete, pentru servicii de escorta si masaj. Se ofera transport, cazare si publicitate intensa. Casa privata cu plata la zi 50% si program flexibil. Detalii la tel sau WhatsApp.00447440038671 **10.000 €;** ☎00447440038671 mayahot20166@gmail.com

13. **Anglia,** Londra Londra Uk , cluburi de lux ofera locuri de munca pt d-soare si doamne 18+, pe flaturi sau club , cu sau fara experienta , ca escorte sau dame de companie .Publicitatea se face pe site-uri de top platite cu optiuni full , gen VIP-Featured.Se lucreaza pe apartamente de lux , garantam castiguri mari si experienta in domeniu .Plata se face zilnic , comisionul este de 50 % si oferim discretie absoluta .Contactati-ne pe tel / what's up . Pentru angajare avem nevoie de cateva poze reale . ☎00447459770496

14. **Anglia,** menajere 18-45 ani, pentru naked menajere, open mind, dezinhibate si harnice, aspect fizic ingrijit. Castiguri substantiale, transport asigurat, **5.000 €;** ☎+4407383260402 dandanx2018@gmail.com

15. **Austria** Tabu Bar, cauta dansatoare si dame de companie 19+ ani, cu aspect fizic placut, cu / fara experienta. Venituri intre 5000-10000 euro/luna . Plata se face zilnic. Cazarea este asigurata. Vorbim lb. Romana. Telefon, sms sau WhatsApp. www.tabubar.at ☎00436606083726 info@tabubar.at

16. **Austria** Tabu Bar, club de noapte cauta dansatoare si dame de companie 19+ ani, cu aspect fizic placut, cu / fara experienta. Venituri intre 5000-10000 euro/luna . Plata se face zilnic. Cazarea este asigurata. Vorbim lb. Romana. Telefon, sms sau WhatsApp. www.tabubar.at ☎00436606083726 info@tabubar.at

17. **Austria** Night Club Pascha Graz cauta doamne/ domnisoare +19 ani aspect fizic placut, cu/ fara experienta. Transport gratuit din Romania. Cazare asigurata. Castiguri substantiale. Informatii Sms/ Apel/ WhatsApp Facebook: Carmen Pascha; www.pascha-graz.at ☎00436607949606 carmenpascha@gmail.com

18. **Austria** Night Club Pascha Graz cauta doamne/domnisoare +19 ani aspect fizic placut, cu/ fara experienta. Transport gratuit din Romania. Cazare asigurata. Castiguri substantiale. Informatii Sms / Apel/ WhatsApp Facebook: Carmen Pascha. www.pascha-graz.at ☎00436607949606 carmenpascha@gmail.com

19. **Austria** Tabu Bar, club de noapte cauta dansatoare si dame de companie 19+ ani, cu aspect fizic placut, cu / fara experienta. Venituri intre 5.000-10.000 Euro/luna. Plata se face zilnic. Cazarea este asigurata. Vorbim lb. Romana Telefon, sms sau WhatsApp. www.tabubar.at ☎00436606083726 info@tabubar.at

20. **Austria,** fete dragute cu aspect fizic placut posibilitati de castiguri intre 3.000 si 10.000 Euro /Luna pt Casa Privata Laufhaus 182, Oferim siguranta, rugam seriozitate; ne puteti da chiar si beep sau mesaj si va contactam noi. site: wwww.lh182.at **10.000 €;** ☎004366488728800 office@lh182.at

21. **Austria,** fete dragute cu aspect fizic placut posibilitati de castiguri intre 3.000 si 10.000 Euro/Luna pt. Casa Privata Laufhaus 182. Oferim siguranta, rugam seriozitate; ne puteti da chiar si beep sau mesaj si va contactam noi; site: wwww.lh182.at, **10.000 €;** ☎004366488728800 office@lh182.at

22. **Austria,** fete dragute cu aspect fizic placut posibilitati de castiguri intre 3.000 si 10.000 Euro/Luna pt. Casa Privata Laufhaus 182. Oferim siguranta, rugam seriozitate; ne puteti da chiar si beep sau mesaj si va contactam noi; site: wwww.lh182.at, **10.000 €;** ☎004366488728800 office@lh182.at

23. **Austria,** Germania, fete cu aspect fizic placut pt. casa privata, castiguri substantiale, clientela formata, rog poze recente si seriozitate ,plecari imediate, detalii la tel: **8.000 €;** ☎004917662958030

24. **Austria,** Germania, fete cu aspect fizic placut pt. casa privata, castiguri substantiale, clientela formata, rog poze recente si seriozitate, plecari imediate, detalii WhatsUp, **8.000 €;** ☎004917662958030

25. **Baieti** firma distributii ziare Danemarca, cautam baieti (max 35 ani) pt distribuire ziare in Danemarca. Salariu 800 euro/luna, poate creste + 200 euro/l pt mancare. Program 12-14 h/z, 5 z/s. Oferim: contract, cazare, transport. ☎0756.709.029

26. **Belgia** casa de lux Belgia -casa privata de lux cu posibilitatea de a munci pe incall ?i outcall. Cautam domnisoare/doamne cu varsta cuprinsa intre 18-35 de ani pentru jobul de escorta; **12.000 €;**

27. **Birmingham** Anglia, caut fete dornice de a lucra ca maseuze si escorte in apartament privat in Birmingham. Pentru mai multe detalii va rog sa ma contactati la nr de watsapp: ☎+447460135546

28. **Bona** copil 8 ani Danemarca; **1.500 €;** ☎0726.637.102

29. **Bona** interna in Londra, doamna/ domnisoara interna la familie cu 2 copii in centrul Londrei. Limba romana de baza. Cerinte: blanda, onesta, multa rabdare si foarte curata. Program intre 5-7 ore pe zi babysitterlondon1@gmail.com

30. **Bona** interna in Londra, doamna/domnisoara interna la familie cu 2 copii in centrul Londrei. Limba romana de baza. Cerinte: blanda, onesta, multa rabdare si foarte curata. 5-7 ore/zi. Aplica la email: babysitterlondon1@gmail.com

31. **Buna** frumoaso, Ai farmec, sexappeal si stapanesti arta seductiei? Atunci esti potrivita pentru noi. Iti oferim: o frecventa mare a clientilor, o clientela bogata, locatia foarte buna, o atmosfera de lucru sigura, program flexibil, zilnic check-in până la ora 17.00, studio propriu de fitness, solar, automate cafea/bauturi. Email, telefon oder Whatsapp, Whatsapp and Viber. www.lustra.la; ☎+490871974829 80/ +490160611191 8 info@lustra.la

32. **Canada** escort, cautam fete cu varstele intre 18 si 40 ani cu aspect fizic placut si ingrijit pentru Canada. Castiguri minime garantate intre 20.000 si 50.000 USD. **50.000 €;** ☎0040744154151 canada-escort@cash4u.com

33. **Casa** Germania, fete Fete pentru Germania, proprietar casa privata cauta pt. colaborare domnisoare cu prezenta placuta, varsta 18+, abilitati de limba engleza sau germana constituie un avantaj. Se lucreaza cu acte legale. **8.500 €;** ☎00491622946276 Casa_germania@yahoo.ro

34. **Casa** privata Geneva, fete pentru servicii de escorta. Apartament privat aflat in centrul orasului. Daca iti doresti un venit substanital intr-un timp relativ scurt contacteaza-ne la whatsapp. ☎0041791038971

35. **Casa** privata Germania Casa privata din Germania angajeaza fete cu aspect fizic placut, un min de ang sau germana si dornice de a lucra. Castig doar pe weekend intre 1000-1200 .Tel 004915776142108 **8.500 €;**

36. **Casa** privata Germania, fete casa privata in Germania cauta o colega pt job rrotik de preferinta o fata blonda, min 18-30 de ani, putina experienta in domeniu, dornica de a lucra intr-o atmosfera linistita si placuta.

37. **Casa** Privata Laufhaus 182, Austria, angajeaza fete dragute cu aspect fizic placut posibilitati de castig intre 3.000 si 10.000 Euro /Luna. Oferim siguranta, rugam seriozitate; ne puteti da chiar si beep sau mesaj si va contactam noi email: site: wwww.lh182.at **10.000 €;** ☎004366488728800 office@lh182.at

38. **Casa** Privata Laufhaus 182, Austria, angajeaza fete dragute cu aspect fizic placut posibilitati de castig intre 3.000 si 10.000 Euro /Luna. Oferim siguranta, rugam seriozitate; ne puteti da chiar si beep sau mesaj si va contactam noi email: site: wwww.lh182.at **10.000 €;** ☎004366488728800 office@lh182.at

39. **Casa** Privata/ camere cu chirie. Vrei sa muncesti independenta si sa castigi zilnic multi bani? Atunci rezerva o camera in casa noastra bine cunoscuta cu clienti fideli.

40. **Cautam** fete tinere 18+ pt Elvetia, profit excelent cautam fete pt Elvetia care au placerea de a lucra in domeniul erotic. Oferim cazare, wi-fi free, discretie, program flexibil, castiguri excelente din prima zi. Detalii la tel. sau pe WhatsApp. ☎+41764601010

41. **Club** de noapte, casa privata Austria cauta fete cu varsta intre 19-35 ani cu sau fara experienta. Castiguri substantiale. Transport asigurat din Romania. Detalii: Whatsapp/bipwww.pleasuretimes.at **12.000 €;** ☎00436649247299 offic@pleasuretimes.at

42. **Club** de noapte- Germania angajeaza femei la curatenie, 3 posturi libere. Se ofera: transport asigurat Romania- Germania. Cazare inclusa, apartament mobilat. Asigurare medicala, toate actele in regula. Bani in mana la sfarsitul lunii, **1.200 €;** ☎004915128274198

43. **Club** Erosworld cauta fete Castiga mii de euro saptamanal in Erosworld, club de noapte din centrul orasului Zurich. **15.000 €;** ☎0041797115674

44. **Club** Galaxy Elvetia iti asigura succesul financiar la care ai visat! Club luxos de noapte angajam tinere 18+ dragute, sociabile, interesate de castiguri mari, cautam dansatoare sau dame de companie. Castiguri substantiale. Clientela formata. Oferim seriozitate. Stim cu sa ne facem treaba si totul functioneaza perfect! Vino in echipa noastra! Raspundem la beep, sms, whathapp, www.galaxyclub.ch **15.000 €;** ☎0041767105838 ramonica512@yahoo.it

45. **Club** Imperium angajeaza cu permis legal de munca, tinere sociabile, atragatoare, minim 18 ani, cazare in conditii de lux. Venituri tale pot depasi 10.000 euro/luna. Nu este necesara experienta anterioara. Apel, beep, sms, wattap email. www.club.imperium.ch ☎0040786615297/ 0041796454360 info@club-imperium.ch

46. **Club** Imperium angajeaza legal tinere atragatoare, sociabile, aspect fizic placut, minim 18 ani, ca dame de companie. Oferim permis de munca, cazare gratuita in conditii de lux si 60 % din venituri. Asiguram cazare gratuita in conditii de lux si venituri substantiale. ☎0040786615297/ 0041796454360

47. **Club** Imperium Lux. Aplica acum! plecari imediate ! Doamne, domnisoare 18+ cu/ fara experienta, dansatoare si dame de companie, comision 60%,+ procent din conumatie. Cazare gratuita, contr. de munca , clientela formata. Vorbim lb romana, sms wattap. www.club-imperium.ch ☎0040786615297/ 0041796454360 info@club-imperium.ch

48. **Club** Imperium Lux. Aplica acum! plecari imediate ! Doamne , domnisoare 18+ cu/ fara experienta ,dansatoare si dame de companie , comision 60%,+ procent din conumatie .Cazare gratuita, contr de munca , clientela formata.Vorbim lb romana,sms wattap ☎0040786615297/ 0041796454360 info@club-imperium.ch

49. **Club** JOY Elvetia oferim locuri de munca in deplina legalitate, cautam doamne/domnisoare dragute interesate de castiguri mari, intr-un timp cat mai scurt, Trebuie sa fi o fire vesela, sociabila si pusa pe distractie. Conditii foarte bune de lucru, legale si mediu prietenos. Club foarte cunoscut, clienti fideli dar si turisti. Nu sta pe ganduri, timpul se scurge rapid! Detalii in lb romana : Tel/Whatapp/viber. www.joy-club.ch **15.000 €;** ☎0041767105838 ramonica512@yahoo.it

50. **Club** Joy Elvetia oferim locuri de munca in deplina legalitate, cautam doamne/domnisoare dragute interesate de castiguri mari, intr-un timp cat mai scurt. Trebuie sa fii o fire vesela, sociabila si pusa pe distractie. Conditii foarte bune de lucru, legale si mediu prietenos. Club foarte cunoscut, clienti fideli dar si turisti. Nu sta pe ganduri, timpul se scurge rapid. Detalii in lb. romana. Tel/Whatapp/viber: www.joy-club.ch **15.000 €;** ☎0041767105838 ramonica512@yahoo.it

51. **Club** Pearls Germania, fete Esti in cautare de castiguri substantiale in scurt timp? Va oferim cazare, conditii excelente de munca, mediu placut si curat, publicitate pe toate siteurile de specialitate. ☎004915158700909 jobs@club-pearls.de

52. **Club** Relax din Elvetia angajeaza in deplina legalitate, tinere dragute interesate de castiguri mari, intr-un timp cat mai scurt, in cel mai cunoscut adult-club din zona Zurich. Trebuie sa fi o fire vesela, sociabila si pusa pe distractie. Conditii foarte bune de lucru, legale si mediu prietenos. Telefon/Whatapp: **15.000 €;** ☎0041762064337 info@clubrelax.ch

53. **Club** Relax din Elvetia angajeaza in deplina legalitate, tinere dragute interesate de castiguri mari, intr-un timp cat mai scurt, in cel mai cunoscut adult-club din zona Zurich. Trebuie sa fi o fire vesela, sociabila si pusa pe distractie. Conditii foarte bune de lucru, legale si mediu prietenos.15.000 euro lunar. Telefon/ Whatapp: **15.000 €;** ☎0041762064337 info@clubrelax.ch

54. **Club** Relax Elvetia. Vrei sa castigi bani buni intr-o echipa armonioasa, cu o clientela frumoasa si numeroasa? Ai peste 18+ani, esti activa, pozitiva, draguta si sociabila? Aici gasesti jobul potrivit. Oferim: discretie absoluta si conditii de top. Totul legal, cu permis de munca. Plata la zi, 60% din venituri. Mediu de lucru favorabil. Cazare. Raspundem in lb. romana la tel/ beep/ sms/ whatsap/ email, www.clubrelax.ch **15.000 €;** ☎0041762064337 info@clubrelax.ch

55. **Club** Relax II- Elvetia iti asigura succesul financiar la care ai visat. Club luxos de noapte angajam tinere dragute interesate de castiguri mari, in cel mai cunoscut adult-club din Zurich. Plata la zi, 60% din venituri. Asiguram cazare, discretie. Raspundem in lb. romana la tel., beep, sms, WhatApp, e-mail. www.clubrelax.ch, **15.000 €;** ☎0041762064337 info2@clubrelax.ch

68. **Doamne** ,domnisoare, 18 + cu aspect fizic placut, posibilitati de castiguri intre 3.000 si 10.000 Euro/Luna pt. Casa Privata Laufhaus 182 Austria. Oferim siguranta, rugam seriozitate; ne puteti da chiar si beep sau mesaj si va contactam noi, site: wwww.lh182.at, **10.000 €;** ☎004366488728800 office@lh182.at

69. **Doamne** pentru club select de noapte Austria Club select de noapte Austria Graz, cauta doamne, domnisoare aspect fizic placut, ce doresc sa lucreze intr-o atmosfera familiara. Cazare asigurata. Transport gratuit. Info sms, apel, what 004368120711870

70. **Doamne** pentru club select de noapte Austria Graz Club Select Noapte Austria, cauta doamne, domnisoare, aspect fizic placut ce doresc sa lucreze intr-o atmosfera familiara. Cazare asigurata. Transport gratuit. Info sms, apel, whatupp 004368120711870,

71. **Doamne** pentru club select de noapte Austria, Graz Cautam doamne, domnisoare cu aspect fizic placut ce doresc sa lucreze intr-o atmosfera familiara. Cazare asigurata. Transport gratuit. Info: sms, apel, whatsupp 004368120711870, office@cafe-city.at

72. **Doamne** pentru club select de noapte Austria-Graz Doamne, domnisoare cu aspect fizic placut ce doresc sa lucreze intr-o atmosfera familiara. Cazare asigurata. Transport gratuit. Informatii: sms, apel, whatsupp 004368120711870, office@cafe-city.at; ☎004368120711870 office@cafe.city.at

73. **Doamne** si domnisoare pentru Belgia Germania AngajamDoamne si Domnisoare, pentru Belgia, Germania, Olanda, Anglia si Elvetia. Joburi in night cluburi, sauna, sau in vitrina. Cerem si oferim seriozitate. Detalii la telefon: 0788771818 ☎0788.771.818

AUSTRIA Night Club
Palmenhaus & Tabu Bar
caută **DANSATOARE**
şi **DAME DE COMPANIE**
19+ ani, cu aspect fizic plăcut, cu/ fără experienţă
Venituri între 5.000-10.000 Euro/lună
Plata se face zilnic
Cazarea este asigurată
Vorbim limba română
Telefon, SMS sau WhatsApp la:
0043.660.60.83.726
info@tabubar.at; info@nightclubpalmenhaus.at
www.tabubar.at; www.nightclubpalmenhaus.at

56. **Club** Relax II- Elvetia iti asigura succesul financiar la care ai visat. Club luxos de noapte angajam tinere dragute interesate de castiguri mari, in cel mai cunoscut adult-club din Zurich. Plata la zi, 60% din venituri. Asiguram cazare, transport. Raspundem la beep, sms, whatapp, www.clubrelax.ch, **15.000 €;** ☎0041762064337 info@clubrelax.ch

57. **Club** Relax II- Elvetia iti asigura succesul financiar la care ai visat. Club luxos de noapte angajam tinere dragute interesate de castiguri mari, in cel mai cunoscut adult-club din Zurich. Plata la zi, 60% din venituri. Asiguram cazare, transport. Raspundem la beep, sms, whatapp, www.clubrelax.ch, **15.000 €;** ☎0041762064337 info@clubrelax.ch

58. **Club** Sauna Elvetia angajeaza acum fete Club de tip sauna langa Zurich angajeaza fete. Nu se lucreaza la procent, tot ce faci iti ramane tie. Ai procent si din consumatie. Telefon/Whatsapp: **14.000 €;** ☎0041766409888

59. **Cluburi** de noapte Austria cauta fata/chelneritan tanara sa lucreze la bar, doar munca la bar, nu dansatoare, pentru Night Club Palmenhaus si Tabu, www.nightclubpalmenhaus.at ☎00436606083726 info@nightclubpalmenhaus.at

60. **Cluburi** de noapte Austria, cauta fata/chelnerita tanara sa lucreze la bar, doar munca la bar, nu dansatoare, pentru Night Club Palmenhaus si Tabu. www.nightclubpalmenhaus.at ☎00436606083726 info@nightclubpalmenhaus.at

61. **Cluburi** de noapte Austria, cauta fata/chelnerita tanara sa lucreze la bar, doar munca la bar, nu dansatoare, pentru Night Club Palmenhaus si Tabu. www.nightclubpalmenhaus.at ☎00436606083726 info@nightclubpalmenhaus.at

62. **Colega** de camera ca escort cautam doamne/domnisoare cu sau fara experienta pt servici de escorta si masaj, 18+ani, castiguri foarte bune, locatie centrala, cazare transport si publicitate asigurate, conditii de munca foarte bune ☎447380395231 sofialondonescort@gmail.com

63. **Colega** escorta in UK, caut colega ca escorta in UK, totul este confidential, in mediu curat. Rog seriozitate: ma puteti contacta. Multumesc; ☎00447757282147 blu_pearls@yahoo.com

64. **Colega** Scotia. Caut colega scotia 50-50 locatie centala castiguri avantajoase.nu platesti nimic in plus doar 50 din castig detalii pe watzap sau nr de telefon; **9.000 €;** ☎07458930536/ 00447458930536

65. **Confidential** Escort UK Job Anglia, fete 18+ se ofera super oportunitate pentru 2 fete fara responsabilitati in vederea colaborari in domeniul escorta, ultracentral casa de lux , camera private cu baie in regim hotelier, **22.000 €;** ☎+447440340086 Cristinax3d@gmail.com

66. **Dansatoare.** Elvetia - Night Club de lux angajeaza dasatoare, tinere sociabile, atragatoare, 18+ani. Oferim contract de munca, salariu garanta de 1.500 CHF/ luna + bonusuri procentuale. Asiguram cazare gratuita in conditii de lux si venituri substantiale. Pentru mai multe detalii, apel, beep, sms, email; www.club-imperium.ch ☎0040786615297/ 0041796454360 info@club-imperium.ch

67. **Dilaila** Elvetia, femeile frumoase si deschise la minte, de la 18 ani, noi va oferim de departe cel mai bun merit in toate din Elvetia centrala si de Podisul Central, ☎+41791577853 info@dilaila-club.ch

74. **Doamne,** domnisoare 18+ cu/ fara experienta Night Club Imperium ,angajeaza dansatoare , tinere sociabile, atragatoare, 18+ ani. Oferim contract de munca ,salariu garantat de 1500 CHF / luna, + bonusuri procentuale. Asiguram cazare gratuita in conditii de lux si venituri substantiale. ☎0040786615297/ 0041796454360 info@club-imperium.ch

75. **Drujbisti** urgent, denumire post: drujbist. Numar pozitii:6. Locatie: Franta. Zona de lucru: Sainte Genevieve, salariul net 1400 /5zile-8h, cazare asigurate de angajator; **1.400 €;** ☎0730.006.223 Office@t-interim.ro

76. **Electricieni** pentru Belgia, societate din Sibiu angajam urgent, se ofera salariu motivant, transportul, cazarea si echipamentul de lucru sunt asigurate de catre noi ☎0733.629.520 loredanacloud@gmail.com

77. **Elvetia** Zurich - Galaxy Kontaktbar, NightClub de lux, angajeaza legal fete 18 +La noi e party in fiecare seara! Vino in echipa noastra si vei castiga mai mult decat iti imaginezi. Suntem un club vechi cu clienti buni si stabili. Oferim seriozitate, asiguram acte. Detalii in lb romana telefonic sau pe Whatapp: www.galaxyclub.ch **15.000 €;** ☎0041767105838 ramonica512@yahoo.it

78. **Elvetia** - Club Imperium, ofera tinerelor dame de companie, dornice de castiguri substantiale, posibilitatea de a lucra intr-un ambient luxos si profesionist. Oferim permis legal de munca, cazare gratuita in camere individuale, 60% din venituri, procent din consumatie. Nu este necesara experienta anterioara. Vorbim lb. romana, sms, wathapp; www.club-imperium.ch ☎0040786615297/ 0041796454360 info@club-imperium.ch

79. **Elvetia** - Galaxy Bar, job bine platit pentru tinere 18+ dragute, prezentabile. Asiguram acte si cazare, mediu sigur, luxos si civilizat, castiguri fabuloase. Plecari imediate Tel/wattap, email, vb. lb.; www.galaxyrueti.ch ☎076394159/ 0041794593500 job.elvetia@yahoo.com

80. **Elvetia** - Galaxy Bar, job bine platit pentru tinere 18+ dragute, prezentabile. Asiguram acte si cazare, mediu sigur, luxos si civilizat, castiguri fabuloase. Plecari imediate. Tel/wattap, email, vb. lb. www.galaxyrueti.ch ☎0763.941.594/ 0041794593500 job.elvetia@yahoo.com

81. **Elvetia** - Galaxy Club angajeaza legal fete 18 +. La noi e party in fiecare seara. Vino in echipa noastra si vei castiga mai mult decat itiimaginezi. Suntem un club vechi cu clienti buni si stabili. Oferim seriozitate, asiguram acte. Detalii in lb romana telefonic sau pe Whatapp: 15.000 E/luna. www.galaxyclub.ch; **15.000 €;** ☎0041767105838 ramonica512@yahoo.it

82. **Elvetia** -Bar Night Club ofera tinerelor dame de companie, dornice de castiguri substantiale, posibilitatea de a lucra intr-un ambient luxos si profesionist la Club Imperium . Oferim permis legal de munca, cazare gratuita in camere individuale, 60 % din venituri, procent din consumatie. ☎0040786615297/ 0041796454360

83. **Elvetia** -Galaxy Bar, job bine platit pentru tinere 18 + dragute, prezentabile. Asiguram acte si cazare, mediu sigur, luxos si civilizat, castiguri fabuloase. Plecari imediate. Tel/whatsapp, email, vb. lb. romana, www.galaxyrueti.ch; ☎0763.941.594/ 0041794593500 job.elvetia@yahoo.com

84. **Elvetia** Club Relax vrei sa castigi bani buni intr-o echipa armonioasa, cu o clientela frumoasa si numeroasa? Ai peste 18+ ani, esti activa, pozitiva, draguta si sociabila? Aici gasesti jobul potrivit. Oferim: Discretie absoluta si conditii de top. Totul legal, cu permis de munca. Plata la zi, 60% din venituri. Mediu de lucru favorabil, cazare. Raspundem in lb romana la tel/ beep/ sms/ whatsap/ email. www.clubrelax.ch; **15.000 €;** ☎0041762064337 info@clubrelax.ch

85. **Elvetia** Club Relax II iti asigura succesul financiar la care ai visat. Club luxos de noapte angajam tinere dragute interesate de castiguri mari in cel mai cunoscut adult-club din Zurich Elvetia. Plata la zi, 60% din venituri. Asiguram cazare. Raspundem la beep, sms, whatapp, www.clubrelax.ch, **15.000 €;** ☎0041762064337 info2@clubrelax.ch

86. **Elvetia** Club Relax. Vrei sa castigi bani buni intr-o echipa armonioasa, cu o clientela frumoasa si numeroasa? Ai peste 18+ani, esti activa, pozitiva, draguta si sociabila? Aici gasesti jobul potrivit. Oferim: discretie absoluta si conditii de top. Totul legal, cu permis de munca. Plata la zi, 60% din venituri. Mediu de lucru favorabil. Cazare. Raspundem in lb. romana la tel// beep/ sms/ whatsap/email. www.clubrelax.ch **15.000 €;** ☎0041762064337 info@clubrelax.ch

87. **Elvetia** Club Relax. Vrei sa castigi bani buni intr-o echipa armonioasa, cu o clientela frumoasa si numeroasa? Ai peste 18+ani, esti activa, pozitiva, draguta si sociabila? Aici gasesti jobul potrivit. Oferim: discretie absoluta si conditii de top. Totul legal, cu permis de munca. Plata la zi, 60% din venituri. Mediu de lucru favorabil. Cazare. Raspundem in lb. romana la tel// beep/ sms/ whatsap/email. www.clubrelax.ch **15.000 €;** ☎0041762064337 info@clubrelax.ch

88. **Elvetia** Club Relax. Vrei sa castigi bani buni intr-o echipa armonioasa, cu o clientela frumoasa si numeroasa? Ai peste 18+ani, esti activa, pozitiva, draguta si sociabila? Aici gasesti jobul potrivit. Oferim: discretie absoluta si conditii de top. Totul legal, cu permis de munca. Plata la zi, 60% din venituri. Mediu de lucru favorabil. Cazare. Raspundem in lb. romana la tel// beep/ sms/ whatsap/email. www.clubrelax.ch **15.000 €;** ☎0041762064337 info@clubrelax.ch

89. **Elvetia** Club Relax. Vrei sa castigi bani buni intr-o echipa armonioasa, cu o clientela frumoasa si numeroasa? Ai peste 18+ani, esti activa, pozitiva, draguta si sociabila? Aici gasesti jobul potrivit. Oferim: discretie absoluta si conditii de top. Totul legal, cu permis de munca. Plata la zi, 60% din venituri. Mediu de lucru favorabil. Cazare. Raspundem in lb. romana la tel// beep/ sms/ whatsap/email. www.clubrelax.ch **15.000 €;** ☎0041762064337 info@clubrelax.ch

90. **Elvetia** job for you, Relax club studio Escort angajeaza fete ambitioase si profesioniste. Asiguram cazarea, plata la zi, bonusuri avantajoase, 60% din castiguri; www.relaxclub.ch, info@relaxclub.ch; info@le-rouge.ch **15.000 €;** ☎0041767684454

91. **Elvetia** NightClub Kanton Bern nou renovat 2018 angajeaza fete 18 + cu aspect fizic placut. Oferim seriozitate, cazare. Detalii in lb. romana telefonic sau pe Whatapp; ☎0041786545806

92. **Elvetia** Zurich - Galaxy Kontaktbar, NightClub de lux angajeaza legal fete 18 +. La noi e party in fiecare seara! Vino in echipa noastra si vei castiga mai mult decat iti imaginezi. Suntem un club vechi cu clienti buni si stabili. Oferim seriozitate, asiguram acte. Detalii in lb. romana telefonic sau pe Whatapp; www.galaxyclub.ch **15.000 €;** ☎0041767105838 ramonica512@yahoo.it

93. **Elvetia** Zurich, New Blue Up- Sauna-club- ofera locuri de munca legale pentru tinere 18 ani+, salariu atractiv, conditii deosebite, cazare, acte. Castigi bani din prima zi. Informatii in lb. romana la tel./ WhatApp, www.newblueup.ch, **10.000 €;** ☎0041435424670/ 0041792983079 info@newblueup.ch

94. **Elvetia,** agentie escort de lux, zona turistica, cauta fete sociabile, in vederea unei colaborari, ambient de lucru luxos, programul fiind foarte lejer, asiguram transportul, va asteptam, fara limita de varsta, **12.000 €;** ☎0041793376504 alina77@gmx.ch www.xvip.ch

95. **Elvetia,** apartament privat in Elvetia, zona turistica. Mediu de lucru restrans si discret. Se lucreaza impreuna cu inca 2-3 fete, clientii fiind numai din zona high class. Asiguram transportul. Va asteptam, **14.000 €;** ☎0041799110722 Alina77@gmx.ch www.studiohotcats.ch

96. **Elvetia,** apartament privat in Elvetia, zona turistica. Mediu de lucru restrans si discret. Se lucreaza impreuna cu inca 2-3 fete, clientii fiind numai din zona high class. Asiguram transportul. Va asteptam, **10.000 €;** ☎0041799110722 Alina77@gmx.ch www.studiohotcats.ch

97. **Elvetia,** Club Soprano, cautam fete prietenoase, frumoase, cu varsta peste 18 ani care au placerea de a satisface castigand multi bani. Va rugam contactati-ne: telefon, email, **15.000 €;** ☎0041766136666/ 0041433445506 contact@soprano.club.ch www.soprano-club.ch

98. **Elvetia,** nou. Joburi pt tinere 18 + dragute, prezentabile, interesate de castiguri substantiale Galaxy Bar - Club de lux cu clientela exclusivista. Oferim cel mai bun comision din castiguri, permis de munca, cazare gratuita. Plecari imediate. Detalii in lb romana despre transport, cazare si venituri la telefon/ whatsapp/ email. www.galaxyrueti.ch; ☎0041794593500 job.elvetia@yahoo.com

99. **Elvetia,** salarii de la 10.000 CHF luna si mai sus. Bani la greu, castig de neuitat, propunem locuri de munca pentru femei frumoase de la 18 ani, salarii de la 10.000 E pe luna si mai sus, doar clientela de clasa, **15.000 €;** ☎+41793376504 alina77@gmx.ch

100. **Elvetia,** agentie cu experienta, colaboreaza cu escorte in Zurich. Asiguram cazare, transport si clienti. Castiguri uriase, plata pe loc, **10.000 €;** ☎0041767149451 info@lustagentur.ch www.lustagentur.ch

101. **Elvetia,** Club Imperium Lux Tinere atragatoare, sociabile 18 + dame de companie, dornice de castiguri substantiale, Oferim permis legal de munca, cazare gratuita60 % din venituri, procent din consumatie clientela formata raspundem la apel, beep, sms, WhatsApp ☎0040786615297/ 0041796454360 info@club-imperium.ch

102. **Elvetia,** Club Joy oferim locuri de munca in deplina legalitate, cautam doamne/domnisoare dragute interesate de castiguri mari, intr-un timp cat mai scurt. Trebuie sa fii o fire vesela, sociabila si pusa pe distractie. Conditii foarte bune de lucru, legale si mediu prietenos. Club foarte cunoscut, clienti fideli, dar si turisti. Nu sta pe ganduri, timpul se scurge rapid. Detalii in lb. romana. Tel/Whatapp/viber: www.joy-club.ch **15.000 €;** ☎0041767105838 ramonica512@yahoo.it

103. **Elvetia,** club luxos de noapte, Club Relax 2 angajeaza legal fete simpatice. Castigiri de peste 10.000 € pe luna, plata la zi. Raspundem la beep/ sms/ whatsap, **10.000 €;** ☎+41767149451 info2@clubrelax.ch

BUNĂ FRUMOASO! ❀
AI FARMEC, SEXAPPEAL ȘI STĂPÂNEȘTI ARTA SEDUCȚIEI?
ATUNCI EȘTI POTRIVITĂ PENTRU NOI! ÎȚI OFERIM:
♥ O frecvență mare a clienților, o clientelă bogată
♥ Locația foarte bună, o atmosferă de lucru sigură
♥ Program flexibil, Zilnic check-in până la ora 17:00
♥ Studio propriu de fitness, solar, automate cafea/băuturi
E-MAIL, TELEFON ODER WHATSAPP
✉ **info@lustra.la**
www.lustra.la
☎ **+49 (0)871 / 974 829 80**
✆ **+49 (0)160 / 611 19 18**
WhatsApp and Viber

104. **Elvetia,** Club Relax II iti asigura succesul financiar la care ai visat. Club luxos de noapte angajam tinere dragute interesate de castiguri mari, in cel mai cunoscut adult-club din Zurich. Plata la zi, 60% din venituri. Asiguram cazare, transport. Raspundem la beep, sms, whatapp, www.clubrelax.ch, **15.000 €;** ☎0041762064337 info2@clubrelax.ch

105. **Elvetia,** cluburile Galaxy & Joy, cautam domnisoare si doamne cu/fara experienta, 19+ani, incepatoarele sunt binevenite. Casiguri exclusive, plata zilnic. Oferim conditii foarte bune de munca, asiguram acte si mediu de lucru placut. Castiguri peste 15.000 euro/luna. Esti dornica sa castigi multi bani intr-un timp scurt, vino sa lucrezi cu noi; www.joy-club.ch **15.000 €;** ☎0041767105838 ramonica512@yahoo.it

106. **Elvetia,** Jaeger KontaktBar angajeaza fete se lucreaza in club de noapte, in termeni legali, plata la zi, castiguri de peste 10.000 euro pe luna. ☎0041793476563

107. **Elvetia,** Reed moon kontaktbar peste 30 de ani, Elvetia Red moon kontaktbar cu prestigiu si clienti formati cautam fete dragute pt munca legala in night club. Asiguram cazare, transport aeroport, acte si castiguri de 10.000 Franci pe Luna, sms, beep, ☎+41779706920 Anamariaganea960@gmail.com

108. **Elvetia,** Relax Club angajeaza fete 18+ cu aspect fizic placut ca dame de companie. Limba straina constitue un Avantaj. Castiguri majore. Asiguram 60% din venituri , cazare si acte pe tot parcursul anului Pt mai multe detalii ne puteti contacta prin beep, e-mail, vorbim romaneste; www.relaxclub.ch **12.000 €;** ☎0041767644454 info@relaxclub.ch

109. **Elvetia, tinere atragatoare, sociabile aspect fizic placut 18+, Club Imperium Lux Aplica acum! plecari imediate !Doamne

LOCURI DE MUNCĂ

145. **Fete** frumoase, +18 ani, dornice de castiguri rapide. Cauti conditii corecte de munca in Germania? Te-ai saturat de incertitudini? Cu un simplu click vei face schimbarea. Cautam fete noi pentru locuintele noastre de lux din Saarlouis si Trier. Experienta de 12 ani in domeniu, iti oferim un avans pentru calatoria ta. Plata la zi, 8.000 Euro lunar. Esti motivata si te intereseaza castiguri mari? Suna acum (Whatsapp & Viber); **8.000 €;** ☎00491734618219

146. **Fete** pentru casa privata Geneva pentru servicii de escorta. Procentaj 60 pt. tine 40 pt. casa. Pt. detalii la whatsapp, ☎0041767522940

147. **Fete** pentru Elvetia, Club Kit Cat. Club legal, foarte discret, nu avem site, cautam fete prietenoase, frumoase +18 care sunt interesate de castiguri mari, asiguram cazare, **10.000 €;** ☎+41788018000 kitcatclub@hotmail.ch

148. **Fete** pentru Germania Vrei sa castigi multi banii atunci vino si alatura-te teamului nostru din Casa Paula Germania. Castiguri de top +15000 euro. Oferim cazare, seriozitate si incredere, **15.000 €;** ☎00491766169398 9 krampertp@yahoo.de

149. **Fete** pentru Germania, casa privata Vrei sa castigi multi bani si sa muncesti intr-un loc elegant si exclusiv atunci ai ajuns la locul potrivit. Castiguri de top, zilnice si substantiale, **16.000 €;** ☎00491766169398 9

150. **Fete** pentru pub Cipru angajam fete cu varsta intre 18-35 ani, dame companie, dansatoare. Salariu 800-1500 E + comision la consumatie. Asiguram transport si cazare gratuita, contract de munca. Detalii la tel; ☎0753.602.999/ 0756.939.934 vasy.alecu@yahoo.com

151. **Fete** pt. Italia, caut fete pentru salon de masaj in Italia care stiu sa faca masaj de relaxare si erotic, varsta minima 18 ani, dragute si educate, cu aspect fizic placut 50 % comision zilnic, apartament si cheltuieli, ☎00393733021665 denisemassagi@gmail.com

152. **Fete.** Caut urgent 2 fete cu experienta sau fara. pt a colabora impreuna, casa este in Londra. Plata se face la zi, pt. mai multe detalii pe whatsapp sau tel. **8.000 €;** ☎447464964431

153. **Franta,** fete companie intima si escorta service. Apartament privat, locatii centrale, totul intr-o locatie superba, castiguri substantiale, plata zilnica, ambient placut. **20 €;** ☎0739.634.658

154. **Franta,** fete, agentie escort colaboreaza cu doamne- domnisoare, escorte, 18+, cu/fara experienta pentru serviciul de escorta, se lucreaza in case private, locatii centrale, castiguri substantiale, **20.000 €;** ☎+33788584117

155. **Franta,** fete, job-uri Franta, fete 18+ cu aspect fizic placut, cu sau fara experienta in domeniul escort. Casa privata in centru. Pentru mai multe detalii, relatii pe whatsapp: ☎0033772304039

156. **Galaxy** Bar-Club iti ofera un permis de munca intr-un mediu sigur, luxos si civilizat, unde castigurile iti vor depasi cu siguranta asteptarile. Esti o tanara de 18 ani+, te consideri sexy, extrovertita si fara prejudecati? Esti la un click distanta de momentul in care poti incepe sa-ti schimbi viata in bine. Plecari imediate. Detalii in lb. romana despre venituri si cazare. Tel/whatsapp; www.galaxyrueti.ch; ☎0763.941.594/ 0041794593500

157. **Galaxy** Bar-Elvetia job bine platit pentru tinere 18 + dragute, prezentabile. Asiguram acte si cazare, mediu sigur, luxos si civilizat, castiguri fabuloase. Plecari imediate. Tel/whatsapp, email, vb. lb. romana, www.galaxyrueti.ch; ☎0763.941.594/ 0041794593500 job.elvetia@yahoo.com

158. **Germania** casa privata cauta fete 18-45 ani pentru companie cazare gratis plata zilnic. Whatapp 004915166879765 **3.000 €;** ☎0770.559.041 rodica295@yahoo.com

159. **Germania** Daca vrei sa faci parte din echipa uneia dintre cele mai renumite agentii de escorte din Germania, te asteptam sa ne contactezi. Cautam fete sociabile. Programul este foarte lejer, asiguram transport, **10.000 €;** ☎00417991107 22 alina77@gmx.ch www.russianbabes-escort.de

160. **Germania** casa privata, exclusiv, fete 18+. Cazare gratuita, castiguri zilnice foarte bune si substantiale. Casa Privata de Top cu clientela bine formata. Programari si info se fac pe WhatsApp. Tel Paula. ☎00491766169398 9

161. **Germania** joburi pt tinere. Vrei sa castigi multi bani? Si sa lucrezi intr-un mediu placut? Ai varsta peste 18 ani ! Atunci ai ajuns la locul potrivit !!! Oferim Discretie absoluta si conditii de top. Cerem si oferim seriozitate ! Esti motivata si te intereseaza castiguri mari? Suna cum! (Whatsapp & Viber). www.villa-venezia.de ☎00491511573549 5 jobsforgirls@villa-venezia.de

162. **Germania** Joburi, conditii de lux, Villa Verona din Saarlouis te asteapta. Granita Franta, Luxemburg si Belgia. Fete frumoase si zambitoare +18 ani. Castiguri intre 7.000-9000 euro/luna, conditii prietenoase, un mediu curat si linistit. Plata este la zi, Katy -propiretara. WhatsApp, viber, telegram, www.villa-verona.de ☎00491734618219 jobs@villa-verona.de

163. **Germania** Privathaus casa privata DIN germania angajeaza fete Cu aspect fizic placut intre 18-30ani pt Job Erotik. Se cere un min de eng Sau germ ,seriozitate. Sunt 2 locuri disponible ,castiguri lunare 6000-8000eur **8.000 €;**

164. **Germania,** centre- ville, apartament de lux centrul orasului, super-vad, selectam tinere +18, atragatoare pt. activitate adult. Banii tai minim 300 Euro/zi, relatii pe wtsp, **10.000 €;** ☎+491778181491 alina7799@gmx.de

165. **Germania,** daca vrei sa faci parte din echipa uneia dintre cele mai renumite agentii de escorte din Germania, te asteptam sa ne contactezi. Cautam fete sociabile. Programul este foarte lejer, asiguram transport, **10.000 €;** ☎00491778181491 alina7799@gmx.de www.russianbabes-escort.de

166. **Germania,** job de top ca agent de cautare fete dragute pentru studioul meu erotic din Germania si Elvetia. Primesti intre 300-500 euro pentru fiecare fata. Pentru mai multe informatii contacteazama pe email, **10.000 €;** ☎+491778181491 alina7799@gmx.de

167. **Germania,** casa privata la granita Luxemburg si Franta. Villa Verona Saarlouis, angajam tinere cu astect placut 18+. Oferim siguranta si seriozitate castiguri deosebite, clientela formata. Detalii in lb. romana la tel. sau mail; www.villa-verona.de ☎00491734618219 jobs@villa-verona.de

168. **Germania,** casa privata, la granita Luxemburg si Franta Villa Verona Saarlouis, angajam tinere cu astect placut 18 +. Oferim siguranta si seriozitate castiguri deosebite, clientela formata. Detalii in lb romana la tel sau mail; www.villa-verona.de ☎00491734618219 jobs@villa-verona.de

169. **Germania,** casa privata, la granita Luxemburg si Franta Villa Verona Saarlouis, angajam tinere cu astect placut 18 +. Oferim siguranta si seriozitate castiguri deosebite, clientela formata. Detalii in lb romana la tel sau mail; www.villa-verona.de ☎00491734618219 jobs@villa-verona.de

170. **Germania,** casa privata, la granita Luxemburg si Franta. Villa Verona Saarlouis, angajam tinere cu astect placut 18 +. Oferim siguranta si seriozitate castiguri deosebite, clientela formata. Detalii in lb. romana la tel. sau mail; www.villa-verona.de ☎00491734618219 jobs@villa-verona.de

171. **Germania,** doamne la curatenie, lucru intr-un club de noapte, 3 posturi libere. Se ofera: transport asigurat Romania-Germania. Cazare inclusa, apartament mobilat. Asigurata medical. Toatele actele in regula. Bani in mana la sfarsitul lunii 1.200 E; **1.200 €;** ☎004915128274198

172. **Germania,** joburi erotice de lux, Villa Verona din Saarlouis te asteapta. Granita Franta, Luxemburg si Belgia! Fete frumoase si zambitoare +18 ani. Castiguri intre 7.000-9.000 euro/luna. Conditii prietenoase , un mediu curat si linistit! Plata este la zi, Katy -propietara. WhatsApp, Viber, Telegram. www.villa-verona.de; ☎00491734618219 jobs@villa-verona.de

173. **Germania,** o oferta pe care nu o po?i refuza!!! minimul de 500 in zilele bune chiar si 1500 . Exclusix serios Privatclub in Bayer / Germania cauta fete si femei cu varste cuprinse intre 18 si 45 ani cele fara experienta sunt mereu bine venite); **10.000 €;** ☎00491522256939 m.consulting63@yahoo.com

174. **Germania,** Villa Venezia, Joburi pt tinere 18+ cu /fara experienta, care doresc sa lucreze intr-o ambianta eleganta. Vrei sa castigi multi bani? Si sa lucrezi intr-un mediu placut? Ai varsta peste 18 ani. Atunci ai ajuns la locul potrivit. Oferim: discretie absoluta si conditii de top, mediu de lucru placut si cooperare loiala, cerem si oferim seriozitate, profesionalism si disciplina. Vrei sa faci parte in echipa noastra? Atunci trimite-ne pozele tale recente pe what-up, viber sau e-mail. www.villa-venezia.de; ☎004915115735495 jobsforgirls@villa-venezia.de

175. **Germania.** Firma germana Schwank Speditionangajeaza soferi profesionisti C, C+E, cu expeirenta, cunostinte mimine germana + engleza, salariu lunar de la 2.000 - 2.500 euro, asigurari medicale + vechime Germania, seriozitate; ☎004915143484829/ 0040732525951/ 00496726805025

176. **Germania.** Villa Venezia - job for you! Joburi pt tinere 18+ cu /fara experienta care doresc sa lucreze intr-o ambianta eleganta. Vrei sa castigi multi bani? Si sa lucrezi intr-un mediu placut? Atunci ai ajuns la locul potrivit !!! Oferim Discretie absoluta si conditii de top. Mediu de lucru placut si cooperare loiala. Cerem si oferim seriozitate !Vrei sa faci parte in echipa noastra? Atunci trimite-ne pozele tale recente pe what-up, viber sau e-mail! www.villa-venezia.de ☎004915115735495 jobsforgirls@villa-venezia.de

177. **H1,** Elvetia, lucrati in cel mai bun si mai frumos studio din Elvetia centrala, cu cele mai bune merite din Elvetia. ☎0041791577853 info@studio-h1.ch

178. **Instalatori** sanitari, Franta cerinte: limba franceza, nivel conversationalexperienta in meserie de minim 5 ani, permis de conducere, cat. B (obtional) **2.200 €;** ☎0771.478.736 office.epj@gmail.com

179. **Iron** Elvetia, lucrati in cel mai bun si mai frumos studio din centrul Elvetiei cu cel mai bun merit din Elvetia, ☎0041791577853 info@studio-iron.ch

180. **Italia** salon de masaj cu contract de munca -cazare, oferim loc de munca cu contract, cazare si castig din procentaj. Salon de masaj serios, ambient placut si cu clientela deja formata situat in nordul Italiei. ☎+393515084777 EDROIG777@YAHOO.IT

181. **Joburi** Elvetia, oferim locuri de munca in NightClub Kanton Bern pt doamne/ domnisoare dragute 18+ cu aspect fizic placut, cu/fara experienta. Venituri substantiale Cazarea este asigurata. Ne poti suna sau ne poti scrie pe WhatsApp la telefon: ☎0041786545806

182. **Joburi** pt. tinere 18+ cu/fara experienta care doresc sa lucreze intr-o ambianta eleganta. Vrei sa castigi multi bani? Si sa lucrezi intr-un mediu placut? Ai varsta peste 18 ani. Atunci ai ajuns la locul potrivit. Te asteptam la Villa Venezia Germania, oferim discretie absoluta si conditii de top. Mediu de lucru placut si cooperare loiala. Cerem si oferim seriozitate, profesionalism si disciplina. Vrei sa faci parte in echipa noastra? Atunci trimite-ne pozele tale recente pe whats up, viber sau e-mail, www.villa-venezia.de ☎00491511573549 jobsforgirls@villa-venezia.de

183. **Lacatusi** confectii metalice, sudori calificati, cu experienta, plecare imediata in Italia **2.000 €;** ☎0040729586366 csaplacan@gmail.com

184. **Loc** de munca in Germania, daca vrei sa faci parte din echipa uneia dintre cele mai luxoase bordele din Germania, te asteptam sa ne contactezi. Cautam fete sociabile. Programul este foarte lejer, asiguram transport si discretie. ☎004915117618416 biancabaciu2@gmail.com

185. **Loc** de munca, full time in U.K avem nevoie de ospatari (baieti) cu experienta si sa vorbeasca bine engleza, pentru restaurantului turcesc Turkish kitchen. Brentwood. U.K cazare gratuita, plus salariul atractiv. ☎0761.730.603/ +447984064187 Catalina.dragan26@yahoo.ro

186. **Locuri** de munca escorte, Anglia, UK Londra, ofera locuri de munca pt tinere 18+, pe casa, cu sau fara experienta, ca escorte. Publicitatea comision 50% si cazare. ☎07417586274 Alicetaru84@gmail.com

187. **London** escort, ai min 18 ani? Vrei sa lucrezi ca esorta? Castiguri zilnice 150-500 lire/zi, se asigura cazare si transport, clientela formata, mai multe detalii tel. sau whatsapp acelasi nr., ☎07404042980

188. **Londra** - UK, cluburi de lux ofera locuri de munca pt d-soare si doamne 18+, pe flaturi sau club, cu sau fara experienta, ca escorte sau dame de companie. Publicitatea se face pe site-uri de top platite cu optiuni full, gen VIP-Featured. Se lucreaza pe apartamente de lux, garantam castiguri mari si experienta in domeniu .Plata se face zilnic, comisionul este de 50 % si oferim discretie absoluta. Contactati-ne pe tel. / What'sApp. Pentru angajare avem nevoie de cateva poze reale; ☎00447459770496

189. **Londra** casa privata Casa privata situata in zona centrala cauta doamne si domnisoare in vederea colaborarii in domeniul dama de companie intima, massage& escorte; ☎07475900189 Escort-london01@yahoo.com

190. **Londra** Uk , cluburi de lux ofera locuri de munca pt d-soare si doamne 18+, pe flaturi sau club , cu sau fara experienta , ca escorte sau dame de companie .Publicitatea se face pe site-uri de top platite cu optiuni full , gen VIP-Featured.Se lucreaza pe apartamente de lux , garantam castiguri mari si experienta in domeniu .Plata se face zilnic , comisionul este de 50 % si oferim discretie absoluta .Contactati-ne pe tel / what's up . Pentru angajare avem nevoie de cateva poze reale . ☎00447459770496

191. **Londra,** cautam tinere dragute min 18 ani in vederea colaborarii ca escorte la Londra. Se asigura cazare si transport. Mai multe detalii la tel sau Whatsap cu acelasi nr. ☎07411986271

192. **Londra,** zona centrala, colega, buna, caut colega pentru seviciul de dama de companie si masaj cu sau fara experinta, mai multe detalii in privat, cer si ofer maxima seriozitate, whatsapp. **8.000 €;** ☎+447904576704 Andra.andra9001@yahoo.vom

193. **Londra,** casa privata, job pentru escorta Fete cu aspect fizic placut, sociabile, casa cu clientela formata, conditii speciale, plata zilnica, castiguri substantiale, profile individuale, cazare si publicitate asigurata, comision 50%. **10.000 €;** ☎+447448512527 londonsquare2999@gmail.com

194. **Masaj** de relaxare, caut colega pentru masaj, oras Swindon, UK (persoana serioasa si responsabila), plata zilnic, limba engleza nivel mediu. Experienta constituie un avantaj. **5.000 €;** ☎+447532878800 nicoletaalexandra74@yahoo.com

195. **Muncitori** pentru Londra in constructii. Salariu: 800-1000 lire/luna. Oferim: contract, cazare, mancare, transport. ☎0756.709.029

196. **New** Blue Up- Saunaclub- Elvetia Zurich, ofera locuri de munca legale pentru tinere 18 ani+, salariu atractiv, conditii deosebite, cazare, acte. Castigi bani din prima zi. Informatii in lb. romana la tel. WhatsApp, www.newblueup.ch **10.000 €;** ☎0041435424670/ 0041792983079 info@newblueup.ch

197. **New** Blue Up- Saunaclub- Elvetia Zurich, ofera locuri de munca legale pentru tinere 18 ani+, salariu atractiv, conditii deosebite, cazare, acte. Castigi bani din prima zi. Informatii in lb. romana la tel. WhatsApp, www.newblueup.ch **10.000 €;** ☎0041435424670/ 0041792983079 info@newblueup.ch

198. **New** Blue Up- Saunaclub- Elvetia Zurich, ofera locuri de munca legale pentru tinere 18 ani+, salariu atractiv, conditii deosebite, cazare, acte. Castigi bani din prima zi. Informatii in lb. romana la tel./WhatsApp, www.newblueup.ch, **10.000 €;** ☎0041435424670/ 0041792983079 info@newblueup.ch

199. **Night** Club Palmenhaus Austria cauta doamne/ domnisoare 19+ ani, cu aspect fizic placut, cu sau fara experientaVenituri intre 5000-10000 euro/luna . Plata se face zilnic Cazarea este asigurata. Vorbim lb. Romana Telefon, sms sau WhatsApp la tel. www.nightclubpalmenhaus.at ☎00436606083726 info@nightclubpalmenhaus.at

200. **Night** Club Palmenhaus Austria cauta doamne/ domnisoare 19+ ani, cu aspect fizic placut, cu sau fara experientaVenituri intre 5000-10000 euro/luna . Plata se face zilnic Cazarea este asigurata. Vorbim lb. Romana Telefon, sms sau WhatsApp la tel. www.nightclubpalmenhaus.at ☎00436606083726 info@nightclubpalmenhaus.at

201. **Night** Club Pascha Austria Graz cauta doamne/domnisoare +19 ani aspect fizic placut, cu/ fara experienta. Transport gratuit din Romania. Cazare asigurata. Castiguri substantiale. Informatii Sms / Apel/ WhatsApp Facebook: Carmen Pascha. www.pascha-graz.at ☎00436607949606 carmenpascha@gmail.com

202. **Night** Club Pascha Graz Austria cauta doamne/domnisoare +19 ani, aspect fizic placut, cu/fara experienta. Transport gratuit din Romania. Cazare asigurata. Castiguri substantiale. Informatii Sms/ Apel/ WhatsApp, Facebook: Club Pascha Graz & Carmen Pascha, www.pascha-graz.at ☎00436607949606 carmenpascha@gmail.com

203. **NightClub** & LaufHaus Graz, Austria, fete domnisoare +18 ani. Transport si cazare asigurate. Castiguri substantiale. Plat? la zi. Informatii beep/sms/WhatsApp. Facebook: Suzie LaufHaus Graz ☎00436607949606

204. **NightClub** Elvetia Kanton Bern - job bine platit pentru tinere 18+ dragute, prezentabile. Asiguram cazare, mediu sigur, luxos si civilizat, castiguri fabuloase. Plecari imediate. Vb lb romana, tel si WhatsApp; ☎0041786545806

205. **Norvegia,** ofer apartamente de inchiriat pentru fete care vor sa lucreze ca si escorta in Norvegia. Nu se percepe comision. Pentru mai multe informatii contactati-ma la tel, email, whatsapp; 0040737932560, **20.000 €;** ☎0040737932560 norway_escort@yahoo.com

206. **One** of the noblest private clubs of Switzerland is situated near Principality Liechtenstein (very rich bank & business area). Here, you will have the possibility to become acquainted with nice, charm, **15.000 €;** ☎+41799110722/ +41799110722 alina77@gmx.ch

207. **Palmenhaus** Club Austria cauta doamne/domnisoare 19+ ani, cu aspect fizic placut, cu sau fara experienta. Venituri intre 5000-10.000 E/luna. Plata se face zilnic. Cazarea este asigurata. Vorbim lb. romana. Telefon, sms sau WhatsApp. www.nightclubpalmenhaus.at ☎00436606083726 info@nightclubpalmenhaus.at

208. **Personal** pentru Elvetia Cautam personal de munca feminin pentru munca in clubul Sternen din Elvetia http://kbsternen.ch. Clubul asigura permisul de munca, asigurarea de sanatate si cazare, ☎0786.732.226/ 0041786732226

209. **Qatar,** Kuwait, Oman, decembrie Agentie Qatar-Kuwait-Oman cautam fete 18-32 ani pentru munca de escort. Obligatoriu pasaport pe 5 ani. Whatsap+393891423299 **500 €;** ☎+393891423299

210. **Relax** club studio Escort angajeaza fete ambitioase si profesioniste. Asiguram cazarea, plata la zi, bonusuri avantajoase, 60% din castiguri; www.relaxclub.ch, info@relaxclub.ch; info@le-rouge.ch **15.000 €;** ☎0041767684454

211. **Salon** Bar Chez Nath, fete Clubul de noapte Chez Nath situat in orasul Lausanne din partea franceza a Elve?iei, angajeaza persoane de sex feminin, cu varsta peste 18 ani, cu sau fara experienta pentru jobul de escorta. ☎0041779391071 cbalan814@gmail.com

212. **Secretara** Londra salariu: 600-700 lire/luna. Ofer contract de munca, cazare, mancare, transport ☎0756.709.029

213. **Soferi** categoria B 3,5 t autoutilitara Angajam soferi si soferite categoria B posta DPD pentru Berlin si nordul Germaniei, se ofera cazare in regim hotelier, ☎0049152108607 10 kuriermarin@gmail.com

214. **Soferi** transport marfuri-comunitate, urgent Tranzitam BE,DE,FR,CZ,UK, flota Mercedes-Euro 6, se lucreaza 6 sapt cu 2 sapt libere, se asigura un venit lunar intre 2000 -2300 EURO (in functie de experienta si vechime in companie). **2 €;** ☎0799.406.500/ 0799.304.002 alexandrastobart3@gmail.com

215. **Spania,** Barcelona, Madrid escorte, case private, Barcelona angajeaza doamne- domnisoare (escorte) 18+, cu/fara experienta pentru serviciul de escorta, se lucreaza in cluburi, case private, locatii centrale, casa sau 50-50% depinde de locatie, castig, **10.000 €;** ☎+34602673664 alina77@gmx.ch

216. **Stockholm,** Suedia, castiguri mari si rapide caut colaborare cu o fata serioasa care stie bine limba engleza. Castigurile din cursul saptamanii sunt de 5000 - 8000 sek la zi (500-800 euro), pe o zi de weekend sunt peste 1000 euro partea ta; **18.000 €;** ☎+46737890459

217. **Strainatate** job for you, Relax Club studio Escort & Le Rouge Elvetia, angajeaza fete 18+ ambitioase si profesioniste ca dame de companie. Asiguram cazare, acte, plata la zi, bonusuri avantajoase, 60% din castiguri, 15.000 Euro/luna. Raspundem la tel., beep, e-mail, vorbim lb. romana; www.relaxclub.ch, info@relaxclub.ch; info@le-rouge.ch **15.000 €;** ☎0041767684454 info@relaxclub.ch; info@le-rouge.ch

218. **Studio** Elite Luzern angajeaza fete Studio Elite din Luzern cauta fete ce vor sa castige usor 5000 de franci pe saptamna. Camera proprie, acces gratuit la internet, bucatarie, camera cu TV, spatiu pentru fumat si camera de relaxare. **20.000 €;** ☎0041789480133

219. **Tabu** Bar, club de noapte Austria cauta dansatoare si dame de companie 19+ ani, cu aspect fizic placut, cu/fara experienta. Venituri intre 5000-10000 E/luna. Plata se face zilnic. Cazarea este asigurata. Vorbim lb. romana. Telefon, sms sau WhatsApp; www.tabubar.at ☎00436606083726 info@tabubar.at

220. **Taietor** sticla cu experienta Taietor sticla cu experienta in zona Baden Württemberg, se cere experienta precedenta pe masini automate de taiat si permis de conducere. Pentru detalii puteti contacta la tel. Mobil +491733872623 **1.500 €;** Ciprian.istratescu@gmail.com

221. **Taxi** driver in UK Caut soferi de taxi in Christchurch, Bournemounth la cea mai mare companie de taxi din zona. Cerinte: permis conducere minim 2 ani, limba engleza mediu, varsta minima 25 de ani 00 44 7479 514680, **2.000 €;** ☎0736.618.665

222. **Tinere** Anglia, conditii super avantajoase, iti doresti castiguri substantiale intr-un timp foarte scurt, oferim loc de munca ca si escorta in Anglia, intr-o zona ultracentrala. Fete serioase, doritoare de munca cu aspect fizic placut. **10.000 €;** ☎00447379747178

223. **Tinere** atragatoare, sociabile, dame de companie, dornice de castiguri substantiale, posibilitatea de a lucra intr-un ambient luxos si profesionist. Oferim permis legal de munca, cazare gratuita in camere individuale, 60 % din venituri, procent din consumatie. ☎0040786615297/ 0041796454360 info@club-imperium.ch

224. **Tinere** cu sau fara experienta urgent, se cauta fete dragute si serioase 18-30 de ani pentru serviciul de escorta si masaj in Anglia. Casa curata complet utilata, internet wifi, program flexibil, plata la zi **8.000 €;** ☎00447379747178

225. **Tinichigii** si vopsitori auto-Franta angajam in regim interim tinichig vopsitori si tinichigii auto cu experienta. Datele angajarii: contract pe minim 6 luni, salariu de la 1400 net, cazare asigurata; **1.400 €;** ☎0730.006.223 Office@t-interim.ro

226. **U.K** Agentie VIP masage & escorting Marea Britanie, zona centrala, locatie privata cauta colaboratoare 18+ pentru 2 locatii. Plata zilnica, bonusuri comision. Promovare permanenta discretie maxima. Contact Whats app; **10.000 €;** ☎+447397032716

227. **U.k** Camere de inchiriat pentru escorte Se ofera camera spre inchiriere pentru escorte independente, zona centrala, castigurile sunt substantiale, pentru mai multe detalii contactati pe whatss app +447426500681. **20.000 €;** ☎+44726500681

228. **UK** - Londra, ofera locuri de munca pentru tinere 18+, pe flaturi sau club, cu sau fara experienta, ca escorte sau dame de companie. Publicitatea se face pe siteuri de top platite cu optiuni full, gen VIP-Featured. Se lucreaza pe apartamente de lux, garantam castiguri mari si experienta in domeniu. Plata se face zilnic, comisionul este de 50% si oferim discretie absoluta. Contactati-ne pe tel/ whatsapp. Pentru angajare avem nevoie de cateva poze reale; ☎00447459770496

229. **Uk** senssation, escort Apartament lux situat in zona centrala cauta fete 18+ in vederea colaborarii in domeniul escorta, dame de companie, masaj erotic, disponibil pentru 2 colege contact pe whatsapp sau telefon, **20.000 €;** ☎+447440340086 Selena3dx@gmail.com

230. **UK,** angajam om bun la toate, zugravi, etc. urgent, Companie din UK angajeaza 20 de muncitori seriosi in constructii pentru formarea unei echipe. Mai multe detalii la telefon 00447448671477. Asiguram transportul din Romania + UK, cazare, masa+salariu, ☎00447448671477 muncaiconstructiuk@gmail.com

231. **UK,** colega de apartament, escorta si masaj, buna, caut colega de apartament, pentru a lucra in domeniul escorta si masaj, cu sau fara experienta. Rog si ofer seriozitate maxima; **12 €;** ☎+4407405426111 mariaanna526@yahoo.com

232. **Vila** de lux la hotar cu principat Liechtenstein Elvetia, bani la greu castig de neuitat, propunem locuri de munca pentru femei frumoase de la 18 pana la 45 de ani, salarii de la 15.000 euro pe luna si mai sus **15.000 €;** ☎+41799110722 alina77@gmx.ch

233. **Villa** Venezia Germania joburi pt tinere 18+ cu /fara experienta care doresc sa lucreze intr-o ambianta eleganta. Vrei sa castigi multi bani? Si sa lucrezi intr-un mediu placut ? Ai varsta peste 18 ani. Atunci ai ajuns la locul potrivit, oferim: Discretie absoluta si conditii de top, Mediu de lucru placut si cooperare loiala. Cerem si oferim seriozitate, profesionalism si disciplina. Vrei sa faci parte in echipa noastra? Atunci trimite-ne pozele tale recente pe what-up, viber sau e-mail. www.villa-venezia.de; ☎004915115735495 jobsforgirls@villa-venezia.de

234. **Villa** Venezia, Germania. Joburi pt. tinere 18+ cu/fara experienta care doresc sa lucreze intr-o ambianta eleganta. Vrei sa castigi multi bani? Si sa lucrezi intr-un mediu placut? Ai varsta peste 18 ani? Atunci ai ajuns la locul potrivit. Oferim discretie absoluta si conditii de top. Mediu de lucru placut si cooperare loiala. Cerem si oferim seriozitate. Vrei sa faci parte in echipa noastra? Atunci trimite-ne pozele tale recente pe what-up, viber sau e-mail. www.villa-venezia.de; ☎004915115735495 jobsforgirls@villa-venezia.de

235. **Vip** Agency este in cautare de noi modele Vip Agency este in cautare de noi modele pentru Malta si Anglia. Daca ai intre 18 si 35 de ani, esti frumoasa si vrei sa castigi sume substantiale intr-un timp scurt, acum e sansa ta. **10.000 €;** ☎+447848931613

236. **Zidar,** rigipsar, faiantar, macaragiu Franta Optimum Interim cauta zidari, rigipsari, faiantari, macaragii pentru angajare si detasare in Franta. Drumul, cazarea sunt asigurate de catre noi. ☎0774.415.415 cv@optimum-interim.com

237. **Zidari** si ajutor de zidar-Franta angajam muncitori necalificati in constructii, zidari, instalatori cu experienta ! Activitatea se desfasoara in Franta. Salariul : de la 1400 net-10 /h suplimentara; **1.400 €;** ☎0730.006.223

238. **Zurich** castiga intre 2000 si 5000 de franci pe saptamana, club de lux situat in centrul orasului Zurich te invita sa faci cei mai multi bani. Preturi mari, castiguri bune, locatie de top, clienti bogati! ☎00417673225 32

239. **Zurich** - Galaxy Kontaktbar, Night-Club de lux angajeaza legal fete 18 +. La noi e party in fiecare seara. Vino in echipa noastra si vei castiga mai mult decat iti imaginezi. Suntem un club vechi cu clienti buni si stabili. Oferim seriozitate, asiguram acte. Detalii in lb romana telefonic sau pe Whatapp; www.galaxyclub.ch **15.000 €;** ☎0041767105838 ramonica512@yahoo.it

Joburi videochat, masaj, adult

1. **Admin** tura Videochat CreativeStudio angajeaza o persoana dinamica cu bun simt si disciplina ca si admin-tura videochat. Se cere seriozitate si disponibilitatea de a lucra la program prelungit. Oferim salar motivant; **3.000 L;** ☎0758.860.957 office@creativev-ideochat.ro

2. **Admin,** trainer studio videochat Salariu atractiv plus bonusuri, ☎0728.450.828 office@legendstudio.ro

3. **Admin,** trainer studio videochat, Legend Studio isi mareste echipa. Suntem in cautare de personal, pentru postul de admin/trainer. Oferim un pachet salarial atractiv. Postul se adreseaza exclusiv persoanelor de sex feminin; ☎0728.450.828 office@legendstudio.ro

4. **Admin,** trainer studio videochat, Legend Studio, studio de videochat de top din Bucuresti, anunta scoaterea la concurs a postului de admin/trainer videochat.Postul se adreseaza exclusiv persoanelor de sex feminin ☎0728.450.828 office@legendstudio.ro

5. **ANGLIA,** studio privat cauta fete sociabile si cu un aspect fizic placut in vederea unei colaborari. Mediu de lucru luxos, relaxat, alaturi de inca 2-3 fete. Asiguram transportul, va asteptam **10.000 €;** ☎0041799110722 alina77@gmx.ch

6. **Asistenta** discreta, open mind, fire placuta, deschisa, program flexibil, cateva ore pe saptamana, experienta nu e necesara, pentru un tanar de 39 ani, simpatic, generos. Rog sms de prezentare; ☎0763.693.654

7. **Asistenta** personala domnisoara studenta, dezinhibata, fara obligatii.Rog exclus escorte. Prezentare si detalii pe mail. Multumesc **1.000 €;** adrian.adrian150@yahoo.com

8. **Asistenta** personala manager caut asistenta personala, aspect fizic placut discreta, fara prejudecati, pentru o colaborare stabila. Pentru detalii acceseaza whatsapp; **4.500 L;** ☎0756.538.209

9. **Asistenta** personala manager, cauta asistenta personala aspect fizic placut 18-40 ani, discreta-open mind pentru colaborare termen lung. Program lejer, 2-3 ore pe saptamana. Astept detalii si poze pe mail, sorinrac@yahoo.com

10. **Asistenta** personala manager, cauta asistenta personala, aspect fizic placut discreta, open mind pentru colaborare termen lung. Program lejer, 2-3 ore pe saptamana. Astept detalii si poze pe mail sorinrac@yahoo.com

11. **Asistenta** personala Tanara draguta, sociabila, abilitati de comunicare. Cunostinte limba engleza si operare PC. Posibilitatea dezvoltare cariera. Program flexibil, poate fi studenta. Salariu atractiv. CV+poze pe email. stanciusimona07@gmail.com

12. **Asistenta** personala, dezinhibata, open mind, prezentabila, pentru director de firma de 37 ani, program flexibil, plata zilnic, **6.500 L;** ☎0768.563.623

13. **Asistenta** personala/ secretara director. Cautam asistenta personala/secreatara pentru director cu aspect placut (open mind). Salariu de la 1000 euro plus alte bonusuri, pentru casting se va oferi 100 euro. Program flexibil 2-3 ore/saptama. **1.000 €;** ☎0724.040.460 rrobert.ideal.construction@gmail.com

14. **Asistenta** studenta personala, draguta, fizic placut, caut, cu disponibilitate mare pentru domn dragut, 37 de ani, se accepta si provincia, îa nevoie se asigura locuinta, va rog seriozitate, mail, whatzapp ☎0726.525.947 bore.bore@yahoo.com

15. **Asistenta,** tanar 35 de ani, dragut, educat si discret caut o doamna sau domnisoara, 2-3 ore pe saptamana, discretie si seriozitate. Astept mail cu poze la adresa email. affection122016@gmail.com

16. **Baieti** pentru videochat, limba engleza nivel mediu, min.18 ani, aspect fizic placut, comision progresiv de la 50%, bonus de angajare 300 $, bousuri lunare, legal si fara experienta, **1.000 €;** ☎0770.793.022

17. **Best** Studio recruteaza modele videochat. Ai vrea sa mergi la shopping in fiecare zi? Devino acum model la Best Studio si iti vei permite orice articol sau masina de lux, vacante sau casa ta. Venituri lunare garantate de mii de dolari, oferim cele mai multe beneficii din tara. Domeniu 100% legal. www.beststudios.ro ☎0730.752.752

18. **Casnice,** studente, modele fete pentru conversatii online, intr-un cadru legal de munca, oferim plata zilnica, saptamanala, perioada, bonusuri, garantat 60% prima lunahttp://privattstudio.space/ **5.000 €;** ☎0763.174.683

19. **Casnice,** studente, modele fete, pentru conversatii online, intr-un cadru legal de munca, oferim plata zilnica, saptamanala, perioada, bonusuri, garantat 60% prima luna.http://privattstudio.space/ **4.000 €;** ☎0763.174.683

20. **Casnice,** studente, modele fetem suntem in cautare de colaboratori fete pentru mediul online. Oferim bonusuri atractive si plata zilnica, pozitionati in centrul Bucurestiului intr-o locatie de luxhttp://privattstudio.space/ **4.000 €;** ☎0763.174.683

21. **Castiga** mii de dolari din videochat. Iti doresti venituri garantate de minim 1.000 de Dolari pe luna? Job stabil si bine platit pentru doamne si domnisoare de peste 18 ani, 100% procent din incasari in prima luna. Loc de munca legal, confidential, cel mai bine platit din Romania. Training gratuit + cazare gratuita. Suna acum la telefon sau da-ne un beep si te sunam noi. www.beststudios.ro; ☎0730.752.752

22. **Caut** colega cu aspect fizic placut, ingrijit, serioasa cu varsta minima 18 ani. Locatie de lux (vila) centrala, preturi mari, castiguri substantiale, plata zilnica. Mai multe detalii la tel., **300 L;** ☎0734.834.966

23. **Chathost,** fete si baieti pentru activitate videochat. Limba engleza nivel mediu, min. 18 ani, comision 50%-70%, bonus de angajare 300 $, sedinte foto-video profesionale, training individual, cm. **5.000 €;** ☎0773.768.766 contact@onmyown.ro

24. **Cluburi** de lux ofera locuri de munca in Londra pt d-soare si doamne 18+, pe flaturi sau club , cu sau fara experienta , ca escorte sau dame de companie .Publicitatea se face pe site-uri de top platite cu optiuni full , gen VIP-Featured.Se lucreaza pe apartamente de lux , garantam castiguri mari si experienta in domeniu .Plata se face zilnic , comisionul este de 50 % si oferim discretie absoluta .Contactati-ne pe tel / what's up . Pentru angajare avem nevoie de cateva poze reale . ☎00447459770496

25. **Colega** Loca?ie lux, clientela selecta formata/7 ani, cu sau faraexperienta in domeniu, varsta minima de 18 ani, program la alegere zi/ noapte, 2 fete/tura, fara nici o cheltuiala din partea ta! **3.000 €;** ☎0765.045.211

26. **Colega** pentru masaj cu sau fara experienta, varsta minima 18 ani, nu e aglomeratie, apartament, ai camera ta. Asigur si cazare. Toate cheltuiele le suport eu. Preturile si programul le faci tu **400 L;** ☎0768.547.079

27. **Colega** masaj Locat

LOCURI DE MUNCĂ

79. **Hostess** online part time, full time, oferim contract, comisioane avantajoase. Tura la alegere, fara reguli stupide amenzi. Experienta nu este necesara, plata la zi, 2 locatii centrale, discret si elegant. Bonus angajare platit imediat. ☎0763.174.683/ 0760.387.829 simonacaldirannn@gmail.com

80. **Hostess** online, ai nevoie de bani, te asteptam la noi, oferim contract, comisioane avantajoase. Tura la alegere, fara reguli stupide amenzi. Plata la zi, saptamana, bilunar/ lunar, sau salariu fix 2000 Lei/luna. lb eng ☎0763.174.683

81. **Hostess** online, fete cu sau fara experienta pentru activitatea de videochat adult sau non-adult, venituri pana la 5000 euro/luna, 200$ bonus la angajare + premii lunare, program flexibil, contract de munca. **5.000 €;** ☎0758.860.957 office@creativevideochat.ro

82. **Hostess** online, semneaza contract cu ShelbaStudio si castiga garantat 3500-7500 luna, decontam chiria integral in Bucuresti, oferim bonus 1050$ la angajare, abonament fitness si spa. Program optional. **6.580 €;** ☎0729.496.496/ 0785.496.496 shelbastudio@gmail.com

83. **Hostess** Online. Angajam hostess cu sau fara experienta in abordarea membrilor interesati de domeniul nostru de activitate; Oferim salariu de 3500 lei net. Punct de lucru - Piata Unirii.Ne dorim sa faci parte din Echipa Unicorn Agency . Asteptam CV urile voastre la adresa de email sau programeaza-ti interviul la ne de telefon: ☎0751.124.276 hello@unicornagency.ro

84. **Job,** vrei independenta financiara? online, salariu fix 2000 lei, fara target, comisioane, siteuri noi, trafic. fara reguli/amenzi stupide, oferim contract de munca, training, posibilitate avansuri, bonus angajare, **2.000 L;** ☎0746.387.246 angajari@sheebastudios.ro

85. **Legend** Studio angajeaza modele socializare online fete. Alege Legend Studio, iar seriozitatea iti va fi rasplatita cu city break-uri in functie de performante, sedinte la spa, make-up, plus un salariu minim garantat de 4.000 Lei **4.000 €;** ☎0728.450.828 office@legendstudio.ro

86. **Legend** Studio angajeaza modele videochat! ai peste 18 ani si iti doresti venituri garantate de 2000$ inca din prima luna? Program la alegere! Procent de 100% in prima perioada; **4.000 €;** ☎0728.450.828 office@legendstudio.ro

87. **Legend** Studio- Modele socializare online postul se adreseaza exclusiv persoanelor de sex feminin. www.legendstudio.ro, **4.000 €;** ☎0728.450.828 office@legendstudio.ro

88. **Lucrator** comercial pentru magazin inbracaminte si cosmetica, cu si fara experienta, contract de munca, salariu intre 1600-2100 negociabil, alte detalii oferim la interviu magazinul se afla in sectorul 1, st. metrou Bazilescu ☎0788.801.770 nicuciurtin1966@gmail.com

89. **Masaje** de relaxare tehnician maseur sec 4, efectuez masaje relaxare, sportive, pe masa cu ulei cald, dezinfectare, deblocarea muschiilor contractati, prostata, punctul G, detalii telefon, sau pe whatsapp poze, program, **150 L;** ☎0732.792.071/ 0732.792.071 lissa_lissa68@yahoo.com

90. **Maseuza** salon cu vechime adevarata, nu vorbe; situat central, clienti straini, personal placut, se ofera cazare la cerere, programul il facem impreuna, plata pe loc, daca esti serioasa, te asteptam la noi pt. detalii. **5.000 €;** ☎0767.554.513

91. **Maseuza** cu sau fara experienta angajam urgent fete la masaj pentru 3 saloane de lux. Program flexibil, plata la zi, contract de munca, comisioane mari, incepand de la 90 lei; **2.000 €;** ☎0760.109.680 office@attractionclub.ro

92. **Maseuze** Te invitam sa te alaturi echipei noastre de elita ! Cea mai buna alegere pentru velnitori excelente. Iti oferim un mediu de lucru profesional, contract cu carte de munca, salariu motivant si cele mai bune comisioane de pe piata. Aplica acum www.monamourmasaj.ro/angajari **3.000 €;** ☎0732.889.966

93. **Maseuze** cu sau fara experienta la Confidential Salon Confidential e in cautare de noi colege, tinere, sociabile, comunicative. Plata la zi, comision incepand de la 100 ron. **2.000 €;** ☎0748.111.333

94. **Maseuze** cu sau fara experienta Titan, Ozana urgent, strict masaj, venit lunar consistent, plata la zi, 2 zile libere pe saptamana, program in ture de zi sau de noapte, fara garantii sau penalizari absurde. Cazare gratuita. Pt detalii Whatsapp. ☎0760.109.680

95. **Maseuze** cu sau fara experienta, urgent Comisioane mari, tips-uri, fara penalizari absurde, nu oprim garantie, tot confortul asigurat, cautam fete dragute si serioase, 200-500 lei/zi, consumabile asigurate de noi, cazare. Detalii: ☎0760.109.680 office@premiumentertainment.ro

96. **Maseuze** cu sau fara experienta. Plata zilnica Strict masaj, venit lunar consistent, plata la zi, 2 zile libere pe saptamana, program in ture de zi sau de noapte, fara garantii sau penalizari absurde. Pt detalii Whatsapp. ☎0760.109.680

97. **Maseuze** pt. Fantasy Masaj full time sau part time. Va invitam sa va alaturati echipei noastre intr-o locatie centrala, curata si moderna. Pachet salarial atractiv si un loc de munca legal, sigur si civilizat **1.500 €;** ☎0731.959.382 fantasymasaj@yahoo.com

98. **Maseuze,** fete dragute, finute, urgent strict pentru masaj. Oferim cel mai mare comision de pe piata, consumabile asigurate, conditii excelente de lucru si clienti numerosi, de foarte buna calitate, ☎0760.109.680 office@attractionclub.ro

99. **Maseuze,** cele mai bune comisioane La Mon Amour Massage. Esti tanara, frumoasa, senzuala, lipsita de prejudecati si in cautarea unui venit consistent? Te invitam sa te alaturi echipei noastra de elita, cu 10 ani de experienta! Mon Amour Massage, cel mai important furnizor de servicii de masaj erotic de lux din Bucuresti, este mereu in cautare de noi talente care sa se alature echipei noastre de maseuze de elita. **3.000 €;** ☎0732.889.966/ 021.316.88.38 manager@monamourmasaj.ro

100. **Menajera** tanara, fara prejudecati, pt un cuplu din Bucuresti. Program flexibil, salariu plus bonusuri. ☎0729.179.406

101. **Mistress** videochat, Studio Belleboudoir, te asteptam la noi, bonus angajare, discretie, trei variante de salarizare **2.000 €;** ☎0746.387.246

102. **Model** fotografie artistica, in studio. Nud, semi-nud, lenjerie, fotografie erotica. Asteptam poze recente si date de contact, cv pe mail, 100 - 200 euro/sedinta in functie de model. Experienta nu este necesara. Orice varsta. **200 €;** adina_rusu_casting@yahoo.com

103. **Model** online Hai in echipa JustYou. Bonus angajare 1800 L, salariu 5128 L+ procent. Program flexibil si locatii la alegere. Costumatii gratuite. Puncte de lucru in sectoarele 1,2,3,4 si 6. Contactatine non-stop. **5.128 L;** ☎0745.651.791/ 0770.752.856 officejustyou@gmail.com

104. **Model** online la JustYou. Promovare rapida. Bonus angajare pana la 4100, salariu 5128 L procent. Program flexibil si locatii la alegere. Costumatii gratuite. Contract de munca. Contactati-ne. Decontam taxiul pentru interviu, **5.128 L;** ☎0770.752.856/ 0745.651.791 officejustyou@gmail.com

105. **Model** videochat Legend Studio isi mareste echipa. Avem locuri disponibile pentru cinci fete serioase, dornice de evolutie si independenta financiara. **4.000 €;** ☎0799.427.958 office@legendstudio.ro

106. **Model** videochat Singurul studio profesionist de videochat din Baia Mare, cu peste 8 ani de experienta in domeniu, cauta femei care stiu ce vor de la viata! Tiam atras atentia? Afla mai multe pe www.secretstudio.ro **3.000 L;** ☎0741.377.369 office@secretstudio.ro

107. **Modele** Oasis Studio ofera salariu fix 3000 lei daca indeplinesti anumite conditii. Bonusuri de angajare, outfituri cadou, plata bilunara, comision intre 50%-80%; **3.000 L;** ☎0756.798.558 office@oasisstudio.ro

108. **Modele** baieti videochat TeamVision Studio angajeaza modele baieti, cu sau fara experienta, minim 18 ani, limba engleza conversational scris si vorbit, aspect fizic placut, cunostinte pc minime, vesel si sociabil, venit procentual. **3.500 €;** ☎0746.368.630/ 0746.847.466 contact@teamvisionstudio.ro

109. **Modele** baieti videochat TeamVision Studio angajeaza modele baieti, cu sau fara experienta, minim 18 ani, limba engleza conversational scris si vorbit, aspect fizic placut, cunostinte pc minime, vesel si sociabil, venit procetual. **3.000 €;** ☎0746.368.630 contact@teamvisionstudio.ro

110. **Modele** femei, fete cu/fara experienta, Adelaine Studio, bonus garantat de angajare 300$, primele 2 luni procent 70%, procent 50-70%, plata bilunar sau saptamanal, fara limita maxima de varsta, nu conteaza aspectul fizic. Incearca. **3.000 €;** ☎0741.216.753/ 0742.271.142 adelainejo@yahoo.com www.adelainestudio.ro

111. **Modele** feminine cu sau fara experienta online salariu fix 2.000 L, fara target, comisioane, siteuri noi, trafic, fara reguli/ amenzi stupide. Oferim contract de munca, training. Posibilitate avansuri. Bonus angajare platit imediat, **2.000 L;** ☎0746.387.246 angajari@sheebastudios.ro

112. **Modele** feminine cu sau fara experienta online salariu fix 2000 lei, fara target + comisioane, siteuri noi, trafic. Fara reguli/ amenzi stupide. Oferim contract de munca, training. Posibilitate avansuri. Bonus angajare platit imediat. **2.000 L;** ☎0746.387.246 angajari@sheebastudios.ro

113. **Modele** feminine cu sau fara experienta online salariu fix fara target, comisioane, site-uri noi, trafic, fara reguli/ amenzi stupide, oferim contract de munca, training, posibilitate avansuri, bonus angajare, **2.000 L;** ☎0746.387.246 angajari@sheebastudios.ro

114. **Modele** feminine cu sau fara experienta online salariu fix, fara target + comisioane, siteuri noi, trafic, fara reguli/ amenzi stupide. Oferim contract de munca, training. Posibilitate avansuri. Bonus angajare platit imediat, **2.000 L;** ☎0746.387.246 angajari@sheebastudios.ro

115. **Modele** fete sau transexuali, simti nevoia de a evolua? De a deveni independenta financiar? Atunci cu siguranta trebuie sa ne cunoastem mai bine la un interviu.Bonus angajare. Fara reguli/amenzihttp://privattstudio.space/ **1.000 €;** ☎0760.387.829

116. **Modele** fetish, program flexibil, legalitate te distrezi castigand bani, iti oferim un loc de munca relaxant, în fata unui calculator, unde esti libera sa faci tot ceea ce iti place, fara sa te dezbraci !www.darkangelstudio.ro ☎0728.575.937 office@darkangelstudio.ro

117. **Modele** fetish/ adult/ non adult/ non nude fetish, program flexibil, legalitate. DarkAngel studio cu sediul in Bucuresti, Piata Muncii, angajeaza modele fetish non-adult, locatie lux, tinute, sedinte foto, carte de munca, legalitate. **5.000 €;** ☎0728.575.937

118. **Modele** online Class One Studio angajeaza modele pentru stuodio videochat. **5.000 L;**

119. **Modele** online cu sau fara experienta, angajam colege varsta minima 18 ani,cunoscatoare de limba engleza, locatie centrala, program flexibil, seriozitate, castiguri atractive. Plata se poate face zilnic. Nu avem reguli si amenzi; **1.000 €;** ☎0735.342.378 clara_beby@yahoo.com

120. **Modele** online fete, bonus angajare, nu ai mai plecat intr-o vacanta de mult? Iti doresti o masina noua, dar, nu ai suficienti bani? Cu noi scapi de orice grija financiara, 2.000 lei salariu fix fata target+ comision **2.000 L;** ☎0746.387.246

121. **Modele** online la Belleboudoir Studio Belleboudoir ofera bonus angajare si trei variante de salarizare. Fara strés/reguli stupide sau amenzi. Echipa tanara. se poate lucra si pe salariu fix, acesra fiind 2000 lei/luna. **3.000 €;** ☎0746.387.246

122. **Modele** online la Rich Girls Studio Vrei un job cu venituri garantate de 5.000 lei pe luna? Job stabil si bine platit pentru doamne si domnisoare de peste 18 ani, 100% procent din incasari in prima luna, **5.000 L;** ☎0722.101.020 hr@richgirls-studio.ro

123. **Modele** online, doar fete, cu sau fara experienta pt. videochat. Comision 55% plata zilnica, 60% plata bilunara, bonusuri sau salariu fix 2200 ron. Gratis abonament la fitness, solar, make up, cazare, costumatii. Zona Diham, ☎0764.176.160

124. **Modele** online, fete pentru videochat, limba engleza nivel mediu, min. 18 ani, aspect fizic placut, comision progresiv de la 50%, bonus de angajare 300$, bousuri lunare, si fara experienta, **5.000 L;** ☎0770.793.022

125. **Modele** online, fete, cupluri online, salariu fix, fara target, comisioane, siteuri noi, trafic. Fara reguli, amenzi stupide, oferim contract de munca, training. Posibilitate avansuri. Bonus angajare platit imediat, **2.000 L;** ☎0746.387.246 angajari@sheebastudios.ro

126. **Modele** online, fete, studente independenta financiara de acasa sau de la studio procent intre 50% si 75%. Oferim plata zilnica/ perioada, bonusuri, garantat 60% prima luna din studio, cazare. Be your own hero. Ce mai astepti? ☎0763.174.683

127. **Modele** online, fete/cupluri online salariu fix 2000lei, fara target + comisioane, siteuri noi, trafic, fara reguli/ amenzi stupide. Oferim contract de munca, training. Posibilitate avansuri. Bonus angajare platit imediat. **2.000 L;** ☎0746.387.246 angajari@sheebastudios.ro

128. **Modele** online, Piata Muncii alege sa devii top model la Legend Studio! Castiga minim 2 000$ pe luna, Plata la zi sau bilunar! Bonus recomandare 200$! **4.000 €;** ☎0728.450.828 office@legendstudio.ro

129. **Modele** online, Piata Muncii Legend Studio angajeaza fete cu sau fara experienta pentru sesiuni online, program la alegere, sedinte foto gratuite, suport 24/24. Zona ultracentrala , plata zi/ saptamana/ bilunar. Fa-ne o vizita, **4.000 €;** ☎0728.450.828 office@legendstudio.ro

130. **Modele** online, Piata Muncii Legend Studio angajeaza fete cu sau fara experienta pentru sesiuni online, program la alegere, sedinte foto gratuite, suport 24/24. Zona ultracentrala, plata zi/ saptamana/ bilunar. Fa-ne o vizita, **4.000 €;** ☎0728.450.828 office@legendstudio.ro

131. **Modele** online. Ai vrea sa castigi in fiecare zi mii de dolari? Devino acum model la Fetish World, cel mai mare studio de videochat fetish din Romania. Lucrand la noi iti vei permite orice. Domeniu 100% legal, www.fetish-world.ro ☎0766.016.639 angajari@fetish-world.ro

132. **Modele** pentru conversatii online, modele pentru conversatii online. Training & Support 24/24 , camere individuale, aparatura performanta. Plata la zi, saptamanal, bilunar sau lunar. Se lucreaza legal si intr-o locatie centrala; **3.000 €;** ☎0727.232.513

133. **Modele** pentru Hotfallingdevil Hello. Ai auzit? Hotfallingdevil isi deschide studio de videochat, unde? In Bucuresti. Invata de la cei mai buni cum sa faci 10.000$/perioada si cum sa ai un real succes. ☎0746.387.246

134. **Modele** pt Hotfallingdevil Hello! Ai auzit?HOTFALLINGDEVIL isi deschide studio de videochat! Unde? In Bucuresti!Invata de la cei mai buni cum sa faci 10.000$/ perioada si cum sa ai un real succes! ☎0746.387.246

135. **Modele** pt Hotfallingdevil Hello! Ai auzit? Hotfallingdevil isi deschide studio de videochat, Unde? In Bucuresti. Invata de la cei mai buni cum sa faci 10.000$/perioada si cum sa ai un real succes. ☎0746.387.246

136. **Modele** pt Hotfallingdevil Hello. Ai auzit? Hotfallingdevil isi deschide studio de videochat, Unde? In Bucuresti. Invata de la cei mai buni cum sa faci 10.000$/perioada si cum sa ai un real succes. ☎0746.387.246

137. **Modele** socializare online - Decebal, postul se adreseaza exclusiv persoanelor de sex feminin. www.legendstudio.ro **4.000 €;** ☎0728.450.828 office@legendstudio.ro

138. **Modele** socializare online Decebal iti faci grij ca nu vei avea cum sa te sustii la facultate. Legend Studio vine in intampinarea ta. Castiga un comision 100% in prima perioada, plata zilnic/ bilunar **4.000 €;** ☎0728.450.828 office@legendstudio.ro

139. **Modele** socializare online Decebal, iti faci griji ca nu vei avea cum sa te sustii la facultate. Legend Studio vine in intampinarea ta. Castiga un comision 100% in prima perioada, plata zilnic/ bilunar **4.000 €;** ☎0728.450.828 office@legendstudio.ro

140. **Modele** socializare online, postul se adreseaza exclusiv persoanelor de sex feminin. www.legendstudio.ro **4.000 €;** ☎0728.450.828 office@legendstudio.ro

141. **Modele** socializare online, postul se adreseaza exclusiv persoanelor de sex feminin. www.legendstudio.ro **4.000 €;** ☎0728.450.828 office@legendstudio.ro

142. **Modele** trans pentru videochat, limba engleza nivel mediu, min. 18 ani, aspect fizic placut, comision progresiv de la 50%, bonus de angajare 300 $, bousuri lunare si fara experienta, **5.000 L;** ☎0770.793.022

143. **Modele** videochat Alege Legend Studio si castiga comision 100% in prima perioada, plata zilnic/ bilunar, comision progresiv 50-70%, suna, vino si convinge-te, **4.000 €;** ☎0728.450.828 office@legendstudio.ro

144. **Modele** videochat Avem job-ul perfect pentru tine. Venit garantat pana la 4000 Lei sau 75% din incasari. Alege mediu de lucru profesionist, plata la timp, program de lucru flexibil, join us, **4.000 €;** ☎0728.450.828 office@legendstudio.ro

145. **Modele** videochat din studio, plata la zi si bilunar, comision din studio pana la 70%, site-uri diverse, program flexibil. Bonus angajare, bonusuri performanta, venituri garantate, **4.000 €;** ☎0728.450.828 office@legendstudio.ro

146. **Modele** videochat din studio, plata la zi si bilunar, comision din studio pana la 70%, site-uri diverse, program flexibil. Bonus angajare, bonusuri performanta, venituri garantate, **4.000 €;** ☎0728.450.828 office@legendstudio.ro

147. **Modele** videochat Legend Studio isi mareste echipa. Avem locuri disponibile pentru cinci fete serioase, dornice de evolutie si independenta financiara. **4.000 €;** ☎0728.450.828 office@legendstudio.ro

148. **Modele** videochat cu cazare, WixStudio, videochat, angajam modele cu cazare Bucuresti cu sau fara experienta. Colaboram cu baieti , fete, gay, bisexuali si hetero, ☎0764.837.439/ 021.451.00.64 wixstudioromania@yahoo.com

149. **Modele** videochat cu sau fara experienta alege Legend Studio si castiga comision 100% in prima perioada, plata zilnic/ bilunar, comision progresiv 50-70%, suna, vino si convinge-te, **4.000 €;** ☎0728.450.828 office@legendstudio.ro

150. **Modele** videochat cu sau fara experienta, angajam modele videochat cu sau fara experienta. Limba engleza nu este obligatorie. Locatie centrala (1min de la metrou Piata Muncii). Program flexibil. **4.000 €;** ☎0728.450.828 office@legendstudio.ro

151. **Modele** videochat cu sau fara experienta, angajam modele videochat cu sau fara experienta. Limba engleza nu este obligatorie. Locatie centrala (1min de la metrou Piata Muncii). Program flexibil. Pentru programare interviuri tel., **4.000 €;** ☎0728.450.828 office@legendstudio.ro

152. **Modele** videochat cu, fara experienta Decebal Alege Legend Studio si castiga comision 100% in prima perioada, plata zilnic/ bilunar, comision progresiv 50-70%, suna, vino si convinge-te, **4.000 €;** ☎0728.450.828 office@legendstudio.ro

153. **Modele** videochat cu, fara experienta Decebal Devino model la Legend Studio si castiga un salariu minim garantat de 4.000 lei sau proncent intre 50% si 70%. Bonus 200$ daca ne recomanzi unei prietene, **4.000 €;** ☎0728.450.828 office@legendstudio.ro

154. **Modele** videochat cu, fara experienta Decebal Devino model la Legend Studio si castiga un salariu minim garantat de 4.000lei sau proncent intre 50% si 70%! Bonus 200$ daca ne recomanzi unei prietene, **4.000 €;** ☎0728.450.828 office@legendstudio.ro

155. **Modele** videochat cu/fara experienta Piata Muncii. Alege Legend Studio si castiga comision 100% in prima perioada, plata zilnic/ bilunar, comision progresiv 50-70%, suna, vino si convinge-te, **4.000 €;** ☎0728.450.828 office@legendstudio.ro

156. **Modele** videochat cu/fara experienta Decebal Alege Legend Studio si castiga comision 100% in prima perioada, plata zilnic/bilunar, comision progresiv 50-70%, suna, vino si convinge-te, **4.000 €;** ☎0728.450.828 office@legendstudio.ro

157. **Modele** videochat cu/fara experienta Piata Muncii Alege Legend Studio si castiga comision 100% in prima perioada, plata zilnic/ bilunar, comision progresiv 50-70%, suna, vino si convinge-te, **4.000 €;** ☎0728.450.828 office@legendstudio.ro

158. **Modele** videochat cu/fara experienta Piata Muncii Alege Legend Studio si castiga comision 100% in prima perioada, plata zilnic/bilunar, comision progresiv 50-70%, suna, vino si convinge-te, **4.000 €;** ☎0728.450.828 office@legendstudio.ro

159. **Modele** videochat fete sau trans, vino la studio-ul unde nici un model nu castiga mai putin de 1.000 $ pe luna. Plata la zi, saptamanal sau perioada, conditii de lux, in centrul Bucurestiului. Salariu minim garantat 2.000 lei; **1.000 €;** ☎0760.387.829/ 0763.174.683 simonacaldirannn@gmail.com

160. **Modele** videochat Piata Muncii din studio, plata la zi si bilunar, bonus angajare 200$, comision din studio pana la 70%, siteuri diverse, program flexibil; **4.000 €;** ☎0728.450.828 office@legendstudio.ro

161. **Modele** videochat, castiga comision 100% in prima perioada, plata zilnic/ bilunar, suna, vino si convinge-te, **4.000 €;** ☎0728.450.828 office@legendstudio.ro

162. **Modele** videochat, Cea mai buna echipa condusa de un model de top 3 Live Jasmin. Vrei sa faci parte din echipa noastra? Ai posibilitatea sa lucrezi intr-o echipa tanara si profesionista, castiguri de minim 3000 USD lunar. Te asteptam alaturi de noi chiar de maine, comision 60% din castigurile realizate de catre tine; www.empressv-studio.ro ☎0786.400.195 office@empressv-studio.ro

163. **Modele** videochat, Cea mai buna echipa condusa de un model de top 3 Live Jasmin. Vrei sa faci parte din echipa noastra? Ai posibilitatea sa lucrezi intr-o echipa tanara si profesionista, castiguri de minim 3000 USD lunar. Te asteptam alaturi de noi chiar de maine, comision 60% din castigurile realizate de catre tine; www.empressv-studio.ro ☎0786.400.195 office@empressv-studio.ro

164. **Modele** videochat, Legend Studio isi mareste echipa. Avem locuri disponibile pentru cinci fete serioase, dornice de evolutie si independenta financiara **4.000 €;** ☎0799.427.958 office@legendstudio.ro

165. **Modele** Videochat, Vrei un job cu venituri garantate de minim 1.000 de dolari pe luna? Job stabil si bine platit pentru doamne si domnisoare de peste 18 ani, 100% procent din incasari in prima luna. Loc de munca legal, confidential, cel mai bine platit din Romania. Training gratuit+cazare gratuita. Suna acum la tel. sau da-ne un beep si te sunam noi; www.beststudios.ro; ☎0730.752.752

166. **Modele,** Rich Girls Studios ofera cel mai mare procent net de pe piata. Cei mai buni trainneri te vor promova si te vor ajuta sa castigi peste 10.000 $. Vino sa te convingi singura. 100% legal ☎0722.101.020 hr@richgirls-studio.ro

167. **Modelele** cu /fara experienta 18+, esti comunicativa? Iti doresti venituri motivante si un job stabil? Atunci, vino sa ne cunosti! Noi te ajutam sa fii "Rich" Ai posibilitatea unor castiguri colosale din conversatii pe internet; **5.000 L;** ☎0722.101.020 hr@richgirls-studio.ro

168. **Modelele** cu sau fara experienta 18, esti comunicativa. Iti doresti venituri motivante si un job stabil, atunci, vino sa ne cunosti, noi te ajutam sa fii rich. Ai posibilitatea unor castiguri colosale din conversatii pe internet **5.000 L;** ☎0722.101.020 hr@richgirls-studio.ro

169. **OnMyOwn** Studio recruteaza modele videochat cu sau fara experienta, cunoscatoare de limba engleza la nivel conversational, cu varsta minima de 18 ani, **5.000 L;** ☎0773.766.768 contact@onmyown.ro

170. **Operator** discutii online Iti place sa stai in fata calculatorului? Consideri ca ai putere de convingere si rabdare? **3.500 €;** ☎0751.124.276 hr@unicornagency.ro

171. **Performeri** online modele fete intr-un cadru legal de munca, program flexibil, locatie centrala, plata zilnica/ bilunara/ saptamana/ lunarahttp://privattstudio.space/ **5.000 €;** ☎0763.174.683

172. **Performeri** videochat de acasa PinkBlack Agency angajeaza performeri pentru a lucra de acasa. Oferim plata bilunara, contract de colaborare intr-un cadru legal, program flexibil, bonusuri accesibile, training si suport tehnic. **3.500 €;** ☎0746.525.225

173. **Personal** v-am creat cele mai luxoase conditii pentru munca, relax si desfasurarea activitatii legal cu carte munca. Va punem la dispozitie: piscina exterioara, sauna, jacuzzi, aparate fitness, locuri de fumat si luat masa, gratar, terasa etc. **5.000 €;** ☎0727.646.456 royalplace.massage@gmail.com

174. **Personal** feminin pentru studio Belleboudoir. Te asteptam la noi, bonus angajare, discretie. Trei oferte de salarizare **2.000 €;** ☎0746.387.246 sheebaflirt@gmail.com

175. **Personal** feminin pentru conversatii online iti oferim timp de 30 zile sprijin financiar 3200 lei. Salariu fix garantat 3800 lei+procent. 50%-75%, carte de munca fara nici un fel de taxe. Plata la zi/saptamanal/bilunar. Camere fumatori/nefumatori. **3.800 L;** ☎0752.177.559 virtualangels@yahoo.com

176. **Personal** feminin, videochat castiguri 2000-7000/luna, bonus pana la 1000$ la angajare, costumatii gratuite, decontam chiria integral,contract de munca, cadouri saptamanale; **5.000 €;** ☎0729.496.496/ 0785.496.496 shelbastudio@gmail.com

177. **Personal** fete masaj, somatic, plata zilnic din comision, oferim si cazare pentru provincie, calificari pentru masaj, conditii excelente, experienta nu este necesara, exclus sex. Carti de munca, salon lux, vila, **3.000 €;** ☎0724.14.168.007 mihainick@gmail.com

178. **Personal** masaj, cauti un loc de munca bine platit si vrei multa discretie, poate ar trebui sa ma contactezi. Salon de masaj cu clienti formati de mai bine de 10 ani. Am nevoie de seriozitatea ta. Program lejer de luni -vineri ☎0741.956.770

179. **Personal** videochat de acasa, fara studiouri fara comisioane, vrei sa castigi $4000-$8000 pe luna, lucrand doar catева ore pe zi, fara sa ai de-a face cu nimeni, în linistea dormitorului tau, in zona ta de siguranta si unde tu esti in control, **5.000 €;** ☎0765.244.114 pinkmodelsclub@gmail.com

180. **Personal** videochat, vrei sa lucrezi fara stres, reguli stupide? Vrei contract de munca? Ai nevoie de plata zilnica, siteuri cu trafic, promovare? Bonus angajare real 1.000 lei, experienta nu este necesara. **4.000 €;** ☎0728.450.828 office@legendstudio.ro

181. **Personal,** ai nevoie de bani chiar din prima zi de munca? Noi te putem ajuta. Personal feminin cu/fara experienta pentru conversatii online. Training si suport 24/7. Salariu fix 2000 lei plus bonusuri atractive. Cerinte cunostinte minime engleza. ☎0727.232.513

182. **Personal,** ai nevoie de bani? Te asteptam la noi oferim contract, comisioane avantajoase. Tura la alegere, fara reguli stupide amenzi. Experienta nu este necesara, plata la zi, 2 locatii centrale, cautam fete, ts, gay, va asteptam. ☎0763.174.683/ 0760.387.829 simonacaldirannn@gmail.com

183. **PrivattStudio** (fete,ts) angajam fete si ts pentru video-chat (Cu sau fara experienta). Camere individuale de lucru, aparatura moderna, support 24/7. Plata la zi, saptamanal sau bilunar. Bonus angajare! Fara reguli/amenzi; **3.000 €;** ☎0763.174.683/ 0760.387.829 simonacaldirannn@gmail.com

184. **Rich** Girls Studio, vrei un job cu venituri garantate de 5.000 lei pe luna? Job stabil si bine platit pentru doamne si domnisoare de peste 18 ani, 100% procent din incasari in prima luna; **5.000 L;** ☎0722.101.020 hr@richgirls-studio.ro

185. **Salon** Masaj Germania, salon masaj erotic Germania, situat in Frankfurt cu traditie de peste zece ani, clientela exclusivista formata in timp si fidelizata in permanenta, cu servicii la standarde de top. ☎+40764677292 freelancerjohn01@gmail.com

186. **Salonul** Confidential angajeaza hostess si maseuze. cauti un job distractiv sau pur si simplu esti curioasa si vrei sa afli mai multe? Oferta noastra: bonus de angajare 200 euro. Plata la zi, comisioane de la 100 - 180 Lei/h, tips-uri consistente; **2.500 €;** ☎0748.111.333 office@confidential.ro

187. **Secretara** personala Director companie, caut colaborare pe termen lung cu domnisoara draguta, eleganta si deschisa, pentru intalniri private. "Cadou" variaza de la 100 euro pana la 500 euro pentru fiecare intalnire. **1.500 €;** ☎0765.252.117 rual.cinimod@gmail.com

188. **Studenta,** esti in cautare de job, iti doresti un loc de munca unde sa ai optiunea de a iti face programul in functie de timpul tau liber? Angajam modele fetish 100% non nude. www.darkangelstudio.ro ☎0728.575.937 office@darkangelstudio.ro

189. **Studente** ambitioase, care doresc program flexibil, esti studenta si in cautare de job, iti doresti un loc de munca unde sa ai optiunea de a iti face programul in functie de timpul tau liber.Dark Angel Studio angajeaza ☎0728.575.937

190. **Studente** part time full time, lipsa de experienta te-a impiedicat sa iti gasesti un job bine platit ? La All Stars Studio beneficiezi de training gratuit pentru a-ti intra rapid in ritmul de modelonline, aici vei gasi sansa; **2.000 €;** ☎0727.232.513

191. **Tinere** 18 ani+, dasatoare New Blue Up- Saunaclub- Elvetia Zurich,ofera locuri de munca legale pentru salariu atractiv, conditii deosebite, cazare, acte.Castigi bani din prima zi. Informatii in lb. romana la tel./ WhatsApp, www.newblueup.ch **10.000 €;** ☎0041435424670/ 0041792983079 info@newblueup.ch

192. **Tinere** 18-40 pt masaj sau animatie club, discretie colectiv prietenos, angajam, calificam, cazam tinere 18- 40 ani pentru masaj erotic sau/si dans, hostess. Seriozitate si siguranta, brand de 12 ani. 50-150 lei/ora. **9.000 €;** ☎0730.222.270/ 0732.119.900

193. **Tinere** 18-40 pt masaj sau animatie club, discretie oferim cazare, calificare si angajare legala ptr domane si domnisoare pe postul de maseuza. 3 Saloane cu vechime 15 ani in centrul Bucurestiului. Castiguri peste 2000 euro/luna **3.000 €;** ☎0730.222.270/ 0720.057.901

194. **Tinere,** 18+ Elvetia-Club Imperium, ofera tinerelor dame de companie, dornice de castiguri substantiale, posibilitatea de a lucra intr-un ambient luxos si profesionist. Oferim permis legal de munca, cazare gratuita in camere individuale, 60 % din venituri, procent din consumatie. Nu este necesara experienta anterioara. ☎004078661529 7/ 0041796454360

195. **Tinere,** modele online, studio videochat Bucuresti - Rich Girls ofera cel mai mare procent net de pe pata. Cei mai buni trainneri te vor promova si te vor ajuta sa castigi peste 10.000 $, program flexibil, 100% legal, ☎0722.101.020 hr@richgirls-studio.ro

196. **Tinere,** modele online. Studio Rich Girls ofera cel mai mare procent net de pe piata. Cei mai buni trainneri te vor promova si te vor ajuta sa castigi peste 10.000 $. Program flexibil; ☎0722.101.020 hr@richgirls-studio.ro

197. **Trainer** - personal feminin esti plina de energie si te consideri o persoana ale carei idei duc la rezultate excelente?Ai experienta in domeniu si intelegi necesitatile unui model? ☎0751.124.276 hr@unicornagency.ro

198. **Trainer** admin videochat Decebal, Legend Studio ofera un pachet salarial atractiv. Cautam personal feminin, cu experienta pe un post similar ca model, trainer sau admin ☎0728.450.828 office@legendstudio.ro

199. **Trainer** videochat, sector 3 CreativeStudio angajeaza trainer modele videochat. Cautam o persoana creativa cu bune abilitati de comunicare in limba engleza si disponibila de a lucra in weekend. Experienta in domeniu obligatorie. **3.000 L;** ☎0758.860.957 office@creativevideochat.ro

200. **Uk** job escort Zona centrala, escorta de lux, cauta fete 18+ in vederea colaborarii in domeniul escorta, dame de companie, masaj erotic, contact whatsapp sau telefon, **10.000 €;** ☎07448597236 Bya70031@gmail.com

201. **Unicorn** Agency- Modele Online. Scapa de grija zilei de maine si traieste tineretea pe care ti-ai dorit-o intotdeauna ! Vino la Agentia de videochat care are grija de tine. Te invatam tot ce trebuiesa stii despre aceasta meserie, iti oferim independenta pe care ti-o dorestisi iti faci singura programul; ☎0751.124.276 hello@unicornagency.ro

202. **Videochat** non adult Stai de vorba pe net si castigi bani!Incearca si tu acum cel mai bine platit job din Romania!Conversatii Online, fara nuditate ☎0720.418.000

203. **Videochat** Non Adult. Esti o fata draguta? Cunosti limba engleza la nivel conversational? La studio 27 poti realiza venituri substantiale la categoria Non Adult. Programeaza-te acum la un interviu si convinge-te, **3.000 €;** ☎0765.640.271 hr@studio-27.ro

204. **Villa** Venezia- job for you. Germania. Joburi pt tinere 18+ cu /fara experienta care doresc sa lucreze intr-o ambianta eleganta. Vrei sa castigi multi bani? Si sa lucrezi intr-un mediu placut? Atunci ai ajuns la locul potrivit, oferim discretie absoluta si conditii de top. Mediu de lucru placut si cooperare loiala. Cerem si oferim seriozitate. Vrei sa faci parte in echipa noastra? Atunci trimite-ne pozele tale recente pe what-up, viber sau e-mail. www.villa-venezia.de; ☎004915115735495 jobsforgirls@villa-venezia.de

205. **Vino** si tu in echipa noastra, avem sute de modele fericite, sustinem cu mandrie ca suntem cel mai serios studio de videochat. Oferim cele mai mai mari comisioane (reale) de pe piata. Castiguri minim garantate si program de lucru preferential ☎0785.709.805

206. **Webcam** Modeling Studio Webcam modeling Studio is looking for female models. Over 18 years old. English in a conversational level. Very confident. **7.000 €;** ☎+40753597206 Camw150@gmail.com

Cereri muncă

1. **Acord** ingrijire persoane varstnice imobilizate sau greu deplasabile, cu program intern. Rog seriozitate; **1.500 L;** ☎0785.147.809

2. **Administrativ** tanara serioasa, doresc colaborare job part time in administrativ. Engleza, scris, citit, vorbit nivel conversational. Rog oferte serioase si concrete pe e-mail: colaborare2017@gmail.com colaborare2017@gmail.com

3. **Amenajam** interioare, apartamente, vile, fatade, glet, lavabil, rigips, faianta, gresie, tencuieli. Marian; ☎0761.024.689

Imobiliare vânzări GARSONIERE

4. **Bona** de criza, doar ocazional full sau part time Bona doar ocazional, 49 ani, titrata, conduita exemplara, germana si italiana, carnet B, masina.Sprijin parintii in situatii de crize, ziua/ noaptea/ petreceri/ weekend/ evenimente. Perfecta ptr copilul tau; ☎0735.699.513 resiarizzi@gmail.com

5. **Bona,** cadru didactic, supraveghez scolari mici, pregatire teme, evaluari concursuri, probleme de adaptare, meditatii; ☎0740.010.067/ 0771.095.775

6. **Bucat

Imobiliare vânzări GARSONIERE

33. **Aparatorii** Patriei dec., et. 1/5, 43 mp, 2018, Dezvoltator, vand garsoniera la etajul 1 in Metalurgiei Park, in bloc nou, la 6 minute de statia de metrou Aparatorii Patriei. **39.900 €;** ☎0731.171.007/ 0729.923.486 razvan.marginean27@gmail.com

34. **Aparatorii** Patriei, dec., et. 3/4, 40 mp, 2018, garsoniera foarte spatioasa direct de la dezvoltator la 10 minute de metrou Aparatorii Patriei. Finisajele sunt la alegerea dumneavoastra pentru a va putea personaliza locuinta cum doriti. **36.000 €;** ☎0737.000.035 laurentiu.radu@zonadesud.ro

35. **Aparatorii** Patriei, dec., et. parter/4, 36 mp, 2018, metrou Aparatorii Patriei, garsoniera bloc nou Eden Residence, la cheie cu centrala termica, izolatii, contorizari individuale, finisaje lux, fara comision. Imobil in constructie. Detalii la telefon **32.300 €;** ☎0731.510.862 andrei.vatavu@zonadesud.ro

36. **Aparatorii** Patriei, Berceni, dec., et. 1/5, 43 mp, 2018, garsoniera pe care o propunem spre vanzare, este disponibila la etajul 1 al unui imobil nou, p + 5e, prevazut cu lift silentios -capacitate 5 persoane, ce are acces rapid la statia de metrou Aparator; **39.900 €;** ☎0730.245.876/ 0727.175.861 roxana@sudrezidential.ro

37. **Aparatorii** Patriei, spatioasa, direct dezvoltator dec., et. 1/6, 2019, Ansamblul iti permite accesul facil catre multiple puncte de interes din zona - centre comerciale, piata, gradinite,etc. La cateva minute de mers pe jos gasiti statii RATB si metrou . Comision 0! **34.965 €;** ☎0799.929.025/ 0725.597.221 aura.c@star-construct.ro

38. **Armeneasca** dec., et. demisol/3, 1939, Garsoniera este renovata, libera. Situata la demisol, fara probleme cu umezeala toate imbunatatirile, centrala proprie. **34.990 €;** ☎0748.237.236 marian@confortcasaimobiliare.ro

39. **Armistitiului** 32 mp, sector 5, scoala, cf. 1, demisol inalt/4, centrala, gaze, loc de parcare, stradal, **24.000 €;** ☎0764.522.941/ 0722.655.435

40. **Auchan** Militari, Tineretului Residence, dec., et. 3/5, 30 mp, 2018, Tineretului Residence, garsoniera, suprafata 27 mp util, dec., balcon, etaj 1-5, finisat la cheie, centrala proprie, buc open-space, finisaje la alegere, constructie noua 2018, comision 0. **23.000 €;** ☎0720.219.698 tineretului.residence@gmail.com

41. **Auchan** Titan, proprietar, 40 mp, 2018, constructie P+2, 80% finisat, CT, termopan, um, toate utilitatile, la gata+ 15 mp curte, negociabil. **36.000 €;** ☎0720.248.487

42. **Auchan,** Titan, metrou 1 Decembrie 1918, dec., et. 1/4, 37 mp, 2018, gars deosebita, spatioasa 37 mp util balcon ansamblu situat in zona magazinului Auchan Titan Centrala calorifere parchet gresie faianta obiecte sanitare racordata la utilitati Pret 36 100 e cu TVA. **36.100 €;** ☎0721.389.312

43. **Auchan,** Titan, studio bloc nou semidec., et. parter/6, 23 mp, 2016, **34.800 €;** ☎0737.381.511 office@realtorshub.ro

44. **Baba** Novac, dec., et. parter/8, 39 mp, 1988, Campia Libertatii, chiar la parc IOR, bloc din 1988, parter, vedere spate, gresie, faianta, parchet, usa metalica, fara balcon, toate actele **46.000 €;** ☎0728.777.132 office@ramax.ro

45. **Baba** Novac, dec., et. parter/8, 39 mp, 1988, chiar la parcul IOR, dec.a, 1988, gresie, faianta, parchet, termopane, geam la baie **47.000 €;** ☎0732.135.467 ramax2016@yahoo.com

46. **Baba** Novac, Dristorului metrou, dec., et. 1/5, 29 mp, 2018, garsoniera 29 mp la 2 minute de metrou, bloc finalizat, finisaje premium, S+P+5E, vecinatati: Mihai Bravu, Camil Ressu, Piata Muncii, Campia Libertatii. **55.000 €;** ☎0722.602.948/ 0727.090.488 andrei@proestate.ro

47. **Baicului,** Colentina semidec., et. 2/4, 17 mp, 1980, bloc reabilitat termic, etaj 2/4, caldura Radet, apa calda, gaze pe palier, usa metal, parchet, termopan, gresie, faianta, confort 3, f. curata, bloc linist, 17 mp, toate actele la zi, **16.500 €;** ☎0722.612.915/ 0722.218.460

48. **Baicului,** Colentina, Lunca Florilor, semidec., et. parter/4, 16 mp, 1975, cf. 3, amenajat, gaze, caldura, apa calda, bloc reabilitat, mobilat si utilat, bune si de investitie, chiria este in zona 650 lei, liber, acte, urgent, **14.900 €;** ☎0722.519.460 despina.enache@yahoo.com

49. **Baneasa,** Antena 1, garsoniera in vila, semidec., et. parter/1, 33 mp, 1970, parter din p+1, semidec.a, suprafata 33 mp, curte proprie de 50 mp, loc de parcare separat, instalatii sanitare si electrice noi, gresie, faianta, termopan, centrala termica proprie, **50.000 €;** ☎0735.798.123

50. **Baneasa,** Somesul Rece, restaurant Capricciosa, semidec., et. 3/3, 1972, Proprietar vand garsoniera dubla (un mic dormitor separat) in Baneasa, zona Antena 1, fostul sediu, vedere vest. Renovata complet in 2018. Parchet triplustratificat, g, f Marazzi, usi Pinum etc **64.000 €;** ☎0722.237.729 dumitruconstantin@hotmail.com

51. **Basarabia,** 10-15 min metrou, garsoniera lux semidec., et. 9/10, 32 mp, 1982, Diham garsoniera lux mobilata si utilata complet, Bd. Chisinau stradal, vedere fata, pe Est, renovata integral, instalatii electrice si sanitare refacute usi schimbate, ferestre termopan, mobilier comanda, **45.000 €;** ☎0728.820.537

52. **Basarabia,** Diham, metrou, dec.a, 38 mp dec., et. parter/8, 38 mp, 1986, Intrarea Barsei, P/8, confort 1, dec.a, 38 mp, constructie 1986, apropiere metrou, termopan, usa metalica, parchet, imobil reabilitat termic, ideal investitie, pret negociabil **42.000 €;** ☎0722.370.702/ 0734.191.660 smercinschiconstantin@yahoo.com

53. **Batistei,** Thomas Masaryk et. 1/5, 58 mp, 2018, Garsoniera de lux, finisata complet: gresie, faianta Spania, parchet masiv, tamplarie lemn, usa blindata, videointerfon, incalzire in pardoseala, obiecte sanitare Ideal Standard, aer conditionat, **150.000 €;** ☎0758.041.197 office@gamainvest.ro

54. **Berceni** semidec., et. 2/4, 22 mp, 22 mp, ej 2/4, pe mijloc, calduroasa apa, lumina, g, f, p ,t, u.m, a.c., semimobilata, bucatarie, baie,camera, 10 minute metrou Aparatorii Patriei, incalzirea cu curent (bloc fara gaze). **14.999 €;** ☎0720.039.035/ 0761.609.243 columbia.imobiliara@yahoo.com

55. **Berceni** dec., et. 1/2, 40 mp, 2018, Garsoniera 40 mp, sec. 4. Garsoniera situata intr-un bloc nou, foarte spatioasa ce dispune de un living generos, bucatarie mare cat si un balcon. Se vinde finisata complet, racordata la utilitati, **44.200 €;** ☎0729.572.570 contact@sudrezidential.ro

56. **Berceni** dec., et. parter/6, 33 mp, 2018, Garsoniera gata - finalizata, la gura de metrou. Bloc nou, poze reale. Pret fix! Fara comision!De la proprietar, nu se aplica TVA. Fara loc de parcare. Are centrala termica, aer conditionat. **39.000 €;** ☎0731.510.862 andrei.vatavu@zonadesud.ro

57. **Berceni** - Brancoveanu, et. 1/4, 17 mp, cf. 3, libera, um, Radet, la 7 min. metrou, acte, **18.000 €;** ☎0737.785.502/ 0765.011.786

58. **Berceni** - Dimtrie Leonida, dec., et. 5/5, 47 mp, 2018, garsoniera cu o suprafata utila de 47.87 mp si este compusa dintr-un hol, baie, bucatarie separata si camera de zi cu iesire pe terasa superba. Se preda finisata "la cheie". 600 metri pana la metrou; **32.900 €;** ☎0726.138.984/ 0724.205.825 adrian.gherman@sudrezidential.ro

59. **Berceni** -Turnu Magurele semidec., et. 5/10, 32 mp, 1974, Confort 1, bl stradal reabilitat termic+fonic, scara civilizata. Finisaje de lux, mobilata si utilata complet lux: mobilier pe comanda, Zona verde, acces metrou, Ratb, libera, **56.000 €;** ☎0760.063.801 razvani1973@gmail.com

60. **Berceni** b-dul Metalurgiei, garsoniera spatioasa. dec., et. 2/5, 2018, Direct dezvoltator vand garsoniera spatioasa, disponibila la etajul 2 al unui imobil nou, cu un regim de inaltime P+5E, situat in Berceni stradal pe b-dul Metalurgiei. **36.000 €;** ☎0721.827.390/ 0727.239.293 cristi.farcas@sudrezidential.ro

61. **Berceni** metrou 1 minut dec., et. 6/7, 33 mp, 2015, dec.a, mobilata si utilata complet, centrala proprie, balcon tip terasa finisaje moderne. acces rapid spre statia de metrou 1 minut pe jos.Acte la zi! Libera! Se accepta credit! **35.990 €;** ☎0721.965.254

62. **Berceni** metrou 8 minute, bloc nou dec., et. parter/2, 2018, Constructie noua in curs de amenajare, garsoniere si apartamente de 2 camere, suprafete intre 24 si 65 mp. Finisaje de top granit, tamplarie Salamander, lavabil stucco venieziano, trepte iluminate) **17.500 €;** ☎0721.965.254

63. **Berceni** metrou, dec.a, balcon, dec., et. 3/5, 39 mp, 2019, promotie la garsoniera cu camera mare si luminoasa, balcon, bucatarie si hol de decomandare generoase, baie 5,2 mp, se vinde complet finisata, totul nou si cu garantie. Pret pentru plata imediata: **36.950 €;** ☎0762.900.901

64. **Berceni** metrou, dec.a, balcon, credit bancar dec., et. 4/5, 38 mp, 2019, Acces rapid la metrou Dimitrie Leonida, garsoniera dec.a, cu balcon, in bloc nou, lift, se vinde la cheie cu finisaje la alegere, totul nou si cu garantie. Accept si credit bancar 15% avans, **37.900 €;** ☎0762.900.901

65. **Berceni** metrou, dec.a, debara, balcon dec., et. 2/5, 36 mp, 2019, investitie ideala in garsoniera spatioasa si luminoasa, dec.a, hol acces mare, bucatarie inchisa, debara, geam la baie, balcon generos, se vinde la cheie, Pret promotional la plata integrala, **34.115 €;** ☎0762.900.901

66. **Berceni** metrou, dec.a, pret pentru cash dec., et. parter/5, 32 mp, 2019, garsoniera luminoasa, bucatarie inchisa, hol mare, geam la baie, se vinde la cheie, finisata cu gresie, faianta si parchet la alegere. Ideala pt investitie cu randament ridicat. Pret pentru plata cash. **30.875 €;** ☎0762.900.901

67. **Berceni** str. Anghel Moldoveanu dec., et. 2/4, 26 mp, 1980, Proprietar, vand garsoniera dec.a 26 mp, bloc 1980 structura beton, etaj 2/4, gresie+ faianta+termopane Gealan+usa metalica+aer conditionat Osaka. Bucuresti-Berceni, 36.000 Euro. Tel. 0747772870 **36.000 €;** ☎0747.772.870 orianacorina@yahoo.com

68. **Berceni,** semidec., et. 1/2, 34 mp, 2010, 10 min. metrou Dimitrie Leonida, cf. 1, 34 mp, garsoniera mobilata si utilata complet, modern situata in vila cu 4 apartamente, toate imbunatatirile noi: g, f, p, t, um, ct, 2 locuri de parcare incluse in pret, **41.000 €;** ☎0758.041.197 mihai.patrascu@gamainvest.ro

69. **Berceni,** et. 3/4, 17 mp, cf. 3, gresie, faianta, parchet, termopan, gaze, Radet, acte, **20.000 €;** ☎0737.785.502/ 0765.011.786

70. **Berceni,** dec., et. 1/6, 40 mp, 2018, finisaje incluse in pret, la alegere,toate utilitatiile, apa, gaz, curent, canalizare, contorizate individual.Centrala termica 24 kw+calorifere.COMISION 0%! **34.900 €;** ☎0735.222.575 cosmin.topai@zonadesud.ro

71. **Berceni,** dec., et. 1/3, 34 mp, 2018, garsoniera Oltenitei stradal, zona de case **29.500 €;** ☎0730.888.280

72. **Berceni,** dec., et. 1/3, 30 mp, 2018, garsoniera se vinde bransata la toate utilitatile (energie electrica, apa, canal si gaze naturale), care sunt contorizate individual. Comision 0. **26.000 €;** ☎0735.222.575 cosmin.topai@zonadesud.ro

73. **Berceni,** dec., et. 3/3, 87 mp, 2018, garsoniera spatioasa 38 mp+50 mp de terasa 10 minute metrou Dimitrie Leonida; **38.000 €;** ☎0730.888.280

74. **Berceni,** dec., et. 4/5, 40 mp, 2019, proprietar, vand garsoniera la pret accesibil, cu suprafata de 40 mp, situata la etajul 4/5, intr-un bloc nou, cu finalizare in luna august 2019. Se preda finisata integral, modern, nemobilata **31.500 €;** ☎0722.338.342 mariuslazarescu03@gmail.com

75. **Berceni,** acces metrou Dimitrie Leonida, dec., et. 1/5, 37 mp, 2018, garsoniera dec.a, bloc nou izolat termic, lift, se preda complet finisata, centrala termica, baie echipata. Cel mai bun pret din piata. Comision 0, direct dezvoltator **29.400 €;** ☎0725.957.933

76. **Berceni,** Aparatorii Patriei dec., et. 3/8, 37 mp, 2019, garsoniera dec.a, fix langa metrou, Ideal Investitie, se preda la cheie, se pot alege finisajele, 30 de spatii comerciale la parter, au inceput rezervarile **44.000 €;** ☎0725.957.934

77. **Berceni,** aproape de metrou, accept credit dec., et. 5/5, 35 mp, 2019, garsoniera spatioasa, camera mare, bucatarie separata, inchisa, hol de decomandare generos, balcon cu acces din camera, se vinde finisata, cu totul nou si in garantie. Accept credit ipotecar, **34.900 €;** ☎0762.900.901

78. **Berceni,** Brancoveanu, Turnul Magurele, dec., et. parter/5, 31 mp, 2018, ocazie, garsoniera spatioasa Grand Arena se vinde complet finisata(gresie, faianta, parchet la alegere) si racordata la toate utilitatile. Bloc nou. Doar plata cash. Merita vazuta. **26.500 €;** ☎0730.888.280

79. **Berceni,** capat Brancoveanu finizata mutare rapid dec., et. 2/3, 38 mp, 2018, Berceni, Moll Grand Arena cu acte, mutare rapidaBerceni la 800 de metri de Brancoveanu, garsoniera finalizata, acte disponibile pentru orice tip de credit, **39.700 €;** ☎0741.430.423/ 0771.313.345

80. **Berceni,** Carrefour Grand Arena, dec., et. 3, 45 mp, 2018, garsoniera dubla pret excelent, zona linistita, finisaje premium la alegere. Se accepta orice tip de credit; **36.800 €;** ☎0767.710.529 marius@sudrezidential.ro

81. **Berceni,** Dimitrie Leonida, dec., et. 1/5, 2018, garsoniera situata la parter inalt (echivalent etaj 1). ct, g, f, p (la cheie). TVA 5% inclus. Comision 0%. Accept rate pe 12 luni **25.000 €;** ☎0723.535.968

82. **Berceni,** Emil Racovita, Aparatori dec., et. 1/3, 44 mp, 2017, garsoniera highend, 8 min. metrou Ap. Patriei, bloc 2017, Berceni, centrala, finisata la cheie, lux, complex rezidential, curte privata **48.900 €;** ☎0762.989.889 alex.smartrezidential@gmail.com

83. **Berceni,** Garsoniera dec.a 39mp dec., et. 2/6, 39 mp, 2018, Garsoniera, ansamblu rezidential constructie noua 2018 in apropiere de metrou Dimitrie Leonida, Sos. Berceni, suprafata utila de 39 mp (living 18 mp, bucatarie 9 mp, baie 4 mp, terasa 5 mp). **35.500 €;** ☎0727.239.293/ 0721.827.390

84. **Berceni,** Grand Arena mall, sector 4, dec., et. parter/5, 31 mp, 2018, vand garsoniera spatioasa, intr-un ansamblu rezidential in construtie, predare luna Decembrie, balcon, bucatarie inchisa, finisaje la alegere, centrala proprie, lift. Pret promotional. Comision 0. **26.500 €;** ☎0726.375.629 cristian.mocanu@zonadesud.ro

85. **Berceni,** Grand Arena, dezvoltator, bloc nou 2018, dec., et. 1/5, 40 mp, 2018, sunt ultimele garsoniere, bucatarie inchisa, balcon, baie cu geam, parcare inclusa, TVA inclus, centrala proprie, finisaje la alegere, Berceni, Turnu Magurele, Aurel Persu, Grand Arena, Metalurgiei. **29.900 €;** ☎0761.309.031

86. **Berceni,** Grand Arena, garsoniera dec.a, dec., et. 1/4, 35 mp, 2018, garsoniera dec.a Berceni Grand Arena, loc parcare gratis. Comision 0%. Direct dezvoltator. Imobilul se va preda complet finisat si bransat la utilitati. Pret promo, **29.900 €;** ☎0786.207.692 costin.smartrezidential@gmail.com

87. **Berceni,** Luica semidec., et. 3/4, 17 mp, confort 3, curata, g, f, p ,t, um, incalzire Radet, apa calda, gaze in casa, contor separat, cadastru, pozitie excelena, 4 statii metrou piata Sudului, piata scoala, magazine, bloc civilizat, zona verde. **20.500 €;** ☎0720.039.035/ 0761.609.243 columbia.imobiliar@yahoo.com

88. **Berceni,** Luica, dec., et. 3/5, 32 mp, 2016, garsoniera 32 mp, sector 4, et 3/5, balcon 3 m, centrala proprie, totul nou, cadastru, intabulare, 33800euro bloc 2017 **33.800 €;** ☎0723.389.967

89. **Berceni,** Metalurgiei, dec., et. 1/5, 34 mp, 2018, dezvoltator, vand garsoniera pe B-dul Metalurgiei, in bloc nou. Locuinta se vinde finisata la cheie si racordata la toate utilitatile capitale. **35.500 €;** ☎0731.171.007/ 0729.923.486 razvan.marginean@sudrezidential.ro

90. **Berceni,** metrou Aparatorii Patriei, negociabil dec., et. 2/4, 39 mp, 2019, Berceni, metrou Aparatorii Patriei, garsoniera in bloc nou Eden Home, negociabil, predare la cheie direct dezvoltator, comision 0, finisaje calitate superioara P+4, cu lift., **36.000 €;** ☎0722.204.952

91. **Berceni,** metrou, dec.a, balcon, bloc nou dec., et. 3/5, 37 mp, 2019, garsoniera foarte spatioasa, dec.a, hol de access mare, bucatarie inchisa, generoasa, balcon practic, se vinde la cheie finisata cu materiale la alegere. ideala pentru investitie, pret la cash, **35.050 €;** ☎0762.900.901

92. **Berceni,** Piata Sudului dec., et. 3/4, 39 mp, 1982, Particular vand garsoniera cf. 1, dec, bloc mixt, gresie, faianta, termopan, parchet, usi interioare noi, contura schimbat, **50.000 €;** ☎0737.841.021

93. **Berceni,** sector 4 Langa Grand Arena dec., et. 2/5, 36 mp, 2018, ansamblul este amplasat intr-o zona rezidentiala noua, foarte linistita, in apropiere de Carrefour Grand Arena, la doar 4 minute de statia RATB si de centre comerciale0%Comision-Direct Dezvoltator **30.000 €;** ☎0731.510.845 mihnea.postelnicu@zonadesud.ro

94. **Berceni,** sector 4, Grand Arena dec., et. parter/5, 41 mp, 2018, Garsoniera spatioasa si luminoasa cu o suprafata utila totala de 41mp aflat intr-un bloc nou cu regim de inaltime P + 5 Etaje, cu lift. **34.500 €;** ☎0737.500.377 mihai.nastase@zonadesud.ro

95. **Berceni,** Sos. Oltenitei, dec., et. 1/3, 30 mp, 2018, garsoniera situata in bloc nou, se preda complet finisata, baie echipata, centrala termica, zona verde **25.000 €;** ☎0725.957.933

96. **Berceni,** Soseua Oltenitei, Piata Sudului,Popesti, dec., et. parter/5, 37 mp, 2018, vand garsoniera la cheie, mutare imediata, dec.a, bloc care face parte dintr-un ansamblu langa capatul tramvaiului 1, 11, 34 din Sos Oltenitei. Se vinde doar la plata cash. Comision 0. Merita vazuta. **38.500 €;** ☎0726.375.629 cristian.mocanu@zonadesud.ro

97. **Berceni,** Spiru Haret 1 min metrou, piata Aparatorii semidec., et. 1/3, 31 mp, 2017, Patriei, constructie noua, pozitie deosebita, stradal, spatioasa, la cheie, finisaje Lux, gresie, faianta, parchet, termopan, usa metalica, baie utilata complet, centrala proprie, contorizat individual, fara credit, **34.000 €;** ☎0723.528.420

98. **Berceni,** str. Anghel Moldoveanu, dec., et. 2/4, 26 mp, 1983, proprietar, vand garsoniera dec.a 26 mp, bloc 1980 structura beton, etaj 2/4, gresie, faianta, termopane Gealan, usa metalica, aer conditionat Osaka. Bucuresti-Berceni, 36.000 euro, **33.000 €;** ☎0747.772.870 orianacorina@yahoo.com

99. **Berceni,** str. Orastie, dec., et. 4/4, cf. 1, toate utilitatile, SU-29,70 mp, este in curs de renovare. Vand sau schimb cu 2 camere. Ofer diferenta sau **27.000 €;** ☎0723.723.485

100. **Berceni,** Turnu Magurele, dec., et. parter/3, 38 mp, 2019, garsoniera spatioasa, predata la cheie, finisaje deosebite, centrala termica 24 kw, contorizare individuala dupa consum, bransare la utilitati Sector 4, ansamblu rezidential cu acces rapid catre Ratb. **32.000 €;** ☎0733.374.103/ 0721.888.400 georgeta@sudrezidential.ro

101. **Berceni,** Zona de Sud, dec., et. 1/4, 39 mp, 2018, vand garsoniera dec.a, imobil constructie noua, 4 min statie de metrou, finisaje la alegere, centrala termica proprie, comision 0%, direct dezvolatator, **36.500 €;** ☎0725.957.934

102. **BlackFriday,** oferta gars Popesti, Sos Oltenitei dec., et. 1/3, 2019, oferta de BlackFriday la primele doua garsoniere pretul este de 29000 euro. Predare martie 2019. Se preda complet finisata cu g, f, p, t, um, ct. Finisajele sunt la alegere. Se accepta doar cash. **29.000 €;** ☎0737.500.384 zina.epure@zonadesud.ro

103. **Bragadiru,** Ilfov, str. Parcului, dec., et. parter/6, 36 mp, 2010, dec.a, finisata la cheie, libera, cadastru, intabulare. **25.900 €;** ☎0769.805.758

104. **Bragadiru,** West Park Residence, Scandinavia, dec., et. 6/10, 44 mp, 2018, prima inchiriere, bloc 2018! Garsoniera, etaj 6 din 10, 2 lifturi, 44 mp, finisata la cheie, utilitati, aer conditionat, mobilata si utilata, terasa 9 mp. Pret 250 euro (1 luna avans + 1 luna garantie). **250 €;** ☎0730.556.910

105. **Brancoveanu** bulevard, dec., et. 2/5, 37 mp, 2019, garsoniera spatioasa 37 mp bloc nou bld. Brancoveanu. Finisaje incluse in pret. Toate utilitatiile (apa, gaz, curent, canalizare) contorizate individual. Centrala termica, calorifere otel. Comision 0. **42.500 €;** ☎0722.204.951 bogdan.tomegea@zonadesud.ro

106. **Brancoveanu** Huedin, dec., et. 1/3, 40 mp, 2018, garsoniera dec.a, etaj 1, zona Brancoveanu, imobil nou cu regim de inaltime P+2e+M. La plata cash ofer discount 5% **44.200 €;** ☎0720.544.781/ 0724.112.489 mmicica_88@yahoo.com

107. **Brancoveanu,** dec., et. 1/4, 31 mp, 2018, garsoniera situata pe Bulevardul Brancoveanu; **37.000 €;** ☎0730.888.280

108. **Brancoveanu,** 8-9 min metrou, semidec., et. parter/4, 15 mp, 1974, Galaxy Imobiliare va aduce pe piata garsoniera cf.3, 15 mp, situata la parterul unui bloc de 4 nivele,8-9 min de mers pana la metrou Brancoveanu, parc Oraselul Copiilor, complet mobilata, renovata, pret fix. **18.500 €;** ☎0723.871.611 bunea.mirela.imob@gmail.com

109. **Brancoveanu,** garsoniera, Ratb 2 min, comision 0 dec., et. 1/4, 2019, proiect imobiliar in constructie pozitionat semistradal pe Turnu Magurele aproape de intersectia cu Bd. Constantin Brancoveanu, proiectul are in componenta 8 blocuri termen de finalizare martie 2019. **37.000 €;** ☎0726.268.462/ 0725.597.221 aura.c@star-construct.ro

110. **Budapesta,** Tineretului garsoniera bloc nou dec., et. 10/10, 31 mp, 2016, garsoniera situata intr-un imobil construit in anul 2016, spatios, zona Unirii, Budapesta, pe Bd. Cantemir, la cca 600 m de Piata Unirii, 62,594 euro discount 7.364 euro, pret final 55.230 eur, **55.230 €;** ☎0723.714.233 petra.srl@gmail.com

111. **Budapesta,** Tineretului, dec., et. 10/10, 32 mp, 2016, garsoniera zona Budapesta, Tineretului, bloc nou, 32 mp, oferta pana 31 dec. **56.280 €;** ☎0723.714.233 petra.srl@gmail.com

112. **Budapesta,** Tineretului, bloc nou 33 mp, dec., et. 10/10, 33 mp, 2016, garsoniera zona Budapesta, Tineretului, Bloc nou, 33 mp 65.331 euro discount 7.686 euro, pret final 57.645 euuro. Garsoniera situata intr-un imobil construit in anul 2016, spatios, zona Unirii, **57.645 €;** ☎0723.714.233 petra.srl@gmail.com

113. **Calea** Calarasilor, dec., et. 3/4, 40 mp, 1995, Matei Basarab, stradal, garsoniera dec.a in bloc mixt, etaj 3/4, suprafata 40 mp, bucatarie complet mobilata si utilata, renovata integral, cadastru, intabulare, bloc monolit, constructie 1995. **65.000 €;** ☎0722.359.898/ 0722.573.232 office@interpartes.ro

114. **Calea** Calarasilor, Hyperion, dec., et. 3/8, 39 mp, 1996, Calea Calarasilor, facultatea Hyperion, vanzare garsoniera, confort 1, dec.a, etaj 3/8, bloc 1996, st 39 mp, loc parcare, termopan, curata, mobilata, utilata, bloc mixt, intabulata, calorifere noi **72.500 €;** ☎0731.144.152/ 021.231.23.18 florexhome@gmail.com

115. **Calea** Mosilor, Bucur Obor, semidec., et. parter/2, 42 mp, **54.000 €;** ☎0730.928.310 trimbitasu@gmail.com

116. **Calea** Victoriei, Politia Capitalei, pret fix dec., et. 7/9, 11 mp, 1940, garsoniera cocheta situata ultracentral pe strada Eforie numarul 8, garsoniera are usa metalica, termopan, instalatii electrice noi, instalatii sanitare noi. Necesita refacere zidarie si pardoseli; **19.500 €;** ☎0726.301.580 bogdanteofilnastase@yahoo.com

117. **Calea** Vitan, Mihai Bravu, dec., et. 1/2, 2018, imobil nou, 3 minute de mers pe jos pana la metrou Mihai Bravu. Locuinta se vinde finisata la cheie. **59.600 €;** ☎0727.736.313/ 0722.220.980

118. **Carol** bulevard, dec., et. demisol/3, 11 mp, Bd Carol, Mosilor, demisol/DS+P, Bd Carol, Mosilor Vechi (stradal), DS/DS+P+3, formata din 2 camere cu S 1-4 mp si S 2-5 mp, renovate, amenajate si grup sanitar. **10.000 €;** ☎0723.224.223/ 0749.239.555

119. **Chiajna** langa Penny Market, dec., et. parter/2, 38 mp, 2017, garsoniera in bloc nou, cu 2 etaje, statia lui 178 la 2 min de mers pe jos pe str Apeductului, clientul are posibilitatea sa isi aleaga finisajele, **30.000 €;** ☎0766.679.980 irimia_adrian09@yahoo.com

120. **Chiajna,** CDA Residential, bloc nou finisaje lux dec., et. 1/3, 35 mp, 2018, Dezvoltator, vand gars. ap. 2 si 3 cam, in bloc nou, p+2e+m la cheie, g, f, p, usi, sanitare, cent. proprie, usi int, usa metalica, finisaje moderne, bloc caramida, spatii verzi, zona linistita. Oferte promotionale, **25.400 €;** ☎0769.167.610 andrada@ideal-residence.ro

121. **Cismigiu,** dec., 13 mp, 1960, etaj1/2, balcon, gaze, loc de parcare curte interioara, confort 3, ideal investitie cash, disc., **18.000 €;** ☎0742.296.220/ 0722.655.435

122. **Cismigiu,** Ion Brezoianu, garsoniera ultracentral semidec., et. 5/5, 18 mp, 1936, garsoniera ultracentral Cismigiu Ion Brezoianu, mobilata si utilata complet, et. 5/5 plus mansarda, ideala pentru investitie, acces foarte rapid la metrou, Ratb, Centru, Parc Cismigiu, Universitate, ocazie. **33.000 €;** ☎0752.289.029/ 0752.289.028 office@espaco.ro

123. **Cismigiu,** Sala Palatului, Calea Victoriei, Ateneu, et. 7/9, 34 mp, 1945, proprietar garsoniera Cismigiu, baia si bucataria separata de camera (nu la comun), nu se pot uni. Balcon terasa mare. Bloc pe role. Coloana tevi schimbata. Zona deosebita intrare in Cismigiu, **34.000 €;** ☎0745.079.850

124. **Colentina** - parc, dec., et. 3/10, 36 mp, 1976, Doamna Ghica-Colentina, vand garsoniera, bloc mixt, balcon inchis, libera, bloc reabilitat termic, amenajata (aer conditionat, termopan, faianta, gresie, parchet, acte efectuate, **42.000 €;** ☎0728.868.749 office@dinamicimobiliare.ro

125. **Colentina,** Doamna Ghica dec., et. 1/10, 36 mp, 1979, garsoniera confort 1, dec.a in suprafata de 36 mp. Situata la etajul 1/10, bloc 1979, gresie, faianta, parchet, termopan, cadastru si intabulare, **42.900 €;** ☎021.231.23.18/ 0731.144.151

126. **Colentina,** Doamna Ghica, BCR, dec., et. 7/10, 36 mp, 1978, garsoniera confort 1, dec.a situata la etajul 7/10, are o suprafata de 36 mp. bloc 1978, are cadastru si intabulare. **42.900 €;** ☎0731.144.151/ 021.231.23.18

127. **Colentina,** Doamna Ghica, Parcul Lunca Florilor, dec., et. 2/4, 45 mp, 2001, garsoniera, un balcon inchis, **43.500 €;** ☎0731.301.900 cristian.grigore@reian.ro

128. **Colentina,** Fundeni, dec., et. 6/6, 30 mp, 2016, New City Residence, ansamblu rezidential, garsoniera la mansarda, mobilata si utilata complet, gresie, parchet, termopan, usi, centrala termica, acces spa, Mega Image, restaurant, **19.500 €;** ☎0724.994.379 office_newcityresidence@yahoo.com

129. **Colentina,** Fundeni, spre Dragonul Rosu, str. Marului, garsoniera dec., et. 2/5, 38 mp, **38.000 €;** ☎0725.540.400 vlad@vladtrimbitasu.ro

130. **Colentina,** Fundeni, vav de spital, cartierul Dacic semidec., et. 1/6, 42 mp, 2018, str. Argedava, sector 2, bloc mixt, nou,2018, centrala proprie, 42 mp, balcon, finisaje de lux, cadastru, intabulare,energetic, mobilata complet si utilata aragaz, tv, hota, masina spalat, totul nou, **41.900 €;** ☎0722.614.867/ 0737.435.628

131. **Confort** City, Splaiul Unirii, dec., et. 3/11, 42 mp, garsoniera, totul nou, **38.000 €;** ☎0763.070.130/ 0747.953.488

132. **Cosmopolis,** Stefanestii de Jos, Ilfov, dec., et. 7/10, 37 mp, 2012, propietar, vand gars. Cosmopolis cu mobila+dotari, totul nou, centrala termica. Etj. 7/10. 2 lifturi/etaj. Parcare subterana. E inchiriata cu 250 euro/luna, ctrt pana in mai 2019. Potential chirie 280 euro/luna. **45.850 €;** ☎0722.451.353 maziludoru@yahoo.com

133. **Costin** Georgian metrou, semidec., et. 2/9, 34 mp, 1970, garsoniera confort 1, semidec, la 1 minut de metrou, vedere stradala, renovata 2014 g, f, p, t, um, foarte curata cu gaze, balcon, cadastru, intabulare, etaj 2/9, libera, **41.000 €;** ☎0724.681.908

134. **Costin** Georgian metrou, semidec., et. 3/10, 34 mp, 1982, vand gars. cf. 1, semidec., fara imb., cu balcon, la 5 minute de metrou, bloc stradal, cadastru, intabulare, libera, neg. **32.500 €;** ☎0724.681.908 pasarepasare70@yahoo.com

135. **Crangasi** - metrou dec., et. parter/8, 1986, bloc mixt, termopan, parchet, **44.900 €;** ☎0723.627.543

136. **Crangasi** Giulesti dec., et. 3/4, 41 mp, 2011, garsoniera dubla tineret in Giulesti, super pret! Se vinde mobilata si utilata; **35.000 €;** ☎0729.946.970

137. **Cumintenia** Pamantului, Valea Doftanei, dec., et. 2/9, 46 mp, 2019, Drumul Taberei garsoniera spatioasa de 45,98 mp utili situata in ansamblul Atlas Residence Drumul Taberei, cu un regim de inaltime S/P/5E/9E, Bdul Timisoara 101T, in imediata vecinatate a Parcului Brancusi, **45.500 €;** ☎0767.708.916 alexandra@atlas-residence.ro

138. **Dacia,** Romana, dec., et. 4/6, 43 mp, 1940, bulevardul Dacia 47, Piata Romana, vis a vis de liceul Xenopol, et. 4, su 44 mp, renovata recent, parchet, gresie, faianta, termopan, centrala termica, ac. **61.000 €;** ☎0769.076.168/ 0724.306.586 valentincristea2001@yahoo.com

139. **Damaroaia,** et. 3/3, agentie imobiliara ofera spre vanzare garsoniera finisata, bucatarie inchisa, linistita, **44.900 €;** ☎0735.422.784

140. **Decebal,** Alba Iulia, dec., et. parter/4, 36 mp, 1988, vand o garsoniera dec.a in Bucuresti. Nu locuiesc in Romania si pun anuntul in avans. Nu am poze de interior momentar, insa pentru cine e interesat pot sa le obtin ulterior. **69.950 €;** ☎2535.395.653 phones@am-tel.biz

141. **Dimitrie** Leonida dec., et. 3/5, 38 mp, 2019, Garsoniera este foarte spatioasa si dispune de o suprafata utila de 38 mp, bucatarie inchisa, balcon de tip loja, **29.700 €;** ☎0724.548.052

142. **Dimitrie** Leonida - Fermei, et. 3/3, 31 mp, proprietar, vand garsoniera insorita, centrala proprie, aer conditionat, parcare inclusa, mobilata, utilata optional, langa Penny, disponibila imediiart, **30.000 €;** ☎0752.262.620

143. **Dimitrie** Leonida, semidec., et. 3/3, 31 mp, totul nou, loc parcare, **32.000 €;** ☎0763.070.130/ 0747.953.488

144. **Dimitrie** Leonida, Popesti Leordeni dec., et. parter/3, 30 mp, 2018, Vanzare garsoniera 30 mp bloc nou, zona linistita. Imobilul se preda finisat si racordat la toate utilitatile. Acces rapid la mijloacele de transport in comun. Direct dezvoltator. Comision 0, **26.500 €;** ☎0722.204.951 bogdan.tomegea@zonadesud.ro

145. **Doamna** Ghica dec., et. 4/4, 2017, garsoniera cocheta, noua, modern finisata,centrala termica proprie, contorizare individuala,disponibila imediat, cca.5 min de mijloacele de transport in comun,Piata Colentina, Parcul Plumbuita; **38.000 €;** ☎0730.166.666 cremenita5@gmail.com

146. **Doamna** Ghica Plaza, ansamblul rezidential, dec., et. 4/4, 41 mp, 2010, garsoniera noua bloc din 2010, se vinde mobilata, utilata, complet si modern. In imediata apropiere se gasesc supermarket-urile Mega Image si Lidl, piata si statie de autobuz. **67.000 €;** ☎0735.319.329

147. **Doamna** Ghica, Cremenita, dec., et. 7/10, 33 mp, 1979, Colentina, etaj 7/10, b

Imobiliare vânzări GARSONIERE

219. **Drumul** Taberei, Ghencea Stadionul Steaua bloc mixt semidec., et. 10/11, 25 mp, 1985, Garsoniera cf 1, semidec.a, etaj 10/11, termopan, cadastru, intabulare, libera, pret disc. **28.000 €;** ☎0761.532.117

220. **Drumul** Taberei, Ghencea, semidec., et. 10/11, 1985, Drumul Taberei, super oferta Ghencea, Stadionul Steaua, stradala, oferim spre vanzare garsoniera de 26 mp, cf. 1 in bloc mixt la et. 10/11 constructie 1985. Libera pt vanzare, **28.000 €;** ☎0722.542.692/ 0761.532.117 pavimobiliare@yahoo.com

221. **Drumul** Taberei, Ghencea, dec., et. 10/10, 32 mp, 1980, Vladeasa, c-tie 1980, libera, acces imediat Ratb, scoli, parcuri, gradinite. **30.000 €;** ☎0769.470.920

222. **Drumul** Taberei, Ghencea, Compozitorilor, urgent semidec., et. 10/10, 32 mp, 1982, Garsoniera confort 1, 32 metri patrati, fara imbunatatiri, bloc din 1982, in curs de reabilitare, libera, zona linistita, mijloace de transport, scoli, gradinite, magazine, acte la zi, doar cash **30.000 €;** ☎0760.654.540

223. **Drumul** Taberei, Hanul Drumetului, Kaufland semidec., et. 7/10, 32 mp, 1973, Drumul Taberei, Hanul Drumetului, garsoniera cf 1, semidec, renovata complet, mobilata, utilata complet, libera, **45.000 €;** ☎0773.929.072

224. **Drumul** Taberei, Kaufland, Cuminteniа Pamantului dec., et. 2/9, 2019, garsoniera cocheta de 38,90 mpu, orientare cardinala S-E, situata la etajul, in ansamblul Atlas Residence Drumul Taberei, localizat in Bdul Timisoara 101T cu un regim de inaltime S/P/5E/9E, **37.600 €;** ☎0767.708.916 alexandra@atlas-residence.ro

225. **Drumul** Taberei, Mall Plaza semidec., et. 6/10, 33 mp, 1975, Garsoniera 6/10, vis a vis de Plaza, cf. 1 cad., intabulare, curata, libera, **37.000 €;** ☎0721.335.949

226. **Drumul** Taberei, metrou Valea Ialomitei, dec., et. 3/5, 35 mp, 2018, parc Brancusi, bloc nou scara 2 in cartierul ANL Brancusi Drumul Taberei, la 3 min. de metrou Valea Ialomitei, langa Parcul Brancusi. Proiectul nostru iti ofera toate avantajele unui stil de viata linistit, **36.500 €;** ☎0765.416.461 office@drumultaberei-brancusi.ro

227. **Drumul** Taberei, Piata Moghioros, semidec., et. 8/10, 33 mp, 1975, garsoniera cf1 str.Brasov la 1 minut de 41 tramvai, Plaza, cad+intabulare, curata, libera; **35.000 €;** ☎0721.335.949

228. **Drumul** Taberei, Plaza Romania semidec., et. 8/9, 32 mp, 1973, garsoniera cf. 1 semidec., et. 8/9, 2 lifturi, bloc de garsoniere, apropiere Mall Plaza, parc Moghioros, piata Drumul Taberei **36.500 €;** ☎0773.929.072

229. **Drumul** Taberei, Plaza Romania semidec., et. 8/9, 32 mp, 1972, garsoniera cf. 1, 32 mp balcon inchis in termopan, usa metalica. Acte pregatite pentru vanzare, pentru mai multe detalii contactati-ma, libera. **35.500 €;** ☎0732.624.689

230. **Drumul** Taberei, Romancierilor, dec., et. parter/4, 36 mp, 1970, garsoniera conf. 2, imbunatatiri partiale, nu are balcon, gaze naturale la butelie, nu accepta credit bancar, nu negociaza pretul, loc de parcare, comision agentie, plata numerar, actele ok, **28.500 €;** ☎0723.351.895/ 0745.351.895 tinaparaschiv@yahoo.com

231. **Drumul** Taberei, Valea Argesului, dec., et. parter/4, 33 mp, 1973, garsoniera cf. 1 dec., p/4, curata, gresie, faianta, parchet, termopan, usa metalica, mobilata utilata **40.500 €;** ☎0773.929.072

232. **Drumul** Taberei, Valea Oltului, Brancusi, sector 6 semidec., et. parter/9, 49 mp, 2019, garsoniera cu terasa disponibila in ansamblu rezidential nou situat in zona de vest, cartier Brancusi, suprafata utila 32.87 mp + terasa 16.50 mp, pret 47500 euro-TVA 5% inclus, **47.500 €;** ☎0724.492.144/ 0767.708.916 oana@atlas-residence.ro

233. **Drumul** Taberei, Valea Oltului, Brancusi, sector 6 dec., et. 3/9, 49 mp, 2019, garsoniera dec.a, etaj 3 din 9, suprafata 49,89 mp utili, bloc nou, Cartier Brancusi, Valea Oltului, predare vara 2019, pret: 48000 euro TVA 5% inclus. Comision 0, **48.000 €;** ☎0724.492.144/ 0767.708.916 oana@atlas-residence.ro

234. **Drumul** Taberei, Valea Oltului, Cartier Brancusi dec., et. 7/7, 40 mp, 2017, oferta, bloc caramida, garsoniera finisata, et.7/7, finisaje moderne alegere, tamplarie Rehau, lift, centrala proprie, centru medical Brancusi, metrou Valea Ialomitei, Ratb 168, TVA inclus, parc copii. **41.500 €;** ☎0729.349.080 office@ideal-residence.ro

235. **Drumul** Taberei, Valea Oltului, sector 6 dec., et. 3/9, 45 mp, 2019, garsoniera 46 mp utili, dec.a, bloc nou ansamblu ANL Brancusi- Valea Oltului.Termen finalizare: octombrie 2019, **45.500 €;** ☎0724.492.144/ 0767.708.916 oana@atlas-residence.ro

236. **Drumul Taberei, Vladeasa, particular, et. 10/10, cf. 1, zona Ghencea, nediscutabil, 30.000 €;** ☎**0723.072.820**

237. **Drumul** Taberei,Plazza et. 7/10, 35 mp, 1970, et 7, cf. 1, semidec.a, fara imbunatatiri, necesita renovare, scara foarte curata, vecini civilizati, acte pregatite, accept credit. **36.500 €;** ☎0786.325.404 mihai.publicimob@gmail.com

238. **Drumul** Taberei-Compozitorilor-particular semidec., et. 7/9, 32 mp, 1972, particular Drumul Taberei, Compozitorilor stradal bloc tip „T" semidec. necesita renovari, bloc reabilitat termic, termopane, usa metalica, **36.999 €;** ☎0721.399.866

239. **Emil** Racovita, garsoniera lux, dec., et. parter/4, 35 mp, 2018, Emil Racovita, garsoniera lux, mutare imediata, 7 min. metrou, contorizare individuala, bransat la utilitatile orasului, termopan 7 camare cu geam tripan, poze reale din locatie, accept credit, **49.000 €;** ☎0786.207.692 smartrezidential@yahoo.com

240. **Eroii** Revolutiei, et. 3/4, 17 mp, gars. libera, gaze, caldura Radet, bi. super curat, linistit, 3 min. metrou, **18.500 €;** ☎0762.146.702/ 0737.216.782

241. **Eroii** Revolutiei, Piata Progresu, et. 3/9, 31 mp, 1974, ocazie, Garsoniera etaj 3/9, confort 1, renovata recent parche g. f, t, curata, libera, 31mp balcon, 35500 euro, cadadstru, intabulare. **35.500 €;** ☎0723.389.967

242. **Fainari,** Mosilor, Obor, dec., et. 2/8, 41 mp, 1983, garsoniera, confort 1, dec.a, 41 mp, etajul 2/8, bloc reabilitat, an de constructie 1983, zona linistita. Geam la baie, balcon mare. Acces usor la transportul in comun. Acte. Libera **57.990 €;** ☎0767.138.049/ 0737.773.515 vioricapirleaimob@yahoo.com

243. **Fedinand** I, pentru investitori, garsoniera dec., et. parter/5, 30 mp, **40.000 €;** ☎0770.357.727 contact@mihaimaniа.ro

244. **Ferdinand,** Bucur Obor, garsoniera, semidec., et. 7/10, 30 mp, garsoniera semidec.a, conf. 1, supr. 30 mp, etaj 7/10, an constructie 1968, toate imbunatatirile, renovata recent, bucatarie mobilata, bloc reabilitat. Foarte aproape de mijloacele de transport, **41.900 €;** ☎0773.325.062 tanasescu.dan@yahoo.com

245. **Ferdinand,** Iancului, Avrig, Bucur Obor semidec., 32 mp, 1985, central, acces imediat 3-4 min spre orice directie cu orice transport, zona excelenta, amplasare garsoniera excelent?. renovari, fara probleme de parcare; **42.100 €;** ☎0720.429.188 indicativ0@yahoo.ro

246. **Fizicienilor** dec., et. 3/5, 28 mp, 1984, particular vand garsoniera in zona Fizicienilor, sector 3, in spatele magazinului Penny. Renovata, curata, gresie/ faianta/ parchet, termopan, centrala, calorifere noi, usi schimbate. **33.000 €;** ☎0733.509.175/ 0767.834.267 neead2@gmail.com

247. **Floreasca** Piata, semidec., et. demisol/2, 28 mp, 1960, garsoniera in vila, cu imbunatatiri, termopan, gresie, parchet, centrala proprie, zona linistita, RATB, piata, magazine, parcuri, **32.900 €;** ☎0733.161.954

248. **Fundeni** - spitalul Oncologic et. 1/4, 41 mp, 2018, complex de 6 blocuri, p+4, garsoniere si apartamente cu 2,3 camere, finisaje la alegere incluse, loc de parcare, parc 5000mp, loc de joaca, finalizare incepand cu septembrie 2018, tva 5% inclus, **35.000 €;** ☎0724.377.294/ 0722.150.440 damairconstruct@yahoo.com

249. **Fundeni,** et. 2/4, 41 mp, 2018, complex rezidential, Dobroesti - str. Stejarului, 6 blocuri, garsoniere, ap 2 si 3 camere), p+4, lift, parc 5000mp, parcare, loc de joaca, termen de finalizare incepand cu septembrie 2018, **35.000 €;** ☎0724.377.294/ 0722.150.440 damairconstruct@yahoo.com

250. **Gara** de Nord, Ministerul Transporturilor, semidec., et. 9/10, 27 mp, 1965, Garsoniera Gara de Nord Ministerul Transporturilor, spatioasa 27 mp, mobilata si utilata complet,et 9/10, bloc reabilitat termic la 5 min de Metrou,Ratb,piata, magazine, scoli, ideala pentru investitie, **34.000 €;** ☎0752.289.029/ 0752.289.028 office@espaco.ro

251. **Garsoniera** - Metalurgiei dec., et. 3/5, 34 mp, 2018, garsoniera, dec.a, etaj intermediar, suprafata utila 34 mp, finisaje lux, balcon generos.Disponibila imediat. **36.000 €;** ☎07333737483/ 0732.585.966 craciun_ioana90@yahoo.com

252. **Garsoniera** 42 mp imobil nou dec., et. 2/5, 42 mp, 2018, **45.700 €;** ☎0724.204.724 robert.petre@activimob.ro

253. **Garsoniera** Pantelimon, Ivonco Residential et. parter, 35 mp, 35 mp util parter, 3, 4, 5, 32.500 euro + TVA 5% **34.125 €;** ☎0744.651.044/ 0744.798.859 dan.popescu@mike.com.ro

254. **Garsoniera,** bloc nou, complet dec.a dec., et. parter/parter, 33 mp, 2018, beneficiaza de oferta noastra promotionala valabila doar luna aceasta! Apartament disponibil doar la parter. Noi, cei de la Oxy Residence iti oferim in mod gratuit consultanta financiara; **25.900 €;** ☎0737.282.225/ 0771.225.027 vanzari@oxyresidence.ro

255. **Ghencea,** cartier Fortuna, zona vile, blocuri noi, et. 2/4, s. 40 mp, mobilat, utilat, gresie, faianta, parchet, termopan, centrala termica, bloc 2016. Pret discutabil, **35.000 €;** ☎0744.994.267/ 0763.698.327

256. **Ghencea,** Drumul Cooperativei, dec., 48 mp, 2018, 110h, studio spatios, zona noua, incinta privata, RATB 185 la 50m, mega la 100m, gradinita pe strada, scoala la 2 min cu masina. Bloc mixt. Se preda la cheie in Decembrie. **34.000 €;** ☎0735.170.042 constantin.eugen@yahoo.com

257. **Ghencea,** Drumul Cooperativei, semidec., 41 mp, 2018, garsoniera in ansamblul imobiliar nou, predare la cheie in toamna acestui an, **32.000 €;** ☎0735.170.042 Constantin.eugen@yahoo.com

258. **Ghencea,** Valea Oltului, garsoniera, bloc nou, dec., et. 1/5, 40 mp, 2018, dec.a, lift, Ratb 122, 222, metrou, centre comerciale, zona verde, civilizata, finisaje de lux, baia echipata complet, centrala proprie, contorizare separata, se accepta orice tip de credit. **32.900 €;** ☎0724.411.696/ 0728.407.191

259. **Giulesti,** garsoniera in bloc nou. dec., et. 3/4, 31 mp, 2018, Giulesti, garsoniera, et 3/4 in bloc nou, an constructie 2018, garsoniera este in curs de finalizare, se preda la cheie cu toatle utilitatile si instalatii sanitare; **34.500 €;** ☎0747.821.353

260. **Giurgului** Piata Progresu, ideal credit, semidec., et. 3/10, 31 mp, o statie metrou Eroii Revolutiei, renovata, cadastru intabulare, libera, bine situata, bloc civilizat, piata, scoala, gradinita, pret acceptabil corect, **34.000 €;** ☎0720.039.035/ 0761.609.243 columbia.imobiliara@yahoo.com

261. **Grand** Arena Mall dec., et. 1/5, 36 mp, 2018, Garsoniera propusa spre vanzare amplasata in sectorul 4 al capitalei, zona Metalurgiei(Carrefour Grand Arena). 0% comision direct dezvoltator! **30.000 €;** ☎0737.500.381 andrei.niculescu@zonadesud.ro

262. **Grand** Arena Mall, Berceni, garsoniera dec., et. 3/3, Berceni, garsoniera dec.a 34 mp in imobil nou, bucatarie inchisa, 3/3 E, mobilata, utilata, centrala proprie, contorizare individuala, loc de parcare, lift, acte la zi, se accepta credit bancar. **36.500 €;** ☎0736.860.180 staffimobiliar@yahoo.ro

263. **Grigorescu,** Trapezului dec., et. 1/2, 38 mp, 2017, direct dezvoltator, garsoniera spatioasa, intr-un bloc nou in construcie din zona Trapezului, la etajul 1, cu o suprafata de 38,82 mp, intr-o zona foarte frumoasa de case vile **46.025 €;** ☎0726.904.451 georgiana.l@star-construct.ro

264. **Grigorescu,** Trapezului, semidec., et. 1/2, 41 mp, 2018, Trapezului, bloc nou, etaj 1 din 2, dec.a, bucataria inchisa, predare la cheie, gresie, faianta, parchet, termopan, usa metalica, centrala termica.Comision 0. Pentru detalii, Georgiana. **44.900 €;** ☎0726.904.451 georgiana.l@star-construct.ro

265. **Grigorescu,** Trapezului, dec., et. 1/2, 39 mp, 2018, Trapezului, bloc nou, etaj 1 din 2, dec.a, bucataria inchisa, predare la cheie, gresie, faianta, parchet, termopan, usa metalica, centrala termica. Comision 0. Pentru detalii, Georgiana. **46.000 €;** ☎0726.904.451 georgiana.l@star-construct.ro

266. **Grozavesti,** dec., et. 2/11, 34 mp, 2018, Splai, in incinta parcului Politehnica, bloc nou din caramida, finisaje lux, parchet 10 mm, centrala proprie, lift, metrou 400 m, Ratb, centre comerciale, direct dezvoltator, pret pentru plata cash, **51.900 €;** ☎0722.434.557

267. **Grozavesti,** Lacul Morii, Crangasi, dec., et. 3/11, 48 mp, 2019, Dambovita10.ro ansamblu rezidential la cateva minute mers pe jos de metrou Petrache Poenaru. Predare sfarsitul anului 2019. Garsoniera cu suprafata 48 mpc (43 mpu), dec.a, bucatarie inchisa +TVA **52.884 €;** ☎0733.338.647/ 0730.177.245 contact@dambovita10.ro

268. **Grozavesti,** Politehnica, metrou, dec., et. 5/11, 33 mp, 2018, complex nou, langa Parcul Politehnicii, constructie solida, beton armat si caramida, tamplarie Salamander 6 camere, finisaje Marazzi, Saloni, Villeroy Boch, Pinum, Roca, centrala termica, pret cash. **51.900 €;** ☎0723.551.494 catalin.novuminvest@gmail.com

269. **Hala** Traian, Calea Calarasilor dec., et. 6/8, 40 mp, 1997, garsoniera este situata la 2 minute distanta de Hala Traian, intr-un bloc construit in anul 1997, la etajul 6. Are 40 mp utili si 41 mp totali, si este mobilata si utilata. Pozitie excelenta! **62.000 €;** ☎0725.679.792 mariaiulialazar@gmail.com

270. **Haliu,** Independentei dec., et. 2/4, 30 mp, 2018, Garsoniera deosebita cu balcon la cheie-mutare imediata. **24.500 €;** ☎0744.431.780 florin.sararu2018@gmail.com

271. **Iancului** metrou, garsoniera de vanzare OVA 119560 semidec., et. 6/10, 34 mp, 1980, **44.000 €;** ☎0752.099.439/ 021.326.22.14 office@catalog-rezidential.ro

272. **Iancului** Obor semidec., et. 10/10, 31 mp, 1970, garsoniera renovata recent cu finisaje de calitate, toate imbunatatirile, instalatie schimbata, bloc reabilitat, scara foarte curata, fara probleme cu terasa **41.500 €;** ☎0732.135.470

273. **Iancului,** adiacent la 5 minute de metrou, dec., et. parter/4, 27 mp, 1965, bdul Ferdinand stradal, garsoniera bloc mixt din caramida, bloc izolat termic 2017, apropiere metrou, piata Obor, mall, supermaket libera. **33.400 €;** ☎0765.404.303

274. **Iancului,** Elev Stefanescu, 5 min metrou, semidec., et. 6/10, 31 mp, 1981, Avrig, aproape Mega Mall, Veranda, Mihai Bravu, Obor, etaj 6/10, cf, 1 semidec. 31 mp, bloc 1981, 2 lifturi, orientare vest, baie cu fereastra, fara imbunatatiri recente, cadastru, intabulare, libera. **41.000 €;** ☎021.380.28.14/ 0737.435.628

275. **Iancului,** Elev Stefanescu, 5 minute metrou, semidec., et. 4/10, 32 mp, 1980, garsoniera confort 1, semidec.a situata la etajul 4/10, bloc constructie 1980, fara imbunatatiri, cadastru si intabulare, libera. **39.900 €;** ☎0731.144.159/ 021.231.23.18

276. **Iancului,** Elev Stefanescu, metrou, bloc 1980 dec., et. 4/8, 33 mp, 1980, dec.a, renovata, finisaje moderne, gresie, faianta, parchet, termopan, instalatia electrica, sahitara schimbata, se vinde mobilata, utilata, contorizata, libera, Mega Mall, metrou Iancului **46.000 €;** ☎0768.198.235 iancului@excesimobiliare.ro

277. **Iancului,** metrou Iancului, Ferdinand, Obor dec., et. parter/4, 32 mp, 1964, dec.a, et. parter/4, bloc reabilitat, fara imbunatatiri, contorizata,libera, acte la zi, potential investitie, apropiere metrou Iancului, Obor, Ferdinand, Mihai Bravu, Mall Veranda, parc, **33.900 €;** ☎0768.198.230

278. **Iancului,** metrou Piata Iancului, Avrig, bloc 1982 semidec., et. parter/10, 32 mp, 1982, semidec.a, parter/10, imbunatatiri, gresie, faianta, balcon inchis, instalatii sanitare/ electrice noi, scara curata, zona linistita, acte la zi, libera, potential investitie, apropiere metrou Iancului, **41.500 €;** ☎0768.198.230

279. **Iancului,** metrou Pta Iancului, Avrig, bloc 1982 semidec., et. 6/10, 32 mp, 1982, semidec.a, etajul 6, 30 mp,fara imbunatatiri, contorizata, acte la zi, libera, apropiere metrou Iancului, Ferdinand, Obor, Mega Mall, mall Veranda, parc. **41.500 €;** ☎0768.198.235

280. **Iancului,** metrou, garsoniera de vanzare OVA 124044 dec., et. parter/10, 33 mp, 1980, **46.000 €;** ☎0752.099.439/ 021.326.22.14 office@catalog-rezidential.ro

281. **Iancului,** metrou, stradal, reabilitat, 1980, mixt dec., et. 2/10, 37 mp, 1980, dec.a, imbunatatiri, gresie, faianta termopan, usa metal, mobilata/ utilata complet, libera, acte la zi, contorizata, apropiere 2 min metrou Iancului, Mihai Bravu, Vatra Luminoasa, Obor, Mega Mall. Merita, **50.000 €;** ☎0768.198.235

282. **Iancului,** Muncii semidec., et. 7/10, 31 mp, 1970, Vatra Luminoasa, garsoniera semidec.a se vinde mobilata, utilata, toate imbunatatirile, instalatie electrica si sanitara schimbate, garsoniera se afla in planul 2 (liniste), **45.000 €;** ☎0732.135.470

283. **Iancului,** Obor, semidec., et. parter/10, 31 mp, 1970, parter inalt, garsoniera semidec.a, fara imbunatatiri recente, libera, bloc reabilitat, termopane, liniste, orientare pe sud, scara curata. **42.000 €;** ☎0732.135.470

284. **Iancului-** Mihai Bravu semidec., et. 2/10, 31 mp, 1970, strada Oborul Nou nr 13, 2 minute Colegiul National Iulia Hasdeu Metrou Iancului, garsoniera semi cf 1, sup 31 mp, etajul 2/10, necesita imbunatatiri, bloc construit in anul 1970, acte, credit. Negociabil; **39.500 €;** ☎0724.518.227 dariahouse2006@gmail.com

285. **Iuliu** Maniu, Militari Shopping Center, dec., et. 3/6, 38 mp, 2018, garsoniera complex rezidential premium Panorama City 1 (parc propriu de 2400 mp, energie regenerabila, paza, supraveghere video, aproape de mijloace de transport in comun Ratb, metrou Preciziei). **38.900 €;** ☎0730.114.411/ 0730.114.400 vanzari@panoramacity.ro

286. **Ivonco** Residential Pantelimon, garsoniere 35 mp, 2018, 35 mp util parter, 3, 4, 5, 32.500 euro+tva 5% **34.125 €;** ☎0744.651.044/ 0744.798.859 dan.popescu@mike.com.ro

287. **Jiului,** sector 1, dec., et. 1/3, 2013, vand garsoniera/ studio Jiului, complet mobilata si utilata, **49.000 €;** ☎0756.845.933

288. **Lacul** Tei Maica Domnului Facultatea de Constructii dec., et. parter/10, 37 mp, 1986, vavParcul Tei, 15 min., metrou Stefan cel Mare, 7 min., Parcul Circului, cf,1 sporit dec., 37 mp, bloc 1986 reabilitat termic, pe mijloc, orientare sud-est, imb, g, f, termopan, um, cadastru, intabulare, **43.900 €;** ☎021.380.28.14/ 0737.435.628

289. **Lacul** Tei, dec., et. parter/4, 30 mp, **41.900 €;** ☎0730.928.310 trimbitasu@gmail.com

290. **Lacul** Tei, aproape de Parcul Circului, dec., et. 2/4, 29 mp, 1981, Barbu Vacarescu, Floreasca, Kaufland, Billa 10 min., metrou Stefan cel Mare, cf. 1, bloc orientare E, pe mijloc, imb., gresie, faianta, parchet, termopan, usa metalica, cadastru, **41.000 €;** ☎021.380.28.14/ 0737.435.628

291. **Lacul** Tei, Facultatea de Constructii, dec., et. 8/10, 42 mp, 1987, o garsoniera in care lumina si spatiul lucreaza impreuna pentru a crea o locuinta care iti evoca sentimentul de comoditate, relaxare si multumire. Se vinde mobilata si utilata. **50.000 €;** ☎0736.965.547 maryaalex1516@gmail.com

292. **Lacul** Tei, Inginerilor, dec., et. 5/10, 41 mp, 1986, va oferim spre vanzare garsoniera cf 1 dec.a, libera, etaj 5/10. Garsoniera are gresie, este curata, pe mijloc. Ideal investitie. 2 minute pana la transportul in comun. **47.500 €;** ☎0761.086.217/ 0733.154.800 baraceanu.daniela@yahoo.com

293. **Lacul** Tei, langa Parcul Circului, Barbu Vacarescu, dec., et. 2/4, 29 mp, 1982, Complex Domino, Metrou Stefan cel Mare 10 min. bloc gen mixt, gresie, faianta, parchet, termopan, um, aer conditionat, usi noi, instalatii electrice, sanitare noi, cadastru, intabulare, energetic, **38.500 €;** ☎021.688.08.67/ 0722.614.867

294. **Lacul** Tei, Maica Domnului, dec., et. 3/10, 42 mp, 1988, Complex Domino, Facultate, aproape de Parcul Circului, Tei, strada Inginerilor, curata, gresie, faianta, parchet, usa metalica, termopan, cadastru, intabulare, ideal investitie inchiriere, accept credit, **49.900 €;** ☎021.688.08.67/ 0722.614.867

295. **Lacul** Tei, Parcul Circului, dec., et. 4/4, 30 mp, 1982, Facultatea de Constructii, proprietar vand garsoniera confort 1, Lacul Tei, Str. Zambilelor Nr. 4 , aproape de Parcul Circului, Facultatea de Constructii, mobilata si utilata, ideala pentru investitie, 250 euro pe luna, **38.500 €;** ☎0724.730.190 catailie@yahoo.com

296. **Lacul** Tei, Parcul Circului, dec., et. 4/4, 27 mp, 1983, garsoniera disponibila la etajul etaj 4 / 4, bloc reabilitat termic, civilizat, dotat cu interfon. Interiorul este atractiv, dec., bine impartit, logia este inchisa cu termopan, **38.000 €;** ☎0747.063.111 marialuxa.tentant@yahoo.com

297. **Lacul** Tei,Facultate de Constructii,Parcul Circului semidec., et. 3/8, 27 mp, 1985, proprietar vand garsoniera Lacul Tei, str Otesani bloc mixt 1985, etaj 3/8, Cf 1, AC, langa Facultatea de Constructii, Bucataria mobilata si utilata, ideala pentru investitie. Chiria 250 euro in zona. **41.500 €;** ☎0724.730.190 catailie@yahoo.com

298. **Leonida** metrou garsoniera spatioasa, dec, metrou dec., et. 1/6, 37 mp, 2018, Garsoniera la etajul 1 al unui imobil nou P+6 et , cu supr utila de 37 mp este spatioasa, total dec.a si dispune de un living 18.20 mp, bucatarie mare iar baia este echipata cu obiecte sanitare. **34.000 €;** ☎0724.205.825/ 0722.478.920

299. **Liviu** Rebreanu, ansamblu rezidential modern dec., et. 2/13, 42 mp, 2019, garsoniera spatioasa in ansamblu rezidential modern. Etaj 2 din 13, dec., se preda la cheie, bransata la toate utilitatile sectorului 3, contorizata individual. Zero comision. **51.500 €;** ☎0736.380.182/ 0725.597.221

300. **Lucretiu** Patrascanu, dec., et. parter/10, 31 mp, chiar la metrou Costin Georgian, 10 minute parc IOR, stradal, renovata, gresie, faianta, parchet, termopane, bucatarie mobilata, balcon mare, toate actele, **33.500 €;** ☎0728.777.132 office@ramax.ro

301. **Luica,** garsoniera spatioase, finisaje lux, dec., et. parter/4, 31 mp, 2018, asamblu rezidetial format din 11 blocuri cu un regim de inaltime de P+4E. Garsoniera beneficiaza de finisaje premium. Direct dezvoltator, comision 0. **37.000 €;** ☎0726.448.357/ 0725.597.221 claudiu.p@star-construct.ro

302. **Lujerului** Teatrul Masca dec., et. 3/4, 43 mp, 1989, garsoniera in zona Uverturii Teatrul Masca cf. 1 dec, 43mp, etaj 3 din P+4, bloc in 1989,cu imbunatatiri multiple, centrala term. propre pe gaz, scara blocului curata, la 8 minute de metrou Lujerului; **48.000 €;** ☎0773.848.146 daniel@hhi.ro

303. **Magheru,** Ion Luca Caragiale, Rosetti, semidec., et. parter/1, 38 mp, 1950, 1950 constructie vila, semidec.a 38 mp, parter/1. gresie. faianta. parchet, termopane, usa metalica, centrala termica, mobilata si utilata, libera, curte comuna 1000 mp, cadstru si intabulare, **49.500 €;** ☎0731.144.153/ 021.231.23.18

304. **Magheru-** Piata Romana- Universitate- Ateneu dec., et. 3/7, 33 mp, 1960, 3/7 dec.a spatioasa, 33mp bloc fara risc seismic sau urgente, balcon mare, vedere spateparcul blocului- liniste), centrala termica bloc, investitie excelenta, accepta credit, libera, **54.900 €;** ☎0735.883.452 daniel.enache@centralimobiliare.ro

305. **Mall** Vitan, garsoniera dubla, semidec., et. 5/6, 39 mp, 2009, in zona Mall Vitan, la o distanta de 7 min de metrou Mihai Bravu, loc de parcare in subteran dc se doreste additional 7000 euro, paza non-stop, centrala termica. Libera. **61.000 €;** ☎0757.245.958 monica@casameaimob.ro

306. **Marasesti,** et. parter/1, 38 mp, garsoniera in vila, renovata, centrala termica, termopan, la o statie de Piata Unirii **42.000 €;** ☎0745.166.053 mariuslungu28@yahoo.com

307. **Mega** Mall stradal, ocazie pret, semidec., et. 13/14, 31 mp, 1977, **36.500 €;** ☎0735.551.422 florin.toma@catoma.ro

308. **Metalurgiei** stradal, dec., et. 1/5, 34 mp, 2018, bulevardul Metalurgiei stradal garsoniera dec.a 34 mp, etaj 1/5, lift, contorizari separate, finisaje la alegere, parcare, avans 5%, accept credit, comision 0. **35.500 €;** ☎0724.112.489/ 0720.544.781 stefan@sudrezidential.ro

309. **Metalurgiei,** dec., et. 3/5, 2018, finisajele incluse in pret: obiecte sanitare de inalta calitate, usi de interior, tamplarie termopan Rehau 5 camere Low-E cu glafuri exterioare, gresie si faianta din import. **35.500 €;** ☎0732.585.965/ 0720.546.777 roxana.lupea@sudrezidential.ro

310. **Metalurgiei,** dec., et. 1/5, 34 mp, 2018, garsoniera dec.a, zona excelenta, apropape de mijloacele de transport in comun si marile centre comerciale din zona. **35.500 €;** ☎0730.343.698/ 0723.142.418

311. **Metalurgiei,** dec., et. 2/3, 39 mp, 2018, oferta vanzare garsoniera dec.a, confort 1, suprafata utila 39 mp, balcon, lift, mutare imediata, se vinde semimobilata, mobila de bucatarie inclusa, finisaje superioare, discount plata cash **37.500 €;** ☎0738.344.494 silviu.stoica@mediacity.ro

312. **Metalurgiei,** comision 0, direct dezvoltator, dec., et. parter/3, 31 mp, 2019, Star Rezidential Metalurgiei este situat in zona de sud, ansamblul iti permite accesul facil catre multiple puncte de interes si acces facil catre mijloacele de transport. Comision 0. **27.684 €;** ☎0799.929.025/ 0725.597.221 aura.c@star-construct.ro

313. **Metalurgiei,** garsoniera dec.a, dec., et. 2, 33 mp, 2018, garsoniera dec.a cu o suprafata utila de 33 mp, in bloc nou, construit pe cadre de beton si compartimentat cu caramida Porotherm de 25 cm, izolat cu polistiren de 10 cm **35.500 €;** ☎0726.863.405/ 0722.478.920

314. **Metalurgiei,** Grand Arena, Aparatorii Patriei, dec., et. 2/8, 44 mp, 2019, garsoniera foarte mare, bucatarie inchisa, balcon generos, camera luminoasa, cu iesire in balcon, debara la bucatarie, hol de decomandare, baie complet utilata, **43.900 €;** ☎0731.491.608 adriana@sudrezidential.ro

315. **Metro** Militari, Auchan dec., et. 1/5, 32 mp, 2019, garsoniera, direct dezvoltator, garsoniera, dec.a, bucatarie inchisa, finisaje la alegere, canalizare, gaze, curent electric, statia RATB 178 si 138 la 150 ml. tamplarie centrala, **28.000 €;** ☎0761.440.400 myhaela_popescu@yahoo.com

316. **Metro** Militari, Auchan, dec., et. 4, 32 mp, 2019, bucatarie inchisa, direct dezvoltator, garsoniera, bucatarie inchisa, bloc p+5 (placa+pod), cu lift, finisaje la alegere, canalizare, gaze, curent electric, Ratb 178 si 138 la 100 m, comision 0. **28.000 €;** ☎0761.440.400 myhaela_popescu@yahoo.com

317. **Metro** Militari, Auchan, dec., et. 3, 32 mp, 2019, bucatarie inchisa, direct dezvoltator, garsoniera, bucatarie inchisa, bloc p+5 (placa+pod), cu lift, finisaje la alegere, canalizare, gaze, curent electric, Ratb 178 si 138 la 50 m, comision 0, **28.000 €;** ☎0723.271.439 myhaela_popescu@yahoo.com

318. **Metro** Militari, Auchan, dec., et. 4, 32 mp, 2019, bucatarie inchisa, direct dezvoltator, garsoniera, dec.a, bucatarie inchisa, hol de intrare si dressing, bloc p+5, cu lift, finisaje la alegere, utilitati: canalizare, gaze, curent electric, cab, **27.000 €;** ☎0723.271.439 myhaela_popescu@yahoo.com

319. **Metro** Militari, Auchan, dec., et. 4, 32 mp, 2019, direct dezvoltator, garsoniera, dec.a, bucatarie inchisa, bloc p+5, cu lift, finisaje la alegere, canalizare, gaze, curent electric, statie Ratb 178 si 138. Comision 0. **27.000 €;** ☎0723.271.439 myhaela_popescu@yahoo.com

320. **Metro** Militari, Auchan, dec., et. 4, 32 mp, 2019, direct dezvoltator, garsoniera, dec.a, bucatarie inchisa, hol de intrare si dressing, bloc P+5, cu lift, finisaje la alegere, utilitati: canalizare, gaze, curent electric, cablu tv, internet, **27.000 €;** ☎0723.271.439 myhaela_popescu@yahoo.com

321. **Metro** Militari, Auchan, dec., et. 4, 32 mp, 2019, direct dezvoltator, garsoniera, dec.a, bucatarie inchisa, hol de intrare si dressing, bloc p+5, cu lift, finisaje la alegere, utilitati: canalizare, gaze, curent electric, cablu tv, internet, **27.000 €;** ☎0723.271.439 myhaela_popescu@yahoo.com

322. **Metro** Militari, Auchan, dec., et. 3/5, 32 mp, 2019, garsoniera, bucatarie inchisa, direct dezvoltator, garsoniera, bucatarie inchisa, bloc p+5 (placa+pod), cu lift, finisaje la alegere, canalizare, gaze, curent electric, Ratb 178 si 138 la 100 m. **28.000 €;** ☎0761.440.400 myhaela_popescu@yahoo.com

323. **Metro** Militari, Auchan, dec., et. 4, 32 mp, 2019, nchisa, direct dezvoltator, garsoniera, dec.a, bucatarie inchisa, bloc P+5, cu lift, finisaje la alegere, canalizare, gaze, curent electric, statie Ratb 178 si 138. Comision 0; **27.000 €;** ☎0723.271.439 myhaela_popescu@yahoo.com

324. **Metro** Militari, Auchan, bucatarie inchisa dec., et. parter/5, 32 mp, 2019, direct dezvoltator, garsoniera, dec.a, bucatarie inchisa, bloc P+5, cu lift, finisaje la alegere, canalizare, gaze, curent electric, statie Ratb 178 si 138 la 150 ml, Comision 0; **26.500 €;** ☎0723.271.439 myhaela_popescu@yahoo.com

325. **Metro** Militari, Auchan, bucatarie inchisa dec., et. 5/5, 33 mp, 2019, direct dezvoltator, garsoniera, dec.a, bucatarie inchisa, bloc P+5, cu lift, finisaje la alegere, canalizare, gaze, curent electric, statie Ratb 178 si 138. Comision 0 **27.000 €;** ☎0723.271.439 myhaela_popescu@yahoo.com

326. **Metro** Militari, Auchan, bucatarie inchisa et. parter/5, 32 mp, 2019, direct dezvoltator, garsoniera, dec.a, bucatarie inchisa, bloc p+5, cu lift, finisaje la alegere, canalizare, gaze, curent electric, statie RATB 178 si 138. Comision 0 **26.500 €;** ☎0723.271.439 myhaela_popescu@yahoo.com

327. **Metro** Militari, Auchan, bucatarie inchisa dec., et. parter/5, 32 mp, 2019, direct dezvoltator, garsoniera, dec.a, bucatarie inchisa, bloc p+5, cu lift, finisaje la alegere, utilitati: canalizare, gaze, curent electric, cablu tv, internet, RATB 178 si 138 la 150 ml distanta **26.500 €;** ☎0723.271.439 myhaela_popescu@yahoo.com

328. **Metro** Militari, Auchan, bucatarie inchisa et. 5/5, 32 mp, 2019, direct dezvoltator, garsoniera, dec.a, bucatarie inchisa, hol de intrare si dressing, bloc p+5, cu lift, finisaje la alegere, utilitati: canalizare, gaze, curent electric, cablutv, internet **27.000 €;** ☎0723.271.439 myhaela_popescu@yahoo.com

329. **Metro** Militari, Auchan, garsoniera, dec., et.

Imobiliare vânzări GARSONIERE

391. **Militari** Tineretului semidec., et. parter/4, 23 mp, 2018, garsoniera semidec.a in bloc nou construit pe strada Tineretului la 2 minute de capatul liniei de RATB 178 si 138. Se vinde la cheie cu loc de parcare inclus in pret **20.900 €;** ☎0748.221.317/ 0727.255.853 artcity-construct@gmail.com

392. **Militari** Uverturii, Studio. 45 mp., comision 0% semidec., et. 1/4, 45 mp, 2018, De vanzare Studio, 45 mp., vedere Est, etaj 2/4, constructie din cadre de beton si caramida, finisaje la alegere, acces rapid la mijloacele de transport 2 minute, scoli, gradinite, supermarket, **49.000 €;** ☎0742.400.300

393. **Militari,** dec., et. 1/11, 35 mp, 2019, garsoniera de tip A in complex Plaza Residence Faza 2. Termen de finalizare octombrie 2019.Unitatile se predau semifinisate **42.100 €;** ☎0738.713.282/ 0738.713.283 office@plazaresidence.ro

394. **Militari,** dec., et. 2/11, 35 mp, 2019, garsoniera de tip A in complex Plaza Residence Faza 2. Termen de finalizare octombrie 2019.Unitatile se predau semifinisate; **42.100 €;** ☎0738.713.282/ 0738.713.283 office@plazaresidence.ro

395. **Militari,** dec., et. 1/11, 35 mp, 2019, garsoniera tip A in complex Plaza Residence faza 2.Se va preda semifinisat; **42.100 €;** ☎0738.713.282/ 0738.713.283 office@plazaresidence.ro

396. **Militari,** semidec., et. 5/9, 32 mp, 1976, Lujerului, Cora, semidec, etaj 5/9, mobilata si utilata, curata, ideal investitie, apropiere mijloace de transport, metrou, hipermarket Cora, acte, **42.500 €;** ☎0723.118.778/ 0723.118.760 stentorin-termed@yahoo.com

397. **Militari,** dec., et. 4/10, 38 mp, 1974, Lujerului, etajul 4/10, dec.a, fara imbunatatiri, balcon mare, geam baie, aproape de metrou, acte facute, accepta credit, **39.500 €;** ☎0765.348.367

398. **Militari,** dec., et. parter/4, 1978, Pacii, confort 1 dec., P/4, suprafata 33 mp, an constructie 1978, renovata, gresie, faianta, parchet, termopan, usa metalica, contor gaze, se vinde mobilata si utilata (vezi poze) acte la zi. **42.000 €;** ☎0760.654.543 stanb.concept@gmail.com

399. **Militari,** semidec., et. 9/11, 36 mp, 2011, particular vand garsoniera in Quadra 2, amenajata si utilata lux, 36 mp, et.9/11, vedere superba, se vinde mobilata si utilata. 10 minute de metrou Lujerului si Politehnica; **52.000 €;** ☎0720.530.533

400. **Militari,** dec., et. 5/8, 42 mp, 1988, Uverturii, dec, etaj 5 din 8, mobilata si utilata modern, renovata, curata, aer conditionat, contorizata, ideal investitie, apropiere mijloace de transport, metrou, pret user neg., **53.500 €;** ☎0723.118.778/ 0723.118.760 stentorin-termed@yahoo.com

401. **Militari,** Apeductului, dec., 40 mp, 2018, direct dezvoltator, comision 0, garsoniera spatioasa cu camera de zi de 18 mp, bucatarie inchisa, predare la cheie, finisaje la alegere, centrala proprie, loc de parcare trecut in contract. **30.000 €;** ☎0799.936.443 proiectapeductului@iness-intermed.ro

402. **Militari,** Apeductului, dec., et. parter/3, 28 mp, 2018, direct dezvoltator. Comision 0%. Garsoniera 28 mp utili, bloc nou, stradal. 1 camera, bucatarie, debara, baie, hol, balcon. Loc de parcare inclus. Finisaje la alegere. RATB 138 si 178. Parter sau et 3 **26.500 €;** ☎0748.221.317/ 0727.255.853 artcity-construct@gmail.com

403. **Militari,** Apeductului, garsoniera, dec., et. 3/3, 28 mp, 2017, bloc nou construit, D+P+3E, garsoniera cu hol la intrare, debara, baie cu cada de dus, camera, pe bucataria inchisa exista si un balcon. **26.500 €;** ☎0729.481.840/ 0761.028.046 imobeurocasa@gmail.com

404. **Militari,** Apeductului, Rezervelor dec., 40 mp, 2018, direct dezvoltator, comision 0, bloc cu regim de inaltime p+6, sc 40 mp, bucatarie inchisa, centrala proprie, balcon, predare la cheie, finisaje la alegere, loc de parcare cadou. **29.000 €;** ☎0799.936.443 proiectapeductului@iness-intermed.ro

405. **Militari,** Apeductului, Rezervelor, dec., 40 mp, 2018, direct dezvoltator, comision 0, bloc cu termen de predare martie 2019, bucatarie inchisa, sc 40 mp, apartamente finisate la cheie, finisaje la alegere, centrala proprie, loc de parcare trecut in contract. **32.000 €;** ☎0799.936.443 proiectapeductului@iness-intermed.ro

406. **Militari,** Apusului str Babesti) dec., et. 3/5, 36 mp, 2018, Militari, Apusului - garsoniera dec.a, etaj 3 din imobil p+5e, su 34mp, apartamentul se preda la cheie. Imobilul dispune de lift si parcare , finalizare in mai 2019. **39.000 €;** ☎07866014806 serbanescu.aura@yahoo.com

407. **Militari,** Apusului, dec., et. parter/10, 41 mp, 1967, capat Ratb 136, langa complex Apusului, balcon 7 mp, din constructie, fara modificari interioare, nu are imbunatatiri, accept si credit, **35.000 €;** ☎0725.740.601/ 0734.830.800

408. **Militari,** Apusului, Trenului nr. 5-7 semidec., et. parter/4, 20 mp, 1980, Particular, garsoniera situata la parter din 4, balcon inchis, renovata recent, in suprafata de 20 mp, libera, gresie, faianta, parchet, ferestre PVC, usa metalica, instalatii sanitare si electrice noi, **22.500 €;** ☎0731.461.711 staicu.aurelian@yahoo.ro

409. **Militari,** Auchan dec., et. demisol/6, 35 mp, 2017, Lidl, demisol inalt, luminos, dec.a, bucatarie inchisa, finisata, contorizata, CT, utilitati, canalizare cu supapade sens, metrou, mijloace transport, acte, credit, libera, **25.000 €;** ☎0768.147.217 pacii_residence@yahoo.ro

410. **Militari,** Auchan, garsoniera, bloc finalizat dec., et. 5/5, 32 mp, 2018, direct dezvoltator, garsoniera, bucatarie inchisa, ratb 178 si 138 la 100ml, finisaje la alegere, curent electric, cablu tv, gaze, centrala (condensatie), comision 0, **30.000 €;** ☎0761.440.400 myhaela_popescu@yahoo.com

411. **Militari,** Auchan, Metro, garsoniera, dec., et. 5/5, 32 mp, direct dezvoltator, garsoniera, dec.a, bucatarie inchisa, hol de intrare si dressing, bloc P+5, cu lift, finisaje la alegere, utilitati: canalizare, gaze, curent electric, cablu tv, internet, **27.000 €;** ☎0723.271.439 cosmin.cojocaru@yahoo.com

412. **Militari,** Auchan, Metro, garsoniera, bucatarie, dec., et. 5/5, 32 mp, 2019, direct dezvoltator, garsoniera, dec.a, bucatarie inchisa, bloc P+5, cu lift, finisaje la alegere, canalizare, gaze, curent electric, statie Ratb 178 si 138. Comision 0 **27.000 €;** ☎0723.271.439 cosmin.cojocaru@yahoo.com

413. **Militari,** Cernisoara, dec., et. parter/4, 40 mp, 1981, proprietar, vand garsoniera confort 1 sporit cu balcon mare inchis, aflata intr-o zona linistita cu multa verdeata si vecini prietenosi. Garsoniera se vinde libera si este disponibila imediat. **46.900 €;** ☎0722.922.251

414. **Militari,** Gorjului dec., et. parter/4, 40 mp, 1982, In zona strazii Cernisoara, se vinde garsoniera in bloc mixt, din 1982, dec.a, finisata nu necesita investitie), 40 mpu, zona linistita la 8-10 minute de mers pana la piata si metrou Gorjului, **46.900 €;** ☎0732.188.812

415. **Militari,** Gorjului, dec., et. parter/4, 1985, garsoniera, bloc din 1985, dec.a, fara mari imbunatatiri, usa metalica, posibilitate centrala, 28 mp utili, 8 minute de piata Gorjului, zona linistita fara trafic. Se accepta credit, negociabil. **27.900 €;** ☎0732.188.812

416. **Militari,** Iuliu Maniu, dec., et. 1/5, 35 mp, 2018, direct dezvolator, bloc nou P+5 beton si caramida sector 6, predare la cheie, compartimentari interioare caramida, finisaje la alegere, centrala termica, statie Ratb la 100 m, toate utilitatile, parcare. **32.000 €;** ☎0733.248.555/ 0725.083.454 envogueresidence@gmail.com

417. **Militari,** Iuliu Maniu, dec., et. 2/5, 38 mp, 2018, direct dezvoltator, bloc nou P+5 beton si caramida sector 6,predare la cheie, compartimentari interioare caramida,finisaje la alegere, centrala termica, statie Ratb la 100 m, toate utilitatile, parcare. **33.700 €;** ☎0733.248.555/ 0725.083.454

418. **Militari,** Iuliu Maniu, dec., et. 8/8, 35 mp, 2018, Direct dezvoltator, bloc nou p+7 beton si caramida sector 6, predare la cheie, compartimentari interioare caramida, finisajă la alegere, centrala termica, statie Ratb la 100 m, toate utilitatile, **29.900 €;** ☎0733.248.555/ 0721.283.643 alinagabriella2002@yahoo.com

419. **Militari,** langa Auchan, Metro, str. Tineretului 31 semidec., 37 mp, 2018, , Chiajna, Dudu, bloc D+P+7, lift, geam Tripan Salamander, pereti zidarie, statie RATB 178, 138, taxe mentenanta 0, dezvoltator, finisaje la alegere, parcare, finalizat, detalii la www.nuferilor.ro, **28.000 €;** ☎0772.020.517/ 0747.298.009 apartamente2016@gmail.com

420. **Militari,** langa Auchan, Metro, str. Tineretului 31 semidec., 45 mp, 2018, Chiajna, bloc D+P+7, lift, geam tripan Salamander, pereti zidarie, statie RATB 178, 138, taxe mentenanta 0, dezvoltator, finisaje la alegere, semidec., parcare, detalii la www.nuferilor.ro **36.000 €;** ☎0772.020.517/ 0747.298.009 apartamente2016@gmail.com

421. **Militari,** langa Auchan, Metro, str. Tineretului 31 semidec., 37 mp, 2018, Chiajna, Dudu, bloc D+P+6+M, lift, geam tripan Salamander, pereti zidarie, statie RATB 178, 138, taxe mentenanta 0, dezvoltator, finisaje la alegere, finalizat, parcare, detalii la www.nuferilor.ro, **28.000 €;** ☎0772.020.517/ 0747.298.009 apartamente2016@gmail.com

422. **Militari,** Lujerului, Veteranilor garsoniera, semidec., et. 6/10, 32 mp, 1974, Garsoniera, Militari, Lujerului, Veteranilor, etaj 6/10, la 2 minute de metrou Veteranilor, 2 lifturi, bloc de garsoniere, fara imbunatatiri, se accepta credit. **37.000 €;** ☎0743.040.140 tiberiu.maracine@gmail.com

423. **Militari,** Metro, dec., et. 1/7, 35 mp, bloc nou, caramida+beton armat, finisaje la alegere incluse in pret, contorizari individuale, baie aflata, CT. Finalizare aprilie 2019. Parcari, magazine, restaurante, parcuri, **32.375 €;** ☎0722.166.933 vanzari@militari-residence.ro

424. **Militari,** metrou Lujerului semidec., et. 2/10, 32 mp, 1980, cf. 1, semidec., 2/10, 32 mp., an c-tie 1980, bloc mixt, renovata recent g, f, p, t, um, acces facil la mijloace de transport, Piata Veteranilor, Cora Lujerului, scoli, gradinite, 2 minute de metrou, **41.000 €;** ☎0732.188.812

425. **Militari,** Pacii, Belsugului Residence dec., et. 6/10, 36 mp, 2019, garsoniera bucatarie inchisa, balcon, finisaj la cheie, centrala, et. 6/10, bloc nou finalizare 03.2019, parcare in complex, reduceri pt avans mare, 15mp RATB, 7 min Pacii, dezvoltator, **39.450 €;** ☎0749.115.511/ 0745.005.500 belsuguliresidence@gmail.com

426. **Militari,** Pacii, Belsugului, Bucuresti, sector 6 dec., et. parter/10, 36 mp, 2019, garsoniera dec.a, 36 mp, bucatarie mare, complet finisata, balcon, sect, 6, 150m RATB, Pacii metrou 12min, finalizare martie 2019, se accepta credit 15% avans, fara comision, direct dezvolator. **38.500 €;** ☎07491155110/ 0745.005.500 belsuguluiresidence@gmail.com

427. **Militari,** Piata Gorjului, garsoniera, dec., et. parter/5, 53 mp, 2018, garsoniera in bloc nou finalizat, cu terasa proprie de 24 mp si cu o suprafata utila de 37 mp, finisajă la alegere, geam la baie, centrala proprie, strada Valea Lunga. **48.000 €;** ☎0730.556.913

428. **Militari,** Residence, Metro Chiajna dec., et. 5/5, 39 mp, 2018, Mutare imediat, acte ok, bransament gaz, circuit inchis, lift, parcara, ratb 138, 178 la 300 m, **26.500 €;** ☎0733.297.801 sceuroforestcom_srl@yahoo.com

429. **Militari,** Rosu, 5 min. Lidl, Uverturii dec., et. 3/3, 41 mp, 2018, garsoniera + pod de 15 mp, bucatarie inchisa, balcon, finisaj la cheie, centrala, et. 3/3, bloc finalizat, parcare, 6 min. Ratb, bloc bransat la utilitati, se accepta credit, fara comision, vedere lac, **38.900 €;** ☎0749.115.511/ 0745.005.500 proprietatinoi@gmail.com

430. **Militari,** Rosu, Mega Image dec., et. 1/3, 28 mp, 2018, Ultima garsoniera la demisol, imobil finalizat, lift, terasa verde. Langa Shop&Go si Carrefour express, Maxi Taxi si Ratb. **20.500 €;** ☎0720.124.125 contact@rezident-constructii.ro

431. **Militari,** Rosu, Mega Image, dec., et. demisol/3, 32 mp, 2018, garsoniera, lift, terasa verde. Baie cu geam. Finisata, gata pentru mutat. Bloc nou caramida. **25.600 €;** ☎0720.124.125 contact@rezident-constructii.ro

432. **Militari,** Rosu, Mega Image, ultima garsoniera dec., 39 mp, 2018, apartamente in constructie, garsoniere, studiouri si 2 camere, lift si loc de parcare, terasa verde, balcon de 10-20 mp. Finisate, gata de mutat. Transport in comun. **31.600 €;** ☎0720.124.125 contact@rezident-constructii.ro

433. **Militari,** Rosu, str. Orhideelor, dec., et. parter/4, 23 mp, 2018, bloc nou p+3+m, garsoniere diferite suprafete si compartimentari, la cheie cu finisaje la alegerea clienului, utilitati, **23.500 €;** ☎0729.481.840/ 0761.028.046 imobeurocasa@gmail.com

434. **Militari,** strada Rezervelor, Auchan, dec.a dec., et. 2/7, 32 mp, 2019, finisaje la cheie, direct dezvoltator, ansamblu rezidential nou, centrala proprie. Acces metrou Pacii, Ratb 178, 138. Consultanta financiara gratuita si intocmire dosar credit prima casa/ ipotecar **29.700 €;** ☎0721.128.128/ 0734.125.125 officemtresidence@gmail.com

435. **Militari,** Tineretului, Rosu, dec., et. parter/4, 24 mp, 2018, bloc nou constuit 2018 P+4, bloc mixt situat la 300 m de capatul RATB 178 si 138, 20 min. de mers pe jos de Metroul Preciziei, se vinde la cheie, **20.900 €;** ☎0729.481.840/ 0761.028.046 imobeurocasa@gmail.com

436. **Nasaud** Sebastian dec., et. 6/8, 40 mp, 1993, proprietar vind garsoniera dec.a,6/8,Sud,an 1993 g+f+p+t+ac, loc adp, 10 minute de Piata Unirii, stradal spate, pret 40000EUR, 40 mp, trei minute mers pe jos Lidl, Penny Market , Kaufland, scoli si grad, **40.000 €;** ☎0725.717.150

437. **Nerva** Traian dec., et. 1/8, 38 mp, 1992, B-dul Mircea Voda, bloc 1992, pozitie exceptionala, la cinci minute distanta de statia de metrou Timpuri Noi, dec.a, libera, vedere catre Dambovita. Oferta rara; **64.500 €;** ☎0744.652.155/ 021.330.44.58 gabriel.bozian@abbunited.ro

438. **Nerva** Traian, metrou, Timpuri Noi, Vitan Mall, dec., et. 7/8, 42 mp, 1987, 42 mp, dec.a, etajul 7/8, spatioasa, curata, gresie, faianta, termopan, ac, contorizata, libera, scara curata, zona linistita, apropiere metrou Timpuri Noi, Unirii, Vitan Mall. Potential investitie Merita; **53.000 €;** ☎0744.343.342/ 0755.075.902

439. **Nerva** Traian, Timpuri Noi, Sincai dec., et. 7/8, 40 mp, 1990, Garsoniera este dec.a si foarte spatioasa. In hol poate fi amenajat dressing sau spatiu de relaxare. Geam la baie. Cadastru si intabulare. Acces facil la metrou, piata si la facultati. **62.900 €;** ☎0731.009.846 n.cherciu@dionimobiliare.ro

440. **New** Town Residence, 51 mp, comision 0, garsoniera mobilata dec., et. 10/11, 41 mp, **79.000 €;** ☎0723.325.257 contact@mihaelaanton.ro

441. **New** Town Residence, str Dristorului, garsoniera mobilata dec., et. 10/11, 41 mp, **79.000 €;** ☎0723.325.257 contact@mihaelaanton.ro

442. **Nicolae** Grigorescu, gars 42mp + boxa, rezidential dec., et. parter/2, 42 mp, 2018, comision 0. Se achizitioneaza direct de la dezvoltator. Constructie realizata impecabil, finisaje de calitate. Se preda la cheie. Termen de finalizare rapid. Vecinatati: Metrou (10 min de mers); **39.900 €;** ☎0736.380.183/ 0725.597.221

443. **Nicolae** Grigorescu, garsoniera in bloc nou, dec., et. 1/3, 30 mp, 2019, Urban Nest Residence este situat în partea de Est a Bucurestiului, cu iesire la bulevardul Nicolae Grigorescu, apropre de mijloacele detransport in comun, **36.700 €;** ☎0743.041.117 vali.burdulea@cityland.ro

444. **Obor** - metrou, dec., et. 3/8, 42 mp, 1987, Bucur Obor - metrou, garsoniera 42 mp, dec.a, etaj 3, renovata, mobilata, utilata, cadastru, intabulare, merita vazuta, **53.500 €;** ☎0722.912.924/ 0722.256.664 cordialimobiliare@yahoo.com

445. **Obor,** Colentina Doamna Ghica, dec., et. 7/15, 36 mp, 2011, Complex Rezidential Planorama, gasoniera,imb. noi, centrala proprie, 4 lifturi, se poate vinde mobilata si utilata, cadastru, intabulare, libera, ideal investitie la inchiriere, **39.900 €;** ☎021.688.08.67/ 0722.614.867

446. **Obor,** Colentina Sectia 7, str. Ion Berindei, dec., et. parter/10, 35 mp, 1971, metrou Obor 10 min. Langa Teiul Doamnei, bloc mixt 1971, reabilitat termic, p/10 dec, 35 mp, centrala proprie, locuinta ideala pentru persoane in varsta sau tineri,cad. intab. ideal investitie inchiriere. **40.900 €;** ☎0722.614.867/ 0737.435.628

447. **Obor,** Colentina, Doamna Ghica, Tei semidec., et. 6/10, 24 mp, 1975, vav Parc Plumbuita aproape Facultarea de Constructii Parc Tei, 10 min., metrou Obor, cf. 2, bloc mixt, 2 lifturi, pe mijloc, orientare S-E, imb., gresie, faianta, termopan, um, cadastru, intabulare, **31.000 €;** ☎021.380.28.14/ 0737.435.628

448. **Obor,** Colentina, Particular, Teiul Doinei, semidec., et. 6/10, 23 mp, 1975, D-na Ghica, sectia 7, str. Luntrei, metrou Obor 12 min. parcul Plumbuita, scoala 30, Ratb 3 min. bloc mixt, reabilitat termic, imb.g, f, p, um, termopan, semimobilata, cad.intabulare, doar cash, exclus agentie-site promovare, **31.500 €;** ☎0722.432.029

449. **Obor,** Ferdinand, 10 minute metrou lancului dec., et. parter/4, 28 mp, 1965, parter/4, dec.a, bloc mixt, termopan, fara risc seismic, reabilitat termic, intrare stradala, vedere spate, scara civilizata, acces rapid la mijloacele de transport in comun, libera, cadastru, intabulare. **34.000 €;** ☎0787.882.999

450. **Obor,** piata, Primaria sect.2, Avrig, Mihai Bravu semidec., et. 3/10, 30 mp, 1965, metrou Obor la 3 min. amplasare foarte buna, bloc mixt, reabilitat termic, fara risc seismic, semistradal, 30 mp, termopan, curata, cad. intabulare, libera, ideal pentru investitie inchiriere, doar cash. **36.500 €;** ☎021.688.08.67/ 0722.614.867

451. **Obor,Colentina,Teiul** Doamnei,vav Sectia 7 Politie dec., et. 3/10, 34 mp, 1977, apropre Parc Plumbuita, Kaufland, mall Veranda, 12 min., metrou Obor, etaj 3/10, cf1 dec, 34 mp, bloc mixt 1977 reabilitat termic, pe mijloc, orientare sud-est, imb, f, p, termopan, um, cadastru, intabulare. **40.500 €;** ☎021.380.28.14/ 0737.435.628

452. **Octavian,** Goga, Unirii, dec., et. 3/8, 41 mp, 1988, Unirii, Octavian Goga, oferim spre vanzare garso,niera dec.a, etaj 3/8, curata, vedere spate, zona linistita, 2 lifturi, interfon, spatioasa, accepta credit, scara civilizata, orientare vest, **61.000 €;** ☎0724.270.019

453. **Oltenitei** - Popesti Leordeni dec., et. 1/2, 33 mp, 2018, Garsoniera spatioasa in bloc NOU, direct dezvoltator, fara comision. Finisata la cheie, centrala termica, structura de beton, compartimentari din caramida. Toata utilitatile, contorizari individuale. **31.500 €;** ☎0731.510.862 andrei.vatavu@zonadesud.ro

454. **Oltenitei** sector 4, dec., et. 2/7, 33 mp, 2018, garsoniera de vanzare, nou, dezvoltator, finalizare decembrie 2018. Avans minim 50%.Se preda finisata la cheie, centrala termica, termopane, izolatie termica si fonica. Merita vazuta. **34.000 €;** ☎0731.510.862 andrei.vatavu@zonadesud.ro

455. **Oltenitei,** Popesti Leordeni, dec., et. parter/2, 30 mp, 2018, garsoniera pret promo, finalizare 02.2019, finisaje la alegere, centrala proprie, utilitati si contorizari individuale. Bloc din caramida. Direct dezvoltator, fara comision. Doar plata cash. **26.600 €;** ☎0731.510.862 andrei.vatavu@zonadesud.ro

456. **Otopeni** central dec., et. 2/3, 33 mp, 2019, Complex Maramures Residence ansamblu rezidential situat in Otopeni pe str. Maramures aproape de intersectia cu str. Garii Otopeni, garsonierele se predau complet finisate, termen mai 2019, **34.000 €;** ☎0727.090.488 radu@proestate.ro

457. **Ozana,** et. parter/4, vand gars. cf. 3, caldura, apa, Radet, langa Lidl, **19.500 €;** ☎0797.332.252/ 0764.469.577

458. **Ozana,** finalizat, mutare rapida, metrou 4 minute dec., et. 4/5, 16 mp, 2018, Garsoniera, dec.a, etaj 4 din 5, finisata la cheie, bloc gata de mutare. Blocul se afla la doar 300 m de metrou si 200 m de RATB. Ultimele unitati disponibile! Zero comision! Dezvoltator! **20.900 €;** ☎0736.380.182/ 0725.597.221

459. **Ozana,** metrou 1 Decembrie 1918, sector 3 dec., et. parter/4, 30 mp, 2018, garsoniera superba, finisata si echipata cu centrala termica proprie, calorifere, obiecte sanitare pentru bai, tamplarie PVC, usa metalica, instalatii, **29.000 €;** ☎0724.271.141

460. **Ozana,** Piata Trapezului, semidec., et. 4/4, 2018, imobilul este amplasat intr-o zona rezidentiala foarte cunoscuta a Sectorului 3, cu acces imediat din Bulevardul Theodor Pallady (distanta 200 m). Garsoniera se prda la cheie si cu mutare imediata. **20.900 €;** ☎0736.380.187/ 0725.597.221 constantin.s@star-construct.ro

461. **Pajura** semidec., et. 2/3, 48 mp, 1965, Dridu, oferim spre vanzare o garsoniera intr-o zona verde a Bucurestiului, suprafata 48 mp, etaj 2/3, renovat recent cu imb., parchet, gresie, faianta, termopan, usa metalica, mobilat si utilat, **54.999 €;** ☎0747.140.370

462. **Pajura,** et. 6/10, 35 mp, vand garsoniera Pajura, super cartier, garsoniera super renovata, super dotata, mobilata, totul nou, move in condition, oferte existente de chirie de 350 Euro (8.5% obanda la investitie) **50.000 €;** ☎0731.081.791 mikesaidac@yahoo.com

463. **Pallady,** semidec., et. 4/5, 17 mp, 2018, Garsoniera finalizata cu o suprafata utila de 17 mp aflata la 5 min de metroul 1 Decembrie 1918. Garsoniera se vinde la cheie si este bransata la utilitatile orasului. Comision 0%. **20.900 €;** ☎0737.500.376 alina.ciuculescu@zonadesud.ro

464. **Panduri,** zona verde si linistita dec., et. 6/8, 42 mp, 1989, 1989 constructie bloc, dec.a 42 mp, etaj 6/8, renovata total, instalatii sanitare, electrice si usi noi, gresie, faianta, parchet, termopane, aer conditionat, mobilata si utilata, zona verde si linistita. **67.000 €;** ☎0731.144.153/ 021.231.23.18

465. **Pantelimon** - spital dec., et. 4/10, 17 mp, 1970, particular, garsoniera confort 2, semidec. situat la etajul 4/10, este libera, amenajata complet , totul nou , nelocuita dupa renovare, centrala termica proprie, cadastru si intabulare, **23.900 €;** ☎0769.861.696

466. **Pantelimon** - Vergului, semidec., et. 6/10, 24 mp, cf. 2, gresie, faianta, parchet, um, mobilata, bl. mixt, acte, **28.000 €;** ☎0737.785.502/ 0765.011.786

467. **Pantelimon** rezidential, 2 minute metrou Republica, 49 mp, 2017, p+10, situat la 100 m de supermarket Cora, mai multe tipuri de apartamente, garsoniere, studiouri disponibile, comision 0, **49.000 €;** ☎0741.990.000/ 0724.934.560

468. **Pantelimon** Spital semidec., et. 4/10, Garsoniera cf. 2, etaj 4, nemobilata, libera, curata, centrala gaz, toate actele, apropiere Cora, 10 minute Mega Mall. **23.500 €;** ☎0765.404.303/ 0787.447.784

469. **Pantelimon,** et. 2/10, 20 mp, cf. 2, gresie, faianta, parchet, termopan, um, libera, acte, **20.000 €;** ☎0737.785.502/ 0765.011.786

470. **Pantelimon,** dec., et. 11/11, 40 mp, 1976, proprietar vand garsoniera bloc mixt sos. Pantelimon nr. 365, et. 11/11, dec.a, an constructie 1976, bloc reabilitat termic, termopan apometre, repartitoare **31.500 €;** ☎0722.380.996

471. **Pantelimon,** Chisinau, Basarabia, Diham, semidec., et. 8/8, 32 mp, 1983, adiacent, poz excelenta, oferta, investitie, 8/8, terasa o.k, cf 1, sdec, 32 mp, pe mijloc, curata, bl de gars, 2lifturi, c-tie1983, g, f, orientata pe Sud, luminoasa, cadastru si intabulare, libera, zona linistita, acc credit. **33.800 €;** ☎0770.956.572

472. **Pantelimon,** Cimitirul Armenesc semidec., et. 1/10, 31 mp, 1980, garsoniera situata la et.1 din 10, cu o suprafata exacta de 30,86 mp, confort 1, in bloc de garsoniere, construit in 1980, este in apropierea metroului lancului si cu statie de tramvai la 50m departar **43.000 €;** ☎0771.758.301 ancka75@yahoo.com

473. **Pantelimon,** complex rezidential, semidec., 36 mp, 2017, 2 minute metrou Republica, p+10, situat la 100 m de supermarket Cora, mai multe tipuri de apartamente, garsoniere, studiouri disponibile, comision 0. **40.000 €;** ☎0741.990.000/ 0724.934.560

474. **Pantelimon,** Delfinului, Chisinau, Mega Mall, dec., et. 9/11, 34 mp, 1975, stradal, Parcul National, 9/11, cf 1, dec, 34 mp, balcon, pe mijloc, bloc mixt, 2 lifturi modernizate, vedere pe spate, placuta, orientata pe Sud, luminoasa, fara imbunat, g, f, mobilata si utilata, intab, libera, investitie, neg. **32.000 €;** ☎0770.956.572

475. **Pantelimon,** Delfinului, stradal semidec., et. 8/10, 31 mp, 1981, etaj 8/10, semidec.a, intrare stradala, acte la zi, libera, ideal investitie, contorizata, bloc cu 2 lifturi, apropiere scoala, parc, gradinita, metrou lancului, **36.500 €;** ☎0755.075.910

476. **Pantelimon,** Lidl, Biserica Capra, semidec., et. 7/10, 27 mp, 1985, 7/10, bloc mixt, constructie 1985, semidec.a, pozitie buna, acces rapid la mijloacele de transport in comun, fara imbunatatiri, libera, cadastru, intabulare, pret negociabil. **36.000 €;** ☎0787.882.999

477. **Pantelimon,** Lidl, Cimitirul Armenesc, semidec., et. 7/10, 27 mp, 1985, semistradal, 7/10, cf 1, sdec, 27 mp, bloc mixt, constructie 1985, balcon spatios dispus pe camera, fara imbunatatiri, eventual mobilata si utilata, cadastru si intabulare, libera, investitie, accept credit, zona linistita, neg, **36.000 €;** ☎0770.956.572

478. **Pantelimon,** Mega Mall, Delfinului dec., et. 8/10, 31 mp, 1976, Garsoniera dec.a, 8/10, bloc mixt, foarte civilizat, in imediata apropiere a Mall-ului si a Pietei Delfinului, 10 minute pana la metrou, mobilata, utilata, libera, toate actele, serizitate, **41.500 €;** ☎0742.078.877

479. **Pantelimon,** parcul Florilor, strada Hatisului, dec., et. 4/5, 35 mp, 1982, bloc reabilitat si mixt, mansardat, cf 1, dec., termopane, curata, libera, toate actele. **40.000 €;** ☎0728.777.132 office@ramax.ro

480. **Pantelimon,Spital,Cora,semistradal,investitie** semidec., et. 6/10, 24 mp, 1975, 6/10, cf 2, sdec, 24 mp, bl mixt, 2 lifturi, reabilitat termic, renovata recent, mobilata modern, utilata complet, la cheie, g, f, p, t, um, instalatii sanitare si usi interioare noi, cabina de dus, intab, zona linistita. **29.900 €;** ☎0770.956.572

481. **Parc** Titan, metrou, rezidential de lux, comision 0 semidec., et. 3/13, 42 mp, 2019, Garsoniera situata in cel mai cautat bloc nou din zona Titan. Vecinatati: parc si metrou Titan (6 min de mers), Ratb (1min), Auchan, Lidl, scoli, gradinite s.a. Finisaje premium ce pot fi personalizate, **51.500 €;** ☎0736.380.183/ 0725.597.221

482. **Parcul** Moghiros, Drumul Taberei garsoniera cf. 2, semidec., et. 9/10, 19 mp, 1970, proprietar, cf. 2, mobilata, utilata, renovata recent, mobila noua, gaze, caldura Radet, termopane, apometru, instanturi apa calda, interfon, 2 lifturi, 3 min piata Moghioros (metrou), etaj 9/10, **23.800 €;** ☎0765.770.088

483. **Penny** Market, Drumul Fermei dec., et. demisol, 31 mp, 2018, Garsoniera noua, dec.a, 31,50 mp, metrou Leonida la 10 min mers pe jos. Finisata la cheie. Centrala proprie. Finisaje la alegere. Dezvoltator, **24.000 €;** ☎0724.888.478

484. **Penny** Market, Drumul Fermei dec., et. demisol, 37 mp, 2018, garsoniera noua, dec.a, 37 mp, metrou Leonida la 10 min mers pe jos. Finisata la cheie. Centrala proprie. Finisaje la alegere. Dezvoltator, **28.000 €;** ☎0724.888.478/ 0733.182.994

485. **Piata** Gemenii, Viitorului, dec., et. parter/1, 1930, garsoniera dec.a, bucatarie mobilata si utilata, imobil renovat, 40 mp, **50.000 €;** ☎0722.330.307/ 0723.272.097

486. **Piata** lancului, semidec., et. parter/10, 32 mp, 1982, str. Avrig, garsoniera confort 1 suprafata 32 mp sdec etaj parter din 10 etaje bloc an 1982 scara curata zona civilizata cu acces rapid la metrou si Ratb toate actele necesare vanzarii, negociabil. **44.500 €;** ☎0758.085.005 lucian@confortcasaimobiliare.ro

487. **Piata** Muncii - Campia Libertatii dec., et. 6/10, 42 mp, 1987, Vecinatati : Parc IOR, Parc Lia Manoliu, Park Lake Mall ; distanta metrou Piata Muncii 10 minute, recompartimentare conform schita, loc parcare ADP, mobilata si echipata, exclus agentii imobiliare. **59.500 €;** ☎0763.505.852 adriantudor313@gmail.com

488. **Piata** Muncii - Victor Babes, semidec., et. 1/1, 29 mp, 1961, K Imobiliare Consult va propune spre vanzare o garsoniera situata la et.1 /1 al unei vile, pozitionata intr-o oaza de verdeata. Garsoniera a fost renovata, este mobilata si utila complet.(vezi foto), **45.500 €;** ☎0722.816.821

489. **Piata** Muncii, garsoniera bloc mixt dec., et. 7/9, 30 mp, 1979, **45.000 €;** ☎0737.381.511 office@realtorshub.ro

490. **Piata** Progresul, strada Magurei, dec., et. 9/9, 1964, vand garsoniera, proprietar, bloc curat, vis-a-vis de Piata Progresul. **40.000 €;** ☎0724.224.261 andreiw_10@yahoo.com

491. **Piata** Rahova, et. parter/4, confort 3, bloc la interfon necesita zugraveala, plata cash, **13.000 €;** ☎0764.522.941/ 0722.655.435

492. **Piata** Sudului, et. 3/10, 24 mp, 1974, vand gars. cf. 2, bloc mixt, renovata total, mobilata recent, **36.000 €;** ☎0734.289.292

493. **Piata** Sudului, metrou, dec., et. 3/10, 34 mp, 1984, Sos Berceni, langa metrou Piata Sudului, bloc 1984, garsoniera cf. 1, dec, etaj 3/10, termopan, fara alte amenajari recente, libera, acte la zi, ideal investitie. **42.500 €;** ☎0733.300.779 liderimobiliare@gmail.com

494. **Piata** Victoriei adiacent semidec., et. 3/6, 1948, str. Alexandru Ioan Cuza, garsoniera, etaj 3/6, bloc mixt, cu imbunatatiri, renovata recent, se vinde mobilata si utilata complet. **49.500 €;** ☎0752.036.997/ 0765.400.929

495. **Piata** Victoriei, Banu Manta, et. 3/8, 33 mp, 1982, Banu Manta - vand garsoniera dec.a, 33m2, bloc 1982, etaj 4/8, intersectiei Banu Manta - Titulescu, zona ultracentrala,4 min metrou Basarab - 350m 15 min Piata Victoriei - 1.2km 1 min autobuze: **54.000 €;** ☎0725.073.075 valentinacalitoiu.imob@gmail.com

496. **Pieptanari,** semidec., et. parter/4, cf. 3, gresie, faianta, parchet, termopan, centrala, libera, **12.000 €;** ☎0787.638.327/ 0762.966.973

497. **Pipera** metrou, dec., et. 4/4, 31 mp, 1983, bd. Dimitrie Pompeiu, la 6 minute de metrou Pipera, bloc mixt, an 1983, etaj 4/4. Garsoniera estecurata, are usa metalica, termopan, ac, centrala proprie de apartament si are geam la baie. **35.000 €;** ☎0728.736.846

498. **Policlinica** Titan, et. 7/10, 32 mp, 1970, Prisaca Dornei, Grigorescu, IOR, mobilata, utilata, confort 1, etaj intermediar - 7, acte la zi, curata, libera, imbunatatiri, bloc din caramida, reabilitat, zona deosebita, linistita, parc, metrou; **37.500 €;** ☎0722.518.991/ 0752.119.214

499. **Politehnica,** garsoniera bloc nou oportunitate investitie semidec., et. 3/10, 27 mp, **42.000 €;** ☎0752.289.547 cristi.priza@gmail.com

500. **Popesti** Leordeni intrare, garsoniera sos Oltenitei dec., et. parter/2, 37 mp, 2018, bloc nou 2018, finisata cu toate, utilitatile racordate la reteaua orasului, bloc adiacent cu sos. Oltenitei. Acces rapid la mijloacele de transport si magazine (Lidl). Comision 0; **37.000 €;** ☎0764.180.052/ 0768.397.773 office@nemarimobiliare.ro

501.

Imobiliare vânzări GARSONIERE

564. **Theodor** Pallady, Titan, sector 3, metrou N. Teclu semidec., 31 mp, 2018, Imobiliarest va ofera o garsoniera intr-un ansamblu deosebit la doar 650 m de statia de metrou Nicolae Teclu, Auchan, Metro, Jumbo, Decathlon, Kika si în curand Ikea sunt in imediata vecinatate **29.500 €;** ☎0771.313.345

565. **Timisoara** B-dul, dec., et. parter/4, in apropiere de Afi Cotroceni garsoniera conf 1, dec.a, p/4, reabilitata termic, cu imbunatatiri, aer conditionat, in pret este inclusa si mobila din camera; **45.000 €;** ☎0752.036.997

566. **Timisoara,** intre Afi Cotroceni si Plaza semidec., et. 1/9, 30 mp, 1970, proprietar, bd. Timisoara, intre Afi si Plaza Romania, statii RATB 1 minut, gradinita 1 minut, scoala 3 minute, renovata, utilata, mobilata, situata pe mijlocul blocului, etaj 1/9, acc credit **39.000 €;** ☎0732.132.423

567. **Timpuri** Noi, et. 8/8, 30 mp, 1984, vis a vis de Facultatile Titu Maiorescu si Cantemir, vis a vis de metrou, la 2 min, etaj 8/8, cf 1 dec., bloc 1984, reabiliat 2017, se vinde mobilat si utilat, **48.900 €;** ☎0722.211.146 pegusimobiliare@yahoo.com

568. **Tineretului** dec., et. 3/10, 35 mp, 1981, Proprietar garsoniera, bloc mixt, 1981, dec.a, etaj 3. Reamenajata, renovata, totul aproape nou. Utilata, mobilata complet. Metrou, facultati, piata, parc, banci, etc, **65.900 €;** ☎0733.656.809 ady_xar@yahoo.com

569. **Tineretului** 1 minut metrou, dec., et. parter/10, 36 mp, 1976, garsoniera spatioasa dotari lux, se promoveaza gen afacere, camera in regim hotelier, investitie avantajoasa se vinde utilata si mobilata **78.500 €;** ☎0721.373.115 sport_3000_grup@yahoo.com

570. **Tineretului** Parc, la 200 m de metrou, Ansamblu Nou dec., et. 1/11, 48 mp, 2018, Alta Vista Residence, pozitie unica si vedere superba catre parc, imobil s+p+11, finalizare ian. 2019, garsoniera cu suprafata utila 37 mp + balcon 5m, finisata: gresie, faianta, parchet, termopan, **69.000 €;** ☎0722.609.998/ 0784.118.888 sales@altavistaresidence.ro

571. **Tineretului,** semidec., et. 6/10, 30 mp, Piata Norilor, 6/10, semidec., bloc 1978, fara imbunatatiri, st -30mp **49.900 €;** ☎0741.160.332

572. **Tineretului,** Aleea Trestiana dec., et. 4/10, 42 mp, 1979, cea mai frumoasa garsoniera din Tineretului, ca si compartimentare, spatiu si pozitie. Luminoasa, bucatarie mare, hol, baie si camera spatioasa. Renovata, partial mobilata si utilata. Balcon inchis **62.000 €;** ☎0721.115.770 dragomirdianamaria@gmail.com

573. **Tineretului,** parc, metrou, Piata Norilor, Sincai, dec., et. 2/8, 34 mp, 1982, bloc 1982, et. 2/8, dec.a, amenajata, gresie, faianta, parchet, termopan, bucatarie utilata complet, contorizata, libera, ideal investitie, 2 minute parc, 2 linii metrou Tineretului, Timpuri Noi, Nerva Traian, **64.000 €;** ☎0744.343.342/ 0755.075.902

574. **Tineretului,** Timpuri Noi dec., et. 5/10, 33 mp, 1982, Calea Vacaresti, Facultati, apropiere parcul Tineretului si Palatul Copiilor, apropiere metrou Timpuri Noi, confort 1, balcon inchis, se vinde mobilata si utilata complet, cadastru, intabulare, agentie, **50.000 €;** ☎0758.100.191/ 0749.877.137

575. **Tineretului.** TImpuri Noi dec., et. 8/9, 30 mp, garsoniera lux, **67.000 €;** ☎0734.872.858 cate_dumitru@yahoo.com

576. **Titan** dec., et. parter/2, 31 mp, 2018, Garsoniera noua, 29.63 mp, terasa de 1.53 mp in bloc nou, in constructie, **30.278 €;** ☎021.310.03.99 office@mediacity.ro

577. **Titan** dec., et. 10/10, 28 mp, 1967, garsoniera Titan, 2 minute de parcul Titan, 28 mp utili, balcon inchis termopan, bloc D4, an constructie 1967, et. 10/10, 4 lifturi dintre care unul pt mobila, bloc reabilitat termic, recent zugravita, **33.000 €;** ☎0721.253.663 stirlea.cristina@gmail.com

578. **Titan** semidec., et. 2/10, 31 mp, 1967, Park Lake, acces rapid la Parcul IOR si la metrou Dristor. Imbunatatiri: termopane si usa metalicaGarsoniera este libera si disponibila imediat, actele fiiind pregatite pentru semnare. ☎0722.732.975 axadomenii@yahoo.com

579. **Titan** dec., et. parter, parter din 10, confort I, dec.a, cu balcon, imbunatatiri gresie, faianta, parchet, termopan.Blocul este reabilitat, aproape metrou, parc, magazine, mijloace transport. **33.000 €;** ☎0723.602.926/ 0741.107.824 office@amdf-imobiliare.ro

580. **Titan** semidec., et. 7/10, 32 mp, Prisaca Dornei 1 minut parc, 7-8 minute metrou, gresie, faianta, parchet, termopane, usa metalica, bloc reabilitat, toate actele, **40.000 €;** ☎0732.135.467 ramax2016@yahoo.com

581. **Titan** semidec., et. 8/10, 31 mp, 1970, Titan, Policlinica, particular va propun spre vo garsoniera renovata recent, confort 1, et. 8/10, bloc reabilitat termic, zona verde, parcul Titanii la 1 minut, metrou 8-10 min, acte la zi. **42.000 €;** ☎0722.250.825/ 0723.599.143

582. **Titan** - Policlinica, semidec., 31 mp, cf. 1, balcon inchis termopan, bl. anvelopat, libera, acte, **31.000 €;** ☎0737.785.502/ 0765.011.786

583. **Titan** -Minis, semidec., et. 9/10, 31 mp, 1978, Zona Minis Titan, vand garsoniera, confort 1, libera, acces metrou 5 minute, 2 lifturi, balcon inchis, actele efectuate, **33.000 €;** ☎0723.265.261 office@dinamicimobiliare.ro

584. **Titan** 1 Decembrie, Auchan, dec.,la cheie dec., et. 1/3, 58 mp, 2019, Theodor Pallady, Ozana, Auchan, ap. 2 cam., dec., cu balcon constructie beton, caramida, izolatie polistiren exterior, d+p+3e, predare februarie, se preda cu g, f, p, um, centrala apartament, **52.200 €;** ☎0741.430.423/ 0774.454.454

585. **Titan** Auchan, 1 Decembrie dec., 35 mp, 1979, garsoniera dec.a, cf 1, proprietar, bl.1979, et. 10/10, fara probleme cu terasa, blocul este pe lista de reabilitare, foarte aproape de Auchan Titan, priveliste deosebita, libera, acte la zi **37.800 €;** ☎0725.346.027 tomalaura80@yahoo.com

586. **Titan** Ozana dec., et. 3/5, 34 mp, 2018, garsoniera dec.a direct dezvoltator cu o suprafata utila de 33.65 mp aflata la 12 min de metroul 1 Decembrie 1918. Pretul afisat este pentru plata cash. Ma puteti contacta la nr; **34.250 €;** ☎0737.500.376 alina.ciuculescu@zonadesud.ro

587. **Titan** Ozana, garsoniera dec.a si spatioasa dec., et. 1/4, 37 mp, locuinta se vinde complet finisata si dotata cu centrala termica proprie, calorifere, obiecte sanitare pentru baie, tamplarie PVC, usa metalica, instalatii sanitare, electrice. Pret cu credit 36.750; **36.750 €;** ☎0741.430.423/ 0771.313.345

588. **Titan** Ozana, Metrou 1 Decembrie 1918, sector 3 dec., et. parter/4, 30 mp, 2018, garsoniera, ansamblu rezidential P+4E, lift, finisaje la alegere, centrala termica proprie, calorifere, obiecte sanitare, tamplarie PVC, termopan, usa metalica, instalatii sanitare, **29.700 €;** ☎0770.836.956 alexandru.aldea@estimobiliar.ro

589. **Titan** P-ta Titan bl.reabilitat et.4/8 vedere fata semidec., et. 4/8, 32 mp, 1983, semidec.a, amenajata, ac, gresie, faianta, parchet, termopan, usa metal, balcon inchis termopan, acte la zi, apropiere metrou Titan, Nicolae Grigorescu, Pallady, Parc IOR, **44.500 €;** ☎0766.086.539

590. **Titan** Pallady, 650 m de metrou, direct proprietar semidec., et. 6/11, 2018, finalizata cu acte, garsoniera este finalizata, dotata cu centrala proprie, calorifere, gresie, faianta, parchet, termopan, usa metalica, usi de interior, Ideal investitie pentru inchiriere 250 euro. **34.000 €;** ☎0741.430.423/ 0774.454.454

591. **Titan,** gars. Parc Titan, etaj inferior, amenajata, libera, **43.000 €;** ☎0739.418.696

592. **Titan,** dec., et. 2/3, 37 mp, 2018, garsoniera dec.a, bloc nou 2019, zona 1 Decembrie, direct dezvoltator, credit prima casa, **35.379 €;** ☎021.310.03.99 office@mediacity.ro

593. **Titan,** dec., et. 2/5, 33 mp, 2018, garsoniera direct dezvoltator dec.a cu o suprafata de 33.45 mp aflat la 12 min de metroul 1 Decembrie 1918. Comision 0. Pretul afisat este pentru plata cash. Ma puteti contacta la nr. **33.450 €;** ☎0737.500.376 alina.ciuculescu@zonadesud.ro

594. **Titan,** dec., et. 2/13, 42 mp, 2019, garsoniera suprafata utila totala 42 mp, finisaje de calitate superioara la alegere, toate utilitatile la reteaua de oras, centrala termica de bloc. Pretul nu contine TVA 5%. **51.500 €;** ☎0724.808.488 george.t@star-construct.ro

595. **Titan,** semidec., et. 10/10, 25 mp, 1983, Titan metrou 2 minute parc IOR ,bloc mixt ,gresie ,faianta ,parchet ,usa metalica ,garsoniera libera ,cadastru,intabulare ,acte la zi ,priveliste parc . **33.500 €;** ☎0741.074.087 mihaela_actual@yahoo.com

596. **Titan,** 1 Decembrie 1918, dec., et. 1/4, 22 mp, 1978, 2 min metrou, gresie, faianta, parchet, termopan, usa metalica, se vinde mobilata si utilata, cadastru intabulare se accepta credit, usor negociabil, **26.000 €;** ☎0724.711.756

597. **Titan,** 1 Decembrie, dec., et. 2/4, 16 mp, 2018, mutare rapida, 5 minute metrou 1 Decembrie, bloc finalizat, utilitati contorizate individual, disponibilitate etaj 2 din 4, suprafata utila 16 mp **22.900 €;** ☎0799.929.025/ 0725.597.221 aura.c@star-construct.ro

598. **Titan,** 2 camere dec., direct dezvoltator, dec., et. 2/4, 52 mp, 2018, cu o suprafata utila de 52 mp, cu balcon, situat in apropierea hipermarketului Auchan Titan, disponibil la etajul 2/4, intr-un imobil avand un regim de inaltime de D+ P+4E. **51.000 €;** ☎0725.588.155/ 0731.169.114 office@titanu-nou.ro

599. **Titan,** Aleea Barajul Bicaz, semidec., et. 5/10, 1973, garsoniera cocheta, zona Titan, la 7 min distanta metrou, langa Piata Minis, cf 1 semidec.a, 31 mp, cu balcon, renovata, integral, finisaje de lux, etaj 5/10, blocul intra in reabilitare, fara risc seismic. **34.000 €;** ☎0733.107.773

600. **Titan,** Auchan, dec., et. 1/5, 33 mp, 2018, garsoniera cu finisaje de lux, paznic, supraveghere video, **33.200 €;** ☎0743.777.700 cristina.carlan@rfccity.ro

601. **Titan,** Auchan, metrou 1 Decembrie 1918 dec., et. 5/5, 46 mp, 2018, sector 3, garsoniera deosebita, 45.95 mp utili, complet finisata si echipata cu centrala termica proprie, calorifere, obiecte sanitare pentru bai, tamplarie PVC, usa metalica, instalatii, **45.950 €;** ☎0770.450.450/ 0771.246.246 office@estimobiliar.ro

602. **Titan,** Auchan, metrou 1 Decembrie 1918 deosebita dec., et. 1/4, 37 mp, 2018, Titan, Auchan, metrou 1 Decembrie 1918,direct dezvoltator, garsoniera dec.a in apropiere de Auchan Titan; **36.100 €;** ☎0741.430.423/ 0774.454.454

603. **Titan,** Auchan, Metrou 1 Decembrie 1918, sector 3 dec., et. 4/5, 32 mp, 2018, direct dezvoltator, comision 0%, de vanzare garsoniera 33,20 mp, dec.a, intr-un complex rezidential de top. Pret promotional plata cash 80% la antecontract 33.200 Euro TVA 5% inclus **33.200 €;** ☎0770.836.923 sales@estimobiliar.ro

604. **Titan,** Auchan, metrou 1 Decembrie 1918, sector 3 dec., et. 4/5, 33 mp, 2018, direct dezvoltator, comision 0%, de vanzare garsoniera 33,95 mp, dec.a, intr-un complex rezidential de top. Pret promotional plata cash 80% la antecontract 33.950 Euro TVA 5% inclus; **33.950 €;** ☎0770.836.923 sales@estimobiliar.ro

605. **Titan,** Auchan, metrou 1 Decembrie 1918, Sector 3 dec., et. 4/5, 34 mp, 2018, direct dezvoltator, comision 0%, de vanzare garsoniera 34,40 mp, dec.a, intr-un complex rezidential de top. Pret promotional plata cash 80% la antecontract 34.400 Euro TVA 5% inclus; **34.400 €;** ☎0770.836.923 sales@estimobiliar.ro

606. **Titan,** Auchan, metrou 1 Decembrie 1918, sector 3 dec., et. 5/5, 2018, direct dezvoltator, comision 0%, de vanzare garsoniera 45,95 mp, dec.a, intr-un complex rezidential de top. Pret promotional plata cash 80% la antecontract 45.950 euro tva 5% inclus. **45.950 €;** ☎0770.836.923 sales@estimobiliar.ro

607. **Titan,** Auchan, Metrou 1 Decembrie 1918, Sector 3 dec., et. parter/5, 34 mp, 2018, direct dezvoltator, comision 0%, de vanzare garsoniera 34.05 mp, dec.a, intr-un complex rezidential de top. Pret promotional pentru plata cash 80% la antecontract 34.050 Euro TVA 5% inclus; **34.050 €;** ☎0770.836.923 sales@estimobiliar.ro

608. **Titan,** Auchan, Metrou 1 Decembrie 1918, Sector 3 dec., et. parter/3, 40 mp, 2018, direct dezvoltator, comision 0. Garsoniera spatioasa, luminoasa, eleganta si convenabila, in zona Theodor Pallady, sector 3. Suprafata construita este de 40.4 mp, suprafata utila 36.08 mp. **35.900 €;** ☎0770.836.923 sales@estimobiliar.ro

609. **Titan,** Auchan, metrou 1 Decembrie 1918, sector 3 dec., et. 2/4, 2018, Direct dezvoltator, comision 0. Garsoniera spatioasa, luminoasa, eleganta si convenabila, in zona Theodor Pallady, sector 3. Suprafata totala este de 34.10mp. **37.000 €;** ☎0770.836.923 sales@estimobiliar.ro

610. **Titan,** Auchan, metrou 1 Decembrie 1918, sector 3 dec., et. 1/4, 37 mp, 2019, Garsoniera 37 mp utili, complet finisata si echipata cu centrala termica proprie, calorifere, obiecte sanitare pentru bai, tamplarie PVC, usa metalica, instalatii sanitara si electrica, **36.750 €;** ☎0720.972.731/ 0774.454.454 mihaela@imobiliarest.ro

611. **Titan,** Auchan, metrou 1 Decembrie 1918, sector 3 dec., et. 1/4, 37 mp, 2018, garsoniera deosebita 37 mp utili, complet finisata si echipata cu centrala termica proprie, calorifere, obiecte sanitare pentru bai, tamplarie PVC, usa metalica, instalatii. **37.000 €;** ☎0721.389.312/ 0774.454.454 directconstructor@gmail.com

612. **Titan,** Auchan, metrou 1 Decembrie 1918, sector 3 dec., et. 1/4, 39 mp, 2018, garsoniera deosebita 39. mp utili, complet finisata si echipata cu centrala termica proprie, calorifere, obiecte sanitare pentru bai, tamplarie PVC, usa metalica, instalatii. **38.350 €;** ☎0721.389.312/ 0774.454.454 directconstructor@gmail.com

613. **Titan,** Auchan, metrou 1 Decembrie 1918, sector 3 dec., et. parter/4, 40 mp, 2018, garsoniera deosebita 40 mp utili, complet finisata si echipata cu centrala termica proprie, calorifere, obiecte sanitare pentru bai, tamplarie PVC, usa metalica, instalatii. **39.900 €;** ☎0721.389.312/ 0774.454.454 directconstructor@gmail.com

614. **Titan,** Auchan, metrou 1 Decembrie 1918, sector 3 dec., et. parter/5, 32 mp, 2018, garsoniera deosebita, 32 mp utili, complet finisata si echipata cu centrala termica proprie, calorifere, obiecte sanitare pentru bai, tamplarie PVC, usa metalica, instalatii, **35.900 €;** ☎0770.450.450/ 0771.246.246 office@estimobiliar.ro

615. **Titan,** Auchan, metrou 1 Decembrie 1918, sector 3 dec., et. 4/5, 34 mp, 2018, garsoniera deosebita, 33.80 mp utili, complet finisata si echipata cu centrala termica proprie, calorifere, obiecte sanitare pentru bai, tamplarie PVC, usa metalica, instalatii, **33.200 €;** ☎0770.450.450/ 0771.246.246 office@estimobiliar.ro

616. **Titan,** Auchan, metrou 1 Decembrie 1918, sector 3 dec., et. 4/5, 34 mp, 2018, garsoniera deosebita, 33.95 mp utili, complet finisata si echipata cu centrala termica proprie, calorifere, obiecte sanitare pentru bai, tamplarie PVC, usa metalica, instalatii, **33.950 €;** ☎0770.450.450/ 0771.246.246 office@estimobiliar.ro

617. **Titan,** Auchan, metrou 1 Decembrie 1918, sector 3 dec., et. 2/4, 35 mp, 2018, garsoniera deosebita, 34.10 mp utili, complet finisata si echipata cu centrala termica proprie, calorifere, obiecte sanitare pentru bai, tamplarie PVC, usa metalica, instalatii, **37.000 €;** ☎0770.450.450/ 0771.246.246 office@estimobiliar.ro

618. **Titan,** Auchan, metrou 1 Decembrie 1918, sector 3 dec., et. 4/5, 35 mp, 2018, garsoniera deosebita, 34.4 mp utili, complet finisata si echipata cu centrala termica proprie, calorifere, obiecte sanitare pentru bai, tamplarie PVC, usa metalica, instalatii, **34.400 €;** ☎0770.450.450/ 0771.246.246 office@estimobiliar.ro

619. **Titan,** Auchan, metrou 1 Decembrie 1918, sector 3 dec., et. parter/4, 40 mp, 2018, garsoniera deosebita, 38.4 mp utili, complet finisata si echipata cu centrala termica proprie, calorifere, obiecte sanitare pentru bai, tamplarie PVC, usa metalica, instalatii **38.400 €;** ☎0770.450.450/ 0771.246.246 office@estimobiliar.ro

620. **Titan,** Auchan, Metrou 1 Decembrie 1918, sector 3 dec., et. parter/3, 41 mp, 2018, garsoniera deosebita, 40.4 mp utili, complet finisata si echipata cu centrala termica proprie, calorifere, obiecte sanitare pentru bai, tamplarie PVC, usa metalica, instalatii **36.900 €;** ☎0770.450.450/ 0771.246.246 office@estimobiliar.ro

621. **Titan,** Auchan, Metrou 1 Decembrie 1918, sector 3 dec., et. 4/5, 41 mp, 2018, garsoniera deosebita, 40.7 mp utili, complet finisata si echipata cu centrala termica proprie, calorifere, obiecte sanitare pentru bai, tamplarie PVC, usa metalica, instalatii, **40.700 €;** ☎0770.450.450/ 0771.246.246 office@estimobiliar.ro

622. **Titan,** Auchan, str Postasului 31, sect 3 dec., et. 3/5, 45 mp, 2019, Titan, str. Postasului, gars. dec.37 mp et. 3/5, bucatarie inchisa, Finisaje la alegere. Centrala, usa met. lift, apropiere gradinita, scoala, mij. transport. Direct dezvoltator, comision 0,tva inclus. **36.750 €;** ☎0772.927.948/ 0765.083.277 andrei.partner067@gmail.com

623. **Titan,** Auchan, str Postasului, sect 3, dec., et. 2/5, 43 mp, 2019, Titan, str. Postasului, gars. dec. 36 mp et. 1/5, bucatarie inchisa, finisaje la alegere, c term, usa met. lift, apropiere gradinita, scoala, mij. transport. Direct dezv, comision 0, 36100 eur tva inclus. **36.100 €;** ☎0772.127.948/ 0765.083.277 andrei.partner067@gmail.com

624. **Titan,** Auchan, str Postasului, sect 3, dec., et. 1/5, 43 mp, 2019, Titan, str. Postasului, gars. dec. 36 mp et. 1/5, bucatarie inchisa, Finisaje la alegere,C term, usa met.lift,apropiere gradinita, scoala, mij. transport.Direct dezv, comision 0, 36100 eur tva inclus. **36.100 €;** ☎0772.127.948/ 0765.083.277 andrei.partner067@gmail.com

625. **Titan,** Basarabia, Diham, semidec., et. 7/8, 32 mp, 1983, garsoniera Str. Cernauti, bloc foarte linistit. Numeroase autobuze/ tramvaie la 2 min de bloc, parcul Titan/ metrou C. Georgian la 10 min mers pe jos, Arena Nationala la cateva minute; **41.500 €;** ☎0722.843.499 aura_ralu@yahoo.com

626. **Titan,** chiar pe Prisaca Dornei, policlinica, semidec., et. 7/10, 32 mp, parcul titanii, bloc reabilitat si foarte curat, gresie, faianta, parchet, termopane, usa metalica, libera, toate actele. **39.800 €;** ☎0728.777.132 office@ramax.ro

627. **Titan,** Codrea Residence dec., et. 3/4, 27 mp, 2018, Codrea Residence este un ansamblu rezidential ce cuprinde 80 apartamente. 2 Blocuri cu un regim mic de inaltime s+p+4, **27.000 €;** ☎0162.219.696 sorinoprean@yahoo.com

628. **Titan,** Fizicienilor, dec., et. 3/5, 28 mp, 1984, cf. 1, curat, contorizat, gresie, faianta, parchet, termopan, usa metalica, centrala proprie, calorifere noi, usi schimbate, toate actele, accept credit, **33.000 €;** ☎0764.038.667

629. **Titan,** gars dec. metrou 1 Decembrie 1918, sector 3 dec., et. 5/5, 38 mp, 2018, garsoniera deosebita 38 mp utili, complet finisata si echipata cu centrala termica proprie, calorifere, obiecte sanitare pentru bai, tamplarie PVC, usa metalica, instalatii. **34.960 €;** ☎0721.389.312 directconstructor@gmail.com

630. **Titan,** Liviu Rebreanu, dec., et. 1/13, 42 mp, 2019, ansamblu rezidential inedit ce dispune de o pozitionare excelenta, fiind situat in estul Bucurestiului in cartierul Titan in zona Liviu Rebreanu, la doar 7- 8 minute de metrou;Comision 0 **51.500 €;** ☎0723.243.544 natalin.p@star-construct.ro

631. **Titan,** Lucretiu Patrascanu, metrou, bl. 1992, dec., et. 1/8, 42 mp, 1992, et. 1/8, dec.a, amenajata, gresie, faianta, termopan, se vinde mobilata/ utilata complet, contorizata, libera, acte la zi, apropiere metrou Costin Georgian, parc IOR, Nicolae Grigorescu, **43.900 €;** ☎0755.080.420/ 0755.075.902 tineretului@excesimobiliare.ro

632. **Titan,** Lunca Bradului, particular, dec., et. 6/10, cf. 1, langa parc; ☎0762.389.535

633. **Titan,** metrou 1 Decembrie 1918, sector 3 dec., et. parter/5, 30 mp, 2018, garsoniera deosebita, 29.7 mp utili, complet finisata si echipata cu centrala termica proprie, calorifere, obiecte sanitare pentru bai, tamplarie PVC, usa metalica, instalatii, **29.700 €;** ☎0770.450.450/ 0771.246.246 office@estimobiliar.ro

634. **Titan,** Metrou 1 Decembrie 1918, sector 3 dec., et. 1/4, 35 mp, 2018, garsoniera deosebita, 34,7 mp utili, complet finisata si echipata cu centrala termica proprie, calorifere, obiecte sanitare pentru bai, tamplarie PVC, usa metalica, instalatii **34.700 €;** ☎0770.450.450/ 0771.246.246 office@estimobiliar.ro

635. **Titan,** Metrou 1 Decembrie 1918, sector 3 dec., et. parter/5, 35 mp, 2018, garsoniera deosebita, 34.05 mp utili, complet finisata si echipata cu centrala termica proprie, obiecte sanitare pentru bai, tamplarie PVC cu geam triban, calorifere, usa metalica, instalatii **34.050 €;** ☎0770.450.450/ 0771.246.246 office@estimobiliar.ro

636. **Titan,** metrou 1 Decembrie 1918, sector 3 dec., et. 1/4, 36 mp, 2019, garsoniera spatioasa 36 mp utili, complet finisata si echipata cu centrala termica proprie, calorifere, obiecte sanitare pentru bai, tamplarie PVC, usa metalica, instalatii sanitare si electrice **36.100 €;** ☎0720.972.731/ 0774.454.454 mihaela@imobiliarest.ro

637. **Titan,** metrou 1 Decembrie 1918, sector 3, dec., et. parter/4, 30 mp, 2018, garsoniera 29.70 mp utili,complet finisat si utilat cu centrala termica proprie, calorifere, obiecte sanitare, tamplarie PVc, geam termoizolant, usa metalica, instalatii sanitare+loc de parcare **30.000 €;** ☎0771.169.692 bogdan.jitaru@estimobiliar.ro

638. **Titan,** metrou 1 Decembrie, Pallady dec., et. 1/4, 36 mp, 2018, garsoniera, direct dezvoltator, zona ideala, aproape mij. transport,vedere rasarit,loc de parcare,etaj 1 din 4, balcon mare, dec., gresie, faianta, parchet, termopan, usi interioare pinum; **35.500 €;** ☎0728.228.607/ 0724.458.272

639. **Titan,** metrou N Teclu, disponibila imediat, semidec., et. 6/11, 2018, garsoniera, situata intr-un ansamblu rezidential nou, situata la o distanta de 10 minute de metrou, disponibila la etajul 6. **34.000 €;** ☎0720.972.731/ 0774.454.454 mihaela@imobiliarest.ro

640. **Titan,** Metrou Nicolae Teclu cu mutare imediata et. 6/10, 30 mp, 2017, garsoniera finalizata cu acte, dotata cu centrala proprie, calorifere, gresie, faianta, parchet, termopan, usa metalica, usi de interior, Ideal investitie pentru inchiriere 250 euro; **34.000 €;** ☎0774.454.454 directconstructor@gmail.com

641. **Titan,** metrou parc 1979, etaj 6 din 10, confort I, cu balcon, imbunatatiri, gresie, faianta, parchet, termopan, usi schimbate.Mobilata. Blocul este din 1979, stradal reabilitat. Aproape metrou, parc, magazine, mijloace transport, **45.000 €;** ☎0723.602.926/ 0741.107.824 office@amdf-imobiliare.ro

642. **Titan,** metrou, semidec., et. 4/4, 18 mp, chiar pe Nicolae Grigorescu, Potcoava, stradal, vedere spate, renovata complet, gresie, faianta, parchet, termopane, usa metalica, mobilata, toate actele, **27.000 €;** ☎0728.777.132 office@ramax.ro

643. **Titan,** metrou, proprietar, fara agentii dec., et. parter/4, 30 mp, 2018, direct dezvoltator, vand garsoniera in bloc de caramida pe cadre de beton armat, dec.a, bucatarie separata, loc parcare gratuit. Plata cash sau prin orice tip de credit bancar; **30.000 €;** ☎0749.450.409/ 0724.458.272

644. **Titan,** Minis semidec., et. 8/10, 33 mp, 1970, Garsoniera situata in zona Titan, 1 Decembrie 1918, langa circa financiara si Piata Minis, semidec.a, etaj 8/10, se vinde mobilata si utilata, toate imbunatatirile, bloc reabilitat, acte la zi, **44.000 €;** ☎0742.013.393 contact@stevimobiliare.ro

645. **Titan,** Ozana dec., et. parter/4, 30 mp, 2018, garsoniera direct dezvoltator, se vinde la cheie, bransata la toate unutatile orasului. Se accepta credit ipotecar, loc de parcare gratuit.Comision 0%. Pretul afisat este pentru plata cash, **30.000 €;** ☎0737.500.376 alina.ciuculescu@zonadesud.ro

646. **Titan,** Ozana, dec., et. 4/5, 17 mp, 2018, garsoniera 17 mp Ozana, 5 minute fata de statia de metrou 1 Decembrie 1918. **20.900 €;** ☎0737.811.000 ruxandra@zonadesud.ro

647. **Titan,** Ozana, 1 Decembrie 1918, Theodor Pallady dec., et. 1/5, 30 mp, 2018, garsoniera dec.a zona Titan, acceptam credit ipotecar, **30.000 €;** ☎0730.888.272 andrei.stanciu@zonadesud.ro

648. **Titan,** Ozana, garsoniera dec., et. parter/4, 30 mp, 2018, garsoniera, ansamblu rezidential p+4e, lift, finisaje la alegere, centrala termica proprie, calorifere, obiecte sanitare, tamplarie PVC, termopan, usa metalica, instalatii sanitare, **30.000 €;** ☎0728.844.887 nicoleta.pandele@zonadesud.ro

649. **Titan,** Ozana, metrou 1 Decembrie 1918, dec., et. parter/4, 36 mp, 2018, garsoniera 35.85 mp utili,complet finisat si utilat cu centrala termica proprie, calorifere, obiecte sanitare, tamplarie PVC, geam termoizolant, usa metalica, instalatii sanitare+loc de parcare; **35.500 €;** ☎0771.169.692 bogdan.jitaru@estimobiliar.ro

650. **Titan,** Ozana, metrou 1 Decembrie 1918, sector 3 dec., et. parter/4, 30 mp, 2018, garsoniera 29.7 mp utili, complet finisat si utilat cu centrala termica proprie, calorifere, obiecte sanitare, tamplarie pvc, geam termoizolant, usa metalica, instalatii sanitare, loc de parcare. **30.000 €;** ☎0771.169.692 bogdan.jitaru@estimobiliar.ro

651. **Titan,** Ozana, metrou 1 Decembrie 1918, sector 3 dec., et. parter/4, 39 mp, 2018, garsoniera 38.40 mp utili, complet finisat si utilat cu centrala termica proprie, calorifere, obiecte sanitare, tamplarie pvc, geam termoizolant, usa metalica, instalatii sanitare+loc de parcare. **38.000 €;** ☎0771.169.692 bogdan.jitaru@estimobiliar.ro

652. **Titan,** Ozana, metrou 1 Decembrie 1918, sector 3 dec., et. parter/4, 39 mp, 2018, garsoniera 38.40 mp utili, complet finisat si utilat cu centrala termica proprie, calorifere, obiecte sanitare, tamplarie PVC, geam termoizolant, usa metalica, instalatii sanitare, loc de parcare. **38.000 €;** ☎0771.169.692 bogdan.jitaru@estimobiliar.ro

653. **Titan,** Ozana, metrou 1 Decembrie 1918, sector 3 dec., et. 1/4, 38 mp, 2019, garsoniera deosebita, 38.35 mp utili, complet finisata si echipata cu centrala termica proprie, calorifere, obiecte sanitare pentru bai, tamplarie PVC, usa metalica, instalatii sanitare si electrice **38.350 €;** ☎0720.972.731/ 0774.454.454 mihaela@imobiliarest.ro

654. **Titan,** Ozana, Metrou 1 Decembrie 1918, sector 3, dec., et. 4/4, 34 mp, 2018, garsoniera 34.40 mp utili, complet finisat si utilat cu centrala termica proprie, calorifere, obiecte sanitare, tamplarie pvc, geam termoizolant, usa metalica, instalatii sanitare, loc de parcare **34.500 €;** ☎0771.169.692 bogdan.jitaru@estimobiliar.ro

655. **Titan,** Ozana, metrou 1 Decembrie 1918, sector 3, dec., et. 4/4, 35 mp, 2018, garsoniera 34.40 mp utili, complet finisat si utilat cu centrala termica proprie, calorifere, obiecte sanitare, tamplarie pvc, geam termoizolant, usa metalica, instalatii sanitare, loc de parcare. **34.500 €;** ☎0771.169.692 bogdan.jitaru@estimobiliar.ro

656. **Titan,** Ozana, metrou 1 Decembrie 1918, sector 3, dec., et. 1/4, 36 mp, 2018, garsoniera 35.85 mp utili, complet finisat si utilat cu centrala termica proprie, calorifere, obiecte sanitare, tamplarie pvc, geam termoizolant,usa metalica, instalatii sanitare+loc de parcare; **35.500 €;** ☎0771.169.692 bogdan.jitaru@estimobiliar.ro

657. **Titan,** Ozana, metrou 1 Decembrie 1918, sector 3, dec., et. parter/5, 37 mp, 2018, garsoniera deosebita, 37.04 mp utili, complet finisata si echipata cu centrala termica proprie, obiecte sanitare pentru bai, tamplarie PVC, usa metalica, instalatii, **37.800 €;** ☎0770.450.450/ 0771.246.246 office@estimobiliar.ro

658. **Titan,** Ozana, metrou 1 Decembrie 1918, sector 3, dec., et. parter/5, 60 mp, 2018, garsoniera deosebita, 59.4 mp utili cu gradina inclusa, complet finisata si echipata cu centrala termica proprie, calorifere,obiecte sanitare pentru bai, tamplarie PVC, usa metalica, instalatii, **46.500 €;** ☎0770.450.450/ 0771.246.246 office@estimobiliar.ro

659. **Titan,** Ozana, metrou 1 Decembrie 1918, sector 3, dec., et. parter/5, 60 mp, 2018, garsoniera deosebita, 59.5 mp utili cu gradina inclusa, complet finisata si echipata cu centrala termica proprie, calorifere, obiecte sanitare pentru bai, tamplarie PVC, usa metalica, instalatii, **46.500 €;** ☎0770.450.450/ 0771.246.246 office@estimobiliar.ro

660. **Titan,** Ozana, Metrou 1 Decembrie 1918, sector 3, dec., et. parter/4, 30 mp, 2018, garsoniera superba, 30 mp utili finisata si echipata cu centrala termica proprie, calorifere, obiecte sanitare pentru bai, tamplarie PVC, usa metalica, instalatii, **30.000 €;** ☎0771.246.246/ 0770.450.450 office@estimobiliar.ro

661. **Titan,** Ozana, Metrou 1 Decembrie 1918, sector 3, dec., et. 4/4, 35 mp, 2018, garsoniera superba, 34.4 complet finisata si echipata cu centrala termica proprie, calorifere, obiecte sanitare pentru bai, tamplarie PVC, usa metalica, instalatii, **34.500 €;** ☎0771.246.246/ 0770.450.450 office@estimobiliar.ro

662. **Titan,** Ozana, Metrou 1 Decembrie 1918, sector 3, dec., et. 3/4, 36 mp, 2018, garsoniera superba, 35.85 mp utili, complet finisata si echipata cu centrala termica proprie, calorifere, obiecte sanitare pentru bai, tamplarie PVC, usa metalica, instalatii, **35.850 €;** ☎0770.450.450 office@estimobiliar.ro

663. **Titan,** Ozana, Metrou 1 Decembrie 1918, sector 3, dec., et. parter/5, 42 mp, 2018, garsoniera superba, 42.5 mp utili si curte de 17 mp complet finisata si echipata cu centrala termica proprie, calorifere, obiecte sanitare pentru bai, tamplarie PVC, usa metalica, instalatii, **45.900 €;** ☎0771.246.246/ 0770.450.450 office@estimobiliar.ro

664. **Titan,** Ozana, Pallady, metrou 1 Decembrie 1918 dec., et. 1/4, 37 mp, 2019, Garsoniera deosebita, 37 mp utili, complet finisata si echipata cu centrala termica proprie, calorifere, obiecte sanitare pentru bai, tamplarie PVC, usa metalica, instalatii sanitara si electrica, **37.000 €;** ☎0720.972.731/ 0774.454.454 mihaela@imobiliarest.ro

665. **Titan,** Palladium, metrou N. Teclu Mutare imediata semidec., et. 6/11, 31 mp, 2016, garsoniera finalizata, mutare rapida centrala calorifere parchet gresie faianta obiecte sanitare noi instalatii electrice racordata la utilitati. **34.300 €;** ☎0721.389.312/ 0774.454.454 directconstructor@gmail.com

666. **Titan,** Pallady, Ikea II Metrou Nicolae Teclu semidec., et. 7/11, 31 mp, 2018, garsoniera deosebita 25 mp utili, complet finisata si echipata cu centrala termica proprie, calorifere, obiecte sanitare pentru bai, tamplarie PVC, usa metalica, instalatii noi; **30.500 €;** ☎0721.389.312/ 0774.454.454 directconstructor@gmail.com

667. **Titan,** Pallady, metrou Nicolae Teclu dec., et. 1/2, 35 mp, 2018, garsoniera deosebita, 33.4 mp utili, complet finisata si echipata cu centrala termica proprie,

Imobiliare vânzări 2 CAMERE

727. **Vitan** Mall, Casa De Pensii, dec., et. 8/10, 1989, garsoniera confort 1 dec.a, etaj 8/10, bloc garsoniere, st=42 mp, curata, gresie, faianta, intabulata, mijloace de transport, scoala, gradinita **54.000 €;** ☎0731.144.152

728. **Vitan** mall, Casa de Pensii, Nerva Traian, et.3/8, dec., et. 3/8, 45 mp, 1990, 45 mp, spatioasa, bucatarie mare, amenajata, AC, parchet, termopan, faianta, gresie, balcon inchis termopan, apropiere metrou Timpuri Noi, Unirii, Mircea Voda, Octavian Goga, libera, potential investitie. **62.000 €;** ☎0744.516.515

729. **Vitan** mall, garsoniera, 7/8 dec., et. 7/8, 40 mp, 1990, Garsoniera in zona Mall Vitan, la 8 minute de Mertrou Mihai Bravu, dec.a, etaj 7/8, 42 mp, an constructie 1990, mobilata si utilata exact ca in foto, doua ascensoare, cadastru, intabulare **55.900 €;** ☎0745.411.612 mirela@cristalholding.ro

730. **Vitan** mall, Vlad Judetu,loc parcare ADP,investitie dec., et. 1/8, 41 mp, 1988, 1/8, confort 1, dec., 41 m.p., foarte apropape de mall Vitan, gresie, faianta, parchet, termopan, usa metalica, aer conditionat, mobilata si utilata, loc parcare ADP. **54.900 €;** ☎0722.370.702/ 0734.191.660 smercinschiconstantin@yahoo.com

731. **Vitan,** Auchan, semidec., et. 7/10, 32 mp, 1980, contorizata, 10-15 metrou, mobilata, rog seriozitate, **39.000 €;** ☎0749.509.830

732. **Vitan,** Breaza dec., et. 8/9, 1992, vanzare garsoniera, Vitan, bloc mixt, dec.a, bucatarie, baie, hol, bucatarie mare, patrata, balcon generos, gresie, faianta, parchet, merita vazuta. **51.999 €;** ☎0722.783.630

733. **Vitan,** Casa de Pensii, ideal investie, garsoniera semidec., et. parter/2, 37 mp, va propun o garsoniera in zona Vitan, Casa de Pensii, cu acces facil catre centru si catre mijloacele de transport in comun. Este ideala ca investitie sau pentru inchiriere in regim hotelier. **45.000 €;** ☎0722.732.975 axadomenii@yahoo.com

734. **Vitan,** Foisorului dec., et. 5/8, 41 mp, 1989, garsoniera dec.a, etaj 5/8, 41 mp, fara imbunatatiri, ctie 1989,scara curata, 2 lifturi, libera. Se afla la 7 min de metrou Mihai Bravu si la 8 min de metrou Timpuri Noi **48.000 €;** ☎0775.368.460 agentie6@mauwis.ro

Apartamente

2 camere

1. **1** Decembrie dec., et. 4/11, 45 mp, 2019, apartament 2 camere The. Pallady, metrou 1 Decembrie. Se accepta plata prin credit prima casa; **53.000 €;** ☎0724.808.488 george.t@star-construct.ro

2. **1** Decembrie 1918, apartament spatios zona buna. dec., et. 1/4, 52 mp, 2018, aflat la cateva minute de metrou 1 Decembrie 1918. sau 7-8 minute de Auchan, imobil nou 2018, in constructie, dec., finisaje de calitate, predare la cheie; **51.650 €;** ☎0741.430.423/ 0774.454.454 directconstructor@gmail.com

3. **1** Decembrie, apartament 2 cam, 53 mp, dec. dec., et. parter/2, 53 mp, 2018, rezidential, comision 0, finalizat. Compartimentare excelenta, constructie realizata impecabil. Finisaje moderne, centrala termica proprie, usa metalica. Vecinatati: metrou, Ratb, Piata Salajan. **57.900 €;** ☎0736.380.183/ 0725.597.221

4. **1** Decembrie, Ozana dec., et. 3/11, 39 mp, 2018, Star Rezidential, Titan 1 este cel mai apreciat ansamblu rezidential din zona de Est in Cartierul Titan, la doi pasi de metrou si doar 7 minute de mod magazin Ikea si Centrul Comercial Auchan. **46.000 €;** ☎0736.380.187/ 0725.597.221 constantin.s@star-construct.ro

5. **1** Decembrie, Ozana, dec., et. 3/11, 45 mp, 2018, imobilul are un regim de inaltime D+P+11E, un numar de 81 spatii locative cu 2 si 3 camere, locuri de parcare atat la subteran cat si la exterior si un loc de joaca pt copii. Reprezentant dezvoltator. **53.000 €;** ☎0736.380.187/ 0725.597.221 constantin.s@star-construct.ro

6. **1** Decembrie, Titan, dec., et. 2/2, 52 mp, 2018, ansamblu rezidential amplasat in estul Bucurestiului sectorul 3, in apropierea statiei de metrou 1 Decembrie 1918. Amplasarea ideala a ansamblului permite accesul facil catre Ratb si metrou; **49.306 €;** ☎0723.243.544/ 0799.929.024 natalin.p@star-construct.ro

7. **1 Decembrie** dec., et. 2/2, 57 mp, 2018, Dezvoltator! Apartament 2 camere, avans 5% Prima Casa. **59.900 €;** ☎0724.808.488/ 0725.597.221 george.t@star-construct.ro

8. **1 Decembrie** dec., et. 3/11, 39 mp, 2019, Dezvoltator, se accepta credit Prima Casa, 5% avans. Apartament cu 2 camere, dec., zona 1 Decembrie la 13 minute distanta de metrou, **46.000 €;** ☎0724.808.488 george.t@star-construct.ro

9. **1 Decembrie** 1918 dec., et. 1/10, 45 mp, 1974, Piata Trapezului 2 minute metrou, dec., liber, fara imbunatatiri, toate actele, **45.000 €;** ☎0732.135.467 ramax2016@yahoo.com

10. **1 Decembrie** 1918 dec., et. 3/10, 56 mp, 1980, Theodor Pallady, confort 1, dec., bloc 1980, reabilitat termic, renovat recent, gresie, faianta, parchet. termopan, instalatii schimbate, situat la 5 minute metrou si 5 minute piata Salajan, **63.000 €;** ☎0732.135.471

11. **1 Decembrie** 1918 Apartament cu 2 cam., 51 mp, dec., et. 2/5, 2018, oferim catre vanzare apartamente cu 2, 3 cam sau garsoniere, dec.e. Constructie din beton, caramida, izolat cu polistiren de 10 cm, finisaje la alegere, lift, interfon, centrala de ap. Acceptam credit **46.100 €;** ☎0731.510.854 ionut.epure@zonadesud.ro

12. **1 Decembrie** 1918, metrou dec., et. 10/10, 57 mp, 1975, confort 1, dec., etaj 10/10, bloc reabilitat termic, an constructie 1975, metrou 2 minute, mobilat, fara probleme cu terasa, **53.500 €;** ☎0732.135.471

13. **1 Decembrie** 1918, metrou dec., et. 4/10, 53 mp, 1976, Theodor Pallady, confort 1, dec., bloc reabilitat termic, situat la 5 min metrou, merita vazut **53.000 €;** ☎0732.135.471

14. **1 Decembrie** 1918, Trapezului, dec., et. 2/2, 58 mp, 2018, vanzare apartament cu 2 camere, la etajul 2 din 2 etaje cu pod, bloc nou, predare la cheie, gresie, faianta, parchet, termopan, usa metalica, centrala termica.Se accepta prima casa, comision 0, **60.900 €;** ☎0726.904.451 georgiana.l@star-construct.ro

15. **1 Decembrie** 1918, Trapezului, Ozana, dec., et. 1/3, 54 mp, 2018, Propunem spre vanzare un apartament cu 2 camere, situat intr un imobil nou construit, in zona Trapezului, la etajul 1 din D+ 2 etaje, cu o suprafata de 56 mp. Predare la cheie. Comision 0; **59.200 €;** ☎0726.904.451 georgiana.l@star-construct.ro

16. **1 Decembrie,** dec., et. 2/2, 2018, bloc nou, apartament dec.. Avans minim solicitat 5%. Pret 59900 euro. **59.900 €;** ☎0724.808.488/ 0725.597.221 george.t@star-construct.ro

17. **1 Decembrie,** dec., et. parter/11, 68 mp, 2018, Dezvoltator, apartament 2 camere plus curte de 21 mp. Pret 63.000 euro; **63.000 €;** ☎0724.808.488/ 0725.597.221 george.t@star-construct.ro

18. **1 Decembrie,** dec., et. 1/2, 58 mp, 2018, dezvoltator, apartament 2 camere, decoamndat, bloc nou, etaj intermediar. **60.900 €;** ☎0724.808.488 george.t@star-construct.ro

19. **1 Decembrie,** dec., et. 2/2, 52 mp, 2018, dezvoltator. Decomandat, bloc nou, centrala termica proprie, finisaje premium la alegere, baia utilata. Comision 0. **49.310 €;** ☎0724.808.488/ 0725.597.221 george.t@star-construct.ro

20. **1 Decembrie,** dec., et. parter/2, 2018, dezvoltator. Metrou 1 Decembrie, mutare rapida, avans minim 5%. Incalzire prin pardoseala. Pretul nu contine TVA. **73.100 €;** ☎0724.808.488/ 0725.597.221 george.t@star-construct.ro

21. **1 Decembrie,** Pallady, bloc 2018, etajul 2/4, confort 1 dec., 55 mp, amenajat lux, contorizat individual, centrala proprie, gata sa te muti, zona linistita, acte la zi, se accepta credit, merita vazut. **57.000 €;** ☎0728.879.796

22. **1 Decembrie,** parter inalt, semidec., et. parter/10, 52 mp, 1971, 2 camere semidec. cu balcon, renovat recent, toate imbunatatirile, se vinde mobilat si utilat, 5-7 minute metrou **56.000 €;** ☎0732.135.470

23. **1 Decembrie,** Titan, acces metrou, prima casa, dec., et. 2/11, 56 mp, 2018, ansamblul dispune de o localizare excelenta fiind situat in estul Bucurestiului in cartierul Titan, la doar 400 de metri de Metrou 1 Decembrie 1918 si la doar 10 minute de noul magazin Ikea. **67.500 €;** ☎0726.268.462/ 0725.597.221 aura.c@star-construct.ro

24. **1 Mai,** apartament 2 camere dec., et. parter/3, 49 mp, 2018, **99.900 €;** ☎0749.144.715 marius.manea@catoma.ro

25. **1 Mai,** apartament 2 camere la mansarda dec., et. mansarda/3, 40 mp, 2018, **85.000 €;** ☎0749.144.715 marius.manea@catoma.ro

26. **1 Mai,** Dornei, semidec., et. 5/5, 130 mp, 2012, 1 Mai, Dornei, vand apartament 2 camere, mobilat si utilat modern, terasa de 73 m utili cu posibilitate de mansardare (terasa alaturata a fost mansardata). Apartamentul este la etajul 5, terasa. **80.000 €;** ☎0725.073.075 valentinacalitoiu.imob@gmail.com

27. **1 Mai,** Ion Mihalache Ciuperca dec., et. 1/5, 1950, apartament 2 camere, renovat recent,centrala termica, liber, cadastru, intabulare, **66.000 €;** ☎0724.226.342/ 021.312.59.99 cristian@k-imobiliare.ro

28. **1 Mai,** Turda dec., et. parter/10, 51 mp, 1982, TENTANT: apartament la parterul unui bloc de 10 etaje, cu vederea pe spate si care a fost multa vreme inchiriat unui cabinet stomatologic. Are usa metalica, usi noi, parchet, gresie, termopan. Liber! **69.800 €;** ☎0728.330.207 laurentiu.brezeanu@yahoo.com

29. **13 Septembrie** dec., et. parter/6, 64 mp, 2010, vanzare apartament 2 camere 13 Septembrie direct de la proprietar; **85.000 €;** ☎0722.181.025 novum.invest13@gmail.com

30. **13 Septembrie** Baltagului, dec., et. 6/6, 80 mp, 2007, apartament penthouse bloc 2007, et 6, dec., mobilat si utilat premium, amenajat, camere inalte, 2 grupuri sanitare, ac, tripan, balcon terasa, centrala proprie. Drumul Sarii, **108.000 €;** ☎0728.820.095/ 0725.074.444 sweet-home_imob@yahoo.com

31. **13 Septembrie,** dec., et. 1/6, 45 mp, 2017, Novum Invest discount 10.000 euro ansamblu rezidential nou, Marriott, 5 minute de Unirii, apartamente 2 si 3 camere utilate si finisate cu cele mai mari branduri din gama finisajelor de lux; **61.900 €;** ☎0722.181.025 novum.invest13@gmail.com

32. **13 Septembrie,** dec., et. 5/8, 58 mp, 1990, Panduri, apartament situat la etajul 5 al unui bloc cu 8 etaje. Apartamentul este renovat si are 2 balcoane. Are 58 mp si este dec.. **84.500 €;** ☎0725.500.704/ 0725.500.700 dan.buga@gs2000.ro

33. **13 Septembrie,** Marriott dec., et. 7/9, 59 mp, 2019, 13 Septembrie, Marriott, 2 camere, 59 mp, dec., bloc nou, predare aprilie 2019, pret 72800 Euro+TVA. **72.800 €;** ☎0725.957.935

34. **13 Septembrie,** Marriott dec., et. 7/9, 59 mp, 2019, 13 Septembrie, Marriott, 2 camere, dec., 59 mp, bloc nou, 2019, pret 72800 Euro +TVA. **72.800 €;** ☎0724.295.769

35. **13 Septembrie,** Marriott dec., et. 1/9, 65 mp, 2019, 13 Septembrie, Marriott, 2 camere, dec., 65 mp, bloc nou, 2019, pret 80.700 Euro+TVA. **80.700 €;** ☎0725.957.935

36. **13 Septembrie,** Palatul Parlamentului particular, semidec., et. 1/1, 50 mp, 1950, ap. 2+1 camere, zona 13 Septembrie, Marriot, particular, **56.900 €;** ☎0745.082.569 dana.tdr@gmail.com

37. **13 Septembrie,** Panduri semidec., et. 7/8, 55 mp, 1992, Zona foarte buna, apartament semidec. situat intr-un bloc construit in anul 1992 la un etaj 7/8. Fara imbunatatiri. **74.000 €;** ☎0731.300.030 robert.tentantimob@yahoo.com

38. **13 Septembrie,** Sebastian Parc dec., et. 3/4, 45 mp, 2018, zona deosebita, langa Parc Sebastian si Centrul comercial Vulcan, acces imediat Calea 13 Septembrie, structura solida pe cadre si stalpi, compartimentare caramida, la cheie, reducere plata cash, **58.000 €;** ☎0725.631.594 central.imo.expert@gmail.com

39. **13 Septembrie,** vanzare apartament 2 camere semidec., et. 7/8, 50 mp, 1992, Panduri ap. 2 camere, cf. I. semidec, etaj 7/8, suprafata utila de 50mp. anul 1992, fara imbunatatiri. **74.000 €;** ☎0732.940.972 florikiss57@yahoo.com

40. **13 Septembrie,langa** ISU Bucuresti si BCR, semidec., et. 4/8, 55 mp, 1989, 2 camere, confort 1, semidec., etaj4/8, liber, bloc 1989, stradal pe 13 Septembrie, langa ISU Bucuresti, intrare stradala, vedere spate, 55 mp, balcon, usa metalica, termopane, intabulare, se accepta credit, **82.000 €;** ☎0722.568.283

41. **13 Septembrie-** Panduri semidec., et. 4/8, 55 mp, 1989, langa BCR si ISU, semimobilat, pret usor discutabil, **80.000 €;** ☎0723.351.896

42. **200 m** Metrou Pacii, Iuliu Maniu, dec., et. 2/11, 46 mp, 2019, bloc nou situat la 200 de metri de statia de metrou Pacii ofera spre vanzare apartament cu 2 camere, **58.500 €;** ☎0757.578.682 razvan@rotarpark.ro

43. **Afi** Cotroceni - NearCenter Residence Plaza 2 Apartament 2 camere dec., et. 4/5, 57 mp, **73.000 €;** ☎0722.382.832 contact@erikachica.ro

44. **Afi** Cotroceni - NearCenter Residence Plaza 2 Apartament 2 camere dec., et. parter/5, 64 mp, **78.000 €;** ☎0722.382.832 contact@erikachica.ro

45. **Afi** Cotroceni, Drumul Taberei dec., et. 6/9, 53 mp, 1982, Ocazie- Vanzare apartament 2 camere Afi Cotroceni, dec., bloc 1982.Finisaje: gresie, faianta, usa metalica, termopane, aer conditionat, instalatii refacute.Liber, toate actele in regula. **62.500 €;** ☎0786.159.852 irina.albu@residentialist.ro

46. **Aleea** Doamna Ghica dec., et. 1/10, 44 mp, 1975, de vanzare apartament cu doua camere în sectorul 2, intrarea Doamna Ghica. Etaj 1, arhitectura deosebita, dec.. Bloc construit în anul 1975. Liber, acte ok, mostenire. Vedere curte interioara; **49.900 €;** ☎0722.671.661 retineau@yahoo.com

47. **Alexandriei,** Cristalului, dec., et. 3/4, 60 mp, 2018, ap. 2 camere, bloc nou 2018, proiect inedit, terasa. Priveliste superba. Structura este realizata din beton B400, otel beton si caramida Porotherm, nu exista compartimentari din rigips. Comision 0 **44.500 €;** ☎0723.243.544/ 0799.929.024 natalin.p@star-construct.ro

48. **Alexandriei,** Cristalului, dec., et. 2/4, 60 mp, 2018, apartament finalizat cu posibilitate de mutare imediata, situat la etajul 2/4 cu o suprafata totala utila de 60 mp. Include loc de parcare in pret. Reprezentant dezvoltator. **46.200 €;** ☎0736.380.187/ 0725.597.221 constantin.s@star-construct.ro

49. **Alexandriei,** Ghencea, semidec., et. 2/6, 40 mp, 2018, direct dezvoltator, ansamblu finalizat, 40 mp utili, semidec., finisat, dotat complet, Ratb chiar in fata ansamblului, gradinita de stat, Penny, Mega Image, stomatologie, coafor. **39.583 €;** ☎0736.389.299 spacecityresidence@gmail.com

50. **Alexandru** Obregia dec., et. 4/10, 52 mp, 1970, Alexandru Obregia 2 camere 4/10 confort 1 dec. imbunatatiri recente g f p t ac usi interior balcon 7 m 55000 euro se accepta credit; **55.000 €;** ☎0723.389.967

51. **Alexandru** Obregia, dec., et. 1/9, 58 mp, 2018, dezvoltator. Apartament 2 camere Piata Sudului, Alexandru Obregia. **70.500 €;** ☎0724.808.488/ 0725.597.221 george.t@star-construct.ro

52. **Alexandru** Obregia, metrou Sudului, Rezidential semidec., et. 1/8, 58 mp, 2018, comision 0! bloc realizat impecabil, amplasament excelent! Finisare personalizata: gresie, faianta, parchet, centrala termica proprie, usa metalica. Vecinatati: Metrou, Piata, RATB, scoli, spitale; **70.500 €;** ☎0736.380.183/ 0725.597.221

53. **AmbasadOr** Home Complex 2 camere, dec., et. 2/4, 60 mp, 2018, zona de Nord, dezvoltator vinde 2 cam, dec., centrala proprie, finisaje lux, incalzire pardoseala, videointerfon, lift, spatii verzi, parcari, paza, locatie lux la preturi accesibile. Va asteptam la vizionari, **63.500 €;** ☎0799.102.501 oxana@ambasador-home.ro

54. **AmbasadOr** Home Complex Rezidential, dec., et. 1/4, 60 mp, 2017, zona de Nord, ap 2 cam, dec., spatios, buc inchisa, 1 balcon, centrala proprie, finisaje lux, incalzire pardoseala, videointerfon, lift, spatii verzi, parcari, paza, locatie lux. www.ambasador-home.ro **63.500 €;** ☎0799.102.501 oxana@ambasador-home.ro

55. **AmbasadOr** Home Complex Rezidential, dec., et. 1/4, 71 mp, 2018, zona de Nord, ap 2 cam, dec., spatios, buc inchisa, 1 terasa, centrala proprie, finisaje lux, incalzire pardoseala, videointerfon, lift, spatii verzi, parcari, paza, locatie lux. www.ambasador-home.ro **75.500 €;** ☎0799.102.501 oxana@ambasador-home.ro

56. **AmbasadOr** Home, dec., complex rezidential dec., et. 2/4, 68 mp, 2018, Apartament 2 camere, dec., bucatarie inchisa, suprafata utila 57 mp, finisat complet, gresie, faianta, parchet, termopan, incalzire in pardoseala, centrala proprie. Se accepta credit. **61.600 €;** ☎0738.759.300 cristi@ambasador-home.ro

57. **Amzei** Romana, semidec., et. 5/8, 44 mp, 1965, Piata Amzei, vanzare 2 camere, confort 1/ semidec., etaj 5/8, st= 50 mp, bloc reabilitat termic, liber, termopan, necesita renovare, intabulat, piata, metrou, ultracentral **69.900 €;** ☎0731.144.152

58. **ANL** Brancusi, Drumul Taberei, dec., et. 3/4, 86 mp, 2018, 3 camere cu voucher de 1000 e pentru mobila de bucatarie, in bloc nou, suprafata 86 mp, 2 bai, balcon mare, in bloc din caramida. Fiecare unitate se preda finisata, utilata si racordata la utilitati. **94.000 €;** ☎0728.874.510

59. **Ansamblu** rezidential 4 City, apartament 2 camere, dec., et. 7/7, 70 mp, 2018, Ansamblul rezidential FOUR CITY NORTH continua standardele ridicate in materie de dezvoltare imobiliara premium, fiind dezvoltat de compania Eden Capital Development. Modern si accesibil, ansamblul intruneste cele mai exigente cerinte in materie de siguranta,calitate, confort si eleganta. Detalii pe www.4city.ro **81.340 €;** ☎0753.223.336/ 0723.002.133 contact@4city.ro

60. **Ansamblu** rezidential Pipera, apartament 2 camere, dec., et. 7/7, 64 mp, 2018, Ansamblul rezidential FOUR CITY NORTH continua standardele ridicate in materie de dezvoltare imobiliara premium, fiind dezvoltat de compania Eden Capital Development. Modern si accesibil, ansamblul intruneste cele mai exigente cerinte in materie de siguranta,calitate, confort si eleganta. Detalii pe www.4city.ro **77.004 €;** ☎0753.223.336/ 0723.002.133 contact@4city.ro

61. **Ansamblul** Rezidential Gloria-Jilava bloc 2009 dec., 56 mp, 2009, Ansamblul Rezidential Gloria-Jilava Bloc 2009, 2/4 , 56 mp utila , balcon 7 mp, gresie, faianta, parchet, tamplarie termopan, centrala proprie pe gaz , AC, loc de parcare; **39.999 €;** ☎0769.076.168/ 0724.306.586 valentincristea2001@yahoo.com

62. **Antiaeriana,** 2 camere bloc nou, dec., et. 6/6, 54 mp, 2018, racordat la toate utilitatile, Antiaeriana, 2 camere bloc nou - racordat la toate utilitatile, pre? promo?ional de la 42.900 euro la 36.900 euro, valabil pân? la data de 20.12.2018. **36.900 €;** ☎0737.282.225/ 0771.225.027 vanzari@oxyresidence.ro

63. **Antiaeriana,** Sos. Alexandriei dec., et. 2/4, 51 mp, 1972, Apartament 2 camere, dec. situat la intersectia Str. Antiaeriana cu Sos. Alexandriei intr-o oaza de verdeata. Acesta se afla la etajul 2/4 al unui imobil construit in 1971, fara risc seismic. **49.000 €;** ☎0722.816.821 marcel@k-imobiliare.ro

64. **Aparatorii** Patriei dec., et. 3/10, 44 mp, 2018, dezvoltator vand apartament 2 camere ansamblu rezidential, **46.000 €;** ☎0721.805.158/ 0722.297.332 gabriela@metropolitanresidence.ro

65. **Aparatorii** Patriei dec., et. 4/10, 55 mp, 2018, direct dezvoltator! apartament 2 camere, 3 minute metrou, 57000 euro, TVA inclus, finisaje incluse, comision 0, se accepta credite primacasa/ipotecar !!! **57.000 €;** ☎0725.985.760/ 0726.943.143 cristina.matei@metropolitanresidence.ro

66. **Aparatorii** Patriei semidec., et. 7/10, 33 mp, 1971, Proprietar, vand apartament cu 2 camere semidec., renovat recent si semimobilat cu mobila noua, la 10 minute de mers pe jas pana la metrou Aparatorii Patriei. **43.000 €;** ☎0728.063.559

67. **Aparatorii** Patriei apartament 2 camere metrou dec., et. 4/6, 39 mp, 2018, apartament 2 camere foarte modern compartimentat, dispune de toate utilitatiile, contorizare individuala, in imediata apropiere de statia de metrou Aparatorii Patriei, pretul afisat este pentru cash; **34.965 €;** ☎0730.250.305

68. **Aparatorii** Patriei metrou et. 3/6, 36 mp, 2019, va propunem un apartament cu 2 camere, spatios, disponibil intr-un imobil nou, aflat in apropiere 10 MIN) de metrou Aparatorii Patriei, 0% comision direct dezvoltator; **35.600 €;** ☎0737.500.381 andrei.niculescu@zonadesud.ro

69. **Aparatorii** Patriei metrou apartament doua camere dec., 65 mp, 2018, Apartament doua camere Aparatorii Patriei Metrou; **68.000 €;** ☎0734.826.639 tiberius@sudrezidential.ro

70. **Aparatorii** Patriei metrou, 3 minute, comision 0 dec., et. 1/8, 61 mp, 2018, Propun la vanzare un apartament cu 2 camere in Aparatorii Patriei cu acces facil la statia metrou 3 minute de mers pe jos. Apartamentul dispune de finisaje premium. Direct dezvoltator, comision 0. **73.000 €;** ☎0726.448.357/ 0725.597.221 claudiu.p@star-construct.ro

71. **Aparatorii** Patriei, acces rapid metrou, Berceni, dec., et. 1/6, 39 mp, 2018, apartament 2 camere, bloc nou, se preda complet finisat, centrala termica, baie echipata, lift, acces rapid metrou Aparatorii Patriei. Comision 0. Direct dezvoltator **34.965 €;** ☎0725.957.933

72. **Aparatorii** Patriei, acces rapid metrou, Berceni, dec., et. 1/6, 49 mp, 2018, apartament 2 camere, dec., bloc nou, acces rapid metrou Aparatorii Patriei, se preda complet finisat, centrala termica, baie echipata.comision 0, direct dezvoltator! **42.831 €;** ☎0725.957.933

73. **Aparatorii** Patriei, Berceni dec., et. 3/5, 60 mp, 2018, apartament 2 camere situat la Aparatorii Patriei la etajul 3 din 5, cu lift. Vecinatati: Aparatorii Patriei, Lidl, Jumbo, Auchan, Metro, Carrefour etc. TVA de 5% inclus. **51.700 €;** ☎0727.261.214/ 0730.988.560

74. **Aparatorii** Patriei, comision 0, metrou D Leonida et. 3/11, 51 mp, 2018, direct dezvoltator, imobil nou, cadre beton armat, caramida porotherm, fatada ventilata, centrala termica, finisaje de calitate la alegere, apartament 2 camere tip studio, 51 mp, terasa, locuri parcare subteran. **51.500 €;** ☎0725.985.764 cosmin@metropolitanresidence.ro

75. **Aparatorii** Patriei, Democratiei, dec., et. 6/8, 55 mp, 1986, ID: 5122, Aparatorii Patriei, Democratiei, 2 camere, confort 1, dec., etaj 6/8, suprafata 55 mp, an constructie 1986. Renovat complet. loc de parcare platit. La 5 min de mers pe jos pana la metrou. **64.000 €;** ☎0738.685.854/ 0729.842.974

76. **Aparatorii** Patriei, Moldovita semidec., et. 3/4, 50 mp, 1975, ID:5236, Aparatorii Patriei-Moldovita, 2 cam, conf 1, semidec, etaj 3/4, s. 50 mp, an ct 1975. Are ferestre cu geam termopan, parchet, faianta, usa metalica.La 5-7 min de mers pana la metrou. **57.000 €;** ☎0738.685.854/ 0729.842.974

77. **Aparatorii** Patriei, Monaco Towers, semidec., et. 1/5, 46 mp, 2018, 2 camere, confort 1, bloc nou din caramida, finisaje de lux, contorizare separata, centrala proprie, 50 m fata de Ratb, 10 minute distanta de metrou. Discount 5% pentru plata cash. Accept Prima Casa. **44.750 €;** ☎0734.092.488/ 0734.950.229 dragos.cainaru@gmail.com

78. **Aparatorii** Patriei, Piata Sudului, dec., et. 2/8, 61 mp, 2019, Amplasarea ideala a ansamblului permite accesul facil proprietarilor catre mijloacele de transport in comun ratb si statia de metrou Aparatorii Patriei, 4 minute. Imobilul este P+8E. **73.000 €;** ☎0723.243.544 natalin.p@star-construct.ro

79. **Aparatorii** Patriei, Piata Sudului, dec., et. parter/8, 61 mp, 2018, Aparatorii Patriei, 4 minute metrou, finisaje premium, prima casa. **68.500 €;** ☎0799.929.025/ 0725.597.221 aura.c@star-construct.ro

80. **Aparatorii** Patriei, pret promotional, dec., et. 1/6, 45 mp, 2019, comision 0, direct dezvoltator, apartament cu 2 camere situat in zona Aparatorii Patriei, proiect rezidential nou, acces facil Ratb si metrou, pretul este valabil pentru urmatoarele 2 luni. Comision 0.Direct dezvoltator. **45.126 €;** ☎0799.929.025/ 0725.597.221 aura.c@star-construct.ro

81. **Aparatorii** Patriei, Samoila Dumitru, dec., et. parter/8, 54 mp, 1983, ID:5175, Aparatorii Patriei, Samoila Dumitru, 2 cam, confort 1, dec, etaj P/8, sup 54 mp, an constructie 1983. Are ferestre cu geam termopan, parchet, gresie, faianta, usa metalica. Exista balcon si loc parce. **57.000 €;** ☎0729.842.974/ 0738.685.854

82. **Apartament** 2 camere - mobilat si utilat complet **90.000 €;** ☎0752.703.232 sorin@sorinraducu.ro

83. **Apartament** 2 camere Pantelimon, Ivonco Residential 2018, apartament 2 camere open space et. 5, util 57 mp; 1 bucata - 52000 euro + tva 5 % (loc parcare+boxa inclus) **54.600 €;** ☎0744.651.044/ 0744.798.859 dan.popescu@mike.com.ro

84. **Asmita** Gardens, Vacaresti, Spaiul Unirii, dec., et. 7/17, 78 mp, 2009, ID: 5100, Asmita Gardens, Vacaresti, Spaiul Unirii, 2 camere, confort 1, dec., etaj 7/25, suprafata 78 mp, an constructie 2009. Toate imbunatatirile, lux. Se accepta si credit. **115.000 €;** ☎0738.685.854/ 0729.842.974

85. **Atlas** Park, Jandarmeriei - Baneasa dec., et. parter/5, 68 mp, 2018, apartament 2 camere cu suprafata utila totala de 68.5 mp situat la parter. **110.000 €;** ☎0728.681.819 andreicatalinpalade@yahoo.com

86. **Atlas** Park, Jandarmeriei, Baneasa, dec., et. 1/5, 68 mp, 2018, Atlas Park, Jandarmeriei, Baneasa, apartament 2 camere cu suprafata utila totala de 68.95 mp situat la etajul 1/5. **101.300 €;** ☎0728.681.819 andreicatalinpalade@yahoo.com

87. **Atlas** Park, Jandarmeriei, Baneasa, dec., et. 1/5, 83 mp, 2018, Atlas Park, Jandarmeriei, Baneasa, apartament 2 camere cu suprafata utila totala de 83.36 mp situat la etajul 1/5. **138.500 €;** ☎0728.681.819 andreicatalinpalade@yahoo.com

88. **Auchan** Militari, ap 2 cam., fatada ventilata dec., et. 3/10, 62 mp, 2019, Militari, Auchan, loc parcare CVC, bucatarie inchisa, baie cu geam exterior, caramida Porotherm 30 cm, fara grinzi, fatada ventilata Bond, izolat cu vata minerala bazaltica, finisaje la alegere **61.910 €;** ☎0733.822.822 contact@transparentresidence.com

89. **Auchan** Militari, ap. 2 cam., fatada ventilata dec., et. 4/10, 60 mp, 2019, Militari, Auchan, loc parcare CVC, bucatarie inchisa, baie cu geam exterior, caramida Porotherm 30 cm, fara grinzi, fatada ventilata Bond, izolat cu vata minerala bazaltica, finisaje la alegere **59.920 €;** ☎0733.822.822 contact@transparentresidence.com

90. **Auchan** Militari, ap. 2 cam., fatada ventilata, dec., et. 6/10, 60 mp, 2018, Militari, Auchan, loc parcare CVC, bucatarie inchisa, baie cu geam exterior, caramida Porotherm 30 cm, fara grinzi, fatada ventilata Bond, izolat cu vata minerala bazaltica, finisaje la alegere **59.820 €;** ☎0733.822.822 contact@transparentresidence.com

91. **Auchan** Militari, fatada ventilata, ap 2 cam dec., et. parter/10, 54 mp, 2018, Militari, Auchan, loc parcare CVC, bucatarie inchisa, baie cu geam exterior, caramida Porotherm 30 cm, fara grinzi, fatada ventilata Bond, izolat cu vata minerala bazaltica, finisaje la alegere. **53.970 €;** ☎0733.822.822 contact@transparentresidence.com

92. **Auchan** Militari, fatada ventilata, ap 2 cam., dec., et. 1/10, 60 mp, 2018, Militari, Auchan, loc parcare CVC, bucatarie inchisa, baie cu geam exterior, caramida Porotherm 30 cm, fara grinzi, fatada ventilata Bond, izolat cu vata minerala bazaltica, finisaje la alegere **59.820 €;** ☎0733.822.822 contact@transparentresidence.com

93. **Auchan** Titan, 1 Dec 1918, ap. 2 cam. mutare rapida semidec., et. 4/4, 53 mp, 2018, Prima casa Auchan Titan, metrou 1 Dec 1918, apt 2 cam, balcon, lift, et. 4/4, dec, 53 mp, mutare rapida, centrala termica, calorifere, racordat la utilitati. Pret 51 450 cu TVA. **51.450 €;** ☎0721.389.312

94. **Auchan** Vitan, semidec., et. 3/4, 37 mp, vand apartament cu doua camere, are balcon, se poate inchiria foarte usor, **46.000 €;** ☎0727.789.772 aureliacristinamarin@yahoo.com

95. **Auchan** Vitan, Ramnicu Sarat, Fizicienilor dec., et. 1/3, 52 mp, 2018, apartament 2 camere, imobil nou P+3, direct dezvoltator, 5 min Auchan Vitan, 12 min metrou Dristor, comision 0%, **63.900 €;** ☎0732.581.538 andrei.smartrezidential@gmail.com

96. **Auchan** Vitan, sector 3 dec., et. 1/3, 60 mp, 2018, 2 camere dec.e sector 3, comision 0% **60.000 €;** ☎0724.744.755 mihaela.smartrezidential@gmail.com

97. **Auchan,** Titan, 2018, proprietar, 55 mp+balcon inclus, constructie P+2, 80% finisat, CT, termopan, um, toate utilitatile, balcon de serviciu, 15 mp curte, negociabil. **56.000 €;** ☎0720.248.487

98. **Auchan,** Titan, 2 camere bloc nou dec., et. parter/6, 34 mp, 2016, **42.800 €;** ☎0737.381.511 office@realtorshub.ro

99. **Auchan,** Titan, 2 camere bloc nou, semidec., et. parter/6, 30 mp, 2016, **42.800 €;** ☎0737.381.511 office@realtorshub.ro

100. **Auchan,** Vitan, lux, comision 0, 2 camere, dec., et. 1/3, 52 mp, 2018, apartament compus din 2 camere decomantat + balcon in suprafata utila totala de 52 mp. Imobil de locuinte P+2E+M. Structura din cadre de beton armat. **60.000 €;** ☎0764.832.071 smartrezidential@yahoo.com

101. **Aviatiei** dec., et. 5/7, 80 mp, 2017, dezvoltator, vand apartament in zona de nord a capitalei, asamblu rezidential. Centrala termica individuala. Finisaje la solicitarea clientului, **120.000 €;** ☎0721.805.158 gabriela@metropolitanresidence.ro

102. **Aviatiei** dec., et. 1/4, 55 mp, 1985, metrou, dec., etaj 1/4, renovat, finisaje de calitate, parchet lemn masiv, instalatie electrica cupru, calorifere aluminiu, bucatarie mobilata/ utilata, loc de parcare ADP, **115.500 €;** ☎0799.936.443 cosmin.andrei@iness-intermed.ro

103. **Aviatiei** - Aurel Vlaicu metrou dec., et. 5/9, 80 mp, 2016, apartament lux doua camere in ansablu apropiere metrou Aurel Vlaicu, direct dezvoltator, finisaje la alegere. Ansamblul are numeroase avantaje: zona deosebita, apropiere metrou. **120.000 €;** ☎0725.985.762 roxana.panculescu@metropolitanresidence.ro

104. **Aviatiei,** dec., et. 4/4, 50 mp, 1987, apartamen modern, renovat, se vinde impruna cu mobila si electrocasnicele din poza (toate electrocasnicele sunt Hot Point Ariston, TV-urile sunt Sony). Gresia si faianta Porcelanosa, **125.000 €;** ☎0748.484.823

105. **Aviatiei,** dec., et. 1/4, 49 mp, 1985, opreste-te ai gasit ceea ce cauti! Suna acum, stabileste o vizionare si apartamentul este ca si al tau. Comision 0%; **99.900 €;** ☎0744.192.559 iosif.biro@topagent.ro

106. **Aviatiei,** Aurel Vlaicu metrou, dec., et. 5/9, 86 mp, 2016, apartament lux doua camere in ansablu apropiere metrou Aurel Vlaicu, finalizat 2016, direct dezvoltator, finisaje la alegere. Ansamblul are numeroase avantaje: zona deosebita, apropiere metrou. **127.000 €;** ☎0725.985.762 roxana.panculescu@metropolitan

Imobiliare vânzări **2 CAMERE**

175. **Berceni** - Metalurgiei dec., et. 2/11, 51 mp, 2018, dezvoltator, vand apartament 2 camere Berceni in imediata aproopere a statiei de metrou, scoli, gradinite, hipermaket, banici , restaurante, **51.500 €;** ☎0721.805.158/ 0722.297.332 gabriela@metropolitanresidence.ro

176. **Berceni** - Piata Sudului metrou, semidec., et. 7/10, 54 mp, 1980, apartament 2 camere de vanzare pe soseaua Berceni - metrou Piata Sudului, la 5 minute de mers pe jos, semidec., cu balcon, fara imbunatatiri recente, acte la zi, liber; **55.000 €;** ☎0766.611.896 oxana@markimobiliare.ro

177. **Berceni** - Urziceni, semidec., et. 3/4, 38 mp, cf. 2, gresie, faianta, parchet, termopan, um, totul nou, liber, acte, **37.000 €;** ☎0737.785.502/ 0765.011.786

178. **Berceni** -Dimitrie Leonida dec., et. 2/4, 66 mp, 2019, Apartament 2 camere cu suprafata utila de 59.52 mp . Zona linistita, spatii verzi.Situat la doar 8 minute fata de Statia de Metrou Dimitrie Leonida ,Etaj 2 din 4 ,Imobil nou cu lift ,contor separat. **55.500 €;** ☎0799.155.458/ 0730.988.560 catalin.coroiu@sudrezidential.ro

179. **Berceni** Ion Iriceanu Kaufland, semidec., et. 1/2, 73 mp, 1996, etaj 1, semidec., suprafata 73 mp, gresie faianta, parchet, termopan, centrala termica, se accepta credit, **49.000 €;** ☎0771.685.900

180. **Berceni** Metalurgiei, apartament 2 camere spatios dec., et. 3/8, 66 mp, 2018, direct dezvoltator vand apartament 2 camere, dec., situat intr-un imobil cu un regim de inaltime P+8E, amplasat in Berceni, ansamblul Metalurgiei Park; **57.000 €;** ☎0721.827.390/ 0727.239.293 cristi.farcas@sudrezidential.ro

181. **Berceni** metrou Dimitrie Leonida dec., et. 2/5, 53 mp, 2019, apartament 2 camere dec., etaj intermediar, dispune de toate imbunatatirile, se preda finisat la cheie, contorizare individuala, langa statia de metrou Berceni 100 metri, accept si Prima Casa; **50.900 €;** ☎0730.250.305

182. **Berceni** metrou, apartament dec. dec., et. 5/5, 50 mp, 2019, Prima Casa. Apartament 2 camere dec.e, bucatarie inchisa, terasa mare pe toata lungimea, langa metrou, se vinde la cheie, finisat cu materiale la alegere si bransat la utilitati urbane. Pret pentru cash, **42.655 €;** ☎0762.900.901

183. **Berceni** metrou, apartament modern, balcon semidec., et. 3/5, 42 mp, 2019, apartament Studio la metrou, bloc nou, camere mari si luminoase, balcon, se vinde la cheie, complet finisat, bransat la utilitatile urbane. Accept si plata prin credit bancar cu avans min. de 10%, **43.500 €;** ☎0762.900.901

184. **Berceni** metrou, apartament modern, terasa mare semidec., et. 4/5, 44 mp, 2019, apartament 2 camere langa metrou Berceni, modern, foarte util, camere practice, terasa se vinde complet finisat cu materiale la alegere. Pret promotional pentru plata integrala la antecontract **39.425 €;** ☎0762.900.901

185. **Berceni** metrou, balcon, Prima Casa. dec., et. 4/5, 50 mp, 2019, apartament cu 2 camere luminoase, bucatarie inchisa, se vinde la cheie cu finisaje la alegere. Se accepta achizitie Prima Casa, cu rezervare fond la doar 47.900 E. **45.505 €;** ☎0762.900.901

186. **Berceni** metrou, confort 1, balcon, credit ipotecar dec., et. 2/5, 54 mp, 2019, Langa metrou, de vanzare apartament cu 2 camere mari, balcon, bloc nou. Se preda finisat cu materiale (gresie, faianta, parchet) la alegere si utilitati urbane. Accept credit ipotecar la 50.900 e, **48.355 €;** ☎0762.900.901

187. **Berceni** metrou, dec., balcon, gradina credit dec., et. parter/5, 55 mp, 2019, Apartament 2 camere langa metrou Berceni, dec., balcon, 57mp gradina proprie, bucatarie inchisa, foarte practic, se vinde la cheie, totul nou si in garantie. 0% comision. Accept credit ipotecar, **58.900 €;** ☎0762.900.901

188. **Berceni** metrou, dec., terasa dec., et. 4/5, 59 mp, 2019, apartament 2 camere dec., bucatarie inchisa, cu terasa pe toata lungimea, in bloc nou, cu lift, se vinde complet finisat, la cheie, totul nou si cu garantie. Pret valabil pentru plata cash, **46.455 €;** ☎0762.900.901

189. **Berceni** metrou, garsoniera dec.a, balcon dec., et. 3/5, 38 mp, 2019, Berceni, langa metrou, bloc nou, lift, parcare subterana, finisaje la alegere, totul nou, cu garantie, utilitati urbane, preturi fara concurenta, comision 0%. Pret valabil pentru cash la antecontract, **36.005 €;** ☎0762.900.901

190. **Berceni** Selgros Berceni, dec., et. 1/3, 55 mp, 2018, apartament 2 camere, etaj 1, bloc nou, centrala de apartament, finisaje premium la alaegere, zona linistita, **48.900 €;** ☎0722.557.782 catalin.stoian@sudrezidential.ro

191. **Berceni** sos Oltenitei 2 camere conf 1, dec., et. 3/4, 70 mp, 2013, mobilat complet nou ,etaj 3 /4,gresie, faian?a, parchet, termopan ,centrala proprie, bloc caramida, izolat, loc parcare, zona linistita, verdeata, cu tot cu mobila, **63.000 €;** ☎0761.532.117

192. **Berceni,** dec., et. 2/7, 50 mp, 2018, acesta este disponibil in cel mai nou proiect imobiliar marca Apollo Residence, situat in apropierea statiei de metrou Dimitrie Leonida si este compus din 11 blocuri cu regim de inaltime de p+5e+em+m; **45.000 €;** ☎0730.343.698

193. **Berceni,** dec., et. 2/5, 42 mp, 2019, ap. doua camere in apropiere de statia de metrou Aparatorii Patriei intr-un imobil nou. Locuinta este la cheie: gresie, faianta, parchet, tamplarie pvc, centrala proprie si racordat individual; **42.500 €;** ☎0726.178.089/ 0722.338.342 catalin.isache@sudrezidential.ro

194. **Berceni,** dec., et. 4/5, 67 mp, 2018, apartament 2 camere Berceni, mutare decembrie, se accepta credit **50.800 €;** ☎0730.888.280

195. **Berceni,** semidec., et. 4/4, 38 mp, 1975, apartament 2 camere cf 2 38 mp termopan usa metalica apropierel Lidl, Piata Progresu, liber 32500 euro, cadastru intabulare, 3 statii metrou Er Revolutiei. **32.500 €;** ☎0723.389.967

196. **Berceni,** dec., et. parter/6, 44 mp, apartament 2 camere complet dec. situat la o distanta de 300 m mers pe jos fata de metrou-Berceni. Se vinde complet finisat si racordat la toate utilitatile. Se vinde doar cash **37.900 €;** ☎0737.000.035/ 0766.299.220 laurentiu.radu@zon-adesud.ro

197. **Berceni,** 38 mp, apartament 2 camere, cf 2, curat, toate actele, merita vazut; **33.500 €;** ☎0766.862.569

198. **Berceni,** dec., et. parter/3, 46 mp, 2018, apartament cu 2 camere in apropierea scolii generale 308, str. Jepilor sector 4. Se vinde cuplet finisat si racordat la utilitatile orasului, imobilul beneficiaza de centrala termica de apartament **50.200 €;** ☎0729.572.570 contact@sudrezidential.ro

199. **Berceni,** dec., et. 1/5, 51 mp, 2018, apartament modern, etaj 1, metrou 10 minute **46.900 €;** ☎0731.491.608 adriana@sudrezidential.ro

200. **Berceni,** dec., et. parter/6, 40 mp, 2018, apartamentul beneficiaza de contorizare separata. Acces facil catre mijloace de transport, centre comerciale, scoli, gradinite. comision 0%, **31.700 €;** ☎0735.222.575 cosmin.topai@zon-adesud.ro

201. **Berceni,** dec., et. parter/3, 43 mp, 2018, apartamentul se afla in apropiere de mijloace de transport in comun, piata, centre comerciale, scoli, gradinite. **38.000 €;** ☎0735.222.575 cosmin.topai@zonadesud.ro

202. **Berceni,** dec., et. 3/7, 55 mp, 1976, apropiere metrou, confort1, dec., etaj 3/7, 55 mp, 1 balcon, foarte curat, parchet, gresie, faianta, luminos, spatios, acte in regula, se accepta credit, merita vazut; **43.000 €;** ☎0738.669.814

203. **Berceni,** dec., et. 3/4, 52 mp, 2018, Berceni, Brancoveanu, Luica, proprietar, vand apartament 2 camere, etaj 3/4, cu suprafata utila de 52 mp. In balcon se iese din living cat si din bucatarie. Decomandat integral. Bloc nou, din caramida **43.150 €;** ☎0722.338.342 marius-lazarescu03@gmail.com

204. **Berceni,** dec., et. 2/10, 51 mp, 2018, dezvoltator, vand apartament 2 camere, Berceni. **51.500 €;** ☎0721.805.158/ 0722.297.332 gabriela@metropolitanresidence.ro

205. **Berceni,** dec., et. 3/10, 46 mp, 1971, foloseste-ti creativitatea pentru a transforma acest apartament intr-un primitor camin. Bonus vei avea parte de multa verdeata, un cartier linistit, scoala, magazine si piata. Suna acum! Comision 0%; **45.000 €;** ☎0744.192.559 iosif.biro@topagent.ro

206. **Berceni,** dec., et. parter/3, 2018, Resita, zona linistita, in apropierea mijloacelor de transport, scoli, gradinite, parc, acceptam credit prima casa, ocazie, **57.990 €;** ☎0753.075.109

207. **Berceni,** dec., et. 1/3, 51 mp, 2018, se vinde un ap cu 2 camere dec. intr-un bloc nou 2018. Se preda complet finisat la cheie. Contorizare la utilitati individuala. Pozitionare langa Sel Gross Berceni. Pentru detalii; **43.150 €;** ☎0725.382.190 iosif@sudrezidential.ro

208. **Berceni,** 2 cam, 64 mp + loc de parcare, bloc nou dec., et. parter/3, 64 mp, 2018, promotie, comision 0. Mutare imediata, finalizat 2018. Ap dec., 64 mp utili ce beneficiaza de finisaje premium, centrala termica proprie, loc de parcare inclus. Constructie realizata excelent. **60.000 €;** ☎0736.380.183/ 0725.597.221

209. **Berceni,** 2 dec.e, finalizat, credit, dec., et. 2/5, 2018, comision 0. Apartament compus din 2 camere dec.e in suprafata de 43mp cu balcon. Apartamentul beneficiaza de centrala proprie si este bransat la toate utilitatile orasului. Finalizat. Mutare imediata. **45.000 €;** ☎0786.207.692 smartrezidential@yahoo.com

210. **Berceni,** 2 dec.e, finalizat, parcare gratis, dec., et. parter/4, 64 mp, 2018, apartament compus din 2 camere dec.e in suprafata utila toata de 64 mp cu bucatarie inchisa si balcon. Bransat la toate utilitatile orasului. Acte complete. Accept credit **60.000 €;** ☎0786.207.692 smartrezidential@yahoo.com

211. **Berceni,** 3 min. metrou, dec., dec., et. 6/8, 55 mp, 1986, frumos, renovat, compartimentare deosebita, imbunat: g, f, p, t, aproape de scoala, gradinita, piata, supermarket, hipermarket, acces metrou, merita vazut, ap. recomandabil **64.000 €;** ☎0785.505.034

212. **Berceni,** 300 m de metrou, oferta plata cash dec., et. parter/6, 52 mp, 2019, ap 2 camere, metrou Berceni, reducerese substantiala la plata cash. Predare la cheie. Finisaje de lux. Direct de la dezvoltator. Comision 0. **42.650 €;** ☎0722.204.952

213. **Berceni,** 300 m metrou, dec., et. 1/3, 37 mp, 2018, apartament 2 camere, situat la 300 m distanta de metrou Dimitrie Leonida, bloc nou, se preda complet finisat, baie echipata, centrala proprie.Comision 0, direct dezvoltator, **36.500 €;** ☎0725.957.933

214. **Berceni,** 8 min. metrou, et. parter/8, 54 mp, 1983, foarte frumos, renovat, bucatarie f. mare, compartimentare deosebita, g, f, p, t, centrala termica, contor gaz, inst. sanitara schimbata, fereastra la baie, loc parcare, merita vazut, ap. recomandabil **56.000 €;** ☎0785.505.034

215. **Berceni,** 8 minute metrou Piata Sudului, semidec., et. 7/10, 52 mp, 1972, 2 camere confort 1, luminos, spatios, liber cu posibilitate de locuire rapida, 52 mp. Merita vazut, **48.500 €;** ☎0766.595.977

216. **Berceni,** acces metrou Dimitrie Leonida, dec., et. 1/5, 43 mp, 2018, apartament 2 camere situat in bloc nou, acces rapid metrou Dimitrie Leonida, se preda complet finisat, centrala termica, baie echipata. Comision 0. Direct dezvoltator, **40.500 €;** ☎0725.957.933

217. **Berceni,** acces metrou, cu balcon, et. 3/5, 50 mp, 2019, apartament 2 camere cu acces usor la metrou, etaj intermediar in bloc cu lift, avand dormitor separat, hol de acces, baie, living generos cu bucataire deschisa si balcon mare. Plata din surse proprii; **48.900 €;** ☎0762.900.901

218. **Berceni,** Alexandru Obregia, Turnu Magurele, dec., et. 10/10, 49 mp, 1970, vav/ de LIDL, apartament cu 2 camere dec.e, situat la etajul 10/10, cu o suprafata utila de 45.41mp + balcon de 3.71mp, total 49.12mp, cadastru, intabulat, liber, pret negociabil; **44.800 €;** ☎0767.653.693

219. **Berceni,** Alunisului, dec., et. 3/10, 50 mp, 1970, **44.900 €;** ☎0722.459.956 iacobdaniel@galaxyimob.ro

220. **Berceni,** Aparatorii Patriei dec., et. parter/5, 36 mp, 2019, Se vinde dotata si finisat complet cu: centrala termic,a ferestre cu geam termopan, usa metalica,obiecte sanitare in baie, gresie, faianta, parchet laminat, usi de interior. Merita vazuta! **35.000 €;** ☎0730.888.286

221. **Berceni,** Aparatorii Patriei, 2 camere bl cu lift dec., et. 2/5, 56 mp, 2019, Locuinta se vinde complet finisata, izolata termic, bransata la toate utilitatile, contorizata separat si dispune de: termopane Rehau 5 camere, centrala Ariston, parchet dublu click, usa metalica, **54.500 €;** ☎0724.205.825/ 0722.478.920

222. **Berceni,** Aparatorii Patriei, 2 camere, semidec., et. 4/4, 46 mp, 2009, 5 min. metrou, scara interioara, o camera open (hol, living, bucatarie) si un dormitor la mansarda, balcon inchis, faianta, gresie, parchet. Constructie din 2009 prin inaltarea unui bloc 3 et din 78, **37.500 €;** ☎0727.060.157

223. **Berceni,** Aparatorii Patriei, Metalurgiei Park, semidec., et. 2/5, 51 mp, 2018, 2 camere in bloc nou constructie 2018-2019, se vinde complet finisat la cheie si bransat individual la toate utilitatile. Se accepta orice tip de credit bancar. Detalii tel. **46.900 €;** ☎0725.382.190 iosif@sudrezidential.ro

224. **Berceni,** Aparatorii Patriei. dec., et. 2/5, 51 mp, 2019, apartament cu 2 camere situat in sectorul 4, zona Berceni, la doar cateva minute distanta fata de statia de metrou Aparatorii Patriei cu acces rapid si catre alte mijloace de transport in comun, **46.900 €;** ☎0724.205.825/ 0722.478.920

225. **Berceni,** apartament 2 camere dec., et. 2, 50 mp, 2018, Apartament 2 camere, cu o suprafata de 50 mp intr-un ansamblu rezidential nou, in zona de sud a Bucurestiului. Strazi amenajate, acces facil catre centre comerciale (Carrefour, Auchan, Selgros), **46.900 €;** ☎0726.863.405/ 0722.478.920

226. **Berceni,** apartament dec., 7 minute metrou dec., et. 1/3, 50 mp, 2018, bloc nou, apartament dec., se preda la cheie, centrala termica, contorizat individual, compartimentari din caramida. Blocul se afla la doar 7 minute de metrou D. Leonida. 0% Comision **49.500 €;** ☎0736.380.182/ 0725.597.221

227. **Berceni,** Bd Brancoveanu, semidec., et. 6/10, 38 mp, 1974, apartament de vanzare, bulevardul Brancoveanu. **43.500 €;** ☎0724.526.117 iulianatudor07@gmail.com

228. **Berceni,** bd. Alexandru Obregia 2 cam., semidec., et. 10/10, 52 mp, 1972, va oferim la vanz., stradal pe bld. Alexandru Obregia intre Cultural si aliorului un ap. 2 cam. cf. 1, liber, fara imbunatatiri si nezugravit de 20 ani, pret disc., **52.000 €;** ☎0733.657.211 Danyion67@yahoo.com

229. **Berceni,** Bd. Metalurgiei, sector 4, Mall Grand Are dec., et. 1/3, 50 mp, 2018, apartament doua camere dec. 46.900 euro, 50.36 mp utili, Mall Grand Arena Berceni; **46.900 €;** ☎0735.527.098/ 0736.019.755 catalin.angheluta@sudrezidential.ro

230. **Berceni,** bd. Obregia, cinema Cultural, semidec., et. 8/10, 53 mp, 1979, stradal, gresie, faianta, parchet, termopane, usa metalica, geam baie, aer conditionat, bucatarie mare **60.000 €;** ☎0728.777.132 office@ramax.ro

231. **Berceni,** Brancoveanu sector 4, dec., et. 4/4, 2018, 2 camere Berceni, finisaje premium, comision 0% **49.500 €;** ☎0724.744.755 mihaela.smartrezidential@gmail.com

232. **Berceni,** Brancoveanu, Lidl, comision 0, dec., et. 2/4, 52 mp, 2018, Brancoveanu, Turnu Magurele, etaj 2/4, compartimentare dec.a, suprafata 52 mp, finisaje top premium, se accepta credit. **59.500 €;** ☎0771.685.900

233. **Berceni,** bulevardul Metalurgiei stradal dec., et. 3/8, 63 mp, 2019, Ap. este la et. 3 intr-un bloc nou cu 8 etaje si se vinde la cheie cu finisaje moderne: tamplarie PVC Rehau cu geam Tripan si feronerie Roto, parchet, gresie, falanta. Centrala termica in condensatie, **56.000 €;** ☎0724.205.825/ 0722.478.920

234. **Berceni,** Carrefour Grand Arena dec., et. 2/5, 56 mp, 2018, Berceni, Carrefour Grand Arena, apartament de 2 camere spatios si luminos cu o suprafata utila totala de 56 mp aflat intr-un bloc nou cu regim de inaltime p + 5 etaje, cu lift. Loc parcare gratuit, **46.900 €;** ☎0737.500.377 mihai.nastase@zon-adesud.ro

235. **Berceni,** Carrefour, Grand Arena, semidec., et. 4/5, 44 mp, 2018, apartament 2 camere, 44.43 mp balcon inclus, numai 36.500 euro. Sector 4 Berceni, Carrefour Grand Arena Lift. Tva 5% inclus. **36.500 €;** ☎0727.261.214/ 0730.988.560

236. **Berceni,** Cetatea Veche dec., et. 2/8, 52 mp, 1982, ID: 4690. Apartamentul se afla pe Cetatea Veche, in zona Izvorul Oltului. 2 camere dec., cu imbunatatiri, etaj 2/8, an constructie 1982, 52 mp. Se accepta credit. **60.000 €;** ☎0729.842.974/ 0738.685.854

237. **Berceni,** comision 0, metrou Dimitrie Leonida dec., et. 1/11, 57 mp, 2018, direct dezvoltator, TVA inclus, imobil nou S+P+11E, cadre de beton, caramida porotherm, finisaje de calitate la alegere. Apartament 2 camere, dec., spatios, 57 mp, terasa, bucatarie inchisa, 7 min metrou. **57.000 €;** ☎0725.985.764 cosmin@metropolitanresidence.ro

238. **Berceni,** Constantin Brancoveanu dec., et. 1/4, 55 mp, 2018, Pret 1.150 eur/mp (util+balcon) la cheie. Apartamente cu 2 camere de la 49.700 euroin cartierul Berceni, intersectie bd. C-tin Brancoveanu cu sos. Turnu Magurele, **49.700 €;** ☎0762.989.889 alex.smartrezidential@gmail.com

239. **Berceni,** Covasna, dec., et. 6/10, 52 mp, 1969, ID:5085, Berceni, Covasna, 2 camere, confort 1, dec., etaj 6/10, suprafata 52 mp, an constructie 1969. Are ferestre lemn,usa lemn. Necesita renovare. Se accepta credit; **49.000 €;** ☎0738.685.854/ 0729.842.974

240. **Berceni,** Dimitrie Leonida dec., et. 3/10, 52 mp, 2018, avantaj, 3 minute metrou, dec., finisat la alegerea clientului, contorizat si bransat individual, 55000 euro, 5% avans- se accepta credite bancare, direct dezvoltator **55.000 €;** ☎0725.985.760/ 0726.943.143 cristina.matei@metropolitanresidence.ro

241. **Berceni,** Dimitrie Leonida, dec., et. 5/11, 44 mp, 2018, apartament 2 camere, open space, 3 min metrou, direct dezvoltator, finisaje incluse. **46.000 €;** ☎0725.985.760/ 0726.943.143 cristina.matei@metropolitanresidence.ro

242. **Berceni,** Dimitrie Leonida, dec., et. 5/11, 58 mp, 2018, Berceni, avans 5%, se accepta credit bancar, bloc nou, apartamente dec.e, loc parcare, bucatarie inchisa, balcon generos, centrala proprie, finisaje la alegere, direct dezvoltator, comision 0 **58.000 €;** ☎0726.943.143/ 0725.985.760 cristina.matei@metropolitanresidence.ro

243. **Berceni,** Dimitrie Leonida, et. 2/10, 57 mp, 2017, super ocazie, posibilitatea de a-ti alege apartamentul, etajul, pozitionarea, cat si finisajele. Direct dezvoltator ! **57.000 €;** ☎0725.985.760/ 0726.943.143 cristina.matei@metropolitanresidence.ro

244. **Berceni,** Dimitrie Leonida, dec., et. 3/11, 50 mp, 2018, super oferta, direct dezvoltator, TVA si finisaje incluse **51.500 €;** ☎0725.985.760/ 0726.943.143 cristina.matei@metropolitanresidence.ro

245. **Berceni,** Dimitrie Leonida, et. 5/10, 2018, super oferta. Va asteptam la vizionare. Direct dezvoltator, comision 0, finisaje incluse. **57.000 €;** ☎0725.985.760/ 0726.943.143 cristina.matei@metropolitanresidence.ro

246. **Berceni,** Emil Racovita semidec., et. 3/4, 49 mp, 1970, Moldovita, 2 camere cf. 1, etaj 3/4, termopan, usi noi, zugravit, liber, acte la zi, apropiere metrou Aparatorii Patriei. **54.000 €;** ☎0733.300.779 liderimobiliare@gmail.com

247. **Berceni,** Emil Racovita, semidec., et. 3/4, 51 mp, 1971, cf. 1, curat, contorizat, gresie, faianta, parchet, termopan, usa metalica, balcon inchis, zona buna, toate actele, accept credit. **53.500 €;** ☎0764.038.667

248. **Berceni,** Giurgiului, Dedeman, multa liniste dec., et. parter/3, 38 mp, 2014, constructie 2014, CT, ingrijit, luminos, bucataria si una dntre camere mobilate, curtea blocului cu barbecue, vecini civilizati, 2min de statia RATB si 15min de metrou Eroii Revolutiei, negociabil, **39.500 €;** ☎0767.480.826 diana13business@yahoo.com

249. **Berceni,** Giurgiului, Luica, dec., et. 4/4, 49 mp, 2018, apartament 2 camere, dec., stradal sos. Luica, se vinde complet finisat si racordat la toate utilitatile. Merita vazut. Doar plata cash, **49.900 €;** ☎0730.888.286

250. **Berceni,** Gradistea, 2 dec.e, dec., et. parter/4, 64 mp, 2018, Smart Rezidential va propune catre vanzare un apartament generos cu doua camere dec.e, direct de la dezvoltator, fara comision si cu loc de parcare inclus. Recomandam vizionare **60.000 €;** ☎0764.832.071 smartrezidential@yahoo.com

251. **Berceni,** Gradistea, Piata Resita dec., et. parter/3, 60 mp, 2 camere dec.e, excelent compartimentate, bloc nou finalizat, complet finisat si utilat, comision 0%, direct dezvoltator, **60.000 €;** ☎0732.581.538 andrei.smartrezidential@gmail.com

252. **Berceni,** Grand Arena semidec., et. parter, 88 mp, 2018, Berceni, 2 camere cu curte individuala, spatios, apropge de centrele comerciale, stradal, direct dezvoltator, comision 0%, **47.900 €;** ☎0723.202.593/ 0721.746.100 robertesimion@yahoo.com

253. **Berceni,** Grand Arena Carrefour, dec., et. 1/3, 54 mp, 2018, apartament 2 cam. 48.900 euro. Finisajele la alegere. In zona Careffour Grand Arena, Hornbach.Baia este utilata. Ap. este prevazut cu centrala proprie. TVA 5% incl. Acceptam si credit bancar. **48.900 €;** ☎0727.261.214/ 0726.757.659

254. **Berceni,** Grand Arena Mall dec., et. 2/3, 56 mp, 2018, Apartament spatios, dec. si cu balcon aflat intr-un imobil finalizat cu regim de inaltime mic, P + 3 Etaje. Se vinde complet finisat. Comision 0% - direct dezvoltator. **55.000 €;** ☎0737.500.377 mihai.nastase@zon-adesud.ro

255. **Berceni,** Grand Arena, dec., et. 1/4, 55 mp, 2018, apartament 2 camere dec.e in imobil nou p+4 cu lift, etaj intermediar, se preda finisat la cheie. Loc parcare bonus. Finalizare ianuarie 2019.Direct Dezvoltator. 15% avans min.Comision 0%. **46.600 €;** ☎0732.581.538 andrei.smartrezidential@gmail.com

256. **Berceni,** Grand Arena, dec., et. 1, 52 mp, 2018, Berceni, Grand Arena, la 10 min de Piata Unirii, super apartament, perfect compartimentat, bransat la toate utilitatile, costuri minime de intretinere, balcoane generose, infrastructura completa, **43.150 €;** ☎0723.202.593/ 0722.338.342 robertesimion@yahoo.com

257. **Berceni,** Grand Arena, dec., et. 2/3, 53 mp, 2018, proprietar vand apartament 2 camere dec. amplasat in ansamblu rezidential nou, contorizare individuala, finisaje de lux, centrala proprie, compartimentare ideala, balcon spatios, **45.000 €;** ☎0725.225.117/ 0725.837.019 claudia@sudrezidential.ro

258. **Berceni,** Grand Arena, accept credit bancar dec., et. 1/3, 55 mp, 2018, inclusiv prima casa, bloc nou, apartamente dec.e, parcare gratis, bucatarie inchisa, balcon, baie cu geam, centrala proprie, finisaje la alegere, direct dezvoltator, zona deosebita, pret fara TVA **43.500 €;** ☎0761.309.031

259. **Berceni,** Grand Arena, comision 0%, parcare gratis dec., et. parter/3, 41 mp, 2018, dec. Berceni Grand Arena, loc parcare gratuit. Comision 0%, direct dezvoltator, cash, **34.300 €;** ☎0762.861.186 marius.smartrezidential@gmail.com

260. **Berceni,** Grand Arena, comision 0, 2 dec.e dec., et. 1/3, 52 mp, 2018, 2 camere dec.e Berceni Grand Arena, loc parcare GRATIs, comision 0% direct dezvoltator! apartamentul se preda complet finisat si bransat la utilitatile orasului. Reducere pentru cash; **43.650 €;** ☎0786.207.692 costin.smartrezidential@gmail.com

261. **Berceni,** Grand Arena, Turnu Magurele dec., et. 1/5, 52 mp, 2018, De vanzare apartament 2 camere complet dec. bloc nou, zona Berceni se preda complet finisat si racordat la toate utilitatile. Merita vazut, **43.600 €;** ☎073088826

262. **Berceni,** Izvorul Oltului semidec., et. 1/10, 38 mp, 1975, 2 camere etaj 1/10, renovat, instalatii schimbate, balcon inchis, liber, **39.800 €;** ☎0723.389.967 Vanmiliimob@gmail.com

263. **Berceni,** Lamotesti, dec., et. 10/10, 50 mp, 1976, oferta, 2 camere, dec., balcon, termopan. Actele pregatite pentru vanzare. Accept si credit. **38.500 €;** ☎0720.080.422/ 0731.136.764 bogdan.imobsud@gmail.com

264. **Berceni,** langa metrou, balcon, credit ipotecar semidec., et. 3/5, 42 mp, 2019, apartament 2 camere, spatios, camere luminoase, balcon mare, in bloc nou, cu lift, se vinde complet finisat cu gresie, faianta si parchet, la alegere. Accept si credite bancare ipotecare la 43.500 euro **41.325 €;** ☎0762.900.901

265. **Berceni,** langa metrou, dec., balcon, credit dec., et. 2/5, 53 mp, 2019, apartament 2 camere, etaj intermediar in bloc cu lift, dec., dormitor si bucatarie foarte spatioase, balcon mare, se vinde finisat cu totul nou si bransat la utilitati. Accept credit ipotecar. **49.900 €;** ☎0762.900.901

266. **Berceni,** Luica semidec., et. parter/3, 45 mp, 2019, Berceni- Luica, apartament 2 camere, pret promotional 38.000 euro tva 5% inclus), finisat la cheie, contorizari individuale, centrala termica.Vecinatati - statie RATB la 50 de metri, metrou **38.000 €;** ☎0735.872.987/ 0720.063.459 ianis@sudrezidential.ro

267. **Berceni,** Luica, ideal credit, semidec., et. 3/4, 38 mp, totul nou impecabil renovat recent cochet frumos 2 camere confort 2 ej 3/4 strada Urziceni, cadastru, intabulare, pret corect, oferim seriozitate, **37.500 €;** ☎0720.039.035/ 0761.609.243 columbia.imobiliara@yahoo.com

268. **Berceni,** Mega Image, semidec., et. 1/2, 50 mp, 2018, apartament cu 2 camere, balcon, situat intr-un imobil nou cu regim de inaltime P+2 in zona linistita, cartier vile, parcare, mijloace de transport in comun. **41.200 €;** ☎0722.664.430 cristian@sudrezidential.ro

269. **Berceni,** Metalurgiei dec., et. 2/5, 51 mp, 2019, 2 camere tip studio, suprafata 45, 3mp+6mp balcon, etajul 2/5, construtie noua, lift silentios, finisat la cheie, centrala termica proprie, utilitati Sect. 4 contorizate separat. Se accepta credit! 0% Comision! **46.900 €;** ☎0721.888.400/ 0733.374.103 ionel@sudrezidential.ro

270. **Berceni,** Metalurgiei dec., et. 2/7, 61 mp, 2019, Apartament nou, 56,7mp, balcon, centrala termica, utilitati sect. 4, complet finisat, zona Metalurgiei, stradal, in imobil nou, lift silentios, spatii verzi, parcari subterane si supraterane. Comision 0%. **53.900 €;** ☎0733.374.103/ 0721.888.400 georgeta@sudrezidential.ro

271. **Berceni,** Metalurgiei, dec., et. 2/10, 2019, 2 camere dec.e, suprafata 55.38 mp+9. 66 mp balcon, imobil nou, lift silentios, finisaje deosebite, complet finisat, centrala termica proprie, utilitati sect. 4. Se accepta credit. Rate la dezvoltator. **49.900 €;** ☎0733.374.103/ 0721.888.400 georgeta@sudrezidential.ro

272. **Berceni,** Metalurgiei, dec., et. 1/5, 52 mp, 2018, 2 camere, dec., 52 mp utili, stradal, bloc nou din caramida, contorizare separata, centrala proprie, finisat la cheie, langa statia RATB, 1 km fata de metrou. Discount pentru plata cash! Merita vazut, **54.000 €;** ☎0734.092.488/ 0734.950.229 dragos.cainaru@gmail.com

273. **Berceni,** Metalurgiei, dec., et. 1/3, 67 mp, 2018, dezvoltator, vand apartament 2 camere in bloc nou. Blocul este in zona Carrefour Grand Arena, sector 4, Berceni **59.500 €;** ☎0731.171.007/ 0729.923.486 razvan.marginean27@gmail.com

274. **Berceni,** Metalurgiei, dec., et. 3/5, 61 mp, 2018, vand apartament 2 camere, dec., suprafata utila 61 mp, etajul 3, finisaje incluse: gresie, faianta, parchet, usi de interior, obiecte sanitare in baie, centrala termica de apartament **55.900 €;** ☎0733.373.483 craciun_ioana90@yahoo.com

275. **Berceni,** Metalurgiei, Aparatorii Patriei dec., et. 3/7, 53 mp, 2019, apartament modern, hol de decomandare, bucatarie deschisa, baie complet utilata, balcon mare. Finisaje noi, la alegere. Utilitati bransate, contoare individuale. Parcare subterana si supraterana **47.900 €;** ☎0731.491.608 adriana@sudrezidential.ro

276. **Berceni,** Metalurgiei, Brancoveanu, Luica dec., et. parter/3, 54 mp, 2017, proprietar, acte gata, mutare imediata, fara comisioane. Vand 2 camere dec., bloc nou, suprafata utila 54 mp, sector 4, zona Grand Arena Berceni. Distante mici pana la autobuz sau metrou, **47.500 €;** ☎0799.877.999/ 0733.182.994 cosmin@sudrezidential.ro

277. **Berceni,** Metalurgiei, Grand Arena, Brancoveanu dec., et. 1/3, 44 mp, 2019, proprietar, vand ap cu 2 camere, etaj intermediar, complet finisat (posibilitate de alegere a finiajelor), bloc nou, 44 mp utili, contorizari individuale, centrala termica proprie 24Kw. **36.800 €;** ☎0736.019.755/ 0735.527.098 gabiverives@gmail.com

278. **Berceni,** metrou 100 m, dec., et. parter/5, 40 mp, 2018, Berceni, metrou 100 m, apartament doua camere 40 mp + curte proprie 31 mp, pret promo. Se vinde la cheie, finisat interior (gresie, faianta, parchet, vopsea lavabila) si exterior. **42.900 €;** ☎0737.500.377 mihai.nastase@zonadesud.ro

279. **Berceni,** metrou Aparatorii Patriei, negociabil dec., et. 3/4, 62 mp, 2019, Berceni, metrou Aparatorii Patriei, apartament in bloc nou - Eden Home, negociabil, predare la cheie, direct dezvoltator, comision 0%, finisaje calitate superioara, p+4, cu lift., **57.000 €;** ☎0722.204.952

280. **Berceni,** Metrou Berceni dec., et. parter/6, 52 mp, 2018, vanzare apartament 2 camere la doar 3 min de metrou. Finisaje incluse in pret. Racordat la toate utilitatile sectorului 4. Centrala proprie si calorifere. Direct dezvoltator. Comision 0. **47.500 €;** ☎0722.204.951 bogdan.tomegea@zonadesud.ro

281. **Berceni,** metrou Dimitrie Leonida dec., et. 5/5, 70 mp, 2018, apartament 2 camere foarte spatios, 70 mp, lift, dispune de toate imbunatatirile, se preda finisat la cheie, termen de finalizare cu tot cu partea de acte 15 decembrie 2018, langa statia de metrou, **55.900 €;** ☎0730.250.305

282. **Berceni,** metrou Dimitrie Leonida, et. 3/11, 51 mp, 2018, apartament 2 camere tip studio, ansamblu nou, finalizare 2019, caramida, finisaje de cea mai buna calitate, la alegere, apropiere statie de metrou. Ansamblul prezinta numeroase facilitati. Comision 0. **51.500 €;** ☎0725.985.764 cosmin@metropolitanresidence.ro

283. **Berceni,** metrou Dimitrie Leonida, dec., et. 3/10, 51 mp, 2018, apartament doua camere studio, ansamblu nou, fializare 2018, dec., caramida, contorizat, finisaje la alegere, apropiere statie metrou. Ansamblu prezinta numeroase facilitati. Comision 0. **51.500 €;** ☎0725.985.762 roxana.panculescu@metropolitanresidence.ro

284. **Berceni,** metrou Dimitrie Leonida, dec., et. 2/4, 60 mp, 2017, Oferta, bloc nou, mutare imediata, balcon, apartamentul se preda la cheie, parcare inclusa, bransamente individuale, blocul e deja locuit. Plata cu cash (transfer bancar), **54.000 €;** ☎0720.080.422/ 0731.136.764 bogdan.imob@yahoo.com

285. **Berceni,** metrou Dimitrie Leonida, 7 minute, dec., et. 1/5, 49 mp, 2019, proprietar, 7 minute metrou Dimitrie Leonida, 49,12 mp util, finisaje moderne, gresie, faianta, parchet, usi interior, centrala termica, parc copii, parcare subterana, 42.900 euro credit / 38.600 cash **38.600 €;** ☎0734.950.229/ 0734.092.488 dany.barbulescu@yahoo.com

286. **Berceni,** metrou Leonida, exact, lux, mobilat, 2012 semidec., et. 3/4, 50 mp, 2012, apartament nou, lux, superb, la cheie, locuibil,nou mobilat, nou utilat, design super modern, calitate, balcon foarte mare, vedere gradini si verdeata, blocul locuit, negociabil. **57.000 €;** ☎0722.274.245/ 0769.647.350

287. **Berceni,** metrou soseaua Berceni, dec., et. 3/10, 58 mp, 2018, ap

Imobiliare vânzări 2 CAMERE

348. **Brancoveanu** direct dezvoltator finisaje lux dec., et. 1/4, 52 mp, 2018, bloc nou etaj 1/4 suprafata construita de 66 mp, bucatarie inchisa, finisaje lux, gresie, faianta rectificata si portelanata, Spania, Italia, parchet lemn masiv Germania usi de interior si usa metalic, **59.000 €;** ☎0762.861.186 marius.smartrezidential@gmail.com

349. **Brancoveanu** metrou, semidec., et. 6/8, 55 mp, 1970, 2 camere, Brancoveanu, 6/8, apropiere metrou. Semidec., 55 mp. Usa metalica, gresie, faianta, parchet, ferestre termopan, ac, calorifere noi. Se vinde mobilat. Loc de parcare. **52.000 €;** ☎0743.276.537/ 0726.764.420

350. **Brancoveanu** metrou, 7 statii de bus, Ucea, semidec., et. 6/10, 39 mp, 1976, 6 statii Aparatorii Patriei, stradal bulevard, autobuz la colt, bloc vest, securizat, cf. 2, balcon, economic, contorizat, apa, gaz, Radet, geam bai. Acces Berceni, Sun Plaza, Grand Arena mall. Exclusiv. Liber, **37.499 €;** ☎0721.927.522

351. **Brancoveanu,** dec., et. 1/10, 40 mp, 2 cam., cf. 2, balcon mare, liber, imb., acte la zi, **40.000 €;** ☎0762.146.702/ 0737.216.782

352. **Brancoveanu,** semidec., et. 1/4, 44 mp, 2018, apartament 2 camere 42 mp, finisaje premium. Toate utilitatile racordate individual. Centrala proprie + calorifere. Se accepta orice tip de credit. Direct dezvoltator. Comision 0 **50.500 €;** ☎0722.204.951 bogdan.tomegea@zonadesud.ro

353. **Brancoveanu,** dec., et. 2/4, 43 mp, 2018, apartament de 2 camere de vanzare in Brancoveanu, dec., 43 mp, balcon. Imobilul este construit conform tuturor normativelor in vigoare. **49.500 €;** ☎0726.448.357/ 0725.597.221

354. **Brancoveanu,** dec., et. 4/5, 64 mp, 2018, dezvoltator, acte gata, mutare imediata. Apartament cu 2 camere spatios, cu bucatarie inchisa, Brancoveanu, in imediata apropiere de metrou; **95.000 €;** ☎0724.808.488/ 0725.597.221 george.t@star-construct.ro

355. **Brancoveanu,** 2 camere tip studio, comision 0, dec., et. parter/4, 36 mp, 2018, asamblu rezidetial format din 11 blocuri cu un regim de inaltime de P+4E. Apartamentul de 2 camere beneficiaza de finisaje premium. Direct dezvoltator, comision 0. **42.000 €;** ☎0726.448.357/ 0725.597.221 claudiu.p@star-construct.ro

356. **Brancoveanu,** 2 camere, direct dezvoltator, dec., et. 2/4, 48 mp, 2018, apartamentul cu 2 camere face parte dintr-un imobil cu regim redus de inaltime, respectiv P+4E, situat in zona Brancoveanu. **54.800 €;** ☎0726.448.357/ 0725.597.221 claudiu.p@star-construct.ro

357. **Brancoveanu,** 2 dec.e, ultralux, et. 1/4, 42 mp, 2018, Smart Rezidential va propune catre vanzare un apartament de 2 camere situat in zona Berceni, Brancoveanu. Constructia face parte dintr-un complex de 10 blocuri si este construita pe cadre din beton **48.000 €;** ☎0764.832.071 smartrezidential@yahoo.com

358. **Brancoveanu,** Alunisului, lux, semidec., et. 4/4, 36 mp, 1974, oferta reala, apartament renovat, se vinde mobilat si utilat ultramodern, la 14 min de metrou, imbunatatiri: g, f, p, t, um. Instalatia sanitara si electrica schimbate. Terasa refacuta acum 4 ani, izolat termic. **29.000 €;** ☎0725.691.900/ 0762.079.095

359. **Brancoveanu,** ap. 2 cam., dec., dec., et. 5/8, 52 mp, 1980, foarte frumos compartimentat, dec., g, f, p, t, loc parcare, confortabil, bucatarie spatioasa, acces usor supermarket, scoala, gradinita, metrou, Ratb, pret foarte bun, ap. recomandabil, merita vazut; **59.000 €;** ☎0785.505.034

360. **Brancoveanu,** ap. 2 cam., dec., dec., et. 3/4, 50 mp, 1975, foarte frumos, renovat complet, compartimentare deosebita, imbunat: g, f, p, t, inst. sanitara schimbata,se vinde mobilat si utilat, mobilier modern si de calitate, merita vazut, ap. recomandabil; **54.500 €;** ☎0785.505.034

361. **Brancoveanu,** Berceni semidec., et. 1/4, 50 mp, 2018, Apartament 2 Camere - Lux, et.1, Dezvoltator, Comision 0%, Ultimul apartament disponibil cu Finalizare la cheie in Decembrie! Tripan (3 geamuri) PVC Salamander cu 7 camere de izolare, gresie 60x60. **47.900 €;** ☎0762.989.889 alex.smartrezidential@gmail.com

362. **Brancoveanu,** direct dezvoltator dec., et. 1/4, 42 mp, 2018, apartament de 2 camere, Brancoveanu, dec., 42 mp, balcon. Finisaje la alegere. Direct dezvoltator, comision 0; **48.000 €;** ☎0726.448.357/ 0725.597.221 claudiu.p@star-construct.ro

363. **Brancoveanu,** Grand Arena dec., et. 1/5, 52 mp, 2018, apartament 2 camere dec., spatios, dispune de toate imbunatatirile, se preda finisat la cheie, toate utilitatile sunt contorizate individual si sunt racordate la reteaua publica a orasului, vino, **43.700 €;** ☎0730.250.305

364. **Brancoveanu,** Grand Arena, mutare rapida dec., et. 2/3, 67 mp, 2018, apartament 2 camere spatios, finalizat, mutare rapida, dispune de toate imbunatatiriile, toate utilitatile sunt bransate individual si sunt racordate la reteaua publica a orasului, mutare rapida **55.000 €;** ☎0730.250.305 andrei.burcea@zonadesud.ro

365. **Brancoveanu,** Izvorul Oltului, dec., et. 1/4, 50 mp, 1974, proprietar, complet mobilat Ikea, Brancoveanu, Izvorul Oltului, Sector 4, vedere spre curte cu verdeata, fara zgomot. Gresie, faianta, parchet, usa metslica, bloc izolat termic, instalatii apa cupru. **54.000 €;** ☎0725.809.312

366. **Brancoveanu,** Lamotesti, semidec., et. 6/10, 37 mp, 1975, apartament 2 camere, semidec., etaj 6/10, gresie, faianta, parchet, termopan, usa metalica, mobilat si utilat, balcon, ac, geam la baie, izolat, toate actele, aproape de mijloacele de transport **44.500 €;** ☎0768.736.088 andreea@markimobiliare.ro

367. **Brancoveanu,** Luica 152, dec., et. parter/5, 103 mp, 2018, proprietar, apartament 2 cam., parter inalt, 53 mp+terasa 50 mp, bloc nou, finalizare in noiembrie 2018, langa piata, scoala, statia de autobuz este chiar in fata blocului. Pret fix, **69.500 €;** ☎0764.163.502 florinsandu1970@gmail.com

368. **Brancoveanu,** Magurele, parcare gratis dec., et. 4/4, 49 mp, 2017, sup. utila 49 mp, balcon complet finisat si bransat la utilitatile orasului, parcare gratis. Gresie, faianta, parchet, usi interior+intrare, termopan, centrala proprie. Mutare imediata, accept credit, **40.000 €;** ☎0786.207.692 smartrezidential@yahoo.com

369. **Brancoveanu,** Marie Curie, semidec., et. 4/8, 50 mp, 1964, ID: 4342. Apartamentul este situat pe Bld. Constantin Brancoveanu, vis a vis de Marie Curie. 2 camere semidec, nerenovat, vedere spate, 50 mp, etaj 4/8, an constructie 1964. Se accepta credit **51.500 €;** ☎0729.842.974/ 0738.685.854

370. **Brancoveanu,** Mega Image semidec., et. 1/10, 42 mp, 1975, Apartament 2 camere, semidec., etaj 1/10, gresie, faianta, termopan, balcon inchis cu termopan, usa metalica, bloc reabilitat, toate actele, necesita renovare, aproape de mijloacele de transport, **43.000 €;** ☎0768.736.088 andreea@markimobiliare.ro

371. **Brancoveanu,** metrou Aparatorii Patriei, totul nou dec., et. 3/4, 55 mp, dec., etajul 3/4, finisaje superioare, mobilat/utilat complet, centrala proprie, aragaz cu cuptor electric, hota, combina frigorifica, liber, balcon inchis, apropiere RATB, centre comerciale, parc, **1.300 L;** ☎0744.343.342/ 0755.075.902

372. **Brancoveanu,** Oraselul Copilului, semidec., et. 1/9, 55 mp, 1987, apartament 2 camere situat pe Bd. Brancoveanu, stradal, vedere spate, ferit de zgomotul strazii, renovat, foarte aproape de metrou si parc **75.000 €;** ☎0720.302.537 traian.ciubuc@gmail.com

373. **Brancoveanu,** Secuilor, semidec., et. parter/4, 48 mp, 1975, apartament 2 camere confort 1 Brancoveanu - Secuilor, 1 statie pana metrou, liber, curat, greisie si faianta, spatios, intabulare, accept credit, pret discutabil **49.000 €;** ☎0766.611.896 oxana@markimobiliare.ro

374. **Brancoveanu,** Secuilor, semidec., et. 4/8, 50 mp, 1968, ID:5213, bld. Brancoveanu, Secuilor, conf 1, semidec., etaj 4/8, suprafata 50 mp, an constructie 1968. Renovat complet cu lucruri de calitate. Bucatarie mare, patratoasa si geam baie. Se accepta credit. **56.000 €;** ☎0738.685.854/ 0729.842.974

375. **Brancoveanu,** Secuilor, semidec., et. 4/8, 52 mp, Mega Image, vis a vis de Budimex, bloc stradal, 2 camere cf. 1, etaj 4/8, balcon mare, fara amenajari, toate actele la zi, vedere spate. **51.000 €;** ☎0733.300.779/ 0722.300.698 liderimobiliare@gmail.com

376. **Brancoveanu,** Turnu Magurele dec., et. 1/4, 45 mp, 2018, Ap 2 camcu finisaje Premium, et 2/4, bloc nou finalizat, ansamblu rezidential de Lux, amplasat foarte bine in apropierea mijloacelor de transport in comun. Se accepta si plata prin credit. Direct Dezv **50.500 €;** ☎0732.581.538 andrei.smartrezidential@gmail.com

377. **Brancoveanu,** Turnu Magurele dec., et. 2/4, 52 mp, 2018, direct dezvoltator, preturi incepand de la 48.000 euro, 1, 2 si 3 camere, suprafete incepand de la 42 mp, 1.150 euro/mp, finisaje premium, bloc cu lift, se accepta credit avans 15%. **48.000 €;** ☎0771.685.900

378. **Brancoveanu,** Turnu Magurele, comision 0% dec., et. 4/4, 50 mp, 2017, loc parcare, 2 camere dec.e, bucatarie inchisa, 50 mp, gresie, faianta, parchet, termopane, usa metalica, balcon, etaj 4/4, acte gata, mutare imediat, parcare gratis, plata cash, **39.999 €;** ☎0762.861.186 smartrezidential@yahoo.com

379. **Brancoveanu,** Turnu Magurele, ideal credit semidec., et. 1/10, 39 mp, confort 2 ej 1/10 curat liber instalatii sanitare si electrice noi renovat g f p t um balcon inchis contor gaze separat ideal credit. **39.900 €;** ☎0720.039.035/ 0761.609.243 columbia.imobiliara@yahoo.com

380. **Brancoveanu,** Turnul Magurele, dec. dec., et. 1/4, 42 mp, 2018, Vand apartament doua camere complet finisat (gresie, faianta, parchet, usi de interior, obiecte sanitare montate in baie, totul lux import Spania, Italia, Austria) si geamuri de tip Tripan. Comision 0, **48.000 €;** ☎0786.207.692 costin.smartrezidential@gmail.com

381. **Brancoveanu-** finisaje lux, comision 0, dec., et. 1/4, 50 mp, 2018, apartament compus din 2 camere si balcon, cu bucatarie inchisa, in suprafata totala de 50 mp. Finisaje lux (import Spania, Italia, Austria, Grecia), complet finisat si bransat la utilitatile orasului. **55.900 €;** ☎0786.207.692 smartrezidential@yahoo.com

382. **Bucur** Obor, dec., et. 9/10, 52 mp, 1970, cf. 1, curat, contorizat, gresie, faianta, parchet, termopan, usa metalica, bloc reabilitat, balcon inchis, toate actele, accept credit, **59.000 €;** ☎0764.038.667

383. **Bucur** Obor, Colentina, dec., et. 8/10, 53 mp, chiar la Rose Garden, renovat complet, gresie, faianta, parchet, termopane, usa metalica, bucatarie mobilata, toate actele, risc seismic 2 **53.000 €;** ☎0728.777.132 office@ramax.ro

384. **Bucur** Obor, vedere pe Soseaua Colentina dec., et. 10/10, 68 mp, 1977, apartamentul se afla in blocul cu magazinul Bucur Obor, blocul a fost reabilitat termic in anul 2017, are vedere spre soseaua Colentina, se vinde mobilat complet si utilat. **78.000 €;** ☎+40721375753 antofie.diana@gmail.com

385. **Bucuresti** -Bd.Ferdinand dec., et. 6/8, 49 mp, 1940, gresie , faianta, termopan, usa metalica , parchet lemn , vedere bulevard, **47.500 €;** ☎0723.224.223/ 0749.239.555 nissa200510@gmail.com

386. **Bucurestii** Noi, dec., et. 4/4, 46 mp, 2011, 2 camere Bucuresti Noi 3/3 Parc Bazilescu, confort I, in bloc mixt, CE clasa B, dec., constructie finalizata, 55mp, constr. 2011, supr. utila: 46 mp, semimutilat, semimobilat, apropiere metrou. **49.900 €;** ☎0728.622.425 radu.toma@house-providers.ro

387. **Bucurestii** Noi, semidec., et. 1/3, 63 mp, 2009, apartament 2 camere usor modificat am obtinut 3 camere, un living spatios si doua dormitoare, se vinde mobilat sau nemobilat, **79.600 €;** ☎0748.266.778 danezu1923@icloud.com

388. **Bucurestii** Noi, dec., et. parter/2, 60 mp, 2014, particular vand ap 2 camere Bucuresti Noi, parter inalt, suprafata 60 mp, dec., bucatarie inchisa, balcon, dressing mare, living mare, superb, este semifinisat exact ca in poza. Bloc din 2014. **70.000 €;** ☎0734.041.524

389. **Bucurestii** Noi, Damaroaia cu loc de parcare, semidec., et. 3/3, 50 mp, 2010, agentia noastra va prezinta spre vanzare un apartament cochet cu 2 cam situat in zona Bucuresti Noi, Damaroaia, intr-un imobil din 2010. Suprafata construita 60 mp, suprafata utila 40 mp, 50 mp cu balcon. **59.000 €;** ☎0724.562.030 costin@areanorthestate.ro

390. **Bucurestii** Noi, Jiului, semidec., et. 2/3, 50 mp, vand 2 camere, etaj 2, constructie 2017, finisaje superioare, gresie, faianta, parchet termopan, usa metalica, centrala proprie, toate actele in vederea vanzarii, urgent. **60.000 €;** ☎0723.161.633 fantdr00@gmail.com

391. **Bucurestii** Noi, Masca, semidec., et. 4/4, 49 mp, 1970, Tentant va ofera un apartament situat intr-un bloc de 4 etaje, construit in anii 60 si realitat termic acum cativa ani. Este la etajul 4/4, semidec., renovat recent cu vedere spre case. Liber. **54.500 €;** ☎0728.330.207 laurentiu.brezeanu@yahoo.com

392. **Bucurestii** Noi, parcul Bazilescu, dec., et. 1/4, 67 mp, 2018, constructie noua S+P+4+M. Zona bulevardul Bucurestii Noi. Str. bulevardul Bucurestii Noi, sector 1. Propietar. Apartamente 2 cam 67 mpc. Apartamente 3 cam 94 mpc. Locuri de parcare subterana. **85.000 €;** ☎0755.264.969 Sotir.cristian@yahoo.ro

393. **Budapesta,** Tineretului, bloc nou, dec., et. 10/10, 53 mp, 2016, apt 2 cam., zona Budapesta, Tineretului, Bloc nou, 51 mp 8, 561 euro discount 10. 066 euro, pret final 75. 495 eur. Apartament open space cu 2 camere situat intr-un imobil construit in anul 2016, **75.495 €;** ☎0723.714.233 petra.srl@gmail.com

394. **Buftea,** dec., et. 4/4, 42 mp, 1979, Mediapro, balcon renovat integral, centrala termica de apartament, accept schimb sector 2 Bucuresti, ofer diferenta, **31.000 €;** ☎0756.923.564 ocaziebuna@gmail.com

395. **Bulevardul** Alexandru Obregia, Straduintei semidec., et. 4/10, 48 mp, 1969, stradal, liber, gresie, faianta, parchet, termopane, recent renovat, la 5 minute de metrou piata Sudului, intre Mall Grand Arena, mall Sun Plaza, Lidl, Selgros, Auchan, Jumbo, autobuze 313, 312, 73, 102, 232. **55.000 €;** ☎0768.644.971 elkonareal@yahoo.com

396. **Bulevardul** Basarabia nr. 28, dec., et. 5/11, 54 mp, 1963, ap. 2 cam., parchet, gresie, faianta, termopan, usi interioare stejar auriu, balcon izolat interior + gresie, baia renovata complet, instalatia de apa schimbata, reabilitat, cadastru, certificat energetic, 5 min. metrou Muncii, **63.000 €;** ☎0745.573.235

397. **Bulevardul** Brancoveanu dec., et. 1/5, 54 mp, 2018, Apartament complet dec. situat intr-o zona linistita in spate la mall Grand Arena. Se vinde complet finisata si racordata la toate utilitatile. Se vinde doar cash. **47.000 €;** ☎0737.000.035/ 0766.299.220 laurentiu.radu@zonadesud.ro

398. **Calarasi,** Unirii, dec., et. 4/4, 120 mp, proprietar Calea Calarasi, mansarda, renovat integral, g, f, parchet, termopane, mobilat partial, terasa superba de 70 mp, ideal investitie, locuinta, posibil inchiriere regim hotelier, 30 mp teren, **49.000 €;** ☎0727.777.951

399. **Calarasilor,** Agricultori, dec., et. 3/6, 69 mp, 2018, Ideal Residence, ideal for your family. Intr-o noua dezvoltare de clasa premium, cu expunere spre sud. Termenul de finalizare noiembrie 2018. Comision 0. Discount pentru plata integrala, **112.990 €;** ☎0786.428.222/ 0784.259.742 cristi.kvb86@gmail.com

400. **Calea** 13 Septembrie dec., et. 1/8, 68 mp, 2000, Vand apartament 2 camere, etaj 1/8, dec., 2 balcoane, mobilat pe comanda, foarte bine intretinut, 2 locuri de parcare. **99.000 €;** ☎0740.017.882 cezar.verziu@activpromotion.ro

401. **Calea** Calarasi, 5 min. Unirii, strada Traian 77-79 semidec., et. 6/8, 56 mp, 1970, vand ap. strada Traian 77- 79. Super finisat. Utilat si semimobilat. Un apartament calduros. Primitor. Aproape de Unirii 10 min. pe jos. Centrul istoric **74.900 €;** ☎0724.368.830/ 0724.368.830 florykxxx@yahoo.com

402. **Calea** Calarasilor semidec., et. 6/8, 60 mp, stradal pe Trajan, cf. 1, 60 mp, 6/8, bloc construit 1976, vedere stradala, imbunatatiri: gresie, faianta, parchet, termopan, ac, balcon inchis, liber, ocazie, **75.000 €;** ☎0730.433.375 imobilandreea10@gmail.com

403. **Calea** Calarasilor, Hyperion, dec., et. 1/7, 55 mp, 1998, 2 camere dec.e, bloc monolit, stradal, vedere fata, acces terasa, liber. **108.000 €;** ☎0747.777.767/ 021.323.00.10 office@centralimobiliare.ro

404. **Calea** Calarasilor, Matei Basarab, semidec., et. 5/5, 71 mp, apartament de vanzare, 71 mp, zona centrala, ideal ca investitie, etaj 5 din 5, centrala termica, contorizare individuala, Loc de parcare. Unic proprietar. Acte la zi, cadastru si intabulare. **33.000 €;** ☎0751.186.986

405. **Calea** Calarasilor, metrou Piata Muncii semidec., et. 2/7, 49 mp, 1940, vav peco Mol,la 2 minute de statia de metrou, etajul 2/7, vedere pe spate, curat, parchet din lemn masiv, termopan, centrala termica proprie, se vinde mobilat si utilat, ideal investitie, liber, neg., **43.500 €;** ☎0752.552.709 marinel.gulin@gmail.com

406. **Calea** Giulesti, Lacul Morii, semidec., et. 7/7, 70 mp, 2015, Calea Giulesti, Lacul Morii Residence, bloc nou 2015, 2 camere spatioase, doua balcoane, boxa inclusa in pret, finisaje de calitate, centrala termica proprie, zona linistita, comision 0, etaj 7/7. **54.000 €;** ☎0741.231.834 karina@nextdoor.ro

407. **Calea** Giulesti, Lacul Morii, semidec., et. 7/7, 69 mp, 2015, Calea Giulesti, Lacul Morii Residence, bloc nou 2015, 2 camere spatioase, finisaje de calitate, centrala termica proprie si contorizare individuala, camara, balcon, zona linistita, comision 0, et. 7/7 **52.000 €;** ☎0725.579.406 diana@nextdoor.ro

408. **Calea** Grivitei, Ion Mihalache, Benzinaria Mol semidec., et. 7/12, 50 mp, 1970, Apartament situat la etajul 7 din 12, semidec., balcon inchis, ferestre pvc noi, liber, renovat recent, stradal, vis a vi de Benzinaria Mol intersectie cu B-dul Ion Mihalache, Metrou 1 Mai. **59.000 €;** ☎0731.461.711 staicu.aurelian@yahoo.ro

409. **Calea** Mosilor, stradal, intre Eminescu si Obor, semidec., et. 2/8, 58 mp, 1980, Metrou Obor 3 min. intrare si vedere stradale, imbunatatiri, gresie, faianta, parchet, termopan, usa metalica, aer conditionat, bloc civilizat, ideal pentru investitie, birou firma, cabinet, sau locuit, **68.500 €;** ☎0721.688.08.67/ 0722.614.867/ 0722.614.867

410. **Calea** Rahovei, Pucheni, 73A dec., et. 1/10, 61 mp, 2019, Cand apartament decomadat, 2 camere, 61 mp utili, disponibil la etaj intermediar, 1-2, in bloc nou, finisat la cheie, cu centrala proprie. Dispune de bucatarie inchisa si balcon, **53.900 €;** ☎0762.036.921 ramona.citu@gmail.com

411. **Calea** Rahovei, stradal 10 min P-ta Unirii, dec., et. 8, 57 mp, 1982, particular spatios, confort 1, bloc reabilitat, zona civilizata, RATB in fata blocului, renovat, stradal, vedere mixta, multiple imbunatatiri, mobilat si utilat, negociabil, disponibil imediat. Se accepta credit **59.900 €;** ☎0721.854.426 doina_neagu@yahoo.com

412. **Calea** Victoriei intersectie strada Amzei, semidec., et. 3/8, 53 mp, piata Amzei, 10 minute metrou Romana, stradal, vedere spate, semidec., complet mobilat si utilat, liber, toate actele, **75.000 €;** ☎0728.777.132 office@ramax.ro

413. **Calea** Vitan, Auchan stradal confort 1 dec., 58 mp, etajul 7/10, bloc 1980 reabilitat, amenajat modern cu toate imbunatatirile, instalatii noi, partial mobilat, curat, acte la zi, zona linistita, la 10-12 min. de metrou, **73.000 €;** ☎0728.879.796/ 0728.879.796

414. **Camil** Ressu dec., et. 1/4, 53 mp, 1982, Aleea Fizicienilor, Lukoil, 5 minute metrou, 2 balcoane, geam baie, gresie, faianta, parchet, termopane, usa metalica, bucatarie mobilata si utilata, toate actele, **70.000 €;** ☎0732.135.467 ramax2016@yahoo.com

415. **Camil** Ressu, chiar la intrare pe Al Fizicienilor, dec., et. 1/4, 53 mp, 1982, Lukoil, 5 minute metrou, 2 balcoane, geam baie, gresie, faianta, parchet, termopane, usa metalica, bucatarie mobilata si utilata, toate actele, **70.000 €;** ☎0728.777.132 office@ramax.ro

416. **Camil** Ressu, chiar la intrare pe Fizicienilor, et. 10/10, 51 mp, 5 minute metrou Nicolae Grigorescu, bloc reabilitat, gresie, faianta, parchet, termopane, usa metalica, aer conditionat, teraса refacute cu garantie, geam baie. **54.000 €;** ☎0728.777.132 office@ramax.ro

417. **Camil** Ressu, chiar pe Lotrioara, intrare parc IOR, semidec., et. 9/10, 53 mp, 5 minute metrou, bloc reabilitat, termopane, parchet, toate actele, **57.000 €;** ☎0728.777.132 office@ramax.ro

418. **Camil** Ressu, Ilioara, semidec., et. 6/7, 92 mp, 2009, metrou Nicolae Grigorescu, semidec., bloc 2009, etaj 6/7, 92 mp din care 55 mp apartamentul si 37 mp terasa. Se poate vinde mobilat si cu un loc de parcare subteran inclus. Agentie. **79.900 €;** ☎0737.989.373 providerrealestate@gmail.com

419. **Camil Ressu, in spatele IOR ParkLake, et. 5/10, ap. 2 camere, bloc caramida, renovat complet, 67.000 €;** ☎0720.662.901

420. **Camil** Ressu, metrou N. Grigorescu, et. 3/6, 53 mp, 2018, totul calitativ, predare cheie, **75.000 €;** ☎0768.756.617

421. **Camil** Ressu, metrou Nicolae Grigorescu, semidec., et. 4/7, 52 mp, 2009, cu finisaje de calitate: gresie, ct, t, ac, dressing, um, fara balcon. Se accepta doar cash. Agentie, **57.000 €;** ☎0737.989.373 providerrealestate@gmail.com

422. **Camil** Ressu-Ilioara semidec., et. 1/7, 55 mp, 2009, statia de metrou Nicolae Grigorescu (2 min),2 camere, semidec., bloc 2009, 55 mp ,etaj 1 ,cu balcon, termopan, centrala proprie, ac, um, gresie si faianta; **59.000 €;** ☎0737.989.373 providerrealestate@gmail.com

423. **Campia** Libertatii, dec., et. parter/10, 52 mp, 1980, la circa financiara, bloc tip PM, parter inalt, stradal, vedere spate, gresie, faianta, termopane, 10 minute metrou Muncii, liber, toate actele, **66.000 €;** ☎0732.135.471

424. **Campia** Libertatii, semidec., et. 7/10, 52 mp, Parcul IOR 3 minute, gresie, faianta, parchet, termopane, usa metalica, bloc reabilitat, geam baie, scara renovata, aer conditionat, toate actele, **61.000 €;** ☎0732.135.467

425. **Campia** Libertatii, ocazie la cateva minute de Parcul Alexandru Ioan Cuza, confort 1 semidec., 55mp, etajul 2/10, bloc reabilitat din acaramida, fara imbunatatiri, acte la zi, liber, se accepta si credit, merita vazut. **55.000 €;** ☎0728.879.796/ 0728.879.796

426. **Cantemir - Marasesti semidec., et. parter/8, 45 mp, 1964, proprietar, apartament 2 camere, fara balcon, imbunatatiri. Pret negociabil, 63.000 €;** ☎0752.166.413

427. **Cantemir - Tineretului, ultracentral, dec., et. parter/7, 42 mp, 1964, bloc anvelopat, amenajat pentru birou, pretabil orice afacere mica, 63.900 €;** ☎0744.252.157

428. **Cantemir** Tineretului Sincai Marasesti Unirii semidec., et. 2/8, 54 mp, 1965, 2/8, bloc 1965 reabilitat termic, balcon inchis, vedere spate, liber, toate actele ok, bloc fara risc seismic sau urgente, accepta credit; **68.500 €;** ☎0735.883.452 daniel.enache@centralimobiliare.ro

429. **Cantemir,** Tineretului, Sincai, Marasesti, Unirii dec., et. 2/7, 50 mp, 1965, 2/7, dec. bloc fara risc seismic sau urgente, reabilitat termic, stradal, vedere spate, liber, multiple imbunatatiri, accepta si credit, **68.000 €;** ☎0735.883.452 daniel.enache@centralimobiliare.ro

430. **Cantemir,** Tineretului, Sincai, Marasesti, Unirii, semidec., et. 8/9, 50 mp, 1965, 8/9 (acopera integral), bloc reabilitat termic, vedere spatezona de case/ vile), recent renovat, liber, cadastru, ideal investitie (inchiriere ulterioara), incadrat la risc 3 **64.000 €;** ☎0735.883.452 daniel.enache@centralimobiliare.ro

431. **Cantermir,** Unirii, 2 camere, semidec., et. 8/9, 48 mp, 1965, bulevardul Cantemir, stradal, 5 minute de mers pe jos Piata Unirii, imbunatatiri; g, f, p, t, usa m, acte la zi, liber, ideal investitie, **63.900 €;** ☎0761.393.936/ 0755.335.562

432. **Carol** parc, dec., et. 7/9, 58 mp, 2017, 5 min de Unirii, Complex Carol City Parc. 50 m de Parcul Carol. 2 camere, etaj 7. Terasa, loc parcare subteran chiar langa lift. Mobilat lux. Nelocuit. AC 2 unitati. Jaluzele exterioare. Mobila Franke. **600 €;** ☎0721.080.924 777dotbuy@gmail.com

433. **Carrefour** Grand Arena, 2 camere, dec., et. parter/3, 48 mp, 2018, finisajele respecta cele mai inalte standarde, iar ca dotari incluse avem: obiecte sanitare in baie; centrala termica de apartament, 24 kw si calorifere; tamplarie pvc, gresie, faianta, parchet, usi lemn, **47.000 €;** ☎0732.585.966/ 0733.373.483 roxana.lupea@sudrezidential.ro

434. **Cartierul** Latin, dec., et. 2/7, 86 mp, 2011, proprietar vand .ap 2 camere etaj 2\7 dec.. Ap se vinde mobilat, utilat, Mobexpert, asa cum este in poze, boxa la subsol 8 m, **74.000 €;** ☎0732.792.727 ciobanu.lucian04@yahoo.com

435. **Cartierul** Latin, reducere la plata cash, dec., et. 4/6, 117 mp, 2015, particular, suprafata imensa, amenajat complet, g, f, p, t, ct. Bloc nou. Reducere 8.000 euro la plata cash. Platiti numai 60.000 euro in loc de 68.000 euro. Totul nou. La gata. Doar va mutati. **59.999 €;** ☎0766.971.671

436. **Cartierul** Latin. dec., et. 7/7, 80 mp, 2010, Bloc nou finalizat, finisaje de lux. Centrala termica, termopan, usa metalica, instalatii termice, electrice si sanitare noi, aer conditionat, izolatie termica. Loc de parcare subteran disponibil. **55.000 €;** ☎0751.186.986

437. **Central** Park, Stefan cel Mare, Barbu Vacarescu dec., et. 8/11, 68 mp, 2008, Mobilat ultramodern, lux, utilat complet, la cheie, 2 aparate de aer conditionat, masina de spalat, frigider, cuptor, plita, dressing incapator, 2 balcoane, loc de parcare in subteran inclus in pret. **147.000 €;** ☎0728.736.846

438. **Chiajna** dec., et. 2/3, 60 mp, 2014, vanzare apartament 2 camere Militari Chiajna STR Orhideelor cf 1 s/ et 2/3 bloc din caramida constructie 2014, balcon inchis, ct prpoie aproape transport si centrele comerciale, acces din strada asfal, **39.000 €;** ☎0729.158.583 nicu_imo@yahoo.com

439. **Chiajna** langa Penny Market, direct dezvoltator dec., et. 3/3, 50 mp, 2017, garsoniera 30 mp, spatiu depozitare in bloc nou din caramida, bloc cu 10 apartamente, la 2 min. de statia lui 178, la parterul blocului va fi spatiu comercial, finisaje la alegere, **30.000 €;** ☎0766.679.980

440. **Chiajna,** 2 camere, langa Militari Residence, dec., et. 5/6, 48 mp, 2018, suprafata 48 mp, bloc nou constructie 2018, centrala propie, balcon, instalatii electrice, sanitare noi, izolatie termica, termopan, usa metalica, interfon, lift, structura beton, caramida. **40.500 €;** ☎0720.822.960 contact@rezidentialorhideelor2.ro

441. **Chiajna,** apartament 2 camere, finalizat, dec., et. 2/6, 51 mp, 2018, suprafata 51 mp, bloc nou constructie 2018, centrala propie, balcon, instalatii electrice, sanitare noi, izolatie termica, termopan, usa metalica, interfon, lift, structura beton, caramida, finisat. **43.500 €;** ☎0720.822.960 contact@rezidentialorhideelor2.ro

442. **Chiajna,** apartament 2 camere, tva inclus in pret dec., et. 2/6, 50 mp, 2018, suprafata 50 mp, bloc nou constructie 2018, centrala propie, balcon, instalatii electrice, sanitare noi, izolatie termica, termopan, usa metalica, interfon, lift, structura beton, caramida, finisat. **42.500 €;** ☎0720.822.960 contact@rezidentialorhideelor2.ro

443. **Chiajna,** direct dezvoltator, comision 0, dec., 43 mp, 2018, Viilor Residence complex de blocuri cu P+2+M , finisaje la alegere, Ratb in apropiere. **33.500 €;** ☎0766.679.980

444. **Chiajna,** Militari, dec., et. 1/3, 47 mp, 2018, apart 2 cam., p+2+m, zona rezid., centrala, acces Auchan, Metro, Carrefour, gradinite, scoli, comision zero, direct dezvoltator, finalizare 30 octombrie 2018, negociabil, se asigura parcare **37.000 €;** ☎0737.496.292

445. **Chitila,** Buftea, soseaua Banatului semidec., et. parter/4, 36 mp, 1975, vand apartament 2 camere, imediat dupa podul comunei Chitila, pe soseaua Banatului, mobilat si utilat complet, centrala termica proprie, anvelopat, acte ok **18.000 €;** ☎0753.014.509

446. **Cimitirul** Armenesc, dec., et. 2/10, 57 mp, 1980, Proprietar. Vand apartament 2 cameresemidec., 57 mp, an constructie 1980, toate inbunatatirile (gresie, faianta, termopane, usa metalica, aer conditionat), geam la baie, etaj 2/10 **64.000 €;** ☎0720.275.212

447. **Cismigiu,** semidec., et. 4/7, 43 mp, 1960, Vasile Parvan strada, pod Hasdeu, apartament semidec., 43 mp, situat la etajul 4 al unui bloc cu 7 etaje. Blocul nu are risc seismic. Apartamentul este liber si necesita renovare **52.000 €;** ☎0725.500.700/ 0725.500.700 generalservice2000@gmail.com

448. **Cismigiu,** Brezoianu, semidec., et. 1/8, 50 mp, 1938, 1/7, bloc 1936, stare foarte buna, balcon, zugravit recent, acte, liber, urgent, **51.500 €;** ☎0722.519.460 despina.enache@yahoo.com

449. **Cismigiu,** Calea Victoriei, Sala Palatului, semidec., et. 6/8, 58 mp, 1961, imobil fara risc, in apropiere de Calea Victoriei, Parcul Cismigiu si metrou Universitate; apartamentul este bine compartimentat, luminos si are spatii pentru depozitare generoase (camara, dressing); **79.990 €;** ☎0728.973.745 marius.cojocariu@hb.ro

450. **Cismigiu,** Sala Palatului dec., et. 2/8, 50 mp, 1965, Cismigiu Sala Palatului, 2 camere confort 1, dec., la et. 2/8, cu vedere la Cismigiu, ap se vinde mobilat, utilat complet, dispune de renovari, gresie, faianta, parchet, termopan, aer conditionat, **82.000 €;** ☎0722.542.692 pavimobiliare@yahoo.com

451. **Cismigiu,** Sala Palatului, Brezoianu semidec., et. 2/8, 53 mp, 1950, 2/8, vedere superba parc, bloc fara risc seismic sau urgenta consolidat dupa '77, eliberabil rapid, fara legea 112, **78.000 €;** ☎0735.883.452 daniel.enache@centralimobiliare.ro

452. **CityLights Pipera - Voluntari dec., et. 6/8, 55 mp, 2009, proprietar (0% comision) vand apartament 2 camere in CityLights Pipera - Voluntari, constructie 2009, 52.17 mp util, balcon 3.26 mp, loc parcare subteran. Pretul de vanzare este de 62.000 euro; 62.000 €;** ☎0730.657.524 office@grupo-fdp.com

453. **Colentina** semidec., et. 3/4, 59 mp, 2017, intersectie Sos. Fundeni - Str. Sportului, langa parcul Motodrom, str. Lacul Amara cartier super civilizat, vecini buni, imobil nou locuit 90%, P+3 et.+Pod, caramida Porotherm, structura beton, finisat la cheie, comision 0 si rate la dezvoltator, **57.500 €;** ☎0722.614.867/ 0723.947.833

454. **Colentina,** dec., et. parter/10, lac, Mc Donalds ,adiacent, cf. 2 dec., parter, intrun bloc civilizat, aproape scoala si gradinita, piata, parc, mijloace de transport, 10 minute de metrou obor, cadastru, intabulare, negociabil **39.000 €;** ☎0761.749.316/ 0722.824.757

455. **Colentina,** semidec., et. 8/10, 52 mp, 1968, Sectia 7, str. Masina de Paine, liber, bloc anvelopat 2017, acte la zi, 7 min. metrou Obor **53.500 €;** ☎0727.884.946/ 0745.087.966 office_treibrazi@yahoo.com

456. **Colentina,** Baicului, dec., et. parter/6, 61 mp, 2008, apartament 2 camere, parter inalt/P+6, imob

Imobiliare vânzări 2 CAMERE

522. **Dimitrie** Leonida 10 min, apartament cu 2 cam, dec., et. 1/3, 54 mp, 2018, 54 mp, direct dezv, ap 2 cam, dec., poziţional la 10 min de metrou Dimitrie Leonida, constructie beton umplutura caramida, izolat cu polistiren de 10 cm. Se accepta si credit. Pret negociabil la plata cash. **53.000 €;** ☎0737.500.384 zina.epure@zonadesud.ro

523. **Dimitrie** Leonida metrou dec., et. 3/4, 51 mp, 2018, apartament ieftin, etaj 3, lMGB. **48.900 €;** ☎0721.165.251/ 0721.827.390 anca@sudrezidential.ro

524. **Dimitrie** Leonida, dec., et. 1/4, 51 mp, 2016, apartament 2 cam. dec., etj. 1 situat la o distanta de 5 min fata de metrou Dimitrie Leonida. Acesta dispune de toate utilitatile orasului, racordat individual.disponibil imediat. Doar plata cash. **46.900 €;** ☎0730.888.286

525. **Dimitrie** Leonida, dec., et. 1/3, 54 mp, 2018, apartament 2 camere dec., bloc nou, finisaje incluse. Toate utilitatiile (apa, gaz, curent, canalizare) contorizate individual. Centrala termica, calorifere. Comision 0. Direct dezvoltator. **51.500 €;** ☎0722.204.951 bogdan.tomegea@zonadesud.ro

526. **Doamna** Ghica sosea, langa statii RATB, semidec., et. 2/8, 59 mp, 1977, zona magazine, apart situat intr-unul din blocurile OD cu o singura scara la et 2, vedere la sosea in zona verde, cu magazine alimentare, banci, farmacii in dreapta , langa statiile RATB de la D-na Ghica, liber, **69.700 €;** ☎0722.123.041/ 0743.334.653 rInnavconstruct@yahoo.com

527. **Doamna** Ghica, semidec., et. 3/4, 66 mp, 1987, 2 camere confort 1 sporit, 1987, etaj 3, 66 mp, 2 balcoane, renovat, gresie, faianta, parchet, termopane, AC, baie cu geam, loc de parcare, bucatarie mobilata, scara curata, zona verde, cadastru, intabulare. **66.400 €;** ☎0770.236.072/ 0749.131.838

528. **Doamna** Ghica, semidec., et. 1/3, 2018, dezvoltator, 0 comision, Doamna Ghica, Parc Plumbuita, mutare rapida. Avans solicitat 5%. Se accepta credit prima casa. **68.000 €;** ☎0724.808.488/ 0725.597.221 george.t@star-construct.ro

529. **Doamna** Ghica, Baicului, semidec., et. 3/4, 56 mp, 1987, apartament 2 camere, 2 balcoane (10 mp), Str. Popa Nicolae. Se vinde mobilat + tv , masina de spalat, aragaz, **73.000 €;** ☎0721.253.663 giani.serban@ymail.com

530. **Doamna** Ghica, Colentina, Parc Plumbuita, dec., et. 1/4, 58 mp, 2018, apartament 2 camere, dec., bloc nou, Doamna Ghica, Colentina; **69.000 €;** ☎0743.557.577 dragos@cityland.ro

531. **Doamna** Ghica, Cremenita, semidec., et. parter/4, 38 mp, 2017, apartament cochet, nou construit, curte in proprietate, disponibil imediat, zona linistita,imobil dublu izolat, tip vila, la cca. 6 min. de mijloacele de transport in comun, piata, Parcul Plumbuita. **62.000 €;** ☎0730.166.666 cremenita5@gmail.com

532. **Doamna** Ghica, Cremenita, semidec., et. 4/4, 2017, apartament la cheie, disponibil imediat, finisat, centrala termica proprie, situat la mansarda unui imobil mixt, dublu izolat, dotat cu curte amenajata cu parcari la cca. 5 min. de transport in comun. **48.000 €;** ☎0730.166.666 cremenita5@gmail.com

533. **Doamna** Ghica, Cremenita, dec., et. 1/4, 54 mp, 2018, apartament la cheie, spatios, cu dressing situat intr-un imobil mixt, nou construit dotat cu lift, curte amenajata cu parcari, la cca.2 min. de statia Cremenita, Piata Colentina, Parcul Plumbuita. **73.200 €;** ☎0730.166.666 cremenita5@gmail.com

534. **Doamna** Ghica, Cremenita, semidec., et. parter/4, 46 mp, 2018, apartament modern, finisaje de calitate superioara, imobil nou, dubla izolatie, imobil mixt dotat cu curte amenajata cu parcari, la 2 min. De mijloacele de transport in comun. **59.800 €;** ☎0730.166.666 cremenita5@gmail.com

535. **Doamna** Ghica, finalizat, parcare inclusa, dec., et. 1/3, 58 mp, 2018, Prima Casa, Star Rezidential Doamna Ghica este un imobil rezidential nou, situat in sector 2. Amplasarea ideala a acestuia permite accesul facil proprietarilor catre mijloacele de transport in comun; **68.000 €;** ☎0799.929.025/ 0725.597.221 aura.c@star-construct.ro

536. **Doamna** Ghica, stradal ideal spatiu comercial, dec., et. parter/10, 55 mp, 1975, apartament 2 camere dec. situat la parter cu intrare separata din strada, ideal spatiu comercial, cu toate aprobarile pentru spatiu comercial, cadastru si intabulare, accept credit. **63.000 €;** ☎0725.588.155/ 0731.169.114 sedmagimobiliare@gmail.com

537. **Doamna** Ghica-Cremenita, et. 4/4, 2017, apartament 40 mp, disponibil imediat, finisaje de calitate superioara, imobil nou, curte comuna amenajata cu parcari, la cca.5 min. de mijloacele de transport in comun, piata, parc, **48.000 €;** ☎0730.166.666 cremenita5@gmail.com

538. **Domenii,** dec., 55 mp, 2013, etaj 3, imbunatatiri, balcon 8 m, liber, disc., **85.000 €;** ☎0724.053.351

539. **Dorobanti** dec., et. 2/2, 46 mp, 1950, apartamentul se afla intr-un imobil tip vila, la etajul 2, in apropiere de Piata Romana si ASE in vila sunt in total 3 apartamente, ocupand fiecare un nivel, suprafata utila este de 46 mp, cu boxa, **55.000 €;** ☎0758.022.582 corina.cocos@h-b.ro

540. **Dorobanti** dec., et. 7/10, 71 mp, 1970, langa bl Perla, cf. I, liber, vedere spate, neincadrat seismic, pozitie si compartimentare deosebita, stradal, **89.000 €;** ☎021.253.01.13/ 0745.087.966 office_treibrazi@yahoo.com

541. **Dorobanti - Floreasca, semidec., et. parter/4, 49 mp, 1965, proprietar, 2 cam., vedere parc, renovat, bloc reabilitat, linistit, 500 m de piata Dorobanti, 10 min. metrou, 90.000 €;** ☎0724.275.779

542. **Dorobanti,** dec., et. 3/4, 60 mp, 1987, Beller, zona exclusivista, apartament dec., confort 1, etaj 3, toate imbunatatirile, spatios, bucatarie mare, balcon, acte. ☎0784.883.137

543. **Dorobanti,** dec., et. 2/2, 46 mp, 1955, Direct proprietar, 2 camere in vila, situat pe str. Ioan Bogdan, etaj 2/2, fara bulina, neincadrata in risc seismic, facuta propietate acum 20 de ani, nu a fost revendicata niciodata **55.000 €;** ☎0765.420.789/ 0760.046.566

544. **Dorobanti,** semidec., et. 7/8, 70 mp, 1975, langa Perla, ap 2 cam superbe, etaj 7/8, bloc stradal, reabilitat, vedere in spate, liniste, liber, fara imb, are cateva avantaje, locatia, bloc civilizat, vedere, livingul si balconul f generoase. **79.000 €;** ☎0752.036.997/ 0765.400.929

545. **Dorobanti,** 3-4 minute de metrou dec., et. 1/2, 58 mp, 1963, 1963 constructie vila, dec. 58mp, etaj 1/2, renovat recent total, instalatii sanitare, electrice si usi noi, gresie, faianta, parchet, termopane, usa metalica, centrala termica, aer conditionat, zona verde. **110.000 €;** ☎0731.144.153/ 021.231.23.18

546. **Dorobanti,** Beller dec., et. 3/4, 56 mp, 1986, Dorobanti, Parcul Beller, 2 camere, dec., et 3/4, constructie 1986, bloc reabilitat, toate imbunatatirile, cadastru intabulare, liber, **119.990 €;** ☎0749.199.194 viorica@confortcasaimobiliare.ro

547. **Dorobanti,** Beller, dec., et. 3/4, 65 mp, 1984, apartament 2 camere, etaj 3/P+4E, 65 mp utili totali, 1 baie, 2 balcoane. Se poate vinde mobilat sau nemobilat. Dispune de finisaje de exceptie, aer conditionat, termoficare, apropiere parc **129.900 €;** ☎0724.299.311 mariuseurobest@gmail.com

548. **Dorobanti,** Capitale, apartament semidec., et. 2/2, 54 mp, 1939, **110.000 €;** ☎0799.029.263 raluca.timofti@catoma.ro

549. **Dorobanti,** Capitale, oportunitate 2 camere mobilat si utilat semidec., et. parter/2, 36 mp, 1938, **98.900 €;** ☎0735.551.422 florin.toma@catoma.ro

550. **Dorobanti,** Perla, semidec., et. 10/12, 1963, apartament semidec., renovat, balcon mare, vedere fata, ac, bloc reabilitat termic, 2 lifturi, metrou Stefan cel Mare 5 minute, fara risc sau urgenta, **68.500 €;** ☎0731.144.156

551. **Doua** camere bloc nou, finalizat direct dezvoltator dec., et. parter/4, 55 mp, 2018, dec., predare la cheie, gresie, faianta, parchet, termopan, usa metalica, centrala termica, finalizat, mutare rapida, parter din 4, stradal, comision 0. Pentru detalii, Georgiana. **60.600 €;** ☎0726.904.451 georgiana.l@star-construct.ro

552. **Doua** camere diverse zone dec., et. 3/10, 60 mp, 2017, dezvoltator, comision 0, TVA inclus, finisaje la alegerea clientului incluse in pret, diversitate (zona, nr camere, etaje). M. Cristina **60.000 €;** ☎0725.985.760 cristina.matei@metropolitanresidence.ro

553. **Doua** camere mutare rapida, dec., et. 1/2, 53 mp, 2017, 900 m de M 1 Decembrie, localizarea ansamblului ofera conexiuni foarte bune cu centrul orasului, iar in zona regasim majoritatea punctelor de interes:institutii de invatamant, unitati spitalicesti, locuri de joaca, finalizat, **57.900 €;** ☎0722.468.349 daniel.iancu@zonadesud.ro

554. **Doua** camere, 51 mp, zona linistita dec., et. 3/5, 51 mp, 2018, Apartament 2 cam suprafata utila de 51,26 mp, constructie beton, caramida, lift, finisaje la alegere, 800 M pana la RATB, finalizare 2018. **43.600 €;** ☎0737.500.384 zina.epure@zonadesud.ro

555. **Dr.** Taberei, bloc special E, Afi Palace Cotroceni dec., et. 5/9, 80 mp, 1970, Orizont, Favorit vis-a-vis de Afi Palace Cotroceni, bloc special E, 80 metri patrati living 24 metri patrati, dormitor 16 metri patrati, terasa 13 metri patrati plus boxa subsol, parcare, **105.000 €;** ☎0739.437.934 orizontfavorit@gmail.com

556. **Dream** Residence dec., et. 6/6, 62 mp, 2018, Dream Residence, sector 5, 2 camere, 62 mp, dec., complet finisat, disponibil sept-oct 2018, et 6 din 6, loc parcare suprateran 2.000 euroloc parcare subteran 5.000 euro, credit Prima casa. **56.900 €;** ☎0734.824.188

557. **Dream** Residence dec., et. 6/6, 52 mp, 2018, Dream Residence, sector 5, 2 camere, dec., complet finisat, disponibil sept-oct 2018, et 6 din 6, loc parcare suprateran 2.000 euro, loc parcare subteran 5.000 euro, credit prima casa, **48.900 €;** ☎0734.824.188

558. **Dream** Residence dec., et. 6/6, 54 mp, 2018, Dream Residence, sector 5, 2 camere, dec., complet finisat, disponibil sept-oct 2018, et 6 din 6, loc parcare suprateran 2.000 euro, loc parcare subteran 5.000 euro, credit prima casa, **49.900 €;** ☎0734.824.188

559. **Dream** Residence dec., et. 6/6, 62 mp, 2018, Dream Residence, sector 5, 2 camere, dec., complet finisat, disponibil sept-oct 2018, et 6 din 6, loc parcare suprateran 2.000 euro, loc parcare subteran 5.000 euro, credit prima casa, **56.900 €;** ☎0734.824.188

560. **Dream** Residence, dec., et. 6/6, 54 mp, 2018, Dream Residence, sector 5, 2 camere, dec., complet finisat, disponibil sept-oct 2018, et 6 din 6, loc parcare suprateran 2.000 euro, loc parcare subteran 5.000 euro, credit prima casa, **49.900 €;** ☎0734.824.188

561. **Dream** Residence, dec., et. 6/6, 52 mp, 2018, Dream Residence, sector 5, 2 camere, dec., complet finisat, disponibil sept-oct 2018, et 5 din 6, loc parcare suprateran 2.000 euro, loc parcare subteran 5.000 euro, credit prima casa, **48.900 €;** ☎0734.824.188

562. **Dream** Residence, dec., et. 6/6, 52 mp, 2018, Dream Residence, sector 5, 2 camere, dec., complet finisat, disponibil sept-oct 2018, et 5 din 6, loc parcare suprateran 2.000 euro, loc parcare subteran 5.000 euro, credit prima casa, **48.900 €;** ☎0734.824.188

563. **Dream** Residence, dec., et. 6/6, 62 mp, 2018, Dream Residence, sector 5, 2 camere, dec., complet finisat, disponibil sept-oct 2018, et 6 din 6, loc parcare suprateran 2.000 euro, loc parcare subteran 5.000 euro, credit prima casa, **56.900 €;** ☎0734.824.188

564. **Dream** Residence, dec., et. 6/6, 52 mp, 2018, Dream Residence, sector 5, 2 camere, dec., complet finisat, disponibil sept-oct 2018, et 6 din 6, loc parcare suprateran 2.000 euro, loc parcare subteran 5.000 euro, credit prima casa, **48.900 €;** ☎0734.824.188

565. **Dream** Residence, dec., et. 6/6, 2018, Dream Residence, sector 5, 2 camere, dec., complet finisat, disponibil sept-oct 2018, et 6 din 6, loc parcare suprateran 2.000 euro, loc parcare subteran 5.000 euro, credit prima casa, **42.900 €;** ☎0734.824.188

566. **Dream** Residence, semidec., et. parter/6, 44 mp, 2018, Dream Residence, sector 5, 2 camere, semidec., complet finisat, disponibil sept-oct 2018, et P din 6, loc parcare suprateran 2.000 euro, loc parcare subteran 5.000 euro, credit prima casa, **42.900 €;** ☎0734.824.188

567. **Dream** Residence, dec., et. 6/6, 62 mp, 2018, Dream Residence, sector 5,62 mp, 2 camere, dec., complet finisat, disponibil sept-oct 2018, et 6 din 6, loc parcare suprateran 2.000 euro, loc parcare subteran 5.000 euro, credit prima casa, **56.900 €;** ☎0734.824.188

568. **Dristor** semidec., et. 3/10, 50 mp, chiar metrou, gresie, faianta, parchet, termopane, usa metalica, bloc reabilitat, etajul 3 din 10, vedere stradala, semimobilat, toate actele, se accepta credit, **66.000 €;** ☎0732.135.467 ramax2016@yahoo.com

569. **Dristor** semidec., et. 1/10, 50 mp, 1965, Mall Park Lake, Liviu Rebreanu 3, apartament cochet situat într-o zona cu multa verdeata, loc joaca copii, parc Titan, metrou Dristor. Liber, cheile sunt la agentie. Manciu FC PFA, **59.000 €;** ☎0736.273.373 claudiu.marketing@gmail.com

570. **Dristor** semidec., et. 9/10, 1969, metrou, etaj 9 din 10, sdec, 53 mp., balcon mare, bloc reabilutat, parchet din constructie, intabulare; **60.000 €;** ☎0788.100.999

571. **Dristor** semidec., et. 10/10, 52 mp, Reconstructiei-Baba Novac chiar la parcul IOR, bloc rebilitat, scara curata, scoala si gradinita vav bloc, **46.000 €;** ☎0732.135.467

572. **Dristor** dec., et. 8/10, 54 mp, 1981, stradal pe Calea Vitan, vis-a-vis de Stadionul Olimpia, cf. 1, dec., bloc 1981, 54 mp, 8/10, termopan, usa metalica, fara imbunatatiri, balcon inchis, intrare stradala, vedere spate, ocazie, **65.800 €;** ☎0730.433.375 imobilandreea10@gmail.com

573. **Dristor** - curte proprie gratuit + parcare PROMO dec., et. parter/5, 110 mp, 2018, Dezvolator vinde 2 camere + curte gratuit (in proprietate intabulata) + parcare subterana la pret promotional. Proiect nou din caramida, centrala proprie. Preturi promotionale la demararea proiectului **68.925 €;** ☎0722.248.933 viorel.iosifescu@gmail.com

574. **Dristor** metrou semidec., et. 3/10, 50 mp, 1965, Apartament confort 1, semidec. situat la etajul 3/10, amenajat cu gresie, faianta, parchet, termopan, usa metalica, cadastru si intabulare, liber, bloc reabilitat. **59.900 €;** ☎0731.144.159/ 021.231.23.18

575. **Dristor** metrou, dec., et. 7/8, 50 mp, 1982, 5 minute metrou, dec., gresie, faianta, parchet, termopane, usa metalica, aer conditionat, toate actele, **71.000 €;** ☎0732.135.470 ramax2016@yahoo.com

576. **Dristor** metrou, confort 1 semidec., 52 mp, etajul 3/10, bloc reabilitat, cu gresie, faianta, parchet, termopan, usa metalica, mobilat utilat modern, curat, acte la zi, se accepta credit, pozitie excelenta, **58.000 €;** ☎0728.879.796/ 0728.879.796

577. **Dristor** metrou, 5 min. pe jos, proiect nou, dec., 50 mp, 2019, cel mai bun pret, direct dezvoltator, apartamente dec.e, bucatarie inchisa, balcon inchis, centrala proprie, finisaje premium, pret fara tva, se adauga loc parcare 5.000 euro + tva. **68.925 €;** ☎0761.309.031

578. **Dristor** metrou, apartament cu 2 camere de vanzare OVA 122368 dec., et. 7/10, 55 mp, 1972, **64.900 €;** ☎0731.324.660/ 021.326.22.14 office@catalog-rezidential.ro

579. **Dristor** metrou, Camil Ressu, dec., et. 1/10, 56 mp, 1976, confort 1, dec., etaj 1 din 10, 56 mp, instalatii noi, usi noi, gresie, faianta, parchet, termopan, usa metalica, bloc reabilitat termic, totul nou, 1 minut de metrou. **78.000 €;** ☎0758.230.771 filip@confortcasaimobiliare.ro

580. **Dristor,** semidec., et. 3/10, 1965, 2 min. metrou, 5-6 min. Piata/Mall Park Lake, 48,6 mp, gresie, faianta, parchet, usa metalica, termopane, reabilitat termic, mobilat, utilat modern, exclus intermediari, **59.900 €;** ☎0721.127.714

581. **Dristor,** et. 8/10, 56 mp, 1979, 8/10, cf.1, spatios, bloc 1979, cu 2 balcoane, termopan, bucatarie mare patrata, geam la baie, cadastru, intabulare, intersectia Rm.Valcea cu Rm.Sarat, ocazie, **60.900 €;** ☎0723.682.204

582. **Dristor,** dec., et. 5/6, 60 mp, 2007, apartament duplex, etaj 5+6, dec., 2 bai, renovat, mobilat modern, intabulat, liber la vanzare. **43.500 €;** ☎0744.688.996

583. **Dristor,** semidec., et. 6/10, 46 mp, 1968, Baba Novac stradal, 4 -5 minute metrou, 4 minute parcul IOR, semidec., termopane , bloc reabilitat, scara curata, zona verde, Victor Babes 2 minute, toate actele la zi **51.000 €;** ☎0732.135.467 ramax2016@yahoo.com

584. **Dristor,** semidec., et. 6/10, 52 mp, 1968, Baba Novac, Reconstructiei, 2 minute parcul IOR, 4-5 minute mall Park Lake, renovat, gresie, faianta, parchet, termopane, usa metalica, bloc reabilitat termic, zona verde, scoala si gradinita in capatul blocului. **64.000 €;** ☎0732.135.467 ramax2016@yahoo.com

585. **Dristor,** dec., et. 10/10, 54 mp, 1970, Camil Ressu, bloc reabilitat, gresie, faianta, parchet, termopane, usa metalica, aer conditionat, terasa refacute cu garantie, geam baie, 5 minute metrou Nicolae Grigorescu, merita vazut **53.000 €;** ☎0732.135.471

586. **Dristor,** dec., et. 2/10, 52 mp, 1968, Liviu Rebreanu, vizavi ParkLake, liber, vedere spate, 5 min metrou, 2 min piata rm Sarat si parc IOR, acte la zi, se doreste numerar. **63.900 €;** ☎021.253.01.13/ 0745.087.966 office_treibrazi@yahoo.com

587. **Dristor,** dec., et. 7/8, 54 mp, 1984, Matei Ambrozie, Camil Ressu, confort 1, dec., bloc 1984, reabilitat termic, gresie, faianta, parchet termopan situat la 7-8 min. metrou Nicoale Grigorescu **64.000 €;** ☎0732.135.471

588. **Dristor,** et. 6/10, metrou Dristor 2 aproape, stradal, cf. 1, et. 6, termopane peste tot, bl. foarte civilizat, scara curata, aproape rond Baba Novac, scoli, gradinite aproape, cadastru, intabulare, pret bun, neg., **53.000 €;** ☎0761.749.316/ 0722.824.757

589. **Dristor,** et. 2/9, 53 mp, metrou Dristor aproape, piata Rm. Sarat, aproape park like, cf. 1 2/9, balcon, 53 mp, bl. si scara civilizata, bloc reabilitat termic, zona verde, cadastru, intabulare. **56.000 €;** ☎0761.749.316/ 0722.824.757

590. **Dristor,** dec., 1986, metrou, 54 mp, 1986, renovat complet, gresie, faianta, termopan, parchet, balcon, mobilat. **60.000 €;** ☎0760.276.504

591. **Dristor,** semidec., et. 8/10, 53 mp, 1965, Park Lake, vand ap. cu 2 camere, semidec., suprafata 53 mp, etaj 8/10, construit in anul 1965, parchet, gresie, faianta, termopan, usa metalica, contorizat, aproape de metrou, langa, neg., **59.999 €;** ☎0747.140.370

592. **Dristor,** dec., et. 4/10, 53 mp, 1970, vav metrou, circular prin baie, scara curata, 2 minute piata Ramnicu Sarat, 5 minute Mall Park Lake, 7 minute parc IOR, toate actele **58.500 €;** ☎0732.135.467 ramax2016@yahoo.com

593. **Dristor,** dec., et. 6/8, 62 mp, 1987, Vitanul Nou, Dristor, Mihai Bravu stradal, Kaufland, apartament 2 camere, dec., etaj 6/8,supr 62 mp, 2 balcoane, vedere panoramica, imbunatatiri, mobilat ,cadastru, intabulare, bloc 1987, liber. **79.000 €;** ☎0722.359.898/ 0722.573.232 office@interpartes.ro

594. **Dristor,** 2 camere zona foarte buna semidec., et. 3/9, 47 mp, **69.000 €;** ☎0770.357.727 contact@mihaimanica.ro

595. **Dristor,** 64500 euro dec., et. 7/8, 53 mp, 1982, Camil Ressu-Voluntari, vand 2 camere, dec.e, libere, amenajate, balcon inchis, bloc reabilitat termic, 2 lifturi, mobilat +utilat, acces metrou 7-8 minute, **64.500 €;** ☎0723.265.261 office@dinamicimobiliare.ro

596. **Dristor,** apartament cu terasa 132 mp, metrou dec., et. 5/5, 184 mp, 2018, apartament cu 2 camere spatios, dec., in bloc nou, constructie 2018. Blocul se afla la doar cateva minute de mall Vitan si la 4 minute de statia de metrou Dristor. Finalizat. **100.000 €;** ☎0736.380.182/ 0725.597.221

597. **Dristor,** apartament cu terasa 132 mp, metrou dec., et. 5/5, 184 mp, 2018, bloc nou, dec., vedere panoramica, terasa 132 mp, finisat la cheie, centrala termica, toate utilitatile, finalizat, mutare imediata, bloc locuit din primavara. Bonuis: loc parcare in proprietate. **100.000 €;** ☎0736.380.182/ 0725.597.221

598. **Dristor,** Camil Ressu, Piata Ramnicu Sarat dec., et. parter/10, 50 mp, 1970, Metrou, Mall Park Lake si parc IOR, bloc stradal, p/10, dec., 50mp, constructie 1970, termopan, faianta, gresie, usa metalica, boxa, pretabil firma+posedinta, accept credit, liber. **49.900 €;** ☎0722.216.231

599. **Dristor,** chiar la metrou, dec., et. 4/10, 53 mp, 5 minute parc IOR, Mall ParkLake, piata Rm Sarat, bloc reabilitat, termopane, fara imbunatatiri, liber, toate actele **58.500 €;** ☎0728.777.132 office@ramax.ro

600. **Dristor,** chiar la metrou, semidec., et. 5/10, 53 mp, vav piata Rm Sarat, 2 minute mall Park Lake, parc IOR, circular, fara imbunatiri liber, toate actele **59.500 €;** ☎0728.777.132 office@ramax.ro

601. **Dristor,** Fizicienilor 2 camere dec., et. parter/3, 48 mp, 2018, **62.900 €;** ☎0720.722.861 iulia.dobrescu@activimob.ro

602. **Dristor,** Fizicienilor, confort 1 dec., 59 mp, etajul 6/10, bloc 1984 reabilitat, cu gresie, faianta, parchet, termopan, usa metalica, mobilat utilat modern, acte la zi, zona linistita, se accepta credit, merita vazut **73.000 €;** ☎0728.879.796/ 0728.879.796

603. **Dristor,** Matei Ambrozie confort 1 dec., 52 mp, etajul 7/8, bloc 1984 reabilitat cu gresie, faianta, parchet, termopan, usa metalica, decent, mobilat utilat modern, acte la zi, zona linistita, merita vazut, **64.000 €;** ☎0728.879.796

604. **Dristor,** metrou dec., et. 4/9, 60 mp, 2018, Apartamentul dec., face parte dintr-un ansamblu residential ce va fi finalizat la sf 2018. Are o pozitie excelenta, finisaje de calitate, fiind racordat la toate facilitatile. Acces facil la metrou, **88.500 €;** ☎0725.985.762 roxana.panculescu@metropolitanresidence.ro

605. **Dristor,** metrou semidec., et. parter/8, 57 mp, 1982, bloc din 1982, parter, termopan, aer conditionat, izolatie termica, instalatii termice, electrice si sanitare schimbate, calorifere din otel, sistem antirefulare, usi schimbate. Parcare. Acte la zi **65.000 €;** ☎0751.186.986

606. **Dristor,** metrou 5 min., semidec., et. 3/10, in spate la farmacia Tei, cf. 1, liber, toate actele, bloc izolat termic, **64.500 €;** ☎0723.723.485

607. **Dristor,** metrou, semidec., et. 5/10, 1970, Camil Ressu, 5 minute Mall Park Lake si parc IOR, curat, zona verde, circular prin baie, toate actele, situat la 3-4 min. metrou Dristor **59.000 €;** ☎0732.135.471

608. **Dristor,** metrou, finalizat dec., et. 1/6, 58 mp, 2017, mutare imediata, imobil din caramida cu finisaje de foarte buna calitate langa statia de metrou Dristor. Bucatarie inchisa, centrala proprie. Direct de la dezvoltator fara comision. Mai multe proiecte, **84.000 €;** ☎0722.248.933 viorel.iosifescu@gmail.com

609. **Dristor,** ParkLake, apartament 2 camere dec., et. parter/10, 50 mp, 1970, dec., 50 mp, p/10, balcon, parchet, gresie, faianta, termopan. Bloc situat la bulevard, zona verde, 5 minute fata de statia de metrou Dristor. Accept orice modalitate de plata **59.900 €;** ☎0737.811.000 ruxandra@zonadesud.ro

610. **Dristor,** Ramnicu Sarat, dec., et. 8/10, 58 mp, 1984, dec., bloc, curat, civilizat, zona verde, se accepta credit, gresie, faianta, parchet, termopan, usa metalica, pret negociabil, **65.000 €;** ☎0722.765.302 daniela_calin24@yahoo.com

611. **Dristor,** Ramnicu Sarat, apartament cu 2 camere de vanzare situat in zona OVA 124042 semidec., et. 6/10, 60 mp, 1986, **63.000 €;** ☎0752.122.883/ 021.326.22.14 office@catalog-rezidential.ro

612. **Dristor,** Ramnicu Valcea, dec., et. 8/10, 40 mp, 1978, vand 2 camere amenajate, mobilate modern, utilate, centrala termica proprie, aer conditionat, reabilitat termic, acces metrou 8-10 min., **51.000 €;** ☎0723.265.261 office@dinamicimobiliare.ro

613. **Dristor,** Ramnicul Sarat ,comision 0, dec., et. 2/3, 57 mp, 2018, se ofera spre achizionare apartament 2 camere compartimentare dec.a, situat in cladire p+2+m, constructia este efectuata pe cadre de beton armat si diafragme, zidaria din caramida porotherm **69.900 €;** ☎0762.861.186 smartrezidential@yahoo.com

614. **Dristor,** Ramnicul Valcea, 10 minute metrou, dec., et. 7/10, 55 mp, 1981, Racari, chiar pe Lugojana, cf 1, dec., etajul 7 din 10, bloc reabilitat, centrala, gresie, faianta, termopane, curat, liber, **64.000 €;** ☎0728.777.132 office@ramax.ro

615. **Dristor,** vav Piata Ramnicu Sarat, semidec., et. 4/10, 53 mp, 1970, circular, curat, 4/10, semidec., bloc reabilitat termic, fara imbunatatiri, 3 minute metrou, 2 minute piata Ramnicu Sarat, 5 minute Mall Park Lake, parcul IOR 6-7 minute, liber **58.500 €;** ☎0732.135.471

616. **Dristor,** Vitan, dec., et. 1/3, 52 mp, 2018, vitan auchan, cladire finalizare 2018 luna decembrie, preturi de la 63000 euro, direct dezvoltator, comison 0, finisajele se pot personaliza, **59.900 €;** ☎0771.685.900 brokerimobiliar70@yahoo.com

617. **Dristor-** Dudesti, dec., et. parter/parter, 55 mp, 1965, Calea Dudesti, vand 2 camere la curte, libere, amenajate (termopan, faianta, gresie, parchet, urn), acte efectuate, singur curte, gaze, apa, canalizare, curent electric. **55.000 €;** ☎0744.636.660 office@dinamicimobiliare.ro

618. **Dristor-** stradal, Kaufland, dec., et. 6/10, 62 mp, 1987, Mihai Bravu -Kaufland, vand 2 camere, 2 balcoane inchise, libere, mobilate +utilate complet, acces metrou 4-5 minute, acte complete, **75.000 €;** ☎0744.636.660 office@dinamicimobiliare.ro

619. **Dristor-metrou-Kfc-Laborator,** et. 10/10, 55 mp, 1982, apartament 2 camere confort 1, etaj 10, reabilitat termic, renovat, dec., constructie 1982, suprafata 55 mp, balcon inchis, termopan, instalatii noi, usa metalica, aer conditionat, acces rapid metrou, **62.500 €;** ☎0722.241.794 bogdan.ilioiu@gmail.com

620. **Drumul** Gazarului, dec., et. 5/7, 52 mp, 2 cam., cf. 1, liber, imb., acte la zi, ocazie, **44.500 €;** ☎0762.146.702/ 0737.216.782

621. **Drumul** Gazarului, semidec., et. 10/10, 37 mp, 1975, 2 camere, etaj 10 bl reabilitat, balcon, apropiere Piata Progresu, liber, mobilat curat tv masina spalat cad, intab, 31800 euro, se ac credit, **31.800 €;** ☎0723.389.967

622. **Drumul** Gazarului, Piata Resita, Piata Sudului semidec., et. 2/4, 39 mp, 1972, proprietar, vand 2 camere, Drumul Gazarului, Piata, renovat complet, instalatie sanitara noua, pe cupru, instalatie electrica noua aparenta, Lidl, Mega Image, usor neg., **39.500 €;** ☎0745.079.850

623. **Drumul** Sarii dec., et. 1/6, 45 mp, 2017, Novum Invest discount 10.000 euro ansamblu rezidential nou, Marriott, 5 minute de Unirii, apartamente 2 si 3 camere utilate si finisate cu cele mai mari branduri din gama finisajelor de lux, **61.900 €;** ☎0722.181.025 novum.invest13@gmail.com

624. **Drumul** Sarii, et. parter/4, 1985, stradal, confort 1, s. totala 76 mp, suprafata utila 64 mp, are 2 balcoane cu autorizatie, bun ptr birouri, cabinete etc. Apartamentul necesita renovare. **74.000 €;** ☎0730.421.581

625. **Drumul** Taberei semidec., et. 8/8, 52 mp, 1972, 34 stradal, Lasermed, cf. 1 semidec., etaj 8/8, fara pbl terasa, termopan, usa metalica, parchet masiv, liber, nelocuit acte, acc credit, pret discutabil, **47.000 €;** ☎0786.325.401

626. **Drumul** Taberei dec., et. 1/6, 63 mp, 2018, Ansamblu Parc Brancusi, amplasamentul imobilului este ideal ales pentru a oferi un acces facil catre toate mijloacele de transport in comun, unitati de invatamant, centre comerciale. **64.500 €;** ☎0723.243.544/ 0799.929.024 natalin.p@star-construct.ro

627. **Drumul** Taberei dec., et. 3/11, 54 mp, 2019, apartament 2 camere tip C in complex Plaza Residence faza 2. Unitatile se predau semifinisate. Termen de finalizare octombrie 2019. **65.000 €;** ☎0738.713.282/ 0738.713.283 office@plazaresidence.ro

628. **Drumul** Taberei dec., et. 6/11, 60 mp, 2019, apartament 2 camere tip H in complex Plaza Residence faza 2. Unitatile se predau semifinisate, termen de finalizare octombrie 2019; **70.500 €;** ☎0738.713.282/ 0738.713.283 office@plazaresidence.ro

629. **Drumul** Taberei dec., 55 mp, Brasov, gresie, faianta, termopan, usa metalica, scoala, gradinita, linia 41, **49.900 €;** ☎0760.276.504

630. **Drumul** Taberei dec., et. 2/4, 52 mp, Bulevardul Timisoara, Piazza Romania, cf. 1 dec., etaj 2/4, bloc tip P, structura 8 nivele gresie, faianta, parchet, termopan, acte, acc credit, usor neg., **62.000 €;** ☎0786.325.401

631. **Drumul** Taberei dec., et. 7/8, 50 mp, 1984, Ghencea, confort 1, etaj 7/8, dec., bloc 1984, cu 2 lifturi, curat, acte, acces facil ratb, scoala, gradinita, **56.000 €;** ☎0733.089.030

632. **Drumul** Taberei semidec., et. 6/10, 53 mp, 1974, Mega Image Bucla, c-tie1974, et. 6/10, confort 1 semidec., renovat, mobilat complet, balcon inchis, scara curata cu 2 lifturi, acte facute, acces usor din strada, usor neg., **52.500 €;** ☎0724.370.636 mfirut@yahoo.com

633. **Drumul** Taberei semidec., et. 3/5, 60 mp, 2018, Prelungirea Ghencea, imobil dispus stradal, acces mijloace de transport in comun, apartamente luminoase, incalzire in pardoseala, finisaje de cea mai buna calitate, termen de livrare, decembrie 2018. **56.000 €;** ☎0726.641.110 georgianasimonarusu@gmail.com

634. **Drumul** Taberei Favorit ap 2 camere lux bloc1980 semidec., et. parter/10, 50 mp, 1980, Drumul Taberei Favorit,Aleea Tincani,Bloc 1980, I/sdec, 50 mp, parter/10, renovat, lux, finisaje premium, g+f+p+t+isn+ien+um, geam la baie, acces facil mijl transport, piata,centre com, scoli, gradinite, **59.000 €;** ☎0726.664.381 valentin.florea@bvn.ro

635. **Drumul** Taberei (1 -2 min. de Parc Moghioros) semidec., et. 6/10, 51 mp, apartament confort 1 cu balcon mare, se vinde complet mobilat si utilat, renovat modern, cu termopane, gresi, faianta, parchet, usa metalica, zugravit, panorama superba spre parc, pret negociabil; **57.000 €;** ☎0722.528.996

636. **Drumul** Taberei (1 min de Piata Moghioros) et. 5/9, 56 mp, apartament de vanzare confort 1 cu balcon, liber, bloc anvelopat termic, cu termopane peste tot, **53.500 €;** ☎0722.301.910

637. **Drumul** Taberei - Ghencea, capat tramvai 41 - dec., et. 3/8, 50 mp, 1984, 2 camere, dec., etaj 3 din 8, 50 mp, finisat la cheie, termopane, aer conditionat, mobilat partial, 2 lifturi, bloc 1982, la doar 300 m de capat tramvai 41. Comision cumparator 0%, 64.900 Euro; **64.900 €;** ☎0730.556.910

638. **Drumul** Taberei - Hanul Drumetului, dec., et. 7/10, 52 mp, 1973, apartament 2 camere circular, apartamentul este la gri, **57.000 €;** ☎0773.929.072

639. **Drumul** Taberei - langa ANL dec., et. 2/4, 59 mp, 2018, apartament cu 2 camere nou, dec., etajul 2, baie cu geam, finisat complet, finalizare luna mai 2018. Comision 0%. Blocul are lift, este cu structura din beton si pereti din caramida Porotherm. **62.000 €;** ☎0728.874.510 mihai.marin@imo-zone.ro

640. **Drumul** Taberei - Metrou Valea Ialomitei dec., et. 1/5, 54 mp, 2018, bloc n

Imobiliare vânzări 2 CAMERE

704. **Drumul** Taberei, Favorit, stradal, 51 mp, confort 1, dec., circular, etaj 6/10, liber, bucatarie mare (9 m), fara imbunatatiri, gealm la baie, orientare sud-est, langa viitoarea statie de metrou Favorit. **53.000 €;** ☎0726.881.809 iulian78zburlea@yahoo.com

705. **Drumul** Taberei, Ghencea, dec., et. 2/10, 38 mp, 1975, Argesului, Ghencea, 2/10, cf. 2, dec., renovat, centrala termica, izolat. Blocul se afla langa st. RATB, viit. st. metrou, hypermarketuri, scoli, gradinite, numeroase magazine. Actele sunt pregatite **44.500 €;** ☎0760.654.544

706. **Drumul** Taberei, Ghencea, 2 camere si curte proprie dec., et. parter/2, 97 mp, 2018, suprafata utila 49,35mp + terasă 3,55mp + curte proprie 44,20 mp, loc parcare inclus, centrala proprie, dec., zona Drumul Taberei, Prelungirea Ghencea, metrou Raul Doamnei, imobil P+2. **71.000 €;** ☎0768.292.122/ 0767.503.030

707. **Drumul** Taberei, Ghencea, comision 0, dec., et. 8/8, 52 mp, 1983, Drumul Taberei, Ghencea, confort 1, dec., etaj 8/8, 2 lifturi, terasa refacuta, gresie, faianta, parchet, termopane, aer conditionat, rulouri exterioare, dressing, loc parcare, 52.000 euro **52.000 €;** ☎0728.874.507 costinviziru.khc@gmail.com

708. **Drumul** Taberei, Ghencea, Ghidigeni dec., et. parter/3, 60 mp, 2018, Apartament 2 camere 60 mp, parter din p+2 +m, bloc nou 2018, scara granit, usa metalica termopan, Ghidigeni sect 5, Valea Oltului Biserica SF. Ilie. **53.500 €;** ☎0728.820.095 sweethome_imob@yahoo.com

709. **Drumul** Taberei, Ghencea, metrou Raul Doamnei, dec., et. 1/2, 52 mp, 2018, va oferim spre vanzare un apartament cu 2 camere, balcon, dec., zona Drumul Taberei, intr-un Imobil finalizat cu regim de inaltime p+1+ m, complet finisat gresie, faianta, parchet. Poze reale; **59.000 €;** ☎0768.292.122

710. **Drumul** Taberei, Gradinita 273, dec., et. 10/10, 51 mp, 1972, 45.000 euro - 5%. 2 camere vedere panoramica, circular (permite dec.), etaj 10, terasa renovata, dotari: gresie, faianta, parchet, termopan, usa metalica, aer conditionat. Comision cumparator 0. Pret: 45000 euro. **45.000 €;** ☎0730.556.910

711. **Drumul** Taberei, Hanul Drumetului, dec., et. 1/8, 51 mp, 1982, apartament 2 camere dec., etaj 1/8, balcon, An 1982, 51mp, imbunatatiri, aer conditionat, termopane, usa metalica, gresie, faianta, parchet masiv, usi interior schimbate, mobilat **61.000 €;** ☎0732.624.689

712. **Drumul** Taberei, Hanul Drumetului, dec., et. 7/10, 1973, apropiere viitoare gura metrou, 2 camere dec., et. 7/10, bloc 2 lifturi, renovat recent, liber, vizionabil oricand (cheile proprietatii), **63.000 €;** ☎0773.929.072 mirceaefs@gmail.com

713. **Drumul** Taberei, Hanul Drumetului, semidec., et. 7/9, 52 mp, balcon si bucatarie mari, renovat complet, finisaje de calitate, gresie, faiata, parchet, termopan, usa metalica,calorifere noi, geam la baie, liber, accept credit. **61.000 €;** ☎0773.929.072 mirceaefs@gmail.com

714. **Drumul** Taberei, Hanul Drumetului, dec., et. 1/8, 55 mp, 1984, Kaufland etaj 1, confort 1 sporit, dec., balcon, semimobilat, ca in foto, imbunatatiri, aer conditionat, termopane, usa metalica, gresie, faianta, parchet natural, usi interior noi, liber, acte, **61.000 €;** ☎0724.262.436 gfirut@yahoo.com

715. **Drumul** Taberei, Letea Gheorghe, semidec., et. 10/10, 58 mp, 1983, apartament 2 camere amenajat se vinde mobilat complet si utilat, gresie, faianta, termopan ac masina de spalat, frigider, aragaz, 2 balcoane, terasa refacuta de doua luni **55.000 €;** ☎0728.820.095/ 0725.074.444 sweethome_imob@yahoo.com

716. **Drumul** Taberei, liceul Eugen Lovinescu, semidec., et. parter/10, 50 mp, 1971, confort 1, circular, balcon, geam aerisire baie, izolatie interior-exterior, termopan, rulouri exterioare, marchize, gratii, usa metalica antiefractie, toate actele. **54.000 €;** ☎0730.773.589 paula.kdwimob@gmail.com

717. **Drumul** Taberei, linie 41, semidec., et. 7/10, 52 mp, 1973, Prelungirea Ghencea x Brasov, 3 minute linie 41, Vav Lidel, ap 2 camere cf 1 semidec, et 7, renovat complet, mobilat utilat modern, **59.900 €;** ☎0773.929.072

718. **Drumul** Taberei, Lujerului, Plaza, dec., et. 3/4, 52 mp, 2018, va prezinta un apartamet de 2 camere, dec., in cartierul Drumul Taberei, situat la etajul 3/4, in suprafata de 52 mp utili. Apartamentul se vinde finisat la cheie, cu, bucatarie inchisa de 9 mp; **70.000 €;** ☎0730.556.911 gabrielatihulca.khc@gmail.com

719. **Drumul** Taberei, Materna, dec., et. 1/10, 40 mp, 1973, apartament 2 camere dec., etaj 1/10, 42 mp, balcon inchis in termopan, usa metalica, termopane, gresie, faianta, parchet, se vinde semi mobilat, strada Aleea Baiut **48.000 €;** ☎0732.624.689

720. **Drumul** Taberei, Moghioros, Plaza, semidec., et. parter/10, 50 mp, 1974, 2 cam. Drumul Taberei, Strada Brasov, 2 min Mall Plaza, piata si parcul Moghioros, Hp/10, bl.1974, g, f, p, ac, termopan, balcon inchis, ideal birou sau rezidenta, usi noi, mobilier birou, acces rapid **50.000 €;** ☎0723.348.535 relu.marin@siriusimobiliare.ro

721. **Drumul** Taberei, Moghioros, Raul Doamnei, dec., et. 5/10, 47 mp, apartament confort 2, sporit, cu hol locuibil, balcon la sufragerie, se vinde complet mobilat, recent renovat, zona foarte buna, stradal, langa statia de metrou. **45.000 €;** ☎0722.528.996

722. **Drumul** Taberei, oferta 2 camere, 60 mp, et 3, P 3, bloc 2018, comision 0 dec., et. 3/3, 60 mp, 2018, **59.629 €;** ☎0721.250.142 office@premiumadvisors.ro

723. **Drumul** Taberei, Parc Moghioros dec., et. parter/10, 52 mp, 1980, Apartament 2 camere dec., parter /10, bloc 1980, apropiere linie 41, auchan, Kaufland. **59.000 €;** ☎0773.929.072 mirceaefs@gmail.com

724. **Drumul** Taberei, Parcul Moghioros, semidec., et. 3/10, 53 mp, 1982, 2 camere, se vinde mobilat, acte, acces facil zone Militari, Timisoara, Prelungirea Ghencea, Cotroceni, Crangasi. **62.000 €;** ☎0763.656.867 albu_ovidiu_mihai@yahoo.com

725. **Drumul** Taberei, Piata Valea Ialomitei, dec., et. 2/10, 38 mp, 1975, Drumul Taberei, Piata Valea Ialomitei. confort 2, dec., etaj 2/10, 38 mp., gresie, faianta, parchet, termopan, usa metalica, liber, 41.500E, **41.500 €;** ☎0728.874.507 costinviziru.khc@gmail.com

726. **Drumul** Taberei, Prelungirea Ghencea dec., et. 7/10, 42 mp, 1976, 2 cam, Prelungirea Ghencea - Valea Oltului, dec., conf 2 sporit, etaj 7/10, 43 mp, balcon inchis, termopan, fara imbunatatiri, scara curata, luminos, liber. **41.500 €;** ☎0743.040.140 tiberiu.maracine@gmail.com

727. **Drumul** Taberei, Prelungirea Ghencea, dec., et. 1/4, 73 mp, 2016, dezvoltator vand apartamente in bloc nou diferite modele si dimensiuni, la cheie sau pregatite pentru a fi personalizate de dumneavoastra, RATB 122, 222, accept Prima Casa, loc de parcare gratuit. **42.000 €;** ☎0722.116.600 mail.dezvoltator@gmail.com

728. **Drumul** Taberei, Prelungirea Ghencea, dec., et. 5/7, 70 mp, 2018, Kristal Residence 2 camere, dec., 70 mp utili, bucatarie inchisa, bloc din caramida, nou, finisat la cheie, cu gresie, faianta, parchet si usi de interior, centrala termica in condensatie Ariston si ob. sanitare **52.900 €;** ☎0762.036.921 ramona@sudrezidential.ro

729. **Drumul** Taberei, Raul Doamnei dec., et. 1/6, 56 mp, 2018, Apartament 2 camere, dec., et 1, bloc nou, finisaje superioare, centrala termica, baia mobilata, loc de parcare inclus, situat la cca 30 m de statia Raul Doamnei, ultimul apartament. **62.000 €;** ☎0773.929.072

730. **Drumul** Taberei, Raul Doamnei semidec., et. 1/3, 55 mp, 2017, Raul Doamnei, 200 m de statia de metrou, super finisaje, loc parcare, balcon, se accepta credit. **61.800 €;** ☎0729.954.445

731. **Drumul** Taberei, Raul Doamnei, semidec., et. 10/10, 51 mp, 1972, 44.000 euro-5%, 2 camere, 51 mp, semidec., etaj 10, terasa renovata, termopan partial, curat si liber, baie cu geam, bucatarie inchisa, langa viitoarea statie de metrou. Comision 0. Pret: 44.000 euro - 5 %. **44.000 €;** ☎0730.556.910

732. **Drumul** Taberei, Raul Doamnei, dec., et. 1/2, 51 mp, 2016, apartament 2 camere semidec., 52 mp, balcon, centrala termica, toate utilitatile, incalzire in pardoseala, baie complet utilata si mobilata, centrala proprie prin condesare, loc de parcare. **61.000 €;** ☎0732.624.689

733. **Drumul** Taberei, Raul Doamnei, semidec., et. parter/9, 53 mp, proprietar, vand apartament 2 camere confort 1, parter din 9, suprafata 53 mp, gresie, faianta, parchet, termopane, usa metelica, contor gaze, apometre **56.000 €;** ☎0722.190.963 raduvlad.neagoe@gmail.com

734. **Drumul** Taberei, Raul Doamnei, Prima Casa dec., et. 10/10, 40 mp, 1975, 2 camere dec., proprietar, Strada Ramnicel, bloc din 1975, gresie, faianta, parchet, izolat interior cu balcon, 5 minute pana la viitoare linie metrou Raul Doamnei, loc de parcare ADP. Prima Casa; **37.000 €;** ☎0770.780.131/ 0766.611.999

735. **Drumul** Taberei, str. Tg Neamt Nr.26 et. 6, 50 mp, 1972, Vand apartament 2 camere Drumul Taberei str Tg Neam? nr.26, et. 6/10, circular, proprietar, geam termopan, usa metalica, contoar de gaze in casa, in spatele parcului Moghioros. **49.900 €;** ☎0762.273.511 simonaneacsu1900@gmail.com

736. **Drumul** Taberei, Sunrise, etaj 4/5 + garaj dec., et. 4/5, 63 mp, 2011, VestClassImob va pune la dispozitie un apartament elegant, spatios, complet mobilat si utilat. Locul de parcare subteran este inclus in pret. Se accepta si credit bancar. Merita vizionat **61.500 €;** ☎0724.955.610

737. **Drumul** Taberei, Timisoara semidec., et. 4/10, 40 mp, 1973, Apartament 2 camere, bd.Timisoara. etaj intermediar, gresie, faianta, parchet, termopan, usa metalica, aer conditionat, mobilat, utilat, Scoala in apropiere, Lidl, si numai 5 minute pana la statia. **46.500 €;** ☎0760.654.552

738. **Drumul** Taberei, V. Ialomitei, 2 cam, bloc nou, dec., et. 3/5, 54 mp, 2018, metrou, bloc nou, scara 2, in cartierul ANL Brancusi, Drumul Taberei, la 3 min de metrou Valea Ialomitei, langa parcul Brancusi. Proiectul nostru ti offera toate avantajele unui stil de viata linistit. **53.900 €;** ☎0765.416.461 office@drumultaberei-brancusi.ro

739. **Drumul** Taberei, Valea Argesului dec., et. 4/4, 1975, Posta, et. 4, confort 1 dec. ultramodern renovat, instalatii elect. Sanitare noi, 2 ac, marmura, calorifere, etc,mobilat, electrocasnice noi, sau nemobilat dupa preferinta, negociabil, parcare, **53.500 €;** ☎0724.262.436 gfirut@yahoo.com

740. **Drumul** Taberei, Valea Argesului, dec., et. 7/10, 43 mp, 1975, ap 2 cam., cf. 2 sporit, et 7/10, hol in L, balcon mare inchis cu termopan, um, ac, partial cu imbunatatiri. Se accepta credit. Agentie. Comision platit de cump. de 2%. Pret usor neg., **42.000 €;** ☎0761.050.235

741. **Drumul** Taberei, Valea Argesului, Ialomitei, dec., et. parter/10, apartamentul este dec., 47 mp, balcon inchis cu termopan, usa metalica, gresie, faianta, foarte calduors iarna, racoros vara. Cadastru si intabulare; **46.500 €;** ☎0731.009.846 n.cherciu@dionimobiliare.ro

742. **Drumul** Taberei, Valea Furcii, 70 mp, 2 parcari, dec., et. 2/4, 70 mp, 2008, 2 camere, 70 mp, etaj 2 din 4, bloc din caramida cu lift, construit 2008, finisat la cheie, utilitati sector 6, aer conditionat, Ratb si Lidl la 100 m. Direct proprietar, comision 0. Pret: 74900 euro. **74.900 €;** ☎0730.556.910

743. **Drumul** Taberei, Valea Ialomitei, dec., et. 6/10, 42 mp, 1983, apartament 2 cam dec. cu su 42 m, renovat si utilat, etajul 6/10, bloc 1983. Metroul la 1 minut, ratb la 3 minute. Apartamentul merita vizionat deoarece e super aranjat, nu necesita investitii. **45.500 €;** ☎0760.654.553 elenad.concept@gmail.com

744. **Drumul** Taberei, Valea Ialomitei, apartament 2 cam. dec., et. 6, 43 mp, 1993, Drumul Taberei, proprietar, apartament 2 camere, dec., et 6/10, partial mobilat, vis-a-vis de viitoarea statie de metrou, Kaufland, Lidl, Mega Image, piata Valea Ialomitei, scoala 206, cresa 208 **45.500 €;** ☎0723.271.439 myhaela_popescu@yahoo.com

745. **Drumul** Taberei, Valea Lunga, dec., et. parter/4, 64 mp, 2013, Militari, str. Valea Lunga, ofer spre vanzare apartament compus din 2 camere, dec., situat la Parterul unui bloc construit in anul 2013.Apartamentul dispune de finisaje de calitate. **53.025 €;** ☎0731.602.907/ 0755.680.215 ionut.imobiliare2011@gmail.com

746. **Drumul** Taberei, Valea Oltului, et. 1/6, 63 mp, 2018, ansamblu parc Brancusi, amplasamentul este ideal ales pentru a oferi un acces facil catre toate mijloacele de transport in comun, unitati de invatamant, centre comerciale. Prima Casa **64.500 €;** ☎0723.243.544/ 0799.929.024 natalin.p@star-construct.ro

747. **Drumul** Taberei, Valea Oltului, Cartier Brancusi dec., et. 3/5, 61 mp, 2019, apartament 2 camere, suprafata utila 61.32 mp, termen finalizare vara 2019, direct dezvoltator, pret : 56900 euro TVA 5% inclus, **56.900 €;** ☎0724.492.144/ 0767.708.916 oana@atlas-residence.ro

748. **Drumul** Taberei, Valea Oltului, Cartier Brancusi dec., et. 8/8, 59 mp, 2017, oferta, ansamblu rezidential, tronson 4, spatios, et 8/8, finisaje moderne alegere, obiecte sanitare Romstal, centrala proprie, metrou Valea Ialomitei, ratb 168, parc copii, centru medical, tva inclus. **56.500 €;** ☎0729.349.080 office@ideal-residence.ro

749. **Drumul** Taberei, Valea Oltului, Cartier Brancusi dec., et. parter/8, 231 mp, 2017, oferta, bloc caramida, tronson 5, parter/8, curte interioara contra cost, finisaje moderne alegere, tamplarie Rehau, metrou Valea Ialomitei, Ratb 168, centru medical Brancusi, parc copii, TVA inclus. **64.900 €;** ☎0729.349.080 office@ideal-residence.ro

750. **Drumul** Taberei, Valea Oltului, Cartier Brancusi, dec., et. parter/8, 160 mp, 2017, oferta, tronson 4, gars dubla, et. p/8, curte, finisaje moderne alegere, tamplarie Rehau, centrala proprie, centru medical Brancusi, metrou statia - Valea Ialomitei, Ratb 168, Tva inclus, parc copii, **56.900 €;** ☎0729.349.080 office@ideal-residence.ro

751. **Drumul** Taberei, Valea Oltului, cartier Brancusi, dec., et. 8/8, 50 mp, 2017, promotie, ap 2camere, tronson 4, et. 8/8, finisaje moderne la alegere, centrala proprie, apometre, metrou - Valea Ialomitei, RATB 168, centru medical Brancusi, spatiu joaca copii, TVA inclus, **47.500 €;** ☎0729.349.080 office@ideal-residence.ro

752. **Drumul** Taberei, Valea Oltului, Ramura Jiului dec., et. 1/3, 60 mp, 2019, comision 0, apartament cu 2 camere modern, spatios, finisat la cheie. **58.000 €;** ☎0728.874.502 bogdan.simion@imozone.ro

753. **Drumul** Taberei, Valea Oltului, sector 6, dec., et. 4/5, 63 mp, 2019, ansamblu nou situat in Cartierul ANL din Valea Oltului, cartier Brancusi obera spre vanzare apartament 2 camere la cheie, dec., 63.47 mp util la pret promotional 60600 euro, tva 5% inclus, **60.600 €;** ☎0724.492.144 oana@atlas-residence.ro

754. **Drumul** Taberei, Valea Oltului, sector 6, dec., et. 7/9, 57 mp, 2019, apartament 2 camere Cartier Brancusi, 57,69 mp utili, disponibil pe etajele 7, 8 si 9 intr-un ansamblu rezidential nou cu termen de finalizare in vara 2019,Pret: 57000 euro, tva 5% inclus, **57.000 €;** ☎0724.492.144/ 0767.708.916 oana@atlas-residence.ro

755. **Drumul** Taberei, vanzari apartamente 2 camere, dec., et. 9/10, 45 mp, **42.000 €;** ☎0786.961.764 gheorghe@imobiliare.net

756. **Drumul** Taberei, zona Favorit, apartament renovat semidec., et. 7/10, 50 mp, Favorit, pozitie buna, zona linistita, apartament modernizat, mobilier si finisaje de calitate superioara, apropiere mijloace de transport si centre comerciale, **68.000 €;** ☎0758.098.917/ 0758.098.905 georgian.draghia@galaxyimob.ro

757. **Drumul** Taberei,Raul Doamnei,bloc 2018,loc parcare dec., et. 1/2, 50 mp, 2018, et 1/2, la cheie, centrala termica, incalzire prin pardoseala, loc de parcare, apropare de viitoarea statie de metrou, acces imediat Ratb, scoli, gradinite, **70.000 €;** ☎+40769470920 maramarincescu@yahoo.com

758. **Drumul** Taberei,Valea Ialomitei,bloc reabilitat dec., et. 3/4, 50 mp, 1974, et 3/4, cf 1, dec., bucatarie 9mp, fara imbunatatiri, nu are balcon, blocul este reabilitat termic, zona linistita, scara curata fara restantieri, langa viitoarea statie de metrou, acte la zi. **54.000 €;** ☎0786.325.404 mihai.publicimob@gmail.com

759. **Drumul** Taberei- Valea Cricovului dec., et. 1/4, 69 mp, 2015, Drumul Taberei - Valea Cricovului, constructie 2015, apartament confort 1, semidec., etaj 5/5, 62 mp.,gresie, faianta, parchet, termopane, usa metalica, aer conditionat, centrala termica,71000 E **71.000 €;** ☎0728.874.507 costinviziru.khc@gmail.com

760. **Drumul** Taberei- Valea Cricovului, semidec., et. 5/5, 62 mp, 2015, Drumul Taberei - Valea Cricovului, constructie 2015, apartament confort 1, semidec., etaj 5/5, lift, 62 mp.,gresie, faianta, parchet, termopane, usa metalica, aer conditionat, centrala termica, **56.500 €;** ☎0728.874.507 costinviziru.khc@gmail.com

761. **Eminescu,** oportunitate 2 camere, terasa, parcare dec., et. 2/4, 63 mp, 2018, **135.000 €;** ☎0799.029.194 cateliu.gabriel@catoma.ro

762. **Eminescu,** Romana, semidec., et. parter/2, 1945, apartament 2 camere in vila, renovat, toate utilitatile, zona linistita, acces usor la mijloace de transport, 10 minute pana la P-ta Romana. **68.000 €;** ☎0747.821.353

763. **Eroii** Revolutiei metrou Pieptanari, et. 3/4, semidec., et. 3/4, 55 mp, 1970, amenajat, geam baie AC, gresie, faianta, parchet, termopan, usa metal, acte la zi, apropiere metrou 2 minute Eroii Revolutiei, Viilor, Serban Voda. **53.000 €;** ☎0755.075.909

764. **Eroii** Revolutiei, dec., et. 4/4, 35 mp, 1975, apartament 3 camere, dec., s. utila 35 mp gresie, faianta, parchet, termopan, bucatarie mare, scara interfon, apa calda calduta. **28.500 €;** ☎0723.389.967

765. **Eroii** Revolutiei, semidec., et. parter/4, 26 mp, Apartament de vanzare. Mai multe delatii la telefon, **21.999 €;** ☎0729.930.104 dutaioanaluminita@yahoo.com

766. **Eroii** Revolutiei, curte 40 mp, finalizat, bloc nou dec., et. parter/2, 84 mp, 2018, apartament cu 2 camere situat in zona Eroii Revolutiei. Apartamentul are o suprafata de 44 mp si dispune si de o curte 40 mp. **63.000 €;** ☎0726.448.357/ 0725.597.221 claudiu.p@star-construct.ro

767. **Eroii** Revolutiei, finalizat, mutare rapida, curte, et. parter/3, 46 mp, 2017, apartament, finalizat, curte, mutare rapida, imobil situat in zona Eroii Revolutiei, Piata Progresul.Direct dezvoltator. Comision 0, **63.000 €;** ☎0799.929.025/ 0725.597.221 aura.c@star-construct.ro

768. **Eroii** Revolutiei, Giurgiului, semidec., et. 4/10, 50 mp, 1974, Drumul Gazarului, 4/10, bloc reabilitat, termopan, parchet, scara curata, acces mijloace de transport, la 15 minute de metrou. **46.900 €;** ☎0761.621.036

769. **Eroii** Revolutiei, Ion Usurelu, et. 3/4, 30 mp, gresie, faianta, parchet, termopan, centrala termica, mobilat, utilat, **28.000 €;** ☎0727.483.230

770. **Eroii** Revolutiei, Piata Progresu, dec., et. 3/7, 50 mp, 1968, cf. 1, curat, contorizat, gresie, faianta, parchet, recent renovat, liber, zona buna, toate actele, accept credit, neg., **45.000 €;** ☎0764.038.667

771. **Ferdinand,** Obor, et. 2/4, balcon imens, semidec., et. 2/4, 47 mp, 1965, amenajat, semidec., vedere pe Ferdinand, amenajat, gresie, faianta, parchet, termopan, usa metal, geam la baie, balcon 7 mp inchis termopan, liber, acte la zi, apropiere metrou Iancului, Obor, mall Veranda, **51.600 €;** ☎0745.541.761

772. **Ferentari,** Radu Constantin, semidec., et. 2/4, 33 mp, 1978, apartament situat la etajul 2 din 4, semidec., liber, ferestre PVC, usa metalica, parchet, gresie, faianta, aer conditionat, particular, **22.000 €;** ☎0731.461.711

773. **Fizicienilor,** Lacramioarei, dec., et. 5/5, 54 mp, 2011, apartament 2 camere, confort 1, dec., etajul 5 mansardat, cu o suprafata de 54 metri patrati, gresie, faianta, parchet, termopan, usa metalica, centrala termica proprie, 2 grupuri sanitare, scara interioara, **47.000 €;** ☎0746.188.866 mar_ancomar@yahoo.com

774. **Fizicienilor,** Titan, dec., et. 3/10, 51 mp, 1970, apartament de 2 camere, 51 mp, dec., situat la etajul 3/10, pe str. Fizicienilor, la 300 m de bld. Camil Ressu si 10 minute de metrou si parc. Se vinde partial mobilat. **67.000 €;** ☎0727.090.488/ 0722.602.948 radu@proestate.ro

775. **Floreasca** dec., et. parter/2, 51 mp, 1958, Vila, apartament 2 cam dec, parter inalt, cu balcon, garaj si boxa, zona de vile,imibunatatiri, centrala, UM, vila cu 6 apartamente, zona linistita, RATB, parcuri, magazine, Spring, piata **86.500 €;** ☎0733.161.954

776. **Floreasca** - la 3 minute de Dorobanti si Primaverii semidec., et. 2/4, 48 mp, 1962, exclusivitate, bloc deosebit, semistradal, termopan, usa metalica,vedere in parc, liber, intabulat. Excus Prima casa, situatie juridica clara, **72.500 €;** ☎0728.676.350 imobcont@gmail.com

777. **Floreasca,** semidec., et. 3/3, 47 mp, 1960, apartamentul complet renovat este organizat la etajul 3/3 si are vedere spre parc si spate, fiind ferit de zgomotul strazii; este luminos, compartimentat functional si beneficiaza de boxa in subsol **81.000 €;** ☎0758.022.582 corina.cocos@h-b.ro

778. **Floreasca,** dec., et. 3/3, 46 mp, 1958, apartamentul se afla intr-un imobil reabilitat termic, cu scara curata, luminoasa si terasa renovata; beneficiaza de o boxa in subsol; este potrivit pentru locuit sau investitie; necesita renovare. **75.000 €;** ☎0758.022.582 corina.cocos@h-b.ro

779. **Floreasca,** apartament langa parc, semidec., et. 3/3, 44 mp, 1967, **78.000 €;** ☎0799.029.263 raluca.timofti@catoma.ro

780. **Floreasca-Beller** dec., et. 3/4, 55 mp, 1986, Floreasca- Beller-Dorobati, et 3, bloc reabilitat, curat, pret discutabil, liber; **120.000 €;** ☎0749.199.194 viorica@confortcasaimobiliare.ro

781. **Florilor** dec., et. 1/2, 75 mp, 2019, vanzare 2-3 camere Brasov, Cartierul Florilor, strada Lalelelor, etaj 1, 75 mp construiti, finalizare martie 2019, pret 85.000 E+ TVA; ☎0747.242.247 dbr_ana@yahoo.com

782. **Fundeni** dec., et. 3/4, 61 mp, 2018, complex rezidential, Dobroesti - str. Steparului, 6 blocuri, garsoniere, ap 2 si 3 camere), p+4, lift, parc 5000mp, parcare, loc de joaca, termen de finalizare incepand cu septembrie 2018, **52.500 €;** ☎0724.377.294/ 0722.150.440 damairconstruct@yahoo.com

783. **Fundeni** - spitalul Oncologic dec., et. 3/4, 63 mp, 2018, complex de 6 blocuri, p+4, garsoniere si apartamente cu 2,3 camere, finisaje la alegere incluse, loc de parcare, parc 5000mp, loc de joaca, finalizare incepand cu septembrie 2018, tva 5% inclus, **53.500 €;** ☎0724.377.294/ 0722.150.440 damairconstruct@yahoo.com

784. **Fundeni,** Dobroiesti, dec., et. 1/6, 60 mp, 2013, stradal, la 5 minute de pod, vav de bariera, etaj 1/6, bloc cu lift, construcție noua, dec., contorizat separat, liber. Toate actele **54.800 €;** ☎0757.400.300 neagut65@gmail.com

785. **Fundeni,** New City Residence, dec., et. 5/6, 55 mp, 2014, bloc nou. Finalizat. Finisaje de lux. Mobilat si utilat. Loc de parcare. Centrala termica, termopan, usa metalica, instalatii noi, aer conditionat, izolatie termica, structura din beton armat monolit. **51.900 €;** ☎0751.186.986

786. **Fundeni,** str. Marului nr. 12-14 dec., et. 5/6, 55 mp, 2014, Super oferta! Bloc nou. Finalizat. Finisaje de lux: centrala termica, termopan, usa metalica, instalatii noi, aer conditionat, izolatie termica. Mobilat si utilat lux. Loc de parcare inclus in pret, **52.000 €;** ☎0751.186.986

787. **Fundeni,** strada Intrarea Ciresului semidec., et. 3/4, 64 mp, 2010, apartament 2 camere in Fundeni, complet mobilat si utilat + loc de parcare in curtea privata a blocului.Bloc construit in anul 2010, suprafata utila 64 mp. Detalii: **58.000 €;** ☎0743.953.764 muscalu.adr@gmail.com

788. **Fundeni-** Pod dec., et. 3/4, 2018, complex de 6 blocuri, p+4, garsoniere si apartamente cu 2,3 camere, finisaje la alegere inclose, loc de parcare, parc 5000mp, loc de joaca, finalizare incepand cu septembrie 2018, tva 5% inclus **51.500 €;** ☎0724.377.294/ 0722.150.440 damairconstruct@yahoo.com

789. **Gama** Residence semidec., et. 3/5, 57 mp, 2010, Apartament 2 camere, Soseaua Olteniței, mobilat utilat, loc de parcare inclus. **73.000 €;** ☎0723.090.590 ileanadaniel@yahoo.ro

790. **Gara** de Est, semidec., et. 2/4, 52 mp, 1968, apartament 2 camere semidec.etaj 2/4, zona gara de este taxe si impozite,52 mp,acte la zi,se accepta credit,langa parcul Ttius Ozon **52.900 €;** ☎0766.319.297

791. **Gara** de Est- 2 camere bloc 4 nivele liber semidec., et. 2/4, 52 mp, Bd. Ferdinand, 2 camere spatioase, foarte bine impartit, baie cu geam, bucatarie spatioasa, balcon generos, neamenajat, reabilitat, liber. **53.900 €;** ☎0724.070.724 enegulei@yahoo.com

792. **Gara** de Nord semidec., et. 8/9, 42 mp, 1959, B-dul Garii de Nord, ap. 2 camere, parchet, nerenovat, fara imbunatatiri, et. 8/9, vedere intrare stradala, blocul se afla in clasa 1 de risc seismic, pret 40.000 euro negociabil, **40.000 €;** ☎0751.053.625/ 0751.053.622 sigmaserviceimob@yahoo.com

793. **Gara** de Nord, semidec., et. 4/7, 50 mp, 1968, Dinicu Golescu, etaj 4 din 7, suprafata 50 mp, necesita renovare, blocul este reabilitat termic, dotat cu balcon inchis, termopan, aer conditionat. Vecinatati: Basarab, Grivita, Victoriei, **49.000 €;** ☎0732.779.984 mircea.viorel@galaxyimob.ro

794. **Gara** de Nord, metrou Pod Basarab, et. 2/p+2+m semidec., 58 mp, 1950, imobil interbelic, curte comuna, centrala proprie, curat, posibilitati multiple de modificare, bucatarie mare patrata, hol spatios, 2 minute metrou Basarab, apropiere IDM, RATB, Gara de Nord. Merita; **49.900 €;** ☎0755.080.420/ 0755.075.902

795. **Gara** de Nord, Popa Tatu, dec., et. 1/2, 68 mp, 1900, str. Mircea Vulcanescu, apartament 2 camere foarte mari dec.e, situat intr-o vila la etajul 1, suprafata 68 mp. Apartamentul este curat are centrala proprie noua, este liber si are t **58.600 €;** ☎0724.226.342/ 021.312.59.99 cristian@k-imobiliare.ro

796. **Ghencea** dec., et. 2/7, 66 mp, 2018, Apartament 2 camere dec., 66 mp, etaj 2/7, gresie, faianta, parchet, usi de interior, centrala termica, obiecte sanitare, geam la baie, lift, constructie 2018. Pret 52.900 euro, tva 5% inclus, **52.900 €;** ☎0725.225.369/ 0730.831.283 ganeaadi06@gmail.com

797. **Ghencea** semidec., 65 mp, 2018, pret 38.000 Cash plata integrala acum sau 49.000 credit ipotecar. Bloc nou inconta privata, RATB la 50 m, se preda la cheie, racordat la toate utilitatile; **38.000 €;** ☎0735.170.042 constantin.eugen@yahoo.com

798. **Ghencea,** Drumul Taberei, semidec., et. 1/4, 50 mp, 2010, apartament 2 camere, finalizat, cu actele gata pt. vanzare, loc de parcare inclus. Suprafata utila: dormitor cu dressing 21 mp; living + bucatarie 21,50 mp; baie 3 mp; balcon 4 mp. RATB, utilitati, centrala **39.990 €;** ☎0720.134.876 iuliatanasescu2000@yahoo.com

799. **Ghencea,** Stonebuilding, Black Friday pana la 30.11, finisaje marmura semidec., et. 2/3, 60 mp, **46.000 €;** ☎0725.540.400 vlad@vladtrimbitasu.ro

800. **Giulesti** casa, 406 mp, toate utilitatile, dec., et. parter/parter, 407 mp, 1960, casa individuala de vanzare zona Calea Giulesti, pe strada Calciu Marin, constructie din 1960, cu teren aferent de 406 mp, deschidere de 13 m, supraf. const. (casa + anexa) de 100 mp, zidarie paianta. **55.050 €;** ☎0735.100.039 contact@northsideark.ro

801. **Giulesti,** Constructorilor, dec., et. 1/4, renovat, eliberabil, negociabil, **55.000 €;** ☎0763.070.130/ 0747.953.488

802. **Giurgiului** City Mall dec., et. 3/7, 50 mp, fix piata Progresu, etajul 3/7, dec., o statie metrou Eroii Revolutiei, in apropiere de piata, scoala, gradinita, magazine, curat, igenizat, zugravit, fara imbunatatiri majore, acc credit bancar, **44.500 €;** ☎0720.039.035/ 0761.609.243 columbia.imobiliara@yahoo.com

803. **Giurgiului,** dec., et. 2/8, 48 mp, Drumul Gazarului, 2 camere, etajul 2 in bloc de 8 nivele, apartament dec., 48 mp, bloc construit in 1963, apartament izolat termic de catre proprietar, zugravit, gresie si faianta, termopan. **47.990 €;** ☎0788.100.999

804. **Giurgiului,** 2 cam, curte 40 mp, mutare imediata semidec., et. parter/3, 43 mp, 2018, comision 0. Mutare imediata, finisaje de lux, centrala termica proprie, usa metalica. Vecinatati: Piata Progresului, Ratb, metrou Eroii Revolutiei. Structura din beton si compartimentare cu caramida. **63.000 €;** ☎0736.380.183/ 0725.597.221

805. **Giurgiului,** apartament dec., loc de parcare dec., et. 2/7, 50 mp, zona linistita, apartament dec., izolatie termica prin interior, se vinde partial mobilat, loc de parcare ADP, disponibil imediat **52.000 €;** ☎0758.098.917/ 0758.098.905 georgian.draghia@galaxyimob.ro

806. **Giurgiului,** Dedeman, str. Raducanu Cristea, dec., et. parter/4, 38 mp, 2014, bine compartimentat, amenajat modern, gresie faianta parchet termopan usa metalica centrala termica proprie, apropare de statia de tranvai cu acces la metrou Eroii Revolutiei, **41.500 €;** ☎0722.555.660 advaimob@yahoo.com

807. **Giurgiului,** Gazarului, semidec., et. 10/10, 37 mp, apartament 2 camere confor 2 curat mobilat utilat complet bine situat 2 statii metrou Eroii Revolutiei etajul 10/10 bloc civilizat cadastru intabulare balcon in afara blocului. **31.900 €;** ☎0720.039.035/ 0761.609.243 columbia.imobiliara@yahoo.com

808. **Giurgiului,** Gazarului, semidec., et. 4/4, 37 mp, confort 2 bloc stradal apartament 2 camere confort 2 curat dar fara imbunatatiri majore etajul 4/4 cadastru intabulare. **33.500 €;** ☎0720.039.035/ 0761.609.243 columbia.imobiliara@yahoo.com

809. **Giurgiului,** Piata Progresu dec., et. 3/7, 50 mp, Apropiere metrou Eroii Revolutiei 2 camere 3/7, liber dec., imbunatatiri g, f, p, zugravit, balcon, 44.800 euro, se accepta credit, **44.800 €;** ☎0723.389.967

810. **Giurgiului,** piata Progresu dec., et. 3/7, 49 mp, 1967, Vand un apartament superb de doua camere dec.e etaj 3 din 7 cu balcon, debara, camara, bucatarie, baie cu geam, cu acces la uscatorie, liber, in zona Piata Progresu, situat la 2 st. de metrou. **44.900 €;** ☎0745.643.418/ 0768.603.460 gheorghedana52@yahoo.com

811. **Gorjului** 6 min metrou, 2 camere, etaj 1, dec., bloc 1980, dec., et. 1/4, 53 mp, 1980, **63.000 €;** ☎0728.220.234 marinel.apostu@activimob.ro

812. **Gorjului** metrou, Militari dec., et. 10/10, 55 mp, 1979, 2 camere dec.e, 55 mp, et. 10/10, curate, situate la 2 minute de metrou Gorjului, mobilate, utilate, zona deosebita cu piata si magazine, mijloace de transport in comun, **51.000 €;** ☎0723.606.040 goldwinpromotion@gmail.com

813. **Gorjului,** apartament 2

Imobiliare vânzări 2 CAMERE

876. **Lia** Manoliu - Diham - Pantelimon dec., et. 10/10, 56 mp, 1980, proprietar 2 camere - Mega Mall Conf.1 Decomandat - loc parcare; **56.999 €;** ☎0751.210.955 iri_mario@yahoo.com

877. **Liviu** Rebreanu dec., 51 mp, 2019, dezvoltator!! Apartament de 2 camere , disponibil intr-un bloc in constructie , cu regim de inaltime de D+P+13E ce cuprinde garsoniere , apartamente 2 si 3 camere. Pretul nu contine TVA; **61.500 €;** ☎0724.808.488 george.t@star-construct.ro

878. **Luica** - Brancoveanu, dec., et. 1/4, 44 mp, 2018, apartament cu 2 camere disponibl pe etajul 1 din 4, bloc nou, apartament dec., contorizat individual, compartimentari interioare caramida, finisaje de calitate, vanzare fara comision; **50.500 €;** ☎0799.929.025/ 0725.597.221 aura.c@star-construct.ro

879. **Luica** - stradal, Prima Casa, apartament spatios, dec., et. 1/5, 57 mp, 2018, apartamentul disponibil pe etajul 1, zona Luica, stradal, acces rapid RATB, bloc nou, achizitie Prima Casa, Direct dezvoltator, Comision 0; **60.300 €;** ☎0726.268.462/ 0725.597.221 aura.c@star-construct.ro

880. **Luica,** Baciului, semidec., et. parter/4, 38 mp, 2 cam., cf. 2, imb., gresie, faianta, parchet, liber, acte la zi, super ocazie, **27.000 €;** ☎0762.146.702/ 0737.216.782

881. **Luica,** Berceni dec., et. parter/3, 64 mp, 2018, Finalizat, mutare rapida, parcare inclusa, comision 0. Apartament cu 2 camere, situat in cartierul Berceni, zona Luica, Brancoveanu, intr-un bloc mixt, construit in anul 2108, dec., finalizat, **60.000 €;** ☎0799.929.025/ 0725.597.221 aura.c@star-construct.ro

882. **Luica,** ratb 1 min, mutare rapida, apartament nou dec., et. parter/4, 55 mp, 2018, apartament 2 camere, 55 mp suprafata utila, dec., apartament nou, bloc cu 4 etaje constructie 2018, disponibil pe parter, pozitionat foarte aproape de mijloacele de transport, 1 minut Ratb; **60.613 €;** ☎0799.929.025/ 0725.597.221 aura.c@star-construct.ro

883. **Lujerului,** Aleea Cetatuia, dec., et. 6/10, 47 mp, 1976, proprietar. Lujerului, 3 min metrou, tramvai 41, et 6/10, confort 2, sporit, hol L, gresie, faianta, parchet, termopan, aer conditionat, mobilat, 44 mp, liber, acte, credit. **49.500 €;** ☎0752.318.571 mirela227@yahoo.com

884. **Lujerului,** Iuliu Maniu, metrou Lujerului semidec., et. 1/5, 60 mp, 2018, 2 camere, 60mp, living de 25 mp bucatarie inchisa, centrala termica proprie, tamplarie pvc, finisaje la alegere, imobil finalizat, cadastru si intabulare, mutare imediata, comision 0% de la cumparator; **75.250 €;** ☎0730.556.906 daniel.manea@imo-zone.ro

885. **Lujerului,** Iuliu Maniu, metrou Lujerului dec., et. 1/5, 62 mp, 2018, 2 camere, 62mp, living de 25 mp bucatarie inchisa, centrala termica proprie, tamplarie pvc, finisaje la alegere, imobil finalizat, cadastru si intabulare, mutare imediata, comision 0% de la cumparator; **77.200 €;** ☎0730.556.906 daniel.manea@imo-zone.ro

886. **Lujerului,** Iuliu Maniu, metrou Lujerului, dec., et. 4/5, 67 mp, 2018, 2 camere, 67 mp, terasa de 15 mp bucatarie inchisa, centrala termica proprie, tamplarie pvc, finisaje la alegere, imobil finalizat, cadastru si intabulare, mutare imediata, comision 0% de la cumparator. **79.200 €;** ☎0730.556.906 daniel.manea@imo-zone.ro

887. **Lujerului,** Iuliu Maniu, metrou Lujerului, dec., et. parter/5, 54 mp, 2018, 2 camere, dec., bucatarie inchisa, centrala termica proprie, tamplarie pvc, finisaje la alegere, imobil finalizat, cadastru si intabulare, mutare imediata, comision 0% de la cumparator; **75.250 €;** ☎0730.556.906 daniel.manea@imo-zone.ro

888. **Lujerului,** Iuliu Maniu, Metrou Veteranilor, semidec., et. 11/11, 57 mp, 1976, apartament superb 2 camere + balcon locuibil (ca birou, dressing, camera copil, etc. 4.1mp) + teras? de 12 mp, renovat nou, geamuri panoramice, langa Metrou Lujerului, stradal pe Iuliu Maniu; **60.000 €;** ☎0771.661.678/ 0722.260.647

889. **Lujerului-Militari,** Cora, et. 3/10, S=40 mp, liber, gresie, faianta, parchet, termopan, mobilat, eliberabil, aproape RATB, metrou, acte; ☎0744.994.267/ 0763.698.327

890. **Magurele** centru, dec., et. 1/3, 50 mp, 2018, direct dezvoltator vindem apartamente 2 si 3 camere, bloc nou, finalizat si locuit, toate actele pt vanzare, calitate superioara, Magurele centru,str. Marasesti 14, toate utilitatile (inclusiv canalizare) **37.500 €;** ☎0724.066.844 vivianapav@yahoo.com

891. **Margeanului,** semidec., et. 4/4, confort 2, gaze, liber, cadastru, bloc reabilitat, **19.500 €;** ☎0787.638.327/ 0762.966.973

892. **Matei** Milo, Pipera, Voluntari dec., et. 1/3, 50 mp, 2018, Irish Villa Residence va propune apartamente noi p+2+m Pipera/Voluntari Matei Milo, zona rezidentiala, mobilate si utilate cu preturi incepand de la 49.900 + 5% tva. **49.900 €;** ☎0726.979.055/ 0720.231.979 domnesticase@yahoo.com

893. **Mega** Mall semidec., et. 7/10, 56 mp, 1975, apartament complet mobilat si utilat situat in vecinatatea Mega Mall si Arena Nationala **67.500 €;** ☎0720.070.313 danpresneanu@yahoo.com

894. **Metalugiei,** Monaco Towers, metrou Dimitrie Leonida dec., et. 2/5, 49 mp, 2018, apartament 2 camere Berceni, Metalurgiei, acces rapid metrou Leonida/Aparatori. **48.000 €;** ☎0723.142.418/ 0730.343.698

895. **Metalurgiei** dec., et. 2/5, 49 mp, 2018, Direct Dezvoltator vand apartament 2 camere, dec., situat intr-un imobil cu un regim de inaltime P+5, amplasat la aproximativ 10 minute fata de statia de Metrou Aparatorii Patriei. **48.000 €;** ☎0720.546.777/ 0732.585.966 stefan.nastase@sudrezidential.ro

896. **Metalurgiei** bulevardul, stradal, dec., et. 1/5, 50 mp, 2018, bulevardul Metalurgiei stradal, apartament 2 camere 50 mp utili, et. 1/5, bloc nou, lift finisaje la alegere, contorizari separate, avans 5%, accept credit, comision 0, acces rapid la Ratb. **53.000 €;** ☎0724.112.489/ 0720.544.781 stefan@sudrezidential.ro

897. **Metalurgiei** Metro dec., et. 2/5, 51 mp, 2018, apartament 2 camere dec. acces rapid statie RATB **53.000 €;** ☎0767.710.529 marius@sudrezidential.ro

898. **Metalurgiei** Park dec., et. 2/5, 50 mp, 2018, apartament spatios 2 camere Metalurgiei Park. **53.000 €;** ☎0730.855.555 simona.nistor@sudrezidential.ro

899. **Metalurgiei** Park et. 1/5, 42 mp, 2018, Garsoniera dubla, finisaje la alegere, se accepta orice tip de credit cu un avans 5000 euro, **42.500 €;** ☎0722.557.782 catalin.stoian@sudrezidential.ro

900. **Metalurgiei** Park dec., et. 1/5, 68 mp, 2018, vand apartament 2 camere dec., 68 mp utili finisat deosebit, dotat cu centrala de apartament racordat la toate utilitatile orasului, loc de joaca pentru copii. Se accepta credit bancar **62.500 €;** ☎0727.175.861 lucian@sudrezidential.ro

901. **Metalurgiei** Park, apartament doua camere dec., et. 1/7, 60 mp, 2018, Va propunem spre achizitie un apartament foarte spatios si atent compartimentat situat intr-un ansamblu nou, in cel mai mare parc rezidential din Romania si anume Metalurgiei Park. **57.500 €;** ☎0734.826.639 tiberius@sudrezidential.ro

902. **Metalurgiei,** dec., et. 2/8, 66 mp, 2018, apartament 2 camere situat in Kristal Metalurgiei Park, total dec., 66 mp utili, finisat complet, contorizat individual, se vinde prin orice tip de credit bancar. Discount la plata cash **58.000 €;** ☎0725.412.246

903. **Metalurgiei,** et. 6/10, 2018, apartament 2 camere, 55 mp, nou, finisaje la alegere. Direct dezvoltator, comision 0. **55.000 €;** ☎0725.985.760/ 0726.943.143 cristina.matei@metropolitanresidence.ro

904. **Metalurgiei,** dec., et. 6/10, 59 mp, 2018, direct dezvoltator vinde apartamente complet finiste, comision 0, 5 min metrou. **59.000 €;** ☎0725.985.760/ 0726.943.143 cristina.matei@metropolitanresidence.ro

905. **Metalurgiei,** et. 2/10, 50 mp, 2018, va asteptam la vizionare. Apartament 2 camere, 51 mp, finisat la alegere, comsion 0, direct dezvoltator. **51.500 €;** ☎0725.985.760/ 0726.943.143 cristina.matei@metropolitanresidence.ro

906. **Metalurgiei,** apartament 2 camere finalizat dec., et. 2/3, 56 mp, 2018, 2 camere finalizat Metalurgiei la 3 minute de RATB - mutare imediata, comision 0, **55.000 €;** ☎0722.652.640 diana.berinde@premierimobiliare.ro

907. **Metalurgiei,** Berceni, Jambo, metro, semidec., et. 2/5, 46 mp, 2018, apartament 2 camere, sector 4, finisaje la alegere, contorizare individuala, centrala proprie de 24 kw in condensare, Tva de 5% inclus in pret. Avansul este de 5%, se accepta orice fel de credit. **44.750 €;** ☎0733.182.994/ 0799.877.999 laurentiu@sudrezidential.ro

908. **Metalurgiei,** Sun Park Berceni, dec., et. 2/3, 54 mp, 2018, apartament doua camere dec., etaj intermediar, bloc nou, direct dezvoltator, fara comision, se accepta credit, suprafata generoasa, finisaje la alegere. **45.000 €;** ☎0724.243.839/ 0725.412.246 misu@sudrezidential.ro

909. **Metro** Militari Orhideelor dec., et. 1/4, 48 mp, 2018, Bloc mixt nou, P=3=M, cu termen de finalizare la inceputul anului 2019. Zona linistita si aerisita la 2 min de RATB 178 si 138.Apartamentele sunt total dec.e.Se vand la cheie cu finisaje alese. **42.000 €;** ☎0748.221.317/ 0727.255.853 artcityconstruct@gmail.com

910. **Metro** Militari Orhideelor dec., et. 2/4, 51 mp, 2018, Bloc nou, mixt, P=3=M, termen de finalizare inceputul anului 2019 foarte aproape de RATB 178 si 138.Apartamentele sunt total dec.e.Se vand la cheie cu finisaje la alegere. **44.000 €;** ☎0748.221.317/ 0727.255.853 artcityconstruct@gmail.com

911. **Metro** Militari, apart. 2 cam dec., finalizat dec., et. 4/5, 2019, direct dezvoltator, apartament cu 2 camere, finalizat, dec., bucatarie inchisa, bloc p+5, cu lift, finisaje la alegere, utilitati: canalizare, gaze, curent electric, statie Ratb 178 si 138. Comision 0. **41.000 €;** ☎0723.271.439 myhaela_popescu@yahoo.com

912. **Metro** Militari, apart. 2 camere, proprietar dec., et. 1/5, 57 mp, 2017, finalizat, Metro Militari, Auchan, direct proprietar, apartament 2 camere, se vinde mobilat si utilat, totul nou, 57 mp utili, 1/5, vis-a-vis de Penny, la 50 ml de statie ratb lift, curent, gaze, cablu tv, centrala termica. **49.999 €;** ☎0723.271.439 myhaela_popescu@yahoo.com

913. **Metro** Militari, apart.2 camere, dec., et. 5/5, 2018, finalizat, direct dezvoltator, apartament 2 camere, finalizat, dec., bucatarie inchisa, finisaje la alegere, canalizare, gaze, bloc p+5+pod, cu lift, statie Ratb 178 si 138 la 150 ml. Comision 0; **45.000 €;** ☎0761.440.400 myhaela_popescu@yahoo.com

914. **Metro** Militari, Apeductului semidec., et. 1, 51 mp, 2018, 2 camere, 51 mp utili, semidec., disponibil la etaj 1, 2 si 3, in bloc nou, stradal la 2 min de Ratb 178 si 138. Se vinde la cheie cu loc de parcare inclus care se vinde cu contract de vanzare, **43.900 €;** ☎0748.221.317/ 0727.255.853 artcityconstruct@gmail.com

915. **Metro** Militari, Auchan, dec., et. 1, 40 mp, 2019, direct dezvoltator, apartament 2 camere, bucatarie inchisa, finisaje la alegere, canalizare, gaze, curent electric, bloc P+5+pod, cu lift, statie Ratb 178 si 138 la 50 ml. Comision 0; **35.000 €;** ☎0723.271.439 myhaela_popescu@yahoo.com

916. **Metro** Militari, Auchan, et. 5, 53 mp, 2018, direct dezvoltator, apartament 2 camere, dec., bucatarie inchisa, finisaje la alegere, canalizare, gaze, curent electric, bloc p+5+pod, cu lift, statie Ratb 178 si 138 la 150 ml. Comision 0, **45.000 €;** ☎0761.440.400 myhaela_popescu@yahoo.com

917. **Metro** Militari, Auchan, dec., et. parter/5, 44 mp, 2019, direct dezvoltator, apartament cu 2 camere, bucatarie inchisa, bloc p+5, cu lift, finisaje la alegere, statie RATB 178 si 138, utilitati: canalizare, gaze, curent electric. Comision 0, **35.000 €;** ☎0723.271.439 myhaela_popescu@yahoo.com

918. **Metro** Militari, Auchan, dec., et. parter, 44 mp, direct dezvoltator, apartament cu 2 camere, dec., bloc P+5, cu lift, finisaje la alegere, utilitati: canalizare, gaze, curent electric, Ratb 178 si 138. Comision 0, **35.000 €;** ☎0723.271.439 myhaela_popescu@yahoo.com

919. **Metro** Militari, Auchan, dec., et. parter, 44 mp, 2019, direct dezvoltator, apartament cu 2 camere, dec., bloc P+5, cu lift, finisaje la alegere, utilitati: canalizare, gaze, curent electric, Ratb 178 si 138. Comision 0, **35.000 €;** ☎0723.271.439 myhaela_popescu@yahoo.com

920. **Metro** Militari, Auchan, dec., et. parter, 44 mp, 2019, direct dezvoltator, apartament cu 2 camere, dec., bloc p+5, cu lift, finisaje la alegere, utilitati: canalizare, gaze, curent electric, Ratb 178 si 138. Comision 0, **35.000 €;** ☎0723.271.439 myhaela_popescu@yahoo.com

921. **Metro** Militari, Auchan, et. parter, 44 mp, 2019, direct dezvoltator, apartament cu 2 camere, dec., bloc P+5, cu lift, finisaje la alegere, utilitati: canalizare, gaze, curent electric, Ratb 178 si 138. Comision 0, **35.000 €;** ☎0723.271.439 myhaela_popescu@yahoo.com

922. **Metro** Militari, Auchan, dec., et. parter, 44 mp, 2019, direct dezvoltator, apartament cu 2 camere, dec., bloc P+5, cu lift, finisaje la alegere, utilitati: canalizare, gaze, curent electric, Ratb 178 si 138. Comision 0; **35.000 €;** ☎0723.271.439 myhaela_popescu@yahoo.com

923. **Metro** Militari, Auchan, dec., et. 4/5, 49 mp, 2019, direct dezvoltator, apartament cu 2 camere, dec., bloc p+5, cu lift, finisaje la alegere, utilitati: canalizare, gaze, curent electric, statie Ratb 178 si 138, comision 0, **39.500 €;** ☎0723.271.439 myhaela_popescu@yahoo.com

924. **Metro** Militari, Auchan, dec., et. parter, 44 mp, 2019, direct dezvoltator, apartament cu 2 camere, dec., bucatarie inchisa, bloc p+5, cu lift, finisaje la alegere, statie RATB 178 si 138, utilitati: canalizare, gaze, curent electric. Comision 0 **35.000 €;** ☎0723.271.439 myhaela_popescu@yahoo.com

925. **Metro** Militari, Auchan, dec., et. parter, 44 mp, 2019, direct dezvoltator, apartament cu 2 camere, dec., bucatarie inchisa, bloc p+5, cu lift, finisaje la alegere, statie RATB 178 si 138, utilitati: canalizare, gaze, curent electric. Comision 0, **35.000 €;** ☎0723.271.439 myhaela_popescu@yahoo.com

926. **Metro** Militari, Auchan, et. parter, 44 mp, 2019, direct dezvoltator, apartament cu 2 camere, dec., bucatarie inchisa, bloc p+5, cu lift, finisaje la alegere, statie Ratb 178 si 138, utilitati: canalizare, gaze, curent electric. Comision 0, **35.000 €;** ☎0723.271.439 myhaela_popescu@yahoo.com

927. **Metro** Militari, Auchan, et. parter, 44 mp, 2019, direct dezvoltator, apartament cu 2 camere, dec., bucatarie inchisa, bloc p+5, cu lift, finisaje la alegere, statie Ratb 178 si 138, utilitati: canalizare, gaze, curent electric. Comision 0, **35.000 €;** ☎0723.271.439 myhaela_popescu@yahoo.com

928. **Metro** Militari, Auchan, dec., et. parter, 44 mp, 2019, direct dezvoltator, apartament cu 2 camere, dec., bucatarie inchisa, bloc p+5, cu lift, finisaje la alegere, statie Ratb 178 si 138, utilitati: canalizare, gaze, curent electric. Comision 0, **35.000 €;** ☎0723.271.439 myhaela_popescu@yahoo.com

929. **Metro** Militari, Auchan, dec., et. parter, 44 mp, 2019, direct dezvoltator, apartament cu 2 camere, dec., bucatarie inchisa, bloc p+5, cu lift, finisaje la alegere, statie Ratb 178 si 138, utilitati: canalizare, gaze, curent electric. Comision 0, **35.000 €;** ☎0723.271.439 myhaela_popescu@yahoo.com

930. **Metro** Militari, Auchan, dec., et. parter, 44 mp, 2019, direct dezvoltator, apartament cu 2 camere, dec., bucatarie inchisa, bloc p+5, cu lift, finisaje la alegere, statie Ratb 178 si 138, utilitati: canalizare, gaze, curent electric. Comision 0. **35.000 €;** ☎0723.271.439 myhaela_popescu@yahoo.com

931. **Metro** Militari, Auchan, dec., et. parter, 44 mp, 2019, direct dezvoltator, apartament cu 2 camere, dec., bucatarie inchisa, bloc p+5, cu lift, finisaje la alegere, statie RATB 178 si 138, utilitati: canalizare, gaze, curent electric. Comision 0; **35.000 €;** ☎0723.271.439 myhaela_popescu@yahoo.com

932. **Metro** Militari, Auchan, 2 cam. finalizat dec., et. 5/5, 53 mp, 2018, direct dezvoltator, apartament 2 camere, dec., bucatarie inchisa, finisaje la alegere, canalizare, gaze, curent electric, bloc p+5+pod, cu lift, statie Ratb 178 si 138 la 100 ml. Comision 0 **45.000 €;** ☎0723.271.439 myhaela_popescu@yahoo.com

933. **Metro** Militari, Auchan, 2 cam. finalizat et. 3/5, 52 mp, 2018, direct dezvoltator, apartament cu 2 camere, dec., bucatarie inchisa, finisaje la alegere, bloc p+5, cu lift, statie Ratb 178 si 138, canalizare, gaze, curent electric, comision 0, **44.000 €;** ☎0761.440.400 myhaela_popescu@yahoo.com

934. **Metro** Militari, Auchan, 2 camere finalizat dec., et. 3/5, 52 mp, 2018, apartament 2 camere, bucatarie inchisa, dec., bloc p+5+pod, finalizat, finisaje la alegere, utilitati: canalizare, gaze, curent electric, cablu Tv, internet, RATB 178 si 138 comision 0, **44.000 €;** ☎0761.440.400 myhaela_popescu@yahoo.com

935. **Metro** Militari, Auchan, 2 camere, dec. dec., et. 2/5, 43 mp, 2019, direct dezvoltator, apartament 2 camere, dec., bucatarie inchisa, finisaje la alegere, canalizare, gaze, curent electric, bloc P+5+pod, cu lift, statie Ratb 178 si 138 la 150 ml. Comision 0; **36.000 €;** ☎0761.440.400 myhaela_popescu@yahoo.com

936. **Metro** Militari, Auchan, ap. 2 cam. finalizat dec., et. 1/5, 49 mp, 2018, direct dezvoltator, ap 2 camere, dec., bucatarie inchisa, finisaje la alegere, bloc p+5+pod, cu lift, canalizare, gaze, curent electric, dedurizator, Ratb 178/138 la 150 ml, comision 0, **45.000 €;** ☎0761.440.400 myhaela_popescu@yahoo.com

937. **Metro** Militari, Auchan, ap. 2 cam. finalizat dec., et. 4/5, 52 mp, 2018, direct dezvoltator, apartament cu 2 camere, dec., bucatarie inchisa, bloc P+5, cu lift, finisaje la alegere, utilitati: canalizare, gaze, curent electric, Ratb 178 si 138 la 150 ml. Comision 0, **42.000 €;** ☎0723.271.439 myhaela_popescu@yahoo.com

938. **Metro** Militari, Auchan, ap. 2 cam. finalizat dec., et. 4/5, 52 mp, 2018, direct dezvoltator, apartament cu 2 camere, dec., bucatarie inchisa, bloc p+5, cu lift, finisaje la alegere, utilitati: canalizare, gaze, curent electric, statie Ratb 178 si 138, **42.000 €;** ☎0723.271.439 myhaela_popescu@yahoo.com

939. **Metro** Militari, Auchan, ap. 2 camere, dec., et. 1/5, 40 mp, 2019, direct dezvoltator, apartament 2 camere, bucatarie inchisa, finisaje la alegere, canalizare, gaze, curent electric, bloc P+5+pod, cu lift, statie Ratb 178 si 138 la 50 m. Comision 0, **35.000 €;** ☎0761.440.400 myhaela_popescu@yahoo.com

940. **Metro** Militari, Auchan, ap. 2 camere, dec. dec., et. 1/5, 40 mp, 2018, direct dezvoltator, apartament 2 camere, dec., bucatarie inchisa, finisaje la alegere, canalizare, gaze, curent electric, bloc P+5+pod, cu lift, statie Ratb 178 si 138 la 50 ml. Comision 0 **35.000 €;** ☎0723.271.439 myhaela_popescu@yahoo.com

941. **Metro** Militari, Auchan, apart 2 camere, dec. dec., et. parter/5, 44 mp, 2019, direct dezvoltator, apartament cu 2 camere, dec., bloc P+5, cu lift, finisaje la alegere, utilitati: canalizare, gaze, curent electric, Ratb 178 si 138. Comision 0; **35.000 €;** ☎0723.271.439 myhaela_popescu@yahoo.com

942. **Metro** Militari, Auchan, apart. 2 camere, dec., et. 4/5, 43 mp, 2019, dec. direct dezvoltator, apartament 2 camere, dec., bucatarie inchisa, finisaje la alegere, canalizare, gaze, curent electric, bloc P+5+pod, cu lift, statie Ratb 178 si 138 la 150 ml. Comision 0; **36.000 €;** ☎0723.271.439 myhaela_popescu@yahoo.com

943. **Metro** Militari, Auchan, apart. 2 camere, dec., et. 1/5, 40 mp, 2019, dec., direct dezvoltator, apartament 2 camere, dec., bucatarie inchisa, finisaje la alegere, bloc p+5, cu lift, statie ratb 178 si 138, canalizare, gaze, curent electric, dedurizator. Comision 0; **35.000 €;** ☎0723.271.439 myhaela_popescu@yahoo.com

944. **Metro** Militari, Auchan, apart. 2 camere, dec., et. 4/5, 43 mp, 2019, direct dezvoltator, apartament 2 camere, dec., bucatarie inchisa, finisaje la alegere, canalizare, gaze, curent electric, bloc P+5+pod, cu lift, statie Ratb 178 si 138 la 50 ml. Comision 0, **36.000 €;** ☎0723.271.439 myhaela_popescu@yahoo.com

945. **Metro** Militari, Auchan, apartament 2 cam finalizat dec., et. 4/5, 52 mp, 2018, direct dezvoltator, apartament cu 2 camere, dec., bucatarie inchisa, bloc p+5, cu lift, finisaje la alegere, utilitati: canalizare, gaze, curent electric, statie Ratb 178 si 138 **42.000 €;** ☎0723.271.439 myhaela_popescu@yahoo.com

946. **Metro** Militari, auchan, apartament 2 cam finalizat dec., et. 4/5, 52 mp, 2018, direct dezvoltator, apartament cu 2 camere, dec., bucatarie inchisa, bloc P+5, cu lift, finisaje la alegere, utilitati: canalizare, gaze, curent electric, statie Ratb 178 si 138. Comision 0. **42.000 €;** ☎0723.271.439 myhaela_popescu@yahoo.com

947. **Metro** Militari, Auchan, apartament 2 cam finalizat dec., et. 1/5, 52 mp, 2018, direct dezvoltator, apartament cu 2 camere, dec., bucatarie inchisa, bloc P+5, cu lift, finisaje la alegere, utilitati: canalizare, gaze, curent electric, statie Ratb 178 si 138. Comision 0. **41.500 €;** ☎0723.271.439 myhaela_popescu@yahoo.com

948. **Metro** Militari, Auchan, apartament 2 cam finalizat dec., et. 4/5, 52 mp, 2018, direct dezvoltator, apartament cu 2 camere, dec., bucatarie inchisa, bloc P+5, finalizat, cu lift, finisaje la alegere, utilitati: canalizare, gaze, curent electric, statie Ratb 178 si 138 **41.500 €;** ☎0723.271.439 myhaela_popescu@yahoo.com

949. **Metro** Militari, Auchan, apartament 2 cam finalizat dec., et. 4, 52 mp, 2018, direct dezvoltator, apartament cu 2 camere, dec., bucatarie inchisa, bloc p+5, finalizat, cu lift, finisaje la alegere, utilitati: canalizare, gaze, curent electric, statie Ratb 178 si 138. Pret 42000 e. **42.000 €;** ☎0723.271.439 myhaela_popescu@yahoo.com

950. **Metro** Militari, Auchan, apartament 2 cam finalizat dec., et. 2/5, 52 mp, 2018, Metro Militari, finalizat direct dezvoltator, apartament cu 2 camere, dec., bucatarie inchisa, bloc P+5, cu lift, finisaje la alegere, utilitati: canalizare, gaze, curent electric, Ratb 178 si 138. **42.000 €;** ☎0723.271.439 myhaela_popescu@yahoo.com

951. **Metro** Militari, Auchan, apartament 2 cam. dec., et. 5/5, 53 mp, 2018, finalizat, direct dezvoltator, apartament 2 camere, 53 mp util, dec., bucatarie inchisa, bloc p+5, cu lift, finisaje la alegere, canalizare, gaze, statie Ratb 178 si 138 la 100 ml. **45.000 €;** ☎0761.440.400 myhaela_popescu@yahoo.com

952. **Metro** Militari, Auchan, apartament 2 cam. dec., et. 1/5, 53 mp, 2018, finalizat, direct dezvoltator, apartament 2 camere, dec., bucatarie inchisa, finisaje la alegere, bloc p+5, cu lift, canalizare, gaze, curent electric, Ratb 178 si 138, la 100 ml, comision 0, **45.000 €;** ☎0761.440.400 myhaela_popescu@yahoo.com

953. **Metro** Militari, Auchan, apartament 2 cam. dec., et. 5/5, 52 mp, 2018, finalizat, direct dezvoltator, apartament 2 camere, finalizat, dec., bucatarie inchisa, bloc p+5+pod, cu lift, finisaje la alegere, canalizare, gaze, curent electric, ratb 178 si 138 la 150 ml, comision 0, **44.000 €;** ☎0723.271.439 myhaela_popescu@yahoo.com

954. **Metro** Militari, Auchan, apartament 2 cam.finalizat dec., et. 4/5, 52 mp, 2018, direct dezvoltator, apartament 2 camere, dec., bucatarie inchisa, bloc P+5, cu lift,finalizat, finisaje la alegere, utilitati: canalizare, gaze, curent electric, statie RATB 178 si 138 **41.000 €;** ☎0723.271.439 myhaela_popescu@yahoo.com

955. **Metro** Militari, Auchan, apartament 2 cam.finalizat dec., et. 3/5, 52 mp, 2018, direct dezvoltator, apartament 2 camere, dec., bucatarie inchisa, finisaje la alegere, bloc p+5, cu lift, canalizare, gaze, curent electric, Ratb 178 si 138, centrala condensare. Comision 0, **44.000 €;** ☎0723.271.439 myhaela_popescu@yahoo.com

956. **Metro** Militari, Auchan, apartament 2 cam.finalizat dec., et. 5/5, 53 mp, 2018, direct dezvoltator, apartament 2 camere, dec., bucatarie inchisa, finisaje la alegere, bloc p+5+pod, cu lift, statie Ratb 178 si 138 la 100 ml. Comision 0, **45.000 €;** ☎0761.440.400 myhaela_popescu@yahoo.com

957. **Metro** Militari, Auchan, apartament 2 cam.finalizat dec., et. 3/5, 52 mp, 2018, direct dezvoltator, apartament 2 camere, dec., bucatarie inchisa, finisaje la alegere, bloc p+5, cu lift, statie ratb 178 si 138, canalizare, gaze, curent electric, dedurizator. Comision 0, **44.000 €;** ☎0761.440.400 myhaela_popescu@yahoo.com

958. **Metro** Militari, Auchan, apartament 2 cam.finalizat dec., et. 1/5, 49 mp, 2018, direct dezvoltator, apartament 2 camere, dec., bucatarie inchisa, finisaje la alegere, canalizare, gaze, curent electric, bloc p+5+pod, cu lift, statie Ratb 178 si 138 la 100 ml. Comision 0, **45.000 €;** ☎0761.440.400 myhaela_popescu@yahoo.com

959. **Metro** Militari, Auchan, apartament 2 cam.finalizat dec., et. 2/5, 52 mp, 2018, direct dezvoltator, apartament cu 2 camere, dec., bucatarie inchisa, bloc P+5, cu lift, finalizat, finisaje la alegere, utilitati: canalizare, gaze, curent electric, statie Ratb 178 si 138 la 150. **41.000 €;** ☎0723.271.439 myhaela_popescu@yahoo.com

960. **Metro** Militari, Auchan, apartament 2 cam.finalizat dec., et. 2/5, 52 mp, 2018, direct dezvoltator, apartament cu 2 camere, dec., bucatarie inchisa, bloc P+5, cu lift, finisaje la alegere, utilitati: canalizare, gaze, curent electric, statie Ratb 178 si 138. **42.000 €;** ☎0723.271.439 myhaela_popescu@yahoo.com

961. **Metro** Militari, Auchan, apartament 2 cam.finalizat dec., et. 4/5, 52 mp, 2018, direct dezvoltator, apartament cu 2 camere, dec., bucatarie inchisa, bloc p+5, finalizat, cu lift, finisaje la alegere, utilitati: canalizare, gaze, curent electric, statie Ratb 178 si 138. Comision 0. **42.000 €;** ☎0723.271.439 myhaela_popescu@yahoo.com

962. **Metro** Militari, Auchan, apartament 2 cam.finalizat dec., et. 4/5, 52 mp, 2018, Metro Militari, bloc, finalizat direct dezvoltator, apartament cu 2 camere, dec., bucatarie inchisa, bloc P+5, cu lift, finisaje la alegere, utilitati: canalizare, gaze, curent electric, Ratb 178 si 138. **41.500 €;** ☎0723.271.439 myhaela_popescu@yahoo.com

963. **Metro** Militari, Auchan, apartament 2 cam.finalizat dec., et. 4/5, 52 mp, 2018, Metro Militari, finalizat direct dezvoltator, apartament cu 2 camere, dec., bucatarie inchisa, bloc P+5, cu lift, finisaje la alegere, utilitati: canalizare, gaze, curent electric, Ratb 178 si 138. **42.000 €;** ☎0723.271.439 myhaela_popescu@yahoo.com

964. **Metro** Militari, Auchan, apartament 2 cam.finalizat dec., et. 1/5, 52 mp, 2018, Metro Militari, finalizat direct dezvoltator, apartament cu 2 camere, dec., bucatarie inchisa, bloc P+5, cu lift, finisaje la alegere, utilitati: canalizare, gaze, curent electric, Ratb 178, **42.000 €;** ☎0723.271.439 myhaela_popescu@yahoo.com

965. **Metro** Militari, Auchan, apartament finalizat dec., et. 5/5, 53 mp, 2018, direct dezvoltator, apartament cu 2 camere, dec., bucatarie inchisa, bloc P+5+Pod, cu lift, finisaje la alegere, utilitati: canalizare, gaze, curent electric, statie RATB 178 si 138 la 100 ml **42.500 €;** ☎0723.271.439 myhaela_popescu@yahoo.com

966. **Metro** Militari, Auchan, apartament finalizat dec., et. 3/5, 52 mp, 2018, direct dezvoltator, apartament cu 2 camere, dec., bucatarie inchisa, bloc p+5, cu lift, finisaje la alegere, utilitati: canalizare, gaze, curent electric, statie Ratb 178 si 138. Comision 0, **41.500 €;** ☎0723.271.439 myhaela_popescu@yahoo.com

967. **Metro** Militari, Auchan, apartament finalizat dec., et. 4/5, 52 mp, 2018, direct dezvoltator, apartament cu 2 camere, dec., bucatarie inchisa, bloc p+5, cu lift, finisaje la alegere, utilitati: canalizare, gaze, curent electric, statie Ratb 178 si 138. Pret 42000 E **42.000 €;** ☎0723.271.439 myhaela_popescu@yahoo.com

968. **Metro** Militari, Auchan, garsoniera, dec.a dec., et. 5/5, 33 mp, 2019, direct dezvoltator, garsoniera, dec.a, bucatarie inchisa, bloc P+5, cu lift, finisaje la alegere, utilitati: canalizare, gaze, curent electric, statie Ratb 178 si 138 la 100 ml. Comision 0. **27.000 €;** ☎0723.271.439 myhaela_popescu@yahoo.com

969. **Metro** Militari, finalizat dec., et. 4, 52 mp, 2018, direct dezvoltator, apartament cu 2 camere, dec., bucatarie inchisa, bloc P+5, cu lift, finisaje la alegere, utilitati: canalizare, gaze, curent electric, statie RATB 178 si 138 **41.000 €;** ☎0723.271.439 myhaela_popescu@yahoo.com

970. **Metro** Militari, finalizat, dec., et. 4, 52 mp, 2018, direct dezvoltator, apartament cu 2 camere, dec., bucatarie inchisa, bloc p+5, cu lift, finisaje la alegere, utilitati: canalizare, gaze, curent electric, statie RATB 178 si 138. Comision 0; **41.000 €;** ☎0723.271.439 myhaela_popescu@yahoo.com

971. **Metro** Militari, finalizat, dec., et. 4, 52 mp, 2018, direct dezvoltator, apartament cu 2 camere, dec., bucatarie inchisa, bloc P+5, cu lift, finisaje la alegere, utilitati: canalizare, gaze, curent electric, statie Ratb 178 si 138. Pret 41000 e. **41.000 €;** ☎0723.271.439 myhaela_popescu@yahoo.com

972. **Metro** Militari, finalizat, dec., et. 1, 55 mp, 2017, Metro Militari, Auchan, direct proprietar, apartament 2 camere, modern mobilat si utilat, intr-un bloc P+4, et. 1, Metro Militari, vis-a-vis de Penny, curent, gaze, cablu tv, centrala termica. **50.500 €;** ☎0723.271.439 myhaela_popescu@yahoo.com

973. **Metro** Militari, finalizat, dec., et. 4, 52 mp, 2018, Metro Militari, finalizat direct dezvoltator, apartament cu 2 camere, dec., bucatarie inchisa, bloc P+5, cu lift, finisaje la alegere, utilitati: canalizare, gaze, curent electric, Ratb 178. **41.000 €;** ☎0723.271.439 myhaela_popescu@yahoo.com

974. **Metro,** Militari Auchan, apartament 2 camere, dec., et. 5/5, 53 mp, 2018, finalizat direct dezvoltator, apartament 2 camere, finalizat, dec., bucatarie inchisa, finisaje la alegere, bloc P+5, cu lift, canalizare, gaze, curent electric, **45.000 €;** ☎0761.440.400 myhaela_popescu@yahoo.com

975. **Metro,** Militari, finalizat, dec., et. 1/5, 52 mp, 2018, Metro Militari, bloc finalizat, apartament cu 2 camere, dec., bucatarie inchisa, bloc p+5, cu lift, finisaje la alegere, utilitati: canalizare, gaze, curent electric, Ratb 178 si 138 la 100 ml. **42.000 €;** ☎0723.271.439 myhaela_popescu@yahoo.com

976. **Metrou** 1 Decembrie 1918 10 min, direct dezvoltator dec., et. 1/11, 2018, amplasarea ideala a acestuia permite accesul facil proprietarilor catre mijloacele de transport in comun RATB si Metrorex(1 Decembrie 1918). Imobilul este de tip P+10E+11R; **46.000 €;** ☎0726.448.357/ 0725.597.221 claudiu.p@star-construct.ro

977. **Metrou** 1 Decembrie

Imobiliare vânzări 2 CAMERE

1040. **Militari** - Gorjului, dec., et. 1/4, 56 mp, 2018, 8 minute de metrou Gorjului, zona aerisita, ferita de trafic, bloc nou finalizare 2018, dec., se preda la cheie, centrala termica proprie, se accepta credit, reducere la plata cash, comision 0%; **62.000 €;** ☎0732.188.812

1041. **Militari** - Paci, 2 cam, dec., baie cu geam, lift. dec., et. 1/4, 53 mp, 2018, de vanzare aparatament 2 camere, lift, dec., etaj 1/4, s.u 53.37 mp., vedere Est, bucatarie inchisa, baie cu geam, acces la mijloacele de transport, 10 min metrou Pacii; **56.000 €;** ☎0742.400.300

1042. **Militari** -Prelungirea Uverturii-I.L. Caragiale dec., et. 5/6, 2018, Localizarea ansamblului permite accesul cu usurinta la mijloacele de transport in comun: autobuze: 138, 178, 406, linie maxi-taxi 611, metrou Pacii sau Lujerului. **32.950 €;** ☎0741.700.100 pollux.residence@gmail.com

1043. **Militari** Auchan, semidec., et. 1/6, 56 mp, 2017, Lidl, dezvoltator, bloc locuit, 2 balcoane, living 28 mp cu buc open space, finisat, ct, caramida interior/exterior, utilitati, contorizat lift, mij. transport la 3 min. pietonal, metrou, credit, **45.000 €;** ☎0768.147.217 pacii_residence@yahoo.ro

1044. **Militari** Lidl, Chiajna dec., et. 6/7, 50 mp, 2017, apartament 2 camere, Militari Rezervelor langa lidl **47.500 €;** ☎0725.744.950 andreearezervelor79@gmail.com

1045. **Militari** Lujerului, dec., et. 5/10, 54 mp, 1974, proprietar vand apartament 2 camere confort 1 dec. (circular), luminos, zona ferita de zgomotul din bulevard, la 2 min de RATB si metrou.Apartamentul are termopan si necesita renovare; **60.000 €;** ☎0774.963.414 dragne_madalina@yahoo.com

1046. **Militari** Metro dec., et. parter/3, 61 mp, 2017, 2 camere, 2 balcoane, dec., parcare, bloc nou, zona rezidentiala, RATB 178, 138. Povestea unui nou inceput! Energie noua, armonie si spirit entuziast. Aici incepe noua ta poveste de viata! **47.500 €;** ☎0721.115.770 dragomirdianamaria@gmail.com

1047. **Militari** Metro, semidec., et. demisol/6, 44 mp, 2017, Lidl, dezvoltator, demisol inalt, luminos, geamuri mari, finisat, utilitati, contorizat separat, ct, bucatarie open space, mijloace transport, metrou, acte, credit, liber, merita vazut si cumparat **31.500 €;** ☎0768.147.217 pacii_residence@yahoo.ro

1048. **Militari** Metro, dec., 60 mp, 2017, Lidl, dezvoltator, total dec., balcon 10 mp, buc inchisa 10 mp, finisat, CT, caramida interior/ exterior, utilitati, contorizat, lift, mij. transport la 5 min. pietonal, metrou, credit, acte, **55.000 €;** ☎0768.147.217 pacii_residence@yahoo.ro

1049. **Militari** Metro, dec., et. 4/6, 65 mp, 2018, Militari Rezidential Apusului 2, str Acvilei nr. 42, S+P+6E-imobil finalizat, cadastru +intabulare, finisat la cheie, ct, 2 balcoane, compartimentare caramida, toate utilitatile, loc parcare, accept credit **52.000 €;** ☎0767.565.131/ 0726.500.535 contact@rezidentialapusului.ro

1050. **Militari** Metro, Mutare Rapida, Comision 0% dec., et. 2/6, 62 mp, 2018, apartament 2 camere, dec., finisat complet: gresie, faianta, parchet, termopan, centrala proprie, lift; **43.900 €;** ☎0741.700.100

1051. **Militari** Paci, 2 camere 65 mp, dec., baie cu geam. dec., et. 1/4, 65 mp, de vanzare apartament 2 camere, dec., etaj 1, 65 mp., vedere Est, bucatraie inchisa, baie cu geam, finisaje la alegere, acces la mijloacele de transport, 10 min metrou Pacii; **67.000 €;** ☎0742.400.300

1052. **Militari** Residence dec., et. 5/7, 43 mp, 2018, 2 camere, balcon inchis, finisate complet cu gresie, faianta, parchet, la alegere, usa metalica, centrala termica. **33.060 €;** ☎0722.166.933/ 0723.103.946 vanzari@militari-residence.ro

1053. **Militari** Residence dec., et. 3/7, 43 mp, 2018, 2 camere, bloc nou finisat complet, toate utilitatile (Apa Nova, Enel, GDF Suez), contorizat complet, termopan tripan Veka, centrala termica, **33.712 €;** ☎0722.166.933/ 0723.013.946 vanzari@militari-residence.ro

1054. **Militari** Residence dec., et. 2/6, 57 mp, 2019, 2 camere, bloc nou finisat complet, toate utilitatile (Apa Nova, Enel, GDF-Suez), contorizat complet, termopan tripan Veka, centrala termica, **54.000 €;** ☎0722.166.933/ 0723.013.946 vanzari@militari-residence.ro

1055. **Militari** Residence dec., et. 3/7, 49 mp, 2019, apartament in bloc nou, finalizare 2019, finisaje incluse, bransamente, contorizari individuale, baie utilata, CT. RATB, parcare, magazine, piscine, **47.775 €;** ☎0722.166.933 vanzari@militari-residence.ro

1056. **Militari** Residence dec., et. 1/7, 48 mp, 2018, apartament in bloc nou,finisaje incluse, bransamente, contorizari individuale, baie utilata, CT. RATB, parcare, magazine, piscine, **36.860 €;** ☎0722.166.933 vanzari@militari-residence.ro

1057. **Militari** Residence dec., et. 4/7, 44 mp, 2018, bloc nou finalizare decembrie 2018, predare la cheie, acceptam credit, **35.640 €;** ☎0722.166.933 vanzari@militari-residence.ro

1058. **Militari** Residence dec., et. 1/7, 42 mp, 2018, Militari, bloc nou, finalizare 2018, finisaje incluse, bransamente, contorizari individuale, baie utilata, CT. Ratb, parcare, magazine, piscina **35.700 €;** ☎0722.166.933 vanzari@militari-residence.ro

1059. **Militari** Residence dec., et. 7/8, 45 mp, 2018, Pozitie buna, apartament dec., renovat complet, finisaje de calitate, foarte aproape de mijloacele de transport, disponibil imediat, **40.000 €;** ☎0758.098.917/ 0758.098.905 georgian.draghia@galaxyimob.ro

1060. **Militari** Residence apartament 2 camere 56 mp dec dec., et. 3/7, 2018, dezvoltator, comision 0. Apartamente 2 camere 58 mp, dec.e, etaje intermedire. Blocul este finalizat, racordat la utilitati (gaze, electrica, canalizare) TVA 5 % inclus. Str Tineretului nr 31; **46.000 €;** ☎0720.120.066 mirela.exclusive.property@gmail.com

1061. **Militari** Residence vizavi de Ballroom, str Weiner dec., et. 1/6, 53 mp, 2018, Palada nr. 60 H, blocul 1 finalizat, balcon, tamplarie pvc Rehau 5 camere, usi pinum cu pervaz pe ambele fete ale zidului (din caramida). Langa statie autobuz linia 178. Cash, ipotecar, prima casa, negociabil. **45.000 €;** ☎0799.999.970

1062. **Militari** Residence vizavi de Ballroom, str. Weiner dec., et. 4/6, 56 mp, 2018, Palada nr. 60 H, bloc locuit, 2 cam., usor de modificat in 3 camere, 2 bai, 2 balcoane. Tamplarie pvc Rehau 5 camere, usi pinum pervaz pe ambele fete, statie autobuz 178. Cash, ipotecar, prima casa, negociabil, **47.500 €;** ☎0799.999.970

1063. **Militari** Residence vizavi de Ballroom,str. Weiner et. 5/6, 52 mp, 2018, Palada nr. 60 H, blocul 1 finalizat, 2 balcoane mici, la fiecare camera. Tamplarie pvc Rehau 5 camere, usi pinum cu pervaz pe ambele fete. Langa statie autobuz 178. Cash, ipotecar, prima casa, negociabil. **44.000 €;** ☎0799.999.970

1064. **Militari** Residence, dec., et. 1/7, 57 mp, 2019, 2 camere in bloc nou, predare mai 2019, la cheie, fara taxa de mentenanta, acceptam credit. Parcare, toate actele, parcuri, scoala+ gradinita, RATB, **57.000 €;** ☎0722.166.933 vanzari@militari-residence.ro

1065. **Militari** Residence, dec., et. 5/7, 56 mp, 2018, 2 camere, balcon inchis, bloc cu predare 2018, finisate complet cu gresie, faianta, parchet, la alegere, usa metalica, centrala termica, **45.787 €;** ☎0722.166.933/ 0723.103.946 vanzari@militari-residence.ro

1066. **Militari** Residence, dec., et. 2/6, 49 mp, 2018, ansamblul Element City este amplasat in zona Militari Residence, la doar un minut distanta de RATB nr 178 si 138. finisaje deosebite, contorizare proprie, acceptam orice tip de credit. Mutare imediata; **41.900 €;** ☎0799.455.455 urbanrezidential@gmail.com

1067. **Militari** Residence, dec., et. 4/7, 56 mp, apartament 2 cam., direct dezvoltator, comision 0, fara taxa de mentenanta, finalizare august 2019, balcon inchis, **51.800 €;** ☎0722.166.933 vanzari@militari-residence.ro

1068. **Militari** Residence, semidec., et. 1/7, 61 mp, 2018, apartament 2 camere, complet finisat, disponibilitate imediata, contorizare individuala, centrala termica proprie, disponibil la etajele 1, 2, 3, 4, 5, 6, 7. Mutare imediata! **48.000 €;** ☎0799.455.455 urbanrezidential@gmail.com

1069. **Militari** Residence, dec., et. 4/7, 53 mp, bloc nou, finalizare 2019, predare la cheie, acceptam credit, **49.000 €;** ☎0722.166.933 vanzari@militari-residence.ro

1070. **Militari** Residence, dec., 49 mp, 2019, confort 1, finisat complet (gresie, faianta, parchet, termopan, centrala), contorizat complet, legat la toate utilitatile orasului, **45.325 €;** ☎0722.166.933/ 0723.013.946 vanzari@militari-residence.ro

1071. **Militari** Residence, dec., et. 2/7, 44 mp, 2019, in bloc nou, finalizare 2019, finisaje incluse, bransamente, contorizari individuale, baie utilata, CT. Ratb, parcare, magazine, piscine **35.200 €;** ☎0722.166.933 vanzari@militari-residence.ro

1072. **Militari** Residence, 2 camere, poze reale, dec., et. parter/6, 50 mp, 2018, finalizare februarie 2019. Disponibilitate in scara B, pozele sunt cu apartamentul finisat din scara A. Se accepta credit Prima Casa **42.500 €;** ☎0741.700.100

1073. **Militari** Residence, ap 2 cam. dec., dec., et. parter/7, 48 mp, 2018, constructie noua, finalizare august 2018, predare la cheie, fara taxa de mentenanta. Ansamblu rezidential cu parcuri, locuri de parcare incluse, magazine, piscine, scoala, gradinita, **39.600 €;** ☎0722.166.933 vanzari@militari-residence.ro

1074. **Militari** Residence, apartament 2 camere, bloc gata, mutare rapida semidec., et. 3, 39 mp, 2018, **34.500 €;** ☎0720.888.046/ 0219150 cosmin.vasilache@procapital.ro

1075. **Militari** Residence, apartament 2 camere, dec., bloc gata, dec., et. 3, 49 mp, 2018, **41.500 €;** ☎0720.888.018/ 0219150 OFFICE@PEOCAPITALD.RO

1076. **Militari** Residence, direct dezvoltator, ap 2 cam, dec., et. 4/5, 46 mp, 2018, apartament 2 camere deosebit, dec., bloc nou, complet finisat materiale de calitate, centrala, parcare, zona linistita, 5 min metrou Pacii, Ratb, bransat utilitati, finalizare martie, comision 0. **37.000 €;** ☎0765.736.155

1077. **Militari** Residence, finalizat, apartament 2 camere dec., et. 1/5, 47 mp, 2018, apartament 2 camere deosebit, dec., bloc nou, complet finisat materiale de calitate, centrala, parcare, zona linistita, 15 min metrou Pacii, Ratb, bransat utilitati, finalizare martie, comision 0. **39.000 €;** ☎0765.736.155

1078. **Militari** Residence, Penny Market, comision 0 dec., et. parter/6, 50 mp, 2018, apartamente 2 camere, diverse compartimentari, direct de la dezvoltator, comision 0. **42.500 €;** ☎0732.776.334 pollux_residence@yahoo.com

1079. **Militari** Uverturii, 2 cam. 57.57 mp, comision 0, dec., et. 3/9, 57 mp, 2018, de vanzare apartament 2 camere, dec., s.u 57.57 mp, vedere est, finisaje la alegere, bucatarie inchisa, bloc cu 2 lifturi, comision 0, acces rapid la mijloacele de transport 2 minute. **63.000 €;** ☎0742.400.300

1080. **Militari** Uverturii, 2 cam. 59.23 mp, comision 0 dec., et. 3/9, 59 mp, 2018, de vanzare apartament 2 camere, dec., s.u 59.23 mp., vedere est, finisaje la alegere, bucatarie inchisa, bloc cu 2 lifturi, comision 0, acces rapid la mijloacele de transport 2 minute. **65.000 €;** ☎0742.400.300

1081. **Militari,** dec., et. 1/4, 54 mp, 1985, 1 min Gorjului, sectia 21, decom, 54 mp, termopane integral, zona si bloc impecabile, acte, acc credit. **57.000 €;** ☎0731.322.851/ 021.434.30.60 bestimobiliaremilitari@gmail.com

1082. **Militari,** semidec., et. 3/4, 51 mp, 1 min Lujerului metrou si Piata Veteranilor, centrala termica, toate imbunatatirile, mobilat si utilat complet, strada Dealul Tugulea, zona si bloc impecabile, acte, liber, acc credit, **57.000 €;** ☎0731.322.851/ 021.434.30.60 bestimobiliaremilitari@gmail.com

1083. **Militari,** dec., et. 4/7, 42 mp, 2018, 2 camere, bloc nou, predare 2019, finisaje incluse, bransamente, taxa de mentenanta 0. Parcare inclusa, paruri, piscine, magazine, RATB, **32.300 €;** ☎0722.166.933 vanzari@militari-residence.ro

1084. **Militari,** dec., et. 1/10, 60 mp, 2018, ap. 2 camere, baie cu geam exterior, loc parcare gratuit, finisaje la alegere plafon 30 euro/mp, fatada ventilata Stacbond, tamplarie aluminiu, geam termopan duplex. **59.820 €;** ☎0725.210.210 contact@transparentresidence.ro

1085. **Militari,** dec., et. 2/11, 53 mp, 2019, apartament 2 camera de tip A in complex Plaza Residence faza 2; **64.000 €;** ☎0738.713.282/ 0738.713.283 office@plazaresidence.ro

1086. **Militari,** dec., et. 2/11, 53 mp, 2019, apartament 2 camere de tip A in complex Plaza Residence Faza 2. Unitatile se predau semifinisate, termenul de finalizare este in octombrie 2019 **64.000 €;** ☎0738.713.282/ 0738.713.283 office@plazaresidence.ro

1087. **Militari,** dec., et. 2/11, 60 mp, 2019, apartament 2 camere de tip H in complex Plaza Residence faza 2. Termen de finalizare octombrie 2019, unitatile se predau semifinisate; **70.500 €;** ☎0738.713.282/ 0738.713.283 office@plazaresidence.ro

1088. **Militari,** dec., et. 3/11, 55 mp, 2019, apartament 2 camere tip E in complex Plaza Residence faza 2. Termen de finalizare octombrie 2019, unitatile se predau semifinisate. **65.200 €;** ☎0738.713.282/ 0738.713.283 office@plazaresidence.ro

1089. **Militari,** dec., et. parter/11, 59 mp, 2019, Apartament 2 camere tip G in complex Plaza Residence Faza 2. Unitatile se predau semifinisate. **70.500 €;** ☎0738.713.282/ 0738.713.283 office@plazaresidence.ro

1090. **Militari,** dec., et. 3/4, 54 mp, 1985, Apusului, Ghirlandei, langa scoala 160, 54 mp, bloc 1985 tip N, curat, zona si bloc impecabile, acte, acc credit. **52.000 €;** ☎0731.322.851/ 021.434.30.60 bestimobiliaremilitari@gmail.com

1091. **Militari,** dec., et. 2/10, 39 mp, 1976, Lujerului, dec, etaj 2 din 10, cf 2, renovat, curat, aer conditionat, ideal investitie, apropiere mijloace de transport, metrou, acte. **50.500 €;** ☎0723.118.778/ 0723.118.758 stentorintermed@yahoo.com

1092. **Militari,** dec., et. 3/4, 52 mp, 1976, Pacii, confort 1 dec., etaj 3/4, suprafata 52 mp, gresie, faianta, parchet, termopan, usa metalica, aer conditionat, mijloace de transport, 4 min pana la metrou Pacii, acte la zi, pret 56000 E. **56.000 €;** ☎0760.654.543 stanb.concept@gmail.com

1093. **Militari,** semidec., et. 7/9, 54 mp, 1970, Piata Veteranilor, confort 1 semidec., etaj 7/9, suprafata locuibila 54 mp, fara imbunatatiri, bloc din beton si caramida, aproape de piata, transport RATB, metrou, acte la zi, credit 49.000 E. **49.000 €;** ☎0760.654.543 stanb.concept@gmail.com

1094. **Militari,** dec., et. 1/10, 45 mp, 1975, Zorelelor, ap 2 camere, dec., cu hol locuibil, etaj 1/10, recent amenajat, se vinde mobilat nou si utilat complet, pret negociabil. **59.000 €;** ☎0752.036.997/ 0765.400.929

1095. **Militari,** 1 minut metrou Pacii, dec., et. 3/11, 46 mp, 2018, 2 camere in bloc nou, luminos, centrala proprie, baie complet utilata, vedere parc, finisaje la alegere, solutii tehnice moderne, comision 0, exclus agentii, **58.500 €;** ☎0757.578.680 adrian@rotarpark.ro

1096. **Militari,** 1 statie Ratb de Pacii si 2 de Gorjului, dec., et. 3/4, 50 mp, 1977, apartament conf.1, se vinde mobilat complet si utilat, cu toate imbunatatirile, liber, ideal pentru inchiriere imediata sau de locuit, boxa la subsol amenajata, izolatie exterioara, rulori la geamuri, **55.500 €;** ☎0722.302.080

1097. **Militari,** 1 statie Ratb de Pacii si 2 de Gorjului, dec., et. 2/4, 57 mp, 1978, apartament confort 1, cu balcon din constructie la sufragerie, bucatarie mare, orientare est-vest, imbunatatiri: gresie, faianta, parchet, termopan, usa metalica, usi interior schimbate, geam la baie. **61.999 €;** ☎0722.302.080

1098. **Militari,** 1-2 min. de Gorjului, dec., et. 4/10, 54 mp, 1980, apartament de vanzare, spatios, confort 1, cu balcon inchis la sufragerie, stradal, acces facil la metrou, ratb, scoala, piata, metrou, magazine, etc; **55.000 €;** ☎0722.302.080

1099. **Militari,** 2 camere direct dezvoltator Chiajna semidec., et. 5/6, 39 mp, 2018, Apartament 2 camere, 39mp utili, living 17mp, dormitor, 13mp, bucatarie 5mp, baie 4mp, finisaje la cheie, gaze, canalizare, internet, cablu TV **32.950 €;** ☎0732.776.334 pollux_residence@yahoo.com

1100. **Militari,** Apeductului dec., et. 3/3, 53 mp, 2017, Bloc nou, locuit, ultimile 2 apartamente disponibile la etajul 2 si 3 finisate cu mutare imediata, ap 53 mp dec.e, **42.500 €;** ☎0729.481.840/ 0761.028.046 imobeurocasa@gmail.com

1101. **Militari,** Apeductului, dec., et. demisol/3, 41 mp, 2018, 2 camere, 41mp utili, bloc nou, stradal direct dezvoltator. Comision 0%, loc de parcare inclus.la 2 min de RATB 138 si 178 si 10 min de Metro, Auchan. Finisajele la alegere. Disponibil la demisol **31.000 €;** ☎0748.221.317/ 0727.255.853 artcityconstruct@gmail.com

1102. **Militari,** Apeductului, dec., 53 mp, 2018, direct dezvoltator, comision 0, bloc cu termen de predare martie 2019, predare la cheie, finisaje premium la alegere, usi pinum, scari placate cu marmura, centrala proprie, loc de parcare tre-cut in contract. **42.000 €;** ☎0799.936.443 proiectapeductului@iness-intermed.ro

1103. **Militari,** Apeductului, dec., 61 mp, 2018, direct dezvoltator, comision 0, bloc cu termen de predare martie 2019, predare la cheie, finisaje premium la alegere, usi pinum, scari placate cu marmura, centrala proprie, loc de parcare tre-cut in contract. **46.000 €;** ☎0799.936.443 proiectapeductului@iness-intermed.ro

1104. **Militari,** Apeductului, Rezervelor dec., 61 mp, 2018, direct dezvoltator, comision 0, bloc cu regim de inaltime p+6, sc 61 mp, predare la cheie, finisaje la alegere, centrala proprie, geam la baie, balcon, loc de parcare cadou **43.000 €;** ☎0799.936.443 proiectapeductului@iness-intermed.ro

1105. **Militari,** Apeductului, Rezervelor dec., 53 mp, 2018, Direct dezvoltator, comision 0, bloc cu regim de inaltime p+6,sc 53 mp, predare la cheie, finisaje la alegere, centrala proprie, loc de parcare cadou. **39.000 €;** ☎0799.936.443 proiectapeductului@iness-intermed.ro

1106. **Militari,** Apeductului, Rezervelor, dec., 46 mp, 2018, direct dezvoltator, comision 0, bloc finalizat, apartamente finisate la cheie, finisaje premium la alegere, centrala proprie, loc de parcare trecut in contract, ultimele apartamente disponibile. **37.000 €;** ☎0799.936.443 proiectapeductului@iness-intermed.ro

1107. **Militari,** Apeductului, Rezervelor, dec., 61 mp, 2018, str Weiner Palada, dezvoltator, comision 0, bloc cu regim de inaltime p+5, apartamente finisate la cheie, finisaje la alegere, centrala proprie, loc de parcare inclus, ultimele apartamente disponibile, **45.000 €;** ☎0799.936.443 proiectapeductului@iness-intermed.ro

1108. **Militari,** aproape de Gorjului, dec., et. 8/10, 55 mp, 1980, apartament cu garaj sau fara, confort 1 sporit, cu balcon la sufragerie inchis in termopan, bucataria este mare-patrata si mobilata, termopane, gresie, faianta, usa metalica, pereti cu lavabila, **57.500 €;** ☎0722.302.080

1109. **Militari,** Apusului str Babesti) dec., et. 2/5, 60 mp, 2018, Militari, Apusului - 2 camere, dec., etaj 2 din imobil p+5e, su 60 mp, apartamentul se preda la cheie. Imobilul dispune de lift si parcare, finalizare in mai 2019, **61.000 €;** ☎0786.601.480 serbanescu.aura@yahoo.com

1110. **Militari,** Apusului, 2 cam, 45 mp, dec. 2015 curat dec., et. parter/3, 45 mp, 2015, Cart Militari va oferim la vanz in complex Apusului un ap. 2 cam cf. 1 dec in s. 45 mp, situat la parter-inalt / 3+m situat intr-un bloc nou din 2015 cu imbunatatiri si centr termica, curat la 55.000 euro, **54.000 €;** ☎0733.657.211 danyion67@yahoo.com

1111. **Militari,** Apusului, Casa Roz, dec., et. 2/4, 52 mp, 1984, apartament de vanzare confort 1 cu balcon, dotat cu termopane, gresie si faianta, parchet, usa metalica, la 7-8 minute de piata Gorjului, **61.800 €;** ☎0722.528.996

1112. **Militari,** Apusului, Pacii, Margelelor, dec., et. 5/6, 49 mp, 2018, 2018 promotie. Dezvoltator, structuta beton, caramida, 5 min metrou, centrala, posibilitate compartimentare, finisaje complete, lift modern, luminoase, acc Gorjului, Uverturii, Chiajna, Iuliu Maniu. **48.000 €;** ☎0721.762.765/ 0721.522.411 enjoyresidence@gmail.com

1113. **Militari,** Auchan dec., et. demisol/6, 56 mp, 2017, demisol inalt, luminos, balcon, bucatarie inchisa 10 mp, finisat, canalizare separata, bloc finalizat si locuit, contorizat, CT, mijloace transport, metrou, zona linistita, liber, acte, credit, **40.000 €;** ☎0768.147.217 pacii_residence@yahoo.ro

1114. **Militari,** Auchan semidec., et. demisol/6, 49 mp, 2017, Lidl, dezvoltator, demisol inalt, luminos, geamuri mari, canalizare supapa sens, finisat, contorizat, CT, zona linistita, mijloace transport, metrou, acte, credit, liber, merita vazut, **35.000 €;** ☎0768.147.217 pacii_residence@yahoo.ro

1115. **Militari,** Auchan dec., et. parter/10, 54 mp, 2018, Militari, Auchan, loc parcare CVC, bucatarie inchisa, baie cu geam exterior, caramida Porotherm 30 cm, fara grinzi, fatada ventilata Bond, izolat cu vata minerala bazaltica, finisaje la alegere **53.970 €;** ☎0725.210.210 contact@transparentresidence.ro

1116. **Militari,** Auchan, semidec., et. 1/6, 53 mp, 2017, Lidl, dezvoltator, bloc finalizat, 2 balcoane, bucatarie inchisa , finisat, ct, caramida interior/exterior, utilitati, contorizat, lift, mij. transport la 3 min. pietonal, metrou, credit, liber, acte, **45.000 €;** ☎0768.147.217 pacii_residence@yahoo.ro

1117. **Militari,** Auchan, dec., 63 mp, 2017, Lidl, dezvoltator, bloc finalizat, bucatarie inchisa 11 mp, balcon 10 mp, caramida, contorizat, utilitati, CT, lift, mijloace transport 178, 138, metrou, credit, acte, **55.000 €;** ☎0768.147.217 pacii_residence@yahoo.ro

1118. **Militari,** Auchan, dec., 56 mp, 2017, Lidl, dezvoltator, loc finalizat, buc. inchisa 10, balcon 10 mp, centrala, caramida interior/ exterior, utilitati, contorizat, lift, mij. transport la 4 min. pietonal, metrou, credit, **52.000 €;** ☎0768.147.217 pacii_residence@yahoo.ro

1119. **Militari,** Auchan, apartament 2 camere, finalizat dec., et. 1/5, 49 mp, 2018, direct dezvoltator, apartament 2 camere,et. 1/5, bucatarie inchisa, finisaje la alegere, canalizare, gaze, curent electric, bloc p+5+POD, cu lift, statie Ratb 178 si 138 la 100 m. Comision 0 **45.000 €;** ☎0761.440.400 myhaela_popescu@yahoo.com

1120. **Militari,** Auchan, Chiajna, dec., et. 7/7, 51 mp, 2017, apartament 2 camere, dec. 51 mp, Militari, Rezervelor, langa noul Lidl, **46.900 €;** ☎0725.744.950 andreearezervelor79@gmail.com

1121. **Militari,** Auchan, Metro, apartament 2 camere, dec., et. parter/5, 44 mp, 2019, direct dezvoltator, apartament cu 2 camere, dec., bloc P+5, cu lift, finisaje la alegere, utilitati: canalizare, gaze, curent electric, Ratb 178 si 138. Comision 0. **35.000 €;** ☎0723.271.439 cosmin.cojocaru@yahoo.com

1122. **Militari,** Auchan, Metro, apt. 2 camere, finaliz dec., et. 4/5, 52 mp, 2018, direct dezvoltator, apartament 2 camere, dec., bucatarie inchisa, bloc P+5, cu lift, finisaje la alegere, utilitati:canalizare, gaze, curent electric, statie RATB 178 si 138. Pret 41000 e. **41.000 €;** ☎0723.271.439 cosmin.cojocaru@yahoo.com

1123. **Militari,** Auchan, Metro, garsoniera dec., et. parter/5, 31 mp, 2019, bucatarie inchisa, direct dezvoltator, garsoniera, dec.a, bucatarie inchisa, bloc P+5, cu lift, finisaje la alegere, utilitati: canalizare, gaze, curent electric, statie RATB 178 si 138 la 100 ml. Comision 0. **26.500 €;** ☎0723.271.439 cosmin.cojocaru@yahoo.com

1124. **Militari,** Auchan, Metro, garsoniera dec.a dec., et. 5/5, 33 mp, 2019, direct dezvoltator, garsoniera, dec.a, bucatarie inchisa, bloc P+5, cu lift, finisaje la alegere, utilitati: canalizare, gaze, curent electric, statie Ratb 178 si 138, **26.500 €;** ☎0723.271.439 myhaela_popescu@yahoo.com

1125. **Militari,** Auchan, Rezervelor, dec., et. parter/8, 40 mp, 2017, direct dezvoltator, ansamblu rezidential, imobil nou modern, finisaje la alegere,centrala proprie, 10 min. metrou Pacii, Preciziei, 2 min. RATB 138;178, hypermarcket Auchan, Metro, Mega Image, TVA 5% inclus, **33.750 €;** ☎0734.125.125/ 0721.128.128 officemtresidence@gmail.com

1126. **Militari,** Auchan, Str. Rezervelor, dec., et. 2/8, 53 mp, 2018, Militari, Auchan, Str. Rezervelor, direct dezvoltator, imobil nou, modern, 10 min. metrou Pacii, Preciziei, RATB 138, 178, finisaje la alegere, centrala proprie, TVA 5% inclus in pret **47.000 €;** ☎0734.125.125/ 0721.128.128 officemtresidence@gmail.com

1127. **Militari,** bd. Iuliu Maniu, 200 m metrou, dec., et. 1/11, 57 mp, 2019, bloc nou situat la 200 de metri de statia de metrou Pacii, oferа spre vanzare apartament cu 2 camere 57 mpu, etaj 1 din 11, complet dec., **73.500 €;** ☎0757.578.682 razvan@rotarpark.ro

1128. **Militari,** bulevardul Iuliu Maniu, dec., et. 4/11, 59 mp, 2018, 2 minute de statia metrou Pacii, ap. in bloc nou, luminos si spatios, dec., 59 mp utili, centrala proprie, baie complet utilata, finisaje la alegere, contorizare individuala, exclus agentii. **75.500 €;** ☎0757.578.680 adrian@rotarpark.ro

1129. **Militari,** Bulevardul Iuliu Maniu, dec., et. 3/11, 57 mp, 2018, 200 metri de statia metrou Pacii, ap. in bloc nou, luminos si spatios, dec., 57 mp utili, centrala proprie, baie complet utilata, finisaje la alegere, contorizare individuala, exclus agentii, **73.500 €;** ☎0757.578.680 adrian@rotarpark.ro

1130. **Militari,** Bulevardul Iuliu Maniu, dec., et. 4/11, 57 mp, 2018, 200 metri de statia metrou Pacii, ap. in bloc nou, luminos si spatios, dec., 57 mp utili, centrala proprie, baie complet utilata, finisaje la alegere, contorizare individuala, exclus agentii. **73.000 €;** ☎0757.578.680 adrian@rotarpark.ro

1131. **Militari,** Bulevardul Iuliu Maniu, dec., et. 3/11, 58 mp, 2018, 200 metri de statia metrou Pacii, ap. in bloc nou, luminos si spatios, dec., 58 mp utili, centrala proprie, baie complet utilata, finisaje la alegere, contorizare individuala, exclus agentii, **74.500 €;** ☎0757.578.680 adrian@rotarpark.ro

1132. **Militari,** Bulevardul Iuliu Maniu, dec., et. 3/11, 60 mp, 2018, 200 metri de statia metrou Pacii, ap. in bloc nou, luminos si spatios, dec., 60 mp utili, centrala proprie, baie complet utilata, finisaje la alegere, contorizare individuala, **76.500 €;** ☎0757.578.680 adrian@rotarpark.ro

1133. **Militari,** Chiajna, Rosu, dec., et. 5/6, 39 mp, 2018, apartamente si garsoniere direct de la dezvoltator.Zona supravegheata video. Gaze, canalizarea-statie RATB 406 la iesirea din complex **32.950 €;** ☎0732.776.334 pollux_residence@yahoo.com

1134. **Militari,** Complex Apusului, semidec., et. 5/9, 50 mp, 1966, apartament confort 1, semidec. situat la etajul 5/9, superamenajat, totul nou, g, f, p, t, instalatii schimbate, usi noi, nelocuit dupa renovare, suprafata de 50 mp. Cadastru si intabulare, liber. **52.500 €;** ☎0731.372.978

1135. **Militari,** constructie noua, dec., et. parter/7, 49 mp, caramida, finalizare 2019 finisaje incluse, baie utilata, centrala termica, bucatarie separata. Taxa de mentenanta 0, parcare, parc, RATB, acceptam credit, **47.775 €;** ☎0722.166.933 vanzari@militari-residence.ro

1136. **Militari,** garsoniera, bucatarie inchisa dec., et. 5/5, 33 mp, 2019, direct dezvoltator, garsoniera, dec.a, bucatarie inchisa, bloc p+5, cu lift, finisaje la alegere, statie Ratb 178 si 138, utilitati: canalizare, gaze, curent electric. Comision 0 **27.000 €;** ☎0723.271.439 myhaela_popescu@yahoo.com

1137. **Militari,** Gorjului, 2 camere, etajul 1/4, semidec., et. 1/4, 52 mp, 2018, str. Carabusului 35, etajul 1/4, bucatarie inchisa 10 mp, centrala proprie, geam la baie, finisat la cheie, pereti din caramida, 8 minute fata de metrou Gorjului. **63.500 €;** ☎0730.556.913

1138. **Militari,** Gorjului, Ocazie, 2 min. Bd.Iuliu Maniu, et. 3/4, dec., total finisat, lux, boxa, bucatarie mobilata, bloc caramida, imbunatatiri lux, aproape metrou, Ratb, piata, apartament deosebit. **39.200 €;** ☎0763.698.327/ 0727.745.806

1139. **Militari,** intre Veteranilor si Gorjului, dec., et. 1/4, 54 mp, 1983, apartament confort 1, complet mobilat si utilat, modern, multiple imbunatatiri, centrala proprie in garantie, calorifere aluminiu, termopane, usi noi, parchet, gresie,faianta, parcare, pret negociabil. ☎0722.528.996

1140. **Militari,** Iuliu Maniu dec., et. 2/6, 61 mp, 2018, direct dezvoltator, bloc nou P+5 beton si caramida sector 6 in complex rezidential, predare la cheie, compartimentari interioare caramida, finisaje la alegere, centrala termica proprie, statie RATB la 5, **51.850 €;** ☎0733.248.555/ 0721.283.643 envogueresidence@gmail.com

1141. **Militari,** Iuliu Maniu dec., et. 1/6, 60 mp, 2018, direct dezvoltator, bloc nou p+6 beton si caramida Sect.6, predare la cheie, compartimentari interioare caramida,finisaje la alegere, centrala termica, statie Ratb la 50 m, toate utilitatile, parcare. **51.000 €;** ☎0733.248.555/ 0721.283.643 envogueresidence@gmail.com

1142. **Militari,** Iuliu Maniu semidec., et. 7/7, 41 mp, 2018, Direct dezvoltator, bloc nou P+6, beton si caramida in sector 6. AP. 2 camere cu suprafata utila de 41 mp, constructie 2018, in zona Metro Militari, este confort 1, dec.. **39.300 €;** ☎0733.248.555/ 0725.083.454 envogueresidence@gmail.com

1143. **Militari,** Iuliu Maniu, semidec., et. 5/10, 37 mp, 2018, direct dezvoltator, bloc nou P+10, beton si caramida in sector 6. AP. 2 camere cu suprafata utila de 37,4 mp, constructie 2018, in zona Metro Militari, este confort 1, dec.; **35.600 €;** ☎0733.248.555/ 0725.083.454 envogueresidence@gmail.com

1144. **Militari,** Iuliu Maniu, dec., et. parter/5, 63 mp, 2018, Direct dezvoltator, bloc nou P+5 beton si caramida sector 6 in complex rezidential, predare la cheie, compartimentari interioare caramida, finisaje la alegere, centrala termica proprie, statie RATB la 200 m **54.550 €;** ☎0733.248.555/ 0725.083.454 envogueresidence@gmail.com

1145. **Militari,** Iuliu Maniu, dec., et. 2/5, 2018, direct dezvoltator, bloc nou p+5 beton si caramida sector 6, predare la cheie, compartimentari interioare caramida, finisaje la alegere, centrala termica, statie Ratb la 100 m, toate utilitatile, parcare. **47.600 €;** ☎0733.248.555/ 0725.083.454 alinagabriella2002@yahoo.com

1146. **Militari,** Iuliu Maniu, dec., et. 2/6, 57 mp, 2018, direct dezvoltator, bloc nou P+5 beton si caramida sector 6, predare la cheie, compartimentari interioare caramida, finisaje la alegere, centrala termica, statie Ratb la 100 m, toate utilitatile. **48.200 €;** ☎0733.248.555/ 0725.083.454 envogueresidence@gmail.com

1147. **Militari,** Iuliu Maniu, dec., et. 1/5, 56 mp, 2018, direct dezvoltator, bloc nou p+5 beton si caramida sector 6, predare la cheie, compartimentari interioare caramida, finisaje la alegere, centrala termica, statie Ratb la 50 m, toate utilitatile, parcare. **47.100 €;** ☎0733.248.555/ 0725.083.454 envogueresidence@gmail.com

1148. **Militari,** Iuliu Maniu, semidec., et. 1/5, 40 mp, 2018, direct dezvoltator, bloc nou P+5 beton si caramida sector 6, predare la cheie, compartimentari interioare caramida, finisaje la alegere, centrala termica, statie Ratb la 50 m, toate utilitatile, parcare. **38.000 €;** ☎0733.248.555/ 0725.083.454 envogueresidence@gmail.com

1149. **Militari,** Iuliu Maniu, dec., et. 1/6, 60 mp, 2018, direct dezvolt

Imobiliare vânzări **2 CAMERE**

1212. **Nerva** Traian, Timpuri Noi, dec., et. 2/11, 84 mp, 2018, imobil nou, finalizat, mutare rapida, 3 min. de metrou, finisaje de lux, parcare subterana. Foarte aproape de Centrele Universitare Nicolae Titulescu, Titu Maiorescu si Dimitrie Cantemir. **125.000 €;** ☎0736.380.187/ 0725.597.221 constantin.s@star-construct.ro

1213. **Nerva** Traian, ultracentral dec., et. 2/9, 56 mp, 2002, Proprietar, vand apartament 2 camere zona ultracentrala pe Nerva Traian, etaj 2 din 9, **105.000 €;** ☎0741.313.350 bonticandrei@gmail.com

1214. **Nerva** Traian- Mircea Voda dec., et. 6/8, 60 mp, 1990, va propun un apartament cu 2 camere in zona Nerva Traian - Mircea Voda, situat in planul doi, cu acces rapid la statia de metrou Timpuri Noi ☎0722.732.975 axadomenii@yahoo.com

1215. **Nicolae** GHrigorescu, imobil nou, zona linistita, dec., et. 1/2, 66 mp, 2018, suprafata generoasa. Nicolae Grigorescu, bulevardul Th. Pallady, imobil nou, P+2E, apartament 2 camere, 66 mp, finisaje deosebite.Se preda la cheie, bransat la toate utilitati si contorizat individual. Zero comision. **72.600 €;** ☎0736.380.182/ 0725.597.221

1216. **Nicolae** Grigorescu semidec., et. 4/10, 52 mp, 1974, chiar la piata Salajan, 3 minute metrou, gresie, faianta, parchet, termopane, usa metalica, geam la baie, bloc reabilitat. **62.000 €;** ☎0732.135.467 ramax2016@yahoo.com

1217. **Nicolae** Grigorescu metrou, dec., et. 7/8, 52 mp, **60.990 €;** ☎0730.928.310 trimbitasu@gmail.com

1218. **Nicolae** Grigorescu piata confort 1 dec., 52 mp, etajul 7/8, bloc 1982 reabilitat cu doua lifturi, fara imbunatatiri, acte la zi, liber, se accepta credit, aproape de metrou si parc, merita vazut, **60.000 €;** ☎0728.879.796/ 0728.879.796

1219. **Nicolae** Grigorescu, dec., et. 5/6, 59 mp, 2007, apartamentul se afla la 5 minute distanta de statia de metrou Nicolae Grigorescu, este dec., organizat in living si bucatarie open space, balcon, un dormitor si o baie, se vinde finisat la gri, **65.000 €;** ☎0728.973.745 marius.cojocariu@h-b.ro

1220. **Nicolae** Grigorescu, dec., et. 3/8, 54 mp, 1983, chiar la piata Matei Ambrozie, bloc 1984, dec., bucatarie mare, gresie, faianta, parchet, termopane, usa metalica, loc de parcare, bloc reabilitat, la coltul parcului Titan **73.000 €;** ☎0732.135.467 ramax2016@yahoo.com

1221. **Nicolae** Grigorescu, dec., et. 7/8, 52 mp, 1982, intersectie Pallady, chiar la metrou, piata, bloc din 1982 reabilitat, 52 mp, etajul 7 din 8, 2 lifturi, termopane, gresie, parchet **59.000 €;** ☎0722.205.522 office@ramax.ro

1222. **Nicolae** Grigorescu, dec., et. 6/10, 54 mp, 1974, stradal Theodor Pallady, renovat complet, gresie, faianta, parchet, termopane, usa metalica, instalatii electrice si sanitare noi, toate actele, dec., 54 mp, 2 minute piata Salajan, liber **74.000 €;** ☎0732.135.467 ramax2016@yahoo.com

1223. **Nicolae** Grigorescu, 10 minute metrou, dec., et. 3/10, 54 mp, 1979, piata Salajan, bloc din 1979, dec., etajul 3, gresie, faianta, parchet, termopane, usa metalica, liber, toate actele, **64.000 €;** ☎0728.777.132 office@ramax.ro

1224. **Nicolae** Grigorescu, 2 camere in bloc nou dec., et. 1/3, 48 mp, 2019, Urban Nest Residence este situat in partea de est a Bucurestiului, cu iesire la bulevardul Nicolae Grigorescu, aproape de mijloacele de transport in comun, **54.900 €;** ☎0743.041.117 vali.burdulea@cityland.ro

1225. **Nicolae** Grigorescu, 2 camere in bloc nou, dec., et. 1/3, 50 mp, 2019, Urban Nest Residence este situat in partea de Est a Bucurestiului, cu iesire la bulevardul Nicolae Grigorescu, aproape de mijloacele de transport in comun. **57.900 €;** ☎0743.041.117 vali.burdulea@cityland.ro

1226. **Nicolae** Grigorescu, Billa, confort 1 dec., 50 mp, etajul 7/10, bloc monolit, cu gresie, faianta, parchet, termopan, mobilat utilat modern, acte la zi, zona linistita, la 8minute de metrou,se accepta credit, merita vazut. **61.000 €;** ☎0728.879.796

1227. **Nicolae** Grigorescu, chiar langa parc semidec., et. 9/10, 51 mp, 1978, Lotroiara, 2 camere semidec., fara imbunatatiri, bloc reabilitat, scara curata, foarte luminos, 4-5 minute metrou, **57.000 €;** ☎0732.135.470

1228. **Nicolae** Grigorescu, Diham semidec., et. 5/10, 52 mp, stradal, bloc reabilitat, scara curata, fara imbunatatiri, 9 minute metrou Titan, **55.000 €;** ☎0732.135.467 ramax2016@yahoo.com

1229. **Nicolae** Grigorescu, Pallady, oferta reala etajul 3/10, dec., 59 mp, bloc 1980 reabilitat, cu gresie, faianta, parchet, termnopan, usa metalica, curat, acte la zi, se accepta credit, merita vazut. **63.000 €;** ☎0728.879.796

1230. **Nicolae** Grigorescu, prima casa, comision 0, dec., et. 1/3, 49 mp, 2018, apartament dec., spatios, etaj 2, proiectul este construit in sectorul 3, situat in apropierea statiilor de tramvai, de autobuz si statia de metrou 1 Decembrie 1918. Achizitie Prima Casa. **59.900 €;** ☎0799.929.025/ 0725.597.221 aura.c@star-construct.ro

1231. **Nicolae** Grigorescu, Salajan, Titan, dec., et. 3/3, 59 mp, 2018, 2 camere finalizat 2018 gata pentru mutare situat la 7 minute metrou N.Grigorescu, **47.000 €;** ☎0730.170.085 bogdan.mavrogheorghe@zonadesud.ro

1232. **Nicolae** Grigorescu, Titan, 5 min metrou dec., et. 1/8, 52 mp, 2019, Ilioara Apartments 2, este urmatorul proiect rezidential din zona Dristor, Nicolae Grigorescu, este amplasat tot pe Aleea Erubetei, la doar 300 m de statia de metrou Nicolae Grigorescu, **70.980 €;** ☎0743.041.117 vali.burdulea@cityland.ro

1233. **Nord,** Oopeni, 2 camere 2018, dec., et. parter/4, 61 mp, 2018, apartament de vanzare in constructie noua 2018, dec., bucatarie inchisa, suprafata utila 51 mp, finisat complet, gresie, faianta, parchet, termopan, incalzire in pardoseala, centrala. **67.000 €;** ☎0799.102.501 oxana@ambasador-home.ro

1234. **Obor** semidec., et. 2/4, 45 mp, 1961, apartamentul are 2 camere, confort 1, situat in zona Obor- Gara de Est. Apartamentul detine 2 holuri, 2 spatii de depozitare, 1 balcon de 7 mp (inchis), 1 baie si 1 bucatarie. **52.900 €;** ☎0723.661.452 Andreea_vitcovschi@yahoo.com

1235. **Obor,** Avrig, Primarie, bloc reabilitat, semidec., et. 7/10, 57 mp, 1970, amenajat, et. 2, semidec., bucatarie mare, geam la baie, hol locuibil, balcon mare inchis termopan, parchet masiv, apropiere Vatra Luminoasa, Parcul National, Mega Mall, Pantelimon, metrou, piata, parc Obor, **50.000 €;** ☎0755.075.910/ 0755.075.900 uirii@excesimobiliare.ro

1236. **Obor,** bd. Ferdinand, centrala proprie, 2 camere 66 mp dec. dec., et. 10/10, 66 mp, 1970, **54.900 €;** ☎0723.993.344 gabriel.cojocaru@galaxyimob.ro

1237. **Obor,** Colentina stradal, complex Rose Garden, dec., et. 10/12, 68 mp, 2009, metrou 7 min, Mall Veranda 5 min, Pipera 10 min, stradal, 2 lifturi, bl. nou, 2 terase mari, um, paza BGS, mobilat complet, ideal investitie, randament bun la inchiriere, minim 400 Euro/luna, **83.900 €;** ☎021.688.08.67/ 0722.614.867

1238. **Obor,** Colentina stradal, langa Rose Garden, semidec., et. 5/10, 52 mp, 1970, metrou 10 min. Kaufland, Mall Veranda 5 min.,bloc reabilitat termic, foarte civilizat, fara risc seismic, usa metalica, termopan, pe mijloc, orientare est, cadastru, intabulare, energetic, **51.600 €;** ☎0722.614.867/ 021.688.08.67

1239. **Obor,** Colentina, 3 min metrou, bloc fara risc dec., et. 1/10, 53 mp, 1971, langa Kaufland, mall Veranda et, 1/10, cf. 1 dec, 53 mp, bloc din caramida 1971 reabilitat, pe mijloc, vedere deschisa, intrare vedere stradala, imb, g, f, p, t, um, ac, instatatie sanitara si electrica schimbata, cad, **64.000 €;** ☎021.380.28.14/ 0737.435.628

1240. **Obor,** Colentina, Doamna Ghica aproape BCR, dec., et. parter/10, 37 mp, 1976, vav parcul Plumbuita, langa hotel Colentina, etaj p/10, cf. 2 dec, 7 mp, bloc 1976 reabilitat termic fara risc seismic, pe mijloc, orientare sud, curat fara imb, recente doar termopan, um, cadastru, intabulare **39.000 €;** ☎021.380.28.14/ 0737.435.628

1241. **Obor,** Colentina, Doamna Ghica, dec., et. 5/10, 58 mp, 1979, 5/10, dec., 58 mp, constructie 1979, semistradal, apartament pe mijloc, orientare SUD, scara curata, zona linistita, acces rapid la mijloacele de transport in comun, cadastru, intabulare, pret negociabil. **58.000 €;** ☎0787.882.999

1242. **Obor,** Colentina, Doamna Ghica, dec., et. 3/10, 59 mp, 1976, vav Parc Plumbuita, langa Bcr, etaj 3/10, cf, 1 dec, 59 mp, bloc 1976 reabilitat termic fara risc seismic, pe mijloc, orientare est, vedere deschisa, imb, g, f, p, termopan, um, cadastru, intabulare, **59.999 €;** ☎021.380.28.14/ 0737.435.628

1243. **Obor,** Colentina, Doamna Ghica, Parc Plumbuita-BCR dec., et. 3/10, 54 mp, 1976, 3/10, gresie, faianta, parchet, termopan, usa metalica, bloc reabilitat termic, fara risc seismic, cadastru, intabulare, energetic, acces rapid la transportul in comun, orientare est, se accepta credit, negociabil **60.000 €;** ☎0787.882.999

1244. **Obor,** Colentina, Doamna Ghica, Tei, dec., et. 4/10, 40 mp, 1976, 15 min metrou Obor, Ion Berindei, aproape Facultatea de Constructii, Parcul Tei, Plumbuita cf 2, dec, 40 mp, bloc 1976 reabilitat termic, pe mijloc,orientare est, imb, g, f, t, um, cadastru, intabulare, **45.000 €;** ☎021.380.28.14/ 0737.435.628

1245. **Obor,** Colentina, stradal,Teiul Doamnei, semidec., et. 6/10, 52 mp, 1970, vav Rose Garden, 10 min metrou, 5 min, Kaufland, Mall, piata scoala, gradinita, bloc reabilitat termic, super civilizat, orientare S-E pe mijloc, baie cu fereastra, imb, termopan, cadastru, intabulare, **51.500 €;** ☎021.380.28.14/ 0737.435.628

1246. **Obor,** Colentina, Suveica semidec., et. 6/10, 52 mp, 1969, Vis-a-vis de Rose Garden, 6/10, semidec., termopan, stradal, vedere stradala, apartament pe mijloc, geam la baie, balcon spatios, bloc fara risc seismic, reabilitat termic, liber, se accepta credit. **51.500 €;** ☎0787.882.999

1247. **Obor,** Colentina, Tei, Doamna Ghica, semistradal semidec., et. 5/10, 56 mp, 1979, 5/10, cf 1, sdec, 56 mp, orientat pe Sud, luminos, reabilitat termic, geam la baie, amenajat, g, f, p, t, um, aer conditionat, instal sanitare noi, balcon spatios, bucatarie mobilata, intab, zona linistita,acc credit, **64.000 €;** ☎0770.956.572

1248. **Obor,** Colentina, Teiul Doamnei, Lacul Tei dec., et. 4/10, 55 mp, 1986, 4/10, dec., constructie 1986, spatios, 55 mp, din care 51 mp suprafata utila + 4 mp balcon, fara imbunatatiri, scara civilizata, liber, cadastru, intabulare, se accepta credit, negociabil **64.500 €;** ☎0787.882.999

1249. **Obor,** Colentina, Teiul Doamnei, Lacul Tei dec., et. parter/10, 58 mp, 1985, parter/10, balcon pe sufragerie, spatios,58 mp, dec., semimobilat, utilat (masina de spalat, frigider, aragaz)gresie, termopan, usa metalica, aer conditionat, cadastru, intabulare, eliberabil repede, cash. **56.000 €;** ☎0787.882.999

1250. **Obor,** Colentina, Teiul Doamnei, langa posta, dec., et. 5/10, 56 mp, 1980, Metrou Obor 8 min. langa Facultatea de Constructi, parcul Tei, cadastru Teiul Doamnei, cadastru, intabulare, accesibil imediat, **57.900 €;** ☎021.688.08.67/ 0722.614.867

1251. **Obor,** Colentina, Teiul Doamnei, langa Scoala 30 semidec., et. 5/10, 43 mp, 1976, 10 min. de metrou Obor, aproape de parcul Tei, Plumbuita, bloc reabilitat termic, scara civilizata fara restantieri, pe mijloc, orientare V, imb. curat accesibil imediat, liber, acte ok, **43.000 €;** ☎021.688.08.67/ 0722.614.867

1252. **Obor,** Colentina, Teiul Doamnei, sectia 7 dec., et. parter/10, 58 mp, 1986, semistradal, mobilat, utilat, parter imalt/10, balcon, dec., gresie, termopan, usa metalica, aer conditionat, zona linistita, cadastru, inabulare, liber, se accepta credit, pret negociabil. **58.000 €;** ☎0787.882.999

1253. **Obor,** Colentina,Mall Veranda,vav de Magazinul Obor dec., et. 3/10, 54 mp, 1970, stradal, langa metrou Obor, Kaufland 2min. bloc reabilitat termic, 3/10 dec, baie cu fereastra, renovat integral, usi, instalatii noi, mobilat, utilat complet, eliberabil rapid, cadastru intabulare, **64.900 €;** ☎021.688.08.67/ 0722.614.867

1254. **Obor,** Ferdinand, Iancului, metrou semidec., et. 10/10, 52 mp, 1967, 10/10, mobilat modern, utilat complet, gresie, faianta, parchet, termopan, usa metalica, aer conditionat, bloc reabilitat termic, fara probleme cu terasa, liber, cadastru, intabulare, ideal investitie. **52.000 €;** ☎0787.882.999

1255. **Obor,** Teiul Doamnei, Colentina,Complex Rosegarden, semidec., et. 6/11, 64 mp, 2012, metrou Obor 7 min., Pipera 10 min, mall Veranda, bloc 2012, stradal, vedere spate, 2 lifturi, para BGS, orientare sud, mobilat complet utilat, ideal investitie inchiriere, ap. are loc de parcare langa bloc, **67.500 €;** ☎0722.614.867/ 0723.947.833

1256. **Obor,Colentina,Kaufland,Mall** Veranda,5 min. metrou semidec., et. 7/10, 54 mp, 1970, Stradal, investitie, 7/10, cf1, sdec, 54mp, poz de exceptie, sc stradala, mobilat, utilat complet, bl reabilitat termic, 2lifturi, balcon spatios, geam la baie, orientat pe Est, luminos, g, f, t, um, intab., liber, cash. **48.500 €;** ☎0770.956.572

1257. **Obregia,** Piata Straduintei, dec., et. 1/8, 57 mp, 2018, Obregia, apartament cu 2 camere, situat la etajul 1, intr un bloc cu 8 niveluri, cu o suprafata de 57 mp, predare la cheie, finisaje de calitate. Acceptare prima casa. Comision 0, **70.500 €;** ☎0726.904.451 georgiana.l@star-construct.ro

1258. **Octavian** Goga, Casa de Pensii, dec., et. 9/10, 82 mp, 2001, apartament 2 camere modificat din 3, suprafata 82 mp, vedere panoramica libera catre Casa Poporului, imbunatatiri varianta lux, vecinatati Nerva Traian, Casa de Pensii, Vitan mall, Mircea Voda, Unirii. **116.000 €;** ☎0727.090.488 radu@proestate.ro

1259. **Oltenitei** dec., et. 2/5, 90 mp, 2017, 10 min. metrou P-ta Sudului, cf 1, toate imbunatatirile noi 2017: gresie, faianta, parchet, termopan, usa metalica videointerfon, CT, dressing, terasa spatioasa cu vedere superba, bucataria mobilata, **77.000 €;** ☎0758.041.197 office@gamainvest.ro

1260. **Oltenitei,** dec., et. 3/10, 48 mp, 1968, 5 min metrou si Sun Plaza, langa str Matei Voievod, liber, pozitionare excelenta, retrasa, acte la zi. **56.000 €;** ☎021.253.01.13/ 0745.087.966 office_treibrazi@yahoo.com

1261. **Oltenitei,** apartament 2 camere, 2/4, mobilat, utilat, bloc 1983 dec., et. 2/4, 57 mp, **72.500 €;** ☎0725.540.400 vlad@vladtrimbitasu.ro

1262. **Oltenitei,** Berceni, dec., et. 1/2, 42 mp, 2017, apartament 2 camere, dec., etj 1, Sos. Oltenitei, bloc nou se vinde complet finisat la alegerea clientului. Merita vazut, doar la plata cash. **42.000 €;** ☎0730.888.286

1263. **Oras** Chitila, dec., et. parter/4, 67 mp, 2016, vand apartament doua camere, bucatarie, baie, in vila noua, in orasul Chitila, la parter, nemobilat, suprafata utila 66,92 mp si cu loc de parcare inclus, pret 55000 euro. Telefon: ☎0721.561.525

1264. **Orizont** - Drumul Taberei, apartament 2 camere- spatiu comercial salon semidec., et. parter/4, 49 mp, **60.000 €;** ☎0722.382.832 contact@erikachica.ro

1265. **Otopeni** Airport Residences, dec., et. 2/4, 62 mp, 2012, ideal investitie! locatie unica, Aeroport Henri Coanda, complex paza, piscina si fitness, loc parcare inclus, complet mobilat si utilat. Se poate preda inchiriat la pilot Wizzair, chirie 400EUR./luna; **74.500 €;** ☎0722.683.101

1266. **Otopeni** central et. 1/3, 44 mp, 2019, Complex Maramures Residence ansamblu rezidential situat in Otopeni pe str. Maramures aproape de intersectia cu str. Garii Otopeni, garsonierele se predau complet finisate, termen mai 2019. **48.500 €;** ☎0727.090.488/ 0722.602.948 radu@proestate.ro

1267. **Otopeni** central, dec., et. 1/2, 57 mp, 2018, apartamente 2 camere,dec., situat in centrul orasului, Strada Oituz, finisaje premium la alegere, toate utilitatile, finalizare Octombrie, vecinatati Baneasa, Pipera. **70.000 €;** ☎0727.090.488/ 0722.602.948 radu@proestate.ro

1268. **Otopeni,** dec., et. parter/2, 41 mp, 2019, Etalon Residence, blocuri noi cu finisaje premium la alegere, predare in aprilie 2019 situate pe str. Maramures intr-o zona centrala. **47.500 €;** ☎0722.602.948/ 0722.602.948 andrei@proestate.ro

1269. **Otopeni,** 2 apartamente de 3 camere dec., et. 1/3, 55 mp, 2018, **64.000 €;** ☎0799.029.194 cateliu.gabriel@catoma.ro

1270. **Otopeni,** complex rezidential AmbasadOr Home dec., et. 3/4, 71 mp, 2017, ap 2 cam, dec., spatios, buc inchisa, 1 terasa, centrala proprie, finisaje lux, incalzire pardoseala, videointerfon, lift, spatii verzi, parcari, paza, locatie lux, www.ambasador-home.ro **75.500 €;** ☎0799.102.501 office@ambasador-home.ro

1271. **Otopeni,** etaj 1, 66 mp semidec., et. 1/2, 66 mp, 1986, apartament cu 2 camere in Otopeni, in apropiere de parc si de liniile de autobuz, situat la etajul 1/2, intr-un imobil din 1986, cu structura semidec.a ce poate fi usor modificata in dec.; ☎0722.732.975 axadomenii@yahoo.com

1272. **Otopeni,** Mega Image, semidec., et. 2/3, 73 mp, 2010, apartament elegant si luminos 2 camere, bloc 2010, etaj 2/3, complet mobilat si utilat, dressing, bloc bine facut, structura beton, termoizolat, centrala proprie, finisaje superioare, comision 0.y **79.900 €;** ☎0730.252.252 contact@amaliatudor.ro

1273. **Otopeni-ultracentral** apartament dec. in vila dec., et. 1/2, 68 mp, 2018, o locuinta cu finisaje premium pentru o familie ce doreste un standard de viata ridicat. Strada linistita apropape de Primarie, cu acces rapid la aeroportul Henri Coanda. Parcare curte, balcoane 13 mp; **80.000 €;** ☎0769.204.006 contact@bogdangutu.ro

1274. **Ozana,** dec., et. 1/4, 41 mp, 2018, Titan, Ozana, complex rezidential, Gura Siriului, Fagetului (Atena Residence), gars. apt. 2- 3 camere. Sup. intre 40,50 mp - 80,50 mp -ds+p+4et+5r. Accept credite. Preturi de la 40000 E. Comision 0% **40.000 €;** ☎0722.511.217/ 0762.628.915 office@cbs-imob.ro

1275. **Ozana,** ideal achizitie, apartament cu 2 cam, dec., et. 2/5, 53 mp, 2018, direct dezvoltator, ap cu 2 cam, 53 mp, et 2 din 5, finisaje de inalta clasa la alegere. Predare la cheie cu g, f, p, t, um, ct, izolat termic exterior, constructie beton umplutura caramida. Lift. Detalii la tel. **49.120 €;** ☎0730.888.285 iulian.tanasie@zonadesud.ro

1276. **Ozana,** Piata Trapezului dec., et. 4/11, 73 mp, 2018, Star Rezidential Titan 1 este cel mai apreciat ansamblu rezidential din zona de Est in Cartierul Titan, la doi pasi de metrou, in cea mai curata si verde zona si la doar 7 minute de noul magazin Ikea **92.000 €;** ☎0736.380.187/ 0725.597.221 constantin.s@star-construct.ro

1277. **Pacii** Militari apartamente noi 2 si 3 camere dec., et. 3/4, 70 mp, 2018, alegeti modelul dorit din gama premium Italia pentru gresie, faianta, parchet, mobilier baie si usile din interior. Centrala si calorifere. Compartimentare caramida. Toate utilitatile sect 6 St beton, **59.900 €;** ☎0758.300.500 insignia.militari@gmail.com

1278. **Pacii,** Iuliu Maniu, 200 m, metrou, dec., et. 3/11, 47 mp, 2019, bloc nou situat la 200 de metri de statia de metrou Pacii ofera spre vanzare apartament cu 2 camere 47 mpu, etaj 3 din 11, complet dec.-pret 58.500 euro comision 0%, **58.500 €;** ☎0757.578.682 razvan@rotarpark.ro

1279. **Pacii,** Iuliu Maniu, Militari, 1 minut metrou, dec., et. 4/11, 51 mp, 2018, 1 minut de statia metrou Pacii, ap. cu 2 camere in bloc nou, 51 mp util, centrala proprie, baie complet utilata, finisaje la alegere, contorizare individuala, exclus agentii, comision 0. **63.500 €;** ☎0757.578.680 adrian@rotarpark.ro

1280. **Pacii,** Iuliu Maniu, sector 6, 200 m metrou, dec., et. 2/11, 60 mp, 2019, bloc nou, 2 camere dec. 60 mpu, etaj 2/11, finisaje la alegere, contorizari individuale, centrala termica de apartament **76.500 €;** ☎0757.578.682 razvan@rotarpark.ro

1281. **Pacii,** Militari, Bulevardul Iuliu Maniu dec., et. 3/11, 51 mp, 2018, la doar 1 minut de statia de metrou Pacii, apartament cu 2 camere in bloc nou, situat la etajul 3/11, luminos si spatios, 51 mp util, centrala proprie, baie complet utiliata, finisaje la alegere **63.500 €;** ☎0757.578.680 adrian@rotarpark.ro

1282. **Padurea** Rosu, Chiajna, semidec., et. 3/4, 41 mp, 2017, apartamentul este finisat complet, gresie, faianta, parchet, usa metalica la intrare, prize si intrerupatoare, centrala termica, foarte aproape de Padurea Rosu, acceptam orice tip de credit. **36.900 €;** ☎0799.455.455 urbanrezidential@gmail.com

1283. **Paduroiu,** Brancoveanu, 3/4, bloc 1987, dec., et. 3/4, 58 mp, 1987, 2 camere, etaj 3/4, dec., 58 mp, bloc 1987, izolat interior/exterior, imbunatatiri multiple, centrala, balcon, mobilat/utilat, metrou Brancoveanu sau Piata Sudului 10 minute, negociabil. **79.900 €;** ☎0784.276.537/ 0726.764.420 office@creativebrokers.ro

1284. **Pantelimon** dec., et. 6/10, 45 mp, 1975, Apartament 2 cam, dec., cf II sporit, cu balcon mare, inchis termopan, vedere mixta, hol locuibil, **46.000 €;** ☎0722.330.307/ 0723.272.097 carinaimobiliare@yahoo.com

1285. **Pantelimon** dec., et. 5/10, 40 mp, Cora, scoala gen. nr 66, cf. 2, dec., et. 5, balcon in termopan, 40 mp, curat, locuibil, scara curata, gradinita, magazine, aproape transport in comun, cadastru, intabulare, merita vazut **39.000 €;** ☎0761.749.316/ 0722.824.757

1286. **Pantelimon** et. parter/10, 37 mp, parcul Morarilor, cf. 2, parter, imbunatatiri, g, f, p, t, um, locuibil, scara si bloc curat, langa scoala, spati comerciale aproape, transport in comun, cadastru, intabulare, merita vazut, **39.000 €;** ☎0761.749.316/ 0722.824.757

1287. **Pantelimon** et. 9/10, 50 mp, 1975, proprietar vand apartament 2 camere, confort 1, circular, 9/10, 50 mp, an 1975, modernizat, stradal, zona spitalul Pantelimon, parc in apropiere, 10 min metrou, cora, mega mall. Disponibil imediat; **58.000 €;** ☎0723.198.911 mihaela.gui@gmail.com

1288. **Pantelimon** Armenesc semidec., et. 10/10, 55 mp, 1979, Apartament situat pe Sos Pantelimon in apropriere de Cimitirul armenesc si Mega Mall (700 m). Se poate elibera imediat, este un bloc decent. **54.000 €;** ☎0736.965.547 maryaalex1516@gmail.com

1289. **Pantelimon** spital, stradal, dec., et. 3/10, 65 mp, 1975, apartament confort 1, dec., situat la etajul 3/10, suprafata de 65 mp. Constructie 1975, suprafata de 65 mp. Bloc constructie 1975, necesita zugravit, bloc reabilitat, liber **60.900 €;** ☎0731.144.159/ 021.231.23.18

1290. **Pantelimon,** semidec., et. 1/10, 1974, 2 cam, semidec. confort 2 amenajat (gresie, faianta, parchet, usa metal) mobilat, utilat, **46.000 €;** ☎0727.984.638 mintici@gmail.com

1291. **Pantelimon,** dec., et. 6/10, 44 mp, 1976, 2 camere, 44,6 mp total, etaj 6, gresie, faianta, termopane, hol spatios, baie cu cada, vedere mixta, o parte spre lac, curat, cadastru, intabulare, energetic, mobilat exact ca in poze, liber. **44.500 €;** ☎0749.131.838 ciprian@confortcasaimobiliare.ro

1292. **Pantelimon,** semidec., et. 4/4, 33 mp, Liceul Lucian Blaga, Pantelimon, reabilitat, mobilat si utilat, caldura rdt, gaze la usa, gresie, faianta, parchet, termopane. **27.500 €;** ☎0721.999.550/ 0760.488.840

1293. **Pantelimon,** Aleea Vergului nr.5, dec., et. 9/10, 38 mp, 1978, apartament situat la etajul 9 din 10,dec.,in suprafata de 38 mp, imbunatatiri, ferestre PVC, usa metalica, gresie, faianta, parchet, toate actele, particular, **40.000 €;** ☎0731.461.711

1294. **Pantelimon,** Biserica Marcuta nr. 5, dec., et. 4/10, 37 mp, ap 2 cam cf. 2, 37 mp, centrala, boxa, loc de parcare, aer conditionat. La 2 min de parcul Florilor, la 2 min de spitalul sf Pantelimon, la 2 statii de 104 de mega mall, neg. **44.000 €;** ☎0734.652.594 mede.leanu@yahoo.com

1295. **Pantelimon,** complex rezidential, dec., 67 mp, 2017, 2 minute metrou Republica, p+10, situat la 100 m de supermarket Cora, mai multe tipuri de apartamente, garsoniere si studiouri disponibile, comision 0. **65.500 €;** ☎0741.990.000/ 0724.934.560

1296. **Pantelimon,** Delfinului, Mega Mall, bloc stradal dec., et. 6/10, 73 mp, 1976, bl. reabilitat, dec., etaj 6/10, 73 mp, renovat, gresie, faianta, parchet, termopan usa metal, mobilat/ utilat complet, acte la zi, liber, contorizat, loc de parcare ADP, apropiere metrou C. Georgian, Mega Mall, **69.900 €;** ☎0745.541.761

1297. **Pantelimon,** Iancului, Ferdinand semidec., et. 3/10, 50 mp, 1980, De vanzare aparament 2 camere situat in bloc reabilitat termic pe Soseaua Pantelimon in zona Iancului - Ferdinand, renovat recent, nelocuit, apometre, repartitoare galduva, vedere spate, liniste, **59.900 €;** ☎0721.631.950 contact@goodestate.ro

1298. **Pantelimon,** Mega Mall dec., et. 8/10, 53 mp, 1975, Apartament confort 1, stradal, confort 1, dec. situat la etajul 8/10, mobilat si utilat, decent, bloc reabilitat, liber, cadastru si intabulare, **57.900 €;** ☎0731.144.159/ 021.231.23.18

1299. **Pantelimon,** Ritmului dec., et. 8/10, 56 mp, 1980, 2 camere dec.e, confort 1, etaj 8/10, an 1980, structura beton, neamenajat, vedere stradala. **58.000 €;** ☎0733.694.090 ingrid.pavelescu@housedat.ro

1300. **Pantelimon,** Spital, dec., et. 6, 45 mp, cf. 2, cu balcon, termopn, acte, curat, neg., **45.000 €;** ☎0760.480.777

1301. **Pantelimon,** spitalul Sf. Pantelimon semidec., et. 8/10, 44 mp, 1976, semidec., bloc reabilitat, et. 8/10 cf. 2 sporit, amenajat gresie, faianta, parchet, termopan, usa metal, instalatii electrica/ sanitara noi, usi schimbate, hol spatios, vedere parc, Delfinului, Socului, **45.000 €;** ☎0768.198.235

1302. **Pantelimon,** vav de Piata Delfinului dec., et. 7/10, 56 mp, 1977, Mega Mall 5min. parcul Delfinului 3min. bloc foarte civilizat, reabilitat termic, dec, 56mp, imbunatatiri, g,f,p, um, termopan, cadastru, intabulare, se accepta credit, **57.000 €;** ☎0722.614.867/ 0723.947.833

1303. **Pantelimon,** Vergului, Spital Malaxa, semidec., et. 9/10, apartament, 2 cf, 2 sc, etaj 9/10 curent, renovat 36 mp utili, AC, se vinde mobilat, utilat, **40.800 €;** ☎0765.404.303/ 0787.447.784

1304. **Pantelimon,** vis-a-vis spital, apart 2 cam, vedere lac, hol locuibil dec., et. 6/10, 45 mp, **45.500 €;** ☎0725.540.400 vlad@vladtrimbitasu.ro

1305. **Parc** Al. I. Cuza, 2 camere zona verde, potential deosebit dec., et. parter/10, 51 mp, **63.950 €;** ☎0770.357.727 contact@mihaimanica.ro

1306. **Parc** Bracusi bloc nou cu lift, 2 cam, dec, 1-2-3/4 dec., et. 2/4, 63 mp, 2019, Drumul Taberei vis-a-vis parcul Brancusi, ap cu 2 camere, dec., etaj 1-2-3/4, 63 mp utili, finisaje la alegere, bucatarie mare, terasa 8,5 mp, pereti caramida, se accepta cred comision 0. **67.000 €;** ☎0728.874.503

1307. **Parc** Titan, apartament cu 2 camere de vanzare OVA 124190 dec., et. 3/10, 57 mp, 1972, **74.999 €;** ☎0737.504.517/ 021.326.22.14 office@catalog-rezidential.ro

1308. **Parc** Titan, Metrou, Rezidential Modern, comision 0 semidec., et. 6/13, 50 mp, 2019, ap 2 cam situat in cel mai cautat bloc nou din zona Titan. Vecinatati: parc si metrou Titan (6 min de mers), Ratb (1min), Auchan, Lidl, scoli, gradinite s.a. Finisaje premium ce pot fi personalizate; **61.900 €;** ☎0736.380.183/ 0725.597.221

1309. **Parcul** Al. I. Cuza,2 camere zona verde, potential deosebit dec., et. parter/10, 50 mp, **65.500 €;** ☎0770.357.727 contact@mihaimanica.ro

1310. **Parcul** Alexandru Ioan Cuza, 3 camere zona foarte buna semidec., et. 5/10, 47 mp, **82.350 €;** ☎0770.357.727 contact@mihaimanica.ro

1311. **Parcul** Carol dec., et. 2/3, 2018, Apartamente bloc nou Parcul Carol Viilor Proiect rezidential nou, situat in imediata apropriere a Parcului Carol, la 7 minute de metrou Eroii Revolutiei, intr-o zona de case-vile, linistita. **90.000 €;** ☎0724.270.019 travaharealestate@gmail.com

1312. **Parcul** Carol, 2 camere 64 mp dec. bloc 2018 dec., et. 1/3, 64 mp, 2018, 2 camere 64 mp dec., bloc 2018 finalizat, etaj 1, centrala proprie, incalzire in pardoseala, gresie, faianta, parchet, termopan, usa metalica, geam la baie, pret: 89.999 euro tva inclus **89.999 €;** ☎0723.292.446 office@amcestate.ro

1313. **Parcul** Circului dec., et. parter/3, 54 mp, 2017, vanzare 2 camere Parcul Circului, Ghica Tei, parter, etaj 1 sau etaj 2 din 3, 47 mpu + 7 mpu balcon, constructie noua, locuit, finalizare 2019, pret 98,000 E + TVA. ☎0747.242.247 dbr_ana@yahoo.com

1314. **Parcul** Circului-Stefan cel Mare, renovat lux semidec., et. 6/7, 55 mp, 1969, apartament 2 camere amenajat integral cu finisaje de top, mobilat Mobexpert, utilat complet (masina de spalat, frigider, plita electrica, toate noi), aparat de ac, usi interior noi, usa metalica. **79.500 €;** ☎0785.232.323 office@euroinvest.ro

1315. **Parcul** Cismigiu, Popa Tatu, Stirbei Voda, semidec., et. 2/2, 51 mp, 1942, apartament in vila de 2 camere, etajul 2, vila este dispusa pe P+2+Pod, 1942, fara risc sau urgenta, straduta linistita plina de farmec, Parcul Cismigiu la 5 minute, centrala termica, comision 0. **66.000 €;** ☎0730.252.252 contact@amaliatudor.ro

1316. **Parcul** Drumul Taberei, strada Targu Neamt, apartament 2 camere semidec., et. 6/10, 50 mp, **51.500 €;** ☎0725.540.400 vlad@vladtrimbitasu.ro

1317. **Parcul** Tineretului -Mihai Bravu dec., et. 5/9, 61 mp, 2018, vanzari apartamente noi ansambluri rezidentiale, **88.500 €;** ☎0721.805.158/ 0722.297.332 gabriela@metropolitanrezidence.ro

1318. **Pecineaga** Salaj semidec., et. parter/4, 52 mp, cf. 1, terasa, la cheie, plata cash, sector 5, **37.000 €;** ☎0764.522.941/ 0763.328.077

1319. **Petre** Ispirescu, Rahova, Malcoci, dec., et. 4/4, 26 mp, 1970, 2 camere de vanzare, Petre Ispirescu in spatele liceului Bolintineanu, parc Vicina, terasa refacuta, zolatie termica interioara, cf 3, imbunatatiri, gresie, faianta, termopan, caldura Radet. **24.990 €;** ☎0723.871.611 bunea.mirela.imob@gmail.com

1320. **Piata** Chibrit, 2 minute metrou, semidec., et. 8/9, 54 mp, 1964, bd Ion Mihalache, stradal, 2 camere, conf 1 semidec., etaj 8/9, bloc reabilitat, cadastru, intabulare, liber. **50.000 €;** ☎0761.532.117

1321. **Piata** Gorjului, 2 cam, bloc finalizat, dec. dec., et. parter/4, 58 mp, 2018, 8 min metrou Gorjului, 2 camere, dec., luminos, bine impartit, finisat complet, baie utilata, centrala termica, bloc finalizat, izolatie termica, centrala termica, ideal investitie, Comision 0. **64.000 €;

Imobiliare vânzări 2 CAMERE

1390. **Rahova** - Salaj, dec., et. 2/3, 47 mp, 2008, proprietar vand apartament liber cu 2 camere conf 1, termoizolat cu polistiren situat pe strada Semanatorului langa scoala generala nr. 148 si statia RATB. Ok credit, **38.500 €;** ☎0722.703.164 gigi_urda@yahoo.com

1391. **Rahova,** dec., et. 2/10, 58 mp, 2018, ap. 2 camere dec., 58 mp s.u, centrala proprie, finisaje de cea mai buna calitate la alegere, videointerfon, contorizat individual si bransat la toate utilitatile orasului, pret 50.800 euro. **50.800 €;** ☎0728.988.632/ 0722.480.411 adiracian99@yahoo.com

1392. **Rahova,** et. 2/10, 57 mp, 2018, apartament 2 camere 57 mp, constructie 2018, complet finisat, gresie, faianta, parchet, obiecte sanitare, usi de interior, centrala proprie, lift. Pret 49.400 euro, **49.400 €;** ☎0725.225.369/ 0730.831.283 ganeaadi06@gmail.com

1393. **Rahova,** et. 3/8, 55 mp, 1985, Barca cf. 1, 55 mp, dec., curat, cadastru, intabulare, **49.000 €;** ☎0766.919.499

1394. **Rahova,** dec., et. 1/3, 55 mp, 1950, in blocurile de caramida rusesti, acces stradal / plan secund; etaj 1/3, suprafata de 55 mp, camere de 18 mp si 16 mp, fara balcon; boxa 11mp, centrala proprie, ferestre termopan, usa metalica, comision 0 **45.000 €;** ☎0767.653.693

1395. **Rahova,** dec., et. 7/10, 59 mp, 2018, vand ap. 2 cam, dec., luminos si spatios, bloc nou, 59mp, 52400 , et. 8/10, **52.400 €;** ☎0722.480.411 raducugabriel@yahoo.com

1396. **Rahova,** 2 camere dec., et. 8, 54 mp, 1980, **50.000 €;** ☎0761.808.248 florin.landestate@gmail.com

1397. **Rahova,** Antiaeriana, 2 camere Tip B1 Mansarda semidec., et. 6/6, 47 mp, 2018, apartament disponibil si la mansard? la pret promotional. Noi, cei de la Oxy Residence iti oferim in mod gratuit consultanta financiara pentru achizitionarea apartamentului mult visat; **34.600 €;** ☎0737.282.225/ 0771.225.027 vanzari@oxyresidence.ro

1398. **Rahova,** Antiaeriana, apartament 2 camere tip B3 dec., et. 2/6, 54 mp, 2018, Noi, cei de la Oxy Residence iti oferim in mod gratuit consultanta financiara pentru achizitionarea apartamentului mult visat prin programul prima casa sau prin credit ipotecar; **42.900 €;** ☎0737.282.225/ 0771.225.027 vanzari@oxyresidence.ro

1399. **Rahova,** apartament cu 2 camere dec., et. 4, 50 mp, 1984, **58.000 €;** ☎0744.770.118 andra.landestate@gmail.com

1400. **Rahova,** Ferentari, Toporasi, Salaj, Giurgiului semidec., et. 2/4, 48 mp, 2013, va propunem spre vanzare 2 camere situate in apropierea intersectiei Prelungirea Ferentari cu Toporasi. Apartamentul se afla la etajul 2 din 4 intr-un imobil construit in 2013, **36.500 €;** ☎0740.121.267 contact@sorin-stoinea.ro

1401. **Rahova,** in spate Economat bloc 2018, 2 camere dec., et. 1/3, 67 mp, 2018, bloc nou finalizat noiembrie 2018, loc parcare, 2 camere 67 mp cu 2 balcoane a cate 15 mp fiecare, canapele Natuzzi, pat 2m2m fier forjat, masina spalat, bucatarie Franke, etaj 1 **57.880 €;** ☎0740.306.938 marian.urzica@gmail.com

1402. **Rahova,** Muntii Carpati, dec., et. 1/10, 63 mp, 2018, confortabil pentru prima ta casa, direct proprietar, apart. 2 camere, suprafata utila 63 mp, constructie noua, 2018. Blocul are lifturi, contorizare separata, centrala proprie a apart **54.900 €;** ☎0730.831.283/ 0725.225.369 parvuletnelu@yahoo.ro

1403. **Rahova,** Noul Confort Urban, pret promotional, dec., et. 3/10, 52 mp, 2018, apartamentul dec., 52 mp utili, se vinde cu cele mai bune dotari si finisaje: centrala termica proprie in condensatie de 24 kw, calorifere, obiecte sanitare noi, gresie, faianta, parchet si usi **45.500 €;** ☎0762.036.921/ 0725.740.901 ramona@sudrezidential.ro

1404. **Rahova,** Salaj dec., et. 2/3, 47 mp, 2008, Rahova, Salaj 2 camere, dec., 47mp, bloc construit in anul 2008, izolat termic, situat la etajul 2 din 3, gresie, faianta, parchet, acte. **39.000 €;** ☎0760.654.546 marcel.concept@yahoo.com

1405. **Rahova,** Salaj 2 camere, dec., et. parter/4, 58 mp, 2016, **29.999 €;** ☎0726.690.612 iulian.ianculescu@activimob.ro

1406. **Rahova,** Salaj, dec., et. 2/4, 31 mp, 1972, apartament 2 camere, confort 2, dec., etajul 2/4, suprafata de 31 metri patrati, gresie+faianta+parchet+termopan+usa metalica, instalatii sanitare noi, calorifere noi, geam la baie, cadastru si intabulare, **33.000 €;** ☎0746.188.866 mar_ancomar@yahoo.com

1407. **Rahova,** Salaj, apartament 2 camere dec., et. parter/3, 50 mp, 2018, **41.500 €;** ☎0726.690.612 iulian.ianculescu@activimob.ro

1408. **Rahova,** Salaj, Sebastian, Viilor, dec., et. 4/8, 67 mp, 1996, Proprietar: vand 2 camere - Sos. Salaj, langa Petrom, Rahova, **67.300 €;** ☎0722.120.077 contact@m10.ro

1409. **Rahova,** Vicina dec., et. 8/8, confort 1, liber termopan, necesita aranjat, **46.000 €;** ☎0787.638.327/ 0762.966.973

1410. **Rahova,** zona Petre Ispirescu dec., et. 4/8, 52 mp, 1980, vanzare 2 camere dec.e, etaj 4 din 8, aproape de str. Petre Ispirescu, linistit, luminos, bloc reabilitat termic, scara curata, 4 statii de tramvai de Piata Unirii, se accepta credit **55.000 €;** ☎0720.451.235

1411. **Regie,** bulevardul Regiei nr. 6, semidec., et. demisol/4, 33 mp, 1980, apartament 2 camere, semidec., in suprafata de 33 mp, liber, demisol inalt, ferestre pvc, usa metalica, parchet, incalzire termoficare bloc reabilitat termic, loc parcare, **30.000 €;** ☎0731.461.711 staicu.aurelian@yahoo.ro

1412. **Regie,** Politehnica, Grozavesti dec., et. 2/11, 51 mp, 2018, bloc nou in zona rezidentiala, compartimentare caramida, vedere parc Politehnica, metrou, ratb, zona ideala pentru investitie cu amortizare rapida, finisaje Premium (Porcelanosa si Villeroy&Boch), **69.900 €;** ☎0722.434.557

1413. **Rin** Nord Residence, Otopeni,, dec., et. 3/3, 56 mp, 2010, urgent apt 2 cam Bucuresti-Otopeni, mobilat si utilat, la cheie, **60.000 €;** ☎0725.155.555 alejandro_v71@yahoo.com

1414. **Ritmului,** Iancului, Pantelimon, reabilitat semidec., et. 6/10, 57 mp, 1979, etajul 6/10 semidec., geam la baie, bloc stradal, intrare stradala, vedere laterala fara zgomot, acte la zi, liber, apropiere, Ritmului, Ferdinand, piata, parc Obor, metrou, scoli, gradinite, Ratb, **70.000 €;** ☎0768.198.235

1415. **Romana,** Eminesscu, 2 camere, bloc finalizat dec., et. 2/4, 77 mp, 2018, 2 camere, 5 min Pta Romana, bloc finalizat, finisaje la alegere, dressing, bine impartit, luminos, compartimentare caramida, centrala termica, izolatie, Acte pregatite, Ideal Investitie, comision 0. **145.000 €;** ☎0727.831.455 ioachim.catalin@gmail.com

1416. **Romana,** Lahovari, dec., et. 2/9, 53 mp, 1980, P-ta Romana, Lahovari, metrou la 3 minute, bloc VIP, civilizat, dec., balcon, 2 debarale, curat, bucatarie mare, liber. **89.990 €;** ☎0731.144.156

1417. **Rosiori** de Vede, Teleorman, dec., 35 mp, 1978, apartament 2 camere cartier Izbiceanu, et: 3. Suprafata: 35.25 mp, **9.000 €;** ☎021.406.91.09

1418. **Sala** Palatului - super pozitie semidec., et. 6/8, 62 mp, 1962, et .6/8, spatios, circular, spatii depozitare, imobil fara risc seismic, scara curata, adiacent Universitate, Cismigiu, Calea Victoriei, **79.500 €;** ☎0731.015.099

1419. **Sala** Palatului, Calea Victoriei, Cismigiu dec., et. parter/8, 47 mp, 1967, apartament 2 camere, dec., etaj parter/8, an constructie 1967, suprafata utila 47 mp, mobilat si utilat modern, vedere mixta, repartitoare, intretinere economica, fara risc seismic; **79.000 €;** ☎0720.248.348 cityinvestestates@gmail.com

1420. **Sala** Palatului, Calea Victoriei, Cismigiu, centru dec., et. 7/9, 45 mp, 1960, apartamentul se afla la etajul 7/9 intr-un bloc fara risc seismic si reabilitat. Are 45 de mp utili, este dec., renovat si se vinde complet mobila si utilat. Se accepta si credit. **80.000 €;** ☎0769.088.452

1421. **Sala** Palatului, Ion Camnpineanu nr. 23 et. 6/8, 44 mp, 1960, Particular vand apartament 2 camere Sala Palatului, Ion Campineanu 23, fara risc seismic, et. 6 din 8, **73.000 €;** ☎0760.163.604 grgnzaharia@yahoo.com

1422. **Salaj** dec., et. 1/3, 52 mp, 2018, Apartament Salaj 2 camere confort 1 dec., etaj 1/3, 52 mp, constructie 2018, finisat la cheie, cu predare imediata, **45.000 €;** ☎0732.592.007 georgedann74@yahoo.com

1423. **Salaj,** Parc Humulesti semidec., et. parter/4, 38 mp, 1973, apartament cu 2 camere, semidec., bine intretinut, situat la parterul unui bloc de 4 etaje aproape de parcul Humulesti. Zona este linistita iar apartamentul are vedere in spatele blocului; **40.000 €;** ☎0770.415.914 vali.iordache3@yahoo.com

1424. **Salaj,** Parc, semidec., et. 1/4, confort 2, liber, gaze, centrala, bloc reabilitat, mobilat liber, disc., **31.000 €;** ☎0787.638.327/ 0762.966.973

1425. **Salajan,** apartament 2 camere dec., et. 1/2, 57 mp, 2018, Bloc nou, apartament dec., se preda la cheie, bransat la toate utilitatile, contorizat individual, centrala de apartament. Se accepta prima casa, 0 comision, direct dezvoltator. **59.900 €;** ☎0736.380.182/ 0725.597.221

1426. **Sebastian** dec., et. 1/6, 44 mp, 2017, Novum Invest discount 10.000 euro ansamblu rezidential nou, Marriott, 5 minute de Unirii, apartamente 2 si 3 camere utilate si finisate cu cele mai mari branduri din gama finisajelor de lux; **61.900 €;** ☎0722.181.025 novum.invest13@gmail.com

1427. **Sebastian** dec., et. parter/4, 70 mp, Str. Nasaud Penny Market, cf. 1, centrala gaze, geam la baie, acte la zi, se accepta credit ipotecar, **49.000 €;** ☎0764.522.941/ 0763.378.077

1428. **Sebastian,** dec., et. 4/8, 53 mp, 1985, particular, apartament 2 camere, renovat in totalitate 2018 (nu zugravit), apa calda si caldura Radet, stradal, 5 statii RATB pana la Unirea, **57.000 €;** ☎0775.235.132 sorinsandu76@yahoo.com

1429. **Sebastian,** Fat Frumos, dec., et. 1/8, 60 mp, 1988, confort 1, gresie, faianta, parchet, termopan, cadastru si intabulare, discutabil. **70.000 €;** ☎0730.421.581/ 0739.325.685

1430. **Sebastian,** Razoare, dec., et. 4/4, 61 mp, 1986, stradal, confort 1 gresie, faianta, parchet, termopan, centrala de bloc, terasa refacuta in 2017, fara probleme, scara impecabila, civilizata, discutabil, **67.000 €;** ☎0730.421.581/ 0721.624.980

1431. **Sector** 1, str. Turda, dec., 58 mp, 1981, liber, et. 2, reabilitat termic, cadastru, intabulare; ☎0799.798.224

1432. **Sector** 3, et. 5/10, 50 mp, stradal, Nicolae Grigorescu, confort 1, liber, balcon 11 m, bloc reabilitat termic, geam baie, stradal, acte la zi, se accepta ipotecar, **57.000 €;** ☎0742.296.220/ 0764.522.941

1433. **Sector** 3, Ramnicu Sarat dec., et. 3/3, 70 mp, 2018, 2 camere dec.e, sector 3, direct dezvoltator, **72.500 €;** ☎0724.744.755 mihaela.smartrezidential@gmail.com

1434. **Sector** 4, apartament 2 camere, 5 min metrou dec., et. 2/10, 52 mp, 2018, ansamblul este situat in zona de Sud a Capitalei pe bulevardul Metalurgiei, cu acces rapid la mijloacele de transport in comun, Ratb si statia de metrou A Patriei si beneficiaza de toate utilitatile. **51.500 €;** ☎0731.510.845 mihnea.postelnicu@zonadesud.ro

1435. **Sector** 4, apartament cu 2 cam, 10 min metrou dec., et. parter/6, 50 mp, 2018, apartament cu 2 cam, 50 mp utili. Constructie beton, caramida, izolat cu polistiren de 10 cm. Apartamentul se preda la cheie cu finisaje la alegere. Se accepta credit. **44.600 €;** ☎0737.500.384 zina.epure@zonadesud.ro

1436. **Sector** 4, Berceni, Brancoveanu, dec., et. 1/4, 49 mp, 2018, 2 camere dec.e, finisaje premium, comision 0. **55.500 €;** ☎0724.744.755 mihaela.smartrezidential@gmail.com

1437. **Sector** 4, Grand Arena, dec., et. 1/3, 47 mp, 2017, vanzare 2 camere, acces facil catre mijloace de transport, centre comerciale, scoli, gradinite. Comision 0%, **37.000 €;** ☎0735.222.575 cosmin.topai@zonadesud.ro

1438. **Sector** 4, oferta, penthouse superb, metrou, 107 mp et. 4/4, 107 mp, 2018, imobilul respecta ultimele norme in domeniul constructiilor, se incadreaza in cea mai buna clasa energetica, este construit pe cadre de beton armat.12 minute metrou. 0 comision, direct dezvoltator. **75.400 €;** ☎0731.510.845 mihnea.postelnicu@zonadesud.ro

1439. **Sector** 4, str. Capitan Preotescu 25 mp, 1950, vand ap. 2 camere, situat la etajul doi, intr-o vila superba, curte comuna, pret neg., necesita renovare, **40.000 €;** ☎0721.275.937

1440. **Sector** 4, Turnu Magurele, dec., et. 1/5, 55 mp, 2018, Turnu Magurele-Brancoveanu, apartament 2 camere, dec., **46.600 €;** ☎0722.652.640 diana.berinde@premierimobiliare.ro

1441. **Secuilor,** Aleea Cricovul Dulce, semidec., et. parter/4, 46 mp, 1965, ID: 5044, Secuilor, Aleea Cricovul Dulce, 2 camere, confort 1, semidec., etaj P/4, suprafata 46 mp, an constructie 1965. Are parchet, gresie, geam la baie, faianta. Sunt 10 min pana la metrou Pta. Sudului. **48.000 €;** ☎0738.685.854/ 0729.842.974

1442. **Secuilor,** Nitu Vasile semidec., et. parter/4, 45 mp, 1970, ID: 5142, Secuilor, Nitu Vasile, 2 camere, semidec., etaj p/4, suprafata 45 mp, an constructie 1970, are balcon. Renovat complet. La 7-10 minute de mers pana la metrou P-ta Sudului. Se accepta credit, **58.000 €;** ☎0738.685.854/ 0729.842.974

1443. **Sighisoara** - Mures, Grivitei nr. 4, ap. 10, 84 mp, 1960, la parter, 2 camere, baie, wc, bucatarie, boxa in pivnita, incalzire gaze, neg., **45.000 €;** ☎0746.627.147/ 0744.504.485

1444. **Sinaia** dec., et. 7/10, 73 mp, 2018, Apartament de 2 camere, cu o suprafat utila de 73 mp utili, cu vedere la munte, se vinde complet finisat si utilat. Mutare rapida. Acceptam orice tip de credit. Direct de la dezvoltator, **51.400 €;** ☎0733.501.453

1445. **Sinaia** dec., et. 6/10, 59 mp, 2018, Studio, cu o suprafata utila de 59 mp utili, bucatarie inchisa, finisajele fiind incluse in acest pret.Imobilul se afla intr-un ansamblu rezidential de lux.Direct de la dezvoltator, **41.300 €;** ☎0733.501.453

1446. **Sinaia,** Valea Prahovei, dec., et. 9/10, 64 mp, 2010, vand apartament 2 camere, dec., 64.60 mp utili, cu: gresie, faianta, parchet, obiecte sanitare in baie, geamuri termopan, usa aceces metalica, centrala-calorifere, pret promotional, **47.900 €;** ☎0733.501.453 alexandra@olympus-residence.ro

1447. **Sisesti,** dec., et. 3/5, 67 mp, 2018, apartament 2 camere Sisesti. Suprafata utila este de 56.02mp + 1 balcon de 10.72 mp, disponibil la etajele 1, 2, 3 si 4. Apartamentele se vand finisare, la cheie. **86.500 €;** ☎021.310.03.99 office@mediacity.ro

1448. **Sisesti,** loc de parcare inclus, 2 camere dec., et. 2/5, 47 mp, 2017, **74.900 €;** ☎0720.714.919 razvan.dumitrescu@catoma.ro

1449. **Sos** Alexandriei Bragadiru, strada asfaltata, dec., et. 1/3, 44 mp, 2018, ap 2 cam, etaj 1, dec., suprafata utila 44 mp (hol, living, bucatarie, baie, dormitor, balcon), predare la cheie cu dotari de ultima generatie, bransat la canal, apa, gaze si curent. Loc de parcare. **32.000 €;** ☎0746.833.770

1450. **Sos.** Giurgiului, Aleea Calinesti, Berceni semidec., et. 2/4, 53 mp, 1980, ID:4530, Sos. Giurgiului, Aleea Calinesti, Berceni, 2 camere, semidec., etaj 2/4, suprafata 53 mp, an constructie 1980. Renovat complet in 2017, totul nou. Se poate vinde si mobilat. **58.000 €;** ☎0738.685.854/ 0729.842.974

1451. **Sos.** Oltenitei, Mega Image, ap. 2 cam. dec., dec., et. 1/3, 54 mp, 2018, promotie, bucatarie mare, inchisa, geam la baie, curte interioara, finisaje la alegere, balcon, toate utilitatile, centrala, aproape metrou, Ratb, zona verde, loc de parcare, scoala, gradinita, **44.000 €;** ☎0724.411.696/ 0728.407.191

1452. **Soseau** Alexandriei semidec., et. 1/3, 60 mp, 2014, apartament 2 camere complet mobilat, constructie noua, toate utilitatile, curte interioara; **45.000 €;** ☎0736.390.796

1453. **Soseau** Alexandriei - Bragadiru, dec., et. parter/4, 55 mp, 2018, ap. 2 camere finisat la cheie si bransat la toate utilitatile; **37.000 €;** ☎0762.438.069 office@starrezidential.ro

1454. **Soseau** Oltenitei achizitie noua, ap. cu 2 cam dec., et. 1/2, 52 mp, 2018, ap cu 2 cam, dec., predare decembrie 2018. Imobilul se preda complet finisat cu g+f+p+t+um+ct. Suprafata utila de 52 mp, disponibil et 1 din 2 bloc accepta Prima Casa; **48.900 €;** ☎0737.500.384 zina.epure@zonadesud.ro

1455. **Soseau** Oltenitei ideal achizitie dec., et. 1/3, 52 mp, 2018, apartament cu 2 cam, se preda complet finisat cu g+f+p+t+um+ct, finisajele sunt la alegere. Constructie p+3et. Constructie din izolatie de beton, compartimentare caramida,izolat cu polistiren de 10. Se accepta Prima Casa; **48.900 €;** ☎0737.500.384 zina.epure@zonadesud.ro

1456. **Soseaua** Alexandriei, in spate Leroy Merlin, dec., et. 6/6, 60 mp, 2017, vand apartament 2 camere dec.. Mobilier nou si aparatura electrocasnica noua. Aer conditionat 12.000 BTU. Loc parcare in propietate, nu inchiriat sau alocat. Tel. mobil dupa ora 18 **52.000 €;** ☎0771.157.241/ 021.200.34.60 octavianio33@gmail.com

1457. **Soseaua** Alexandriei, Independentei, dec., et. 1/3, 56 mp, 2018, aparatament 2 camere cu mutare imediata, la cheie **40.000 €;** ☎0744.431.780 florin.sararu2018@gmail.com

1458. **Soseaua** Alexandriei,Rahova, Prelungirea Ghencea semidec., et. 2/6, 40 mp, 2018, promotie: loc de parcare inclus in pret. direct dezvoltator, ansamblu finalizat, finisat, dotat complet, ratb chiar in fata ansamblului, gradinita de stat. Penny Market, Mega Image, stomatologie. **39.583 €;** ☎0736.389.299 spacecityresidence@gmail.com

1459. **Soseaua** Berceni, dec., et. 4/6, 48 mp, 2015, vand apartament 2 camere, etaj 4/6, utilat si mobilat, 4 min. de statia de metrou Dimitrie Leonida; **61.000 €;** ☎0745.640.136/ 0723.303.699 29iancu@gmail.com

1460. **Soseaua** Berceni, Oficiul Postal 8, semidec., et. parter/8, 58 mp, 1983, semistradal, intre metrou Piata Sudului si Aparatorii Patriei, apartament spatios, bucatarie 10 mp, baie cu aeriana, centrala proprie, termopan, cadastru, intabulare, energetic, se accepta si credit. **55.000 €;** ☎0724.955.610

1461. **Soseaua** Bucuresti Targoviste, Doi Cocosi, semidec., et. 4/5, 101 mp, 2006, acces metrou, apartament cu 2 camere situat in planul 2, ferit de zgomotul stradal, intr-un ansamblu rezidential cu acces securizat, **95.000 €;** ☎0722.732.975 axadomenii@yahoo.com

1462. **Soseaua** Giurgiului, Drumul Gazarului, semidec., et. 10/10, 39 mp, 1973, 2 camere semidec., termopane, usa metalica, calorifere noi, geam la baie, bloc reabilitat, fara probleme cu terasa. **33.000 €;** ☎0732.135.470

1463. **Soseaua** Grivitei, vizavi RAR semidec., et. 3/8, 58 mp, 1966, 2 cam cf. 1 semi Calea Grivitei vizavi RAR , bloc reabilitat 3/8 fara imbunatatiri, ap foarte bine impartit, parchet, balcon mare, suprafata utila 46 mp, suprafata totala 58 mp, aer conditionat, stradal **56.000 €;** ☎0722.295.546 anagholami2@gmail.com

1464. **Soseaua** Oltenitei dec., et. 3/5, 41 mp, 2017, apartament 2 camere tip studio finalizat, suprafata utila de 41 mp - Soseaua Oltenitei; **44.000 €;** ☎0722.652.640 diana.berinde@premierimobiliare.ro

1465. **Soseaua** Oltenitei, metrou 9 min, bloc finalizat dec., et. parter/2, 58 mp, 2018, comision 0. Apartament finisat ce se preda la cheie. Constructie realizata impecabil. Bloc racordat la toate utilitatile sectorului 4. Finisajele sunt de lux (Marazzi), geamurile sunt panoramice. **66.000 €;** ☎0736.380.183/ 0725.597.221

1466. **Soseaua** Oltenitei, Popesti Leordeni dec., et. 1/2, 52 mp, 2018, apartament 2 camere dec. etaj intermediar, dispune de toate imbunatatiriile se preda finisat la cheie, finalizare decembrie 2018, langa statia RATB, contorizare individuala, loc parcare inclus; **48.900 €;** ☎0730.250.305

1467. **Soseaua** Pantelimon, parc Morarilor, dec., et. 8/10, 56 mp, 1975, apartament 2 camere finalizat in 1975, foarte bine intretinut situat intr-un bloc reabilitat termic aflat in proximitatea Spitalului Clinic de Urgenta Sf. Pantelimon si la 2 minute de Parcul Morarilor **57.000 €;** ☎0724.271.141

1468. **Space** City, dezvoltator, finalizat, 71 mp util dec., et. 2/6, 70 mp, 2018, ultimele unitati! dec., 71 mp util, loc parcare inclus, finalizat, RATB, Mega, Penny, gradinita de stat, loc de joaca, farmacie, stomatologie, coafor, cofetarie, gym, piscina, **52.078 €;** ☎0736.389.299 spacecityresidence@gmail.com

1469. **Space** City, Dezvoltator, finalizat, loc parcare semidec., et. 3/6, 43 mp, 2018, ultimele unitati, loc parcare inclus, finalizat, Ratb pana in ansamblu, Mega Image, Penny, gradinita de stat, loc de joaca, farmacie, stomatologie, coafor, cofetarie, gym, piscina, restaurant. **39.583 €;** ☎0736.389.299 spacecityresidence@gmail.com

1470. **Splaiul** Unirii, Tineretului dec., et. 1/6, 54 mp, 2018, dec., imobil nou, pret promo pentru avans 50% (78.750 euro pentru avans 25%), finisat la cheie, ct propriu, tva 5% inclus, comision 0%, se vinde direct de la dezvoltator, **78.000 €;** ☎0723.535.968

1471. **Stefan** cel Mare semidec., et. 1/8, 55 mp, 1962, Floreasca, 2 cam, bloc stradal, reabilitat termic, cu mobilier si electrocasnice incluse in pret, 2A/C imbunatatiri, **67.000 €;** ☎0724.062.297

1472. **Stefan** cel Mare dec., et. 2/8, 58 mp, 1980, Stefan cel Mare-Romstal, apartament 2 camere, etaj 2/8, dec., suprafata 56 mp, mobilat/utilat, gresie, faianta, parchet, aer conditionat, curat, liber, bloc 1980, cadastru, intabulare. **85.000 €;** ☎0722.359.898/ 0722.573.232 office@interpartes.ro

1473. **Stefan** cel Mare, semidec., et. demisol/5, 54 mp, Stefan cel Mare, etaj demisol, 2 bai, luminos, geamuri mari, 54 mp, fara probleme de infiltratii, cladira fara risc, fara legea 112, zugravit, centrala termica, instalatii electrice schimbate. ☎0765.255.122

1474. **Stefan** cel Mare, Barbu Vacarescu, metrou, igp dec., et. 3/8, 62 mp, 1985, stradal, cf. 1 sporit, mobilat modern, utilat, pozitie superba, g. f, p, t, um, aer conditionat, instalatiisi usi interioare noi, scara stradala impecabila, vedere stradala, intab, accept credit, negociabil. **88.000 €;** ☎0724.336.834

1475. **Stefan** cel Mare, metrou Stefan cel Mare, IGP, dec., et. 3/10, 55 mp, 1983, 2 camere, confort 1, dec., etaj 3/10, liber, bloc reabilitat termic, termopane integral, usa metalica, balcon, vedere sud, 55 mp, bloc 1983, intabulare, se accepta credit, **90.000 €;** ☎0722.568.283

1476. **Stefan** cel Mare, Tei dec., et. 2/4, 63 mp, 2017, Ap este situat intr-o zona de case, la 5 min fata de Parcul Circului, bloc nou 2017. 63 mp utiliin pret (include tva) sunt incluse locul de parcare subteran si o boxa. Mobilat si utilat lux. Negociabil. **120.000 €;** ☎0752.760.908

1477. **Strada** Luica, finalizat, rezidential, comision 0 dec., et. parter/4, 56 mp, 2018, constructie realizata impecabil, 2 cam dec., mutare imediata. Finisaje: gresie, faianta, parchet, usa metalica si lemn interior. Centrala termica. Amplasament stradal, Ratb in fata blocului. **60.600 €;** ☎0736.380.183/ 0725.597.221

1478. **Strada** Spiru Haret, Nr 3, etajul 1, Ap. 8 Dorohoi dec., et. 1/5, 63 mp, 1980, vand apartament 2 camere, 63 mp, etajul 1, Strada Spiru Haret, Nr 3, etajul 1, Ap. 8 Dorohoi. Mai multe detalii la nr de tel; **35.000 €;** ☎0745.287.048

1479. **Strada** Tineretului, apartament 2 camere, parcare, semidec., et. 2/6, 39 mp, 2018, lift, apartament 2 camere, predare la cheie, lift, loc de parcare, finisaje la alegere, bloc nou, mijloc de transport, **35.000 €;** ☎0720.822.960 contact@rezidential-orhideelor2.ro

1480. **Studio** Theodor Pallady Metrou Nicolae Teclu dec., et. 1/4, 43 mp, 2018, apartament tip studio dec. cu o suprafata utila de 42.57 mp, cu balcon, situat la o distanta de 12 minute de statia de metrou Nicolae Teclu, disponibil etajele 1,2,3 si 4, **42.900 €;** ☎0731.169.114/ 0756.565.565 office@titanul-nou.ro

1481. **Tei** Colentina la 12 min de mers metrou Obor 2 camere de vanzare **52.000 €;** ☎0724.808.552 matei@mateipantea.ro

1482. **Tei** Domino, 2 camere dec.e dec., et. 5/10, 47 mp, 1976, Tei Domino, 2 cam. dec, cf. 2 sporit, et. 5/10, 47 mp., hol locuibil, 2 balcoane, an constr. 1976, fara imbunatatiri, necesita renovare, zona civilizata, se vinde doar cu banii cash, pret negociabil. **47.500 €;** ☎0726.597.055 fery.kdwimob@gmail.com

1483. **Tei,** 2 camere dec., 1986, dec., et. 9/10, 55 mp, 1986, **65.999 €;** ☎0720.714.919 razvan.dumitrescu@catoma.ro

1484. **Tei,** Laptari Tei, 38 mp, 1975, doua camere, **45.000 €;** ☎021.655.14.59

1485. **Teiul** Doamnei adiacent, pe str. Nada Florilor, la parter/10, dec., 51 mp, bloc 1982, cu imbunatatiri normale, centrala proprie, partial mobilat, acte la zi, zona linistita, se accepta credit, merita vazut, **58.000 €;** ☎0728.879.796/ 0728.879.796

1486. **Teiul** Doamnei dec., OVA 124091, apartament cu 2 camere de vanzare dec., et. 2/8, 59 mp, 1983, **64.900 €;** ☎0752.099.439/ 021.326.22.14 office@catalog-rezidential.ro

1487. **Teiul** Doamnei, dec., et. 2/8, 59 mp, 1986, apartament confort 1, dec. in suprafata de 59 mp. bloc 1986, reabilitat, gresie, faianta, parchet, termopan, cadastru si intabulare, liber, **66.500 €;** ☎0731.144.151/ 021.231.23.18

1488. **Teiul** Doamnei, dec., et. 2/8, 56 mp, 1987, apartament confort 1, dec. situat la etajul 2/8, blocul este construit in 1987, are o suprafata de 56 mp. bloc reabilitat, amenajat cu gresie, faianta, parchet, termopan, centrala proprie. **64.900 €;** ☎0731.144.151/ 021.231.23.18

1489. **Teiul** Doamnei, apartament 2 camere, dec., dec., et. 2/10, 55 mp, 1985, Teiul Doamnei, apartament 2 camere, dec., spatios, supr 55 mp, an constr 1985, imbunatatiri, gresie, faianta, parchet, termopan, usa metalica, etaj 2/10, supr 55 mp. **65.900 €;** ☎0726.597.055 fery.kdwimob@gmail.com

1490. **Teiul** Doamnei, Nada Florilor, reabilitat termic, 2 camere dec., et. 8/8, 52 mp, 1984, **56.500 €;** ☎0722.370.702 constantin@galaxyimob.ro

1491. **Teiul** Doamnei, oferta reala, confort 1 dec., 57 mp, etajul 5/10, bloc 1979 dupa cutremur, fara imbunatatiri, zona linistita, la 10 minute de Bucur Obor, acte la zi, plata doar cash, merita vazut, pret fix, **58.000 €;** ☎0728.879.796/ 0728.879.796

1492. **Teiul** Doamnei, str Nada Florilor, etajul 2/8, confort 1 dec., 55mp, bloc 1982 reabilitat, cu gresie, faianta, parchet, termopan, centrala proprie, curat, bucataria mobilata si utilata, acte la zi, liber, merita vazut. **63.000 €;** ☎0728.879.796

1493. **Televiziune,** Dorobanti, semidec., et. 2/4, 61 mp, 1991, Calea Dorobanti, Televiziune, Gheorghe Moceanu, apartament 2 camere, semidec., suprafata 65 mp, un balcon inchis, etaj 2/3, imobil 1991 **155.000 €;** ☎0731.301.900 cristian.grigore@reian.ro

1494. **Th** Pallady, ideal achizitie,studio, dezvoltator, dec., et. 1/5, 53 mp, 2018, direct dezvoltator, studio, 53 mp, et 1 din 5, finisaje de inalta clasa la alegere. Predare la cheie cu g, f, p, t, um, ct, izolat termic exterior, constructie beton umplutura caramida. Lift. Detalii la tel. **50.160 €;** ☎0730.888.285 iulian.tanasie@zonadesud.ro

1495. **Th** Pallady, metrou 1 Decembrie 1918 ap 2 cam, dec., et. 1/5, 49 mp, 2018, apartament cu 2 cam, dec. , constructie diafragma, beton, caramida, tencuiala mecanizata, izolat exterior. Finalizare rapida, lift, se accepta credit. Finisaje la alegere g, f, p, t, um, centrala de ap. **44.050 €;** ☎0731.510.854 ionut.epure@zonadesud.ro

1496. **Th.** Pallady, in spate la Ikea, Auchan, dec., et. 1/3, 56 mp, 2018, Titan Th. Pallady, ap. 2 cam. dec. et. 1/3, sup. 56, 52 mp, in ansamblul Astorium Residence. Finisaje lux, lift, direct dezv., comision 0%, **56.400 €;** ☎0767.061.111/ 0799.423.055 office@astoriumresidence.ro

1497. **Th.** Pallady, Titan, Ozana, 1 Decembrie 1918, dec., et. 5/5, 53 mp, 2018, 2 camere bloc nou cu 5 etaje si lift situat la 15 minute metrou 1 Dec.1918, **49.000 €;** ☎0730.170.085 bogdan.mavrogheorghe@zonadesud.ro

1498. **Theodor** Pallady in spate la Ikea dec., et. 1/3, 49 mp, 2018, oferta limitata - apartament 2 camere la doar 45000 euro TVA inclus. Etaj 1/3. Apartamentele vor fi predate la cheie racordate la apa gaze curent si canalizare **45.000 €;** ☎0767.061.111/ 0730.851.581

1499. **Theodor** Pallady Metrou Nicolae Teclu dec., et. 1/4, 46 mp, 2018, apartament 2 camere dec. cu o suprafata utila de 45.53 mp, cu balcon, situat la o distanta de 12 minute de statia de metrou Nicolae Teclu, disponibil la parter si etajele 1,2,3 si 4, **45.500 €;** ☎0731.169.114/ 0756.565.565 office@titanul-nou.ro

1500. **Theodor** Pallady, dec., et. 4/5, 52 mp, 2018, apartament 2 camere, finisaje de cea mai inalta calitate; **50.160 €;** ☎0728.844.887 nicoleta.pandele@zonadesud.ro

1501. **Theodor** Pallady, dec., et. 5/5, 2018, apartament 2 camere, zona linistita, aproape de metrou. **53.770 €;** ☎0728.844.887 nicoleta.pandele@zonadesud.ro

1502. **Theodor** Pallady, 1 Decembrie 1918 dec., et. 1/5, 52 mp, 2019, 2 camere, dec. , 51.65 mp, etajul 1/5, finisaje de inalta calitate, 12 minute fata de statia de metrou 1 Decembrie 1918, 10 minute fata de centrul comercial Auchan Titan. **49.070 €;** ☎0737.811.000 ruxandra@zonadesud.ro

1503. **Theodor** Pallady, achizitie ap 2 cam, dec., et. 4/5, 57 mp, 2018, direct dezvoltator, ap 2 cam, 57 mp, et 4 din 5, finisaje de inalta clasa la alegere. Predare la cheie cu g, f, p, t, um, ct, izolat termic exterior, constructie beton umplutura caramida. Lift. Detalii la tel. **53.770 €;** ☎0730.888.285 iulian.tanasie@zonadesud.ro

1504. **Theodor** Pallady, bloc cu 3 etaje, dezoltator dec., et. 1/3, 48 mp, 2018, Titan Th. Pallady, apt. 2 cam. Dec. (apt. Nr. 16)et. 1/3 , 49 mp, apropiere metrou, finisaje lux, balcon, izolare fonica, balcon, centrala. Direct dezvoltator, comision 0% **48.200 €;** ☎0767.061.111/ 0760.851.581 office@astoriumresidence.ro

1505. **Theodor** Pallady, bloc nou finalizare sept 2018 dec., et. parter/3, 48 mp, 2018, apartament 2 camere, Theodor Pallady, metrou N.Teclu, bloc nou finalizare sept.2018.55.700 EUR + TVAComision 0%. **55.700 €;** ☎0767.061.111/ 0760.851.581 calinovici.emanuel@yahoo.com

1506. **Theodor** Pallady, la 10 minute de metrou. dec., et. 1/3, 61 mp, 2018, Apartament 2 camere, dec. cu o suprafata de 61mp, ideal de a fi achizitionat prin Programul Prima Casa, situat la etajele 1 si 2 intr-un ans

Imobiliare vânzări 2 CAMERE

1572. **Titan** dec., et. 6/10, 52 mp, 1974, Nicolae Grigorescu,1 Decembrie, structura beton ireprosabila, spatii verzi, constructii aerisite, vedere pe spate neobturata, aproape metrou, piata agroalimentara, luminos, izolat termic civilizat, **58.000 €;** ☎0722.350.066 timeimob@gmail.com

1573. **Titan** - Policolor , str.Drum Gura Calitei dec., 58 mp, 2019, Titan, Policolor, Color Pallady Residence, Mansarda/p+2et+m, orientS-V, su= 58,58mp. Finisaje supercalitate. Finaliz. nov. 2019.Credit ipotecar, 63500E, cash 60000 E. Pret parcare 4000E+5%TVA **63.500 €;** ☎0722.511.217/ 0762.628.915 office@cbs-imob.ro ,uigimob@yahoo.com

1574. **Titan** - Policolor, str.Drum Gura Calitei dec., et. 2/2, 53 mp, 2019, Titan, Policolor, Color Pallady Residence,et 2/p+2ET+M, orient.Est, su=53,60 mp, balcon=6,87mp. Finisaje supercalitate. Finaliz. nov. 2019. Credit ipotec. 71000 E, cash 67000 E. Pret parcare 4000E+5%; **71.000 €;** ☎0722.511.217/ 0762.628.915 office@cbs-imob.ro ,uigimob@yahoo.com

1575. **Titan** -Trapezului dec., et. 1/10, 44 mp, 1979, 2 camere, etaj 1 , bloc reabilitat termic, zona linistita in apropierea scolii 92, aproape de statia de M 1 Decembrie, **48.990 €;** ☎0722.468.349 daniel.iancu@zonadesud.ro

1576. **Titan** 1 Decembrie 1918, dec., et. 2/4, 55 mp, 2019, Bloc nou in zona 1 Decembrie 1918, in apropiere de metrou si centrelor comerciale. Apartamente cu 2 camere, complet dec.e, cu finisaje de calitate superioara, centrale proprii, lift, parcare, **55.000 €;** ☎0720.079.994 guracrivatului@gmail.com

1577. **Titan** Auchan 2 camere Complex Rezidential, dec., et. 2/5, 49 mp, 2018, high class Rezidance, finalizareaugust 2018, 2 camere, garsoniere, 3 camere, finisate complet, centrala proprie, parchet, gresie, faianta,locuri de parcare subteransi suprateran, preturi dicutabile, **42.500 €;** ☎0730.888.271 emanuel@zonadesud.ro

1578. **Titan** Auchan apt 2 dec 51 mp balcon et1/4 2018 dec., et. 2/4, 51 mp, 2018, Prima Casa apt 2 cam dec 51 mp, et 1/4, situat langa Auchan bulevardul 1 Decembrie 1918 in apropiere scoli gradinite centre comerciale si alte puncte de interes. Pret 50600 euro cu TVA; **50.600 €;** ☎0721.389.312/ 0774.454.454

1579. **Titan** Auchan metrou 1 Dec 1918, oferta reala dec., et. 1/4, 51 mp, 2019, apartamentul are o suprafata de 51,50 mp utili si ofera, un living cu balcon, un dormitor luminos, o bucatarie spatioasa, si o baie. Pretul este negociabil la plata cash. Livrare complet finisat. **50.600 €;** ☎0741.430.423/ 0771.313.345

1580. **Titan** Auchan, 2018, proprietar, 65 mp+pod 1,80/ 7 m, constructie P+2, 80% finisat, CT, termopan, um, toate utilitatile, balcon de serviciu+ 15 mp curte, negociabil. **61.000 €;** ☎0720.248.487

1581. **Titan** Auchan, str Postasului sect 3, dec., et. 1/5, 62 mp, 2019, Titan, str Postasului, Auchan, ap 2 cam dec, et 1/5, sc 51 mpu, balconlift, centrala term, finisaje la alegere, toate utilit, mijl de transp, scoli, direct dezvoltator, comision 0, pret 50600 eur tva inclus. **50.600 €;** ☎0772.127.948/ 0765.083.277 andrei.partner067@gmail.com

1582. **Titan** metrou, semidec., et. 2/4, 1965, Apartament 2 camere, 53 mp, semidc, etaj 2/4, parchet, termopan, usa metalica, scara civilizata, bloc anvelopat, proximitate parc IOR, metrou. **55.000 €;** ☎0735.229.832

1583. **Titan** metrou, semidec., et. 9/10, 52 mp, 1970, Liviu Rebreanu Lidl, confort 1, gresie, faianta, parchet, termopane, usa metalica, bucatarie mobilata si utilata, toate actele, situat la 5-7 min. metrou si parc **51.500 €;** ☎0732.135.471

1584. **Titan** metrou, dec., et. 10/10, 54 mp, 1970, Prisaca Dornei, Policlinica, parc Titanii, 10 minute metrou, bloc reabilitat, apartament dec., gresie, parchet, termopane, aer conditionat, terasa fara probleme, toate actele. **42.000 €;** ☎0732.135.471

1585. **Titan** metrou, 6 min, 2 cam dec., 57 mp dec., et. 3/11, 57 mp, 2018, bloc nou, comision 0, se cumpara direct de la dezvoltator. Complex rezidential organizat impeciabil si amplasat ideal. Centrala termica proprie, usa metalica, gresie, parchet, faianta si bai utilate. **64.300 €;** ☎0736.380.183/ 0725.597.221

1586. **Titan** metrou, Parc IOR, Bd. Nicolae Grigorescu, 2 camere, renovat 2018, comision 0, semidec., et. 6/10, 50 mp, **73.500 €;** ☎0724.808.552 matei@mateipantea.ro

1587. **Titan** Pallady 650 m de metrou, 48 mp Prima Casa dec., et. parter/11, 48 mp, 2018, Prima Casa ap. 2 cam 48 mp constructie 2018 centrala termica, calorifere, gresie, faianta, parchet obiecte sanitare noi, constructie beton armat, caramida racordat la utilitatiPret 45900 e **45.900 €;** ☎0721.389.312 directconstructor@gmail.com

1588. **Titan** Pallady, semidec., et. 4/4, 42 mp, 2017, Reveria Pallady, 5 min. metrou N. Teclu, Penny si Auchan, an 2018, 2 camere, 42 mp, bucatarie inchisa, finisaje calitate superioara, centrala proprie, contorizare individuala, balcon, tva inclus **54.100 €;** ☎0725.579.406 diana@nextdoor.ro

1589. **Titan** Pallady, metrou, dec., et. 3/11, 45 mp, 2018, ansamblu rezidential inedit ce dispune de o pozitionare excelenta, fiind situat in estul Bucurestiului in cartierul Titan in zona Theodor Pallady, la doar 5 minute distanta de metrou 1 Decembrie 1918, **53.000 €;** ☎0723.243.544 natalin.p@star-construct.ro

1590. **Titan** parc semidec., et. 6/10, 1994, vand apartament cu 2 camere semidec. , et 6/10, situat la10 m de intrarea in parcul IOR, zona deosebita, an constructie 1994, reabilitat termic, 2 balcoane, 56 mp total si 51 mp utili, liber, mobilat **75.000 €;** ☎0761.200.831 Smchristian13@yahoo.com

1591. **Titan** Policlinica ocazie, etajul 10/10 fara probleme, bloc reabilitat, confort 1 dec., 55 mp, cu termopan fara alte imbunatatiri, necesita renovare, acte la zi, liber, plata numai cash, merita vazut, **41.000 €;** ☎0728.879.796/ 0728.879.796

1592. **Titan** Postavarului, metrou Nicolae Grigorescu dec., et. 1/4, 56 mp, 2018, de vanzare, direct dezvoltator, apartament 2 camere in zona Titan Postavarului. Zona super linistita si curata. Comision zero **73.000 €;** ☎0770.836.923 sales@estimobiliar.ro

1593. **Titan** sector 3, Pallady, langa metrou,ansamblu nou dec., et. 7/11, 58 mp, 2018, apartament cu 2 camere mari, luminoase, bucatarie inchisa si balcon, la 700 m de metrou si Ratb, in ansamblu locuit, bloc cu 2 lifturi moderne, de 6 persoane. Se vinde la cheie, chiar si Prima Casa, **58.500 €;** ☎0741.430.423/ 0771.313.345 directconstructor@gmail.com

1594. **Titan,** dec., et. 1/5, 50 mp, 2017, 2 camere, complet dec., complex cu paza, lift, parcare, Mega Image. **47.168 €;** ☎0743.777.700 cristina.carlan@rfccity.ro

1595. **Titan,** dec., et. 6/10, 54 mp, 6/10, cf.1, dec., 5 minute Metrou N. Grigorescu, str. Pl.P.Ionescu, g,f,p,t,um,balcon inchis in termopan, cadastru, intabulare, ocazie, **58.500 €;** ☎0723.682.204

1596. **Titan,** dec., et. parter/3, 46 mp, 2018, apartament 2 cam dec., P/3, zona 1 Decembrie, direct dezvoltator, credit Prima casa **45.860 €;** ☎021.310.03.99 office@mediacity.ro

1597. **Titan,** dec., et. 1/5, 53 mp, 2018, apartament 2 camere direct dezvoltator cu o suprafata utila de 53.10 mp aflat la 12 min de metroul 1 Decembrie 1918. Comision 0%. Pretul afisat este pentru plata cash. Se accepta orice forma de credit **49.120 €;** ☎0737.500.376 alina.ciuculescu@zonadesud.ro

1598. **Titan,** dec., et. 1/2, 55 mp, 1969, bd. Nicolae Grigorescu, in apropiere de raul Dambovita, 15 minute mers pe jos pana la metrou, apartament spatios 55 mp utili, reconsolidat complet in 2008, structura beton, parcare. Manciu FC PFA **46.000 €;** ☎0736.273.373 clauditu.marketing@gmail.com

1599. **Titan,** semidec., et. 9/10, 52 mp, gresie, faianta, parchet, termopane, usa metalica, bucatarie mobilata si utilata, toate actele. **52.000 €;** ☎0732.135.467 ramax2016@yahoo.com

1600. **Titan,** et. parter/8, 43 mp, piata Ambozie, metrou Grigorescu, parter, 43 mp, bloc foarte civilizat, curat, locuibil, zona civilizata, aproape scoala piata, aproape metrou, cadastru, intabulare, negociabil **48.000 €;** ☎0761.749.316/ 0722.824.757

1601. **Titan,** et. 7/9, 53 mp, piata Minis, cf. 1 7/9, balcon, 53 mp, geam la baie, zona foarte civilizata si verde, cu parcuri in zona, aproape scoala si gradinita, locatari civilizati, fara restantieri, cadastru, intabulare, disc., **53.000 €;** ☎0761.749.316/ 0722.824.757

1602. **Titan,** et. 2/9, 53 mp, Piata Minis, sc. gen. nr 21, cf 1 , 2/9, balcon, 53mp, termopan, zona verede civilizata, multe parculete in jur, bl curat civilizat, aproape gradinita, piata, metrou titan 10 minute, intabulat, neg. **53.000 €;** ☎0761.749.316/ 0722.824.757

1603. **Titan,** et. parter/10, 53 mp, Postavaru stradal, cf 1, parter cu balcon in termopan, 53 mp, bloc reabilitat termic, scara civilizata, langa piata, metrou 8-9 minute, tarnsport ratb, 101, 311, cadastru, intabulare discutabil. **56.000 €;** ☎0761.749.316/ 0722.824.757

1604. **Titan,** dec., et. 10/10, 54 mp, Postavaru, adiacent, cf. 1, dec., bl. reabilitat termic, 54 mp, et. 10, balcon in termopan, parchet, langa parc, zona foarte civilizata, 2 lifturi, cadastru, intabulare, liber, super oferta, neg., **43.000 €;** ☎0761.749.316/ 0722.824.757

1605. **Titan,** dec., et. 4/9, 54 mp, Salajan, Dumbrava Noua, cf. 1 dec., 4/9, balcon in termopan, 54 mp, bl. reabilitat termic, metrou aproape, langa scoala si gradinita, piata spati comerciale, zona civilizata, cad., intabulare, neg., **57.000 €;** ☎0761.749.316/ 0722.824.757

1606. **Titan,** dec., et. 3/10, Titan, 1 Decembrie, 3 din 10, ctr 1974, vedere fata, bloc reabilitat, zugravit, gresie si faianta, termopan, parchet, mobilat si utilat, loc de parcare, 1 minut pana la metrou, intabulare. **62.000 €;** ☎0788.100.999

1607. **Titan,** dec., et. 5/8, 44 mp, 1976, Titan, Pallady metrou, 5 din 10, 44 mp., ctr 1976, vedere fata, bloc reabilitat, zugravit, gresie si faianta, termopan, parchet, 1 minut pana la metrou, intabulare. ☎0765.255.122

1608. **Titan,** 1 Decembrie 1918, dec., et. 4/4, 70 mp, 2019, bloc nou in zona 1 Decembrie 1918, in apropiere de metrou si centrelor comerciale. Apartamente cu 2 camere, complet dec.e, cu finisaje moderne, de calitate superioara, centrale proprii, lift, **70.000 €;** ☎0720.079.994 guracrivatului@gmail.com

1609. **Titan,** 1 Decembrie 1918, dec., et. 1/4, 55 mp, 2019, bloc nou in zona 1 Decembrie 1918, in apropiere de metrou si centrelor comerciale. Apartamente cu 2 camere, complet dec.e, cu finisaje moderne, de calitate superioara, centrale proprii, lift; **55.000 €;** ☎0720.079.994 guracrivatului@gmail.com

1610. **Titan,** 1 Decembrie 1918, ideal investitie dec., et. 1/5, 49 mp, 2018, Apartament 2 camere, dec., balcon, baie cu geam, etaj intermediar, bloc nou cu termen de finalizare imobil 2019. Se vinde la cheie, pret promotional la plata cash, 0 % comision, totul la cheie, **41.200 €;** ☎0741.430.423/ 0774.454.454 directconstructor@gmail.com

1611. **Titan,** 1 Decembrie 1918,2 cam dec. cu balcon dec., et. parter/4, 50 mp, 2018, apartament 2 camere dec.e, spatioase si luminoase, parter inalt, balcon. Se vinde la cheie complet finisat. Totul nou, cu garantie. Utilitati urbane bransate, contorizate. Accept credit bancar. **49.350 €;** ☎0721.389.312 directconstructor@gmail.com

1612. **Titan,** 1 Decembrie metrou, apartament cu 2 camere OVA 123144 dec., et. 4/4, 55 mp, 1974, **57.500 €;** ☎0731.324.660/ 021.326.22.14 office@catalog-rezidential.ro

1613. **Titan,** 1 Decembrie, dec., et. 2/4, 52 mp, 2018, dezvoltator, ap. 2 cam., dec., etaj 2-5, constructie beton caramida, se preda cu g, f, p, t, um, 10 min. metrou 1 Decembrie 1918, se accepta prima casa, ipotecar, **49.500 €;** ☎0731.510.854 ionut.epure@zonadesud.ro

1614. **Titan,** 1 Decembrie, Piata Minis, semidec., et. 8/8, 53 mp, 1986, str. Vasile Goldis, bloc 1986, confort 1, semidec., s 53.37 mp, et. 8/8, bloc reabilitat termic. Se accepta credit sau ap. 2 camere The. Pallady, Arabesque, bloc 2014, 60 mp. www.7imobiliare.ro **53.500 €;** ☎0762.282.472 7imobiliare@gmail.com

1615. **Titan,** 1 Decembrie, prima casa, comision 0, dec., et. 5/11, 39 mp, 2018, ansamblul dispune de o localizare excelenta fiind situat in estul Bucurestiului in cartierul Titan, la doar 400 de metri de Metrou 1 Decembrie 1918 si la doar 10 minute de noul magazin Ikea; **46.000 €;** ☎0799.929.025/ 0725.597.221 aura.c@star-construct.ro

1616. **Titan,** 1 Decembrie, Theodor Pallady dec., et. 3/5, 52 mp, 2018, 2 camere dec. Bloc nou, 2 balcoane, finisaje calitate superioara, cel mai bun pret din zona Auchan Titan, **49.495 €;** ☎0740.026.772 andrada.pocovnicu@rfccity.ro

1617. **Titan,** 10 minute metrou, chiar pe Cosla, semidec., et. 9/10, 52 mp, gresie, faianta, parchet, termopane, usa metalica, bucatarie mobilata si utilata, toate actele **52.000 €;** ☎0728.777.132 office@ramax.ro

1618. **Titan,** 2 camere zona verde, potential deosebit ideal investitie semidec., et. 10/10, 47 mp, **43.500 €;** ☎0770.357.727 contact@mihaimanica.ro

1619. **Titan,** 5 min. metrou Trapezului dec., et. 7/10, 36 mp, 1970, Titan, 5 min metrou Trapezului, Trapezului 5 min metrou, 7/10, dec., 40 mp, bloc reabilitat, mobilat si utilat complet, ac, g, f, p, t, um, tv lcd, curat, acces rapid: Auchan Titan, 1 Decembrie, **40.500 €;** ☎0732.639.233

1620. **Titan,** 5 minute metrou, dec., et. 8/10, 52 mp, chiar pe Liviu Rebreanu la Mega Image, dec., bloc reabilitat, fara imbunatatiri, liber, toate actele **61.000 €;** ☎0728.777.132 office@ramax.ro

1621. **Titan,** 5 minute metrou, semidec., et. 8/10, 53 mp, 1972, piata Minis, cf. 1, semidec., gresie, faianta, parchet, termopane, usa metalica, toate actele, **58.000 €;** ☎0732.135.471

1622. **Titan,** 5 minute metrou, semidec., et. 8/10, 52 mp, 1970, Titan, 5 minute metrou, chiar pe Barajul Saduluiintersectie Lucretiu Patrascanu, stradal, vedere spate, gresie, faianta, parchet, termopane, usa metalica, liber, toate actele **59.000 €;** ☎0732.135.467 ramax2016@yahoo.com

1623. **Titan,** 5 minute metrou, chiar pe Barajul Sadului semidec., et. 8/10, 52 mp, intersectie Lucretiu Patrascanu, stradal, vedere spate, gresie, faianta, parchet, termopane, usa metalica, liber, toate actele. **58.000 €;** ☎0728.777.132 office@ramax.ro

1624. **Titan,** apartament 2 cam., 15 min. metrou, dec., et. 5/5, 40 mp, 2015, de vanzare apartament 2 camere masarda pe bulevardul 1 Decembrie, la 15 minute de metrou Titan nemobilat 38.500 euro, mobilat 41.000 euro **38.500 €;** ☎0730.734.888 marcio_uk@yahoo.co.uk

1625. **Titan,** apartament 2 camere dec., et. 1/5, 52 mp, 2018, Direct la dezvoltator, comision 0%, ofer spre vanzare ap 2 cam, 52,10 mp, dec., intr-un ansamblu rezidential nou cu un regim de inaltime p+4e, localizat intr-o zona in plina dezvoltare, **48.200 €;** ☎0728.844.887 nicoleta.pandelea@zonadesud.ro

1626. **Titan,** apartament de vanzare, metrou Costin Georgian OVA 120129 semidec., et. 3/4, 50 mp, 1971, **56.000 €;** ☎0737.504.516/ 021.326.22.14 office@catalog-rezidential.ro

1627. **Titan,** apartament modern, ansamblu rezidential dec., et. 1/13, 52 mp, 2019, propun spre vanzare un apartament aflat intr-un ansamblu rezidential modern, amplasat pe Liviu Rebreanu, foarte aproape de metrou. Se preda la cheie, bransat la utilitati si contorizat individual. **62.500 €;** ☎0736.380.182/ 0725.597.221

1628. **Titan,** apartament pret avantajos 5 minute metrou dec., et. 3/11, 38 mp, 2019, achizitie comision 0, Prima Casa, Titan, la doar 600 de metri de Metrou 1 Decembrie 1918, iti oefra un acces exceptional la infrastructura urbana, statie de autobuz si tramvai la doar 200 de metri **46.000 €;** ☎0799.929.025/ 0725.597.221 aura.c@star-construct.ro

1629. **Titan,** Auchan dec., et. 2/5, 52 mp, 2018, super oferta luna iunie, 2 camere, bloc nou, 10 min. metrou, acceptam credit bancar, **54.233 €;** ☎0743.777.700 cristina.carlan@rfccity.ro

1630. **Titan,** Auchan metrou, 1 Decembrie 1918, dec., et. 4/4, 53 mp, 2018, mutare imediata, apartament 2 camere 53 mp utili, complet finisat si utilat cu centrala termica proprie, calorifere, obiecte sanitare, tamplarie PVC, geam termoizolant usa metalica, instalatii sanitare. **49.000 €;** ☎0721.389.312/ 0774.454.454 directconstructor@gmail.com

1631. **Titan,** Auchan Titan 2 camere dec., et. 1/5, 53 mp, 2018, Apartament 2 camere, open space, 52,80 mp, etajul 1/5, finalizare 2018, bloc nou, 10 minute fata de Auchan Titan, 12 minute fata de metrou 1 Decembrie 1918, finisaje de cea mai inalta calitate. **50.160 €;** ☎0737.811.000 ruxandra@zonadesud.ro

1632. **Titan,** Auchan, dec., et. 2/5, 62 mp, 2019, 2 cam Titan, Auchan dec. Balcon, finisaje la alegere bloc nou.Ansamblul amplasat pe str. Postasului nr.31, mijl. de trans, gradinita, scoala in apropiere. Direct dezvoltator, comision 0. **51.500 €;** ☎0765.083.277/ 0772.127.948 andrei.partner067@gmail.com

1633. **Titan,** Auchan, dec., et. 1/5, 62 mp, 2018, apt. 2 cam Titan, Auchan dec. Balcon, finisaje la alegere bloc nou. Ansamblul amplasat pe str. Postasului nr. 31, mijl. De transp. Gradinita, scoala in apropiere. Direct dezvoltator comision 0. Tel. **51.500 €;** ☎0772.127.948/ 0765.083.277 andrei.partner067@gmail.com

1634. **Titan,** Auchan, dec., et. parter/5, 50 mp, 2018, Titan, apartament 2 camere, 50 mp, cartierul nou Titan, regim de inaltime D+P+5e, centre comerciale, spatii verzi, restaurante, gradinite. Se accepta si credit Prima Casa. Direct dezvoltator. Comision 0. **46.500 €;** ☎0730.888.285 iulian.tanasie@zonadesud.ro

1635. **Titan,** Auchan, 1 Dec 1918, 2 cam balcon, 52 mp dec., et. 1/4, 52 mp, 2018, et 1/4. Prima casa apt dec, balcon, 52 mp, et 1/4, ansamblu deosebit cu putine apartamente complet securizat. Se preda la cheie racordat la utilitati.Pret 51 650 euro TVA inclus. **51.650 €;** ☎0721.389.312

1636. **Titan,** Auchan, apartament 2 camere finalizat dec., 54 mp, 2018, apartament finalizat, aflat intr-un bloc nou, cu regim de inaltime p+4 dotat cu lift, bd. Theodor Pallady si 1 decembrie 1918, in zona de constructii noi din sectorul 3, totul se livreaza la cheie. **52.350 €;** ☎0741.430.423/ 0774.454.454

1637. **Titan,** Auchan, apartament cu 2 camere de vanzare, OVA 123675 semidec., et. 5/11, 55 mp, 2009, **59.000 €;** ☎0752.099.439/ 021.326.22.14 office@catalog-rezidential.ro

1638. **Titan,** Auchan, apartament de vanzare OVA 120634 dec., et. 3/8, 54 mp, 1980, **57.000 €;** ☎0731.324.660/ 021.326.22.14 office@catalog-rezidential.ro

1639. **Titan,** Auchan, Ikea 2, metrou Nicolae Teclu dec., et. 7/11, 53 mp, 2019, apartament cu 2 camere, 53 mp, complet finisat si utilat cu centrala termica proprie, calorifere, obiecte sanitare, tamplarie PVC, geam termoizolan, usa metalica, instalatii sanitara si electrica. **51.000 €;** ☎0720.972.731/ 0774.454.454 mihaela@imobiliarest.ro

1640. **Titan,** Auchan, metrou 1 Decembrie 1918, dec., et. 3/4, 77 mp, 2018, apartament la cheie Titan, Auchan, 1 decembrie ,2 cam, apartament dec. cu terasa de 25 mp, zona deosebita in plina dezvoltare, cu scoli, gradinite si magazine. Livrare rapida catre cumparator **51.900 €;** ☎0741.430.423/ 0774.454.454

1641. **Titan,** Auchan, metrou 1 Decembrie 1918, sector 3 dec., et. 2/4, 55 mp, 2018, apartament 2 camere 55 mp utili, complet finisat si utilat cu centrala termica proprie, calorifere, obiecte sanitare, tamplarie PVC, geam termoizolant usa metalica, instalatii sanitare. **54.350 €;** ☎0721.389.312/ 0774.454.454 directconstructor@gmail.com

1642. **Titan,** Auchan, metrou 1 Decembrie 1918, sector 3 dec., et. 2/2, 56 mp, 2018, apartament 2 camere 56 mp utili, complet finisat si utilat cu centrala termica proprie, calorifere, obiecte sanitare, tamplarie PVC, geam termoizolant usa metalica, instalatii sanitare. **44.500 €;** ☎0721.389.312/ 0774.454.454 directconstructor@gmail.com

1643. **Titan,** Auchan, metrou 1 Decembrie 1918, sector 3 dec., et. 3/4, 56 mp, 2018, apartament 2 camere 56 mp utili, complet finisat si utilat cu centrala termica proprie, calorifere, obiecte sanitare, tamplarie PVC, geam termoizolant usa metalica, instalatii sanitare. Balcon logie. **43.900 €;** ☎0741.430.423/ 0774.454.454 directconstructor@gmail.com

1644. **Titan,** Auchan, metrou 1 Decembrie 1918, sector 3 dec., et. 1/5, 57 mp, 2018, apartament 2 camere 56,2 mp utili, complet finisat si utilat cu centrala termica proprie, calorifere, obiecte sanitare, tamplarie PVC, geam termoizolant usa metalica, instalatii sanitare, **53.390 €;** ☎0770.836.956 alexandru.aldea@estimobiliar.ro

1645. **Titan,** Auchan, metrou 1 Decembrie 1918, sector 3 dec., et. 1/3, 58 mp, 2018, apartament 2 camere 57.23 mp utili, complet finisat si utilat cu centrala termica proprie, calorifere, obiecte sanitare, tamplarie PVC, geam termoizolant usa metalica, instalatii sanitare, **51.000 €;** ☎0770.450.450/ 0771.246.246 office@estimobiliar.ro

1646. **Titan,** Auchan, metrou 1 Decembrie 1918, sector 3 dec., et. 1/4, 60 mp, 2018, apartament 2 camere 60 mp utili, complet finisat si utilat cu centrala termica proprie, calorifere, obiecte sanitare, tamplarie PVC, geam termoizolant usa metalica, instalatii sanitare; **58.400 €;** ☎0721.389.312/ 0774.454.454 directconstructor@gmail.com

1647. **Titan,** Auchan, metrou 1 Decembrie 1918, sector 3 dec., et. 3/3, 2018, apartament 2 camere 77 mp utili 53 mp apt cu terasa 24 mp finisat si utilat cu centrala termica proprie, calorifere, obiecte sanitare, tamplarie PVC, geam termoizolant usa metalica, instalatii noi **51.900 €;** ☎0721.389.312/ 0774.454.454 directconstructor@gmail.com

1648. **Titan,** Auchan, metrou 1 Decembrie 1918, sector 3 dec., et. 1/4, 53 mp, 2019, apartament 2 camere, 53 mp utili, complet finisat si utilat cu centrala termica proprie, calorifere, obiecte sanitare, tamplarie PVC, geam termoizolan, usa metalica, instalatii sanitara si electrica. **52.650 €;** ☎0720.972.731/ 0774.454.454 mihaela@imobiliarest.ro

1649. **Titan,** Auchan, metrou 1 Decembrie 1918, sector 3 dec., et. parter/4, 60 mp, 2019, apartament 3 camere, 60 mp utili, complet finisat si utilat cu centrala termica proprie, calorifere, obiecte sanitare, tamplarie PVC, geam termoizolan, usa metalica, instalatii sanitara si electrica. **60.200 €;** ☎0720.972.731/ 0774.454.454 mihaela@imobiliarest.ro

1650. **Titan,** Auchan, Metrou 1 Decembrie 1918, Sector 3 dec., et. 1/5, 49 mp, 2018, apartament spatios cu 2 camere, situat intr-un complex rezidential de lux in zona : Ozana-Theodor Pallady. Achizitie: Direct dezvoltator. Fara comision. **46.978 €;** ☎0770.836.923 sales@estimobiliar.ro

1651. **Titan,** Auchan, Metrou 1 Decembrie 1918, Sector 3 dec., et. 2/5, 57 mp, 2018, apartament spatios cu 2 camere, situat intr-un complex rezidential de lux in zona : Ozana-Theodor Pallady. Achizitie: Direct dezvoltator. Fara comision; **54.293 €;** ☎0770.836.923 sales@estimobiliar.ro

1652. **Titan,** Auchan, Metrou 1 Decembrie 1918, Sector 3 dec., et. 3/5, 51 mp, 2018, apartament spatios cu 2 camere, situat intr-un complex rezidential de lux in zona Ozana, Theodor Pallady. Achizitie direct dezvoltator. Fara comision **49.068 €;** ☎0770.836.923 sales@estimobiliar.ro

1653. **Titan,** Auchan, metrou 1 Decembrie 1918, sector 3 dec., et. 1/5, 53 mp, 2018, apartament spatios cu 2 camere, situat intr-un complex rezidential de lux in zona Ozana-Theodor Pallady. Achizitie direct dezvoltator. Fara comision **50.873 €;** ☎0770.836.923 sales@estimobiliar.ro

1654. **Titan,** Auchan, metrou 1 Decembrie 1918, sector 3 dec., et. 5/5, 56 mp, 2018, apartament spatios cu 2 camere, situat intr-un complex rezidential de lux in zona: Ozana, Theodor Pallady. Achizitie: direct dezvoltator. Fara comision. **53.485 €;** ☎0770.836.923 sales@estimobiliar.ro

1655. **Titan,** Auchan, metrou 1 Decembrie 1918, Sector 3 dec., et. 3/5, 52 mp, 2018, apartament spatios cu 2 camere, situat intr-un complex rezidential de lux in zona: Ozana-Theodor Pallady. Achizitie: Direct dezvoltator. Fara comision. **49.495 €;** ☎0770.836.923 sales@estimobiliar.ro

1656. **Titan,** Auchan, Metrou 1 Decembrie 1918, Sector 3 dec., et. 3/5, 52 mp, 2018, apartament spatios cu 2 camere, situat intr-un complex rezidential de lux in zona: Ozana-Theodor Pallady. Achizitie: direct dezvoltator. Fara comision; **49.495 €;** ☎0770.836.923 sales@estimobiliar.ro

1657. **Titan,** Auchan, metrou 1 Decembrie 1918, sector 3 dec., et. 5/5, 63 mp, 2018, Direct de la dezvoltator, apartament cu 2 camere spatios, elegant, cu terasa de 18 mp in zona Theodor Pallady, sector 3. Finalizare rapida. Comision zero. **60.563 €;** ☎0770.836.923 sales@estimobiliar.ro

1658. **Titan,** Auchan, Metrou 1 Decembrie 1918, Sector 3 dec., et. 1/3, 57 mp, 2018, direct dezvoltator, comision 0. Apartament cu 2 camere spatios, luminos, elegant si convenabil, in zona Theodor Pallady, sector 3. Suprafata totala este de 57.75mp., **51.000 €;** ☎0770.836.923 sales@estimobiliar.ro

1659. **Titan,** Auchan, metrou 1 Decembrie 1918, sector 3 dec., et. 1/3, 63 mp, 2018, direct dezvoltator, comision 0. Apartament cu 2 camere spatios, luminos, elegant si convenabil, in zona Theodor Pallady, sector 3. Suprafata totala este de 63.19 mp. **56.000 €;** ☎0770.836.923 sales@estimobiliar.ro

1660. **Titan,** Auchan, metrou 1 Decembrie 1918, Sector 3 dec., et. 3/4, 65 mp, 2018, direct dezvoltator, comision 0. Apartament cu 2 camere spatios, luminos, elegant si convenabil, in zona Theodor Pallady, sector 3. Suprafata totala este de 65.45 mp. **65.500 €;** ☎0770.836.923 sales@estimobiliar.ro

1661. **Titan,** Auchan, metrou 1 Decembrie, 58 mp util, dec., et. 2/3, 58 mp, 2019, apartament 2 camere, dec., etaj 1, 58 mp util, complet finisat si echipat cu centrala termica, calorifere, obiecte sanitare in baie, tamplarie PVC tripan, usa metalica, contorizare individuala. **51.500 €;** ☎0720.972.731/ 0774.454.454 mihaela@imobiliarest.ro

1662. **Titan,** Auchan, metrou 1 Decembrie, oferta limitata dec., et. 2/3, 44 mp, 2019, apartament cu 2 camere dec., cu balcon, situat la o distanta de 10 minute de metrou, disponibil la etajul 2. Finalizare mai 2019. **41.500 €;** ☎0720.972.731/ 0774.454.454 consultant.next@gmail.com

1663. **Titan,** Auchan, Pallady, sector 3, dec., et. 3/3, 53 mp, 2019, apartament 2 camere, 53 mp utili, complet finisat si utilat cu centrala termica proprie, calorifere, obiecte sanitare, tamplarie PVC, geam termoizolan, usa metalica, instalatii sanitare si electrica. **51.900 €;** ☎0720.972.731/ 0774.454.454 mihaela@imobiliarest.ro

1664. **Titan,** Auchan, str Postasului Sect 3 dec., et. 3/5, 63 mp, 2019, Titan, Auchan, 2 cam cf 1,decom, Auchan dec supraf 62,45 mpc finisaje la alegere .Ansamblu nou Postasului nr.31, mijl. de trans, gradinita, scoala 50600 Eur tva inclus,Direct dezv., comision 0 **50.600 €;** ☎0772.127.948/ 0765.083.277 andrei.partner067@gmail.com

1665. **Titan,** Baba Novac, semidec., et. 2/10, 55 mp, 1967, ap. 2 cam. semidec. et. 2/10, bloc reabilitat termic, repartitoare si apometre cu citire prin unde radio, usa metalica si geamuri termopan, zona foarte linistita, ocazie, tel. **54.000 €;** ☎0722.419.749/ 0749.289.344/ 0765.996.963 stoiangeorge1983@yahoo.co.uk

1666. **Titan,** Baba Novac, apartament cu 2 camere de vanzare OVA 118426 semidec., et. 10/10, 52 mp, 1967, **45.990 €;** ☎0737.504.516/ 021.326.22.14 office@catalog-rezidential.ro

1667. **Titan,** Basarabia, ideal investitie ptr inchiriere, semidec., et. 9/10, 52 mp, 1968, parcul Al. Ioan Cuza la cateva minute distanta, confort 1 semidec., 52 mp, etajul 9/10, bloc reabilitat, structura beton, multiple imbunatatiri, mobilat si utilat, liber. Se accepta credit, **61.500 €;** ☎0720.972.731/ 0774.454.454 consultant.next@gmail.com

1668. **Titan,** Campia Libertatii et. 2/10, 54 mp, 1975, etaj 2, stradal, bloc reabilitat, bucatarie mobilata si utilata complet nou (fara masina de spalat), toate imb: g, f, p, t, um, ac, langa parc, cadastru, intabulare, vecinatati: Baba Novac, Dristor **69.900 €;** ☎0761.800.700

1669. **Titan,** chiar langa parc IOR, dec., et. 7/10, 53 mp, 1968, strada Fuiorului, 5 minute metrou, dec., bloc reabilitat, termopane, fara imbunatatiri, liber, toate actele, **63.000 €;** ☎0728.777.132 office@ramax.ro

1670. **Titan,** chiar pe Prisaca Dornei, policlinica, dec., et. 10/10, 55 mp, parc Titanii, 10 minute metrou, bloc reabilitat, apartament dec., gresie, parchet, termopane, aer conditionat, terasa fara probleme, toate actele. **42.000 €;** ☎0728.777.132 office@ramax.ro

1671. **Titan,** Codrea Residence dec., et. 3/4, 59 mp, 2018, Codrea Residence este un ansamblu rezidential ce cuprinde 80 apartamente. 2 Blocuri cu un regim mic de inaltime s+p+4, **52.000 €;** ☎0762.219.696 sorinoprean@yahoo.com

1672. **Titan,** Gloria, Baba Novac, stradal, semidec., et. 3/10, 50 mp, 1965, total renovat, balcon 7 m, reabilitat termic, gresie, faianta, parchet, termopan, usa metalica, aer conditionat, contorizat radio apa si caldura, senzori gaze, **59.000 €;** ☎0723.522.926/ 0743.060.804 dan.stepan@yahoo.com

1673. **Titan,** IOR, Cara dec., et. 5/10, 54 mp, 1972, Strada Lotroiara 2 camere confort 1 dec. etaj 5/10, liber, parchet, usa metalica, **57.000 €;** ☎0773.910.634

1674. **Titan,** metrou (6 min), rezidential, comision 0, dec., et. 2/11, 45 mp, 2018, oferta excelenta, bloc nou, constructia este realizata impecabil. Distante reduse pana la punctele de interes din zona: Metrou (6 min de mers), Park Lake Mall, Parcuri Titan, IOR. Finisaje moderne, CT, **49.500 €;** ☎0736.380.183/ 0725.597.221

1675. **Titan,** metrou 1 Dec 1918, apt 2 cam, balc, dec., et. 2/5, 45 mp, 45 mp utili, apartament 2 camere balcon, 45 mp utili, complet finisat si utilat, cu centrala termica proprie, calorifere, obiecte sanitare, tamplarie PVC, geam termoizolant, usa metalica, instalatii sanitare. Pret 41 400 e. **41.400 €;** ☎0721.389.312 directconstructor@gmail.com

1676. **Titan,** metrou 1 Decembrie 1918 dec., et. 3/5, 57 mp, 2018, Apartament 2 camere 57 mp utili, imobil nou complet finisat si utilat cu centrala termica proprie, calorifere, obiecte sanitare, tamplarie PVC, termopan, usa metalica, instalatii sanitare, **54.150 €;** ☎0770.836.956 alexandru.aldea@estimobiliar.ro

1677. **Titan,** metrou 1 Decembrie 1918, dec., et. 2/5, 59 mp, 2018, Apartament 2 camere 58,15 mp utili, imobil n

Imobiliare vânzări 2 CAMERE

1737. **Titan,** Ozana, metrou 1 Decembrie 1918, sector 3, dec., et. 3/5, 56 mp, 2018, apartament 2 camere 55.30 mp utili, complet finisat si utilat cu centrala termica proprie, calorifere, obiecte sanitare, tamplarie PVC, geam termoizolant usa metalica, instalatii sanitare, **52.535 €;** ☎0770.450.450/ 0771.246.246 office@estimobiliar.ro

1738. **Titan,** Ozana, Metrou 1 Decembrie 1918, sector 3, dec., et. 1/5, 56 mp, 2018, apartament 2 camere 55.75 mp utili, complet finisat si utilat cu centrala termica proprie, calorifere, obiecte sanitare, tamplarie PVC, geam termoizolant usa metalica, instalatii sanitare, **52.963 €;** ☎0770.450.450/ 0771.246.246 office@estimobiliar.ro

1739. **Titan,** Ozana, metrou 1 Decembrie 1918, sector 3, dec., et. 5/5, 56 mp, 2018, apartament 2 camere, dec., 56.10 mp utili, complet finisat si echipat cu centrala termica proprie, calorifere, obiecte sanitare pentru bai, tamplarie PVC, usa metalica, contorizare individuala. **53.295 €;** ☎0771.169.692 bogdan.jitaru@estimobiliar.ro

1740. **Titan,** Ozana, metrou 1 Decembrie 1918, sector 3, dec., et. 2/5, 57 mp, 2018, apartament 2 camere, dec., 56.40 mp utili, complet finisat si echipat cu centrala termica proprie, calorifere, obiecte sanitare pentru baie, tamplarie PVC, usa metalica, contorizare individuala, **53.580 €;** ☎0771.169.692 bogdan.jitaru@estimobiliar.ro

1741. **Titan,** Ozana, metrou 1 Decembrie 1918, sector 3, dec., et. 5/5, 61 mp, 2018, apartament 2 camere, dec., 60.55 mp utili, complet finisat si echipat cu centrala termica proprie, calorifere, obiecte sanitare pentru baie, tamplarie PVC, usa metalica, contorizare individuala, **52.123 €;** ☎0771.169.692 bogdan.jitaru@estimobiliar.ro

1742. **Titan,** Ozana, oferta BlackFriday ap 2 cam., dec., et. 5/5, 57 mp, 2018, Oferta BlackFriday ap 2 cam, 57 mp, dec.. Predare la cheie cu g, f, p, t, um, ct, finisaje la alegere. Lift, videointerfon, se accepta credit. Constructie beton, caramida. Comision 0. Pret fara TVA **51.080 €;** ☎0730.888.285 iulian.tanasie@zon-adesud.ro

1743. **Titan,** Ozana, Pallady, Metrou 1 Decembrie 1918 dec., et. 4/5, 57 mp, 2018, apartament 2 camere 56.10 mp utili, complet finisat si utilat cu centrala termica proprie, calorifere, obiecte sanitare, tamplarie PVC, geam termoizolant usa metalica, instalatii sanitare; **53.295 €;** ☎0770.450.450/ 0771.246.246 office@estimobiliar.ro

1744. **Titan,** Ozana, Pallady, metrou 1 Decembrie 1918 dec., et. 1/4, 52 mp, 2019, apartament 2 camere, 52 mp utili, complet finisat si utilat cu centrala termica proprie, calorifere, obiecte sanitare, tamplarie PVC, geam termoizolan, usa metalica, instalatii sanitara si electrica. **51.650 €;** ☎0720.972.731/ 0774.454.454 mihaela@imobiliarest.ro

1745. **Titan,** Ozana, Pallady, Metrou 1 Decembrie 1918 dec., et. 2/5, 57 mp, 2018, apartament 2 camere, 57.00 mp utili, complet finisat si utilat cu centrala termica proprie, calorifere, obiecte sanitare, tamplarie PVC, geam termoizolant usa metalica, instalatii sanitare **54.150 €;** ☎0770.450.450/ 0771.246.246 office@estimobiliar.ro

1746. **Titan,** Ozana, Pallady, Metrou 1 Decembrie 1918 dec., et. 3/5, 59 mp, 2018, apartament 2 camere, 58.35 mp utili, complet finisat si utilat cu centrala termica proprie, calorifere, obiecte sanitare, tamplarie PVC, geam termoizolant usa metalica, instalatii sanitare **55.433 €;** ☎0770.450.450/ 0771.246.246 office@estimobiliar.ro

1747. **Titan,** Ozana, Pallady, metrou 1 Decembrie 1918 dec., et. 5/5, 56 mp, 2018, Apartament 2 camere, dec., 56.20 mp utili, complet finisat si echipat cu centrala termica proprie, calorifere, obiecte sanitare pentru baie, tamplarie PVC, usa metalica, contorizare individuala. **53.390 €;** ☎0771.169.692 bogdan.jitaru@estimobiliar.ro

1748. **Titan,** Ozana, Pallady, metrou 1 Decembrie 1918 dec., et. 5/5, 58 mp, 2018, Apartament 2 camere, dec., 58.15 mp utili, complet finisat si echipat cu centrala termica proprie, calorifere, obiecte sanitare pentru baie, tamplarie PVC, usa metalica, contorizare individuala. **55.243 €;** ☎0771.169.692 bogdan.jitaru@estimobiliar.ro

1749. **Titan,** Ozana, Pallady, metrou 1 Decembrie 1918 dec., et. 3/5, 59 mp, 2018, Apartament 2 camere, dec., 58.90 mp utili, complet finisat si echipat cu centrala termica proprie, calorifere, obiecte sanitare pentru baie, tamplarie PVC, usa metalica, contorizare individuala. **58.900 €;** ☎0771.169.692 bogdan.jitaru@estimobiliar.ro

1750. **Titan,** Ozana, Pallady, metrou Nicolae Teclu dec., et. 7/11, 48 mp, 2018, Apartament 2 camere 48 mp utili, complet finisat si utilat cu centrala termica proprie, calorifere, obiecte sanitare, tamplarie PVC, geam termoizolant usa metalica, instalatii sanitare, **47.500 €;** ☎0721.389.312/ 0774.454.454 directconstructor@gmail.com

1751. **Titan,** Ozana, Pallady, sector 3, dec., et. 3/4, 51 mp, 2019, apartament 2 camere, 51 mp utili, complet finisat si utilat cu centrala termica proprie, calorifere, obiecte sanitare, tamplarie PVC, geam termoizolan, usa metalica, instalatii sanitara si electrica. **50.600 €;** ☎0720.972.731/ 0774.454.454 mihaela@imobiliarest.ro

1752. **Titan,** Ozana, str. Gura Fagetului, dec., et. 1/2, 53 mp, 2019, ap. 2 camere in imobil p+2et+m. S. de la 53 mp la 63 mp. Finalizare februarie 2019 la cheie, acte mai 2019. Pret 900 e/mp cash, 1000 e/mp credite. Comision 0. **1.000 €;** ☎0722.511.217/ 0762.628.915 office@cbs-imob.ro ,uigimob@yahoo.com

1753. **Titan,** Ozana, studio oferta de BlackFriday dec., et. 4/5, 53 mp, 2018, studio, 53 mp pozitionat la et 4 din 5. Predare la cheie cu g, f, p,t , um, finisaje la alegere. Constructie beton, caramida. Lift, Interfon, parcare subterana, supraterana. Comision 0. Pretul nu are inclus TVA **47.652 €;** ☎0730.888.285 iulian.tanasie@zon-adesud.ro

1754. **Titan,** Pallady 2 camere dec., et. parter/3, 147 mp, 2018, dezvoltator, ap. 2 cam., dec. curte 101 mp, etaj p-3, constructie beton caramida, se preda cu g, f, p, t, um, 10 min. metrou 1 Decembrie 1918, **59.000 €;** ☎0731.510.854 ionut.epure@zonadesud.ro

1755. **Titan,** Pallady, semidec., et. 2/4, 42 mp, 2018, Reveria Pallady, 2018, 5 min. metrou Nicolae Teclu, 2 camere, intre 41 si 45 mp utili, se adauga balcoane, boxe la subsol contracost, centrala Viessmann proprie, finisaje top, TVA inclus **57.400 €;** ☎0725.579.406 diana@nextdoor.ro

1756. **Titan,** Pallady, Ikea II metrou Nicolae Teclu dec., et. 7/11, 55 mp, 2018, apartament 2 camere 55 mp utili, complet finisat si utilat cu centrala termica proprie, calorifere, obiecte sanitare, tamplarie PVC, geam termoizolant usa metalica, instalatii sanitare. **57.500 €;** ☎0721.389.312/ 0774.454.454 directconstructor@gmail.com

1757. **Titan,** Pallady, metrou 1 Decembrie 1918, dec., et. 2/2, 57 mp, 2018, apartament 2 camere, 57 mp utili, complet finisat si utilat cu centrala termica proprie, calorifere, obiecte sanitare, tamplarie PVC, geam termoizolan, usa metalica, instalatii sanitara si electrica. **59.900 €;** ☎0720.972.731/ 0774.454.454 mihaela@imobiliarest.ro

1758. **Titan,** Pallady, metrou 1 Decembrie 1918, dec., et. 1/2, 59 mp, 2018, apartament 2 camere, 59 mp utili, complet finisat si utilat cu centrala termica proprie, calorifere, obiecte sanitare, tamplarie PVC, geam termoizolan, usa metalica, instalatii sanitara si electrica. **60.900 €;** ☎0720.972.731/ 0774.454.454 mihaela@imobiliarest.ro

1759. **Titan,** Pallady, metrou 1 Decembrie 1918, sector 3 dec., et. parter/4, 49 mp, 2019, Apartament 2 camere, 49 mp utili, complet finisat si utilat cu centrala termica proprie, calorifere, obiecte sanitare, tamplarie PVC, geam termoizolan, usa metalica, instalatii sanitara si electrica, **49.350 €;** ☎0720.972.731/ 0774.454.454 mihaela@imobiliarest.ro

1760. **Titan,** Pallady, metrou 1 Decembrie 1918, sector 3 dec., et. parter/2, 50 mp, 2018, apartament 2 camere, 50 mp utili, complet finisat si utilat cu centrala termica proprie, calorifere, obiecte sanitare, tamplarie PVC, geam termoizolan, usa metalica, instalatie sanitara si electrica. **53.900 €;** ☎0720.972.731/ 0774.454.454 mihaela@imobiliarest.ro

1761. **Titan,** Pallady, metrou N. Teclu 10 min, sector 3, dec., et. 2/3, 59 mp, 2019, apartament 2 camere, 59 mp utili, complet finisat si utilat cu centrala termica proprie, calorifere, obiecte sanitare, tamplarie PVC, geam termoizolan, usa metalica, instalatii sanitara si electrica. **52.350 €;** ☎0720.972.731/ 0774.454.454 mihaela@imobiliarest.ro

1762. **Titan,** Pallady, metrou Nicolae Teclu 10 min, dec., et. 3/3, 52 mp, 2019, apartament 2 camere, 52 mp utili, complet finisat si utilat cu centrala termica proprie, calorifere, obiecte sanitare, tamplarie PVC, geam termoizolan, usa metalica, instalatii sanitara si electrica. **43.900 €;** ☎0720.972.731/ 0774.454.454 mihaela@imobiliarest.ro

1763. **Titan,** Pallady, metrou Nicolae Teclu 700 m dec., et. 1/11, 53 mp, 2019, apartament 2 camere, 53 mp, complet finisat si utilat cu centrala termica proprie, calorifere, obiecte sanitare, tamplarie PVC, geam termoizolan, usa metalica, instalatii sanitara si electrica. **52.400 €;** ☎0720.972.731/ 0774.454.454 mihaela@imobiliarest.ro

1764. **Titan,** Pallady, metrou Nicolae Teclu, dec., et. 1/11, 48 mp, 2018, apartament 2 camere 48. mp utili, complet finisat si utilat cu centrala termica proprie, calorifere, obiecte sanitare, tamplarie PVC, geam termoizolant usa metalica, instalatii sanitare **49.900 €;** ☎0721.389.312/ 0774.454.454 directconstructor@gmail.com

1765. **Titan,** Pallady, prima casa, exclus agentii dec., et. 2/3, 44 mp, 2018, Garsoniera dubla, loc de parcare, toate utilitatile, centrala termica pe gaz, aproape metrou, vedere mixta, bloc din caramida, izolatie de 10 cm, **41.100 €;** ☎0724.458.272/ 0774.075.876

1766. **Titan,** Parc IOR dec., et. 6/10, 54 mp, 1972, Strand Cara, strada rotunda, 2 camere, confort 1, dec., etaj 6/10, liber, fara imbunatatiri, curat parchet, usa metalica, liber, **60.000 €;** ☎0773.910.634

1767. **Titan,** parc, dec., et. parter/10, 50 mp, Camil Ressu, dec., monolit, 50 mp, vedere mixta, gresie, fainta, parchet termopan, usa metalica, orientare S-V, zona verde, accept credit. Vecinatati: Titan, Dristor Liviu Rebreanu, mall, 5 min metrou Dristor **59.900 €;** ☎0730.888.285

1768. **Titan,** parc, etaj 2 semidec., et. 2/10, 51 mp, 1976, cu acces in 3 minute de mers pe jos la metrou Nic. Grigorescu si la parc. Apartament situat la etajul 2/10, intr-un bloc reabilitat termic, camere spatioase, balcon pe living, spatii de depozitare **60.000 €;** ☎0722.732.975 axadomenii@yahoo.com

1769. **Titan,** parcul Titanii, Policlinica, dec., et. parter/4, 50 mp, 1965, vanz. ap. cu 2 cam.cu o locatie excelenta. Situat in spatele parcului Titanii si policlinicii Titan, retras din zgomot si inconjurat de verdeta. Diverse mijloace de transp.si metrou la 10 min., scoli, gradi, **60.000 €;** ☎0726.379.675 lineeaimobiliare@yahoo.com

1770. **Titan,** Piata Minis, apartament cu 2 camere OVA 122909 semidec., et. parter/4, 54 mp, 1974, **58.500 €;** ☎0737.504.516/ 021.326.22.14 office@catalog-rezidential.ro

1771. **Titan,** Piata Nicolae Grigorescu confort 1 semidec., 54mp, etajul 4/10, bloc reabilitat, cu gresie, faianta, parchet, termopan, usa metalica, mobilat utilat modern, acte la zi, merita vazut. **61.000 €;** ☎0728.879.796

1772. **Titan,** Piata Trapezului, ideal investitie, semidec., et. 6/7, 51 mp, 2010, la 4 minute de metrou, finalizat, mutare rapida. Apartament aflat pe aleea Mizil in bloc nou cu acces usor la bulevard, metrou, tramvai centre comerciale , scoli, gradinite. Inchiriere imediata 380 euro **53.500 €;** ☎0741.430.423

1773. **Titan,** Policlinica, Prisaca Dornei 8A, imobil nou dec., et. 5/11, 57 mp, 2019, ansamblu rezidential 2s+p+11 finisaje Premium, Roca, Rehau, Legrand, Buderus, mobilier baie, posibilitate boxa, vedere deosebita, 5 min. metrou, scoala 195. Pretul nu include TVA. Direct dezvoltator **75.900 €;** ☎0784.112.200/ 0784.118.888 titan@barcelonaresidence.ro

1774. **Titan,** Policolor, str. Drum Gura Calitei dec., et. 1/2, 53 mp, 2019, Titan, Policolor, Color Pallady Residence, 1/p+2ET+M, orient. S-V, SU=53,80 mp, balcon=6,09 mp. Finisaje supercalitate. Finaliz. nov. 2019. Credit ipotec. 71000 E, cash 67000 E. Pret parcare 4000 E+5%. **71.000 €;** ☎0722.511.217/ 0762.628.915 office@cbs-imob.ro ,uigimob@yahoo.com

1775. **Titan,** Policolor, str. Drum Gura Calitei dec., et. 1/2, 53 mp, 2019, Titan, Policolor, Color Pallady Residence, 1/p+2ET+M, orient.E, SU= 53,60 mp,balcon 6,87 mp. Finisaje supercalitate. Finaliz. nov. 2019. Credit ipotec. 71.000 E, cash 67,000 E. Pret parcare 4000 E+5%. **71.000 €;** ☎0722.511.217/ 0762.628.915 office@cbs-imob.ro ,uigimob@yahoo.com

1776. **Titan,** Policolor, str. Drum Gura Calitei dec., et. 1/2, 54 mp, 2019, Titan, Policolor, Color Pallady Residence, 1/p+2ET+M, orient.V, SU=54,24 mp, balcon=6,87 mp. Finisaje supercalitate. Finaliz. nov. 2019. Credit ipotec. 71000 E, cash 67000 E. Pret parcare 4000 E + 5%. **71.000 €;** ☎0722.511.217/ 0762.628.915 office@cbs-imob.ro ,uigimob@yahoo.com

1777. **Titan,** Policolor, str. Drum Gura Calitei, dec., et. 1/2, 53 mp, 2019, Color Pallady Residence, et. 1/P+2 et.+M , orient. S-V, SU=53,80 mp, balcon=6,09 mp. Finisaje supercalitate. Finaliz. nov. 2019, credit ipotec. 71.000 E, cash 67.000 E.Pret parcare= 4.000E+5% TVA, **71.000 €;** ☎0722.511.217/ 0762.628.915 office@cbs-imob.ro ,uigimob@yahoo.com

1778. **Titan,** Policolor, str. Drum Gura Calitei, dec., et. 1/2, 46 mp, 2019, Titan, Policolor, Color Pallady Residence, 1/p+2ET+M, orient. S-E, su 46,50 mp, balcon 2,84 mp. Finisaje supercalitate. Finaliz. nov. 2019. Credit ipotec. 63.500 E, cash 60.000 E. Parcare 4.000 E+5%. **63.500 €;** ☎0722.511.217/ 0762.628.915 office@cbs-imob.ro ,uigimob@yahoo.com

1779. **Titan,** Policolor, str. Drum Gura Calitei, dec., et. 2/2, 46 mp, 2019, Titan, Policolor, Color Pallady Residence, 2/p+2ET+M, orient. S-E, su 46,50 mp, balcon 2,84 mp. Finisaje supercalitate. Finaliz. nov. 2019. Credit ipotec. 63500 e, cash 60000 e. Pret parcare 4000 E+5%. **63.500 €;** ☎0722.511.217/ 0762.628.915 office@cbs-imob.ro ,uigimob@yahoo.com

1780. **Titan,** Policolor, str. Drum Gura Calitei, dec., et. parter/2, 46 mp, 2019, Titan, Policolor, Color Pallady Residence, p/p+2ET+M, orient. s-e, su 46,50 mp, terasa 76,28 mp. Finisaje supercalitate. Finaliz. nov. 2019, credit ipotec.73000. Cash 69000. Pret parcare 4000 euro+5%TVA, **73.000 €;** ☎0722.511.217/ 0762.628.915 office@cbs-imob.ro ,uigimob@yahoo.com

1781. **Titan,** Policolor, str. Drum Gura Calitei, dec., et. parter/2, 53 mp, 2019, Titan, Policolor, Color Pallady Residence, p/p+2ET+M, orient. s-v, su 53,80 mp, terasa 127,88 mp. Finisaje supercalitate. Finaliz. nov. 2019, credit ipot 81500 e, cash 77000 e, parcare 4000 e+ 5% TVA **81.500 €;** ☎0722.511.217/ 0762.628.915 office@cbs-imob.ro ,uigimob@yahoo.com

1782. **Titan,** Policolor, str. Drum Gura Calitei, dec., et. parter/2, 54 mp, 2019, Titan, Policolor, Color Pallady Residence, p/p+2ET+M, orient. s-v, su 54,24 mp, terasa 46,76 mp. Finisaje supercalitate. Finaliz. nov. 2019. Credit ipotec. 77000 e, cash 73000 E. Parcare 4000 E+5%TVA. **77.000 €;** ☎0722.511.217/ 0762.628.915 office@cbs-imob.ro ,uigimob@yahoo.com

1783. **Titan,** Policolor, str. Drum Gura Calitei, dec., et. 2/2, 54 mp, 2019, Titan, Policolor, Color Pallady Residence,et 2/p+2et+m, orient.V, su 54,24 mp, balcon 6,87 mp. Finisaje supercalitate. Finaliz. nov. 2019.Credit ipotecar, 71000 E, cash 67000 E. Pret parcare 4000 E+5%TVA. **71.000 €;** ☎0722.511.217/ 0762.628.915 office@cbs-imob.ro ,uigimob@yahoo.com

1784. **Titan,** Policolor, str. Drum Gura Calitei, dec., et. parter/2, 53 mp, 2019, Titan, PolicolorColor Pallady Residence, p/p+2ET+M,orient. sv, su 53,64 mp, terasa 23,50 mp. Finisaje supercalitate. Finaliz nov. 2019,credit ipotec. 73000 e,cash 69000 e.Pret parcare 4000 euro+5%TVA. **73.000 €;** ☎0722.511.217/ 0762.628.915 office@cbs-imob.ro ,uigimob@yahoo.com

1785. **Titan,** Postasului, sector 3, dec., et. 1/5, 53 mp, 2019, Titan Postasului apropiere Auchan, direct dezvoltator, ansamblu rezid. nou, finisaje la alegere, apartam 2 cam et 1/4, lift, centrala termica, tamplarie PVC, aprop.scoala, gradinita, mijl de transp, comision 0%, **50.000 €;** ☎0772.127.948/ 0765.083.277 andrei.partner067@gmail.com

1786. **Titan,** Postavarului semidec., et. 1/4, 2019, Agentie imobiliara oferim spre vanzare in zona Titan, Postavarului apartamente de 2, 3 si 4 camere, bloc in curs de finalizare cu predare in luna mai 2019, stadiu constructie finisare interioare. **75.000 €;** ☎0729.793.311/ 0724.390.295 office.miraconsult@gmail.com

1787. **Titan,** Postavarului dec., et. 2/4, 43 mp, 2018, Direct dezvoltator, de vanzare apartament 2 camere in zona Titan Postavarului -Metrou Nicolae Grigorescu. Zona verde, curata si linistita. Comision zero. **60.000 €;** ☎0770.836.923 sales@estimobiliar.ro

1788. **Titan,** Postavarului, Billa, dec., et. 2/4, 48 mp, 1968, confort 1, dec., et. 2/4, stradal, 1 min. Billa, 5 min. Auchan, 10 min metrou, renovat, gresie, faianta, parchet, PVC, usa metalica, boxa subsol, usor neg., **57.500 €;** ☎0723.707.553 razvanzamfir1@yahoo.com

1789. **Titan,** Postavarului, metrou 1 Decembrie 1918 dec., et. 1/4, 55 mp, 2018, Direct de la dezvoltator de vanzare apartament 2 camere Titan, Postavarului, metrou Nicolae Grigorescu. Zona superba, linistita, acces facil la mijloace de transport si magazine, **74.000 €;** ☎0770.836.923 sales@estimobiliar.ro

1790. **Titan,** proprietar, metrou 1 Decembrie, Pallady dec., et. 4/5, 57 mp, 2018, apartament 2cam,direct proprietar, zona ideala,aproape mij. transport, vedere rasarit, etaj 4 din 5, balcon mare, dec., gresie, faianta, parchet, termopan, acte gata, mutare imediata; **52.300 €;** ☎0728.228.607/ 0724.458.272

1791. **Titan,** Rebreanu, Alba semidec., et. 4/10, 55 mp, nelocuit, foarte spatios si foarte bine compartimentat. Bloc reabilitat termic recent. In stare buna. Balcon mare. Geam la baie. Intabulare si cadastru. Se accepta creditare bancara. Zona verde. Metro, **66.000 €;** ☎0723.250.250 companiapanoramic@gmail.com

1792. **Titan,** Rebreanu, ParkLake dec., et. 1/13, 51 mp, 2019, ansamblu rezidential inedit ce dispune de o pozitionare excelenta, fiind situat in estul Bucurestiului in cartierul Titan, zona Liviu Rebreanu, la doar 5 minute distanta de metrou. Scoala, gradinita **62.500 €;** ☎0723.243.544/ 0799.929.024 natalin.p@star-construct.ro

1793. **Titan,** str Postasului, sect 3, dec., et. 2/5, 65 mp, 2019, Titan str Postasului, Auchan, apartam 2 cam dec, et 2/5, sc 65 mp, balcon, lift, centrala term, finisaje la alegere, toate utilit, mijl de transp, scoli, gradinite, direct dezvoltator, acc. credit comision 0, **50.000 €;** ☎0772.127.948/ 0765.083.277 andrei.partner067@gmail.com

1794. **Titan,** str Postasului, sect 3, dec., et. 3/5, 62 mp, 2019, Titan, str Postasului, Auchan, apartam 2 cam dec, et 3/5, sc 65 mp, balcon, lift, centrala term, finisaje la alegere, toate utilit, mijl de transp, scoli, gradinite, direct dezvoltator, acc. credit com. **48.000 €;** ☎0772.127.948/ 0765.083.277 andrei.partner067@gmail.com

1795. **Titan,** Th. Pallady, Ozana dec., et. parter/3, 48 mp, 2018, 2 camere dec.e finalizare decembrie 2018, 15 minute metrou, **49.000 €;** ☎0730.170.085 bogdan.mavrogheorghe@zonadesud.ro

1796. **Titan,** Th.Pallady, dec., et. 1/5, 52 mp, 2018, dezvoltator, ap 2 cam, constructie beton, caramida, izolat polistiren 10 cm exterior, predat la cheie, finisaje la alegere, lift, g, f, p, t, um, ct. Credit; **46.900 €;** ☎0731.510.854 ionut.epure@zonadesud.ro

1797. **Titan,** Th.Pallady, N.Teclu, dec., et. 1/2, 46 mp, 2018, 2 camere dec.e finalizare aprilie 2019 - apropiere metrou N.Teclu, **43.000 €;** ☎0730.170.085 bogdan.mavrogheorghe@zonadesud.ro

1798. **Titan,** Th.Pallady, Ozana, dec., et. 3/5, 52 mp, 2018, 2 camere dec.e tip premium - 15 minute metrou; **47.780 €;** ☎0730.170.085 bogdan.mavrogheorghe@zonadesud.ro

1799. **Titan,** Theodor Pallady, Fetesti, dec., et. parter/4, 48 mp, 2018, apartament 2 camere, dec., 48.15 mp, zona linistita de case si blocuri noi, 13 minute fata de statia de metrou 1 Decembrie 1918 **48.000 €;** ☎0737.811.000 ruxandra@zonadesud.ro

1800. **Titan,** Theodor Pallady, metrou 1 Decembrie 1918 dec., et. parter/5, 48 mp, 2018, Direct de la dezvoltator, de vanzare apartament cu 2 camere spatios, loc de parcare inclus,in zona Theodor Pallady, sector 3. **48.000 €;** ☎0770.836.923 sales@estimobiliar.ro

1801. **Titan,** Theodor Pallady, metrou 1 Decembrie 1918 dec., et. 4/5, 56 mp, 2018, Direct dezvoltator, comision zero. Apartament cu 2 camere spatios, luminos, elegant, finalizare rapida in zona Theodor Pallady, sector 3. Suprafata totala este de 56,45 mp. **53.628 €;** ☎0770.836.923 sales@estimobiliar.ro

1802. **Titan,** Theodor Pallady, Mizil, dec., et. 1/2, 56 mp, 2018, apartament 2 camere, dec., bloc nou, etajul 1/2, finalizare 2018, 5 minute fata de statia de tramvai IOR 2, 12 minute fata de statiile de metrou Nicolae Teclu si 1 Decembrie 1918 **56.360 €;** ☎0737.811.000 ruxandra@zonadesud.ro

1803. **Titan,** Theodor Pallady, Ozana, zona verde dec., et. parter/3, 60 mp, 2018, 2 camere cu teren de 55 mp + 60 mp suprafata locuibila zona linistita cu puz de p+3,acces rapid cu centrul orasului, 900m M. Nicolae Teclu. Spatii comerciale, Ikeea, Dederman, Auchan. Acces rapid catre A2, **44.000 €;** ☎0722.468.349 daniel.iancu@yahoo.com

1804. **Titan,** Theodor Pallady, Ozana, zona verde dec., et. 1/2, 50 mp, 2018, 2 camere tip studio, zona linistita, apropiere mijloace de transport, regim inaltime d+p+2. Apartamentul se afla in zona de case 500 m de statia de tramvai si 1000m de M 1 Decembrie. **46.550 €;** ☎0722.468.349 daniel.iancu@yahoo.com

1805. **Titan,** Theodor Pallady, sector 3 dec., et. parter/5, 67 mp, 2018, Direct de la dezvoltator, apartament cu 2 camere spatios, luminos, cu terasa mare, in zona Theodor Pallady, sector 3. Comision zero, **52.345 €;** ☎0770.836.923 sales@estimobiliar.ro

1806. **Titan,** Trapezului, 1 Decembrie 1918 semidec., et. parter/3, 38 mp, 2018, apartament 2 camere superb cu balconul inchis! Garantie pe viata (inundatie, igrasie, mucegai, nu se inunda) | Proiect Nou - 11 minute de mers pe jos fata de statia de metrou 1 Decembrie 1918; **32.500 €;** ☎0732.563.472/ 0732.563.472

1807. **Titan,** Trapezului, metrou 1 Dec 1918, finalizat dec., et. 1/2, 53 mp, 2018, Trapezului, metrou 1 Dec 1918, mutare rapidaPiata Trapezului, metrou 1 Decembrie 1918, prima casa, ap. 2 cam dec 53 mp constructie 2018 centrala proprie, complet finisat. Se vine cu mobila. **57.900 €;** ☎0741.430.423/ 0771.313.345

1808. **Titan,** Trapezului, Metrou 1 Decembrie 1918 dec., et. 1/2, 63 mp, 2018, apartament 2 camere, 63 mp total, complet finisat si utilat cu centrala termica proprie, calorifere, obiecte sanitare, tamplarie PVC, geam termoizolant, usa metalica, instalatie sanitara si electrica; **64.900 €;** ☎0720.972.731/ 0774.454.454 mihaela@imobiliarest.ro

1809. **Titan,** Victor Brauner, dec., et. 3/7, 67 mp, 2017, apartament nou de vanzare, cu 2 camere dec.e, cu o suprafata construita 67 mp. Finisaje la alegerea clientului, comision 0, **64.000 €;** ☎0725.985.760 cristina.matei@metropolitanresidence.ro

1810. **Titan-** Ozana, Metrou 1 Decembrie 1918, sector 3 dec., et. parter/4, 48 mp, 2018, apartament 2 camere, ansamblu rezidential P+4E, lift, finisaje la alegere, centrala termica proprie, calorifere, obiecte sanitare, tamplarie PVC, termopan, usa metalica, instalatii sanitare, **45.771 €;** ☎0770.836.956 alexandru.aldea@estimobiliar.ro

1811. **Titan-Trapezului** et. parter/2, 50 mp, 2018, amplasat in zona 1 Decembrie - Trapezului 1918 in Sectorul 3 al capitalei, imobilul este pozitionat intr-o zona cu trafic redus, avand în jur cladiri care nu depasesc nivvel de h p+ 3; **47.000 €;** ☎0722.468.349 daniel.iancu@zon-adesud.ro

1812. **Titanul** Nou 2 camere Studio Metrou Nicolae Teclu dec., et. parter/3, 37 mp, 2018, Titanul Nou va oferа spre vanzare un apartament de 2 camere dec. cu o suprafata de 37 mp si o gradina de 10 mp in proprietate situat la numai 8 minute de mers pe jos de metrou Nicolae Teclu; **46.000 €;** ☎0731.169.114/ 0756.565.565 office@titanul-nou.ro

1813. **Titanul** Nou 2 camere, ideal prima casa, dec., et. 1/5, 52 mp, 2018, apartament 2 camere dec. situat intr-un ansamblu rezidential cu un regim de inaltime de P+5E, avand ca termen de finalizare anul 2018, disponibil la etajul 1, avand o suprafata utila de 51,80 mp; **51.000 €;** ☎0756.565.565/ 0731.169.114 office@titanul-nou.ro

1814. **Titanul** Nou apartament 2 camere Tip Studio, dec., et. parter/3, 46 mp, 2018, Titan - Theodor Pallady, la 10 minute metrou , dec., bucatarie Open Space, cu o suprafata de 45.4mp, situat la parter cu balcon intr-un ansamblu rezidential cu un regim de inaltime de P+3E, **43.000 €;** ☎0731.169.114/ 0756.565.565 office@titanu-nou.ro

1815. **Titanul** Nou Fetesti apartament 2 camere Tip Studio dec., et. 1/4, 48 mp, 2018, Titanul nou, apartament 2 camere tip studio dec. cu o suprafata utila de 48,40 mp, cu balcon, situat la o distanta de 12 minute de metrou, disponibil la etajele 1- 4, **48.000 €;** ☎0731.169.114/ 0756.565.565 office@titanul-nou.ro

1816. **Titanul** Nou, apartament 2 camere studio dec., et. parter/4, 38 mp, 2018, Apartament tip studio situat la parter/4 intr-un ansamblu rezidential cu un regim de inaltime p+4e, dec. cu o suprafata de 37.20 mp (+ 2.50 mp logie), avand ca termen de finalizare anul 2019, **37.905 €;** ☎0731.169.114/ 0756.565.565 office@titanul-nou.ro

1817. **Titanul** Nou, Fetesti, apartament tip studio dec., et. 2/4, 57 mp, 2018, apartament 2 camere tip studio dec. cu o suprafata utila de 57,05 mp, cu logie, situat la o distanta de 12 minute de metrou, disponibil la etajele 1, 2, 3 si 4. **54.000 €;** ☎0731.169.114/ 0756.565.565 office@titanul-nou.ro

1818. **Titanul** Nou, metrou Nicolae Teclu 2 camere studio dec., et. parter/2, 40 mp, 2018, apartament 2 camere dec. cu o suprafata utila de 40.46 mp, cu balcon, situat la o distanta de 8 minute de statia de metrou Nicolae Teclu, in zona Titanul Nou, Victor Brauner, disponibil la parter **38.500 €;** ☎0731.169.114/ 0756.565.565 office@titanul-nou.ro

1819. **Titanul** Nou, metrou Nicolae Teclu, 2 camere, dec., et. 1/2, 60 mp, 2018, apartament 2 camere dec. cu o suprafata utila de 59.39 mp, cu balcon, situat la o distanta de 8 minute de statia de metrou Nicolae Teclu, in zona Titanul Nou, Victor Brauner, disponibil la etajul 1, **45.900 €;** ☎0731.169.114/ 0756.565.565 office@titanul-nou.ro

1820. **Titanul** Nou, Nicolae Teclu dec., et. parter/4, 58 mp, 2018, Apartament 2 camere dec. cu o suprafata utila de 57,60 mp, cu terasa de 5,8 mp si curte de 58mp in proprietate, situat la o distanta de 10 minute de metrou, disponibil la parter, **67.600 €;** ☎0731.169.114/ 0756.565.565 office@titanul-nou.ro

1821. **Titanul** Nou, Nicolae Teclu, 2 camere dec., et. parter/4, 52 mp, 2018, Apartament 2 camere dec. cu o suprafata utila de 52,20 mp, cu balcon de 8,30 mp, situat la o distanta de 10 minute de metrou, disponibil la Parter, intr-un imobil de p+4e, **55.000 €;** ☎0731.169.114/ 0756.565.565 office@titanul-nou.ro

1822. **Titanul** Nou, Theodor Pallady, 2 camere, dec., et. parter/3, 52 mp, 2018, apartament 2 camere dec. cu o suprafata utila de 52,20 mp, cu terasa de 9,8 mp si curte de 60mp in proprietate, situat la o distanta de 10 minute de metrou, disponibil la parter. **65.000 €;** ☎0731.169.114/ 0756.565.565 office@titanul-nou.ro

1823. **Titanul** Nou, Theodor Pallady, ap. 2 camere dec., et. 2/4, 48 mp, 2018, Apartament 2 camere dec. cu o suprafata utila de 47.58 mp,situat la o distanta de 15 minute de metrou,disponibil la etajele parter-4 intr-un imobil finalizat in 2018 de P+ 4E. **45.600 €;** ☎0731.169.114/ 0756.565.565 office@titanul-nou.ro

1824. **Titanul** Nou, Theodor Pallady, ap. 2 camere dec., et. 2/4, 52 mp, 2018, apartament 2 camere dec. cu o suprafata utila de 52.42 mp, situat la o distanta de 15 minute de metrou, disponibil la etajele parte - 4, intr-un imobil finalizat de P+4E. **55.000 €;** ☎0731.169.114/ 0756.565.565 office@titanul-nou.ro

1825. **Titulescu** dec., et. 9/10, 60 mp, 1982, 1982 constructie bloc, dec., 60 mp, etaj 9/10, usa metalica, termopane, neamenajat, liber. Vedere stradala, **97.900 €;** ☎0731.144.153/ 021.231.23.18

1826. **Titulescu** dec., et. 9/10, 53 mp, 1982, apartamentul se afla intr-un imobil stradal, reabilitat termic; este spatios, foarte bine impartit, cu incaperi spatioase si spatii pentru depozitare (camara, debara, balcon inchis cu acces din living). **89.900 €;** ☎0748.611.091 maria.avram@h-b.ro

1827. **Titulescu** - Victoriei dec., et. 11/11, 60 mp, realitat termopan, parchet, aer, **79.000 €;** ☎0723.627.543

1828. **Toporasi** semidec., et. 2/4, 28 mp, cf. 3 centrala, cadastru, libere, **18.000 €;** ☎0787.638.327/ 0762.966.973

1829. **Trapezului,** dec., et. 1/10, 45 mp, Theodor Pallady, chiar la metrou, pe Zemes, dec., cf 2 sporit, etajul 1, fara imbunatatiri, liber **45.000 €;** ☎0728.777.132 office@ramax.ro

1830. **Trapezului,** dec., et. 2/3, 52 mp, 2018, vanzare apartament 2 camere, situat intr un imobil nou construit, in zona Trapezului, la etajul 2 din D+ 2 etaje si mansarda, cu o suprafata de 52 mp, predare la cheie, finisat. Detalii, Georgiana **54.000 €;** ☎0726.904.451 georgiana.l@star-construct.ro

1831. **Trapezului,** 2 camere, modern, direct dezvoltator, dec., et. 1/11, 39 mp, 2018, apartament 2 camere, zona Trapezului, metrou 1 Decembrie 1918 10 min, modern, 39 mp, finisaje la alegere, direct dezvoltator, comision 0. **46.000 €;** ☎0726.448.357/ 0725.597.221 claudiu.p@star-construct.ro

1832. **Trapez

Imobiliare vânzări 3 CAMERE

1905. **Vitan,** Casa de Pensii, renovat, ideal investitie, dec., et. 1/2, 56 mp, va propun un apartament cu 2 camere in zona Vitan, Casa de Pensii, cu acces facil catre centru si catre mijloacele de transport in comun. **68.000 €;** ☎0722.732.975 axadomenii@yahoo.com

1906. **Vitan,** Dristor dec., et. 1/3, 53 mp, 2018, direct dezvoltator, 2, Dristor - Vitan, bloc P+3E. Blocul este situat intre Bld. Ramnicu Sarat si Str. Fizicienilor, distanta pana la metrou Dristor 13 min, Auchan Vitan 5 min., **59.900 €;** ☎0762.989.889 alex.smartrezidential@gmail.com

1907. **Vitan,** Dristor, dec., et. 10/10, 40 mp, 1978, particular vand ap. 2 camere, dec., 40 mp, 10/10, bloc reabilitat, g, f, p, t, um, ac in ambele camere, 10 min. metrou Dristor, cadastru, intabulare, energetic, loc parcare, zona linistita. **42.000 €;** ☎0765.868.623

1908. **Vitan,** Dristor, 2 dec.e, RATB si metrou, dec., et. 1/3, 52 mp, 2018, apartament compus din 2 camere dec. + balcon in suprafata utila totala de 52 mp. Se va preda complet finisat si bransat la toate utilitatile orasului. Se accepta credit. Posibilitate parcare **60.000 €;** ☎0786.207.692 smartrezidential@yahoo.com

1909. **Vitan,** Mihai Bravu - 1 min metrou Mihai Bravu dec., et. 4/9, 2018, 2 camere ansamblu rezidential nou , finisaje la alegere incluse in pret , centrala termica proprie, parcari subterane si supraterane, construit pe cadre de beton armat cu caramida porotherm, **79.800 €;** ☎0786.700.901/ 0786.700.902 vanzari@globalcityresidence.ro

1910. **Vitan,** Mihai Bravu, dec., et. 1/5, 54 mp, 2018, la 5 minute fata de metrou Mihai Bravu, 2 camere dec.e 54 mp, parcare subterana contra cost, bloc nou din caramida, centrala propie, bucatarie inchisa. 10 minute pana la parcul Tineretului **78.000 €;** ☎0722.248.933 viorel.iosifescu@gmail.com

1911. **Vitan,** Mihai Bravu, 2 min metrou Mihai Bravu dec., et. 3/9, 55 mp, 2018, 2 camere - oferta promotionala - 69.500 eur + tva, 55 mp util finisaje la alegere, locuri de parcare extra cost ansamblu rezidential nou, rezerva acum. **69.500 €;** ☎0786.700.901 vanzari@global-residence.ro

1912. **Vitan,** Mihai Bravu, 2 min metrou Mihai Bravu dec., et. 4/9, 62 mp, 2018, metrou Mihai Bravu, proiect nou, 89.500 + tva 5%, locuri de parcare subteran si suprateran, finisaje la alegerea clientului incluse in pret; **89.500 €;** ☎0786.700.901/ 0786.700.902 vanzari@globalcityresidence.ro

1913. **Vitan,** Mihai Bravu, 2 min. metrou Mihai Bravu, dec., et. 4/9, 55 mp, 2018, Mihai Bravu, 200 m de metrou Mihai Bravu,2 camere, direct dezvoltator, 79.800 + tva 5%, locuri de parcare subterane si supraterane, spatii comerciale la parter si mezanin. Ansamblu rezidential nou **79.800 €;** ☎0786.700.901 vanzari@globalcityresidence.ro

1914. **Vitan,** Mihai Bravu, 2 min. Mihai Bravu, dec., et. 5/9, 55 mp, 2019, Mihai Bravu , vis a vis de metrou Mihai Bravu2 camere, pozitie excelenta, oferta luna septembrie tva 5 %, finisaje la alegere, centrala termica proprie, ansamblu rezidential nou **69.500 €;** ☎0786.700.901 vanzari@globalcityresidence.ro

1915. **Vitan,** Ramnicu Sarat, 2 camere, lux, 2 balcoane dec., et. 1/3, 62 mp, 2018, apartament compus din 2 camere decomantat in suprafata utila totala de 57 mp, cu bucatarie inchisa si 2 balcoane. Se preda complet finisat si bransat la sistemul de utilitati al orasului. Accept credit, **71.000 €;** ☎0786.207.692 smartrezidential@yahoo.com

1916. Vitan, Ramnicul Sarat, comision 0, dec., et. 1/3, 62 mp, 2018, se ofera spre achizionare apartament 2 camere compartimentare dec.a, situat in cladire p+2+m, constructia este efectuata pe cadre de beton armat si diafragme, zidaria din caramida porotherm 71.000 €; ☎0762.861.186 smartrezidential@yahoo.com

1917. Vitan, Rin Hotel, semidec., et. 8/12, 46 mp, 2009, 2 camere semidec., mobilat si utilat conform poze, loc de parcare; 52.500 €; ☎0747.777.767/ 021.323.00.10 office@centralimobiliare.ro

1918. Vitanul Nou dec., et. 1/8, 60 mp, 1989, Prosper - Mall Vitan, strada Blajel, 2 camere, confort 1, dec., etaj 1/8, spatios, termopan, fara alte imbunatatiri constructie 1989, reabilitat, 78.000 €; ☎0773.910.634

1919. Water Park dec., et. 3/3, 56 mp, 2010, Complex hotelier Rin AirPort hotel, Rin Nord Residence. 60.000 €; ☎0725.155.555 alejandro_v71@yahoo.com

1920. Water Park dec., et. 3/3, 56 mp, 2010, complex hotelier RIN Otopeni -Rin Nord Residence Vând urgent apt 2 cam mobilat, utilat la cheie); 60.000 €; ☎0725.155.555 alejandro_v71@yahoo.com

1921. Water Park, dec., et. 3/3, 56 mp, 2010, vand urgent apt 2 cam in complexul hotelier Rin Otopeni, mobilat si utilat, la cheie. 60.000 €; ☎0725.155.555 alejandro_v71@yahoo.com

1922. **Water** Park, Otopeni, dec., et. 3/3, 56 mp, 2010, vand urgent apt 2 cam in Complexul Hotelier Rin Otopeni, Rin Nord Residence (mobilat si utilat). **60.000 €;** ☎0725.155.555 alejandro_v71@yahoo.com

1923. **Water** Park, RIN Nord Residence, dec., et. 3/3, 56 mp, 2010, complex hotelier RIN Otopeni, apt 2 cam mobilat, utilat, la cheie. **60.000 €;** ☎0725.155.555 alejandro_v71@yahoo.com

1924. **Zimnicea,** strada Calugareni semidec., et. parter/4, 49 mp, Vand urgent apartament 2 camere la rosu suprafata 49 m in Zimnicea, **6.000 L;** ☎0771.702.900 mihaelachioses@gmail.com

1925. **Zona** de Nord, comision 0, dec., et. 2/4, 57 mp, 2018, dec., 57 mp utili, etaj 2/P+4, predare la cheie: gresie, faianta, parchet, centrala termica, incalzire in pardoseala, constructie de caramida, spatii verzi, lift, acces securizat. **62.900 €;** ☎0725.500.800 marian@ambasador-home.ro

1926. **Zona** de Nord, complex rezidential, et. 2/4, 61 mp, 2018, zona de nord ap 2 cam, dec., spatios, terasa, centrala proprie, finisaje lux, incalzire pardoseala, videointerfon, lift, spatii verzi, parcari, paza, locatie lux, ultimele apartamente. **67.100 €;** ☎0725.500.800 marian@ambasador-home.ro

1927. **Zona** de Nord, Complex Rezidential, dec., et. 1/4, 61 mp, 2018, zona de nord ap 2 cam, dec., spatios, terasa, centrala proprie, finisaje lux, incalzire pardoseala, videointerfon, lift, spatii verzi, parcari, paza, locatie lux, ultimele apartamente. Te astept. **61.000 €;** ☎0799.102.501 oxana@ambasador-home.ro

1928. **Zona** Prosper, 13 Septembrie dec., et. 5/8, 61 mp, 1988, 13 Septembrie-Prosper apartament 2 camere, dec., comision 0%, **76.000 €;** ☎0728.874.502 bogdan.simion@imo-zone.ro

Apartamente 3 camere

1. **1** Decembrie 1918, metrou, semidec., et. 2/8, 70 mp, 1982, constructie 1882, etaj 2 din 8, renovat, gresie, faianta, parchet, termopan, usa metalica, 2 bai, loc parcare, bloc reabilitat, la 3 minute de statia de metrou 1 decembrie 1918. Cadastru, intabulare. **83.000 €;** ☎0726.904.451 georgiana.l@star-construct.ro

2. **1** Decembrie 1918, Trapezului metrou, semidec., et. 2/8, 70 mp, 1982, bloc din 1982, la 3 minute de metrou 1 Decembrie 1918, etajul 2 din 8 niveluri. Blocul reabilitat, zona verde, curata si linistita. Apartamentul este renovat total. Merita vazut. **82.900 €;** ☎0726.904.451 georgiana.l@star-construct.ro

3. **1 Decembrie** dec., et. 5/11, 73 mp, 2019, apartament cu 3 camere, dec., dispus pe o suprafata de 73mp utili, disponibil inansamblul rezidential din vecinatatea Statiei de metrou 1 Decembrie; **89.500 €;** ☎0724.808.488 george.t@star-construct.ro

4. **1 Decembrie** - Ilfov dec., et. 1/3, 80 mp, 1990, Vand apartament 3 camere, Comuna 1 Decembrie Ilfov, pe Soseaua Giurgiului, 80mp, etaj 1/3, vedere fata-spate. Toate utilitatile si dotarile. Pret 47000 negociabil. Nr telefon 0729901138 **47.000 €;** ☎0729.901.138 bogdanvurea@gmail.com

5. **1 Decembrie** 1918 semidec., et. 8/8, 72 mp, 1986, Apartament 3 cam, fara nici o imbunatatire, 2 gr sanitare, balcon mare, intrare stradala, bloc civilizat, propus pentru reabilitare, vedere fata, dormitoare mari, living generos, **53.900 €;** ☎0744.505.999 alexandru@k-imobiliare.ro

6. **1 Decembrie** 1918 intersectie Iosif Hodos, dec., et. 4/4, 68 mp, piata Trapezului, Circa 13 politie, bloc reabilitat, terasa refacuta, gresie, faianta, parchet, termopane, aer conditionat, curat, liber, toate actele **67.000 €;** ☎0728.777.132 office@ramax.ro

7. **1 Decembrie** 1918 la metrou, piata Trapezului, dec., et. 8/8, 60 mp, 1974, cf. 2 sporit, bloc reabilitat, terasa fara probleme, dec., geam baie, gresie, faianta, parchet, termopane usa metalica, liber, mobilat si utilat, toate actele, negociabil, **58.000 €;** ☎0728.777.132 office@ramax.ro

8. **1 Decembrie** 1918 stradal, apartament 3 camere dec., et. 1/10, 60 mp, 1978, apartament 3 camere, 1 Decembrie 1918 stradal, situat la etajul 1/10, dec., imbunatatit cu gresie, faianta, termopan, parchet, usa metalica, instalatie pentru centrala termica **70.000 €;** ☎0731.169.114 office@titanul-nou.ro

9. **1 Decembrie** 1918, semidec., et. parter/4, 65 mp, 1970, bloc reabilitat, complet renovat, instalatii electrice si sanitare schimbate, gresie, faianta, parchet, termopane, usa metalica, aer conditionat, partial mobilat **76.500 €;** ☎0732.135.467 ramax2016@yahoo.com

10. **1 Decembrie** 1918, 5 minute metrou, semidec., et. parter/4, 65 mp, chiar pe Dumitru Pene, bloc reabilitat, complet renovat, instalatii electrice si sanitare schimbate, gresie, faianta, parchet, termopane, usa metalica, aer conditionat, partial mobilat, **74.000 €;** ☎0728.777.132 office@ramax.ro

11. **1 Decembrie** 1918, metrou semidec., et. parter/4, 70 mp, 1970, 5 minute metrou, chiar pe Dumitru Pene, bloc reabilitat, complet renovat, instalatii electrice si sanitare schimbate, gresie, faianta, parchet, termopane, usa metalica, aer conditionat, merita vazut **76.500 €;** ☎0732.135.471

12. **1 Decembrie,** dec., et. parter/3, 2018, dezvoltator. Acte Gata. Mutare imediata. Apartament 3 camere plus terasa 77 mp. Pret 100 000 euro TVA inclus. **100.000 €;** ☎0724.808.488/ 0725.597.221 george.t@star-construct.ro

13. **1 Decembrie,** dec., et. parter/11, 114 mp, 2019, dezvoltator, apartament tip duplex, curte 50 mp, 10 minute metrou 1 Decembrie, pozitie excelenta ! Pret 89000 euro; **89.000 €;** ☎0724.808.488/ 0725.597.221 george.t@star-construct.ro

14. **1 Decembrie,** pozitie excelenta, acces metrou, et. 4/11, 78 mp, 2018, ansamblul dispune de o localizare excelenta fiind situat in estul Bucurestiului in cartierul Titan, la doar 400 de metri de Metrou 1 Decembrie 1918 si la doar 10 minute de noul magazin Ikea; **89.500 €;** ☎0799.929.025/ 0725.597.221 aura.c@star-construct.ro

15. **1 Mai** exclusivist 3 camere cu terasa, dec., et. 3/4, 80 mp, 2016, **174.900 €;** ☎0735.551.422 florin.toma@catoma.ro

16. **1 Mai,** apartament spatios, 3 camere dec., et. 2/3, 70 mp, 2018, **135.000 €;** ☎0749.144.715 marius.manea@catoma.ro

17. **1 Mai,** piata semidec., et. parter/1, 82 mp, 1938, 1 Mai, Banu Manta, apartament in vila hochparter, 3 camere, 2 balcoane, baie cu geam, grup sanitar, boxa 17 mp demisol, ct, fara imbunatatiri, 5minute de parc Kiseleff, piata, scoli, ideal locuinta, cabinete, birouri **95.000 €;** ☎0731.144.156

18. **1 Mai,** Piata Chibrit, Grivita, Expozitiei, semidec., et. parter/3, 78 mp, 2012, agentia noastra va prezinta un apartament cu 3 camere situat intr-un imobil nou, pozitionat pe un parter inalt. In acest pret apartamentul se vinde partial mobilat si utilat, 74 mp utili + 4 mp balcon, 95 mpc **117.500 €;** ☎0724.562.030 costin@areanorthestate.ro

19. **13 Septembrie** dec., et. 5/8, 60 mp, 2018, apartamente nou, dec., 55 mp, plus boxa de 4m si loc de parcare.Finisaje premium, centrala proprie, balcon generos cu vedere Palatul parlamentului si Hotel Marriott. **105.000 €;** ☎0799.029.194 cateliu.gabriel@catoma.ro

20. **13 Septembrie** dec., et. 1/8, 77 mp, 1989, stradal intre Complexul Prosper si benzinaria Agip. Apartamentul este dec., are 2 grupuri sanitare, este renovat si are parchet, gresie, faianta, **88.500 €;** ☎0725.500.704/ 0725.500.700 dan.buga@gs2000.ro

21. **13 Septembrie,** dec., et. 8/8, 74 mp, 1982, Urgent, apartament 3 camere str. Serbota, conf. 1, 2 bai, 74 mp, zona 13 Septembrie, 1982, etaj 8/8, usa metalica, termopan. Particular, **78.000 €;** ☎0730.425.205 e_dumitrache@yahoo.com

22. **13 Septembrie,** 3 camere, dec., et. demisol/5, 66 mp, 2016, 13 Septembrie, 3 camere, in prezent cabinet , 66 mp., 2 bai, balcon 5 mp, in bloc din 2016, demisol, renovat, ideal cabinet medical, notariat, etc. ☎0788.100.999

23. **13 Septembrie,** dupa str. Panduri, liber dec., et. 4/8, 75 mp, 1996, 13 Septembrie, dupa intersectia cu Panduri, vedere mixta, renovat, 2 bai, **107.500 €;** ☎0723.547.544 elenamanzala5@gmail.com

24. **13 Septembrie,** Marriott dec., et. 3/9, 103 mp, 2019, 13 Septembrie, Marriott, 3 camere, dec., 103 mp, bloc nou, 2019, **96.200 €;** ☎0724.295.769

25. **13 Septembrie,** Marriott dec., et. 4/9, 103 mp, 2019, 13 Septembrie, Marriott, 3 camere, dec., 103 mp, bloc nou, 2019, **96.200 €;** ☎0725.957.935

26. **13 Septembrie,** Marriott, dec., et. 3/7, 84 mp, 2018, 13 Septembrie, Marriott, 3 camere, dec., 84 mp, bloc nou, 2018, **96.200 €;** ☎0724.295.769

27. **13 Septembrie,** Monitorul Oficial, etaj 1/8 dec., et. 1/8, 70 mp, 1993, 1/8 etaj, oferta vanzare apartament 3 camere pe Soseaua Panduri, 70 mp, 1993 anul constructiei, mobilat si utilat, lux, comision 0 la cumparator.www.realkom.ro **118.700 €;** ☎0736.333.063 florin.stanica@realkom.ro

28. **13 Septembrie,** Panduri, Progresului, dec., et. 5/8, 78 mp, 1991, et. 5/8, dec., renovat (g, f, mocheta), an c-tie. bloc 1991, 1 gr. sanitar si o baie, un balcon, 7 min. viitoarea statie de metrou Academia Militara, 2 ac, calorifere schimbate, bucatarie mobilata **98.500 €;** ☎0723.707.553 razvanzamfir1@yahoo.com

29. **13 Septembrie,** Prosper dec., et. 6/8, 80 mp, 1995, 1995 constructie bloc, dec. 80 mp, et. 6/8, gresie, faianta, parchet, termopane, usa metalica, centrala termica, aer conditionat, vedere pe spatele blocului, liniste, cadastru si intabulare **99.900 €;** ☎0731.144.153/ 021.231.23.18

30. **13 Septembrie,** stradal dec., et. 1/8, 81 mp, 1994, Apartament 3 camere dec., 13 Septembrie, stradal, bloc din 1994, etajul 1/8, suprafata totala de apx 81 mp, vedere pe spate, luminos. Mai multe detalii la telefon, **89.000 €;** ☎0760.101.325 mihaela.ion@imobe.ro

31. **Alba** Iulia, Unirii, In City Residence dec., et. 5/15, 94 mp, 2008, bloc nou 2008 in complexul rezidential InCity Residence (sala fitness World Class, spa, piscina), mobilat si utilat lux, la cheie, ac, 3 lcd, 2 gr. sanitare, 2 balcoane, dressinguri incapatoare **148.000 €;** ☎0728.736.846

32. **Aleea** Circului, et. 2/4, 57 mp, st 60 mp, vedere mixta, bloc anvelopat, loc parcare, **87.000 €;** ☎0728.183.188/ 0722.458.071

33. **Alexandriei,** Cristalului, dec., et. 1/6, 118 mp, 2018, ansamblul de locuinte este situat pe Soseaua Alexandriei, Cristalului, zona Penny, cu statie Ratb chiar in fata blocului. Loc de parcare inclus in pret. Bucatarie mobilata si aer conditionat. Acte gata. **70.000 €;** ☎0723.243.544/ 0799.929.024 natalin.p@star-construct.ro

34. **Alexandriei,** Penny Market, finalizat, imobil nou dec., et. 3/6, 94 mp, 2017, mutare rapida, lift, str. Cristalului, Ratb in fata blocului, bucatarie mobilata si utilata, finisaje la alegere, lift silentios, parcare supraterana. **64.760 €;** ☎0736.380.187/ 0799.929.024 constantin.s@star-construct.ro

35. **Alunisului,** Brancoveanu, 3 camere, 1 minut Ratb dec., et. 2/3, 70 mp, 2018, apartament superb cu 3 camere situat intr-un bloc nou ce se construieste in zona Brancoveanu, oferit de catre un dezvoltator cu o foarte mare experienta in constructii si un portofoliu impresionant, **96.000 €;** ☎0762.861.186 smartrezidential@yahoo.com

36. **Amzei,** Ultracentral, semidec, 1/7, vedere stradala, 77mp, incadrat gr.2, 2 gr.sanit, boxa, toate imbunatatirile, an 1958, discutabil. **122.000 €;** ☎0727.145.882

37. **Andronache,** Popasului, Matei Milo, dec., et. 2/2, 80 mp, 2007, Pipera, vis a vis de Avangarde nr. 1 rezidential, finisat, aerisit, loc parcere, boxa, oferta, **73.000 €;** ☎0722.519.460

38. **Ansamblu** residential Mihai Bravu, metrou, dec., et. 3/9, 87 mp, 2018, apartament nou, dec., bucatarie inchisa, doua grupuri sanitare, finisaje la alegere. Constructia e din cadre de beton si pereti din caramida porotherm. Incalzire prin pardoseala, fatade ventilate. **125.000 €;** ☎0725.985.762 roxana.panculescu@metropolitanresidence.ro

39. **Ansamblu** rezidential Pipera, apartament 3 camere, dec., et. parter/7, 69 mp, 2018, Ansamblul rezidential FOUR CITY NORTH continua standardele ridicate in materie de dezvoltare imobiliara premium, fiind dezvoltat de compania Eden Capital Development. Modern si accesibil, ansamblul intruneste cele mai exigente cerinte in materie de siguranta,calitate, confort si eleganta. Detalii pe www.4city.ro **95.105 €;** ☎0753.223.336/ 0723.002.133 contact@4city.ro

40. **Aparatori** Patriei, adiacent semidec., et. 1/3, 61 mp, 2018, Apartament doua camere disponibil pe etaj intr-un bloc nou la cca 8-10 minute de Aparatori Patriei, finisaje la alegere, compartimentat foarte bine, **55.900 €;** ☎0720.063.459/ 0735.872.987 radu.diaconu@sudrezidential.ro

41. **Aparatorii** Patriei dec., et. 2/11, 55 mp, 2018, Metropolitan Metalurgiei este proiectul rezidential pe care il vei numi de acum, acasa. Localizat in zona de sud a Bucurestiului, aproape de statia de metrou Dimitrie Leonida, **55.000 €;** ☎0721.805.158/ 0722.297.332 gabriela@metropolitanresidence.ro

42. **Aparatorii** Patriei, dec., et. parter/6, 55 mp, 2018, apartament 3 camere spatios, complet finisat si racordat la toate utilitatile. Acces rapid la metrou, spatii de joaca, spital, scoli, gradinite. Comision 0. **49.000 €;** ☎0735.222.575 cosmin.topai@zonadesud.ro

43. **Aparatorii** Patriei, dec., et. 6/8, 70 mp, 1984, proprietar, bloc cu 2 lifturi, curat, zona linistita, la distanta de arterele principale, distanta metrou 7 minute de mers pe jos, documente la zi, loc parcare ADP. Accept credit. Exclus intermediari. **71.500 €;** ☎0721.773.866/ 0724.591.692 inutza_5@yahoo.com

44. **Aparatorii** Patriei, finisaje premium, comision 0, dec., et. 1/1, 62 mp, 2019, Star Rezidential, Aparatorii Patriei, este situat in zona Aparatorii Patriei, ansamblul iti permite accesul facil catre multiple puncte de interes din zona, acces catre Ratb si metrou. Comision 0. **55.593 €;** ☎0799.929.025/ 0725.597.221 aura.c@star-construct.ro

45. **Aparatorii** Patriei, Mariuca, dec., et. 1/8, 66 mp, 1986, ID:5162, Aparatorii Patriei, Mariuca, 3 cam, conf 1, dec, etaj 1/8, sup 66 mp, an constructie 1986. Are ferestre cu geam termopan, parchet, gresie, faianta, usa metalica. Este la 10 min de mers pana la metrou. **73.000 €;** ☎0729.842.974/ 0738.685.854

46. **Aparatorii** Patriei, Metalurgiei, semidec., et. 1/5, 64 mp, 2018, 3 camere, confort 1, langa statia Ratb, 800 m fata de metrou, bloc nou, compartimentare caramida, finisat complet, contorizare separata, centrala proprie, avans minim 5%, discount pentru plata cash. **63.000 €;** ☎0734.092.488/ 0734.950.229 dragos.cainaru@gmail.com

47. **Aparatorii** Patriei, pret promotional, direct dec., et. parter/6, 55 mp, 2019, dezvoltator, comision 0, apartament pret avantajos, proiect rezidential nou, zona Aparatorii Patriei, acces facil catre mijloacele de transport in comun, Ratb si metrou. Comision 0. Direct dezvoltator. **49.041 €;** ☎0799.929.025/ 0725.597.221 aura.c@star-construct.ro

48. **Aparatorii** Patriei, Samoila Dumitru semidec., et. 7/8, 70 mp, 1980, ID:4533, Aparatorii Patriei, Samoila Dumitru, confort 1, semidec, etaj 7/8, suprafata 70 mp, an ct 1980, 2 bai, loc de parcare. Are ferestre cu geam termopan, parchet, gresie, faianta, usa metalica, geam la baie. **66.000 €;** ☎0738.685.854/ 0729.842.974

49. **Apartament** 3 camere Pantelimon, Ivonco Residential 89 mp, 2018, apartament 3 camere bucatarie inchisa et. 1, util 89 mp; 1 bucata 73000 euro + tva 5 % (loc parcare + boxa inclus) **76.650 €;** ☎0744.651.044/ 0744.798.859 dan.popescu@mike.com.ro

50. **Arcul** de Triumf, Clucerului apartament deosebit dec., et. 6/10, 74 mp, 1980, **135.000 €;** ☎0799.029.263 raluca.timofti@catoma.ro

51. **Arcul de Triumf, Clucerului, 1 Mai, Casin dec., et. 6/8, 88 mp, 1980, particular, str Nicolae Racota, spatios, se vinde complet mobilat si utilat lux, compus din bucatarie, living, dining, dormitor, 2 grupuri sanitare, dressing, spatiu depozitare. Lux. Panorama superba; 133.000 €; ☎0766.971.671**

52. **Atlas Park, Jandarmeriei - Baneasa dec., et. parter/5, 113 mp, 2018, apartament 3 camere cu suprafata utila totala de 113.5 mp situat la parter. 178.500 €; ☎0728.681.819 andreicatalinpalade@yahoo.com**

53. **Atlas** Park, Jandarmeriei, Baneasa, dec., et. 3/5, 80 mp, 2018, Atlas Park, apartament 3 camere cu suprafata utila totala de 80 mp situat la etajul 3/5. **138.000 €;** ☎0728.681.819/ 0767.708.916 andreicatalinpalade@yahoo.com

54. **Auchan** Militari dec., et. 10/10, 80 mp, 2018, loc parcare gratuit CVC, bucatarie inchisa, 2 bai cu geam exterior, caramida Porotherm 30 cm, fara grinzi, fatada ventilata StacBond, izolat vata minerala bazaltica, finisaje la alegere **80.210 €;** ☎0725.210.210 contact@transparentresidence.ro

55. **Auchan** Militari, dec., et. parter/10, 70 mp, 2018, Auchan Militari, sector 6, ap. 3 camere, baie cu geam exterior, loc parcare cu CVC, fatada ventilata Stacbond, tamplarie aluminiu, geam termopan duplex, finisaje la alegere 30 eur/mp, **70.180 €;** ☎0725.210.210 contact@transparentresidence.ro

56. **Auchan** Militari, dec., et. 1/10, 78 mp, 2018, Auchan Militari, sector 6, loc parcare CVC, bucatarie inchisa, baie cu geam exterior, caramida Porotherm 30 cm, fara grinzi, fatada ventilata Bond, izolat vata minerala bazaltica Rockwool, **77.960 €;** ☎0725.210.210 contact@transparentresidence.ro

57. **Auchan** Militari, dec., et. 4/10, 78 mp, 2018, loc parcare gratuit CVC, bucatarie inchisa, 2 bai cu geam exterior, caramida Porotherm 30 cm, fara grinzi, fatada ventilata StacBond, izolat vata minerala bazaltica, finisaje la alegere. **77.960 €;** ☎0725.210.210 contact@transparentresidence.ro

58. **Auchan** Militari, dec., et. demisol/10, 62 mp, 2018, Militari, Auchan, sector 6, loc parcare CVC, bucatarie inchisa, baie cu geam exterior, caramida Porotherm 30 cm, fara grinzi, fatada ventilata Bond, izolat vata minerala bazaltica, finisaje la alegere. **52.145 €;** ☎0725.210.210 contact@transparentresidence.ro

59. **Auchan** Militari, 2 bai, ap 3 cam, demisol, dec., et. demisol/10, 62 mp, 2018, Militari, Auchan, loc parcare CVC, bucatarie inchisa, baie cu geam exterior, caramida Porotherm 30 cm, fara grinzi, fatada ventilata Bond, izolat cu vata minerala bazaltica, finisaje la alegere, **52.145 €;** ☎0733.822.822 contact@transparentresidence.com

60. **Auchan** Militari, ap 3 cam, et 10, 2 bai, dec., et. 10/10, 80 mp, 2018, Militari, Auchan, loc parcare CVC, bucatarie inchisa, baie cu geam exterior, caramida Porotherm 30 cm, fara grinzi, fatada ventilata Bond, izolat cu vata minerala bazaltica, finisaje la alegere, **80.210 €;** ☎0733.822.822 contact@transparentresidence.com

61. **Auchan** Militari, ap 3 cam, et 3, 2 bai, dec., et. 3/10, 78 mp, 2018, Militari, Auchan, loc parcare CVC, bucatarie inchisa, baie cu geam exterior, caramida Porotherm 30 cm, fara grinzi, fatada ventilata Bond, izolat cu vata minerala bazaltica, finisaje la alegere, **77.960 €;** ☎0733.822.822 contact@transparentresidence.com

62. **Auchan** Militari, ap 3 cam, et 3, 2 bai, dec., et. 3/10, 78 mp, 2018, Militari, Auchan, loc parcare CVC, bucatarie inchisa, baie cu geam exterior, caramida Porotherm 30 cm, fara grinzi, fatada ventilata Bond, izolat cu vata minerala bazaltica, finisaje la alegere, **78.310 €;** ☎0733.822.822 contact@transparentresidence.com

63. **Auchan** Militari, ap 3 cam, et 6, 2 bai, dec., et. 6/10, 78 mp, 2018, Militari, Auchan, loc parcare CVC, bucatarie inchisa, baie cu geam exterior, caramida Porotherm 30 cm, fara grinzi, fatada ventilata Bond, izolat cu vata minerala bazaltica, finisaje la alegere. **77.960 €;** ☎0733.822.822 contact@transparentresidence.com

64. **Auchan** Militari, ap. 3 cam., demisol, 2 bai dec., et. demisol/10, 62 mp, 2018, Militari, Auchan, loc parcare CVC, bucatarie inchisa, baie cu geam exterior, caramida Porotherm 30 cm, fara grinzi, fatada ventilata Bond, izolat cu vata minerala bazaltica, finisaje la alegere **51.803 €;** ☎0733.822.822 contact@transparentresidence.com

65. **Auchan** Titan, 3 camere, bloc nou, semidec., et. parter/6, 49 mp, 2016, **63.000 €;** ☎0737.381.511 office@realtorshub.ro

66. **Auchan,** Militari, ap 3 cam, et 1, 2 bai dec., et. 1/10, 78 mp, 2018, Militari, Auchan, loc parcare CVC, bucatarie inchisa, baie cu geam exterior, caramida Porotherm 30 cm, fara grinzi, fatada ventilata Bond, izolat cu vata minerala bazaltica, finisaje la alegere. **78.310 €;** ☎0733.822.822 contact@transparentresidence.com

67. **Auchan,** Militari, ap 3 cam, et 9, 2 bai dec., et. 9/10, 78 mp, 2018, Militari, Auchan, loc parcare CVC, bucatarie inchisa, baie cu geam exterior, caramida Porotherm 30 cm, fara grinzi, fatada ventilata Bond, izolat cu vata minerala bazaltica, finisaje la alegere. **78.310 €;** ☎0733.822.822 contact@transparentresidence.com

68. **Auchan,** Titan, apartament 3 camere demisol 100 mp si gradina semidec., et. parter/2, 69 mp, 2016, **120.000 €;** ☎0737.381.511 office@realtorshub.ro

69. **Aviatiei** -Promenada dec., et. 5/7, 2017, dezvoltator vand apartament ansamblu rezidential, **140.000 €;** ☎0721.805.158/ 0722.297.332 gabriela@metropolitanresidence.ro

70. **Aviatiei,** apartament nou, 3 camere, 93 mp semidec., et. 2/3, 78 mp, 2016, **114.900 €;** ☎0749.144.715 marius.manea@catoma.ro

71. **Aviatiei,** bd. Alexandru Serbanescu, semidec., et. 1/4, 80 mp, 1987, apartament mobilat si utilat, ideal pentru investitie (inchiriere ulterioara), compus din camera de zi, 2 dormitoare, baie, gr. sanitar, 2 holuri, 2 balcoane, camara si un spatiu pentru depozitare, **135.000 €;** ☎0767.653.693

72. **Aviatiei,** metrou Aurel Vlaicu, mall Promenada dec., et. parter/7, 99 mp, 2016, apartament spatios, dec., doua bai, apropiere statie de metrou Aurel Vlaicu, face parte dintr-un ansamblu residential. Finisajele de calitate superioara sunt la alegere. Comision 0,direct dezvoltator. **142.500 €;** ☎0725.985.762 roxana.panculescu@metropolitanresidence.ro

73. **Aviatorilor,** Emanoil Porumbaru 100m Parc Herastrau dec., et. 3/4, 88 mp, 2003, Piata Chardes de Gaulle, mobilat si utilat pretabil familie sau investitie cu yield 6-7%/an, 2 dormitoare, bucatarie deschisa cu zona de zi, vedere nord si vest **195.000 €;** ☎0734.930.841 adrian@adrianciorita.ro

74. **Baba** Novac semidec., et. 6/10, 70 mp, 1970, Campia Libertatii, confort 1, semidec., renovat recent, gresie, faianta, parchet, termopan, usa metalica, instalatii schimbate, etaj 6, 2 baalcoane, situat la 2 min parc si 8-10 min. metrou, **78.000 €;** ☎0732.135.471

75. **Baba** Novac, Campia Libertatii, 4 minute parc IOR semidec., et. 1/10, 70 mp, 1970, 3 camere semidec.a, renovat recent, instalatie electrica si sanitara schimbate, toate imbunatatirile, balcon pe toata suprafata apartamentului, bloc reabilitat, scara foarte curata, **92.000 €;** ☎0732.135.470

76. **Baba** Novac, IOR, semidec., et. 6/10, 68 mp, 1968, Campia Libertatii apartament 3 camere semidec., 1 grup sanitar, 2 balcoane, suprafata 68 mp, anul constructiei 1968, bloc reabilitat, repartitioare, apometre, curat, loc de parcare **77.900 €;** ☎0724.226.342/ 021.312.59.99 cristian@k-imobiliare.ro

77. **Baba** Novac, stradal semidec., et. 4/4, 60 mp, 1962, 3 cam cf. 1 semi, Baba Novac stradal, 4/4, bloc reabilitat, vedere strada, 60 mp suprafata totala, 56 mp suprafata utila, termopan, fara imbunatatiri, cadastru, intabulare, discutabil, **70.000 €;** ☎0722.295.546 anagholami2@gmail.com

78. **Baba** Novac, vedere Parc Cuza, semidec., et. 8/10, 73 mp, 1970, Parcul Cuza, vand 3 camere, stradal cu vedere parc, 2 grupuri sanitare, balcon mare inchis, bloc reabilitat termic, ascensor nou, actele complete, acces metrou 8-10 minute, **79.900 €;** ☎0744.636.660 office@dinamicimobiliare.ro

79. **Baicului,** et. 9/10, 1986, vand apartament 3 camere, etaj 9/10, particular, renovat recent. **70.000 €;** ☎0767.122.697

80. **Baneasa** dec., et. 2/2, 124 mp, 2019, Apartament 3 camere, Baneasa-Sisesti, ansamblu rezidential nou 2019, Stegarului Boutique Apartments, **136.395 €;** ☎0734.008.800 hello@stegarului.ro

81. **Baneasa,** et. 2/5, 79 mp, apartament 3 camere, bloc nou 2018, Baneasa, direct dezvoltator MediaCity, **135.000 €;** ☎021.310.03.99 office@mediacity.ro

82. **Baneasa,** Herastrau, dec., 2 gr. sanitare, bucatarie utilata, boxa, bloc reabilitat, **95.000 €;** ☎0723.627.181/ 0762.286.905

83. **Baneasa,** Herastrau, 2014, garaj, boxa, terasa, 3 camere dec., et. parter/5, 70 mp, 2014, **159.900 €;** ☎0720.714.919 razvan.dumitrescu@catoma.ro

84. **Baneasa,** Iancu Nicolae, Pipera, semidec., et. 3/5, 104 mp, 2008, 3 camere, 2 balcoane, 2 gr. sanitare, centrala proprie, loc de parcare, paza, loc de joaca pentru copii, apartamentul se vinde mobilat si utilat, **89.000 €;** ☎0727.256.147/ 0740.023.488 nicoli.imobiliare@gmail.com

85. **Baneasa,** Sisesti dec., et. 1/6, 86 mp, 2018, Baneasa, Sisesti, lac Grivita, 3 camere, 86 mp, dec., 2 grupuri sanitare, bloc nou, predare 2018, pret 113900 Euro+TVA. **113.900 €;** ☎0724.295.769

86. **Baneasa,** Sisesti, 91 mp, 2019, va prezentam cel mai nou complex cu apartamente Nordis Residence, Baneasa Lake, construit la intrarea pe Ghe. I. Sisesti, in apropierea lacului, pe Drumul Eugen Brote 48-50. **109.000 €;** ☎0744.306.503 robert@nordis.ro

87. **Baneasa,** Sisesti, lac Grivita dec., et. parter/4, 208 mp, 2011, Baneasa Sisesti nr. 73 A, Piscu Vechi, parter inalt open space superb, 2 dormitoare, birou, 2 bai, 2 terase (est 11 mp/ vest 15 mp), incalzire pardoseala si calorifere, aer cond., finisaje lux, **195.000 €;** ☎0722.316.920 georgeamoisescu@yahoo.com

88. **Baneasa,** str. Marinarilor, apart 3 camere, bloc reabilitat comision 0 dec., et. 4/4, 72 mp, **110.000 €;** ☎0725.540.400 vlad@vladtrimbitasu.ro

89. **Barbu** Vac

Imobiliare vânzări 3 CAMERE

151. **Berceni,** Emil Racovita, Al. Niculitel semidec., et. 3/4, 68 mp, 1970, ID:5017. Berceni, Emil Racovita, Al.Niculitel, 3 camere confort 1, semidec., etaj 3/4, suprafata 68 mp, an constructie 1970, geam la baie. Renovat complet. Bloc reabilitat. Se accepta credit. **65.000 €;** ☎0738.685.854/ 0729.842.974

152. **Berceni,** Grand Arena stradal , dec., et. 1/3, 64 mp, 2018, Ap de 3 camere prezentat are suprafata utila de 63.45 mp si se vinde finisat cu materiale de cea mai buna calitate.Locatia acestui proiect permite un acces rapid catre RATB, 2 scoli centre comerciale, **60.000 €;** ☎0724.205.825/ 0722.478.920

153. **Berceni,** Grand Arena, dec., et. 3, 84 mp, 2018, Grand Arena, disponibil imediat, se pot alege finisajele, ansamblu rezidential, fara comision, direct dezvoltator. **67.500 €;** ☎0723.202.593/ 0721.746.100 robertesimion@yahoo.com

154. **Berceni,** Grand Arena, Carrefour, Aurel Persu, dec., et. 1/3, 65 mp, 2013, Berceni va oferim la vanz. pe str. Aurel Persu cu str Binelui un ap. 3 cam cf. 1, dec., in S= 65 mp utili, situat la 1/3 in bloc din 2013 si avand balcon inchis in S= 4mp, cu un singur gr sanitar- 61mii; **59.500 €;** ☎0733.657.211 danyion67@yahoo.com

155. **Berceni,** Izvorul Oltului semidec., et. parter/4, 67 mp, 1975, ID:3443, Berceni, Izvorul Oltului, confort 1, semidec., etaj P/4, suprafata 67 mp, an constructie 1975. Are gresie, faianta, parchet, usa metalica. Bloc reabilitat. Se accepta credit **65.000 €;** ☎0729.842.974/ 0738.685.854

156. **Berceni,** langa statia de metrou, curte proprie, dec., et. parter/5, 76 mp, 2019, apartament 3 camere dec.e, foarte spatios, bucatarie separata, 2 grupuri sanitare, balcon mare si gradina proprie de 68 mp. Se vinde complet finisat. Pentru achizitie accept si credit ipotecar. **79.900 €;** ☎0762.900.901

157. **Berceni,** metrou 300 m, dec., et. 2/6, 88 mp, 2018, Berceni, metrou (300 m) apartament 3 camere 2 bai, loc parcare gratuit, pret promo pentru plata cash.Se preda la cheie complet finisat, comision 0, direct dezvoltator; **63.900 €;** ☎0737.500.377 mihai.nastase@zonadesud.ro

158. **Berceni,** Metrou Aparatorii Patriei, Metalurgiei dec., et. 5/5, 101 mp, 2017, apartamentul scos la vanzare va fi predat in vara acestui an, blocul este construit, se lucreaza la finisaje. Dispune de spatiu de depozitare, debara, este complet dec.. Suprafata de 101 mp utili **86.000 €;** ☎0799.877.999 cosmin@sudrezidential.ro

159. **Berceni,** metrou Aparatorii Patriei, negociabil dec., et. 2/4, 88 mp, 2019, Berceni, metrou Aparatorii Patriei, apartament in bloc nou - Eden Home, negociabil, predare la cheie, direct dezvoltator, comision 0%, finisaje calitate superioara, p+4, cu lift, **77.000 €;** ☎0722.204.952

160. **Berceni,** metrou Aparatorii Patriei, negociabil dec., et. 2/4, 79 mp, 2019, Berceni, metrou Aparatorii Patriei, apartament in bloc nou - Eden Home, negociabil, predare la cheie, direct dezvoltator, comision 0%, finisaje calitate superioara, p+4, cu lift, **71.300 €;** ☎0722.204.952

161. **Berceni,** metrou Aparatorii Patriei, negociabil, semidec., et. 4/4, 106 mp, 2018, Berceni, metrou Aparatorii Patriei, penthouse in bloc nou, Eden Home, negociabil, predare la cheie, direct dezvoltator, comision 0, finisaje calitate superioara, p+4, cu lift. **69.430 €;** ☎0722.204.952

162. **Berceni,** metrou Dimitrie Leonida dec., et. 7/7, 87 mp, 2017, apartament 3 camere dec., 87 mp utili, situat in zona Berceni, cu acces facil catre statia de Metrou Dimitrie Leonida. Locuinta este disponibila intr-un imobil nou construit; **77.900 €;** ☎0726.171.129 gina@sudezidential.ro

163. **Berceni,** metrou Dimitrie Leonida dec., et. 3/10, 79 mp, 2018, apartament trei camere spatios, doua bai, dec., ansamblu rezidential nou, constructie caramida, racordat la toate utilitatile, contorizat separat. Finisaje la alegere, parcare subterana. Comision 0 % **75.000 €;** ☎0725.985.762 roxana.panculescu@metropolitanresidence.ro

164. **Berceni,** metrou Dimitrie Leonida (fosta IMGB) dec., et. parter/5, 52 mp, 2018, Berceni (IMGB), 3 camere, finisat complet, ansamblu rezidential, 5 min pana la metrou, geamuri termopan, vedere stradala, constructie 2018, TVA inclus, disponibil imediat **49.900 €;** ☎0731.308.398 george@sudrezidential.ro

165. **Berceni,** metrou Dimitrie Leonida 5 minute dec., et. 2/3, 71 mp, 2018, Berceni, metrou Dimitrie Leonida 5 minute - apartament 3 camere, 2 bai, dec. aflat intr-un bloc nou finalizat cu regim de inaltime mic, DS + P + 2 Etaje. Se vinde complet finisat, comision 0% **67.000 €;** ☎0737.500.377 mihai.nastase@zonadesud.ro

166. **Berceni,** metrou Dimitrie Leonida, dec., et. 3/11, 80 mp, 2018, dec., foarte bine compartimentat, spatios, 80 mp cu terasa de 9 mp, 2 gr sanitare cu finisaje de cea mai buna calitate. Apartamentul poate fi achizitionat direct de la dezvoltator, fara comision. **75.000 €;** ☎0725.985.764 cosmin@metropolitanresidence.ro

167. **Berceni,** metrou Dimitrie Leonida, dec., et. 2/11, 80 mp, 2018, dec., spatios, 82 mp cu terasa 10 mp, Imobil nou, caramida, finisaje de foarte buna calitate, la alegere, locuri parcare subterane, apropiere metrou, Metro, Auchan, direct dezvoltator, comision 0. **74.000 €;** ☎0725.985.764 cosmin@metropolitanresidence.ro

168. **Berceni,** metrou Dimitrie Leonida, curte interioara dec., et. 2/3, 80 mp, 2018, promotie, metrou 4 min, geam la baie, curte interioara, finisaje de lux, balcon, toate utilitatile, centrala proprie, zona linistita, scoala, gradinita, parc, Mega Image, se accepta credit ipotecar. **75.000 €;** ☎0724.411.696/ 0728.407.191

169. **Berceni,** metrou Dimitrie Leonida, fosta IMGB dec., et. 2/5, 67 mp, 2018, Apartament 3 camere open space, 67.62 mp utili, etaj intermediar, finisat complet, disponibil imediat, ansamblu rezidential, vedere stradala, toate utilitatile, lift, **63.900 €;** ☎0731.308.398 george@sudrezidential.ro

170. **Berceni,** metrou Dimitrie Leonida, fosta IMGB dec., et. 1/6, 82 mp, 2018, Apartament 3 camere, etaj intermediar, vedere stradala, finisat complet, bransat si contorizat individual, ansambu rezidential, loc parcare (contracost), 82.70 mp utili, **76.000 €;** ☎0731.308.398 george@sudrezidential.ro

171. **Berceni,** metrou, dec., terasa pe lungime dec., et. 4/5, 71 mp, 2019, achizitie Prima Casa, apartament 3 camere dec.e, bucatarie inchisa, 2 grupuri sanitare, terasa mare, etaj intermediar in bloc cu lift, se vinde la cheie cu gresie faianta, parchet la alegere. **59.900 €;** ☎0762.900.901

172. **Berceni,** Nisei, bld. Alexandru Obregia 5/10, dec., et. 5/10, 72 mp, 1978, Berceni va oferim la vanz pe bd. Alexandru Obregia la statia ratb Dragos Mladinovic (Nisei), un ap 3 cam cf. 1 dec. din 1978 in S 71 mp, situat la etaj 5/10, stradal si decent, pret 68500 euro. **66.900 €;** ☎0733.657.211 danyion67@yahoo.com

173. **Berceni,** Obregia, stradal, mobilat, utilat, comision 0, apartament 3 camere, dec., et. 10/10, 67 mp, **65.000 €;** ☎0725.540.400 vlad@vladtrimbitasu.ro

174. **Berceni,** piata Resita, chiar pe Huedin, dec., et. 4/4, 67 mp, bloc 4 etaje, reabilitat, terasa fara probleme, gresie, faianta, parchet, termopane, usa metalica, aer conditionat, curat, toate actele. **67.000 €;** ☎0728.777.132 office@ramax.ro

175. **Berceni,** Piata Sudului, Alexandru Obregia, semidec., et. 4/10, 70 mp, 1970, 4/10, bloc stradal, recent reabilitat termic cu doua balcoane si orientare dubla: est-vest. Drept de proprietate intabulat, certificat energetic. Necesita renovare generala. **71.000 €;** ☎0723.250.250 compania-panoramic@gmail.com

176. **Berceni,** Resita dec., et. 3/4, 66 mp, 1973, ID:5235, Berceni, Resita, 3 camere, confort 1, dec., etaj 3/4, suprafata 66 mp, an constructie 1973. Apartamentul necesita renovari. Se accepta credit. **55.000 €;** ☎0738.685.854/ 0729.842.974

177. **Berceni,** Resita, Almasu Mic dec., et. 4/4, 66 mp, 1978, ID: 4881. Apartamentul se afla pe strada Almasul Mic, la 4 statii de metrou Piata Sudului, Mall Sun Plaza. 3 camere dec., an constr 1978, 66 mp, et 4/4. Se accepta credit. **52.000 €;** ☎0729.842.974

178. **Berceni,** Soseaua Giurgiului, dec., et. 6/10, 70 mp, 1976, ID:5167, Sos. Giurgiului, 3 camere, confort 1, dec., etaj 6/10, suprafata 70 mp, an constructie 1976. Are ferestre cu geam termopan, usa metalica. Bloc reabilitat. Se accepta credit **59.900 €;** ☎0738.685.854/ 0729.842.974

179. **Berceni,** Uioara dec., et. 3/4, 66 mp, 1975, ID:5066, 3 camere, confort 1, dec., etaj 3/4, suprafata 66 mp, an constructie 1975. Are ferestre cu geam termopan, usa metalica. Necesita renovare. Bloc reabilitat. Se accepta credit, **60.000 €;** ☎0738.685.854/ 0729.842.974

180. **Bld.** Brancoveanu, Izvorul Crisului semidec., et. 3/4, 67 mp, 1970, ID:5147, Bld. Brancoveanu, Izvorul Crisului, 3 camere, confort 1, semidec., etaj 3/4, suprafata 67 mp, an ct 1970. Are ferestre cu geam termopan, parchet, gresie, faianta, usa metalica. Loc de parcare, **68.000 €;** ☎0729.842.974/ 0738.685.854

181. **Bragadiru** dec., et. 4/5, 131 mp, 2013, CBAR Management SRL va prezinta la vanzare un imobil de tip Penthouse in ansamblul Scandinavia Residence, pozitionat la etajul 4 respectiv 5; **82.500 €;** ☎0730.177.136 razvan.dumitrescu@cbarpm.ro

182. **Bragadiru,** 1 min. de sos Alexandriei, dec., et. 1/6, 77 mp, 2018, stradal, ap. 3 camere, dec., 77 mp utili, 2 bai, etaj 1/6 cu lift, finisat integral, bransat la utilitati, Mega Image la scara blocului, RATB la 5 min. de bloc. Se accepta credit. Fara comision **54.500 €;** ☎0746.833.770

183. **Bragadiru,** Cristalului dec., et. 2/6, 94 mp, 2018, Imobil nou finalizat, mutare rapida, lift, imobil nou, str. Cristalului, Ratb in fata blocului, bucatarie mobilata si utilata, lift silentios, parcare supraterana inclusa. Reprezentant dezvoltator! **66.650 €;** ☎0736.380.187/ 0725.597.221 constantin.s@star-construct.ro

184. **Bragadiru,** strada Monumentului dec., et. 1/3, 102 mp, 2016, Apartament 3 camere, spatios, situat la etajul 1/3, in bloc finalizat, amplasat stradal, cu 102 mp utili, compus din living, baie, bucatarie, 2 dormitoare, 2 balcoane, cu loc de parcare asigurat. **58.000 €;** ☎0773.911.552/ 0760.199.162 office@bragadiruresidence-exclusiv.ro

185. **Brancoveanu** et. 3/4, 48 mp, 1975, 3 camere, balcon 2 m, gresie, faianta, parchet, termopan, cadastru, intabulare, 48500 euro. **48.500 €;** ☎0723.389.967

186. **Brancoveanu** dec., et. 2/3, 68 mp, 2018, apartament 3 camere bloc nou mutare imediata, 2 minute de metrou Brancoveanu; **90.000 €;** ☎0730.888.280

187. **Brancoveanu** dec., et. parter/3, 114 mp, 2018, Apartament 3 camere Brancoveanu plus curte de 50 mp, intr-un imobil finalizat cu acte gata. Mutare imediata. Vecinatati: metrou Brancoveanu, Parcul Tineretului, Oraselul Copiilor. **115.000 €;** ☎0724.808.488 george.t@star-construct.ro

188. **Brancoveanu** 3 camere dec. mobilat UTILAT dec., et. 8/10, 70 mp, 1975, 3 camere dec., 70 mp, etaj 8/10, bloc reabilitat termic, balcon mare pe toata suprafata apartamentului, gresie, faianta, parchet, termopan, usa metalica, toate actele, pret 54.000 euro, **54.000 €;** ☎0723.292.446 office@amcestate.ro

189. **Brancoveanu** Alunisului Oraselul Copiilor dec., et. 4/4, 66 mp, Va propunem spre vanzare un apartament cu 3 camere in zona Brancoveanu, Alunisului. Proprietatea se afla la 3 minute distanta de mers cu masina fata de statia de metrou Brancoveanu. **61.500 €;** ☎0723.095.532 andaros.imob@gmail.com

190. **Brancoveanu** direct dezvoltator finisaje lux, dec., et. 3/5, 73 mp, 2019, 3 camere etaj 2/4 finisaje lux, gresie, faianta rectificata si portelanata, finisaje import Germania, Italia, Spania reducere la plata cash; **83.000 €;** ☎0762.861.186 marius.smartrezidential@gmail.com

191. **Brancoveanu,** 3 dec.e, lux, comision 0% dec., et. 2/4, 73 mp, 2019, Va prezentam un apartament de 3 camere, perfect dec., care beneficiaza de finisaje de cea mai inalta calitate. Se accepta orice tip de credit.Recomandam vizionare, **83.000 €;** ☎0764.832.071 smartrezidential@yahoo.com

192. **Brancoveanu,** Berceni dec., et. 1/4, 75 mp, 2018, 3 camere lux - dezvoltator, Brancoveanu - Berceni, 2 bai, finisaje premiu, comision 0% - direct dezvoltator. Pret: 1150 EUR/mp - finisat la cheie- Imobil de locuinte p+4 cu lift, finisaje lux **75.900 €;** ☎0762.989.889 alexpvl45@gmail.com

193. **Brancoveanu,** Eroii Revolutiei, Oltenitei, dec., et. 2/3, 70 mp, 2018, apartament 3 camere, 2 bai, high end - finisaje Premium, complex rezidential finalizat in septembrie 2018, cu acces privat, imobil de locuinte P+3E. **95.900 €;** ☎0762.989.889 alex.smartrezidential@gmail.com

194. **Brancoveanu,** langa Mega Image, dec., et. 1/4, 69 mp, 1975, Brancoveanu apartament 3 camere dec. ,et 1/4, renovat, gresie, faianta, termopane, balcon inchis cu termopan, instalatii sanitare si electrice noi, aer conditionat, boxa si loc parcare. **85.000 €;** ☎0735.523.640/ 0727.885.877 radulescuorina@yahoo.com

195. **Brancoveanu,** Luica 152, dec., et. 2/5, 65 mp, 2018, proprietar, apartament 3 cam, 65 mp+ terasa 54 mp, langa piata, scoala, statie autobuz in fata blocului, 3 statii de autobuz pana la metrou Brancoveanu si Aparatorii Patriei. Pret fix, pentru plata cash, **85.000 €;** ☎0764.163.502 florinsandu1970@gmail.com

196. **Brancoveanu,** Luica, semidec., et. 5/5, 80 mp, 1980, vand apartament duplex, 3 camere, 2 grupuri sanitare, in zona Brancoveanu, Luica, **44.500 €;** ☎0734.071.823 cezarpopescuvdv@gmail.com

197. **Brancoveanu,** metrou, vanzare apartament 3 camere dec., 5/8, 1986, dec., et. 5/8, 75 mp, 1986, **90.000 €;** ☎0723.542.482 raluca.vintila@galaxyimob.ro

198. **Brancoveanu,** Tineretului parc, 5 min., parcare dec., et. 1/4, 65 mp, 1976, Tineretului, Brancoveanu, et.1/P+4, 3 camere, dec., mobilat, loc de parcare, boxa la subsol si balcon. Zero comision la tranzactie. Zona superba: parc, metrou, scoli, gradinite,malluri, etc. **82.000 €;** ☎0724.608.384 oxana.lotca@topis.ro

199. **Bucur** Obor metrou, dec., et. 3/10, 69 mp, 1976, Bucur Obor Metrou, 3 camere dec., etaj 3 liber, 1 grup sanitar. Balcon pe toata suprafata apartamentului 1976. Fara risc seismic bloc izolat **69.900 €;** ☎0765.404.303

200. **Bucur** Obor, 2 minute metrou, dec., et. 10/10, 80 mp, 1986, Sos. Mihai Bravu stradal, 3 camere, conf 1 dec., etaj 10/10, cadastru, intabulat 2 grupuri sanitare, **73.000 €;** ☎0761.532.117

201. **Bucur** Obor, Colentina et. 5/10, 72 mp, 1979, dec., stradal, et. 5/10, doua balcoane, vedere piata, g+f+t+p, curat, hol la toate camerele, aer cond., 72 mp, metroul, mall veranda, Kaufland si Piata Obor la doua minute pe jos, toate actele la zi. **88.000 €;** ☎0722.612.915/ 0722.218.460

202. **Bucuresti** Mall, dec., et. 7/8, 77 mp, 1986, Calea Vitan stradal, 1 minut mall, dec., bucatarie mare, gresie, faianta, parchet, termopane, usa metalica, curat, toate actele. **80.000 €;** ☎0728.777.132 office@ramax.ro

203. **Bucurestii** Noi, Bazilescu, dec., et. 2/4, 62 mp, 1967, Tentant va ofera un apartament dec., la etajul 2/4 intr-un bloc de caramida, intr-o zona linistita, retras de la bulevard. Blocul a fost construit in 1967 si reabilitat termic in 2012. Liber; **81.000 €;** ☎0728.330.207 laurentiu.brezeanu@yahoo.com

204. **Bucurestii** Noi, Parc Bazilescu dec., et. parter/3, 90 mp, 2018, Agentia noastra va prezinta un apartament spatios si insorit situat in zona Bucurestii Noi, foarte aproape de parc Bazilescu si statia de metrou. Apartamentul este compus din 3 camere, 90 mp ut, curte 111 mp, **155.000 €;** ☎0724.562.030 costin@areanorthestate.ro

205. **Bucurestii** Noi, parc Bazilescu, dec., et. 1/4, 120 mp, 2008, Bazilescu parc - Metrou bloc 2008 cadre beton zidarie caramida et. 1 dec. 120 mp. 2 grupuri sanitare, centrala proprie incalzire in pardoseala, 4 ac balcon+ terasa, **135.000 €;** ☎0769.076.168/ 0724.306.586 valentincristea2001@yahoo.com

206. **Bucurestii** Noi, parcul Bazilescu, dec., et. 1/4, 94 mp, 2018, Bucurestii Noi, parcul Bazilescu, constructie noua S+P+4+M. Apartamente 2 si 3 camere. **110.000 €;** ☎0755.264.969 Sotir.cristian@yahoo.ro

207. **Bucurestii** Noi, Soseaua Chitilei, apartamente 3cam dec., et. 2/3, 76 mp, 2017, agentia noastra va prezinta spre vanzare un imobil in care se afla apartamente cu 3camere situat in zona Soselei Chitila,Pod Constanta.Apartamentele au suprafata de 64 mpu+12 mp balcon. Pret 84000 e+tva 5%. **84.000 €;** ☎0724.562.030 costin@areanorthestate.ro

208. **Bulevardul** Unirii dec., et. 2/10, 88 mp, 1990, Vand apartament 3 camere situat pe Bulevardul Unirii la interesectia cu Nerva Traian, blocul cu Alpha Bank, etajul 2, vedere integrala spre Unirii. **150.000 €;** ☎0744.377.800 catalin.ivan15@gmail.com

209. **Bulevardul** Unirii, Zepter, 92 mp dec., et. 3/7, 92 mp, 1997, 1997 an constructie, oferta vanzare apartament 3 camere pe Bulevardul Unirii, etaj 3/7, 92 mp, 4 balcoane, modern mobilat si utilat, bloc de monolit, vedere si acces stradal.www.realkom.ro **144.700 €;** ☎0723.620.112 cristi.stanciu@realkom.ro

210. **Burebista,** Piata Alba Iulia, dec., et. 4/7, 80 mp, 1992, proprietar, ofer spre vanzare, apartament 3 camere, dec., in zona semicentrala- Pta.Alba Iulia. Ap amenajat si disponibil imediat. Zona linistita, scara curata, vecini decenti; **139.000 €;** ☎0759.511.984 romanita.chirca@ibv.com.ro

211. **Calarasilor,** Agricultori, dec., et. 1/6, 88 mp, 2018, Ideal Residence, ideal for your family !Intr-o noua dezvoltare de clasa premium. Termenul de finalizare,noiemb 2018. Contracte direct cu dezvoltatorul; comision 0. Discount pentru plata integrala. **144.990 €;** ☎0786.428.222/ 0784.259.742 cristi.kvb86@gmail.com

212. **Calarasilor,** Agricultori, dec., et. 5/6, 141 mp, 2018, Ideal Residence, ideal for your family, intr-o noua dezvoltare de clasa premium, loc parcare inclus. Termenul de finalizare noiembrie 2018, comision 0. Discount pentru plata integrala, **209.900 €;** ☎0786.428.222/ 0784.259.742 cristi.kvb86@gmail.com

213. **Calea** Calarasi et. 2/5, 75 mp, 2020, Calea Calarasi Residence. Direct dezvoltator, tva aplicabil. Preturi incepand de la 86.000 euro.Amplasat pe un teren deosebit, acest bloc cochet de 20 de apartamente este inconjurat de gradini; **113.000 €;** ☎0726.911.598 alexandrabuga05@yahoo.com

214. **Calea** Calarasi, 1996, pentru vanzare sau inchiriere, ap. 3 camere, renovat, et. 1; ☎0721.248.164

215. **Calea** Calarasi, dec., 77 mp, 1994, vanzare apartament 3 camere confort 1 sporit (sufrageria 23 mp), dec., renovat recent, cadastru, intabulare, situat in zona deosebita. **124.900 €;** ☎0749.199.193

216. **Calea** Calarasilor stradal, dec., et. 1/8, 80 mp, 1996, Delea Noua, confort 1, dec., bloc 1996, reabilitat termic, renovat recent, 2 grupuri sanitare, 2 balcoane, vedere mixta, situat la 5 -7 min metrou Muncii. **125.000 €;** ☎0732.135.471

217. **Calea** Calarasilor, dec., et. 1/7, 78 mp, 1999, proprietar vand apartament deosebit cu 3 camere langa Universitatea Hyperion, confort 1, dec, an 1999, etaj 1/7, suprafata utila 78 mp, bucatarie open-space, dormitor 23 mp, dormitor 14 mp, baie 6 mp, **127.500 €;** ☎0728.021.201 gabriel.musat@gmail.com

218. **Calea** Calarasilor, intersectie cu Mihai Bravu, dec., 80 mp, 1986, metrou, renovat nou, lux, tineresc, spatios, luminos, gresie, faianta, parchet, termopan, liber, exceptional, **95.000 €;** ☎0722.706.779

219. **Calea** Calarasilor, Matei Basarab, renovat semidec., et. parter/4, 81 mp, 1996, Vrei sa te muti direct acasa? Confortul, spatiile generoase, renovarile recente, bucataria mobilata si utilata, culorile blande si armonioase, totul te invita in noul tau camin, deja mobilat la cheie, **115.000 €;** ☎0722.732.975 axadomenii@yahoo.com

220. **Calea** Calarasilor, Muncii metrou, apartament cu 3 camere de vanzare OVA 124054 dec., et. 1/7, 80 mp, 1996, **130.000 €;** ☎0752.099.439/ 021.326.22.14 office@catalog-rezidential.ro

221. **Calea** Calarasilor, stradal, vedere mixta, dec., et. 1/10, 80 mp, 1998, Delea Veche, 3 camere dec., renovat recent, 2 grupuri sanitare, 2 balcoane, pretabil atat pentru firma cat si pentru familie. **125.000 €;** ☎0732.135.470

222. **Calea** Ferentari, Salaj Petrom, etaj 1, confort 1, cu balcon, gresie, faianta, parchet, termopan, centrala proprie, aer conditionat, cadastru si intabulare, discutabil, **46.000 €;** ☎0730.421.581/ 0721.624.980

223. **Calea** Floreasca inchiriere apartament 3 camere dec., et. 4/5, 113 mp, 2008, Compania Imobiliara Imoprest, va prezinta spre vanzare un elegant apartament de 3 camere pe Calea Floreascaa. Apartamentul este dec., renovat complet in 2017, un loc de parcare si o boxa. **930 €;** ☎0734.222.095 cristi.stanica@imoprest.ro

224. **Calea** Grivitei, semidec., et. 7/8, 60 mp, 1962, Basarab, vand apartament 3 camere semidec, 60 mp, et. 7/8, bloc reabilitat, curat, lift, fara imbunatatiri, 66500 euro. **66.500 €;** ☎0744.349.859/ 0743.073.557 cesinaimob@yahoo.com

225. **Calea** Mosilor, dec., et. 6/10, 70 mp, 1980, vedere dubla, renovat, bloc izolat, proprietar, **115.000 €;** ☎0730.051.771

226. **Calea** Mosilor, stradal, intre Eminescu si Obor, semidec., et. 8/8, 74 mp, 1980, Metrou Obor 5min.bloc reabilitat termic,foarte civilizat, intrare vedere stradala,2bai, renovat recent integral, usi-instalatii noi,cadastru intabulare,energetic,ideal investitie locuit sau inchiriere **95.000 €;** ☎0722.614.867/ 0723.947.833

227. **Calea** Plevnei, semidec., et. parter/2, 100 mp, 1933, Calea Plevnei, parter in vila, 3 cam, plus 66 mp boxe la demisol, parchet stejar, centrala termica pe gaz, toate utilitatile, stradal, zona centrala, negociabil. **99.000 €;** ☎0745.004.308

228. **Calea** Plevnei, semidec., et. parter/2, 100 mp, 1933, ultracentral, Calea Plevnei 133, an 1933, p/D+P+1+M, 100 mp plus 65 mp boxe la demisol, 3 camere, centrala termica, toate utilitatile, necesita renovare, negociabil. **99.000 €;** ☎0745.004.308

229. **Calea** Rahovei, chiar pe Spatarul Preda, 2 minute Lidl, cf.1, dec., stradal, vedere spate, 2 gr sanitare, centrala, gresie, faianta, parchet, termopane, usa metalica, geam baie, hol tip H **75.000 €;** ☎0728.777.132 office@ramax.ro

230. **Calea** Victoriei, 100 mp, ap. 3 cam., parter, 2 gr. sanitare, centrala; ☎0720.657.126

231. **Calea** Victoriei, Universitate, dec., et. 5/5, 90 mp, 1913, apartament 3 camere, 2 bai, bucatarie, doua holuri, doua balcoane, 2 debarale. Decomandat. 80 mp. Cladire fara bulina, gr. III risc seismic. Centrul Bucurestiului , vis-a-vis de Palatul Telefoanelor **80.000 €;** ☎0721.361.101 alexaghita@gmail.com

232. **Camil** Ressu, Intrarea Odobesti, semidec., et. 5/10, 65 mp, 1967, apartament 3 camere, confort 1, semidec., etajul 5/10, utilat cu gresie, faianta, parchet, termopan, usa metalica, balcon inchis in termopan, bloc tip V, reabilitat termic, in imediata apropiere aparcului lor, **79.990 €;** ☎0746.188.866 mar_ancomar@yahoo.com

233. **Campia** Libertatii, Baba Novac, semidec., et. 8/10, 65 mp, 1971, apartament 3 camere semidec., etaj 8 din 10, suprafata utila 65 mp. Bloc din beton si caramida, an constructie 1971. Zona linistita, la 10 minute de parcul National sau 5 minute de parcul IOR. **81.000 €;** ☎0745.683.771 ratataru@gmail.com

234. **Cantemir,** Tineretului, Sincai, Marasesti, Unirii, semidec., et. 3/8, 65 mp, 1963, 3/7 vedere mixta (Piata Unirii, parc Tineretului), bloc consolidat 2017, incadrat la risc seismic 3, renovat, mobilat si utilat modern, liber, excelent investitie **75.000 €;** ☎0735.883.452 daniel.enache@centralimobiliare.ro

235. **Careffour,** Grand Arena, 3 camere, semidec., et. 1/3, 60 mp, 2018, apartament 3 camere, suprafata 60.68 mp +14 mp balcon, sector 4, acces rapid la mijloacele de transport. Racordat la toate utilitatile. Centrala termica proprie. Accept credit. **55.650 €;** ☎0729.923.486/ 0731.171.007

236. **Cartier** Latin, Prelungirea Ghencea, dec., et. 3/7, 89 mp, 2011, apartament 3 cam 89 mp Cartier Latin confort 1, dec., 2 dormitoare, din care unul matrimonial cu baie propie, 2 balcoane, bucatarie inchisa spatioasa, boxa de 5 mp, loc in parcarea subterana. **80.000 €;** ☎0760.654.541 teodor.concept@yahoo.com

237. **Cartierul** Latin, semidec., et. 3/10, 2011, Cartierul Latin, 3/10, confort 1, gresie, faianta, parchet, termopan, usa metalica, 2 balcoane, 2 grupuri sanitare,centrala termica, boxa, bucatarie mobilata, acte, **76.000 €;** ☎0769.088.540 cioran_ginac@yahoo.com

238. **Cartierul** Verde, comision 0, apartament 3 camere dec., et. 3/4, 75 mp, **62.900 €;** ☎0729.101.123 valeriu@valeriustancu.ro

239. **Casa** Poporului, Centrul Vechi, ultracentral, dec., et. 5/7, 90 mp, 1992, la 3 minute de mers pe jos de Parlament, parcul Izvor si Centrul Vechi; **199.000 €;** ☎0722.433.331 clavuncik@yahoo.com

240. **Chiajna,** apartament 3 camere, dec., dec., et. 3/6, 2018, bloc nou, Tineretului nr 63, Chiajna, apartament 3 camere/ constructie 2018, dec., etaj 1/6, suprafata utila 69 mp, 2 grupuri sanitare , balcoan, central proprie, pret: 57500 euro; **57.500 €;** ☎0720.822.960 contact@rezidentialorhideelor2.ro

241. **Chitila,** dec., et. 1/4, 75 mp, 2016, vand apartament in vila noua in orasul Chitila, nemobilat, cu centrala proprie, cu suprafata utila de 75,24 mp si cu loc de parcare inclus. Se poate vinde si mobilat ☎0721.561.525

242. **Cismigiu,** Ministerul Educatiei Nationale dec., et. 1/4, 98 mp, 2008, ap. 3 cam., str. Gen. Nicolae C. Dona, intre Min. Educatiei Nationale si P. Luigi Cazzavillan, 2008, partic., cf.1, dec., ST cu balcon 98 mp, 1/P+4, 2 gr. sanitare, 1 loc parcare subteran, paza, neg.; **176.000 €;** ☎0723.158.543/ 0722.299.293

243. **Cismigiu,** Sala Palatului semidec., et. 9/9, 60 mp, 1967, semidec., etaj 9, balcon tip terasa, vedere panoramica, bloc reabilitat, scara curata, pret negociabil. **95.000 €;** ☎0799.936.443 cosmin.andrei@iness-intermed.ro

244. **Colentina** Stradal **72.500 €;** ☎0730.928.310 trimbitasu@gmail.com

245. **Colentina,** semidec., et. 5/6, 74 mp, 1986, apartament de 3 camere situat la etajele 5+6 ale unui bloc construit in 1986 si mansardat in 2012, cu instalatii de calitate superioara si finisat cu doosebit bun gust. **59.500 €;** ☎0720.464.500 contact@catalinzlotea.ro

246. **Colentina,** semidec., et. 5/8, 65 mp, 1978, stradal cu vedere interioara, fara zgomot, la 3 minute de Mc Donalds, vizavi de scoala 39, cadastru, intabulare, accept credit, cel mai bun pret din zona. **57.990 €;** ☎0753.075.109

247. **Colentina,** dec., et. 1/2, 82 mp, 2017, vanzare apartament 3 camere amplasat intre soseaua Colentina si Fundeni constructie 2018 din caramida si beton imobili S+2+M LA et. 1, 82 mp utili , **96.000 €;** ☎0729.158.583 nicu_imo@yahoo.com

248. **Colentina,** Aleea Sinaia dec., et. parter/10, 67 mp, 1972, Colentina, Aleea Sinaia, parter/p+10, dec., suprafata utila 67 mp, gresie, faianta, parchet, termopan, reabilitat termic, 1 sg grup sanitar (aerisire cu geam), fara balcon, **65.500 €;** ☎0723.224.223/ 0749.239.555 nissa200510@gmail.com

249. **Colentina,** apartament 3 camere stradal semidec., et. 6/10, 63 mp, **61.000 €;** ☎0730.928.310 trimbitasu@gmail.com

250. **Colentina,** apartament 3 camere stradal bloc 1979 semidec., et. 8/10, 70 mp, **76.000 €;** ☎0725.540.400 vlad@vladtrimbitasu.ro

251. **Colentina,** apartament cu 3 camere de vanzare, Sectia 7 Politie OVA 102100 dec., et. 1/8, 77 mp, 1987, **77.900 €;** ☎0731.324.660/ 021.326.22.14 office@catalog-rezidential.ro

252. **Colentina,** Doamna Ghica dec., et. 8/10, 80 mp, 1976, 3 camere, dec., Colentina - Doamna Ghica stradal, etaj 8/10, vedere parc, loc parcare, bloc reabilitat, scara curata, liber, pret 67500 Euro, **67.500 €;** ☎0743.040.140 tiberiu.maracine@gmail.com

253. **Colentina,** Fundeni dec., et. 2/3, 84 mp, 2018, apartament 3 camere, 2 bai, dormitor matrimonial, parcare supraterana inclusa, centrala individuala, finisaje la alegere, se preda la cheie. Ideal familii. Recomandare de vizionare, **77.900 €;** ☎0747.600.200 corina.barbieru@rfccity.ro

254. **Colentina,** Fundeni, et. 10/10, 54 mp, gresie, faianta, parchet, cadastru, intabulare, usa metalica noua; **65.000 €;** ☎0764.020.325

255. **Colentina,** McDonalds, dec., et. 7/10, 70 mp, 1978, apartament confort 1, dec. situat la etajul 7/10, are o suprafata de 70 mp. + 12 mp. balconul, bloc 1978, are gresie, faianta, parchet, termopan, aer conditionat, modern, liber **70.000 €;** ☎0731.144.151/ 021.231.23.18

256. **Colentina,** Obor, semidec., 90 mp, 1975, vand ap.3 cam., et. 1, anvelopat, cu curte inter. +loc de parcare. Zona centrala, imb., bloc curat, liber; ☎0724.729.190

257. **Colentina,** scoala semidec., et. 4/10, 80 mp, 1978, apartament confort 1, situat la etajul 4/10, bloc 1978, reabilitat, suprafata de 80 mp. gresie, faianta, parchet, termopan, aer conditionat, cadastru si intabulare, **73.900 €;** ☎021.231.23.18/ 0731.144.151

258. **Colentina,** stradal Rau Mc. Donald's, dec., et. 6/10, 72 mp, 1976, Langa Mega Image, aproape Parc, Lac Plumbuita, Scoala 39, Fundeni, cf. 1 dec, 72 mp, bloc 1976 fara risc seismic, pe mijloc, orientare S-E, vedere deschisa, baie cu fereastra, imb, g. f, p. t. um, ac, cadastru, intabulare. **72.000 €;** ☎021.380.28.14/ 0737.435.628

259. **Colentina,** Teiul Doamnei, Kaufland semidec., et. 5/10, 70 mp, 1973, apartament 3 cam confort 1, cu parchet, gresie , faianta, usi noi, instalatie electrica si sanitara noua bloc civilizat, reabilitat, ferit de zgomot. Ap. Este liber se ajunge la Kaufland si la metrou in 8 min: **63.500 €;** ☎0723.261.575/ 0723.261.575 tudorsimobiliare@yahoo.com

260. **Complex** Rezidential Ambasad'Or Home dec., et. 4/4, 107 mp, 2018, zona de nord, ap 3 camere, dec, buc inchisa, 2 balcoane, centrala proprie, incalzire pardoseala, finisaje lux, video interfoane, lift, spatii verzi, parcare, paza, locatie exclusivista. Vino sa ne vizitezi. **106.000 €;** ☎0799.102.501 oxana@ambasador-home.ro

261. **Comuna** 1 Decembrie, judet Ilfov dec., et. 2/3, 75 mp, 1990, Sos. Giurgiului, bloc reabilitat, toate utilitatile contorizate individual, direct proprietar, recent renovat. Negociabil **45.500 €;** ☎0728.783.078

262. **Confort** City, apartament cu 3 camere de vanzare - OVA 122393 semidec., et. 5/11, 100 mp, 2011, **70.000 €;** ☎0731.324.659/ 021.326.22.14 office@catalog-rezidential.ro

263. **Constantin**

Imobiliare vânzări 3 CAMERE

338. **Drumul** Taberei dec., et. 3/10, (3/10, Plaza, Timisoara - Frigocom), confort 1, dec., 3/10, gresie, faianta, parchet, termopan, usa metalica, bucatarie mobilata, 2 ac acte, credit, **68.500 €;** ☎0726.385.622/ 0728.873.202 liviu.andrei@falc-imobiliare.ro

339. **Drumul** Taberei et. 7/10, 7 min. parc, confort 1, gresie, faianta, termopan, aer conditionat, usa metalica, geam la baie, bloc reabilitat termic, posibilitate centrala termica, liber, acte, negociabil, Cristian **59.000 €;** ☎0723.027.358

340. **Drumul** Taberei dec., et. 1/9, 67 mp, 1977, Afi Cotroceni, etaj 1/9, dec., doua grupuri sanitare, balcon, boxa, scara curata, gresie, faianta, parchet, usa metalica, bloc deosebit, **83.000 €;** ☎0722.966.684

341. **Drumul** Taberei semidec., et. 1/4, 65 mp, 1973, Apartament 3 camere semidec., confort 1, cu suprafata de 65 mp, situat la etajul 1/4, intr-un bloc reabilitat termic, construit in anul 1973. Renovat in totalitate in octombrie 2018. **67.900 €;** ☎0730.417.196 stoian.elena234@gmail.com

342. **Drumul** Taberei dec., et. 5/10, 65 mp, 1974, Bdul Timisoara, BCR, Sibiu, cf 1, circular, 5/10, termopan, usa metalica, neamenajat, liber, toate actele, 2 lifturi, contorizat, geam la baie, pozitie excelenta, acc credit, **63.000 €;** ☎0786.325.401

343. **Drumul** Taberei semidec., et. 3/5, 85 mp, 2018, Prelungirea Ghencea, imobil dispus stradal, acces mijloace de transport in comun, apartamente luminoase, incalzire in pardoseala, finisaje de cea mai buna calitate, termen de livrare decembrie 2018. **78.000 €;** ☎0726.641.110 georgianasimonarusu@gmail.com

344. **Drumul** Taberei dec., et. 2/10, 69 mp, 1973, Valea Ialomitei, Sfantul Andrei, confort 1 dec., etaj 2, apartament curat, liber, 2 balcoane, grup sanitar prevazut cu geam, bloc civilizat, acte, acces facil Ratb, piata, scoala, gradinita, parc. **65.000 €;** ☎0733.089.030

345. **Drumul** Taberei - Cetatea Histria et. 8/10, reabilitat-termopan, bucatarie mobilata, liber, **49.900 €;** ☎0724.321.698

346. **Drumul** Taberei 34 dec., et. 3/4, 68 mp, 1976, Drumul Taberei 34 , Strada Obcina Mare no. 5, apartament 3 camere, dec., etaj 3/4, suprafata 68mp, confort 1,constructie 1976; **67.900 €;** ☎0722.240.261 gabrielnoro@rogers.com

347. **Drumul** Taberei 34, dec., et. 7/10, strada Obcina Mare, etajul 7, circular, bloc reabilitat, gresie, faianta, geam baie, liber, toate actele **58.000 €;** ☎0728.777.132 office@ramax.ro

348. **Drumul** Taberei Valea Oltului str. Valea Cricovului et. 2/3, 65 mp, 2008, apartament 3 camere semidec. 65 mp -etaj 2/3 - bloc din anul 2008, centrala proprie, loc de parcare cu acte, gresie, faianta, parchet, usa metalica, termopane, zona linistita cu verdeata, **64.000 €;** ☎0732.624.689

349. **Drumul** Taberei, semidec., et. 7/9, 72 mp, 1972, Afi, Orizont cf 1 semidec. etaj 7/9 gresie faianta parche termopan usa metalica 2 balcoane renovat recent contorizat acc credit, **76.000 €;** ☎0786.325.401

350. **Drumul** Taberei, dec., et. 3/11, 74 mp, 2019, apartament 3 camere de tip C in complex Plaza Residence faza 2. Unitatile se predau semifinisate si au termen de finalizare in octombrie 2019; **99.000 €;** ☎0738.713.282/ 0738.713.283 office@plazaresidence.ro

351. **Drumul** Taberei, semidec., et. 1/4, 65 mp, 1973, apartament 3 camere semidec., confort 1, cu suprafata de 65 mp, situat la etajul 1/4, intr-un bloc reabilitat termic, construit in anul 1973. Renovat in totalitate in octombrie 2018; **67.900 €;** ☎0730.417.196 stoian.elena234@gmail.com

352. **Drumul** Taberei, dec., et. 3/11, 74 mp, 2019, apartament 3 camere tip A in complex Plaza Residence Faza 2. Unitatile se predau semifinisate, termenul de finalizare este in octombrie 2019; **88.600 €;** ☎0738.713.282/ 0738.713.283 office@plazaresidence.ro

353. **Drumul** Taberei, dec., et. 1/11, 74 mp, 2019, apartament 3 camere tip B in complex Plaza Residence faza 2. Unitatile se predau semifinisate si au termen de finalizare in octombrie 2019; **88.600 €;** ☎0738.713.282/ 0738.713.283 office@plazaresidence.ro

354. **Drumul** Taberei, et. 2/10, 72 mp, 1975, Argesului, 1/dec., 2/10, lux, amenajari de calitate superioara, totul nou, instalatii schimbate, parcare ADP, acte facute in vederea vanzarii, zona buna, scoli, piata, supermarket-uri, **67.500 €;** ☎0723.160.409

355. **Drumul** Taberei, semidec., et. 8/10, 44 mp, 1972, Cetatea Histria, etajul 8/10, semidec., bloc reabilitat, gresie, faianta, parchet, se vinde mobilat si utilat partial, accepta credit. **49.500 €;** ☎0765.348.367

356. **DRumul** Taberei, dec., 65 mp, Drumul Taberei, ap 3 cam,dec, 65mp, renovat si utilat, bloc reabilitat, termopan, usa metalica, scoli, gradinite, mijloace de transport, **62.000 €;** ☎0787.763.997

357. **Drumul** Taberei, semidec., et. 10/11, 62 mp, 1972, Drumul Taberei, parc, etaj 10 din 11, tehnic, semidec., 1 grup sanitar, spatii depozitare, fara modificari interioare, 2 lifturi, terasa refacuta, panorama frumoasa, vizionari oricand, **55.000 €;** ☎0722.970.050/ 0724.661.884

358. **Drumul** Taberei, dec., et. 4/10, 1975, et 4/10, cf 1, dec., foarte curat, toate imbunatatirile, acte pregatite, accept credit **64.000 €;** ☎0786.325.404 mihai.publicimob@gmail.com

359. **Drumul** Taberei, dec., et. 9/10, Moghioros, parc, confort 1, dec., etaj 9 din 10, fara imbunatatiri, tremopan vedere vest, **53.999 €;** ☎0722.792.039 alexandru.barceanu@yahoo.com

360. **Drumul** Taberei, parc, gresie, faianta, termopan, parchet, usa metalica, scoala, gradinita, bucatarie mobilata. **46.900 €;** ☎0760.276.504

361. **Drumul** Taberei, 67 mp, piata- 67 mp, etj 3, gresie, faianta, parchet, termopan, usa metalica, mobilat, utilat, loc parcare adp; **61.900 €;** ☎0760.276.504

362. **Drumul** Taberei, Prelungirea Ghencea, ansamblu rezidential, apartamente 3 camere, 74mp, la cheie, parcare optionala, www.confortresidence.eu **70.900 €;** ☎0741.160.332

363. **Drumul** Taberei, dec., 2019, Prelungirea Ghencea, ansamblu rezidential, dec.e, ap. 67 mp - 63.900 Euro, ap. 76 mp- 65.900 Euro la cheie, livrare martie 2019, www.confortresidence.eu **63.900 €;** ☎0741.160.332

364. **Drumul** Taberei, semidec., et. 4/10, 1973, proprietar, metrou Raul Doamnei, bloc tip TD 2 lifturi, bloc curat, ghena afara, zugravit, parchet aer conditionat, instalatii noi, usa metalica, contorizat, scoli, gradinita, acte lazi, accept credit. **69.000 €;** ☎0753.451.521 bodi_84@yahoo.com

365. **Drumul** Taberei, dec., et. 4/4, 67 mp, 1974, Raul Doamnei cf. 1, dec., 4/4 bl. reabilitat, terasa refacuta curat liber, termopan, usa metalica, parchet, acte, zona linistita, apropre de viitoare statie metrou, Ratb-uri, parc, supermarket-uri, scoli. **55.000 €;** ☎0723.160.409

366. **Drumul** Taberei, dec., et. parter/10, 65 mp, 1984, Scoala 311, bloc 1984 curat, civilizat, etaj parter/10, apartament fara amenajari, termopan pe toate camerele, 2 grupuri sanitare, liber, boxa, acte, se accepta credit **68.000 €;** ☎0733.089.030

367. **Drumul** Taberei, semidec., et. 6/9, 61 mp, 1966, un camin de suflet pentru sufletul familiei tale.Suna, iar daca esti omul potrivit pentru locul potrivit, te invitam in vizita si ne vom bucura cu totii dupa tranzactie, impreuna. Comision 0% **68.500 €;** ☎0744.192.559 iosif.biro@topagent.ro

368. **Drumul** Taberei, dec., et. parter/4, 65 mp, 1970, vand apartament de 3 camere dec. (3 camere; bucatarie; debara; baie; hol; balcon tip loja) intr-o zona foarte linistita a cartierului Drumul Taberii, Valea Oltului; **64.000 €;** ☎0747.751.366 nmarinoiu@yahoo.com

369. **Drumul** Taberei, 1 Mai, Compozitorilor dec., et. 5/10, 72 mp, 1979, semistradal, cf. 1, dec., c-tie 1979, fara imbunatatiri, liber, contorizat, acte, acc credit, **76.500 €;** ☎0786.325.401

370. **Drumul** Taberei, 1-2. min de Favorit, et. 4/8, 73 mp, apartament confort 1 sporit, cu 2 balcoane, si 1 baie cu geam de aerisire, este liber, nelocuit, curat, cu vedere mixta, intro zona verde foarte buna si liniistita, **52.000 €;** ☎0722.301.910

371. **Drumul** Taberei, 3 cam langa Brancusi, 2, dec., et. 2/10, 78 mp, 2019, Cartierul Brancusi, bloc nou finalizat cu lift, apartament cu 3 camere + parcare subterana, bucatarie mare, balcon mare, se accepta credit, comision 0%, **78.000 €;** ☎0728.874.503

372. **Drumul** Taberei, 3 camere dec., et. 10/10, 70 mp, 1981, 3 camere dec.e, confort 1, etaj 10/10, an constructie 1981, 2 grupuri sanitare, balcon mare, gresie, faianta, parchet, termopane, usa metalica, cadastru, intabulare, liber, **65.000 €;** ☎0762.861.186 smartrezidential@yahoo.com

373. **Drumul** Taberei, 3 camere +2 garaje, plata in rate dec., et. parter/6, 93 mp, 2008, bloc caramida, parter inalt, finisat la cheie, utilitati sector 6, mobilat partial, RATB langa imobil. Comision 0%. Posibilitate de plata in rate, **82.500 €;** ☎0730.556.910

374. **Drumul** Taberei, 3 camere, 90 mp, 125 mp terasa, dec., et. 4/4, 216 mp, 2018, apartament cu 3 camere, 90 mp, vedere superba, terasa proprie de 125 mp, finisat asa cum va place. La achizitie se ofera voucher de 1000 e pentru mobila de bucatarie + 1 loc de parcare exterior. **125.000 €;** ☎0728.874.510

375. **Drumul** Taberei, ANL Brancusi, dec., et. 1/9, 77 mp, 2019, Cumintenia Pamantului, apartament 3 camere, dec.,suprafata utila 77,01 mp utili, disponibil in ansamblul nou Atlas Residence Drumul Taberei, localizat in Sectorul 6 al Capitalei. **75.000 €;** ☎0767.708.916/ 0724.492.144 alexandra@atlas-residence.ro

376. **Drumul** Taberei, apartament dec., modernizat dec., et. 4/4, 65 mp, Zona Auchan-linia tramvai 41, zona linistita, apartament modernizat, pereti izolati, finisaje de calitate superioara, apropiere mijloace de transport, disponibil imediat. **64.000 €;** ☎0758.098.917/ 0758.098.905 georgian.draghia@galaxyimob.ro

377. **Drumul** Taberei, Auchan, dec., et. 1/4, 67 mp, 1979, apartament 3 camere dec., etaj 1/4, 67 mp, balcon, imbunatatiri termopane, gresie, faianta, parchet, usa metalica, bloc reabilitat. Pentru mai multe detalii contactati-ma telefonic. **77.000 €;** ☎0732.624.689

378. **Drumul** Taberei, Auchan, Tricodava, dec., et. 1/4, 65 mp, 1978, et 1/4, cf 1, dec., toate imbunatatirile, gresie, faianta, parchet, termopan, aer conditionat, izolat interior-exterior, foarte luminos, vedere mixta, acces facil la mijloacele de transport in comun. Liber. **76.000 €;** ☎0786.325.404 mihai.publicimob@gmail.com

379. **Drumul** Taberei, Auchan, Valea Calugareasca dec., et. 1/4, 67 mp, 1980, Apartament 3 camere dec., bloc reabilitat, etaj 1/4, 67 mp, balcon inchis in termopan, gresie, faianta, parchet, mobilat si utilat, se accepta credit. Apartamentul este liber, **75.900 €;** ☎0732.624.689

380. **Drumul** Taberei, Billa, dec., et. 5/10, 72 mp, 1980, Bozieni, 5/10, c-tie 1980, 72 mp, dec., 2 gr sanitare, renovat complet, bucatarie mare, acces imediat piata, auchan, parc Moghioros. **1 €;** ☎+40769470920 maramarincescu@yahoo.com

381. **Drumul** Taberei, bloc 2009 dec., et. 2/3, 65 mp, 2009, Apartament 3 camere semidec., 65 mp -etaj 2/3, bloc din anul 2009, centrala proprie, loc de parcare cu acte, gresie, faianta, parchet, usa metalica, termopane, zona linistita cu verdeata. **64.000 €;** ☎0732.624.689

382. **Drumul** Taberei, bloc nou cu lift, 3 cam dec, 90 mp dec., et. 4/4, 216 mp, 2019, terasa 126, Drumul Taberei vis-a-vis parcul Brancusi, imobil nou 2019 cu lift, ap 3 camere dec, 90 mp util + terasa 126 mp, et. 4/4 cu placa si pod, acoperis, loc parcare incluse, bucatarie mare (inchisa), 2 bai. **130.000 €;** ☎0728.874.503

383. **Drumul** Taberei, Bozieni, Auchan dec., et. 7/10, 72 mp, 1980, et. 7/10, cf. 1, dec., bloc 1980, toate imbunatatirile, gresie, faianta, parchet, termopan, bucatarie 10 m, spatii de depozitare, balcon generos, acces facil la mijloacele de transport in comun, acte pregatite, **83.500 €;** ☎0786.325.404 mihai.publicimob@gmail.com

384. **Drumul** Taberei, Brancusi dec., et. 1/4, 78 mp, 2018, Apartament 3 camere finalizat, inedit, bloc nou 2018, Drumul Taberei. Apartamentul prezentat este dec., se afla la etajul 2, are o suprafata utila de 78 mp, garaj inclus. Pret fara TVA. **81.984 €;** ☎0723.243.544/ 0799.929.024 natalin.p@star-construct.ro

385. **Drumul** Taberei, Brancusi park, etajul 3/4, 86 mp dec., et. 3/4, 86 mp, 2018, 3 camere cu voucher de 1000 e pentru mobila de bucatarie, in bloc nou, suprafata 86 mp, 2 bai, balcon mare, in bloc din caramida. Fiecare unitate se preda finisata, utilata si racordata la utilitati. **94.000 €;** ☎0728.874.510

386. **Drumul** Taberei, Brancusi, imobil nou, et. 1/5, 80 mp, 2018, 2 minute RATB, finisaje superioare, 2 minute pana la parc, 10 minute Kaufland si vitoarea statie de metrou Brancusi. Direct dezvoltator, **78.100 €;** ☎0736.380.187/ 0799.929.024 constantin.s@star-construct.ro

387. **Drumul** Taberei, Bucla, semidec., et. parter/4, 67 mp, 1975, apartament 3 camere, confort 1, parter inalt/4, liber, curat, neamenajat, acces ratb, scoli, parcuri, viitoarea gura de metrou. Langa liceul Pedagogic. **61.000 €;** ☎0769.470.920 maramarincescu@yahoo.com

388. **Drumul** Taberei, Bucla, V. Ialomitei, dec., et. 4/10, 71 mp, 1975, bloc reabilitat, et. 4/10, dec., 71 mp, bloc reabilitat termic, toate imbunatatirile, complet mobilat si utilat, se vinde ca in imagini, spatii de depozitare, balcon 10 m, acte pregatite, **65.000 €;** ☎0786.325.404 mihai.publicimob@gmail.com

389. **Drumul** Taberei, bvd. Timisoara, AFI, semidec., et. 3/4, 61 mp, 1961, apartament 3 camere semidec., etaj 3/4, balcon, apartamentul nu are imbunatatiri, necesita renovare. Liber. **61.000 €;** ☎0732.624.689

390. **Drumul** Taberei, Compozitorilor dec., et. 1/8, 1984, cu centrala proprie. Ofer spre vanzare ap 3 camere dec, cu 2 bai, cu geam la baie, balcon inchis in termopan, termopane, gresie, faianta, parchet, usa metalica, etaj 1 din 8, acte la zi, **71.500 €;** ☎0751.427.385

391. **Drumul** Taberei, Compozitorilor dec., et. 6/10, 73 mp, 1982, exclusiv agentia imobiliare! Publicimob, 3 camere dec.e, 1981, fara imbunatatiri, usa metalica semi stradal, bloc numeric, accept credit **73.900 €;** ☎0729.954.445/ 0721.399.866

392. **Drumul** Taberei, dec., comision 0% dec., et. 4/10, 71 mp, 1975, intre Valea Argesului si Valea Ialomitei, 4/10, confort 1/dec., 71 mp, imbunatatiri, mobilat si utilat modern, balcon 10 mp, inchis cu termopan, comparimentare eficienta, spatii de depozitare **65.000 €;** ☎0722.370.702/ 0734.191.660 smercinschiconstantin@yahoo.com

393. **Drumul** Taberei, Drumetul, semidec., et. 9/10, 63 mp, 1972, Drumul Taberei, Drumetul, confort 1, semidec., etaj 9/10, 2 lifturi, 63 mp, gresie, faianta, parchet masiv, termopane, aer conditionat, geam la baie, liber, loc parcare ADP, acte, 62.500E, **62.500 €;** ☎0728.874.507 costinviziru.khc@gmail.com

394. **Drumul** Taberei, Favorit, Sibiu dec., et. 5/10, 62 mp, 1974, Et 5/10, Drumul Taberei, zona Favorit, Medlife, Bloc Tip Z, etaj 5 din 10, 2 lifturi, scara curata, apartament spatios si foarte bine compartimentat, spatii de depozitare, necesita renovare, acte la zi. **65.000 €;** ☎0786.325.404

395. **Drumul** Taberei, Frigocom semidec., et. 1/4, 65 mp, 1974, et. 1/4, cf. 1, semidec., totul este nou, gresie, faianta, parchet, termopan, bloc reabilitat, zona verde, liniistita, scara f curata, acte la zi, **69.000 €;** ☎0786.325.404 mihai.publicimob@gmail.com

396. **Drumul** Taberei, Frigocom semidec., et. 4/4, 64 mp, 1975, zona foarte linistita, cf 1, mobilat modern, utilat, termopan, aer conditionat, masina spalat, balcon inchis, usi schimbate, vecinatati: Bd. Timisoara, Romancierilor, Valea Oltului, Bucla. Negociabil. **56.000 €;** ☎0728.736.846

397. **Drumul** Taberei, Frigocom, Romancierilor dec., et. 3/10, 69 mp, 1977, vand apartament 3 camere, dec., 69 mp, 3/10, la mijloc bloc, complet finisat si mobilat, multiple imbunatatiri, bucatarie inchisa, recent zugravit, balcon inchis, fara comision, pret fix **68.500 €;** ☎0749.115.511/ 0745.005.500 proprietatinoi@gmail.com

398. **Drumul** Taberei, Ghencea semidec., et. 8/8, 68 mp, 1985, Ghencea, Gencea Business Center vand apartament 3 acmere deosebit, etaj 8/8, 68 mp, semidec., renovat, gresie, faianta, parchet, termopan, centrala proprie, bloc 1985 reabilitat, **68.000 €;** ☎0725.073.075 valentinacalitoiu.imob@gmail.com

399. **Drumul** Taberei, Ghencea, semidec., et. 6/10, 70 mp, 1986, apartament deosebit, amenajat, etaj 6/1,suprafata 70 mp, curat, liber, 2 grupuri sanitare, orientare sud, acte, se accepta credit, acces facil Ratb 41, 385, 90, 93, 69, Scoala 311, gradinita, **68.000 €;** ☎0733.089.030

400. **Drumul** Taberei, Ghencea, 3 camere la pret de 2 dec., et. 8/8, 70 mp, 1984, et. 8/8, cf. 1, semidec., 70 mp, gresie, faianta, parchet, termopan, aer conditionat, 2 grupuri sanitare, 3 spatii de depozitare, bloc 1984, bucatarie generoasa, acte pregatite, accept credit **64.000 €;** ☎0786.325.404 mihai.publicimob@gmail.com

401. **Drumul** Taberei, Ghencea, bloc pentru armata, dec., et. 1/8, 69 mp, 1982, et 1/8, cf. 1, dec., renovat 2017, toate imbunatatirile, semistradal, 2 grupuri sanitare, 3 spatii de depozitare, zona linistita, scara curata, fara restantieri, acte pregatite, **85.000 €;** ☎0786.325.404 mihai.publicimob@gmail.com

402. **Drumul** Taberei, Ghencea, Compozitorilor, Linia 41, dec., et. 4/8, 70 mp, 1980, pozitionat in plan second fata de bulevard, orientat S-V, geam de aerisire la baie, bloc reabilitat, imobil dotat cu 2 x lifturi, **67.000 €;** ☎0773.937.217 ysaccosmin@evocasainvest.ro

403. **Drumul** Taberei, Ghencea, exclusiv agentie dec., et. 6/10, 73 mp, 1981, Publicimob, 3 camere dec., finisat in totalitate 2018, gresie, faianta, termopan, parchet, usa metalica, usi schimbate interior, apometre repartitoare, 2 grupuri sanitare, liber, accept credit. **83.900 €;** ☎0721.399.866/ 0729.954.445

404. **Drumul** Taberei, Ghencea, Garleni, dec., et. 1/8, 70 mp, 1984, apartament 3 camere, loc parcare, etaj 1/8, dec. mobilat, utilat, m. spalat, aragaz, frigider, in stare buna, **75.000 €;** ☎0723.389.967/ 0727.395.455

405. **Drumul** Taberei, Ghencea, loc parcare, boxa dec., et. 1/8, 70 mp, 1982, et. 1, cf. 1, dec., toate imbunatatirile, gresie, faianta, parchet masiv, termopan, balcon inchis, 2 grupuri sanitare, bloc reabilitat, boxa subsol, loc parcare, acte la zi, **82.000 €;** ☎0786.325.404 mihai.publicimob@gmail.com

406. **Drumul** Taberei, Istru, dec., et. parter/4, pe garaje, fara imbunatatiri, **56.900 €;** ☎0724.321.698

407. **Drumul** Taberei, la 2 statii de Plaza Romania, dec., et. 3/4, 67 mp, 1973, proprietar, vand apartament 3 camere, confort 1 în Bucure?ti, cartierul Drumul Taberei, Aleea Campul cu Flori 12, la 2 statii de Plaza Romania, in imediata vecinatate a Bd. Timisoara, **71.000 €;** ☎0772.049.962 mihaela.balasescu@gmail.com

408. **Drumul** Taberei, langa Parc Moghioros semidec., et. 9/10, 50 mp, 1972, et. 9/10, cf 1, semidec., toate imbunatatirile, gresie, faianta, parchet, termopan, aer conditionat, foarte apropae de Parcul Moghioros, acte pregatite, **51.000 €;** ☎0786.325.404 mihai.publicimob@gmail.com

409. **Drumul** Taberei, Lasermed, dec., et. 8/10, 82 mp, 1980, 8/10, c-tie 1980, dec., 2 balcoane, bucatarie mare, stradal, langa viitoare gura de metrou, acces ratb in fata scarii, scoli, parcuri, gradinite. **83.500 €;** ☎0769.470.920

410. **Drumul** Taberei, Liceul Lovinescu, et. parter/10, termopan, balcon, liber, intabulare, **59.900 €;** ☎0724.321.698

411. **Drumul** Taberei, Mall Plaza, semidec., et. 6/10, 63 mp, 1968, apartament 3 camere, confort 1, circular, etaj 6/10, necesita imbunatatiri, liber, intabulare, st=60 mp, pret negociabil **65.000 €;** ☎0731.144.152/ 021.231.23.18 florex-home@gmail.com

412. **Drumul** Taberei, Materna, apartament cu 3 camere dec., et. 2/4, 64 mp, 1973, Drumul Taberei, Materna, confort 1, dec., etaj 2/4, 64 mp., gresie, faianta, parchet, termopane, usa metalica, renovat recent, finisaje de calitate, instalatii sanitare si electrice noi, liber. **75.000 €;** ☎0728.874.507 costinviziru.khc@gmail.com

413. **Drumul** Taberei, Moghioros semidec., et. 8/9, 70 mp, 1968, va oferim spre vanzare un apartament ce prezinta finisaje de lux, se afla la doar 3 minute de viitoarea gura de metrou Piata Moghioros si Parcul Moghioros. Pret discutabil. **74.000 €;** ☎0725.472.839 rbrtoffice@gmail.com

414. **Drumul** Taberei, parc Moghioros, dec., et. 6/10, 73 mp, 1980, apartament 3 camere dec., vav Auchan, Parc Moghioros, linie 41, renovat recent, totul nou, liber, toate actele, 72 mp **84.000 €;** ☎0773.929.072

415. **Drumul** Taberei, Piata Chilia Veche, semidec., et. parter/10, 64 mp, 1972, Liceul Lovinescu, apropiere de Auchan, confort 1 semidec., parter inalt, cu balcon, dormitoare si bucatarie mari, multiple spatii de depozitare, usa metalica, termopane in curs, liber, acte, **59.000 €;** ☎0724.262.436 gfirut@yahoo.com

416. **Drumul** Taberei, Piata Moghioros dec., et. 5/10, 71 mp, 1983, apartament 3 camere dec., 2 bai, etaj 5/10, an 1983, renovat 2018, totul nou si modern, instalatie sanitara, electrica, usi schimbate, termopane, gresie, faianta, parchet bambus. Liber. **87.000 €;** ☎0732.624.689

417. **Drumul** Taberei, Piata Moghioros semidec., et. parter/8, 64 mp, 1965, ofer spre vanzare apartament compus din 3 camere, semidec., situat la Parterul unui bloc construit in anul 1965. Apartamentul dispune de balcon inchis, apometre, repartitoare, usa metalica; **72.000 €;** ☎0731.602.907/ 0755.680.215 ionut.imobiliare2010@yahoo.com

418. **Drumul** Taberei, Piata Moghioros, Tincani semidec., et. 10/10, 60 mp, 1970, sector 6, Compozitorilor, etaj 10, bloc Z, suprafata 60 mp, 1970, sdec, 1 baie cu geam, stare interior buna, terasa blocului refacuta, 2 lifturi, tamplarie lemn, parchet. Nu se accepta Prima Casa, liber **49.000 €;** ☎0727.400.855 goodestate@yahoo.com

419. **Drumul** Taberei, Plaza, Lujerului dec., et. 4/5, 68 mp, 2018, Ap.3 camere dec. intr-un imobil constructie 2018, finalizat, apartamentul se afla langa Plaza Mall - Militari-Lujerului. Este situat la etajul 4 al cladirii, are suprafata de 68.5 mp, 1 balcon, **86.000 €;** ☎0730.556.911 gabrielatihulca.khc@gmail.com

420. **Drumul** Taberei, Prelungirea Ghencea dec., et. 1/9, 89 mp, Dezvoltator vand apartamente spatioase de 3 camere cu 2 bai, dec.e, diferite modele si dimensiuni in bloc nou direct la Prelungirea Ghencea, cu finisaje deosebite, se predau la cheie, accept credit. **69.000 €;** ☎0722.116.600 mail.dezvoltator@gmail.com

421. **Drumul** Taberei, Romancierilor, dec., et. 10/10, 70 mp, 1974, Drumul Taberei, Romancierilor, confort 1, dec., etaj 10/10, 70 mp, gresie, faianta, parchet, termopane, usa metalica, mobilat, utilat, 57.000 E. **57.000 €;** ☎0728.874.507 costinviziru.khc@gmail.com

422. **Drumul** Taberei, Romancierilor, renovat, semidec., et. 10/10, 61 mp, 1974, loc parcare, et. 10, cf. 1, semidec., apropiere Plaza si tramvai 41, renovat complet, instalatii electrice si sanitare noi, terasa refacuta in 2015, apartamentul este izolat pe interior, vedere panoramica, acte la zi **67.000 €;** ☎0786.325.404 mihai.publicimob@gmail.com

423. **Drumul** Taberei, Scoala 206, semidec., et. 2/4, 65 mp, 1974, apartament 3 camere, semidec., centrala proprie Hermann, senzor de gaze, apometre, etaj 2/4, pret negociabil, **63.000 €;** ☎0767.708.916 alexandra@atlas-residence.ro

424. **Drumul** Taberei, Sibiu semidec., et. 2/10, 78 mp, 1980, et 2/10, cf 1, semidec., 2 grupuri sanitare, balcon 13m, 3 spatii de depozitare, bucatarie generoasa, holuri mari, zona linistita, bloc stradal, scara curata, acte pregatite, accept credit. **75.000 €;** ☎0786.325.404 mihai.publicimob@gmail.com

425. **Drumul** Taberei, Str. Brasov, vizavi de Auchan, dec., et. 2/4, reabilitat, vedere mixta, superpozitie, merita vazut, **64.500 €;** ☎0722.414.299

426. **Drumul** Taberei, str. V. Argesului, stradal, confort 1, parter /4, pe garaje, bloc reabilitat, liber, cu balcon, termopan si usa metalica, fara alte imbunatatiri, intabulare, apropare de centre comerciale, scoli, **61.500 €;** ☎0726.881.809 iulian78zburlea@yahoo.com

427. **Drumul** Taberei, Titel Petrescu, semidec., et. 4/8, 73 mp, 1983, 4/8, c-tie 1983, amenajat lux, instalatii sanitare si electrice noi, reamenajat in totalitate de o calitate superioara, bucatarie mobilata, usi noi interior, antifonat, liber, accces imediat ratb. **89.000 €;** ☎+40769470920 maramarincescu@yahoo.com

428. **Drumul** Taberei, Valea Argesului, dec., et. 4/4, 66 mp, 1974, apartament 3 camere, dec., etaj 4/4 balcon, boxa subsol, fara imbunatatiri, se accepta credit, **53.000 €;** ☎0732.624.689

429. **Drumul** Taberei, Valea Calugareasca, dec., et. 3/4, 65 mp, 1973, apartament 3 camere dec., 65 mp, balcon, imbunatatiri: gresie, faianta, parchet, termopane, usa metalica, centrala termica, loc de parcare ADP, izolatie exterioara, mobilat si utilat. **78.000 €;** ☎0732.624.689

430. **Drumul** Taberei, Valea Calugareasca, dec., et. 10/10, 68 mp, 1979, proprietar, apartament 3 camere, circular, bloc tip Z cu imbunatatiri, renovat in august 2016, 2 lifturi, discutabil; **60.000 €;** ☎0799.396.916

431. **Drumul** Taberei, Valea Oltului, dec., et. 2/4, 78 mp, 2017, bloc 2017, etajul 2 din 4, 2 grupuri sanitare, bloc cu lift, finalizat, finisaje de calitate superioara la cheie, dec., bloc cu lift, mijloace de transport in apropiere, comision 0 cumparator. **74.130 €;** ☎0760.654.547/ 021.440.22.49

432. **Drumul** Taberei, Valea Oltului, dec., et. parter/4, 70 mp, 2017, bloc 2017, finalizat, situat la etajul P din 4, dec., suprafata utile de 70,7 mp., in cartierul Drumul Taberei, zona Valea Oltului, finisaje la cheie de calitate superioara, comision 0 cump. **67.200 €;** ☎0760.654.547/ 021.440.22.49

433. **Drumul** Taberei, Valea Oltului, Brancusi, sector 6 dec., et. 2/9, 75 mp, 2019, Apartament 3 camere, dec., 2 grupuri sanitare, 75.10 mp utili, 72.000 euro tva 5% inclus, **72.000 €;** ☎0724.492.144 oana@atlas-residence.ro

434. **Drumul** Taberei, Valea Oltului, Cartier Brancusi dec., et. 7/8, 77 mp, 2017, oferta, construc. caramida, tronson 4, spatios, et. 8/8, finisaje import alegere, centrala proprie, usa metalica antiefractie, tamplarie Rehau, metrou Valea Ialomitei, ratb 168, parc copii, TVA inclus. **71.900 €;** ☎0729.349.080 office@ideal-residence.ro

435. **Drumul** Taberei, Valea Oltului, Cartier Brancusi dec., et. 8/8, 84 mp, 2017, oferta, constructie caramida, etaj 8/8, centrala proprie, apometre, tamplarie Rehau, lift, finisaje moderne alegere, 2 balcoane, metrou Valea Ialomitei, Ratb 168, centru medical Brancusi, tva inclus, **74.500 €;** ☎0729.349.080 office@ideal-residence.ro

436. **Drumul** Taberei, Valea Oltului, sector 6, semidec., et. parter/9, 166 mp, 2019, apartament 3 camere cu gradina, 2 grupuri sanitare 66.19 mp utili, 100 mp curte, pret 82400 euro, tva inclus; **82.400 €;** ☎0724.492.144 oana@atlas-residence.ro

437. **Drumul** Taberei, Valea Oltului, Valea Argesului, dec., et. parter/4, 65 mp, 1975, pozitionat in plan secund fata de arterele principale, bucatarie spatioasa, spatii de depozitare, orientare N-S, acte la zi, se accepta credit, necesita renovare. **56.999 €;** ☎0773.937.205 a.gabriela@evocasainvest.ro

438. **Drumul** Taberei, Valea Oltului, Brancusi, Cricovului semidec., et. 1/4, 62 mp, 2010, 2 camere semidec., orientare sud, bucatarie mare separata, finisat, balcon, centrala de apartament, bloc p+4, aer conditionat, interfon, bucaterie mobilata, Fara comision. Accept credit, **67.000 €;** ☎0749.115.511/ 0745.005.500 proprietatinoi@gmail.com

439. **Drumul** Taberei- Valea Ialomitei, dec., et. 3/4, 65 mp, bloc reabilitat termic, amenajat, gresie, faianta, parchet, termopan, usa metalica, aer conditionat, usi noi, viitoare statie metrou, 1 minut, cadastru + intabulare, **63.900 €;** ☎0799.185.669

440. **Drumul** Taberei-Favorit, dec., et. 3/4, 66 mp, 1975, 3/4, dec., bloc reabilitat, boxa, liber, c-tie 1975, acces imediat ratb, scoli, parcuri, gradinite, scoli, **68.000 €;** ☎0769.470.920

441. **Drumul** Taberei-Parc Moghioros dec., et. 4/10, 75 mp, 4/10, c-tie 1979, 75 mp, 2 gr. sanitare, dec., liber, toate actele, **84.000 €;** ☎0769.470.920

442. **Emil** Racovita, Berceni, dec., et. 4/4, 102 mp, 2017, 3 camere, bloc finalizat, finisaje premium, comision 0%, **150.000 €;** ☎0724.744.755 mihaela.smartrezidential@gmail.com

443. **Eroii** Revolutiei, dec., et. 7/8, 81 mp, 1989, Pictor Stefan Dumitrescu, 3 camere, confort 1 dec., cu imbunatatiri, etaj 7/8, constructie 1989, **90.000 €;** ☎0773.910.634

444. **Eroii** Revolutiei, comision 0%, 3 dec.e lux, dec., et. 2/3, 69 mp, 2018, va prezentam un apartament de 3 camere, perfect dec., care beneficiaza de finisaje de cea mai inalta calitate. Se accepta orice tip de credit, recomandam vizionare **96.000 €;** ☎0764.832.071 smartrezidential@yahoo.com

445. **Eroii** Revolutiei, finalizat cu mutare imediata, dec., et. parter/2, 70 mp, 2018, apartament cu 3 camere situat in zona Eroii Revolutiei. Apartamentul are o suprafata de 70 mp si dispune si de o curte de 43 mp. Finisaje la alegere. Direct dezvoltator. **80.000 €;** ☎0726.448.357/ 0725.597.221 claudiu.p@star-construct.ro

446. **Eroii** Revolutiei, Giurgiului, dec., et. parter/3, 63 mp, 2018, apartament finalizat, mutare rapida, curte, acces rapid Ratb. **85.000 €;** ☎0799.929.025/ 0725.597.221 aura.c@star-construct.ro

447. **Favorit,** semidec., et. 4/8, 70 mp, 1976, Drumul Taberei, bloc OD2, apartament spatios situat in spatele fostului cinema Favorit, zona verde cu multiple facilitati, toate actele pregatite in vederea tranzactionarii, Manciu FC PFA **75.000 €;** ☎0736.273.373 claudiu.marketing@gmail.com

448. **Floreasca** Springtime semidec., et. parter/4, 57 mp, 1963, proprietar, 3 camere semidec, Floreasca Springtime, 57 mp, parter/4, fara balcon, vedere mixta, necesita renovare completa, bloc reabilitat, vecini linisitti, Ideal investitie/firma; **98.000 €;** ☎0720.360.707

449. **Floreasca** vanzare apartament Stefan cel Mare semidec., et. 8/8, 58 mp, 1966, **72.000 €;** ☎40728896553 lucian.olariu@olimob.ro

450. **Floreasca,** semidec., et. 2/2, 81 mp, 1926, Calea Floreasca stradal, apartament 3 camere cu o suprafata totala de 81 mp si o suprafata utila de 76 mp. Situat la etajul 2 in imobil cu regim de inaltime de S+P+2 si pod. Vederea este mixta. **87.000 €;** ☎0734.222

Imobiliare vânzări 3 CAMERE

524. **Liviu** Rebreanu 60, ansamblul, Auchan Titan semidec., et. 1/2, 69 mp, 2016, **88.000 €;** ☎0737.381.511 office@realtorshub.ro

525. **Lujerului,** dec., acces metrou 5 minute dec., et. 8/10, 69 mp, 1981, Apartament cu 3 camere in zona Lujerului, la 5 minute de mers pe jos fata de metrou si de piata Veteranilor. ☎0722.732.975 axadomenii@yahoo.com

526. **Lujerului,** Iuliu Maniu-metrou Lujerului dec., et. 5/5, 83 mp, 2018, apartament nou, 3 camere, 2 bai, apartamentul se vinde finisat la cheie, finisajele pot fi la alegere, te poti muta imediat, imobil finalizat, cadastru si intabulare, comision 0% de la cumparator; **103.000 €;** ☎0730.556.906 daniel.manea@imozone.ro

527. **Lujerului,** Virtutii, 3 camere dec., et. 1, 80 mp, 2005, **100.500 €;** ☎0761.808.248 florin.landestate@gmail.com

528. **Mall Pieptanari, semidec., et. 5/10, 11 mp, direct proprietar, negociabil, 68.000 €; ☎0757.411.911/ 0751.454.259**

529. **Mall** Vitan, strada Foisorului nr. 11, ocazie dec., et. 6/8, 78 mp, 1988, Bloc reabilitat termic, stradal, scara impecabila. Apartament foarte curat, doua wc-uri, ferestre pe ambele parti, bucatarie mare, hol mare in forma H. Accept agentii, **92.000 €;** ☎0749.036.346

530. **Marriott,** dec., et. 4/8, 75 mp, 13 Septembrie intersectie cu Trafic Greu, zona Marriott, **107.500 €;** ☎0735.645.836 iuliancastel@gmail.com

531. **Matei** Basarab, apartament 3 camere dec., et. 1/11, 98 mp, **129.900 €;** ☎40728305200 office@digital-imobiliare.ro

532. **Matei** Basarab, Unirii, Parfumului, dec., et. 3/4, 76 mp, 1996, ultracentral, vand apartament 3 camere, dec., vedere mixta, etajul 3/4, foarte spatios, bloc anvelopat, scara impecabila, actele in perfecta stare, boxa, accept credit **105.000 €;** ☎0753.014.509

533. **Matei** Voievod, comision 0 ultima oferta, dec., et. 6/7, 68 mp, 2016, direct dezvoltator, vanzare, ap. 3 camere lancului, UNATC, intr-un imobil nou, confort 1, cu 2 bai, centrala gaz, cadastru, intabulare, acte la zi, **99.900 €;** ☎0731.551.555 marian@mariannut.ro

534. **Mega** Mall, Morarilor, dec., et. 10/11, 122 mp, 2010, 3 dec.e, 3 balcoane, 2 bai, utilitati contorizate centrala termica, aer conditinat, instalatii noi in garantie, piscina, sala fitness, paza, **139.900 €;** ☎0730.809.816 carstea.constantin@yahoo.com

535. **Metalurgiei** -Berceni dec., et. 1/11, 79 mp, 2018, apartamente noi Metropolitan Residence direct dezvoltator, **74.000 €;** ☎0721.805.158/ 0722.297.332 gabriela@metropolitanresidence.ro

536. **Metalurgiei** Park, dec., et. 1/5, 81 mp, 2018, apartament 3 camere la cheie in Metalurgiei Park. **86.000 €;** ☎0730.855.555 simona.nistor@sudrezidential.ro

537. **Metalurgiei,** dec., et. 2/5, 64 mp, 2018, direct dezvoltator vand apartament 3 camere, dec., situat intr-un imobil cu un regim de inaltime P+5, amplasat la aproximativ 10 minute fata de statia de Metrou Aparatorii Patriei. **63.000 €;** ☎0720.546.777/ 0732.585.966 stefan.nastase@sudrezidential.ro

538. **Metalurgiei,** Carrefour Grand Arena dec., et. parter/7, 67 mp, 2018, Apartament 3 camere, finisat complet, interfon, constructie noua, 67.50 mp utili, ansambu rezidential, avans 5000 euro, bransat individual la toate utilitatile, pret - 67.500 euro, TVA inclus. **65.500 €;** ☎0731.308.398 george@sudrezidential.ro

539. **Metalurgiei,** stradal, rond Metro, Auchan dec., et. 1/5, 67 mp, 2018, apartament 3 camere situat in imobil nou, amplasat la o distanta de 50 metri pana la mijloacele de transport in comun RATB 312, 125, 220. **67.000 €;** ☎0730.245.876/ 0727.175.861 roxana@sudrezidential.ro

540. **Metro** Militari apartament 3 camere 2 bai finalizat dec., et. 4/5, 68 mp, 2018, apartament 3 camere, 2 bai, dec., Militari Metro, bucatarie inchisa, parter+5, lift, canalizare, gaze, curent electric, internet, ratb 178 si 138 la 150 ml, finisaje la alegere, comision 0; **60.000 €;** ☎0761.440.400 myhaela_popescu@yahoo.com

541. **Metro** Militari apartament 3 camere 2 bai finalizat dec., et. 4/5, 68 mp, 2018, direct dezvoltator, 3 camere, 2 bai, bucatarie inchisa, Militari, Auchan, finisaje la alegere, ratb 178 si 138 la 150 m, utilitati - canalizare, gaze, curent electric, **60.000 €;** ☎0761.440.400 myhaela_popescu@yahoo.com

542. **Metro** Militari apartament 3 camere, finalizat dec., et. 3/5, 68 mp, 2018, 2 bai, direct dezvoltator, apartament 3 camere, 2 bai, dec., bucatarie inchisa, bloc p+5, cu lift, finisaje la alegere, statie Ratb 178 si 138 la 100 ml, utilitati, canalizare, gaze, curent electric, **57.000 €;** ☎0723.271.439 myhaela_popescu@yahoo.com

543. **Metro** Militari, dec., et. 1/10, 78 mp, 2018, loc parcare gratuit CVC, bucatarie inchisa, 2 bai cu geam exterior, caramida Porotherm 30 cm, fara grinzi, fatada ventilata StacBond, izolat vata minerala bazaltica, finisaje la alegere **78.310 €;** ☎0725.210.210 contact@transparentresidence.ro

544. **Metro** Militari, dec., et. 2/10, 78 mp, 2018, loc parcare gratuit CVC, bucatarie inchisa, 2 bai cu geam exterior, caramida Porotherm 30 cm, fara grinzi, fatada ventilata StacBond, izolat vata minerala bazaltica, finisaje la alegere **77.960 €;** ☎0725.210.210 contact@transparentresidence.ro

545. **Metro** Militari, dec., et. 8/10, 78 mp, 2018, loc parcare gratuit CVC, bucatarie inchisa, 2 bai cu geam exterior, caramida Porotherm 30 cm, fara grinzi, fatada ventilata StacBond, izolat vata minerala bazaltica, finisaje la alegere. **78.310 €;** ☎0725.210.210 contact@transparentresidence.ro

546. **Metro** Militari, 2 bai, finalizat dec., et. 3/5, 68 mp, 2018, direct dezvoltator, apartament 3 camere, 2 bai, dec., bucatarie inchisa, bloc p+5, cu lift, finisaje la alegere, statie Ratb 178 si 138 la 100 ml, utilitati - canalizare, gaze, curent electric, **57.000 €;** ☎0723.271.439 myhaela_popescu@yahoo.com

547. **Metro** Militari, 3 camere, 2 bai, finalizat dec., et. 4/5, 68 mp, 2018, apartament 3 camere, dec., Militari Metro, bucatarie inchisa, parter+5, lift, canalizare, gaze, curent electric, internet, ratb 178 si 138 la 100 ml, finisaje la alegere. Comision 0, **60.000 €;** ☎0761.440.400 myhaela_popescu@yahoo.com

548. **Metro** Militari, 3 camere, 2 bai, finalizat de. 5/5, 72 mp, 2018, dezvoltator, 3 camere, 2 bai, bucatarie inchisa, Militari, et. 5, deasupra placa si pod, balcon 7 m, curent electric, cablu tv, gaze, centrala (in condensatie) RATB 138/ 178 la 100 ml. Comision 0 **61.000 €;** ☎0761.440.400 myhaela_popescu@yahoo.com

549. **Metro** Militari, 3 camere, 2 bai, finalizat dec., et. 3/5, 68 mp, 2018, direct dezvoltator, apartament 3 camere, 2 bai, dec., bucatarie inchisa, bloc p+5, cu lift, finisaje la alegere, statie Ratb 178 si 138 la 100 ml, utilitati - canalizare, gaze, curent electric, **57.000 €;** ☎0723.271.439 myhaela_popescu@yahoo.com

550. **Metro** Militari, ap. 3 camere, 2 bai, finalizat dec., et. 5/5, 72 mp, 2018, dezvoltator, 3 camere, 2 bai, bucatarie inchisa, Militari, et. 5, desupra placa si pod, balcon 7 m, curent electric, cablu tv, gaze, centrala (in condensatie) Ratb 138/ 178 la 150 ml, izolatie est. **61.000 €;** ☎0761.440.400 myhaela_popescu@yahoo.com

551. **Metro** Militari, apart. 3 cam. 2 bai, finalizat dec., et. 3/5, 68 mp, 2018, direct dezvoltator, apartament 3 camere, finalizat, 2 bai, dec., bucatarie inchisa, bloc p+5, cu lift, finisaje la alegere, statie Ratb 178 si 138 la 100 ml, utilitati - canalizare, gaze, curent electric. **56.000 €;** ☎0723.271.439 myhaela_popescu@yahoo.com

552. **Metro** Militari, apart. 3 camere, 2 bai, finalizat dec., et. 4/5, 68 mp, 2018, apartament 3 camere, 2 bai, dec., lift, canalizare, gaze, curent electric, internet, Ratb 178 si 138 la 100 m, finisaje la alegere, bloc finalizat, comision 0; **60.000 €;** ☎0761.440.400 myhaela_popescu@yahoo.com

553. **Metro** Militari, apartament 3 camere, 2 bai, dec., et. 3/5, 68 mp, 2018, direct dezvoltator, finalizat, apartament 3 camere, 2 bai, dec., bucatarie inchisa, bloc p+5, cu lift, finisaje la alegere, statie Ratb 178 si 138 la 100 ml, utilitati, canalizare, gaze, curent electric, **56.000 €;** ☎0723.271.439 myhaela_popescu@yahoo.com

554. **Metro** Militari, apartament 3 camere, 2 bai, dec., et. 4/5, 68 mp, 2018, finalizat direct dezvoltator, apartament 3 camere, 2 bai, dec., bucatarie inchisa, bloc p+5, cu lift, finisaje la alegere, statie Ratb 178 si 138 la 100 ml, utilitati - canalizare, gaze, curent electric, **57.000 €;** ☎0723.271.439 myhaela_popescu@yahoo.com

555. **Metro** Militari, apartament 3 camere, 2 bai, dec., et. 4/5, 68 mp, 2018, finalizat, apartament 3 camere, finalizat, dec., Militari Metro, bucatarie inchisa, parter+5, lift, canalizare, gaze, curent electric, internet, Ratb 178 si 138 la 100 ml, finisaje la alegere. Comision 0. **60.000 €;** ☎0761.440.400 myhaela_popescu@yahoo.com

556. **Metro** Militari, apartament 3 camere, 2 bai, dec., et. 5/5, 72 mp, 2018, finalizat, direct dezvoltator, 3 camere, 2 bai, bucatarie inchisa, Militari, et. 5, deasupra placa si pod, balcon 7 m, curent electric, cablu tv, gaze, centrala (in condensatie) Ratb 138/ 178 la 100ml **61.000 €;** ☎0761.440.400 myhaela_popescu@yahoo.com

557. **Metro** Militari, apartament 3 camere, 2 bai, dec., et. 5/5, 72 mp, 2018, finalizat, direct dezvoltator, 3 camere, 2 bai, bucatarie inchisa, Militari, et. 5, deasupra placa si pod, balcon 7 m, curent electric, cablu tv, gaze, centrala (in condensatie) Ratb 138/178 la 100 ml. **61.000 €;** ☎0761.440.400 myhaela_popescu@yahoo.com

558. **Metro** Militari, apartament 3 camere, 2 bai, dec., et. 4/5, 68 mp, 2018, finalizat, direct dezvoltator, apartament 3 cam., 2 bai, dec., bucatarie inchisa, Ratb 138, 178 la 100 ml, finisaje la alegere, canalizare, gaze, curent electric. Pret 60000 e. **60.000 €;** ☎0761.440.400 myhaela_popescu@yahoo.com

559. **Metro** Militari, apartament 3 camere, 2 bai, dec., et. 4/5, 68 mp, 2018, finalizat, direct dezvoltator, apartament 3 camere, 2 bai, dec., bucatarie inchisa, bloc p+5, cu lift, finisaje la alegere, statie Ratb 178 si 138 la 100 ml, utilitati - canalizare, gaze, curent electric, **57.000 €;** ☎0723.271.439 myhaela_popescu@yahoo.com

560. **Metro** Militari, apartament 3 camere, 2 bai, dec., et. 4/5, 2018, finalizat, direct dezvoltator, apartament 3 camere, 2 bai, dec., bucatarie inchisa, bloc p+5, cu lift, finisaje la alegere, statie Ratb 178 si 138 la 100 ml, utilitati - canalizare, gaze, curent electric, **57.000 €;** ☎0723.271.439 myhaela_popescu@yahoo.com

561. **Metro** Militari, apartament 3 camere, 2 bai, dec., et. 3/5, 68 mp, 2018, finalizat, direct dezvoltator, apartament 3 camere, 2 bai, dec., bucatarie inchisa, bloc p+5, cu lift, finisaje la alegere, statie Ratb 178 si 138 la 100 ml, utilitati - canalizare, gaze, curent electric. **57.000 €;** ☎0723.271.439 myhaela_popescu@yahoo.com

562. **Metro** Militari, apartament 3 camere, 2 bai, dec., et. 4/5, 68 mp, 2018, finalizat, direct dezvoltator, apartament 3 camere, bucatarie inchisa, bloc p+5+pod, finalizat, cu lift, finisaje la alegere, canalizare, gaze, curent electric, Ratb 178 si 138 la 100 ml. Comision 0, **60.000 €;** ☎0761.440.400 myhaela_popescu@yahoo.com

563. **Metro** Militari, apartament 3 camere,2 bai, dec., et. 3/5, 68 mp, 2018, finalizat, direct dezvoltator, apartament 3 camere, 2 bai, dec., bucatarie inchisa, bloc p+5, cu lift, finisaje la alegere, statie Ratb 178 si 138 la 100 ml, utilitati - canalizare, gaze, curent electric, **57.000 €;** ☎0723.271.439 myhaela_popescu@yahoo.com

564. **Metro** Militari, Auchan, dec., et. parter, 51 mp, 2019, direct dezvoltator, 3 camere, 2 bai, bucatarie inchisa, Militari, Auchan, Ratb 138, 178, finisaje la alegere, canalizare, gaze, curent electric, cablu tv, centrala, tamplarie Salamander, comision 0, **42.000 €;** ☎0761.440.400 myhaela_popescu@yahoo.com

565. **Metro** Militari, Auchan, dec., et. parter, 51 mp, 2019, direct dezvoltator, apartament 3 camere, bloc p+5, cu lift, finisaje la alegere, canalizare, gaze, curent electric, Ratb 178 si 138 la 50 m, comision 0, **42.000 €;** ☎0761.440.400 myhaela_popescu@yahoo.com

566. **Metro** Militari, Auchan, dec., et. parter, 51 mp, 2019, direct dezvoltator, apartament 3 camere, bloc p+5, cu lift, finisaje la alegere, canalizare, gaze, curent electric, Ratb 178 si 138 la 50 m, comision 0. **42.000 €;** ☎0761.440.400 myhaela_popescu@yahoo.com

567. **Metro** Militari, Auchan, dec., et. parter, 51 mp, 2019, direct dezvoltator, apartament 3 camere, bloc p+5, cu lift, finisaje la alegere, canalizare, gaze, curent electric, Ratb 178 si 138 la 50 m, comision 0. **42.000 €;** ☎0761.440.400 myhaela_popescu@yahoo.com

568. **Metro** Militari, Auchan, et. parter, 51 mp, 2019, direct dezvoltator, apartament cu 3 camere, dec., bloc p+5, cu lift, finisaje la alegere, utilitati: canalizare, gaze, curent electric, statie Ratb 178 si 138, comision 0, **42.000 €;** ☎0723.271.439 myhaela_popescu@yahoo.com

569. **Metro** Militari, Auchan, dec., et. parter, 51 mp, 2019, direct dezvoltator, apartament cu 3 camere, dec., bloc P+5, cu lift, finisaje la alegere, utilitati: canalizare, gaze, curent electric, statie Ratb 178 si 138, comision 0, **42.000 €;** ☎0723.271.439 myhaela_popescu@yahoo.com

570. **Metro** Militari, Auchan, dec., et. parter, 51 mp, 2019, direct dezvoltator, apartament cu 3 camere, dec., bloc p+5, cu lift, finisaje la alegere, utilitati: canalizare, gaze, curent electric, statie Ratb 178 si 138, comision 0, **42.000 €;** ☎0723.271.439 myhaela_popescu@yahoo.com

571. **Metro** Militari, Auchan, dec., et. parter, 51 mp, 2019, direct dezvoltator, apartament cu 3 camere, dec., bloc P+5, cu lift,finisaje la alegere, utilitati: canalizare, gaze, curent electric, statie RATB 178 si 138, comision 0, **42.000 €;** ☎0723.271.439 myhaela_popescu@yahoo.com

572. **Metro** Militari, Auchan, et. parter, 51 mp, 2019, direct dezvoltator, apartament cu 3 camere, dec., bloc P+5, cu lift,finisaje la alegere, utilitati: canalizare, gaze, curent electric, statie RATB 178 si 138, comision 0, **42.000 €;** ☎0723.271.439 myhaela_popescu@yahoo.com

573. **Metro** Militari, Auchan, dec., et. parter, 51 mp, 2019, direct dezvoltator, apartament cu 3 camere, dec., bloc P+5, cu lift,finisaje la alegere, utilitati: canalizare, gaze, curent electric, statie RATB 178 si 138, comision 0, **42.000 €;** ☎0723.271.439 myhaela_popescu@yahoo.com

574. **Metro** Militari, Auchan, dec., et. parter, 51 mp, 2019, direct dezvoltator, apartament cu 3 camere, dec., bloc P+5, cu lift,finisaje la alegere, utilitati: canalizare, gaze, curent electric, statie RATB 178 si 138, comision 0, **42.000 €;** ☎0723.271.439 myhaela_popescu@yahoo.com

575. **Metro** Militari, Auchan, et. parter, 51 mp, 2019, direct dezvoltator, apartament cu 3 camere, dec., finisaje la alegere, Ratb 178 si 138, utilitati: canalizare, gaze, curent electric. Comision 0, **42.000 €;** ☎0723.271.439 myhaela_popescu@yahoo.com

576. **Metro** Militari, Auchan, dec., et. parter, 51 mp, 2019, direct dezvoltator, apartament cu 3 camere, dec., finisaje la alegere, Ratb 178 si 138, utilitati: canalizare, gaze, curent electric. Comision 0, **42.000 €;** ☎0723.271.439 myhaela_popescu@yahoo.com

577. **Metro** Militari, Auchan, apartament 3 cam, 2 bai dec., et. parter/5, 51 mp, 2019, direct dezvoltator, 3 camere, 2 bai, bucatarie inchisa, Militari, Auchan, Ratb 138, 178, finisaje la alegere, canalizare, gaze, curent electric, cablu tv, centrala, tamplarie Salamander, comision 0, **42.000 €;** ☎0761.440.400 myhaela_popescu@yahoo.com

578. **Metro** Militari, Auchan, apartament 3 camere dec., et. parter/5, 52 mp, 2019, direct dezvoltator, apartament 3 camere, dec., bloc p+5, cu lift, finisaje la alegere, statie Ratb 178 si 138 la 100 ml, utilitati: canalizare, gaze, curent electric. **42.000 €;** ☎0723.271.439 myhaela_popescu@yahoo.com

579. **Metro** militari, Auchan, apartament 3 camere dec., et. parter/5, 51 mp, 2019, direct dezvoltator, apartament cu 3 camere, dec., bloc P+5, cu lift, finisaje la alegere, utilitati: canalizare, gaze, curent electric, statie Ratb 178 si 138, comision 0, **42.000 €;** ☎0723.271.439 myhaela_popescu@yahoo.com

580. **Metro** Militari, Auchan, apartament 3 camere et. parter, 51 mp, 2019, direct dezvoltator, apartament cu 3 camere, dec., bloc P+5, cu lift,finisaje la alegere, utilitati: canalizare, gaze, curent electric, statie RATB 178 si 138, comision 0, **42.000 €;** ☎0723.271.439 myhaela_popescu@yahoo.com

581. **Metro** Militari, Auchan, apartament finalizat et. 3/5, 68 mp, 2018, direct dezvoltator, apartament 3 camere, 2 bai, dec., bucatarie inchisa, bloc p+5, cu lift, finisaje la alegere, statie RATB 178 si 138 la 100 ml, utilitati - canalizare, gaze, curent electric **57.000 €;** ☎0723.271.439 myhaela_popescu@yahoo.com

582. **Metro** Militari, finalizat dec., et. 5, 72 mp, 2018, Direct dezvoltator, apartament 3 camere, 2 bai, dec., bucatarie inchisa, suprafata utila 72mp, et. 5, balcon 7m, deasupra placa si pod. Apartamentul se afla intr un bloc P+5, cu lift. **61.000 €;** ☎0723.271.439 myhaela_popescu@yahoo.com

583. **Metro** Militari, finalizat, dec., et. 3, 68 mp, 2018, direct dezvoltator, apartament 3 camere, 2 bai, dec., bucatarie inchisa, bloc p+5, cu lift, finisaje la alegere, statie Ratb 178 si 138 la 100 ml, utilitati canalizare, gaze, curent electric, **57.000 €;** ☎0723.271.439 myhaela_popescu@yahoo.com

584. **Metro** Militari, finalizat, dec., et. 4, 68 mp, 2018, direct dezvoltator, apartament 3 camere, 2 bai,finalizat dec., et. 3/5, 68 mp, 2018, direct dezvoltator, apartament 3 camere, 2 bai, dec., bucatarie inchisa, bloc p+5, cu lift, finisaje la alegere, statie Ratb 178 si 138 la 100 ml, utilitati, canalizare, gaze, curent electric. **57.000 €;** ☎0723.271.439 myhaela_popescu@yahoo.com

587. **Metro,** Berceni, Jumbo, dec., et. 2/5, 67 mp, 2018, apartament 3 camere, dec., etaj 2, contorizare individuala, centrala proprie, pretul include tva de 5%, mutare luna lulie. **70.500 €;** ☎0733.182.994/ 0799.877.999 laurentiu@sudrezidential.ro

588. **Metro,** Militari, dec., et. demisol/10, 62 mp, 2018, Militari, Metro, sector 6, loc parcare CVC, bucatarie inchisa, baie cu geam exterior, caramida Porotherm 30 cm, fara grinzi, fatada ventilata Bond, izolat vata minerala bazaltica, finisaje la alegere. **51.803 €;** ☎0725.210.210 contact@transparentresidence.ro

589. **Metrou** Aparatori, 3 dec.e, ultralux, dec., et. 4/4, 100 mp, 2017, va prezentam apartamentul de vis dec. si excelent compartimentat, amplasat la numai 4 minute de mers pana la statia de metrou Aparatorii Patriei cu o superba teraса de 150 mp, **150.000 €;** ☎0764.832.071 robert.smartrezidential@gmail.com

590. **Metrou** Aparatorii Patriei, finisaje premium dec., et. parter/6, 55 mp, 2018, va propun la vanzare un apartament cu 3 camere, situat in zona Apartorii Patriei, la doar 12 minute de Metrou. Finisajele sunt la alegere. Direct dezvoltator, comision 0 **49.040 €;** ☎0726.448.357/ 0725.597.221 clauduiu.p@star-construct.ro

591. **Metrou** Berceni, Sos Berceni, dec., et. parter/5, 78 mp, 2019, vand ultimul apartament la promotie 60900 cu 3 camere dec. bloc nou la doar 3 minute de metrou. Finisaje la alegere, centrala proprie, obiecte sanitare in baie. Comision 0. Merita vazut, **60.900 €;** ☎0726.375.629 cristian.mocanu@zonadesud.ro

592. **Metrou** Dimitre Leonida semidec., et. 2/5, 67 mp, 2018, vand apartament 3 camere, suprafata utila 67. 62 mp, finisat deosebit, contorizat separat, centrala proprie, situat in imobil nou, etaj 2/5, lift, videointerfon, loc parcare asigurat. Merita vazut **63.900 €;** ☎0727.175.861 lucian@sudrezidential.ro

593. **Metrou** Dimitrie Leonida, dec., et. parter/2, 180 mp, 2014, vand apartament modern+gradina proprie amenajata, accesul auto in curte, camere supraveghere, bucatarie mobilata si echipata 15 mp, aer conditionat, usi sticla. Merita vazut. Direct proprietar. Comision 0. **79.000 €;** ☎0726.375.629 cristian.mocanu@zonadesud.ro

594. **Metrou** Dimitrie Leonida, 8 minute mers pe jos semidec., et. 1/5, 68 mp, 2018, 3 camere, 68mp utili, 2 grupuri sanitare, lift, finisaje premium, centrala proprie, calorifere, tamplarie PVC, parculet copii propriu, parcare subterana. Pret 57.500 euro cash /63.900 euro credit **57.500 €;** ☎0734.950.229/ 0734.092.488 dany.barbulescu@yahoo.com

595. **Metrou** Dimitrie Leonida, Mega Image Amurgului dec., et. 1/2, 75 mp, 2018, apartament 3 camere, dec., 75 mp utili, finisat la cheie, balcon mare, doua bai cu geam, debara, centrala termica proprie, parcare, etaj intermediar. Pt plata accept orice tip de credit bancar. **69.900 €;** ☎0724.888.478/ 0799.155.458

596. **Metrou** Iiului 8 min, 3 camere dec., bloc nou dec., et. parter/3, 65 mp, 2016, str. Prahova, 3 camere, dec., bine impartit, bloc 2016, renovat 2018, 2 grupuri sanitare, geam la baie, izolat termic, centrala termica, Ideal investitie, loc de parcare. Comision 0. **80.000 €;** ☎0727.831.455 ioachim.catalin@gmail.com

597. **Metrou** Mihai Bravu dec., et. 4/4, 81 mp, 2018, Apartament 3 camere finalizat, la numai 5 minute de mers pe jos pana la statia de Metrou Mihai Bravu. Apartamentul este finalizat cu tot cu acte. **110.000 €;** ☎0724.271.141

598. **Mihai** Bravu dec., et. 4/9, 87 mp, 2019, 2 min. metrou Mihai Bravu, 3 cam., direct dezvoltator, comision 0%, 87.12 mp utili, terase 8.20 mp, finisaje incluse in pret, zona Vitan. Contact tel. Finalizare 2019. TVA+ **126.500 €;** ☎0786.700.901/ 0724.588.681 vanzari@global-residence.ro

599. **Mihai** Bravu -Vitan, 4 camere, dec., et. 1/8, 100 mp, 2018, direct dezvoltator, 100 mp util, 145.000 eur + Tva , finisaje premium incluse in pret, zona Vitan, optional locuri de parcare subteran. Contact tel. **145.000 €;** ☎0786.700.901/ 0786.700.902 vanzari@globalcityresidence.ro

600. **Mihai** Bravu nr. 98-106 vis a vi de metrou, KFS semidec., et. 7/9, 68 mp, 1965, Apartament situat la etajul 7 din 9, semidec., in suprafata de 68 mp, in curs de renovare, toate actele, stradal, liber, bloc reabilitat termic, particular, **78.000 €;** ☎0731.461.711 staicu.aurelian@yahoo.ro

601. **Mihai** Bravu, dec., et. 5/9, 93 mp, 2018, 3 camere, apartament lux, incalzire in pardoseala, fatada ventilata, pozitionare excelenta, direct dezvoltator, 1 min metrou Mihai Bravu, **125.000 €;** ☎0726.943.143 cristina.matei@metropolitanresidence.ro

602. **Mihai** Bravu, 200 m metrou Mihai Bravu dec., et. 4/9, 2018, 3 camere, ansamblu rezidential nou cu functonalitate mixta pe parter si mezanin. Apartamentul se preda cu centrala termica propriesi finisaje la alegerea clientului **99.000 €;** ☎0786.700.901/ 0724.588.681 vanzari@global-residence.ro

603. **Mihai** Bravu, Mall Vitan dec., et. 1/2, 79 mp, 2018, Apartamentul cu 3 camere face parte din proiectul rezidentail G34 situat la 2 minute de statia de metrou Mihai Bravu. **110.600 €;** ☎0771.225.027 gradinarilor34@gmail.com

604. **Mihai** Bravu, Mall Vitan, apartament 3 camere, dec., et. 1/2, 87 mp, 2018, apartamentul cu 3 camere face parte din proiectul rezidentail G34 situat la 2 minute de statia de metrou Mihai Bravu **121.000 €;** ☎0771.225.027 gradinarilor34@gmail.com

605. **Mihai** Bravu, metrou Piata Muncii 300 m, dec., 75 mp, 2018, mutare imediata, bloc finalizat, direct dezvoltator, fara comision, finisaje la alegere, mai avem blocuri noi in zonele: Decebal, Cristor, Mihai Bravu, Calea Calarasilor, piata Alba Iulia, Vitan **99.000 €;** ☎0761.309.031

606. **Mihai** Bravu, Motilor 13A, 138 mp, 2012, vand duplex 3 camere+living, 3 bai, complex rezidential, et. 1 si 2; ☎0761.051.389

607. **Mihai** Bravu, Splaiul Unirii, Splaiul Unirii, lift dec., et. 2/5, 2019, Splaiul Unirii, Mihai Bravu, dec., lift, parcare subterana, finisaje de lux, dezvoltator cu mai mult de 40 de proiecte deja finalizate, **106.000 €;** ☎0736.380.187/ 0725.597.221 constantin.s@star-construct.ro

608. **Mihai** Bravu, Timpuri Noi, dec., et. 4/4, 2018, imobil nou, finalizat, acte gata ! 5 minute de mers pe jos pana la statia de metrou Mihai Bravu. Apartament spatios/91 mp utili, dec., finisat la cheie; **120.000 €;** ☎0727.736.313

609. **Mihai** Bravu, vis a vis de metrou Mihai Bravu dec., et. 3/9, 99 mp, 2018, direct dezvoltator, comision 0%, 4 camere, 98.38 mp utili, terasa 6.92 mp, 145.000 Euro + tva, finisaje premium incluse in pret, zona Mihai Bravu. Contact tel. **145.000 €;** ☎0786.700.901/ 0786.700.902 vanzari@globalcityresidence.ro

610. **Mihai** Bravu, vis a vis de metrou Mihai Bravu dec., et. 6/9, 76 mp, 2018, direct dezvoltator, reducere plata cash, 76 mp utili, 94 mp construiti, 110.200 euro tva, finisaje incluse in pret, complex rezidential nou, 100 m de metrou Mihai Bravu. Contact, **99.000 €;** ☎0786.700.901/ 0724.588.681 vanzari@globalcityresidence.ro

611. **Mihalache, 1 Mai, Domenii, 2016, bloc nou, finisat la cheie, totul functional- lift, camere supraveghere, interfon video, totul sub garantie. Direct de la proprietar; ☎0741.088.088/ 0741.088.087**

612. **Militari** semidec., et. 10/10, 48 mp, Apusului - Casa Roz) confort 2, semidec., 10/10, fara imbunatatiri, termopan, acte, credit. **39.500 €;** ☎0726.385.622/ 0728.873.202 liviu.andrei@falc-imobiliare.ro

613. **Militari** dec., 67 mp, 1987, metrou-dec., 1987, gresie, faianta, parchet, 2 gr sanitare, balcon inchis, mobilat, utilat **63.900 €;** ☎0760.276.504

614. **Militari** dec., et. 3/7, 65 mp, 2019, Residence, in bloc nou, finalizare 2019, finisaje incluse, bransamente, contorizari individuale, baie utilata, CT, Ratb, parcare, magazine, piscine. **60.000 €;** ☎0722.166.933 vanzari@militari-residence.ro

615. **Militari** dec., et. 1/7, 69 mp, 2018, Residence, in bloc nou, finisaje incluse, bransamente, contorizari individuale, baie utilata, CT, Ratb, parcare, magazine, piscine, **46.305 €;** ☎0722.166.933 vanzari@militari-residence.ro

616. **Militari** semidec., et. 4/4, 76 mp, 2011, vand apartament 3 camere Militari Auasului bloc nou 72000 eur. Zona foarte liinistita; **72.000 €;** ☎0742.060.870 michaela2005@yahoo.com

617. **Militari** (Ghirlandei) et. 2/4, 70 mp, apartament de vanzare confort 1, cu balcon, liber, nelocuit, imbunatatiri: termopane, parchet de stejar, aer conditionat, usa metalica, gresie si faianta, **59.000 €;** ☎0722.301.910

618. **Militari** - Metro dec., et. 1/8, 65 mp, 2019, apartament in bloc nou, caramida + beton armat, finaizare 2019, predare la cheie, contorizari individuale, RATB, parcari, parcuri, restaurante, **60.000 €;** ☎0722.166.933 vanzari@militari-residence.ro

619. **Militari** 200m metrou finalizat dec., et. 11/11, 76 mp, 2018, 3 camere finalizat 76mpu, situat la 2 minute de statia de metrou Pacii, 84.700 Tva inclus. **84.700 €;** ☎0757.578.682 razvan@rotarpark.ro

620. **Militari** Auchan, dec., et. parter/6, 85 mp, 2017, Lidl, dezvoltator, bloc locuit, total dec., 2 balcoane, 2 bai, dormitor matrimonial, cadru beton, caramida interior/ exterior, finisat, contorizat, utilitati, metrou, mij. transport, credit, acte, **71.000 €;** ☎0768.147.217 pacii_residence@yahoo.ro

621. **Militari** Auchan, dec., et. 4/6, 85 mp, 2017, Lidl, dezvoltator, bloc locuit, total dec., 2 balcoane, dormitor matrimonial, beton, caramida interior/exterior, finisat, contorizat, utilitati, parcare inclusa, mij. transport, credit, acte, **71.000 €;** ☎0768.147.217 pacii_residence@yahoo.ro

622. **Militari** Auchan, Chiajna dec., et. 6/7, 69 mp, 2017, apartament 3 camere, Militari Rezervelor **58.900 €;** ☎0725.744.950 andreearezervelor79@gmail.com

623. **Militari** Lidl, Chiajna dec., et. 3/7, 2017, Apartament 3 camere, 2000 euro discount, Militari Rezervelor Lidl, **61.500 €;** ☎0725.744.950 andreearezervelor79@gmail.com

624. **Militari** Residence dec., et. 1/7, 73 mp, 2019, Metro, apartament in bloc nou, caramida+ beton armat, finaizare 2019 , predare la cheie, contorizari individuale. RATB, parcari, parcuri, restaurante, **69.350 €;** ☎0722.166.933 vanzari@militari-residence.ro

625. **Militari** Residence, dec., et. 2/7, 69 mp, 2018, 3 camere, balcon inchis, bloc finalizat si locuit, finisate complet cu gresie, faianta, parchet, la alegere, usa metalica, centrala termica, **55.200 €;** ☎0722.166.933/ 0723.013.946 vanzari@militari-residence.ro

626. **Militari** Residence, dec., et. 2/8, 63 mp, 2018, bloc nou, finisaje la alegere incluse in pret, CT, baie utilata, fara taxa de mentenanta, raordat la utilitati. Parcare, RATB, parc, restaurante, **53.550 €;** ☎0722.166.933 vanzari@militari-residence.ro

627. **Militari** Residence, dec., et. 2/7, 63 mp, 2018, bloc nou, finisaje la alegere incluse in pret, CT, baie utilata, fara taxa de mentenanta, raordat la utilitati. Parcare, RATB, parc, restaurante, **47.880 €;** ☎0722.166.933 vanzari@militari-residence.ro

628. **Militari** Residence, 3 camere, dec., et. 3/7, 69 mp, 2019, bloc nou, finisaje la alegere incluse in pret, CT, baie utilata, fara taxa de mentenanta, racordat la utilitati. Parcare, RATB, parc, restaurante, **56.925 €;** ☎0722.166.933 vanzari@militari-residence.ro

629. **Militari** Residence, apartament 4 camere, dec., et. 3/5, 70 mp, 2018, apartament 4 camere, situat pe Str. Tineretului, Com. Chiajna, apartamentul se preda la cheie, gresie, faianta, parchet, obiecte sanitare, usi, centrala proprie, dec., bloc nou, lift, parcare, **57.500 €;** ☎0720.822.960

630. **Militari** rezidential Apusului 2 dec., et. 4/6, 80 mp, 2018, cartier nou, strada Acvilei nr 42, S+P+6E-imobil finalizat, cadastru +intabulare , finisat la cheie, ct, compartimentare caramida, bransat la toate utilitatile, loc parcare inclus in pret, accept credit **66.000 €;** ☎0726.500.535/ 0767.565.131 contact@rezidentialapusului.ro

631. **Militari** Rezidential Apusului 2 dec., et. 6/6, 80 mp, 2018, cartier nou-strada Acvilei nr 42,S+P+6E-imobil finalizat, cadastru +intabulare, finisat la cheie, 2 balcoane, 2 gr sanitare, compartimentare caramida, bransat la toate utilitatile, loc parcare, accept credit; **62.000 €;** ☎0726.500.535/ 0767.565.131 contact@rezidentialapusului.ro

632. **Militari** Rezidential Apusului 2 dec., et. parter/6, 2018, metro-strada Acvilei nr 42, S+P+6E-imobil finalizat, cadastru +intabulare, finisat la cheie, 2 balcoane, 2 gr sanitare,compartimentare caramida, bransat la toate utilitatile, loc parcare, accept credit; **66.000 €;** ☎0767.565.131/ 0726.500.535 contact@rezidentialapusului.ro

633. **Militari** vanzare apartament 3 camere conf. II. semidec., et. 10/10, 46 mp, 1973, ap. 3 camere, conf. II. semid. etaj 10/10, suprafata 46mp. anul 1973, fara probleme cu terasa, termopan, usa metalica, pret excelent, **39.500 €;** ☎0732.940.972 florikiss57@yahoo

Imobiliare vânzări 3 CAMERE

701. **Nicolae** Grigorescu, dec., et. 9/10, 75 mp, 1969, 3 camere, dec., 9/10 in bloc reabilitat, maxim 10 minute de mers pe jos pana la metrou, scara civilizata, curat si linistit. Foarte bine compartimentat, necesita renovare, pretabil investitie. **69.000 €;** ☎0732.673.095 alexandru.bucur@residentialist.ro

702. **Nicolae** Grigorescu, dec., et. 3/6, 78 mp, 2018, ap. 3 camere, metrou, cf. 1, bl. nou, 2 gr. sanitare, predare la cheie, finisaje calitative, **106.000 €;** ☎0768.756.617

703. **Nicolae** Grigorescu, 3 camere in bloc nou dec., et. 4/8, 68 mp, 2019, Ilioara Apartments 2, este urmatorul proiect rezidential din zona Dristor, Nicolae Grigorescu, este amplasat tot pe Aleea Eprubetei, la doar 300 m de statia de metrou Nicolae Grigorescu, **90.090 €;** ☎0743.041.117 vali.burdulea@cityland.ro

704. **Nicolae** Titulescu, stradal, dec., et. 4/10, 70 mp, 1976, apartament 3 camere, dec., etajul 4/10, 70 mp, recent renovat, stradal, Nicolae Titulescu, Victoriei. **103.000 €;** ☎0769.808.399 bianca.beznea@imobe.ro

705. **Obor** metrou Iancului 5-6 minute stradal, cf. 1 et. 4, balcon in termopan, 65mp, complet renovat, g, f, p, t, um, langa piata, scoala liceu, gradinita, scara curata, cadastru, intabulare, pret bun **59.000 €;** ☎0761.749.316/ 0722.824.757

706. **Obor,** 3 camere renovat, et. 11/14, liber, bloc reabilitat, nemobilat/ mobilat, deasupra intrarii principale a Magazinului, pozitie excelenta, pret fix, firma, tva inclus, **68.000 €;** ☎0788.484.213

707. **Obor,** Chiristigii, primarie, bl. 1984 reabilitat dec., et. 5/10, 75 mp, 1984, dec., 2 grupuri sanitare, 2 balcoane, amenajat, gresie, faianta, parchet, termopan, usa metal, loc parcare ADP, acte la zi, apropiere 1 minut metrou, parcul Obor, Mihai Bravu, Mosilor, Pantelimon, Iancului, **95.500 €;** ☎0755.075.910

708. **Obor,** Colentina semidec., et. 8/10, 70 mp, 1971, Super pozitie, Metrou Obor 10min. Mall Veranda, Kaufland 2min., bloc reabilitat termic, pe mijloc vedere mixta, curat, imb. cadastru-intabulare, eliberabil imediat, **65.800 €;** ☎021.688.08.67/ 0722.614.867

709. **Obor,** Colentina Doamna Ghica vav Parc Plumbuita dec., et. 4/10, 71 mp, 1976, 15 min metrou, langa BCR, bloc 1976 reabilitat termic fara risc seismic, vedere mixta, 3 balcoane, baie cu fereastra, imb, g, f, p, termopan, um, cadastru, intabulare, se accepta credit, **70.000 €;** ☎021.380.28.14/ 0737.435.628

710. **Obor,** Colentina, dec., et. 2/11, 70 mp, 1978, Doamna Ghica vav de parcul Plumbuita, piata Colentina, 2/11, bloc 1978, reabilitat termic, pe mijloc, 70mp, imb, g, f, p, um, termopan, cadastru, intabulare, balcon mare, accept credit, **67.500 €;** ☎021.688.08.67/ 0722.614.867

711. **Obor,** Colentina, stradal, 5 min. metrou, dec., et. 1/10, 68 mp, 1970, bloc fara risc, vav Kaufland, Mall Veranda, aproape Stefan cel Mare, Mosilor, cf.1, bloc reabilitat, fara risc, intrare stradala, vedere lateral, orientare S, pe mijloc, baie cu fereastra, curat, fara imb. recente, cad., **67.000 €;** ☎021.380.28.14/ 0737.435.628

712. **Obor,** Colentina, stradal, vav Kaufland, dec., et. 9/10, 70 mp, 1970, 5 min., metrou aproape mall Veranda, Piata, cf.1 dec., 70 mp, bloc 1970 fara risc seismic, pe mijloc, orientare est, baie cu fereastra, pe mijloc, vedere deschisa, imb, g, f, p, termopan, um, ac, cadastru, intabulare, **67.999 €;** ☎021.380.28.14/ 0737.435.628

713. **Obor,** metrou Obor, bloc reabilitat, dec. dec., et. 5/10, 74 mp, 1974, 74 mp, vedere mixta, renovat, gresie, faianta, parchet, termopan, usa metal, balcon inchis termopan, liber, contorizat, potential investitie/ locuit, acte la zi, apropiere metrou Obor, Mihai Bravu, scoli, parc, **77.000 €;** ☎0755.075.910

714. **Obor,** parc, metrou, mall Veranda, dec., et. 2/10, 70 mp, 1975, gresie, faianta, parchet, termopan, usa metallica, aer conditionat, geam la baie, stradal, vedere spate, balcon pe toata suprafata apartamentului, bloc reabilitat termic, fara risc seismic, cadastru, accepta credit. **73.900 €;** ☎0787.882.999

715. **Obor,** Sectia 7, 3 camere, renovat, 7/10, semidec., et. 7/10, 62 mp, 1970, **68.900 €;** ☎0720.565.898 nicoleta.schik@activimob.ro

716. **Obor,** Teiul Doamnei, Sectia 7 Politie, dec., et. parter/8, 70 mp, 1985, metrou Obor 7 min, Mall Veranda, piata, Kaufland 5 min, bloc tip rusesc, an. 1985, 2 bai, renovat recent, investitie de 25.000 euro, super amenajat, se vinde mobilat modern, utilat, cadastru, intabulare, energetic, **89.900 €;** ☎0722.614.867/ 0723.947.833

717. **Obor,** Teiul-Doamnei, Colentina, str. Silvia, dec., et. 7/9, 86 mp, 2011, Complex Rosegarden, Mall Veranda, metrou Obor 7 min., Pipera 10 min. bloc nou, orientare sud, SC-86 mp,un loc de parcare subteran, 2 lifturi, paza BGS, mobilat modern-complet utilat, cadastru, intabulare, **104.900 €;** ☎0722.614.867/ 0723.947.833

718. **Obregia,** rond, 1980, 3 cam, 2 bai, 2 balcoane semidec., et. 7/8, 72 mp, 1980, Alexandru Obregia, 7/8, semidec., 72 mp, 3 camere, 2 bai, 2 balcoane, 2 debarale, camara, fara imbunatatiri, 10 minute metrou Piata Sudului, negociabil; **65.500 €;** ☎0784.276.537/ 0726.764.420 office@creativebrokers.ro

719. **Odobesti,** semidec., et. 5/10, 70 mp, 1968, chiar la parcului Titan, 2 minute Scoala Gimnaziala Numarul 88 si Gradinita Numarul 38, la cateva minute de ParkLake si Piata "Ramnicu Sarat", termopane, parchet, curat, fara imbunatatiri; **79.000 €;** ☎0732.135.467 ramax2016@yahoo.com

720. **Olteniei,** Gama Residence, dec., et. 1/5, 73 mp, 2016, 10 min. P-ta Sudului in ans. Gama Residence, toate imbunatatirile noi 2018, apartamentul este mobilat si utilat complet, totul este nou, ultralux, videointerfon, CT, 2 balcoane, 2 gr sanitare, bloc nou. **87.000 €;** ☎0758.041.197 mihai.patrascu@gamainvest.ro

721. **Olteniei,** Popesti Leordeni, dec., et. parter/2, 63 mp, 2018, ocazie, 3 camere cu 150 mp curte. Bloc nou, 500 m fata de centru Popesti Leordeni, mai multe detalii la telefon. **67.500 €;** ☎0731.510.862 andrei.vatavu@zonadesud.ro

722. **Otopeni** central, dec., et. 1/2, 82 mp, 2018, apartamente 3 camere.dec., situat in centrul orasului, Strada Oituz, finisaje premium la alegere, toate utilitatile, finalizare Octombrie, vecinatati Baneasa, Pipera. **93.100 €;** ☎0727.090.488/ 0722.602.948 radu@proestate.ro

723. **Otopeni,** dec., et. 1/2, 90 mp, 2018, Otopeni, 3 camere, etaj 1,dec., loc de parcare 2 masini, gradina individuala in acte,bloc 6 apt, str Matei Basarab, finisat complet, 2 balcoane, centrala in condensatie, tamplarie salamander. **76.500 €;** ☎0731.200.008/ 0735.800.000

724. **Otopeni,** semidec., et. 1/3, 81 mp, 2007, Otopeni, str. Steaua Rosie, bloc 2007, etaj 1/3, lift, gresie, faianta, parchet, aer conditionat, usa metalica, centrala proprie, 2 grupuri sanitare, terasa 7,59 mp, loc de parcare, se vinde mobilat. **76.000 €;** ☎0735.360.736

725. **Ozana,** 1 Decembrie, Pallady dec., et. 4/4, 65 mp, 1969, 7 min de metrou 1 Dec 1918, bloc curat, reabilitat, zona verde, gradinite, scoli, piete, Auchan, Dedeman, Metro, Ikea. Apt este luminos, bine impartit, liber, necesita renovare. Accept credit, **59.000 €;** ☎0721.389.444

726. **Ozana,** metrou 1 Decembrie 1918, sector 3 dec., et. 1/4, 84 mp, 2018, apartament 3 camere, dec., imobil constructie 2018 P+4, lift, centrala termica proprie, calorifere, obiecte sanitare, tamplarie PVC, termopan, usa metalica, instalatii sanitare, **79.000 €;** ☎0770.836.956 alexandru.aldea@estimobiliar.ro

727. **Ozana,** Trapezului, apartament 3 camere, dec., et. 8/8, 56 mp, 1974, particular, vand apartament 3 camere dec. in spatele liceului de Chimie Costin Nenitescu, 5 minute metrou 1 Decembrie, an 1974, confort 2 sporit, etaj 8 din 8 cu uscatorie deasupra, 56 mp utili, **58.500 €;** ☎0727.040.922 tiberiu.modoianu@gmail.com

728. **Pache** Protopopescu, Ferdinand, Foisor, dec., et. 1/2, 75 mp, 1937, vila anii 30, fara risc seismic sau urgenta, un apartament pe fiecare nivel. Apartamentul este frumos impartit, 3 cam pe hol central, baie+gr sanitar de serviciu, partiet de stejar, cp, 2 balcoane. **74.990 €;** ☎0748.237.236/ 0749.199.193 marian@confortcasaimobiliare.ro

729. **Pache** Protopopescu, Stefan Mihaileanu 40, semidec., et. 1/4, 95 mp, 1943, Pache Protopopescu, Stefan Mihaileanu 40, vand/inchiriez apartament 3 camere 95 mp, excelent pozitionat in apropiere de Pache Protopopescu, Unirii, Calea Calarasilor, etajul 1/4, imobil construit 1943. **99.000 €;** ☎0725.073.075 valentinacalitoiu.imob@gmail.com

730. **Pacii-luliu** Maniu, 200 m metrou, dec., et. 2/11, 77 mp, 2019, bloc nou, situat la 200 de metri de statia de metrou Pacii oferа spre vanzare apartament cu 3 camere77 mpu, etaj 2 din 11, complet dec., 2 gr.sanitare-pret 96000 euro tva inclus, **96.000 €;** ☎0757.578.682 razvan@rotarpark.ro

731. **Padurea** Baneasa, Greenfield Residence, sectorul 1 semidec., et. 5/5, 77 mp, 2017, Baneasa, Greenfield Residence (Padurea Baneasa, sectorul 1) apartament 3 camere de vanzare, parcare 2 masini. Etajul 5, fara vecini deasupra. Aer curat, liniste si intimitate. Cartier tanar, **139.000 €;** ☎0722.853.609

732. **Pajura** dec., et. 9/9, 70 mp, 1969, Baiculesti, vand ap. 3 camere decomadat, suprafata 70 mp, renovat recent cu imbunatatiri, parchet, gresie, faianta, termopan, usa metalica, mobilat, aer conditionat, instalatia sanitara si electrica refacuta, **72.999 €;** ☎0747.140.370

733. **Pajura,** semidec., proprietar vand ap. 3 camere, cf. 1, bloc P+3E, garaj, boxa, sup. 122,37 mp, bloc tip vila, un ap. pe etaj, **150.000 €;** ☎0744.764.617

734. **Pantelimon** Ivonco Residential apartament 3 camere 89 mp, 2018, apartament 3 camere bucatarie inchisa et. 1; util 89 mp; 1 bucata 73000 euro + TVA 5% (loc parcare+boxa inclus) **76.650 €;** ☎0744.651.044/ 0744.798.859 dan.popescu@mike.com.ro

735. **Pantelimon** Linda, Soseaua Industriilor semidec., et. 2/3, 2009, ap. 3 camere, complex Linda - Industriilor, 71 mp utili plus 10mp balcon, 10 mp boxa subsol. Constructie 2009. Renovat complet august 2018. Finisaje calitate. Centrala proprie, tva inclus, comision 0. **68.000 €;** ☎0725.579.406 diana@nextdoor.ro

736. **Pantelimon** Spital, dec., et. 3/10, 75 mp, reabilitat, vedere spate imbunatatiri bucatarie mobilata; **68.000 €;** ☎0765.862.789

737. **Pantelimon** vav de liceul Blaga, Cora, dec., et. 4/10, 70 mp, 1976, stradal, bloc 1976 reabilitat termic, fara risc seismic, 4/10, dec, 70 mp, baie cu fereastra, pe mijloc, imbunatatiri g, f, p, um, termopan, ac, cadastru, intabulare, energetic clasa A, accept credit, **64.990 €;** ☎021.688.08.67/ 0722.614.867

738. **Pantelimon,** dec., et. 7/10, 67 mp, 1976, apartament 3 camere dec. Pantelimon **69.900 €;** ☎0774.951.800

739. **Pantelimon,** et. 2/9, 67 mp, Ferdinand stradal, cf. 1 et. 2, balcon in termopan, 67 mp, complet renovat, amenajat, g, f, p, t, locuibil, metrou Iancului 10 minute, aproape scoala si gradinita, parc, magazine, cadastru, intabulare, neg., **64.000 €;** ☎0761.749.316/ 0722.824.757

740. **Pantelimon,** dec., et. 6/10, 1974, vav de liceul Lucian Blaga, ap cf. 1, etaj 6/10, ingrijit, bloc reabilitat, acces stradal, vedere pe spate **58.500 €;** ☎0752.036.997/ 0765.400.929

741. **Pantelimon,** cf. 1, dec., et. 10/10, 70 mp, 1976, vav Liceu Blaga, 3 camere, dec., 70 mp, in bloc reabilitat termic, constructie 1976, stradal, situat la etajul 10/10, acte, negociabil, necesita renovare **51.900 €;** ☎0725.084.444/ 021.210.76.00 ancasweethome@gmail.com

742. **Pantelimon,** Cimitirul Armenesc, semidec., et. 3/8, 70 mp, 1986, apartament confort 1, suprafata de 70 mp, bloc construit in 1986, are 2 grupuri sanitare, bloc reabilitat, se vinde mobilat si utilat, usi noi, instalatii noi, cadastru, intabulare, liber. **81.500 €;** ☎0731.144.159/ 021.231.23.18

743. **Pantelimon,** Cora, Liceul Lucian Blaga, semistradal dec., et. 3/10, 70 mp, 1976, 3/10, cf 1, dec, 70 mp, 1 grup sanitar, bloc fara risc seismic, reabilitat termic, geam la baie, balconspatios, gresie, faianta, instal sanitare noi, termopan, usa metalica, intabulat, zona linistita, acc credit, neg, **61.500 €;** ☎0770.956.572

744. **Pantelimon,** Cosmos semidec., et. 1/10, 73 mp, 1976, Vanzare 3 camere cf. I, semidec, etaj 1/10, bloc 1975, cu imbunatatiri g, f, p, t, um, ac bloc reabilitat termic curat stradal, foarte apropae de metrou Pantelimon, cu cadastru si intabulare. **68.000 €;** ☎0749.199.195 ion@confortcasaimobiliare.ro

745. **Pantelimon,** mall, dec., et. 3/10, 72 mp, 1976, 3 camere Pantelimon, mall, Delfinului, et 3, dec., 75 mp, bucatarie spatiosa, fara imbunatatiri, intrare stradala, vedere mixta, cadastru intabulare, bloc fara risc seismic, pret discutabil. **75.500 €;** ☎0749.199.194 viorica@confortcasaimobiliare.ro

746. **Pantelimon,** Mega mall, Parcul Morarilor, semidec., et. 6/9, 75 mp, 1986, 6/9, semidec., amenajat, gresie, faianta, parchet, termopan, usa metalica, balcon inchis, vedere mixta, contorizat, liber, acte la zi, scara curata, apropriere Chisinau, Parcul Morarilor. **80.000 €;** ☎0768.198.235

747. **Pantelimon,** Morarilor, semidec., et. 10/11, 73 mp, 1978, 3 camere, cf. 1, 73 mp, Fundeni, Morarilor, et. 10/11, curat, cadastru, intabulare **69.900 €;** ☎0749.199.194 viorica@confortcasaimobiliare.ro

748. **Pantelimon,** Morarilor, dec., et. 5/10, 65 mp, 1977, proprietar apartament 3 camere confort 1, renovat recent, geam la baie, toate imbunatatirile, aer conditionat, bucatarie mobilata, toate actele OK, se afla la intersectia Morarilor cu Pantelimon, **67.000 €;** ☎0723.708.314

749. **Pantelimon,** Morarilor, parc, dec., et. 8/10, 1979, apartament confort 1, dec., situat la etajul 8/10, are o suprafata de 70 mp. bloc 1979, reabilitat, gresie, faianta, parchet, termopan, aer conditionat, cadastru si intabulare, liber, **65.000 €;** ☎021.231.23.18/ 0731.144.151

750. **Pantelimon,** sos. Iancului, dec., et. 9/12, 77 mp, 1978, blocul este reabilitat termic, construit in 1978, foarte apropae de Mega Mall. Apartamentul este renovat in totalitate, 2 balc, buc. mare, hol mare cu dressing, cad. + intab., **74.990 €;** ☎0748.237.236 marian@confortcasaimobiliare.ro

751. **Pantelimon,** spital semidec., et. 1/10, 48 mp, 1975, 1/10, confort 2, semidec., bucataria mobilata, centrala termica proprie, gresie, faianta, parchet, termopan, usa metalica, usi interioare schimbate, instalatii electrice pe cupru, liber, cadastru, intabulare **48.000 €;** ☎0787.882.999

752. **Pantelimon, vis-a-vis Mega Mall, et. 7/17, 80 mp, 1979, particular, ap. 3 camere, renovat complet, super mobilat si echipat, panorama deosebita, vizavi Mega Mall, paza, reabilitat, 95.000 €; ☎0754.889.366**

753. **Pantelimon,Morarilor,Piata** Delfinului,Mega Mall dec., et. 5/10, 70 mp, 1975, Sectia 9 de Politie, Parcul Florilor, Spital, stradal, 5/10, cf 1, dec, 70 mp, geam la baie, g, f, p, um, aer conditionat, contorizat, balcon spatios, cadastru si intabulare, pret negociabil. **61.000 €;** ☎0770.956.572

754. **Pantelimon-spital** dec., et. 2/10, 68 mp, 1976, Vanzare 3 camere, cf. I, dec.e, 2/10, fara urgenta sau risc seismic, stradal cu g, f, p, t, um, ac, bloc 1976, bloc izolat termic, **63.000 €;** ☎0749.199.195 ion@confortcasaimobiliare.ro

755. **Parc** IOR, apartament in complex rezidential dec., et. 1/13, 2019, propun spre vanzare un apartament cu trei camere aflat intr-un ansamblu rezidential modern, amplasat pe Liviu Rebreanu, foarte apropae de metrou si Ratb. Ap. este disponibil la etajul 1 din 13. **94.500 €;** ☎0736.380.182/ 0725.597.221

756. **Parcul** Carol, Cutitul de Argint, langa ANAF sect 4 semidec., et. 2/2, 80 mp, 1947, pret promo redus la 53000 numai cash apartamentul are 3 camere, 80 m2, an de constructie 1947, este renovat recent, are 2 grupuri sanitare, termopane, parchet, usi, centrala proprie toate noi, **53.000 €;** ☎0731.609.187/ 0730.126.776 floreangeorge@gmail.com

757. **Parcul** Sebastian semidec., et. parter, 60 mp, 2011, Proprietar ap. 3 camere, complet mob. nou, utilat, terasa mare inchisa si cu acces poarta, parcul Sebastian, intr-un complex de 4 blocuri noi. Situat la parter, are si o curte interioara inchisa, **72.000 €;** ☎0736.523.358 ilona.arteni26@gmail.com

758. **Park** Lake - parc IOR 3 camere semidec., et. 10/10, 65 mp, **73.900 €;** ☎0747.751.293 mihaita@mihaita-moldovan.ro

759. **Park** LAke - Parc IOR 3 camere semidec., et. 10/10, 65 mp, **73.900 €;** ☎0747.751.293 mihaita@mihaita-moldovan.ro

760. **Petre** Ispirescu, dec., et. 4/4, 70 mp, 1980, Particular 7 minute Unirii str. Petre Ispirescu, parc Sebastian, 63.000 euro 3 camere, 2 gr. sanitare dec., 70 mp g, f, p, t, bloc reabilitat, terasa izolata, 2 minute tramvai, **63.000 €;** ☎0763.575.682

761. **Piata** Alba Iulia, Burebista dec., et. 4/7, 78 mp, 1993, 3 camere dec.e, vedere mixta, mobilat si utilat, bloc monolit stradal. **139.000 €;** ☎0747.777.767/ 021.323.00.10 office@centralimobiliare.ro

762. **Piata** Alba Iulia, Decebal, Piata Muncii, dec., et. 1/5, 90 mp, 2007, - suprafata utila de 90 mp- 2 grupuri sanitare spatioase- hol cu potential de dressing- 2 balcoane mari si aerisite- imobilul este situat in zona Ultracentrala a **175.000 €;** ☎0720.888.101/ 021.910.50 OFFICE@PEOCAPITALD.RO

763. **Piata** Chibrit, intersectie 1 Mai cu Calea Grivitei semidec., et. 7/8, 60 mp, 1964, proprietar vand apartament Piata Chibrit, 3 camere semidecomantate, confort 1, etaj 7/8, 60 mp, nemobilat, an constructie 1964, bloc reabilitat termic, contor gaze, termopane, 55.000 euro negociabil. **55.000 €;** ☎0744.441.417 dan99nicola@yahoo.com

764. **Piata** Gemeni, Viitorului, dec., et. parter/1, 80 mp, 1930, apartament 3 cam in imobil renovat, cu vedere stradala pretabil cabinet sau locuit **110.000 €;** ☎0722.330.307/ 0723.272.097

765. **Piata** Iancului, dec., et. parter/1, 82 mp, 1930, Pta Iancului, metrou, apartament in vila, parter/1, curte comuna, 3 camere dec.e, suprafata 82 mp, balcon, boxa, instalatie sanitara si electrica noi, imbunatatiri, mobilat, utilat, intabulare. **88.900 €;** ☎0749.199.194 viorica@confortcasaimobiliare.ro

766. **Piata** Iancului, Liceul Iulia Hasdeu, semidec., et. 9/10, 63 mp, 1967, spatios, balcon bare pe toata lungimea apartamentului, parchet, gresie, faianta, termopan, bloc fara risc seismic, reabilitat termic, accepta credit, **69.000 €;** ☎0735.883.452 daniel.enache@centralimobiliare.ro

767. **Piata** Kogalniceanu, apartament 3 camere semidec., et. 3/6, 53 mp, **74.000 €;** ☎0723.307.312 dumitrescu@cmdumitrescu.ro

768. **Piata** Muncii -Mihai Bravu dec., et. 4/9, 115 mp, 2018, dezvoltator vand apartament lux stradal, **140.000 €;** ☎0721.805.158/ 0722.297.332 gabriela@metropolitanresidence.ro

769. **Piata** Resita, dec., et. 3/4, 66 mp, 1973, apartament 3 camere, et. 3/4, dec., necesita renovare, contor propriu de gaze, blocul va intra in primavara in reabilitare termica; **55.000 €;** ☎0722.259.201

770. **Piata Romana, bloc Mc Donald's, 1981, ap. 3 camere, et. 8, renovat in totalitate, 195.000 €; ☎0722.507.708**

771. **Piata** Rosetti, dec., et. 1/7, 110 mp, 1940, Pta Rosetti, apartament 3 camere si dependinte, 110 mp, bloc stradal, etaj 1, decom, liber, cadastru, intabulare, fara risc seismic, fara legea 112, bine pozitionat, pretabil birou notarial, sediu firma, **110.000 €;** ☎0722.912.924/ 0767.922.400

772. **Piata** Sudului - disponibil imediat et. 3/7, 73 mp, 2017, 3 camere, lux, ac, ct, gfp, disponibil imediat, **88.100 €;** ☎0723.535.968

773. **Piata** Sudului -Berceni, Jupiter Residence dec., et. 10/12, 85 mp, 2007, apartamentul este dec., suprafata utila 85mp, gresie, faianta, parchet, termopan, centrala termica,Bucatarie mobilata si utilata, loc de parcare subteran, Pret negociabil, exclus intermediari! **105.000 €;** ☎0770.553.053 ofelia_turism@yahoo.com

774. **Piata** Sudului, et. 1/7, 70 mp, 2017, 3 camere, lux, ac, ct, g, f, p, disponibil imediat, **83.475 €;** ☎0723.535.968

775. **Piata** Sudului, dec., et. 2/4, 72 mp, 1986, ID: 5138, Pta. Sudului, 3 camere, confort 1 sporit, dec., etaj 2/4, suprafata 72 mp, an constructie 1986. Apartamentul necesita renovare. Are 2 locuri de parcare si boxa. La 10-15 min de metrou. **80.500 €;** ☎0738.685.854/ 0729.842.974

776. **Piata** Sudului, Cercetatorilor, dec., et. parter/4, 70 mp, 1986, ID:4883, Piata Sudului, Cercetatorilor, 3 camere, confort 1, dec., etaj P/4, suprafata 70 mp, an constructie 1986. Apartamentul este renovat complet. Se afla la 10 min de mers pe jos pana la metrou **85.000 €;** ☎0738.685.854/ 0729.842.974

777. **Piata** Sudului, sos. Oltenitei, semidec., et. 9/10, 70 mp, 1986, ID:5152, Piata Sudului, sos. Oltenitei, 3 camere, confort 1, semidec., etaj 9/10, suprafata 70 mp, an constructie 1986. Are ferestre PVC, parchet, gresie, faianta, usa metalica. La 10 min de mers pana metrou **70.000 €;** ☎0738.685.854/ 0729.842.974

778. **Piata** Sudului,Cap. Ghe. Ion dec., et. 6/8, 69 mp, 1986, ID: 5067, Pta. Sudului, Cap. Ghe. Ion,3 camere, confort 1, dec., etaj 6/8, suprafata 69 mp, an constructie 1986, 2 bai. Renovat recent in totalitate, calitate. 10 min de mers pana la metrou; **75.000 €;** ☎0738.685.854/ 0729.842.974

779. **Piata** Unirii, apartament 3 camere semidec., et. 4/10, 67 mp, **88.000 €;** ☎0729.101.123 valeriu@valeriustancu.ro

780. **Piata** Unirii, Coposu, centrul vechi, mobilat, semidec., et. 4/6, 91 mp, 1928, parcare, agentia noastra va prezinta spre vanzare un apartament deosebit situat pe Bdul Corneliu Coposu, chiar langa Pta Unirii si Centrul Vechi al orasului.El se vinde mobilat si utilat si are loc de parcare. **138.900 €;** ☎0724.562.030 costin@areanorthestate.ro

781. **Piata** Victoriei, apartamente gata de mutat, dec., et. 3/6, 81 mp, 2017, **219.999 €;** ☎0751.959.595 nistor@195.ro

782. **Pipera,** apartament 3 camere zona de nord, dec., et. 3/11, 84 mp, 2018, ansamblul rezidential Four City North continua standardele ridicate in materie de dezvoltare imobiliara premium, fiind dezvoltat de compania Eden Capital Development. Modern si accesibil, ansamblul intruneste cele mai exigente cerinte in materie de siguranta,calitate, confort si eleganta. Detalii pe www.4city.ro **94.000 €;** ☎0753.223.336/ 0723.002.133 contact@4city.ro

783. **Pipera,** apartament 3 camere, comision 0%, dec., et. 7/7, 96 mp, 2018, Ansamblul rezidential FOUR CITY NORTH continua standardele ridicate in materie de dezvoltare imobiliara premium, fiind dezvoltat de compania Eden Capital Development. Modern si accesibil, ansamblul intruneste cele mai exigente cerinte in materie de siguranta,calitate, confort si eleganta. Detalii pe www.4city.ro **98.000 €;** ☎0753.223.336/ 0723.002.133 contact@4city.ro

784. **Pipera,** Iancu Nicolae, Rovere, apartament 130 mp comision 0, semidec., et. 1/3, 130 mp, **220.000 €;** ☎0725.540.400 vlad@vladtrimbitasu.ro

785. **Pipera,** Penny Market, ansamblu reziden?ial dec., et. 3/4, 105 mp, 2015, monitorizare video,loc de joaca pentru copii, terasa, 2 balcoane, 2 bai, finisaje de calitate, mobilat, utilat lux, masina de spalat vase, boxa, locul de parcare incluse in pret, comision 0 **132.000 €;** ☎0768.644.971 elkonareal@yahoo.com

786. **Pipera,** Voluntari, Millo Residence dec., 97 mp, 2019, ansamblu rezidential situat pe strada Matei Millo la nr. 120, etaj 1-2 sau 3/p+2+3r, 97 mp/construiti plus 18 mp/terasa, dec., termen de finalizare martie 2019, **98.000 €;** ☎0724.303.464/ 0721.441.744 office@regatta.ro

787. **Pitesti,** cartier Trivale complex 2, semidec., et. 3/4, 58 mp, 1977, apartament 3 camere confort 2 sporit, cartierul Trivale. Apartamentul are o suprafata de 55 mp si necesita imbunatatiri. Are centrala termica pe cupru 2018, termopane, usi noi, **46.000 €;** ☎0734.441.781 dragosconstantin85@gmail.com

788. **Plevnei,** apartament cu 3 camere de vanzare DNA - OVA 120998 dec., et. 3/3, 86 mp, 1936, **98.000 €;** ☎0752.099.439/ 021.326.22.14 office@catalog-rezidential.ro

789. **Popesti** Leordeni, metrou D.Leonida, la strada mall dec., et. 5/5, 76 mp, 2016, Popesti Leordeni, metrou D.Leonida 10 minute, 3 camere dec., 76 mp, direct proprietar an 2016, et 5/5, lift, acoperis izolat vata bazaltica (pod), centrala, **72.000 €;** ☎0720.731.474 otelea_catalin@yahoo.com

790. **Popesti** Leordeni, vila 3 camere pret de apartament dec., 80 mp, 2017, structura beton, caramida porotherm, termoizolatie 10 cm, finisaje la alegere, toate utilitatile, localizat Str. Intrarea Viilor nr. 23, pod mansardabil finisat 35 mp, teren liber 25 mp, **73.500 €;** ☎0764.180.052/ 0768.397.773 office@nemarimobiliare.ro

791. **Prahova,** Sinaia, Calea Moroieni, semidec., et. 4/4, 72 mp, 1991, super oferta, apartament spatios 3 camere, 4/4, bloc vechi, zona de munte, linistita, TVA inclus, comision 0, pret negociabil. **45.000 €;** ☎0728.132.404 office@ideal-residence.ro

792. **Prelungirea** Ghencea - Cartierul Latin, semidec., et. 2/7, 101 mp, 2010, 3 camere, langa Mega Image, et 2/7+M , suprafata utilă 101 mp+ 12 mp garaj subteran, 2 balcoane (logie) si 2 grupuri sanitare, liber. Acte ok, **74.000 €;** ☎0731.535.760 fitero_viorel@yahoo.com

793. **Prelungirea** Ghencea tramvai 41, Drumul Taberei, dec., et. 3/4, 66 mp, 1970, Brasov, sector 6, bloc 1970, etaj 3, p+4, 66 mp, dec., orientare sud-vest, vedere mixta, 1 baie cu aerisire pe coloana, 1 aparat de aer conditionat, agentie, nu se accepta credit Prima Casa, liber **60.500 €;** ☎0721.631.950 contact@goodestate.ro

794. **Prelungirea** Ghencea, Apartament in vila noua, cu gradina! Comision 0 % **99.000 €;** ☎0723.325.257 contact@mihaelaanton.ro

795. **Prelungirea** Ghencea, Cartierul Latin, dec., et. 3/7, 89 mp, 2011, agentie vinde apartament 3 camere, 3/7+2M, cf. 1, dec., 2 bai, 2 balcoane (dormitor matrimonial), boxa 5 mp, garaj subteran 12 mp, g, f, p, t, centrala proprie pe gaze, utilitatile oras, **79.000 €;** ☎0760.654.548 viorica.concept@yahoo.com

796. **Prelungirea** Ghencea, langa Cartierul Latin, dec., et. 1/1, 104 mp, 2010, apartament 3 camere in vila. Str. Alunului, in spatele cartierului Latin. 3 camere, dec., bucatarie mobilata, canalizare + apa curenta, aer conditionat, centrala termica, loc parcare **68.000 €;** ☎0723.185.529 petre.radu@gmail.com

797. **Prelungirea** Ghencea, Latin, apartament cu gradina si parcare, comision 0, dec., et. parter/1, 90 mp, **89.000 €;** ☎0723.325.257 contact@mihaelaanton.ro

798. **Prelungirea** Ghencea, Stonebuilding, Black Friday pana la 30.11 finisaje marmura, semidec., et. 1/3, 65 mp, **53.000 €;** ☎0725.540.400 vlad@vladtrimbitasu.ro

799. **Prelungirea** Ghencea, Stonebuilding, Black Friday pana la 30.11, finisaje marmura, semidec., et. parter/3, 71 mp, **57.500 €;** ☎0725.540.400 vlad@vladtrimbitasu.ro

800. **Prelungirea** Ghencea, strada Funigeilor, dec., et. 3/4, 66 mp, 2018, de vanzare apartament 3 camere, dec., S.U 66.17 mp., vedere est, finisaje la alegere, bucatarie inchisa, bloc cu lift, comision 0, acces rapid la mijloacele de transport 7 minute. **56.000 €;** ☎0742.400.300

801. **Prelungirea** Ghencea, Sunrise, semidec., et. 1/2, 96 mp, 2018, Prelungirea Ghenchea, Sunrise, duplex in vila cu teren de 80 mp. **79.000 €;** ☎0723.547.544 elenamanzala5@gmail.com

802. **Primaverii,** apartament 3 camere, dec., et. 2/3, etaj 2/3, suprafata 63 mp, vedere mixta, dec., **129.000 €;** ☎0726.274.984 abconsultimob@gmail.com

803. **Rahova** Petre Ispirescu interesctie cu Margeanului dec., et. 1/8, 86 mp, 1987, 3 camere confort 1 dec. etaj 1/8, cadastru, intabulare, liber, 2 grupuri sanitare, gresie, faianta, parchet, disc., **72.000 €;** ☎0761.532.117/ 0722.542.692

804. **Rahova** Sebastian dec., et. 1/10, 70 mp, 1980, apartament 3 camere zona Rahova, Sebastian intersecie, etaj 1 din 10 bloc construit in 1980, dec., 2 balcoane, 2 bai, gresie, faianta termopan, se vinde mobilat Si utilat, **86.000 €;** ☎0743.060.802 amabo.imobiliare@yahoo.com

805. **Rahova,** dec., et. 5/10, 67 mp, 1979, apartament 3 camere dec. Petre Ispirescu. Bloc reabilitat, foarte aproape de mijloacele de transport si la 15 min de Unirii. Se vinde utilat si mobilat, renovat, geam baie **64.000 €;** ☎0726.383.945

806. **Rahova,** dec., et. 1/6, 75 mp, 2018, apartament Rahova, Antiaeriana, 3 camere, confort 1, etaj 1/6, bloc cu lift, caramida, izolat termic constructie 2018, **54.900 €;** ☎0732.592.007 georgedan74@yahoo.com

807. **Rahova,** dec., et. 1/10, 76 mp, 1974, Calea Ferentari, confort 1 dec., etaj 1/10, suprafata 76 mp, balcon, terasa 12 mp, fara amenajari, liber, acte, acces facil Ratb -statia Vadul Nou, scoala, gradinita, hipermarket, **45.000 €;** ☎0733.089.030

808. **Rahova,** 70 mp, 1985, Liceul Bolintineanu, confort 1, gresie, faianta, parchet, t, usa metalica, cadastru, intabulare, **58.000 €;** ☎0766.919.499

809. **Rahova,** dec., et. 6/6, 75 mp, 2018, Rahova, Antiaeriana, 3 camere confort 1, etaj 6/6, bloc cu lift, pereti interiori si exteriori caramida, izolat termic, 75 mp, 2 balcoane, predare imediata, **48.000 €;** ☎0732.592.007 georgedan74@yahoo.com

810. **Rahova,** dec., et. 5/10, 70 mp, 2018, vand ap. 3 camere, 70 mp/63900 , Rahova, noul Confort Urban, bloc nou, 5/10, finisat complet, vandut la cheie; **63.900 €;** ☎0722.480.411 raducugabriel@yahoo.com

811. **Rahova,** Antiaeriana, apartament 3 camere dec., et. 2/6, 61 mp, 2018, Rahova, Antiaeriana, apartament 3 camere tip C3 **52.900 €;** ☎0727.282.225/ 0771.225.027 vanzari@oxyresidence.ro

812. **Rahova,** Antiaeriana, apartament 3 camere dec dec., et. 5/6, 77 mp, 2018, Apartament 3 Camere dec. la cheie, Rahova-Antiaeriana 73 mpc ,centrala proprie, imbunatatiri: gresie, faianta, parchet, termopan, usa metalica, 2 balcoane, bloc cu lift, vecinatati scoala. **52.900 €;** ☎0771.225.027/ 0737.282.225 vanzari@oxyresidence.ro

813. **Rahova,** Antiaeriana, apartament 3 camere tip C1 semidec., et. 2/5, 63 mp, 2018, da, la Oxy Residence itii oferim

Imobiliare vânzări 3 CAMERE

882. **Timpuri** Noi, dec., et. 3/4, 81 mp, 2018, apartament cu 3 camere in bloc nou finalizat, centrala termica, ferestre tripan, la cheie, acte gata, mutare imediata. Bonus la plata cash - un loc de parcare exterior gratuit! **110.000 €;** ☎0731.510.862 andrei.vatavu@zonadesud.ro

883. **Timpuri** Noi, apropiere metrou, rezidential, dec., et. 6/9, 113 mp, 2017, apartament dec., spatios, situat intr-o zona deosebita, foarte aproape de centrul Capitalei, de statia de metrou, avand ca si vecinatati parcul Tineretului, mall Vitan, magazine. Comision 0. **135.000 €;** ☎0725.985.762 roxana.panculescu@metropolitanresidence.ro

884. **Timpuri** Noi, comision 0%, metrou Mihai Bravu dec., et. 3/9, 88 mp, 2018, imobil nou, finalizat, caramida porotherm, fatada ventilata, finisaje premium la alegere, apartament 3 camere, dec., 88 mp, terasa, locuri parcare subteran, parc, Mall Vitan, 50 metri de metrou Mihai Bravu **125.000 €;** ☎0725.985.764 cosmin@metropolitanresidence.ro

885. **Timpuri** Noi, finalizat dec., et. 4/5, 81 mp, 2018, Apartament finalizat, acte gata, accept credit, CT proprie. Direct de la dezvoltator, comision 0%. **110.000 €;** ☎0723.535.968

886. **Timpuri** Noi, Mihai Bravu metrou, dec., et. 2/9, 110 mp, 2017, apartament trei camere dec., spatios, doua bai, bucatarie inchisa intr-un bloc nou, construit din beton cu pereti de caramida. Finisaje la alegere, incalzire prin pardoseala, centrala proprie. **135.000 €;** ☎0725.985.762 roxana.panculescu@metropolitanresidence.ro

887. **Timpuri** Noi, mutare imediata, dec., et. 4/4, 2018, apartament foarte spatios, 91 mp utili, excelent compartimentat, bloc nou, cadastru, intabulare, mutare imediata. Imobilul pozitionat stradal cu acces mixt, regim de inaltime P+4, lift hidraulic. **120.000 €;** ☎0724.548.052

888. **Timpuri** Noi/ Splaiul Unirii, dec., et. 4/4, 185 mp, 2018, ocazie unica ! apartament nou, acte gata, imobil la 5 minute metrou. Decomandat, living 40 mp utili, bucatarie 20 mp utili, 2 bai, camere spatioase, dressing, terasa de 70 mp utili; **200.000 €;** ☎0727.736.313/ 0722.220.980

889. **Tineretului** et. 2/10, 76 mp, 1986, Vacaresti - Mega ImageFacultati), stradal, 2/10, cf.1, 76 mp, bloc 1986, mobilat si utilat complet modern, toate imbunatatirile, g, f, p, t, um, ac, balcon inchis in termopan, ocazie, **140.000 €;** ☎0734.536.795

890. **Tineretului** - acces metrou, parc dec., et. parter/8, 65 mp, 1978, apartament 3 camere in zona Tineretului - Radulescu Motru, cu access la parc si la metrou, situat la parterul unui bloc din 1978, semidec., geam baie, loc parcare, pret negociabil; ☎0722.732.975 axadomenii@yahoo.com

891. **Tineretului** parc metrou, Alta Vista Residence dec., et. 9/11, 75 mp, 2018, Alta Vista Residence, pozitie unica !! imediata vecinatate a parcului, s+p+11, finalizare ian. 2019, se preda finisat complet lux, centrala, bucatarie inchisa, 2 bai, terasa, posibilitate parcare, **99.250 €;** ☎0722.609.998/ 0784.118.888 sales@altavistaresidence.ro

892. **Tineretului** parc, dec., et. 2/9, 95 mp, 2018, dezvoltator imobiliar vand apartament 3 camere, dec. confort 1, centrala termica individuala prin condensare, incalzire in pardoseala, fatada ventilata, la doar 2 minute de statia de metrou. **125.000 €;** ☎0721.805.158/ 0722.297.332 gabriela@metropolitanresidence.ro

893. **Tineretului** strada, finalizat, comision 0% dec., et. 3/6, 70 mp, 2018, apartament 3 camere, situat pe Str. Tineretului, Com. Chiajna, apartamentul se preda la cheie, gresie, faianta, parchet, obiecte sanitare, usi, centrala proprie, dec., bloc nou, lift, parcare, **57.500 €;** ☎0720.822.960 contact@rezidential-orhideelor2.ro

894. **Tineretului,** dec., et. 5/8, 73 mp, 1999, Bd.I Gheorghe Sincai, la doi pasi de statiile de metrou Tineretului si Timpuri Noi, apartament dec. situat intr-un bloc construit in 1999. Oferta rara **115.000 €;** ☎0744.652.155/ 021.330.44.58 gabriel.bozian@abbunited.ro

895. **Tineretului,** dec., et. parter/10, 96 mp, 2018, bloc nou, stradal, constructie beton, caramida. Finisaje de lux incluse in pret, bransamente realizate, parcare subterana contra cost. **140.000 €;** ☎0722.303.477/ 0722.303.478 office@tineretuluicity.ro

896. **Tineretului,** 1 minut de parcul Lumea Copiilor dec., et. 3/8, 1997, 1997 constructie bloc, dec. 74 mp, etaj 3/8, gresie, faianta, parchet, termopane, usa metalica, aer conditionat, renovat recent, instalatii sanitare, electrice si usi noi, cadastru, vedere parc, **139.900 €;** ☎0731.144.153/ 021.231.23.18

897. **Tineretului,** apartament 3 camere dec., et. 8/9, 65 mp, **108.800 €;** ☎0745.695.511 robert@robertgagos.ro

898. **Tineretului,** Chiajna, apartament 3 camere, semidec., et. 4/6, 51 mp, 2018, oferta apartament 3 camere, 51 mp, se preda la cheie, gresie, faianta, parchet, usi, obiecte sanitare, lift, etaj intermediar. Mijloc de transport. **43.500 €;** ☎0720.822.960

899. **Tineretului,** comision 0, metrou Mihai Bravu dec., et. 3/9, 88 mp, 2018, apartament 3 camere, dec., bucatarie inchisa, 88 mp, terasa 8 mp, direct dezvoltator, imobil nou, finalizat 2018, caramida porotherm, fatada ventilata, finisaje premium la alegere, 50 metri de metrou. **125.000 €;** ☎0725.985.764 cosmin@metropolitanresidence.ro

900. **Tineretului,** parc Tineretului, Palatul Copiilor, et. 4/9, 1975, Tineretului 3 camere, dec., etaj 4/9, nerenovat, bloc 1975, fata in fata cu Parcul Tineretului si la 1 minute de Palatul Copiilor. Suprafata totala 65 mp, 1 baie si 2 spatii depozitare. **85.900 €;** ☎0765.942.499

901. **Tineretului,** Radulescu Motru, dec., et. 7/8, 75 mp, 1984, 7/8 dec., recent renovat, multiple imbunatatiri, 2 gr. sanitare, geam la baie, disponibil imediat. **97.900 €;** ☎0735.883.452 daniel.enache@centralimobiliare.ro

902. **Tineretului,** Sincai intersectie, dec., et. 8/10, 68 mp, 1978, apartament spre vanzare situat la intersectia Bd. Sincai cu Bd. Tineretului, in spatele Mega Image, pe str. Trestiana, in bloc construit in 1978, dec., et. 8/10, **92.000 €;** ☎0761.200.831 Smchristian13@yahoo.com

903. **Tineretului,** Timpuri Noi dec., et. 7/8, 75 mp, 1985, 4 min. de metrou Timpuri Noi, 5 min de Tineretului, 3 camere dec. cu 2 balcoane si 2 grupuri sanitare ambele cu geam, c-tie 1985, parcare ADP, acte la zi, liber. Merita vazut, **97.000 €;** ☎0775.368.460 agentie6@mauwis.ro

904. **Tineretului,** Vacaresti dec., et. 9/17, 103 mp, 2009, Oferim spre vanzare un apartament de 3 camere in suprafata utila de 103 mp, construit in anul 2009. **155.000 €;** ☎0763.608.719 gina09_10@yahoo.com

905. **Titan** semidec., et. 4/4, 62 mp, 1972, Liviu Rebreanu, vizavi de lidl, la 3 minute de metrou si parc, cadastru, intabulare, liber, se poate viziona oricand, ocazie, pret de criza. **59.990 €;** ☎0753.075.109

906. **Titan** et. 1/4, Policlinica, parc IOR, cf 1 et 1, balcon in termopan, renovat, se poate locui, g, f, p, t, um, super zona civilizata, apropiere sc. gen. 195, zona verede, apropiere metrou, merita vazut, cad+intabulare, neg. **85.000 €;** ☎0761.749.316/ 0722.824.757

907. **Titan** - Policolor, str.Drum Gura Calitei dec., et. 1/2, 64 mp, 2019, Titan, Policolor, Color Pallady Residence, 1/p+2ET+M, orient N-E, SU= 64,59 mp,balcon 6,09 mp. Finisaje supercalitate. Finaliz. nov. 2019. Credit ipotec. 85000 E, cash 80000 E. Pret parcare 4000E+5%; **85.000 €;** ☎0722.511.217/ 0762.628.915 office@cbs-imob.ro ,uigimob@yahoo.com

908. **Titan** - Policolor, str.Drum Gura Calitei dec., 74 mp, 2019, Titan, Policolor, Color Pallady Residence, et 2/p+2et+m, orient.s, su= 74,46mp, terasa= 27,61 mp. Finisaje supercalitate. Finaliz. nov. 2019.Parcare =4000Euro+5%TVA **102.000 €;** ☎0722.511.217/ 0762.628.915 office@cbs-imob.ro ,uigimob@yahoo.com

909. **Titan** - Policolor, str.Drum Gura Calitei dec., 81 mp, 2019, Titan, Policolor, Color Pallady Residence, M/p+2Et+M, orientN-E, su=81,07 mp, terasa=19,42mp. finisaje supercalitate. Finaliz. nov. 2019.102000e. Pret parcare 4000e+5%tva; **102.000 €;** ☎0722.511.217/ 0762.628.915 office@cbs-imob.ro ,uigimob@yahoo.com

910. **Titan** -1 Decembrie dec., et. 2/7, 92 mp, 2018, dezvoltator constructie noua fatada ventilata, **87.000 €;** ☎0721.805.158 gabriela@metropolitanresidence.ro

911. **Titan** -Pallady dec., et. 4/7, 93 mp, 2018, Metropolitan Residence vanzari apartamente Titan, **86.500 €;** ☎0721.805.158/ 0722.297.332 gabriela@metropolitanresidence.ro

912. **Titan** Auchan, metrou 1 Decembrie 1918, pret minim dec., et. 1/4, 61 mp, 2019, va oferi catre achizitie un apartament de 3 camere, dec. ,cu balcon, aflat intr-un bloc nou dintr-o zona linistita de case si blocuri noi, in apropiere de metrou 1 Decembrie 1918 si Auchan Titan. **60.200 €;** ☎0741.430.423/ 0771.313.345

913. **Titan** metrou parc policlinica, Prisaca Dornei 8A dec., et. 9/11, 154 mp, 2018, ansamblu rezidential 2s+p+11 apartament cu finisaje Premium (Roca, Rehau, Legrand, Buderus), 2 bai, dormitor baie proprie si dressing, terasa, balcon, posibilitate parcare, comision 0, **141.500 €;** ☎0784.112.200/ 0784.118.888 titan@barcelonaresidence.ro

914. **Titan** metrou, semidec., et. 6/10, 74 mp, 1970, Titan, Nicolae Grigorescu, metrou , tip Y, parc, semidec., etaj 6/10, suprafata 74 mp, 2 balcoane, 1 grup sanitar, dormitor matrimonial 17mp, vedere mixta, bloc 1970, impecabil, reabilitat, liber. **85.000 €;** ☎0722.359.898/ 0722.573.232 office@interpartes.ro

915. **Titan** Ozana, Metrou 1 Decembrie 1918, sector 3 dec., et. 2/4, 86 mp, 2018, apartament 3 camere, ansamblu rezidential P+4E, lift, finisaje la alegere, centrala termica proprie, calorifere, obiecte sanitare, tamplarie PVC, termopan, usa metalica, instalatii sanitare, **81.795 €;** ☎0770.836.956 alexandru.aldea@estimobiliar.ro

916. **Titan** Parc dec., et. 1/4, 70 mp, 1970, Nicolae Grigorescu, Aleea Stanila Rotunda, Scoala 195 Hamburg, bloc tip H, etaj 1 din 4, geam la baie, gresie, faianta, parchet, termopan, situat la 2 min parc Ior, si 7 min metrou, merita vazut; **85.000 €;** ☎0732.135.471 office@ramax.ro

917. **Titan** parc si metrou, complex rezidential modern dec., et. 3/13, 79 mp, 2019, comision 0. Va oferim spre vanzare un bloc modern ce dispune de toate avantajele: amplasament, constructie si pret. Finisajele sunt de cea mai buna calitate. Se achizitioneaza direct de la dezvoltator. **94.500 €;** ☎0736.380.183/ 0725.597.221

918. **Titan** parc, C-tin Brancusi semidec., et. 9/9, acces rapid metrou, 77 mp total (62 mp utili, 15 mp balcon), necesita investitii, bloc reabilitat, balcon termopan, terasa perfect hidroizolata, panorama parc Titan, **71.000 €;** ☎0745.067.409

919. **Titan** penthouse metrou 1 Decembrie 1918 finalizat dec., et. 5/5, 143 mp, 2018, apartament 3 camere tip penthouse, 142.3 mp utili, complet finisat si echipat cu centrala termica proprie, calorifere, obiecte sanitare pentru bai, tamplarie PVC, usa metalica, contorizare individuala; **105.000 €;** ☎0770.450.450/ 0771.246.246 office@estimobiliar.ro

920. **Titan,** dec., et. 1/3, 76 mp, 2018, apartament 3 cam, bloc nou 2019, zona 1 Decembrie, direct dezvoltator, credit Prima casa **70.977 €;** ☎021.310.03.99 office@mediacity.ro

921. **Titan,** dec., et. 7/10, 67 mp, 1975, apartament 3 camere dec. renovat complet, Titan, metrou N. Grigorescu **78.900 €;** ☎0753.580.538 buracdaniel174@gmail.com

922. **Titan,** dec., et. 3/7, 91 mp, 2017, apartament nou 3 camere-100 mpbeton+caramida, finisat la alegerea clientului, bransat si contorizat individual), **90.000 €;** ☎0725.985.760 cristina.matei@metropolitanresidence.ro

923. **Titan,** dec., et. 1/4, 64 mp, 1974, Billa, Postavarului, strada Codrii Neamtului, 3 camere dec., termopan, bloc reabilitat, fara imbunatatiri. **71.000 €;** ☎0773.910.634/ 0732.864.809

924. **Titan,** dec., et. 3/4, 70 mp, metrou 10 minute, complet renovat, instalatii electrice si sanitare schimbate, centrala, gresie, faianta, parchet, termopane, usa metalica, calorifere schimbate, geam baie, reabilitat, 2 gr sanitare, **77.500 €;** ☎0732.135.467 ramax2016@yahoo.com

925. **Titan,** dec., 70 mp, metrou, dec., 70 mp, balcon, gresie, faianta, termopan, usa metalica. **65.000 €;** ☎0760.276.504

926. **Titan,** dec., et. 6/9, piata Salajan, statuie, dec. 6/9, balcon in termopan, complet renovat, nou, g, f, p, t, um, facut, cu mobila, usi schimbate, parcare auto, aproape metrou, piata, scoala, cadastru, intabulare neg., **67.000 €;** ☎0761.749.316/ 0722.824.757

927. **Titan,** et. 6/10, Postavaru adiacent, cf. 2, piata Salajan, et. 6, balcon in termopan, renovat, g, f, p, t, um, langa scoala si gradinita, scara curata, loc parcare auto, cadastru, intabulare, pret negociabil, merita vazut **55.000 €;** ☎0761.749.316/ 0722.824.757

928. **Titan,** et. 5/9, 70 mp, stradal, vis-a-vis de parcul IOR, langa metrou Titan, Nicolae Grigorescu, cf. 1 et. 5, balcon in termopan, 70 mp, super zona, vedere parc, langa scoala si gradinita, metrou, cadastru intabulare, negociabil **74.000 €;** ☎0761.749.316/ 0722.824.757

929. **Titan,** 1 Decembrie 1918, 3 camere dec., et. parter/5, 81 mp, 2018, Apartament 3 camere dec., 81.35 mp, 2 bai, 2 balcoane situat la 10 minute de complexul comercial Auchan Titan si la 12 minute de statia de metrou 1 Decembrie 1918. **77.300 €;** ☎0737.811.000 ruxandra@zonadesud.ro

930. **Titan,** 1 Decembrie, Faur, C. Georgian semidec., et. parter/8, 66 mp, 1985, bloc stradal cu vederea spre spatele blocului,parter inalt, in stare buna cu parchet, gresie, faianta, termopan, cadastru si intabulare. Se poate edifica balcon. Statia de metrou C. Georgian in apropiere. **75.000 €;** ☎0723.250.250

931. **Titan,** 1 Decembrie, Theodor Pallady dec., et. 1/5, 80 mp, 2018, apartament 3 camere dec. in complex rezidential nou in zona Auchan, Titan direct dezvoltator supraveghere video spatii comerciale la parterul primului bloc **72.910 €;** ☎0740.026.772 andrada.pocovnicu@rfcc-ity.ro

932. **Titan,** 5 minute metrou, chiar la piata Salajan, semidec., et. 6/8, 69 mp, 1981, 5 minute parc IOR, bloc reabilitat, cf 1, semidec., 2 gr sanitare, gresie, faianta, parchet, termopane, usa metalica, aer conditionat, geam baie, partial mobilat, toate actele, **81.000 €;** ☎0728.777.132 office@ramax.ro

933. **Titan,** 7 min. mers statie metrou Grigorescu, dec., et. 1/10, 51 mp, 1974, bloc reabilitat, vecini civilizati, ap. foarte curat, dec., 1/10, renovat recent, orientare est, pe mijloc, baie cu fereastra, boxa, loc parcare, se vinde mobilat si utilat ca in fotografii, acte la zi, **62.000 €;** ☎0728.820.537

934. **Titan,** Aleea Fetesti, dec., et. parter/4, 66 mp, 1973, Titan, Ozana, Aleea Fetesti, ap 3 cam p/4, cf 1 dec supraf 65 mp, balcon, imbunatatiri, metrou in apropiere, supermarket pret 67000 eur/disc. **67.000 €;** ☎0767.061.111

935. **Titan,** Aleea Fetesti, 3/4, semidec., et. 3/4, 70 mp, 1971, procapital development va propune spre vanzare un ap de 3 camere 70 mp etaj 3/4 cu imbunatatiri gresie faianta parchet termopan vedere mixta .se accepta credit **67.500 €;** ☎0720.888.018/ 0219510 OFFICE@PEOCAPITALD.RO

936. **Titan,** Auchan, dec., et. parter/8, 70 mp, 1986, apartament cu 3 camere, confort 1 dec., la parterul unui bloc cu 8 niveluri, construit dupa 1980.Apartamentul are termopan si usa metalica, este izolat termic. Pentru detalii, Georgiana. **68.500 €;** ☎0726.904.451 georgiana.l@star-construct.ro

937. **Titan,** Auchan, apartament 3 camere, 75 mp util dec., et. 2/3, 75 mp, 2019, apartament 3 camere, dec., 75 mp utili, complet finisat si echipat cu centrala termica proprie, calorifere, obiecte sanitare pentru bai, tamplarie PVC, usa metalica, contorizare individuala. **64.900 €;** ☎0720.972.731/ 0774.454.454 mihaela@imobiliarest.ro

938. **Titan,** Auchan, Codrii Neamtului dec., et. 2/8, 58 mp, 1977, Apartament 3 camere, Titan Auchan, 2/8, proprietar, 58.7 mp total, nProprietar vand apartament cu 3 camere, in zona Titan, Codrii Neamtului, suprafata utila (fara balcon) 55.71 mp, totala 58.7 mp, **70.000 €;** ☎0723.501.496/ 0751.472.086 ioana_0589@yahoo.com

939. **Titan,** Auchan, Jan Steriadi et. 6/10, 69 mp, 1974, Titan, Auchan, str. Jan Steriadi, la intrare in mag. IRIS, 3 c, cf.1 semidec. 4/10, termopanm, parchet, apometre, repartitoare, curat, bl. curat, interfon, bl. din 1974, reabilitat termic, **69.500 €;** ☎0721.275.684 jenipetre@mail.com

940. **Titan,** Auchan, metrou 1 Decembrie 1918, sector 3 dec., et. 1/4, 70 mp, 2018, apartament 3 camere 70mp utili, complet finisat si utilat cu centrala termica proprie, calorifere, obiecte sanitare, tamplarie PVC, geam termoizolant usa metalica, instalatii sanitare; **69.450 €;** ☎0721.389.312/ 0774.454.454

941. **Titan,** Auchan, Metrou 1 Decembrie 1918, sector 3 dec., et. 2/4, 75 mp, 2018, apartament 3 camere, 74.4 mp utili, complet finisat si echipat cu centrala termica proprie, calorifere, obiecte sanitare pentru bai, tamplarie PVC, usa metalica, contorizare individuala; **75.000 €;** ☎0770.450.450/ 0771.246.246 office@estimobiliar.ro

942. **Titan,** Auchan, Metrou 1 Decembrie 1918, sector 3 dec., et. 2/4, 84 mp, 2018, apartament 3 camere, 84.76 mp utili, complet finisat si echipat cu centrala termica proprie, calorifere, obiecte sanitare pentru bai, tamplarie PVC, usa metalica, **68.999 €;** ☎0770.450.450/ 0771.246.246 office@estimobiliar.ro

943. **Titan,** Auchan, Metrou 1 Decembrie 1918, sector 3 dec., et. 1/5, 90 mp, 2019, apartament 3 camere, 89.15 mp util cu gradina inclusa, complet finisat si echipat cu centrala termica proprie, calorifere, obiecte sanitare pentru bai, tamplarie PVC, usa metalica **84.693 €;** ☎0770.450.450/ 0771.246.246 office@estimobiliar.ro

944. **Titan,** Auchan, Metrou 1 Decembrie 1918, sector 3 dec., et. demisol/4, 73 mp, 2018, apartament 3 camere, dec., 72.9 mp utili, complet finisat si echipat cu centrala termica proprie, calorifere, obiecte sanitare pentru bai, tamplarie PVC, usa metalica, contorizare individuala; **68.500 €;** ☎0770.450.450/ 0771.246.246 office@estimobiliar.ro

945. **Titan,** Auchan, Metrou 1 Decembrie 1918, Sector 3 dec., et. 1/5, 89 mp, 2018, Direct dezvoltator, comision 0%, ofer spre vanzare apartament 3 camere, situat intr-un ansamblu rezidential de top, la numai 15 minute de mers pe jos pana la statia de metrou 1 Decembrie, **84.693 €;** ☎0770.836.923 sales@estimobiliar.ro

946. **Titan,** Auchan, Metrou 1 Decembrie 1918, Sector 3 dec., et. 2/5, 79 mp, 2018, direct dezvoltator, comision 0%, ofer spre vanzare apartament 3 camere, situat intr-un ansamblu rezidential de top, la numai 15 minute de mers pe jos pana la statia de metrou 1 Decembrie, **75.098 €;** ☎0770.836.923 sales@estimobiliar.ro

947. **Titan,** Auchan, metrou 1 Decembrie 1918, Sector 3 dec., et. 5/5, 185 mp, 2018, direct dezvoltator, comision 0, ofer spre vanzare apartament 3 camere, dec., situat intr-un ansamblu rezidential de top. **130.958 €;** ☎0770.836.923 sales@estimobiliar.ro

948. **Titan,** Auchan, str Postasului 31, sect 3, dec., 2019, Titan, str. Postasului, Auchan, ap. 3 cam dec, p/4, sc 76 mp, balcon, lift, centrala, finisaje la alegere, toate utilit, mijl de transp, scoli, in apropiere, direct dezvoltator, 65000 eur tva inclus comision 0. **60.200 €;** ☎0772.927.948/ 0765.083.277 andrei.partner067@gmail.com

949. **Titan,** Auchan, str Postasului sect 3, dec., et. 2/5, 85 mp, 2019, Titan, str Postasului, Auchan, ap 3 cam dec, et 2/5, sc 70 mpu, balcon, lift, centrala term, finisaje la alegere, toate utilit, mijl de transp, scoli, direct dezvoltator, comision 0, pret 69000 eur tva inclus. **69.000 €;** ☎0772.127.948/ 0765.083.277 andrei.partner067@gmail.com

950. **Titan,** bloc tip H, metrou, Scoala Hamburg, dec., et. 4/4, 70 mp, 1968, Aleea Rotunda apartament dec. renovat total mobilat si utilat **89.900 €;** ☎0746.818.074

951. **Titan,** Brancusi, Lucretiu Patrascanu, C. Georgian semidec., et. 3/4, 65 mp, 1970, liber, in stare foarte buna, cu cadastru si intabulare, mobilat sau nemobilat, in aproprierea statiei de metrou C. Georgian, a pietei Minis, zona verde, bloc curat si linistit, zona cu multe scoli . **80.000 €;** ☎0723.250.250

952. **Titan,** chiar pe Barajul Rovinari, semidec., et. 4/4, 67 mp, 15 minute metrou, piata Minis, cf 1, semidec., 2 gr sanitare, parchet, geam baie, liber, toate actele; **65.000 €;** ☎0728.777.132 office@ramax.ro

953. **Titan,** Codrea Residence dec., et. 2/4, 110 mp, 2018, Codrea Residence este un ansamblu rezidential ce cuprinde 80 apartamente. 2 Blocuri cu un regim mic de inaltime s+p+4, **80.000 €;** ☎0762.219.696 sorinoprean@yahoo.com

954. **Titan,** Costin Georgian, apartament cu 3 camere de vanzare OVA 124103 semidec., et. 7/10, 73 mp, 1986, **75.000 €;** ☎0737.504.516/ 021.326.22.14 office@catalog-rezidential.ro

955. **Titan,** Liviu Rebreanu, dec., et. 4/4, 70 mp, 1965, apartament de 3 camere, situat la etajul 4 din P+4, bloc construit in anul 1965. Apartamentul este compus din sufragerie, 2 dormitoare dec.e, baie, bucatarie, balcon in suprafata de 10 mp. **68.900 €;** ☎0731.602.907/ 0755.680.215 ionut.imobiliare2011@gmail.com

956. **Titan,** Liviu Rebreanu, restaurantul Alba, semidec., et. 3/4, 67 mp, 1970, cf 1, semidec., balcon mare, gresie, faianta, parchet, termopane, usa metalica, aer conditionat, geam baie, partial mobilat, toate actele, liber, toate actele. **69.000 €;** ☎0728.777.132 office@ramax.ro

957. **Titan,** metrou 1 Decembrie 1918, bloc tip vila, dec., et. 2/3, 44 mp, 2018, Titan, Auchan, metrou 1 Decembrie apartament dec., cu balcon tip logie, in bloc tip vila cu acces la mijloace de transport in comun, scoli, gradinite si supermarket. Finalizare rapida, la cheie. **41.500 €;** ☎0741.430.423/ 0771.313.345

958. **Titan,** metrou 1 Decembrie 1918, sector 3 dec., et. 4/5, 77 mp, 2018, apartament 3 camere, dec., 77.05 mp utili, complet finisat si echipat cu centrala termica proprie, calorifere, obiecte sanitare pentru bai, tamplarie PVC, usa metalica, contorizare individuala. **73.198 €;** ☎0771.169.692 bogdan.jitaru@estimobiliar.ro

959. **Titan,** metrou 1 Decembrie 1918, sector 3, dec., et. 4/5, 77 mp, 2018, apartament 3 camere, dec., 77.05 mp utili, complet finisat si echipat cu centrala termica proprie, calorifere, obiecte sanitare pentru bai, tamplarie PVC, usa metalica, contorizare individuala **73.198 €;** ☎0770.450.450/ 0771.246.246 office@estimobiliar.ro

960. **Titan,** metrou 1 Decembrie 1918, sector 3, dec., et. 3/5, 81 mp, 2018, apartament 3 camere, dec., 80.5 mp utili, complet finisat si echipat cu centrala termica proprie, calorifere, obiecte sanitare pentru bai, tamplarie PVC, usa metalica, contorizare individuala **71.475 €;** ☎0770.450.450/ 0771.246.246 office@estimobiliar.ro

961. **Titan,** metrou N. Teclu, intabulat, prima casa, dec., et. 9/11, 78 mp, 2018, apartament disponibil imediat. Se paoate accesa cu orice tip de credit inclusiv prima casa. Aflat la 6 minute de mers pe jos de metrou. Ultimul apartament de acest tip disponibil la acest pret. **75.500 €;** ☎0741.430.423/ 0771.313.345

962. **Titan,** metrou, semidec., et. 3/4, 65 mp, 1965, Titan, metrou Costin Georgian, apartament 3 camere, etaj 3/4, semidec., 65 mp, fara imbunatatiri, bloc caramida, constructie 1965, 1 balcon, cadastru, intabulare. **74.900 €;** ☎0722.359.898/ 0722.573.232 office@interpartes.ro

963. **Titan,** Minis, Baraje, acces metrou, semidec., et. 4/4, 60 mp, 1965, apartament 3 camere situat in zona Titan, la 4 minute de Piata Minis si la 10 minute de metrou. Baia si bucataria sunt recent renovate cu gresie, faianta, instalatii schimbate, termopane, ☎0722.732.975 axadomenii@yahoo.com

964. **Titan,** Nicolae Grigorescu, metrou 1 Decembrie dec., et. 1/3, 70 mp, 2018, 3 camere cf. 1 dec., etaj 1/3 bloc 2018, tip vila, 2 grupuri sanitare, bloc caramida (fara rigips) gresie, faianta, parchet, termopan, centrala proprie. Comision 0, **75.000 €;** ☎0761.532.117

965. **Titan,** Ozana dec., et. 2/6, 72 mp, 2018, 3 camere amplasat in zona 1 Decembrie 1918 in sectorul 3 al capitalei, imobilul este pozitionat intr-o zona cu trafic redus, avand in jur cladiri care nu depasesc nivelul de elevatie P+ 4E **77.000 €;** ☎0722.468.349 daniel.iancu@zonadesud.ro

966. **Titan,** Ozana dec., et. 2/5, 2018, apartament 3 camere direct dezvoltator dec. cu o suprafata de 79. 05mp aflat la 12min de metroul 1 Decembrie 1918. Comision O%. Se accepta orice forma de credit. Pretul afisat este pentru plata cash **73.100 €;** ☎0737.500.376 alina.ciucules-cu@zonadesud.ro

967. **Titan,** Ozana , metrou 1 Decembrie 1918, sector 3, dec., et. 2/5, 76 mp, 2018, apartament 3 camere, dec., 76.25 mp utili, complet finisat si echipat cu centrala termica proprie, calorifere, obiecte sanitare pentru bai, tamplarie PVC, usa metalica, contorizare individuala, **76.250 €;** ☎0771.169.692 bogdan.jitaru@estimobiliar.ro

968. **Titan,** Ozana, et. 4/5, 73 mp, 2018, apartament 3 camere, constructie finalizata. **73.300 €;** ☎0728.844.887 nicoleta.pandele@zonadesud.ro

969. **Titan,** Ozana, 1 Decembrie 1918, Theodor Pallady dec., et. 2/4, 75 mp, 2018, 3 camere decomadat, metrou 1 Decembrie 1918, finalizat **75.000 €;** ☎0730.888.272 andrei.stanciu@zonadesud.ro

970. **Titan,** Ozana, 1 Decembrie 1918, Theodor Pallady dec., et. 1/4, 66 mp, 2018, metrou 1 Decembrie 1918, apartament 3 camere finalizat gata de mutare, **65.000 €;** ☎0730.888.272 andrei.stanciu@zonadesud.ro

971. **Titan,** Ozana, metrou 1 Decembrie 1918, dec., et. parter/4, 72 mp, 2018, apartament 3 camere 71.82 mp utili,complet finisat si utilat cu centrala termica proprie, calorifere, obiecte sanitare, tamplarie PVC, geam termoizolant,usa metalica,instalatii sanitare+loc de parcare **69.000 €;** ☎0771.169.692 bogdan.jitaru@estimobiliar.ro

972. **Titan,** Ozana, metrou 1 Decembrie 1918, sector 3 dec., et. parter/4, 61 mp, 2018, apartament 3 camere 61 mp utili, complet finisat si utilat cu centrala termica proprie, calorifere, obiecte sanitare, tamplarie PVC, geam termoizolant usa metalica, instalatii sanitare. **60.200 €;** ☎0721.389.312/ 0774.454.454 directconstructor@gmail.com

973. **Titan,** Ozana, Metrou 1 Decembrie 1918, sector 3 dec., et. 5/5, 79 mp, 2018, apartament 3 camere, dec., 78.30 mp utili, complet finisat si echipat cu centrala termica proprie, calorifere, obiecte sanitare pentru bai, tamplarie PVC, usa metalica, contorizare individuala, **68.738 €;** ☎0771.169.692 bogdan.jitaru@estimobiliar.ro

974. **Titan,** Ozana, metrou 1 Decembrie 1918, sector 3 dec., et. 5/5, 78 mp, 2018, apartament 3 camere, dec., 78.30 mp utili, complet finisat si echipat cu centrala termica proprie, calorifere, obiecte sanitare pentru bai, tamplarie PVC, usa metalica, contorizare individuala. **68.738 €;** ☎0771.169.692 bogdan.jitaru@estimobiliar.ro

975. **Titan,** Ozana, metrou 1 Decembrie 1918, sector 3 dec., et. 2/5, 77 mp, 2018, apartament 3 camere, dec., imobil constructie 2018 d+p+5, lift, centrala termica proprie, calorifere, obiecte sanitare, tamplarie PVC, termopan, usa metalica, instalatii sanitar, **73.198 €;** ☎0770.836.956 alexandru.aldea@estimobiliar.ro

976. **Titan,** Ozana, metrou 1 Decembrie 1918, sector 3 dec., et. 3/5, 77 mp, 2018, apartament 3 camere, imobil constructie 2018 d+p+5, lift, centrala termica proprie, calorifere, obiecte sanitare, tamplarie PVC, termopan, usa metalica, instalatii sanitare, **76.250 €;** ☎0770.836.956 alexandru.aldea@estimobiliar.ro

977. **Titan,** Ozana, metrou 1 Decembrie 1918, sector 3 dec., et. 3/5, 74 mp, 2018, apartament 3 camere, imobil constructie 2018 d+p+5, lift, centrala termica proprie, calorifere, obiecte sanitare, tamplarie PVC, termopan, usa metalica, instalatii sanitare, **73.300 €;** ☎0770.836.956 alexandru.aldea@estimobiliar.ro

978. **Titan,** Ozana, metrou 1 Decembrie 1918, sector 3, dec., et. 1/4, 86 mp, 2018, apartament 3 camere 86.10 mp utili,complet finisat si utilat cu centrala termica proprie, calorifere, obiecte sanitare, tamplarie PVC, geam termoizolant, usa metalica, instalatii sanitare+loc de parcare **80.000 €;** ☎0771.169.692 bogdan.jitaru@estimobiliar.ro

979. **Titan,** Ozana, metrou 1 Decembrie 1918, sector 3, dec., et. 2/5, 74 mp, 2018, apartament 3 camere, dec., 73.3 mp utili, complet finisat si echipat cu centrala termica proprie, calorifere, obiecte sanitare pentru bai, tamplarie PVC, usa metalica, contorizare individuala **73.300 €;** ☎0770.450.450/ 0771.246.246 office@estimobiliar.ro

980. **Titan,** Ozana, metrou 1 Decembrie 1918, sector 3, dec., et. 1/5, 77 mp, 2018, apartament 3 camere, dec., 76.25 mp utili, complet finisat si echipat cu centrala termica proprie, calorifere, obiecte sanitare pentru bai, tamplarie PVC, usa metalica, contorizare individuala **76.250 €;** ☎0770.450.450/ 0771.246.246 office@estimobiliar.ro

981. **Titan,** Ozana, Pallady, acte gata, mutare imediata dec., et. 2/4, 68 mp, 2018, 3 cam, finisaje deosebite, finalizat,acte gata, toate utilitatile, centrala termica, aproape metrou, scoala, gradinita,bloc din caramida, izolatie de 10 cm, balcon posibilitate inchidere.acte gata **67.500 €;** ☎0771.789.644/ 0724.458.272

982. **Titan,** Pallady, dec., et. 4/7, 82 mp, 2017, dezvoltator imobiliar, vand apartament 3 camere. **78.000 €;** ☎0721.805.158/ 0722.297.332 gabriela@metropolitanresidence.ro

983. **Titan,** Pallady, 7 minute de metrou,parcare in acte dec., et. 1/6, 71 mp, 2017, apartament cu 3 camere in zona Titan, Pallady, la 7 minute distanta de metroul 1 Decembrie. Are 2 dormitoare, 1 living, 2 grupuri sanitare, bucatarie si 2 balcoane. **77.500 €;** ☎0731.026.636 office@zonere.ro

984. **Titan,** Pallady, Ikea II Metrou Nicolae Teclu, dec., et. parter/11, 55 mp, 2018, apartament 3 camere 55 mp utili, complet finisat si utilat cu centrala termica proprie, calorifere, obiecte sanitare, tamplarie PVC, geam termoizolant usa metalica, instalatii sanitare. **58.500 €;** ☎0721.389.312/ 0774.454.454 directconstructor@gmail.com

985. **Titan,** Pallady, Ozana, 1 Decembrie 1918, dec., et. 2/5, 79 mp, 2018, ap. 3 camere 0% comision cumparator, constructie 2018, zona linistita, 12-15 minute mers pe jos pana la statia 1 Decembrie 1918, apropiere Auchan Pallady, iesire spre autostrada Bucuresti Constanta, **73.000 €;** ☎0730.170.085 bogdan.mavrogheorghe@zonadesud.ro

986. **Titan,** Parc IOR semidec., et. 5/10, 66 mp, 1970, Confort 1, semidec., et. 5, bl 1970, anvelopat, usa metalica, termopane, parchet masiv, bucatarie mobilata, 5 min metrou, situat la intrarea in Parcul IOR eliberabil imediat, credit sau cash, **79.000 €;** ☎0723.707.553 razvanzamfir1@

Imobiliare vânzări 4 CAMERE

1056. **Vatra** Luminoasa dec., et. 6/7, 82 mp, 1986, Vanzare 3 camere cf. I dec.e, 6/7, st=82mp, cu imbunatatiri g, f, p, t, um, ac, loc de parcare cu cadastru si intabulare bloc 1986, locatia se gaseste in Vatra luminoasa, foarte apropae de metrou. **107.000 €;** ☎0749.199.196 lenus@confortcasaimobiliare.ro

1057. **Vatra** Luminoasa, dec., et. 3/5, 68 mp, 2018, apartament 3 camere 5 minute de metrou Piata Iancului **97.500 €;** ☎0730.888.280

1058. **Vatra** Luminoasa, 5 min. metrou Iancului et. 2/8, 75 mp, comision 0%, apartament 3 camere complet renovat si dotat cu finisaje moderne, 75 mp din care 2,5 mp balcon inchis, etaj 2 din 8, imobil reabilitat termic, stradal pe Bd. Vatra Luminoasa, la 5 min. de metrou Iancului, **83.500 €;** ☎0726.077.077 office@zoom-city.ro

1059. **Vitan** - Auchan, et. 3/3, 93 mp, 2008, ap. 3 camere, 2 bai, balcon 9 m - cota indiviza teren curte, gaze, centrala termica, **83.000 €;** ☎0722.366.424

1060. **Vitan** - Mihai Bravu, et. 9/10, 70 mp, gresie, faianta, parchet, termopan, usa metalica, 2 gr. sanitare, apropiere metrou, ideal birou, firma, locuit, neg., **80.000 €;** ☎0727.483.230

1061. **Vitan** Auchan dec., et. 6/10, 72 mp, 1986, va ofeim spre vanzare, un apartament compus din 3 camere, situat in cartierul Vitan, suprafata utila 72 mp, dec., doua grupuri sanitare, centrala proprie, parchet masiv de stejar, usa metalica, **83.000 €;** ☎0744.272.027 nicupandele93@yahoo.com

1062. **Vitan** Mall dec., et. 8/9, 80 mp, 1989, 3 camere confort 1 sporit, etaj 8, 80 mp, 1988, gresie, faianta, parchet, termopane, balcon inchis, reabilitat termic, foarte spatios si bine compartimentat, situat la 350m de Bulevardul Unirii, liber. **89.000 €;** ☎0749.199.193

1063. **Vitan** mall, dec., et. 7/8, 77 mp, 1986, 3 camere dec., renovat recent, toate imbunatatirile, instalatie electrica si sanitara schimbata, gresie, faianta, parchet, termopan, vedere spate, liniste. **81.000 €;** ☎0732.135.470

1064. **Vitan** mall, et. 8/8, 78 mp, 1996, apartament de 3 camere, hol H, suprafata utila 78 mp. Loc de parare ADP. Etaj tehnic care acopera partial apartamentul. Blocul este in curs de reabilitare terminca. Se va schimba vechea tamplarie PVC. **90.000 €;** ☎0799.697.654

1065. **Vitan** mall, dec., et. 6/8, 75 mp, 1990, Brailita, 3 camere, dec 75 mp, etaj 6/8, cu imbunatatiri, bloc stradal, monolit, an 1990, anvelopat termic, doua gr. sanitare, vedere mixta, loc de parcare ADP, toate actele, liber se accepta credit negociabil, **107.000 €;** ☎0758.085.005 lucian@confortcasaimobiliare.ro

1066. **Vitan** mall, dec., et. 3/8, 77 mp, 1992, Branduselor, Zizin confort 1, dec., etaj 3 din 8, 2 gr. sanitare, fara imbunatatiri situat la 5-7 min metrou Mihai Bravu si mall Vitan, merita vazut. **85.000 €;** ☎0732.135.471

1067. **Vitan** Mall, dec., et. 7/8, 77 mp, 1986, chiar pe Calea Vitan, stradal, 1 minut mall, dec., gresie, faianta, parchet, termopane, usa metalica, toate actele **81.000 €;** ☎0732.135.467

1068. **Vitan** mall, dec., et. 6/8, 78 mp, 1989, Foisorului, bloc 1989, apartament cf. 1 sporit, dec, etaj 6/8, hol H, 2 grupuri sanitare, termopan, gresie, fara alte amenajari, acte la zi. **92.000 €;** ☎0733.300.779 liderimobiliare@gmail.com

1069. **Vitan** mall, dec., et. 7/8, 77 mp, 1988, Vitan mall, chiar pe Calea Vitan, stradal, 1 minut mall, dec., gresie, faianta, parchet, termopane, usa metalica, toate actele. **81.000 €;** ☎0732.135.471

1070. **Vitan** Mall, dec., et. 4/8, 1990, zona deosebita, pozitie excelenta la 3 minute pe jos de Mall Vitan, apartament dec. situat intr-un bloc construit in anul 1990 la un etaj intermediar cu doua balcoane, doua grupuri sanitare **124.900 €;** ☎0731.300.030 robert.tentantimob@yahoo.com

1071. **Vitan** mall, chiar langa mall, dec., et. 6/8, 77 mp, 1989, 3 camere dec., 2 grupuri sanitare, renovat recent, toate imbunatatirile, gresie, faianta, parchet termopan, aer conditionat, vedere spate, liniste. **109.000 €;** ☎0732.135.470

1072. **Vitan** mall, comision 0, metrou Mihai Bravu dec., et. 1/9, 95 mp, 2018, apartament 3 camere, dec., bucatarie inchisa, 95 mp, terasa 20 mp, direct dezvoltator, imobil nou, finalizat 2018, caramida porotherm, fatada ventilata, finisaje premium la alegere, 50 metri de metrou. **125.000 €;** ☎0725.985.764 cosmin@metropolitanresidence.ro

1073. **Vitan** mall, dec., hol H, dec., 76 mp, 1987, va propun un apartament cu 3 camere in zona Vitan mall, Mihai Bravu, cu acces rapid la mijloacele de transport in comun. **91.500 €;** ☎0722.732.975 axadomenii@yahoo.com

1074. **Vitan** mall, oportunitate 3 camere dec., et. 8/8, 88 mp, 1987, **89.000 €;** ☎0799.029.194 cateliu.gabriel@catoma.ro

1075. **Vitan,** 2 min metrou Mihai Bravu, dec., et. 3/9, 2016, direct dezvoltator, comision 0%, 3 camere, 73.11 mp, finisaje incluse in pret. Ansamblu rezidential nou. Contact tel: **120.500 €;** ☎0786.700.901/ 0724.588.681 vanzari@global-residence.ro

1076. **Vitan,** Barzesti, Rin Grand Hotel, semidec., et. 3/11, 103 mp, 2008, 3 camere semidec.e, etaj 3, bloc nou din 2008, parcare, centrala termica, in spate la Rin Grand Hotel, 2 bai, balcon mare, finisaje premium, linistit, renovat, curat, luminos. Liber imediat. **95.000 €;** ☎0720.451.235

1077. **Vitan,** Casa de Pensii, apartament cu 3 camere situat in zona Mall, OVA 123980 dec., et. 8/8, 85 mp, 1991, **90.000 €;** ☎0752.122.883/ 021.326.22.14 office@catalog-rezidential.ro

1078. **Vitan,** Mall, et. 2/5, 40 mp, fara imbunatatiri, bloc reabilitat, apropiere metrou, neg., **35.000 €;** ☎0727.483.230

1079. **Vitan,** Mall, dec., et. parter/5, 170 mp, 2009, Vitanul Nou, Pompieri, parter/5, dec., suprafata 170 mp din care 20 mp, balcon logie si 62 mp gradina/ curte proprie, fara imbunatatiri, bloc 2009, liber **138.000 €;** ☎0722.359.898/ 0722.573.232 office@interpartes.ro

1080. **Vitan,** Mall, chiar pe Vlaicu Voda, dec., et. 4/4, 82 mp, etajul 4 din 4, terasa fara probleme, centrala, gresie, faianta, parchet, termopane, usa metalica, bucatarie spatioasa, 2 balcoane, 2 gr sanitare, toate actele **99.800 €;** ☎0728.777.132 office@ramax.ro

1081. **Vitan,** Mihai Bravu dec., et. 3/9, 88 mp, 2019, direct dezvoltator, comision 0%, 3 camere, 126.500 Euro + tva, finisaje incluse in pret, locuri de parcare, zona Decebal, metrou Mihai Bravu. Contact: **126.500 €;** ☎0786.700.901/ 0724.588.681 vanzari@globalcityresidence.ro

1082. **Vitan,** Mihai Bravu - 2 min. Mihai Bravu dec., 84 mp, 2018, direct dezvoltator, comision 0%, 3 camere, metrou, 84 mp utili, 120.500 euro + tva, finisaje incluse in pret, zona metrou Mihai Bravu, locuri de parcare subteran si suprateran, **120.500 €;** ☎0786.700.901/ 0786.700.902 vanzari@globalcityresidence.ro

1083. **Vitan,** Mihai Bravu metrou, semidec., et. 1/2, 66 mp, 2017, apartament modern, tineresc, elegant, destinat tinerilor, apropae de centru, parc, metrou, supermarketuri, 12 minute de Piata Unirii cu masina,10 minute de metrou pe jos. Mobilat, utilat, parcare. **97.500 €;** ☎0742.893.157 daniel@danieldobre.ro

1084. **Vitan,** Piata Bobocica dec., et. 5/5, 76 mp, 2012, Apartament 3 camere cu scara interioara Vitan, **89.000 €;** ☎0742.288.388 andy_alex64@yahoo.com

1085. **Vitan,** Stadion Olimpia dec., et. 10/10, 75 mp, 1986, Calea Vitan, stradal, apartament 3 camere, dec., semimobilat, 2 bai, reabilitat, terasa refacuta, garantie 20 ani, certificat energetic, gresie, faianta, usa metalica, aer conditionat, **77.000 €;** ☎0753.028.957

1086. **Voluntari,** ansamblu rezidential 4 City, dec., et. 6/7, 110 mp, 2018, ansamblul rezidential Four City North continua standardele ridicate in materie de dezvoltare imobiliara premium, fiind dezvoltat de compania Eden Capital Development. Modern si accesibil, ansamblul intruneste cele mai exigente cerinte in materie de siguranta, calitate, confort si eleganta. Detalii pe www.4city.ro **110.000 €;** ☎0753.223.336/ 0723.002.133 contact@4city.ro

1087. **Zona** Giurgiului, 3 Camere Spatioase, comision 0, dec., et. 1/4, 69 mp, 2018, va propun la vanzare un apartament cu 3 camere, situat intr-o zona linistita a Bucurestiului.Apartamentul are o suprafata de 69 mp si dispune de finisaje premium. Direct dezvoltator, comision 0. **65.000 €;** ☎0726.448.357/ 0725.597.221 claudiu.p@star-construct.ro

1088. **Zona** Vest, Podul Inalt dec., et. 4/4, 58 mp, 1981, Proprietar, vand apartament 3 camere dec. in zona Vest, Podul Inalt, **47.000 €;** ☎0747.246.246 stefan.stroie@gmail.com

Apartamente 4+ camere

1. **1 Decembrie** 1918 dec., et. 1/4, 82 mp, 1970, 7-8 minute metrou, dec., cf 1, gresie, faianta, parchet, termopane, usa metalica, boxa subsol 8 mp, loc de parcare, **76.000 €;** ☎0732.135.467 ramax2016@yahoo.com

2. **1 Decembrie** 1918, metrou dec., et. 1/4, 83 mp, 1970, Jean Steriadi, confort 1, 7-8 minute metrou, dec., cf 1, gresie, faianta, parchet, termopane, usa metalica, boxa subsol 8 mp, loc de parcare, merita vazut, **76.000 €;** ☎0732.135.471

3. **13 Septembrie** dec., et. 7/8, 100 mp, 1989, Proprietar, zona Prosper Center Sebastian, 4 camere dec.e, hol H, 2 bai, centrala proprie, aer conditionat, gresie, faianta, parchet, bloc curat, zona linistita, scoala, gradinita, liceu, parc. **96.900 €;** ☎0751.292.029 erusanu@yahoo.com

4. **13 Septembrie,** dec., et. 7/8, 100 mp, Botorani, amenajat, mobilat, centrala proprie, curat, bloc civilizat, **135.000 €;** ☎0745.067.409

5. **13 Septembrie,** dec., et. parter/7, 105 mp, 1983, Palatul Parlamentului, apartament dec. situat la parterul unui bloc special cu 7 etaje. Blocul este construit in 1983. Apartamentul are 2 balcoane, boxa si este renovat. Are parchet, gresie, faianta. **135.000 €;** ☎0725.500.704/ 0725.500.700 dan.buga@gs2000.ro

6. **13 Septembrie,** dec., et. 7/8, 96 mp, 1989, Prosper, Dorneasca, apartament dec. cu 2 grupuri sanitare si 2 balcoane, situat la etajul 7 al unui bloc cu 8 etaje. Apartamentul are parchet, gresie, faianta, termopan. **96.500 €;** ☎0725.500.704/ 0725.500.700 dan.buga@gs2000.ro

7. **13 Septembrie,** Ghencea, Antiaeriana dec., et. 4/9, 92 mp, 1983, 4 camere, 2 bai si 2 balcoane, centrala proprie, vedere mixta, renovat total, tamplarie Tripan Qfort 7 camere, instalatii noi, liber, acte complete, bloc reabilitat termic, **79.900 €;** ☎0732.948.377 alexpvl45@gmail.com

8. **13 Septembrie,** Sebastian, ap 4 cam 96mp util dec., et. 6/8, 96 mp, 1995, zona liinistita, bloc construit in 1995, etaj intermediar. Apartament dec. si renovat recent, mutarea se poate face imediat. Amplasamentul este semistradal, compatimentarea este impecabila; **102.000 €;** ☎0736.380.183/ 0725.597.221

9. **Al.** I. Cuza, 4 camere zona verde, potential deosebit semidec., et. 1/4, 82 mp, **85.200 €;** ☎0770.357.727 contact@mihaimanica.ro

10. **Aparatorii** Patriei apartament 4 camere, dec., et. 2/4, 89 mp, 1977, Smart Rezidential va prezinta un apartament de 4 camere, dec., 2 bai, construit pe cadre de beton, amplasat la numai 5 minute de mers pe jos pana la statia de metrou Aparatorii Patriei **71.500 €;** ☎0764.832.071 smartrezidential@yahoo.com

11. **Aparatorii** Patriei, 4 dec.e metrou, dec., et. 2/4, 89 mp, 1977, 4 camere dec.e cu baie si grup sanitar, 2 balcoane, etaj 2 din 4 bloc din 1977. proprietar accept orice tip de credit. Zona liinistita, 3 minute metrou Aparatorii Patriei **71.900 €;** ☎0786.207.692 smartrezidential@yahoo.com

12. **Armeneasca,** Maria Rosetti semidec., et. 5/8, 130 mp, Armeneasca, Maria Rosetti, et. 5/8, 3 dormitoare, living, 2 bai, 3 aer conditionat, 4 balcoane vedere panoramica, renovat, potrivit birou/ locuinta, proprietar, bloc fara risc seismic, **150.000 €;** ☎0720.467.777

13. **Aviatiei** dec., et. 3/3, 162 mp, 2014, vanzare 4 camere Aviatiei cu terasa proprie 150 mp, 162mp construiti, zona de nord, etaj 3/3, imobil 2014, 2 bai, loc parcare suprateran, nu este prevazut cu lift, pret 280.000 euro, **280.000 €;** ☎0747.242.247

14. **Aviatiei,** Aurel Vlaicu metrou, dec., et. 5/7, 151 mp, 2016, duplex -apartament 4 camere zona Aviatiei , metrou Aurel Vlaicu, trei dormitoare, trei bai, living, bucatarie, scara interioara, finisaje calitate superioara, face parte dintr-un ansamblu nou 2016 **255.000 €;** ☎0725.985.762 roxana.panculescu@metropolitanresidence.ro

15. **Aviatiei,** Baneasa, penthouse 4 camere dec., et. 7/7, 150 mp, 2014, **284.990 €;** ☎0720.714.919 razvan.dumitrescu@catoma.ro

16. **Aviatiei,** sectorul 1 Buc, apartament 4 camere dec., et. 5/7, 152 mp, 2017, particular vand apartament 4 camere dec.e intr-un ansamblu rezidential contructie 2016, intr-o zona de vile, in apropierea statiei de metrou Aurel Vlaicu, sectorul 1. **255.000 €;** ☎0721.805.158/ 0722.297.332 gabriela@metropolitanresidence.ro

17. **Aviatorilor** langa statuie et. 2, 102 mp, Aviatorilor, strada Popa Savu nr. 1, etaj 2/2, proprietar apartament in vila, fara risc seismic, fara imbunatatiri. **100.000 €;** ☎0773.886.826 nistor_house@yahoo.com

18. **Baba** Novac, cu gradina 150 mp, semidec., et. parter/1, 100 mp, 1967, 4 camere semidec., 2 grupuri sanitare, 2 debarale, bucatarie mare, renovata recent, centrala termica, izolata, Curte 150 mp + 12 mp foisor, 3 locuri de parcare, toate utilitatile. **165.000 €;** ☎0732.135.470

19. **Balcescu** bulevard, Biserica Italiana, et. 6/8, 156 mp, 1947, vedere panoramica, liber, cadastru, 2 balcoane, 2 grupuri sanitare. **120.000 €;** ☎0769.805.758

20. **Baneasa** dec., et. parter/4, 208 mp, 2011, Baneasa, Sisesti nr 73 A / Piscu Vechi, parter inalt open space superb, 2 dormitoare, birou, 2 bai, 2 terase (est 11 mp/ vest 15 mp), incalzire pardoseala si calorifere, aer cond., finisaje lux, **195.000 €;** ☎0722.316.920 georgealmoisescu@yahoo.com

21. **Baneasa** sector 1 dec., et. 2/3, 228 mp, 2012, particular vand etaj 2 din 3 necompartimentat, se poate amenaja ca locuinta sau ca spatiu de birouri (cladire de birouri) monolit grinzi si stalpi de 60 cm lift pe cheie, curent 380 **195.000 €;** ☎0722.740.045

22. **Baneasa,** dec., et. 3/3, 125 mp, 2019, penthouse, 2 etaje, 190 mp, ansamblu rezidential nou, Stegarului Boutique Apartments, situat in liziera padurii Baneasa. **262.395 €;** ☎0734.008.800 hello@stegarului.ro

23. **Banu** Manta, apartament in vila semidec., et. 1/1, 124 mp, 1940, Apartamant 4 camere in vila caramida, renovat 2018, materiale de calitate, centrala termica, trei bai, doua balcoane, pivnita. K Imobiliare Consult, **185.000 €;** ☎0744.505.999 alexandru@k-imobiliare.ro

24. **Banu** Manta, Nicolae Titulescu, dec., et. 2/3, 128 mp, 2016, bloc finalizat in anul 2016, Primaria sector 1, vanzare penthouse 121 mp, 4 cam., terasa 26 mp, etaj 2+3, posibilitate de achizitionare boxa si loc de parcare garaj, finisaje lux, mobilatv partial, **185.000 €;** ☎0722.221.078 bebetothe123@yahoo.com

25. **Basarabia** bulevard, dec., et. 8/8, 90 mp, 1984, 4 camere renovat dec., bd. Basarabia, 2 bai, 2 balcoane, metrou. **110.000 €;** ☎0740.026.772 andrada.pocovnicu@rfccity.ro

26. **Basarabia,** semidec., et. 6/8, 90 mp, 1981, 4 camere Basararabia, Arena Nationala, 90 mp, an constructie 1980, etaj 6, reabilitat, bucatarie 10 mp, 2 bai cu cada si geam exterior, 2 bacoane, spatios si bine compartimentat, contor de gaze, C.I. **99.000 €;** ☎0770.236.072

27. **Basarabia,** dec., et. 4/4, 140 mp, 1960, Titan, Blv Basarabia, vav de Arena Nationala, ap. deosebit, spatios si luminos, vedere mixta, 3 dormitoare, living cu bucatarie mare, 3 grupuri sanitare, 2 balcoane, singur nivel; **122.000 €;** ☎0725.084.444/ 021.210.76.00 ancasweethome@gmail.com

28. **Basarabia,** apartament cu 4 camere de vanzare OVA 123673 semidec., et. 3/8, 88 mp, 1982, **85.000 €;** ☎0752.099.439/ 021.326.22.14 office@catalog-rezidential.ro

29. **Basarabia,** Costin Gergian, Morarilor, 4 camere dec., et. 2/10, 83 mp, 1979, **85.000 €;** ☎0722.459.956 iacob-daniel@galaxyimob.ro

30. **Basarabia,** stadion national, semidec., et. parter/10, 84 mp, 1982, vanzare 4 camere conf sd, bloc 1982. Reabilitat termic, cu gresie, faianta, parchet mai vechi, usa metalica, centrala proprie, gazele contorizate, 84 mpcu 2 grup santar, desemeni are balon, nefinalizat. **87.000 €;** ☎0749.199.195 ion@confortcasaimobiliare.ro

31. **Batistei,** 211 mp, Apartament 4 camere de lux, finisat complet: gresie Spania, faianta Spania, parchet masiv, tamplarie lemn, usa blindata, videointerfon, incalzire in pardoseala, obiecte sanitare Ideal Standard, aparat de aer conditionat in fiecare camera, 3 balcoane, 2 bai, 1 grup sanitar, camara, dressing, jardiniera verde; **430.000 €;** ☎0758.041.197 office@gamainvest.ro

32. **Batistei,** Universitate, dec., et. 1/2, 181 mp, apart vila interbelica, singur pe nivel, 5 cam, 2 gr sanit, balcon si terasa, boxa demisol, cam mansarda, CT, termopan, gresie, faianta, AC, parc Icoanei 5 min, metrou 7 min., **219.000 €;** ☎0725.084.444/ 021.210.76.00 ancasweethome@gmail.com

33. **Berceni,** Alexandru Obregia, vedere parc, semidec., et. 1/4, 87 mp, 1970, et.1/4, boxa semidec., amenajat, gresie faianta, parchet, termopan, usa metalica, 2 grupuri sanitare, boxa, parcare, acte la zi, liber, contorizat, scara curata, zona liinistita. Merita; **87.000 €;** ☎0744.343.342/ 0755.075.902

34. **Berceni,** Aparatorii Patriei, Ion Iriceanu semidec., et. 5/8, 90 mp, 1980, ID: 5024. Apartamentul se afla pe strada Ion Iriceanu, la 6 minute de Metrou Aparatorii Patriei. 4 camere semidec., etaj 5/8, an constructie 1980, 90 mp, 2 bai, 2 balcoane. Se accepta credit. **90.000 €;** ☎0729.842.974/ 0738.685.854

35. **Berceni,** bld. Obregia, dec., et. 3/10, 93 mp, 1980, ID:5158, Berceni, Bld. Obregia, 4 camere, conf 1, dec, etaj 3/10, sup 100 mp, an ct 1980, 2 bai, 2 balcoane. Are ferestre cu geam termopan. Bloc reabilitat. Pana la metrou 15 min de mers. Se accepta credit, **90.000 €;** ☎0729.842.974/ 0738.685.854

36. **Berceni,** Emil Racovita, semidec., et. 3/4, 90 mp, 1976, 4 camere, apropiere metrou, 90 mp, cf 1, et 3/4, 2 grupuri sanitare, g, f, p, t, balcon 7 m inchis termopan, liber 77000 euro, cadastru, intab. **77.000 €;** ☎0723.389.967

37. **Berceni,** Emil Racovita, semidec., et. 6/8, 86 mp, 1982, ID: 5218, Berceni, Emil Racovita, 4 camere, confort 1, semidec., etaj 6/8, suprafata 86 mp, an constructie 1982. Are ferestre cu geam termopan, parchet, gresie, faianta, usa metalica. Se accepta credit. **90.000 €;** ☎0738.685.854/ 0729.842.974

38. **Berceni,** Obregia, dec., et. 1/4, pozitie deosebita, imbunatatiri, izolat, parcare, boxa, 2 ap. pe palier, scoala + gradinita foarte aproape, urgent, **87.000 €;** ☎0721.600.021

39. **Berceni,** Oltenitei, Scoala de Politie, semidec., et. 7/10, 86 mp, 1983, ID: 4787. Apartamentul se afla pe Soseaua Oltenitei, langa Scoala de Politie. 4 camere semidec., cu imbunatatiri, etaj 7/10, an constructie 1983, suprafata 86 mp. Se accepta credit; **88.000 €;** ☎0729.842.974/ 0738.685.854

40. **Berceni,** Piata Sudului, semidec., et. 5/10, 86 mp, 1985, 4 cam semidecom, et 5/10, 1985, 2 bai, 2 balcoane inchise, 86 mp st, 80 mp su, renovat 2017 (2 camere si o baie), usa metalica, termopan ferestre si balcoane, 3 ap aer conditionat, 5 min metrou. **75.000 €;** ☎0740.121.267 contact@sorin-stoinea.ro

41. **Berceni,** Uioara semidec., et. 1/4, 61 mp, 1971, va oferim spre vanzare 4 camere cf. 2 , etaj 1/4. Apartamentul este curat, gresie, faianta, parchet, termopan ac. Este ideal pt. familie, 3 minute pana la scoala, **58.500 €;** ☎0761.086.217/ 0733.154.800 baraceanu.daniela@yahoo.com

42. **Berceni,** Uioara, semidec., et. 1/4, 1973, cf. 2, curat, contorizat, gresie, faianta, parchet, termopan, usa metalica, 1 gr. sanitar, zona buna, toate actele, accept credit, **60.500 €;** ☎0764.038.667

43. **Brancoveanu,** 4 dec.e, ultralux, dec., et. 4/4, 87 mp, 2018, Smart Rezidential va propune catre vanzare un apartament de 4 camere, perfect dec., care beneficiaza de finisaje de cea mai inalta calitate. Se accepta orice tip de credit. Recomandam vizionare **98.000 €;** ☎0764.832.071 smartrezidential@yahoo.com

44. **Brancoveanu,** 5 min. de metrou, dec., et. 7/8, 96 mp, 1988, 4 camere dec., etaj 7/8, 96 mp, 2 gr. sanitare (baie cu geam), 1 balcon, imbunatatiri, acte, liber. Merita vazut **105.000 €;** ☎0775.368.460 agentie6@mauwis.ro

45. **Brancoveanu,** apartament cu 4 camere de vanzare OVA 122584 dec., et. 1/4, 85 mp, 1978, **85.000 €;** ☎0731.324.659/ 021.326.22.14 office@catalog-rezidential.ro

46. **Brancoveanu,** etaj 4, dec., dec., et. 4/4, 101 mp, 1986, apartamentul este situat intr-un imobil din 1986, cu structura dec.a, 2 bai (una cu geam) si 2 balcoane si are o suprafata de 101.3 mp, ☎0722.732.975 axadomenii@yahoo.com

47. **Brancoveanu,** hol H dec., et. 7/8, 96 mp, 1988, ID: 5216, bd. Brancoveanu, hol H, 4 cam., cf. 1, dec., etaj 7/8, sup 96 mp, an c-tie 1988. Are ferestre cu geam termopan, parchet, gresie, faianta, usa metalica. Sunt 10 min. de mers pana la metrou. Se accepta credit **99.000 €;** ☎0738.685.854/ 0729.842.974

48. **Brancoveanu,** Oraselul Copiilor, dec., et. 7/8, 98 mp, 1988, 3 camere dec.e model L, 97 mp, et 7 din 8, termopane, 3 aparate de aer conditionat, necesita mici reparatii, geam la baia mare **185.000 €;** ☎0747.777.767/ 021.323.00.10 office@centralimobiliare.ro

49. **Brancoveanu,** Oraselul Copiilor, hol H, dec., et. 7/8, 100 mp, 1988, ID: 5224, Bld. Brancoveanu, Oraselul Copiilor, 4 cam dec hol H,confort 1 sporit, etaj 6/8, suprafata 100 mp, an constructie 1988. Are ferestre cu geam termopan. Este la 5-7 min mers pana la metrou. **120.000 €;** ☎0738.685.854/ 0729.842.974

50. **Bucur** Obor et. 10/13, 100 mp, 1975, apartament 4 camere, confort 1, bloc izolat aproape de metrou, **96.000 €;** ☎0723.850.005

51. **Bucurestii** Noi, Biserica Bazilescu, semidec., et. 2/4, 116 mp, 4 camere, 2 balcoane, 2 bai, bucatarie mare. Et. 2/4. Ideal pentru familii cu copii. Scoala 179 este vis-a-vis de bloc, parcul Bazilescu si statia de metrou Bazilescu la 3 minute de mers, **115.000 €;** ☎0740.000.133 aur.tom@gmail.com

52. **Bulevardul** Carol I et. 6/8, 142 mp, 1930, apartament deosebit, fara bulina, potrivit pentru birouri, 1 apartament pe palier, lift, 5 camere, camera de servici, loc de parcare, incalzire proprie, **140.000 €;** ☎0723.290.055/ 0722.967.385

53. **Buzesti** dec., et. 2/4, 139 mp, Calea Grivitei, vav Biserica Sfintii Voievozi, 5 camere, 139 mp, imbunatatiri partiale, singur pe nivel **93.900 €;** ☎0725.084.444/ 021.210.76.00 ancasweethome@gmail.com

54. **Calarasi-** Delea Veche dec., et. 5/6, 145 mp, 2009, 5 camere, loc de parcare subteran, 3 bai, 2 balcoane. Liber, bucataria mobilata, utilata, dresing, f. curat, centrala termica, **219.000 €;** ☎0741.124.400/ 0731.316.920 nedcom.imob@gmail.com

55. **Calarasilor,** Agricultori, dec., et. 4/6, 141 mp, 2018, Ideal Residence...ideal for your family ! Intr-o noua dezvoltare de clasa "premium" loc parcare acoperit. Termenul de finalizare august 2018. comision 0%. Discount pentru plata integrala; **234.990 €;** ☎0786.428.222/ 0784.259.742 cristi.kvb86@gmail.com

56. **Calarasilor,** Agricultori, dec., et. 5/6, 147 mp, 2018, ideal residence...ideal for your family. Intr-o noua dezvoltare de clasa premium, loc parcare inclus Termenul noiembrie 2018. Direct dezvoltatorul; comision 0. Discount pentru plata integrala, **249.900 €;** ☎0786.428.222/ 0784.259.742 cristi.kvb86@gmail.com

57. **Calea** Calarasilor, Restaurant La Mama, dec., et. 7/8, 100 mp, 1998, 1998 an constructie, oferta vanzare apartament 4 camere pe Calea Calarasilor, etaj 7/8, 100 mp, 2 balcoane, 2 bai, 3 dormitoare, bloc izolat termic.www.realkom.ro **140.000 €;** ☎0723.620.114 natanael.postolache@realkom.ro

58. **Calea** Dorobantilor, Washington, Capitale, aproape dec., et. 6/9, 90 mp, 1980, Beller, bloc reabilitat termic, 4camere, spa?ios, dec., renovat complet, instala?ie electrica schimbata, g, f, t, parchet triplustratificat, 2ac, 2 gr. sanitare, 2 balcoane inchise, priveliste, proprietar, **185.000 €;** ☎0739.397.677

59. **Calea** Giulesti, stadion, semidec., et. 3/8, 82 mp, 1981, chiar pe Porumbacu, etajul 3, 2 lifturi, 2 gr. sanitare, geam baie, gresie, faianta, parchet, termopane, usa metalica, toate actele **93.000 €;** ☎0728.777.132 office@ramax.ro

60. **Calea** Rahovei, Petre Ispirescu, dec., et. 3/10, 90 mp, 1981, stradal, curat, usa metalica, 2 balcoane, 2 grupuri sanitare, aproape de scoli, gradinite, Kaufland, Penny, Profi, la 10 minute de metrou pia?a Unirii, tramvai 32, 173 autobuz, la 5 minute de Mall Liberty, **74.000 €;** ☎0768.644.971 elkonareal@yahoo.com

61. **Camil** Ressu, chiar la intrare in parcul IOR, semidec., et. parter/8, 82 mp, piata Ambrozie, 5 minute metrou, 2 gr sanitare, bloc reabilitat, gresie, faianta, parchet, termopane, usa metalica, partial mobilat si utilat, liber, toate actele. **95.000 €;** ☎0728.777.132 office@ramax.ro

62. **Camil** Ressu, Dristor, metrou, Ramnicu Sarat dec., et. 1/10, 86 mp, 1983, Dristor, Ramnicu Sarat, etaj 1/10, dec., 86 mp, 2 gupuri sanitare, 2 balcoane, constructie 1983, vedere mixta, bloc curat si civilizat, pret negociabil; **88.000 €;** ☎0722.765.302

63. **Casa** Presei Libere penthouse semidec., et. 3/3, 140 mp, **285.000 €;** ☎0723.307.312 dumitrescu@cmdumitrescu.ro

64. **Chisinau,** str Cernauti, dec., et. parter/4, 106 mp, 1970, bd. Chisinau, ap. 4 cam, p/4, dec.supraf 104 mp, 2 gr. sanitare, centrala, balcon 11 m, g, f, p, t, um, mobilat, alarma, sist. supraveghere, curat, pretabil cabinet, notariat, vedere piata Cernauti. **85.900 €;** ☎0767.061.111/ 0761.851.581 andrei.partner@yahoo.com

65. **Cinci** camere, super oferta, dec.e, 3 bai dec., et. 1/2, 150 mp, 2014, loc parcare. Va propunem catre vanzare un apartament compus din 5 camere + 3 bai si balcon + curte + terasa(150mp), dispus pe etajul 1 si mansarda unei vile P+1+M, complet mobilat si utilat. Intrare separata. **80.500 €;** ☎0764.832.071 smartrezidential@yahoo.com

66. **Cismigiu** Stirbei Voda, ap. 6 cam. in vila dec., et. 2/3, 1937, Cismigiu Stirbei Voda, ap. 6 cam in vila, 4 dormitoare, 2 bai, 2 balcoane, carte funciara, centrala de ap. locuit in regim hotelier, disponibil la cerere, investitie rog seriozitate **327.500 €;** ☎0760.978.331/ 0720.533.650 teraimobiliare@yahoo.com

67. **Cismigiu,** dec., et. 2/8, 117 mp, 1974, chiar vav parc, Primaria Capitalei, strada Brezoianu, cf 1, dec., 2 grupuri sanitare, 2 balcoane, marmura, gresie, faianta, parchet, termopane, usa metalica, geam baie, loc parcare, **170.000 €;** ☎0728.777.132 office@ramax.ro

68. **Colentina,** parc Plumbuita, Rau, Mc Donalds, Bacila dec., et. 2/8, 86 mp, 1986, Ratb 282, str. Radovanu, 5/8, bloc 1986, reabilitat termic, 2 lifturi, 2/8 dec, 86 mp, centrala termica, 2 bai, 2 balcoane, imb, g, f, p, um, ac, termopan, vedere mixta, parcare adp, **86.900 €;** ☎021.688.08.67/ 0722.614.867

69. **Cotroceni,** Biserica Elefterie Arenele B.N.R semidec., et. 2/2, 100 mp, 1941, Apartament 4 camere modern, finisaje lux, confort 1/semidec., etaj 2/2+pod, st=103mp, living 30mp, centrala termica proprie, gresie, parchet, termopan, faianta, 3 A.C., instalatii sanitare schimbate. **188.000 €;** ☎0731.144.152/ 021.231.23.18 florexhome@gmail.com

70. **Crangasi,** semidec., et. 2/8, 84 mp, 1983, 2 bai, 2 balcoane, imbunatatiri, bucatarie mobilata, 2 lifturi, **96.000 €;** ☎0724.053.351

71. **Crangasi,** vanzare ap 4 cam dec., et. parter/4, 90 mp, 1989, Crangasi metrou, parc ap. 4 cam., p/4, bloc 1989, 3 bai, instalatie electrica schimbata, cf liber numai vanzare locuinta sau cabinete stomatologice, rugam maxima seriozitate. **89.999 €;** ☎0760.978.331/ 0720.533.650 teraimobiliare@yahoo.com

72. **Dacia** - Aurel Vlaicu - intrare Parc Ioanid semidec., et. 2/4, 170 mp, 1934, 4 camere mari, inalte, luminoase, 2/4, circular, apartament superb, compartimentare functionala, locuit de personalitati, langa parc, zona deosebita, linistita, bloc curat, curte, acces rapid centru. **169.000 €;** ☎0743.174.433

73. **Dacia** Toamnei, semidec., et. parter/2, 92 mp, 1932, apartament 4 camere, HP din 2, renovat recent construita dupa proiectul arhitectului Jean Burcus, renovat, suprafata totala 92 mp, curte libera in indiviziune 137 mp, cartier case adiacent Eminescu **125.000 €;** ☎0728.820.095/ 0725.074.444 sweethome_imob@yahoo.com

74. **Dacia,** semidec., et. 1/3, 147 mp, 1934, Dacia, Eminescu, Mosilor, 4 camere, et p+/3, apartamentul nu are imbunatatiri, 2 grupuri sanitare, 2 balcoane, boxa, intrare separata, liber. **134.000 €;** ☎0749.199.194 viorica@confortcasaimobiliare.ro

75. **Dacia,** Piata Spaniei, 4 camere, liber, 130 mp, dec., et. parter/2, 105 mp, 1930, **130.000 €;** ☎0720.565.898 nicoleta.schik@activimob.ro

76. **Decebal** dec., et. parter/4, 115 mp, 1990, Decebal- parter/4, apartament 4 camere modificat, deosebit, suprafata 115mp, ideal firma/salon infrumusetare/ notariat, cabinet medical, intrarea in apartament se poate face si direct din strada, liber. **152.000 €;** ☎0722.359.898/ 0722.573.232 office@interpartes.ro

77. **Domenii,** 1 Mai, apartament 4/3 camere segmentul premium dec., et. 1/4, 105 mp, **179.500 €;** ☎0722.211.122 vlad@vgheorghiu.ro

78. **Domenii,** Arcul de Triumf, et. 2/4, toate actele, pret negociabil, vedere mixta, facilitati; ☎0732.771.010

79. **Dorobanti** semidec., et. 2/6, 91 mp, 1975, Apart. spatios curat cu instalatii electrice si sanitare schimbate culorifere noi, termopan si parchet, bucatarie mobilata, 2 bai, 2 balcoane. Blocul este reabilitat, scara civilizata cu camere video. **145.000 €;** ☎0723.261.575/ 0723.261.575 tudorsimobiliare@yahoo.com

80. **Dorobanti,** ASE, Dacia, Howard Johnson dec., et. 3/10, 90 mp, 1980, 3

Imobiliare vânzări 4 CAMERE

149. **Oltenitei,** Parc Tineretului, Metrou Brancoveanu semidec., et. 6/10, 84 mp, 1983, ap. orientat spre sud, 2 bai, 1 balcon, 1 camara, 2 spatii de depozitare, 3 AC, partial mobilat, tevi cupru, instalatie electrica cupru, 250/luna intretinere iarna, 4 min metrou si parc, 10 min Mall. **119.900 €;** ☎0723.707.553 razvanzamfir1@yahoo.com

150. **ONE** exclusive PENTHOUSE in Bucharest with panoramic view in the DOROBANTI area **599.000 €;** ☎0722.211.122 vlad@vgheorghiu.ro

151. **Pantelimon** dec., et. 5/10, 65 mp, Mega Mall, dec., 65 mp, cf 2 sporit, et 5, balcon, bl. reabilitat termic, piata Delfinu, aproape scoala si gradinita, aproape mijloace transport, cadastru, intabulare, pret bun, riegociabil, **58.000 €;** ☎0761.749.316/ 0722.824.757

152. **Pantelimon,** Morarilor, semidec., et. 6/10, 68 mp, 1976, vand apartament 4 camere mobilat, prezinta imbunatatiri. **73.000 €;** ☎0720.839.593 stanciug18@gmail.com

153. **Pantelimon,** Sector 2, Cora, dec., et. 10/11, 77 mp, 1976, apartment cu 4 camere de vanzare, intr-un bloc, 77.8 mp, 2 grup sanitar, 3 dormitor, 1 sufragerie, 2 balcon, 1 bucatarie mobilata, liber, cadastru intabulare, **55.000 €;** ☎0726.780.016/ 0731.969.999 oufa1688@gmail.com

154. **Pantelimon,** Spitalul de Urgenta Pantelimon, semidec., et. 8/14, 100 mp, 1977, suprafata utila 82 mp, cu gresie, faianta, parchet, termopan, usa metalica, 2 bai, 3 balcoane inchise cu termopan, aer conditional **77.000 €;** ☎0743.060.805 contact@stevimobiliare.ro

155. **Pantelimon,** Spitalul Pantelimon Biserica Marcuta dec., et. 9/10, 65 mp, 1978, Apartament situat la etajul 9/10, dec., in suprafata de 65 mp, liber, centrala, balcon, blocul este reabilitat termic, gaze separat, curat. **60.000 €;** ☎0731.461.711 staicu.aurelian@yahoo.ro

156. **Piata** Rahova -Buzoieni, semidec., et. 8/8, 90 mp, 1982, apartament confort 1, situat la etajul 8, liber, amenajat total, nelocuit dupa renovare, totul nou,2 grupuri sanitare, bloc constructie 1982, cadastru si intabulare, baie cu geam; **66.900 €;** ☎0731.144.153/ 021.231.23.18

157. **Piata** Romana ,Strada D. I. Mendeleev dec., et. 3/4, 145 mp, 1937, Vanzare apartament 6 camere Amzei-Piata Romana situat la etajul 3 al unui imobil cu 4 niveluri, construit in anul 1937, cu structura foarte solida si arhitectura reprezentativa perioadei. **169.500 €;** ☎0733.107.773

158. **Piata** Romana vanzare ap 5 camere dec., et. 7/7, 1939, Piata Romana, Britis Consuel, bloc consolidat in 2010, Dorobanti 5 cam 160 mp, neamenajat cf, liber, se poate imparti si in 2 ap. cu 2 si 3 camere, rog seriozitate, **159.500 €;** ☎0784.931.644/ 0761.255.433 teraimobiliare@yahoo.com

159. **Piata** Sudului, dec., et. 4/9, 124 mp, 2018, apartament 4 camere o suprafata de 124 mp din care 30 mp de terasa intr-un imobil nou, Alexandru Obregia. Pret 125000+tva. **125.000 €;** ☎0724.808.488 george.t@star-construct.ro

160. **Piata** Sudului, apartament 4 camere semidec., et. 7/10, 86 mp, **94.900 €;** ☎0729.101.123 valeriu@valeriustancu.ro

161. **Piata** Victoriei, Pta Romana, str Vasile Alecsandri dec., et. 1/2, 200 mp, 1930, proprietar, vand apartament 142 mp util, lux, tot et 1 in vila istorica solida p+1+m, garaj 19 mp, pivnita 19 mp, spatiu depozitare 18 mp, teren proprietate 170 mp din 510 mp; **385.000 €;** ☎0724.370.654 anamariagotzinger@yahoo.com

162. **Platoul** Izvor, dec., et. 4/4, 138 mp, 1985, vand apart 2 nivele, in Sinaia, penthouse, format din 4 dormitoare, living 35 mp, 2 bai, cabina de dus extralarge si jacuzzi, cu vedere catre Muntii Bucegi. Eventual schimb cu apart Bucuresti. **70.000 €;** ☎0732.354.077 villaurbanaimob@gmail.com

163. **Popa** Nan, Delea Veche, OVA 124001, apartament cu 4 camere in zona semidec., et. parter/3, 111 mp, 1960, **80.000 €;** ☎0737.504.516/ 021.326.22.14 office@catalog-rezidential.ro

164. **Popesti** Leordeni, Drumul Fermei dec., et. 1/2, 90 mp, 2017, Ocazie! Apartament compus din 5 camere, 3 bai si balcon, curte, terasa (90mp utili). Dispus pe et 1, mansarda, mobilat si utilat. Cash sau credit, **84.000 €;** ☎0732.581.538 andrei.smartrezidential@gmail.com

165. **Pta.** Sudului, Sos. Oltenitei semidec., et. 1/8, 90 mp, 1982, ID:4842, Pta.Sudului, Sos.Oltenitei, 4 cam confort 1, semidec., etaj 1/8, suprafata 90 mp, an constructie 1982, 2 bai, 2 balcoane. Renovat complet. Centrala Proprie. La 7-10 min de Metrou Sudului. **84.000 €;** ☎0738.685.854/ 0729.842.974

166. **Pucheni,** Rahova, sector 5, dec., et. 7/10, 87 mp, 2017, oferta, ansamblu rezidential, corp C, 7/10, finisaje moderne alegere, centrala proprie, tamplarie Rehau, usa antiefractie, apometre, spatii joaca copii, teren sport, tva inclus, comision 0, **63.500 €;** ☎0729.349.080 office@idealresidence.ro

167. **Rahova** -Dumbrava Noua semidec., et. 8/8, 90 mp, 1984, stradal pe Dumbrava Noua, apartament confort 1, semidec., situat la etajul 8/8, superamenajat, totul nou, 2 grupuri sanitare cu cada, baie cu geam, bloc 1982, liber, cadastru si intabulare; **66.900 €;** ☎0762.752.177

168. **Rahova,** semidec., et. 6/8, 85 mp, 1985, ofer apartament spatios si luminos, pozitionat la fix 10 minute de Piata Unirii, Se afla intr-o zona rezidentiala linistita si placuta. Dispune de loc de parcare ADPD, direct proprietar, 0 comision. **74.998 €;** ☎0722.511.594 aezotiea@gmail.com

169. **Rahova,** 1985, Margeanului, dec., et. 3/8, 90 mp, 1985, cf. 1, 90 mp, 3/8 , g, f, p, t, um, cadastru, intabulare, **63.000 €;** ☎0766.919.499

170. **Rahova,** Margeanului, 88 mp, particular, 0% comison dec., et. 2/8, 88 mp, 1985, str. Buzoieni, Particular vand apartament 4 camere, 88.48mp, bloc 1985, 2 bai, imbunatatiri. Particular. 0%comision. Liber. Accept credit **73.900 €;** ☎0762.282.472 marius2806@gmail.com

171. **Rosetti,** semidec., et. 6/8, 113 mp, 1938, apartament 4 camere plus anexa 103 mp, plus doua balcoane plus anexa 103 mp, bloc vechi, se poate asigura, nu are risc seismic, centrala de apartament, randament investitional, **85.000 €;** ☎0756.923.564 ocaziebuna@gmail.com

172. **Rosetti,** Armeneasca, 6 min. metrou, semidec., et. 2/8, 120 mp, 1940, Black Friday. Vand apartament zona Universitatii, Rosetti, Armeneasca, 4 camere circulare, 3 balcoane, 2 bai, dintre ca una cu jacuzzi, bucataria cu frigider, cuptor cu microunde, merita vazut, **134 €;** ☎0724.368.830/ 0724.368.830 florykxxx@yahoo.com

173. **Rosseti,** 2 minute metrou Universitate, semidec., et. 2/3, 165 mp, 1950, 5 camere + boxa conf 1, etaj 2/3, bloc fara risc seismic, 3 balcoane, 2 grupuri sanitare, gresie, faianta, parchet, termopan, centrala proprie, bloc civilizat, cadastru, intabulare, liber. **200.000 €;** ☎0761.532.117

174. **Sala** Palatului et. 4/5, 136 mp, 1936, -Stirbei Voda, 4 cam, stradal, S.U.=136 mp + 2 camere mansarda si boxa subsol, 2 gr. sanitare, **87.000 €;** ☎0724.062.297

175. **Salajan,** chiar pe Jean Steriadi, dec., et. 1/4, 82 mp, 1972, 10 minute metrou, cf, 1, dec., bloc reabilitat, termopane, gresie, faianta, usa metalica, aer conditionat, bucatarie mare, toate actele, loc parcare, boxa **76.000 €;** ☎0728.777.132 office@ramax.ro

176. **Sebastian** Novaci, dec., et. 5/8, 96 mp, 1989, zona foarte buna, apartament spatios, luminos cu vedere mixta , dec. situat intr-un bloc construit in anul 1989 la un etaj intermediar, fara imbunatatiri. Liber la vanzare. Dispune de centrala; **90.000 €;** ☎0731.300.030 robert.tentantimob@yahoo.com

177. **Sebastian,** Dumbrava Noua, Parc Sebastian, et. 4/8, hol in L, imbunatatiri: gresie, faianta, termopan, aer conditionat, usa metalica, balconul si geamul de la sufragerie nu are termopan. **89.500 €;** ☎0721.624.980/ 0730.421.581 onitaimobiliare@yahoo.ro

178. **Sebastian,** Nasaud, dec., et. 3/8, 95 mp, 1987, situat stradal cuintrare stradala, in apropiere de gradinita 205, apartament 4 camere spatios, situat la etajul 3/8 cu o suprafata generoasa de 95 mp, avand 2 grupuri sanitare, un balcon, vedere mixta. **79.900 €;** ☎0724.694.803/ 0721.707.355 officeavantajconsult@gmail.com

179. **Sebastian,** zona Prosper, dec., et. 1/8, 96 mp, 1989, gresie, faianta (vechi), parchet, termopan, 2 ac, usa metalica, apometre, intrare stradala, vedere mixta, toate actele, loc parcare ADP. Liber. Broker exclusiv, **106.000 €;** ☎0721.854.257 cristian.imob@hotmail.com

180. **Sector** 4, Vacaresti, Timpuri Noi, dec., et. 8/8, 90 mp, 1988, 4 camere dec.e, Calea Vacaresti, mobilat si utilat. **104.000 €;** ☎0724.744.755 mihaela.smartrezidential@gmail.com

181. **Soseau** Oltenitei, Brancoveanu semidec., et. parter/8, 83 mp, 1986, ID:1392, Sos.Oltenitei, Brancoveanu, 4 camere, conf 1, semidec, etaj p/8, sup 83 mp totali, an ct 1986. Renovat complet. Este dotat cu centrala termica. Bucataria este complet mobilata. La 5-7 min mers de metrou; **95.000 €;** ☎0738.685.854/ 0729.842.974

182. **Soseaua** Alexandriei, Rahova, Prelungirea Ghencea dec., et. parter/10, 117 mp, 2018, apartament 4 camere, nou, finalizat, in West Residential Park. Predare la cheie, cu finisaje complete. Cu aparat de aer conditionat si corpuri de iluminat cadou, **76.900 €;** ☎0720.533.409 wrp@premiumimobiliare.ro

183. **Soseaua** Fundeni, dec., et. 7/10, 1977, propietar vand apartament zona Fundeni intersectia Morarilor, sector 2, 3 min mers pe jos Mega Mall, vedere stradal, reabilitat termic recent, apometre, instalatie centrala propie. **80.000 €;** ☎0764.383.283 Pandele.dana@yahoo.com

184. **Splaiul** Unirii, Timpuri Noi, dec., et. 5/7, 90 mp, 2000, Splaiul Unirii, apartament 4 camere, dec., etaj 5/7, suprafata 90 mp, 2 balcoane, 2 grupuri sanitare,vedere mixta, cadastru, intabulare, bloc monolit, constructie 2000. **150.000 €;** ☎0722.359.898/ 0722.573.232 office@interpartes.ro

185. **Stefan** cel Mare, apartament cu 4 camere de vanzare, OVA 121289 semidec., et. 9/10, 82 mp, 1982, **101.500 €;** ☎0737.504.516/ 021.326.22.14 office@catalog-rezidential.ro

186. **Stefan** cel Mare, Vasile Lascar, apartament cu 4 camere, OVA 122375 semidec., et. 1/2, 94 mp, 1940, **98.900 €;** ☎0737.504.516/ 021.326.22.14 office@catalog-rezidential.ro

187. **Sun** Plaza dec., et. 5/6, 150 mp, 2018, Penthouse elegant cu terasa generoasa si priveliste deosebita. Zona Sun Plaza, apropiere Oraselul Copiilor, imobil 2018, p+5+etaj tehnic, finisaje calitate inalta. Poate fi o locuinta confortabila, **228.000 €;** ☎0733.749.123 besthomeconcept@gmail.com

188. **Tei,** Teiul Doamnei, semidec., et. 8/9, 90 mp, 1984, Teiul Doamnei, 8/9, dec, 90 mp, 2 gr sanitare 2 balc, amenajat, mobilat si utilat modern, loc parcare, liber, urgent, **91.000 €;** ☎0722.519.460 despina.enache@yahoo.com

189. **Teiul** Doamnei, dec., et. 9/10, 70 mp, 1976, apartament confort 2, dec. situat la etajul 9-10, are o suprafata de 70 mp. bloc 1976, reabilitat, amenajat cu gresie, faianta, parchet, termopan, cadastru si intabulare, liber. **60.900 €;** ☎0731.144.151/ 021.231.23.18

190. **Tineretului,** Timpuri Noi, Gheorghe Sincai, dec., et. 6/8, 91 mp, 1991, ID:4004, Tineretului, Gheorghe Sincai, 4 camere deco, conf 1, etajul 6 din 8, sup 91 mp totali, an ct 1991, renovari mai vechi, se accepta si credit. La 7 min de mers pana la metrou Timpuri Noi, Tineretului, **129.500 €;** ☎0729.842.974/ 0738.685.854

191. **Titan** dec., et. 2/4, 81 mp, 1968, 6 minute metrou Titan, Apropiere Lidl, Mega Image, apartament deosebit, multiple imbunatatiri, 2 locuri de parcare; **98.000 €;** ☎0724.278.376

192. **Titan** metrou 1 Decembrie 1918, penthouse, dec., et. 5/5, 163 mp, 2018, Titan, Pallady, 12 minute metrou 1 Decembrie 1918, penthouse 163 mp, apartament aflat in apropiere de Bd. Theodor Pallady, metrou 1 Decembrie 1918. In zona sunt centre comerciale, scoli, gradinite. **119.000 €;**

193. **Titan,** dec., et. 3/4, 85 mp, 1973, apartament 4 camere dec., Titan 1 Decembrie 1918, etaj 3/4, bloc reabilitat, mobilat, renovat, utilat. Sup 85 mp. Pret 85800 Euro. comision 0%. Detalii si vizionari; **85.800 €;** ☎0723.762.355/ 0723.762.355 investimobiliare76@yahoo.com

194. **Titan,** dec., et. 3/4, 85 mp, Postavaru adiacent cf. 1, dec., 3/4, balcon in termopan, 85 mp, 2 gr. sanitare, curat locuibil, g, f, p, t, um, aproape scoala si gradinita, zona verde civilizata, parculet, magazine, toate actele, neg., **82.000 €;** ☎0761.749.316/ 0722.824.757

195. **Titan,** 1 Decembrie, Circa 13 Politie. dec., et. 1/4, 81 mp, 1970, **75.990 €;** ☎0744.569.253 ungureanu.stefan@galaxyimob.ro

196. **Titan,** 1 Decembrie, stradal Auchan dec., et. 2/4, 77 mp, 1970, dec., bloc stradal cu dispunere mixta-fata si spate, boxa de 12 mp, cadastru si intabulare, foarte bine compartimentat ,in stare buna, numeroase facilitati urbane in zona: metrou, hypermarketuri etc. **80.000 €;** ☎0723.250.250

197. **Titan,** Baraje, parc IOR, parcare, proprietar, semidec., et. parter/4, 89 mp, 1968, urgent, proprietar, negociabil Baraj Bicaz 2-4 p/4 piata magazine la 2 min, metrou la 5 min, troleu si autobuz 2 minute pietonal, gradinite scoli licee. Parcul Brancusi la 3 min parc IOR la 5 min. parcare ADP **102.000 €;** ☎0740.305.387 radoi_roxana@yahoo.com

198. **Titan,** Circa 13 Politie, dec., et. 4, 87 mp, 1968, Titan - str. Ciucea, 4 camere, cf. 1 dec., et. 4, 87 mp gresie, faianta, parchet, termopan, bloc civilizat, aer conditionat, bloc reabilitat termic, toate actele la zi, liber, neg., **76.000 €;** ☎0742.633.124

199. **Titan,** Nicolae Grigorescu, Aleea Patulului dec., et. 10/10, 60 mp, 1975, un apartament foarte bine impartit, camere spatioase si luminoase. Iti ofera o viziune clara a ceea ce inseamna un camin compartimentat eficient si in acelasi timp generos ca si spatiu intim **62.000 €;** ☎0721.115.770 dragomirdianamaria@gmail.com

200. **Titan,** Piata Minis, Parcul Brancusi semidec., et. 2/4, 76 mp, 1970, Bloc de caramida, reabilitat termic de curand, scara de bloc f. ingrijita fara restantieri,ferestre orientate catre Est ; 3 camere si Vest : 1 camera si bucataria, cadastru si intabulare, zona verde. **87.000 €;** ☎0723.250.250

201. **Titan,** Policlinica, parc, penthouse de lux dec., et. 11/11, 130 mp, 2019, vedere panoramica deosebita, situat in ansamblu rezidential, finisaje top, Rehau, Roca, Legrand, Buderus, bucatarie inchisa, dressing, debara, 2 bai, 2 terase, izolatie termica-vata minerala bazaltica **155.500 €;** ☎0784.112.200/ 0784.118.888 titan@barcelonaresidence.ro

202. **Titan,** Policolor, str. Drum Gura Calitei, dec., 85 mp, 2019, Titan, Policolor, Color Pallady Residence, Mansarda/p+2ET+M, orient. Nv, su 85, 85 mp, terasa 22, 07 mp.Finisaje supercalitate. Finaliz.nov.2019. Pret 132500 e. Pret parcare 4000 E+5% TVA. **132.500 €;** ☎0722.511.217/ 0762.628.915 office@cbs-imob.ro ,uigimob@yahoo.com

203. **Titan-Minis,** Liceul Al. I. Cuza semidec., et. 1/4, 82 mp, 1970, liber, semidec., bloc de caramida, doua balcoane, cadastru si intabulare, camere insorite cu orientarea catre Est si Vest, in apropriere de Piata Minis si Bd. Liviu Rebreanu, zona verde, bloc linistit. **86.000 €;** ☎0723.250.250

204. **Unirii** dec., et. 2/2, 115 mp, 1940, 4 camere, dec., 115 mp utili plus terasa, boxa si alte spatii de depozitare. Imobil la curte, zona foarte linistita, vecini civilizati, pod deasupra, complet renovat, bucatarie mobilata, **160.000 €;** ☎0732.673.095 alexandru.bucur@residentialist.ro

205. **Unirii,** Alba Iulia, metrou, dec., et. 1/5, 90 mp, 2018, comision 0, constructie noua, dezvoltator, bucatarie inchisa, bloc din caramida, centrala proprie, finisaje de calitate superioara, locuri de parcare. Program L-D. Intrebari si de celelalte proiecte **153.500 €;** ☎0722.248.933 viorel.iosifescu@gmail.com

206. **Unirii,** bd., pe strada Valeriu Braniste, dec., et. parter/3, 135 mp, intersectie Matei Basarab, bloc tip vila cu 3 etaje, parter inalt, 4 camere, dec.e, balcon, boxa, parchet, 2 gr sanitare, toate actele, zona cu multa verdeata, **117.000 €;** ☎0728.777.132 office@ramax.ro

207. **Unirii,** Camera de Comert, dec., et. 3/7, 98 mp, 1992, 4 camere dec.e, bloc monilit, stradal vedere lateral si spate, curat ingrijit, **154.900 €;** ☎0747.777.767 office@centralimobiliare.ro

208. **Unirii,** Mircea Voda, dec., et. 5/7, 98 mp, 1997, 4 camere dec.e, bloc monolit 1997, centrala, contorizare separata. **150.000 €;** ☎0747.777.767/ 021.323.00.10 office@centralimobiliare.ro

209. **Unirii,** Mitropolie, 4 Cam., 2 bai, 3 balcoane dec., et. 1, 89 mp, 1935, terasa, lux ultracentral, deosebit, proprietar ofer apartament cu vedere superba parc Mitropolie, ultracentral, luminos, pretabil locuit, firma sau investitie (10%/an), fara risc seismic, inspectat si asigurat Omniasig **129.000 €;** ☎0742.972.851

210. **Unirii,** Piata Alba Iulia, semidec., et. 7/8, 105 mp, 1990, duplex de vanzare, format din 4 camere, etaj 7/8, nemobilat/ neutilat, 2 grupuri sanitare, prezinta imbunatatiri, 2 balcoane (unul inchis, care poate fi transformat in spatiu de locuit) **175.900 €;** ☎0787.762.650

211. **Unirii-Intersectie** cu Traian, 110 mp dec., et. 7/8, 110 mp, 1997, 1997 anul constructiei, RealKom oferta apartament 4 camere pe Strada Traian, apartament de lux, complet mobilat si utilat, etaj 7/8, 110 mp, bloc de monolit, camere mari si spatioasewww.realkom.ro **190.000 €;** ☎0723.620.112 cristi.stanciu@realkom.ro

212. **Universitate,** bd. Carol, Intrarea Mantuleasa, semidec., et. parter/1, 134 mp, parter inalt, teren 98 mp, in vila solida d+p+1+m, structurat in doua unitati locative distincte, parter 91 mp, demisol 43 mp, utilizabile individual sau complementar, curte exclusiva, fara lg 112, **232.000 €;** ☎0762.612.172/ 0799.933.979

213. **Universitate,** imobil fara bulina, dec., et. 4/5, 120 mp, 1938, apartament 4 camere spatios, st 144 mp; su 120 mp, situat ultracentral, in apropiere de Piata Universitatii, 5 min. pana la metrou si centrul vechi. Are terasa, balcon, vedere Intercontinentinental. **100.000 €;** ☎0746.122.221 office.whm@gmail.com

214. **Universitate,** Piata Rosetti, dec., et. 1/5, 180 mp, 1949, str. Dianei, ofer spre vanzare apartament de 6 camere, 2 bai, bucatarie, debara, la care se adauga o terasa de 15 mp, inchisa cu geamuri antiglont. Imobilul este in stil francez, **287.000 €;** ☎0731.602.907/ 0755.680.215 ionut.imobiliare2011@gmail.com

215. **Universitate,** Rosetti, semidec., et. 2/8, 100 mp, 1940, apartament confort 1, semidec. situat la etajul 2/8, bloc din 1940, suprafata de 100 mp. liber, intabulat, parchet, aer conditionat, **102.000 €;** ☎0731.144.152/ 021.231.23.18

216. **Universitate,** Teatrul National, Piata Rosetti dec., et. 2/4, 110 mp, 1943, 4 camere confort lux, renovat impecabil, suprafata utila 110 mp, camere inalte 3,50 m, ideal compartimentate, 2 balcoane, boxa subsol, lift. La 3 min. de metrou, Intercontinental, Piata Rosetti; **134.000 €;** ☎0785.232.323 office@euroinvest.ro

217. **Universitate,** vanzare ap 5 cam, dec., et. 5/9, 145 mp, 1939, Piata Universitatii, Magheru, Galeriile Orizont, ap 5 cam dec, 145 mp, boxa, cam serv mansarda, cf, bloc consolidat 2007, stare foarte buna pret nediscutabil 200000 euro, comision 6500 eur, fact, rog seriozitate. **195.000 €;** ☎0784.931.644/ 0760.978.331 teraimobiliare@yahoo.com

218. **Universitate,metrou,aproape** Unirii,Romana,Cismigiu semidec., 115 mp, 1980, bloc 1980, reabilitat termic, ap. 4 camere, luminos, spatios 115 mp, 2 gr. sanitare, terasa mare, fara imbunatatiri, aproape Sala Palatului, Calea Victoriei. **150.000 €;** ☎0735.798.123

219. **Uranus** vizavi de Palatul Parlamentului dec., et. 3/5, 98 mp, 2018, 4 cam cu terasa mare, deosebit, bloc 2018, proprietar **280.000 €;** ☎0723.283.463 mateiserban@gmail.com

220. **Vacaresti,** Timpuri Noi, mobilat, utilat, dec., et. 8/8, 90 mp, 1988, va invitam sa achizitionati un apartament cu 4 camere, amplasat in zona centrala a Bucurestiului, cu acces rapid catre toate punctele de interes. **104.000 €;** ☎0762.861.186 smartrezidential@yahoo.com

221. **Vasile** Lascar, semidec., et. 2/7, 110 mp, 1938, 4 camere, 2 balcoane, 2 bai, centrala termica, parchet, liber, bucatarie mobilata, utilata, masina de spalat, **91.900 €;** ☎0741.124.400 nedcom.imob@gmail.com

222. **Vasile** Lascar, Icoanei ap 5 cam in vila 155 mp dec., et. parter/1, 155 mp, 1945, Vasile Lascar cu Icoanei va oferim la van un ap in vila 5 cam dec in S. 155 mp situat la parterul / 1E unei vile interbelice din 1945 fara risc seismic si avand centr term., 2 bucatarii, 2 gr sanitare, **153.000 €;** ☎0733.657.211 danyion67@yahoo.com

223. **Vitan** dec., et. 2/8, 99 mp, 1988, Mall, str Agh Barsescu, cf. 1, curat, semidecstradal, acte la zi, renovat la nivel 2008. **135.000 €;** ☎021.253.01.13/ 0745.087.966 office_treibrazi@yahoo.com

Imobiliare vânzări CASE, VILE

224. **Vitan** Mall, dec., et. 3/10, 97 mp, 1988, ap. 4camere, 2 bai, 2 balcoane, amenajat, bucatarie mobilata, structura beton, spatios si luminos, retras din zgomot, foarte apropape de mijloace de transport, in zona scoli si gradinite bine cotate, **134.000 €;** ☎0726.379.675 lineeaimobiliare@yahoo.com

225. **Vitan** Mall, dec., et. 3/8, 99 mp, 1990, proprietar vand apartament 4 camere mall Vitan, dec., etaj 3/8, complet mobilat si utilat la un nivel de calitate superior, loc parcare exterior, luminos, balcon inchis cu termopan, cadastru, intabulare **138.000 €;** ☎0724.066.844 vivianapav@yahoo.com

226. **Vitan** Mall, dec., et. 5/8, 100 mp, 1986, Zizin, Foisorului, 5/8, dec., 100 mp, c-tie 1986, 2 gr. san, 2 balcoane, bloc reabilitat, gresie, faianta, parchet, termopan, 3 ab. aer cond, mobilat, liber, loc parcare, intabulat, discutabil, **115.000 €;** ☎0769.076.167 adriana.petre@orfeas.ro

227. **Vitan** mall, Alba Iulia, Mihai Bravu, Distor dec., et. 7/8, 98 mp, 1989, Apartament 4 camere dec.,zona mall vitan **125.000 €;** ☎0720.888.018/ 0219150 OFFICE@PEOCAPITALD.RO

228. **Vitan,** dec., et. 1/9, 87 mp, 1984, Rm Sarat, bl 1984, cf 1 et 1, 2 gr sanitare, dec., 87 mp, vedere mixta, locuibil, zona si bloc civilizat, reabilitat termic, metrou in apropiere, scoala, magazine, cadastru, intabulare, discutabil. **85.000 €;** ☎0761.749.316/ 0722.824.757

229. **Vitan,** Casa de Pensii, renovat, semidec., et. 2/2, 134 mp, 1919, va propun un apartament frumos renovat, in care va puteti muta direct in zona Vitan, Casa de Pensii. Apartamentul este situat la etajul 2 al unei case solide, construita in 1919. **150.000 €;** ☎0722.732.975 axadomenii@yahoo.com

230. **Vitan,** Foisorului dec., et. 5/8, 96 mp, 1990, 4 camere, cf. 1, dec., etaj 5/8, 2 grupuri sanitare, 2 balcoane, bloc reabilitat, gresie, faianta, parchet, termopan, cadastru, intabulare, liber. **118.000 €;** ☎0761.532.117

231. **Vitan,** M. Bravu, str. Racari nr. 12, semidec., et. 8/8, 86 mp, 1986, Particular, 4 camere, vis-a-vis de Kaufland Vitan, usa metalica, apometre, rep. caldura, termopane, gresie, faianta, parchet, AC, 2 balc., parcare, bl. reabilitat termic.Accept schimb cu 2 cam + dif. **89.000 €;** ☎0722.640.398 adipetre77@gmail.com

232. **Vitan,** Mihai Bravu, dec., et. 4/9, 118 mp, 2018, Global City Residence, direct dezvoltator, comision 0, 2 grupuri sanitare, centrala apartament, finsaje la alegere, structura beton si Porotherm. Contact: **145.000 €;** ☎0786.700.901/ 0786.700.902 vanzari@globalcityresidence.ro

233. **Vitan,** Stadion Olimpia, dec., et. 10/11, 94 mp, 1989, confort 1, dec. etajul 10, bloc unicat, 1989, suprafata de 94 mp. 2 balcoane, 2 bai, parchet cerat, centrala termica, hidrofor, bloc reabilitat, mobilat si utilat, lift nou, buncar antiatomic. **92.500 €;** ☎0731.144.159/ 021.231.23.18

234. **Zona** Apusului - Militari, Apartament 4 camere dec. dec., et. 2/4, 77 mp, **75.000 €;** ☎0722.382.832 contact@erikachica.ro

Case, vile

1. **1 Decembrie** - cumpara o casa la un pret corect! S.U. 192 mp, curte 499 mp, 5 cam., 2011, la cheie, propun spre vanzare o vila frumoasa in comuna 1 Decembrie ce detine 5 camere, 3 grupuri sanitare, bucatarie, garaj si 2 terase. Are 192 de mp utili si aproape 500 de mp de curte; **95.000 €;** ☎0731.026.636 office@zonere.ro

2. **1 Decembrie,** Green City Residence S.U. 120 mp, curte 180 mp, 4 cam., 2009, la cheie, Complex Green City, 18km de Bucuresti (30 min pe ceas), vile 4 camere si 3 bai, 120 mp gradina, acces securizat, finisaje la alegere, centrala, familii tinere, restaurant in incinta, 85.000 eur+tva, **85.000 €;** ☎0761.036.036 diana@nextdoor.ro

3. **1 Decembrie,** vile insiruite, 2 locuri parcare, S.U. 103 mp, curte 150 mp, 4 cam., 2018, la cheie, proiectul este localizat pe strada Gura Calmatui in zona Pallady, metrou Anghel Saligny, intr-o zona noua de case, vile cu acces facil la metrou. Accesul se poate face prin str. Gura Racului, **110.000 €;** ☎0743.041.117 vali.burdulea@cityland.ro

4. **1 Mai,** Turda, S.U. 100 mp, curte 250 mp, 4 cam., 1945, Turda, Colegiul Ion Neculce, 5 min. Piata 1 Mai, casa locuibila, caramida, 4 camere, bucatarie, 2 bai, steren - 250 mp, d- 10 ml, toate utilitatile, **175.000 €;** ☎0726.385.622/ 0728.873.202 liviu.andrei@falcimobiliare.ro

5. **23 August** S.U. 247 mp, curte 200 mp, 4 cam., 2003, la cheie, oferim spre vanzare o vila d+p+1+m in cartierul 23 August in zona Garii Catelu, suprafata de teren 200 m, suprafata utila 247, deschidere 8 ml, amprenta 90 mp, toate utilitatile trase, centrala proprie, **249.999 €;** ☎0747.140.370

6. **23 August** S.U. 97 mp, curte 730 mp, 4 cam., 1970, scoala, casa renovabila, sau demolabila, 4 camere, pe nivel de parter, 1970, construit 120mp, teren 730mp cu deschidere de 30ml, toate utilitatile, aproape de mijloace de transport, curte generoasa; **162.000 €;** ☎0722.625.492/ 021.321.10.20 office@credoamg.ro

7. **Actiunii,** Dedeman, S.U. 200 mp, 4 cam., 2005, casa caramida, terasa, toate utilitatile, incalzire centrala, izolata termic, termopan, gresie, faianta, zona linistita, neg., **90.000 €;** ☎0721.764.791

8. **Adunatii** Copaceni, la 15 km de Bucuresti, vand doua case, supraf. teren 2.500 mp, la strada principala- 18 euro/mp. In zona vinde 25-27 euro; ☎0762.991.902

9. **Afumati** cartierul nou S.U. 160 mp, curte 300 mp, 4 cam., 2015, la cheie, Vila p+1+pod, BCA, Lindab, izolata, finisata, P-living, dining, bucatarie, baie, hol, camara, scara et. dormitor matrimonial 22 m cu baie si dresing, 2 dormitoare dec.e, o baie nefinisata, pod inalt, **119.000 €;** ☎0722.330.307/ 0723.272.097 carinaimobiliare@yahoo.com

10. **Afumati** central S.U. 110 mp, curte 1360 mp, 4 cam., 1985, la cheie, casa caramida, parter, toate utilitatile, incalzire centrala +teracote, termopan, izolata, placa beton +pod(se poate ridica etaj),+bucatarie de vara, alte anexe, vita de vie, **129.000 €;** ☎0722.330.307/ 0723.272.097 carinaimobiliare@yahoo.com

11. **Afumati,** S.U. 65 mp, curte 700 mp, 2 cam., 1995, vand casa in Afumati, str. Pinului, 700 mp teren 60 mp casa locuibila din bca, canal, lumina, gaze in poarta, acte, urgent, **35.000 €;** ☎0722.519.460 despina.enache@yahoo.com

12. **Afumati,** Padurea Golasei, in mijlocul naturii S.U. 200 mp, curte 1000 mp, 5 cam., 2017, la cheie, Floare de salcam, stil arhitectural, Traditional romanesc. Printre pomi fructiferi, vita de vie nobila si copacei ornamentali, a luat fiinta o frumoasa casa romaneasca la tara. Multe poze disponibile; **150.000 €;** ☎0740.111.969 liviu.marinel@rupi.ro

13. **Agricultori, S.U. 480 mp, curte 1000 mp, 2007, vand vila, zona centrala si 2 corpuri cladire cu teren 1.000 mp, 1.700.000 €; ☎0754.099.885**

14. **Alba** Iulia, S.U. 240 mp, curte 200 mp, 9 cam., 1960, la cheie, zona Decebal, Alba Iulia, vila d+p+1+m, gen duplex, 9 camere, 2 bucatarii, cate o baie pe fiecare nivel, singur curte, libera, centrala proprie, aer conditionat. **330.000 €;** ☎0752.036.997/ 0765.400.929

15. **Alexandriei,** Prelungirea Ghencea, S.U. 118 mp, curte 250 mp, 4 cam., 2018, la cheie, va punem la dispozitie o vila tip duplex, situata intr-un ansamblu cu circuit inchis format din 22 de unitati. Vila este finalizata si cu posibilitate de mutare imediata. Se accepta credit. **83.000 €;** ☎0736.380.187/ 0725.597.221 constantin.s@star-construct.ro

16. **Alexandriei,** Safirului, S.U. 125 mp, curte 242 mp, 4 cam., 2018, la cheie, zona in plina dezvoltare, strada asfaltata, toate utilitatile trase in casa (inclusiv canalizare), va puteti alege finisajele,materiale de constructie de buna calitate **92.500 €;** ☎0722.465.875

17. **Alexandriei-Haliu** S.U. 118 mp, curte 230 mp, 4 cam., 2018, la cheie, Str Rahovei, duplex, la cheie, va puteti alege parchetul, finisaje de calitate, gazul si curentul trase in casa, se accepta credit, **92.000 €;** ☎0722.465.875

18. **Amurgului,** Salaj S.U. 50 mp, curte 80 mp, 2 cam., 1970, zori de zi, casa curte comuna, se poate delimita, mica cocheta, pret de garsoniera, se accepta schimb sau variante, comision 0 **36.500 €;** ☎0722.465.875

19. **Andronache,** Stefan Ciuca, casa Colentina, suprafata totala 205 mp, casa utila 85 mp, 4 camere, centrala, aer termopan, baie, bucatarie, proprietar, 1 min. statie 682, **66.000 €;** ☎0765.179.758

20. **Ansamblu** Privat Platinum Residence, Bragadiru S.U. 130 mp, curte 290 mp, 4 cam., 2018, la cheie, Ansamblu privat 32 unitati, bariera, toate utilitatile orasului. Dispun de 4 cam, living spatios, 3 dormitoare, 3 bai, buc. inchisa, camera tehnica, balcon. Suprafata utila 130 mp, teren 290 mp. Finisate la cheie, **80.500 €;** ☎0746.833.770

21. **Antiaeriana,** vanzare casa S.U. 95 mp, curte 200 mp, 3 cam., 1970, la cheie, Zona foarte buna, vecini civilizati, casa din caramida construita in anul 1970 dar intretinuta si renovata, sunt 3 camere cu doua grupuri sanitare, doua bucatarii 1 garaj. Finisata complet, **95.000 €;** ☎0731.300.030 robert.tentantimob@yahoo.com

22. **Aparatorii** Patriei S.U. 217 mp, curte 121 mp, 4 cam., 2018, la cheie, Ansamblu rezidential format din 14 vile tip englezesc, foarte bine compartimentate, cu suprafete generoase, curte privata 76 mp si 2 locuri de parcare. Pret 99.900 euro pentru plata rapida, **115.000 €;** ☎0724.808.488 george.t@star-construct.ro

23. **Aparatorii** Patriei S.U. 216 mp, curte

Imobiliare vânzări CASE, VILE

81. **Bragadiru,** Independentei, S.U. 93 mp, curte 116 mp, 3 cam., 2018, la cheie, vila superba, incalzire pardoseala, canal, gaz, finisaj top, Bragadiru, **69.000 €;** ☎0722.539.588 stelian.florescu@starrezidential.ro

82. **Bragadiru,** Independentei, comision 0, duplex calitate exceptionala S.U. 152 mp, curte 170 mp, 4 cam., 2018, la cheie, **78.000 €;** ☎0725.540.400 vlad@vladtrimbitasu.ro

83. **Bragadiru,** Leroy Merlin S.U. 100 mp, curte 150 mp, 4 cam., 2017, la cheie, vila duplex, in zona Bragadiru, pana in Centura in spate la Leroy Merlin, 2 nivele, jos la parter living, bucatarie open space si o baie, la etaj 3 dormitoare separate, baie si balcon, finisaje noi, acte la zi, **89.000 €;** ☎0786.325.404 mihai.publicimob@gmail.com

84. **Bragadiru,** Leroy Merlin S.U. 188 mp, curte 160 mp, 4 cam., 2015, la cheie, Vila mobilata-living 48mp-mansarda cu scara beton-mutare acum-RATB+Maxi-Taxi-Bragadiru. **75.000 €;** ☎0722.539.588 stelian.florescu@starrezidential.ro

85. **Bragadiru,** Leroy Merlin, S.U. 200 mp, curte 270 mp, 5 cam., 2018, la rosu, single in rate-canal, gaz, mansarda finisata, Bragadiru. **120.000 €;** ☎0722.539.588 stelian.florescu@starrezidential.ro

86. **Bragadiru,** Leroy Merlin, super oferta, S.U. 100 mp, curte 100 mp, 3 cam., 2018, la cheie, Star Residence va ofera spre vanzare vila in zona Bragadiru Leroy Merlin, P+1+Pod-living+2 dormitoare. **58.000 €;** ☎0762.438.069 office@starrezidential.ro

87. **Bragadiru,** locuinte cuplate, super pret, calitate S.U. 107 mp, curte 150 mp, 4 cam., 2017, la cheie, agentie vinde vila in Bragadiru, Leroy Merlin, 2017, su. 107, teren 150, 4 camere, pod cu placa, are gaze, apa, canal, curent, se vinde la cheie, casele au intre ele rost de dilatare de 10 cm, pret 65000 euro. **65.000 €;** ☎0760.654.548 viorica.concept@yahoo.com

88. **Bragadiru,** single, str. Garofitei, S.U. 180 mp, curte 380 mp, 4 cam., 2018, la cheie, Bragadiru Residence Exclusiv va propune spre vanzare casa single in suprafata utila de 180 mp si teren de 380 mp, situata pe strada Garofitei, in Oras. Bragadiru, intr-o zona in plina dezvoltare **85.000 €;** ☎0730.668.987 office@bragadiruresidenceexclusiv.ro

89. **Bragadiru,** vila individuala, S.U. 200 mp, curte 380 mp, 5 cam., 2018, la cheie, agentie, vinde vila individuala, 2018, 5 camere, terasa, 380 mp, teren, gaze, apa, canalizare, finisaje la alegere intr un buget alocat, curent trifazic, gard de beton, se accepta credit **97.000 €;** ☎0760.654.548 viorica.concept@yahoo.com

90. **Bragadiru,** vila la pret de ap, pret promotional, S.U. 100 mp, curte 160 mp, 3 cam., 2018, la cheie, va propunem spre vanzare vila in zona Bragadiru, cartier Independentei, P+1+Pod, cu toate utilitatile orasului bransate. La 20 min de pta Unirii. **63.000 €;** ☎0762.438.069 office@starrezidential.ro

91. **Bragadiru-Cartier** Independentei vila la cheie S.U. 130 mp, curte 245 mp, 4 cam., 2018, la cheie, vila finisata la cheie, 4 cam, suprafata utila 140 mp, teren 245 mp, living spatios, 3 dormitoare, 2 bai, bucatarie inchisa, spatiu depozitare, pod iluminat natural, toate utilitatile. Pozitie ideala! Comision 0; **85.000 €;** ☎0746.833.770

92. **Bragadiru-Haliu,** casa cu rate la dezvoltator S.U. 100 mp, curte 30 mp, 3 cam., 2018, la cheie, va propun spre vanzare casa cu rate la dezvoltator p+1e+pod, 3 camere avand o suprafata utila de 100mp cu teren liber de 30mp compartimentata astfel parter-living, bucatarie open space baie; **63.000 €;** ☎0771.283.084 georgiana.barbu@bragadiruresidenceexclusiv.ro

93. **Brancoveanu,** S.U. 170 mp, curte 120 mp, 5 cam., 2017, la cheie, aceasta proprietate se afla intr-o zona linistita, intr-un cartier de vile, fara trafic. Casa are S+P+E+Pod mansardat, un singur proprietar, curte de 30 de metri patrati. Suprafata teren 120 mp, **162.000 €;** ☎0740.321.913 r@reboutique.ro

94. **Brancoveanu,** Alunisului, stare excelenta, casa S.U. 55 mp, curte 133 mp, 2 cam., 1957, la cheie, **105.000 €;** ☎0737.381.511 office@realtorshub.ro

95. **Branesti,** casa deosebita, S.U. 240 mp, curte 870 mp, 5 cam., 2009, la cheie, o casa deosebita, in care luxul si confortul se imbina perfect cu utilul si practicul, situata la intrarea in noua zona rezidentiala din Branesti, la 40 m de Padurea Cucu si la 200 m de slaba de lacuri. **197.000 €;** ☎0728.820.537

96. **Brasov** S.U. 112 mp, curte 212 mp, 4 cam., 1947, la cheie, baie, bucatarie, pivnita- crama, pod inalt, libera, toate utilitatile, centrala termica noua (2018). **179.000 €;** ☎0741.124.400 nedcom.imob@gmail.com

97. **Breaza** de Jos, Prahova. S.U. 302 mp, curte 4707 mp, 10 cam., 2006, la cheie, casa + teren, strada Muncii, la cheie, nr. camere 10, **268.000 €;** ☎021.406.91.09

98. **Breaza,** jud. Prahova S.U. 430 mp, curte 900 mp, 8 cam., 2005, la rosu, Vila s+p+e+m pretabila atat pentru locuit cat si pentru pensiune, pozitie excelenta, toate utilitatile, centrala. Casa construita solid, pereti ext. 60cm si termoizolatie. Necesita finisaje. Negociabil, **145.000 €;** ☎0732.011.538 marioara.ionescu@yahoo.com

99. **Bucur** Obor, vand casa cu incalzire centrala, 80 mp, 2 locuri parcare (acces); ☎0727.990.149

100. **Bucuresti** S.U. 120 mp, curte 200 mp, 4 cam., 2018, la cheie, vila P+1E,Berceni,4 camere, parte a unui ansamblu nou, cu structura din beton si caramida Porotherm. Suprafata utila 150 mp, suprafata teren 150 mp. Se preda bransata individual la toate utilitatile **95.000 €;** ☎0737.202.284/ 0737.202.284 tiberiu.necula@sudrezidential.ro

101. **Bucuresti,** Prelungirea Ghencea S.U. 160 mp, curte 100 mp, 5 cam., 2007, la cheie, Vila alcatuita din 3 dormitoare plus birou I lus living, stradal, imobil tip P+2+pod,120 mp+40mp terasa, beneficiaza de o zona linistita, verde, usor accesibila cu mijloace de transport in comun. **129.000 €;** ☎0722.345.193 corina_agarici@hotmail.com

102. **Bucuresti-Nord** Cartier Cosmopolis, vila lux p+1 S.U. 112 mp, curte 3 mp, 4 cam., 2014, **167.000 €;** ☎0736.690.109 office@northproperty.ro

103. **Bucurestii** Noi, S.U. 320 mp, curte 348 mp, 8 cam., 2005, la cheie, vila an constructie 2005, beton+caramida, p+2+pod, teren 348 mp, supr desf 414 mp, supr utila 320 mp, toate utilitatile, parcare 3 masini, la cheie, 8 camere, 6 bai, terasa, bucatarie de vara, **249.000 €;** ☎0785.111.999 hermesrezidential@gmail.com

104. **Bucurestii** Noi, Bazilescu, vanzare casa S.U. 85 mp, curte 135 mp, 2 cam., 1990, compania imobiliara Imoprest ofera spre vanzare o casa cocheta in cartierul Bucurestii Noi. Casa construita in anul 1990 este situata pe strada linistita la doua minute de metrou, de piata si de parc **68.000 €;** ☎0734.222.095 cristi.stanica@imoprest.ro

105. **Bucurestii** Noi, Damaroaia, S.U. 300 mp, curte 360 mp, 6 cam., 2001, la cheie, vand vila 110 mp/nivel, constructie 2001, parter inalt, etaj, mansarda, living 45 mp, garaj subteran de 2 masini cu incalzire si apa curenta, teren 360 mp, pomi fructiferi. **260.000 €;** ☎0723.161.633/ 0767.789.578 tudorimob100@yahoo.com

106. **Bulevardul** Metalurgiei, vila sector 4, S.U. 109 mp, curte 75 mp, 4 cam., 2018, la cheie, 90.000 euro, vila Bld. Metalurgiei sector 4, p+1e+pod, o curte libera de 75.60 mp si o suprafata utila de 109.20 mp+35 mp, 3 dormitoare, 2 bai si 2 balcoane. Pretul de 90.000 euro este pentru plata cash anticipat, **90.000 €;** ☎0722.478.920/ 0726.863.405

107. **Busteni,** S.U. 200 mp, curte 460 mp, 6 cam., 2004, la cheie, vila lux cu panorama superba, pe drumul catre partie, acces facil la 200 m de DN, exact langa Camin Alpin. Salon 60 mp, patru dormitoare, trei bai, terase totale de 50 mp. Curte cu livada si foisor. Proprietar; **259.000 €;** ☎0722.391.249

108. **Busteni,** Prahova, Eroilor 12, curte 300 mp, 2002, vand casa cu 3 camere, **60.000 €;** ☎0755.058.215

109. **Busteni,** Valea Prahovei, pensiune superba ideal investitie S.U. 470 mp, curte 413 mp, 11 cam., 2008, la cheie, **278.000 €;** ☎0726.284.310 contact@alexandrucordea.ro

110. **Buzesti,** piata Victoriei Bucuresti S.U. 110 mp, curte 316 mp, 5 cam., 1940, demolabila, proprietate vila zona Buzesti piata Victoriei teren 316mp d 9ml casuta-spatiu comercial 110 mp posibilitate edificare imboil nou zonaM3 pot max60%cut max 2,5 p4 sau vila; **215.000 €;** ☎0756.923.564 ocaziebuna@gmail.com

111. **Calarasi,** S.U. 100 mp, curte 1300 mp, 3 cam., 1991, la cheie, Vand casa hol, bucatarie, baie, gresie, faianta sanitare în com. Dor Maput, jud. Calarasi. Se vinde 2 ha teren arabil; **160.000 L;** ☎0730.777.107

112. **Calea** Calarasi S.U. 270 mp, curte 200 mp, 6 cam., 1998, la cheie, str. Vasile Lucaciu vila P+1 an construcite 1998 suprafata 270 mp 6 camere 3 bai bucatarie pod mansardat teren 200 mp curte libera 80 mp garaj in curte toate utilitatile toate actele libera neg. **250.000 €;** ☎0758.085.005 lucian@confortcasaimobiliare.ro

113. **Calea** Calarasilor, Delea Veche, S.U. 41 mp, curte 41 mp, 2 cam., 1940, la cheie, casa curte comuna, 2 camere, baie cu geam, bucatarie, gresie, faianta, termopane, reabilitata cu polistiren, centrala, pod pentru depozitare, libera, toate actele. **58.000 €;** ☎0728.777.132 office@ramax.ro

114. **Calea** Calarasilor, Hyperion, S.U. 110 mp, curte 110 mp, 5 cam., 1901, la cheie, super oferta, casa la curte 5 camere, renovata 2014 singur in curte, parter, mansarda, subsol, 2 bai, toate utilitatile. Cu imbunatatiri: g, f, p t, um, ac, centrala proprie, instalatia noua **81.000 €;** ☎0725.691.900/ 0762.079.095

115. **Calea** Grivitei, ocazie, 2 cam., casa curte comuna, totul nou. Lucrez si cu agentie, neg., **40.500 €;** ☎0769.626.086

116. **Campina,** com. Banesti, Urleta, S.U. 50 mp, curte 633 mp, 1 cam., 2016, casa compusa din camera, baie, bucatarie, terasa inchisa, foarte solida, caramida, stalpi beton B300. Deschidere teren 25 ml la soseaua principala, magazin/ maxi taxi 100 mp, toate utilitatile. Merita vazuta, **30.000 €;** ☎0722.651.954

117. **Campul** Pipera nr 45, Voluntari, S.U. 120 mp, curte 155 mp, 4 cam., 2018, in constructie, suprafata unei case este de 155 mp construiti din care 120 mp utili + terasa etaj 2 - 18mp , balcon etaj 2 - 3mp , gradina interioara intre 36-60 mp si 2 locuri de parcare, ☎0722.366.215 office@youdin.ro

118. **Campul** Pipera visavis de Porsche Bucuresti Nord S.U. 120 mp, curte 155 mp, 4 cam., 2018, in constructie, 9 case independente, zona deosebita si cu arhitectura moderna, cu finisaje de lux,stradal, asfaltat, iluminat public, toate utilitatile (apa, canal, gaze, curent, cablu tv, internet) **130.000 €;** ☎0722.366.215 office@youdin.ro

119. **Campul** Pipera, S.U. 120 mp, curte 155 mp, 4 cam., 2018, in constructie, case in zona deosebita si cu arhitectura moderna, cu finisaje de lux, stradal, asfaltat, iluminat public, toate utilitatile (apa, canal, gaze, curent, cablu tv, internet), statie RATV autobuz, **130.000 €;** ☎0722.366.215 office@youdin.ro

120. **Campul** Pipera, Ilfov, S.U. 120 mp, curte 155 mp, 4 cam., 2018, in constructie, 9 case independente in Voluntari, 3 dormitoare; living+bucatarie, 3 bai, 1 wc serviciu, terasa, balcon, doua locuri de parcare, gradina interioara, ☎0722.366.215 office@youdin.ro

121. **CAMPULUNG** MUSCEL ultracentral, casa curte, constructie anul 2000, compusa din 2 apartamente a cate 2 camere, bucatarie, grup sanitar, gaze, apa curenta, teren 540 mp; ☎0722.551.873

122. **Cartier** 23 August, S.U. 115 mp, curte 540 mp, 4 cam., 1998, la rosu, str. Garii Catelu teren 540 mp, deschidere 10, casa 4 camere baie si bucatarie suprafata 115 mp(necesita renovare). In curte mai sunt 2 corpuri de casa: casa P+1 fara autorizatie **109.000 €;** ☎0724.226.342/ 021.312.59.99 cristian@k-imobiliare.ro

123. **Cartier** Dorobanti, proprietate Art Deco unica, S.U. 150 mp, curte 115 mp, 5 cam., 1926, la cheie, se propune spre vanzare jumatate de vila compusa din: sobsol (hol+camera tehnica), apartament 3 camere (hol, living, dining, dormitor, 2 bai, bucatarie, balcon, scara interioara), mansarda open space; **410.000 €;** ☎0741.245.100 cojocaru.alice@gmail.com

124. **Casa** curte sau schimb ap. 2 camere; vand ap. 3 camere Cornetu; ☎0753.110.421

125. **CASA** SF STEFAN PLANTELOR COMISION 0% AUTORIZATIE EXTINDERE VALABILA **65.000 €;** ☎0725.540.400 vlad@vladtrimbitasu.ro

126. **Case** Tunari, Str. Orientului tip duplex S.U. 96 mp, curte 195 mp, 4 cam., 2018, in constructie, se dezvolta 58 bucati, momentan sunt 4 duplexuri in constructie. 82.000 euro + TVA 5% **86.100 €;** ☎0744.651.044/ 0744.798.859 dan.popescu@mike.com.ro

127. **Catelu,** teren 1386mp S.U. 60 mp, curte 1386 mp, 3 cam., 1968, demolabila, Catelu, teren in suprafata de 1.350 mp,deschidere 14m, cu casa batraneasca, gaze, apa, canalizare, curent electric, cadastru si intabulare; **140.000 €;** ☎0763.836.939/ 0731.169.114 realestate.sedmag@gmail.com

128. **Cernica,** S.U. 140 mp, curte 433 mp, 4 cam., 2018, la cheie, vand casa Cernica, p+1, suprafata utila 140 mp, suprafata teren 433 mp, finisaje de calitate, gresie, faianta, parchet, termopane. Casa este situata la 5 minute de A2 si la 15 minute de Bucuresti; **90.000 €;** ☎0785.725.009 honciuc.andrei88@gmail.com

129. **Cheile** Dambovicioarei, jud. Arges, zona Bran-Rucar S.U. 125 mp, curte 482 mp, 4 cam., 2001, Str. Drum Ciocanu, casa vacanta P+etaj, 4 cam., buc, 2 bai-dependinte, constr. lemn-izolatii, tencuieli. Garaj 30ml. Teren 482mp/ d=17m. Mobilata, utilata, zona de vis. Discutabil. www.uig.ro, **47.000 €;** ☎0722.511.217/ 0762.628.915

130. **Chiajna** S.U. 119 mp, curte 160 mp, 4 cam., 2018, in constructie, direct dezvoltator, vile in Rosu - Chiajna, p+1+pod, comision 0, **82.000 €;** ☎0723.271.439 myhaela_popescu@yahoo.com

131. **Chiajna** S.U. 119 mp, curte 160 mp, 4 cam., 2018, la cheie, direct dezvoltator, vile in Rosu - Chiajna, p+1+pod, comision 0; **82.000 €;** ☎0723.271.439 myhaela_popescu@yahoo.com

132. **Chiajna,** S.U. 204 mp, curte 302 mp, 5 cam., 2010, la cheie, Apeductului, Nicolae Iorga, vila P+1E, 5 camere, 4 bai, garaj, terasa la parter, mansarda amenajata, utilitati,canalizare, zona exclusivista. ☎0784.883.137

133. **Chiajna,** S.U. 119 mp, curte 160 mp, 4 cam., 2018, in constructie, direct dezvoltator, vile in Rosu, Chiajna, p+1+pod, comision 0; **82.000 €;** ☎0723.271.439 myhaela_popescu@yahoo.com

134. **Chiajna,** cautai de mult o nestemata? O bijuterie rezidentiala? O casa perfecta? S.U. 215 mp, curte 1000 mp, 6 cam., 2016, la cheie, **279.000 €;** ☎0726.284.310 contact@alexandrucordea.ro

135. **Chiajna,** duplex 5 camere, teren si parcare S.U. 165 mp, curte 250 mp, 5 cam., 2018, in constructie, duplex 5 camere, amplasat intr-o zona linistita, dispune de imbunatatiri precum izolatie interioara si exterioara, posibilitatea de a amenaja in podul casei 2 dormitoare, loc de parcare, **105.000 €;** ☎0720.822.960 contact@rezidential-orhideelor2.ro

136. **Chiajna,** duplexuri de lux 4 camere S.U. 120 mp, curte 408 mp, 4 cam., 2017, la cheie, Oferim spre vanzare 8 duplexuri, P+1+m, 4 cam+ 3 bai; finisaje lux, usi casabella, prize gewiss, canalizare, apa, gaz Ratb 406 la 3-4 min. ,termopane 4 anotimpuri, loc parcare, spatii verzi, toate actele la zi, **114.000 €;** ☎0769.167.610 andrada@ideal-residence.ro

137. **Chiajna,** ocazie, vila, proprietar S.U. 100 mp, curte 180 mp, 3 cam., 2018, la cheie, proprietar, vila tip duplex, P+1 etaj,100 mp utili, teren 180 mp, 2 dormitoare, zona exclusiv de case, mijloc de transport la 5 minute Ratb 406, utilitati, gaze, curent electric, cablu tv. Comision 0. **82.000 €;** ☎0723.271.439 cosmin.cojocaru@yahoo.com

138. **Chitila,** comision 0%, curte proprie, loc parcare, S.U. 116 mp, curte 84 mp, 3 cam., 2018, casa curte proprie, loc parcare inclus in pret, TVA 5% inclus, 2 dormitoare, baie si grup sanitar, living mare, bucatarie inchisa sau deschisa, terasa generoasa etaj 2, finisaje superioare comision 0% **99.000 €;** ☎0726.077.077 office@zoomcity.ro

139. **Chitila,** comision 0%, curte proprie, loc parcare, S.U. 105 mp, curte 84 mp, 4 cam., 2018, casa curte proprie, loc parcare inclus in pret, TVA 5% inclus, 3 dormitoare, 2 bai si grup sanitar, living mare, bucatarie inchisa/ deschisa, terasa generoasa etaj 2, finisaje superioare comision 0% **94.000 €;** ☎0726.077.077 office@zoomcity.ro

140. **Chitila,** Sabareni vila 25 min. P-ta Victoriei S.U. 120 mp, curte 400 mp, 4 cam., 2018, la cheie, vila p+1, la cheie, patru camere, doua bai, camera tehnica, terasa, pivnita, finisaje interioare la alegere, intabulata, teren 400 mp, toate utilitatile racordate, strada asfaltat. Accept credit, **75.000 €;** ☎0745.981.616

141. **Chitila,** Sos. Chitila - comision 0% S.U. 102 mp, curte 84 mp, 3 cam., 2018, in constructie, casa curte proprie, loc parcare inclus in pret, TVA 5% inclus, 2 dormitoare, baie si grup sanitar, living mare, bucatarie inchisa sau deschisa, terasa generoasa etaj 2, finisaje superioare comision 0%, **89.000 €;** ☎0726.077.077 office@zoomcity.ro

142. **Chitila,** Soseaua Chitila, comision 0% S.U. 119 mp, curte 84 mp, 4 cam., 2018, casa curte proprie, loc parcare inclus in pret, TVA 5% inclus, 3 dormitoare, 2 bai si grup sanitar, living mare, bucatarie inchisa sau deschisa, terasa generoasa etaj 2, finisaje superioare comision 0% **104.000 €;** ☎0726.077.077 office@zoomcity.ro

143. **Ciolpani,** acasa S.U. 150 mp, curte 400 mp, 5 cam., 2009, la cheie, **84.900 €;** ☎0735.551.422 florin.toma@catoma.ro

144. **Ciolpani,** manastirea Tiganesti S.U. 130 mp, curte 500 mp, 3 cam., 2018, la cheie, Casa in cartier rezidential, toate utilitatile, utilata mobilata zona Scrovistea, maxi taxi direct Bucuresti, **85.000 €;** ☎0723.049.152 any_nistor@yahoo.com

145. **Cismigiu** parc, S.U. 207 mp, curte 1 mp, 5 cam., 2007, la cheie, triplex modern premium str. Ostasilor, S+P+1, premiat Best of Igloobest 2007-2017 compus din: spatiu comercial, vitrina, parter, stradal, plus crama/ living; ap. P +1 design scandinav, **379.000 €;** ☎0722.912.924/ 0767.922.400 cordialimobiliare@yahoo.com

146. **Clinceni** S.U. 120 mp, curte 320 mp, 4 cam., 2018, la cheie, Clinceni, vila noua tip duplex, 120mp, p+1+pod, la cheie, g+f+um, centrala, 4 camere, bucatarie, 2 bai, 2 holuri, 2 balcoane, utilitati, teren individual 320 mp, vecini civilizati. Proprietar; **65.000 €;** ☎0743.020.020

147. **Clinceni** S.U. 100 mp, curte 330 mp, 4 cam., 2018, la cheie, Oferta. Liderimob Business House va propune spre vanzare casa individuala in Clinceni, parter, 4 camere, 2 bai, bucatarie, hol, cu toate utilitatile, **50.000 €;** ☎0770.391.046 office@liderimob.srl

148. **Clinceni,** S.U. 96 mp, curte 380 mp, 4 cam., 2017, la cheie, Domnesti, Clinceni, casa pe parter si pod, 118 mp construiti, 380 mp teren, 3 dormitoare, 2 bai, living cu bucatarie open space, cu finisaje la alegere, gaze, curent, RDS, accepta credit, intabulare. **66.900 €;** ☎0726.663.288 Pfaliviudumitrache@yahoo.ro

149. **Clinceni,** Ciurari, S.U. 140 mp, curte 560 mp, 4 cam., 2018, la rosu, vila individuala in calcan, 4 camere, 2 bai, bucatarie inchisa terasa 25 mp catre raul Cioragarla. **110.000 €;** ☎0722.400.220/ 0722.117.744 marcel.iamandei@yahoo.com

150. **Clinceni,** Complex Belvedere, S.U. 140 mp, curte 330 mp, 4 cam., 2018, la cheie, oferta, vila Clinceni 4 camere, 3 bai cu toate utilitatile (gaze, curent, canalizare, apa, fibra optica RCS, statie RATB in fata curtii), la 100 m de Complex Belvedere. **59.990 €;** ☎0770.391.046 office@liderimob.srl

151. **Clinceni,** Domnesti S.U. 113 mp, curte 250 mp, 4 cam., 2018, in constructie, casa 3 dormitoare, 2 bai, living, bucatarie, situat pe str. Fortului, departe de agitatie si trafic dar cu acces foarte usor in oras. **79.000 €;** ☎0723.122.530 teodora.pivniceru@yahoo.com

152. **Clinceni,** Olteni 1 km de Prelungirea Ghencea S.U. 100 mp, curte 430 mp, 3 cam., 2018, casa individuala 100 mp, compartimentata astfel: hol intrare + living 30 m, bucatarie 10 m, baie 4 m, dormitor 13 m, hol 5 m, dormitor matrimonial 16 m cu baie proprie de 5 m + o terasa exterioara de cca 25 m. **69.500 €;** ☎0761.579.500

153. **Clinceni,** rate la dezvoltator S.U. 70 mp, curte 300 mp, 3 cam., 2018, in constructie, Olteni case noi pe parter si pod, 85 mpsc, 300 mp teren, living, 2 dormitoare, bucatarie inchisa, baie, terasa, utilitati, se finiseaza la cheie, zona de vile,avans si rate pe 10 ani. Relatii la tel; **65.000 €;** ☎0726.663.288 pfaliviudumitrache@yahoo.ro

154. **Colentina** Andronache, S.U. 160 mp, curte 300 mp, 4 cam., 2010, la cheie, Colentina Andronache zona vile linistita) p+1+m, suprafata teren de 300 mp. 4 camere la cheie ,80 mp/ nivel, constructie 2010, cadastru si intabulare, living, balcon , curte fata spate, utilitati, **145.000 €;** ☎0731.144.159/ 021.231.23.18

155. **Colentina** Carrefour, Dedeman S.U. 160 mp, curte 120 mp, 5 cam., 2012, la cheie, aproape de Niro-Europa, vila gen duplex, noua, zona foarte linistita, P+1ET.+M, caramida poroterm, structura din beton armat, izolata termic, finisata modern, centrala termica, accesibila imediat, cadastru, intabulare, energetic. **153.000 €;** ☎021.688.08.67/ 0722.614.867

156. **Colentina** casa de vanzare situata in zona Carrefour OVC 120940 S.U. 143 mp, curte 100 mp, 5 cam., 2013, **150.000 €;** ☎0752.122.883/ 021.326.22.14 office@catalog-rezidential.ro

157. **Colentina** vanzare casa vila S.U. 110 mp, curte 435 mp, 5 cam., 1952, la cheie, Colentina, Europa, capatul tramvaiului 21, adiacent teren 435 mp, 5 cam, baie, bucatarie, gaze soba caramida constructie 1952, cf libera necesita renovare, rog seriozitate, nediscutabil, **89.500 €;** ☎0720.533.650/ 0763.863.822 teraimobiliare@yahoo.com

158. **Colentina,** 2 cam., baie, bucatarie, ST-130 mp, singur curte, facilitati, canal, gaze poarta, acte la zi, ocazie, **32.000 €;** ☎0762.146.702/ 0737.216.782

159. **Colentina,** S.U. 335 mp, vand casa batraneasca, deschidere 10 m, apa, canal in casa, gaze la poarta, scoala, RATB etc., **90.000 €;** ☎0767.319.221/ 0765.328.031

160. **Colentina,** Andronache, S.U. 250 mp, curte 313 mp, 9 cam., 2008, la cheie, vila str. Zamfir Nicolae, langa statia de autobuz 682, p+1+m, garaj 80 mp+ terasa deasupra, 3 bai, living, bucatarie, beci, 5 dormitoare, la mansarda 2 dressinguri si uscatorie; **180.000 €;** ☎0723.122.530 teodora.pivniceru@yahoo.com

161. **Colentina,** Carrefour, S.U. 100 mp, curte 250 mp, 3 cam., 1960, la cheie, suprafata utila 100 mp, teren 250 mp, 3 camere la cheie, refacuta, renovata complet, baie, bucatarie, cadastru si intabulare, apa, canalizare, centrala, izolatie, curte amenajata, pavata, gradina. **99.900 €;** ☎021.231.23.18/ 0731.144.151

162. **Colentina,** Kaufland, str. Elena, S.U. 30 mp, curte 60 mp, 2 cam., 1985, casa modesta, 2 camere, baie, 28 mp. Construiti, teren 60 mp. Accept schimb cu garsoniera sau apartament cf. 1 sau 2. Ofer diferenta. **29.500 €;** ☎0757.400.300 neagut65@gmail.com

Intersectie Ecaterina Teodoroiu cu Moldova, in zona centrala Voluntari, situat la 200 m de scoala generala, gradinita si primarie, in imediata apropiere a centrelor comerciale Mega Image, Lidl, Metro si Carrefour Colentina si de Policlinica.
An constructie 2018, curte 150 mp, decomandat, strada asfaltata, toate utilitatile.
Pret: 130.000 EURO
Telefon: 0742.631.949

163. **Colentina,** Lacul Plumbuita, casa 5 camere, S.U. 122 mp, curte 500 mp, 5 cam., 2010, la cheie, teren 500 mp, renovata, toate utilitatile, apa, gaz, curent, canalizare, centrala proprie, izolatie termica, deschidere 17mp, cadastru intabulare, strada linistita, pomi fructiferi, zona excelenta, exclusivitate **128.000 €;** ☎0752.010.041/ 031.420.69.37 elena@confortcasaimobiliare.ro

164. **Colentina,** vanzare casa, S.U. 170 mp, curte 450 mp, 5 cam., 1950, la cheie, Colentina, Obor, Kaufland, casa singur curte 5 cam, 2 bai, teren 450 mp, amprenta casei 170 mp +anexe 30 mp, curte 250 mp cf libera rog maxima seriozitate 250000 euro nediscutabil. **250.000 €;** ☎0784.931.644/ 0761.255.433 teraimobiliare@yahoo.com

165. **Colentina-Dobroesti,** S.U. 110 mp, curte 135 mp, 4 cam., 2017, la cheie, case noi de vanzare in zona Dobroesti, stradal, curte proprie, finisaje de lux, direct dezvoltator, comision 0, **112.000 €;** ☎0743.777.700 cristina.carlan@rfcity.ro

166. **Comuna** Berceni S.U. 100 mp, curte 170 mp, 3 cam., 2018, la cheie, Locuinta eleganta, zona aerisita, civilizata, linistita, acces facil catre oras, drum asfaltat si iluminat, toate utilitatile functionale. Ansamblu cochet, exterior amenajat frumos, acte pregatite. **75.000 €;** ☎0733.749.123 besthomeconcept@gmail.com

167. **Comuna** Berceni S.U. 140 mp, curte 350 mp, 4 cam., 2017, la cheie, Vila finisaje deosebite, 4 camere, 2 bai **88.000 €;** ☎0726.395.113

168. **Comuna** Berceni casa/vila,, S.U. 293 mp, curte 800 mp, 6 cam., 2013, la cheie, casa/vila, Comuna Berceni, 6 cam dec, 4 bai, 3 dressing, garaj, sup tot 348 mp si utila 293 mp. Teren 800 mp, deschidere 16mp. Constructie noua, cele mai bune materiale. Mobilata si utilata complet. Comision 0%, **370.000 €;** ☎0738.685.854/ 0729.842.974

169. **Comuna** Berceni Vila 4 camere 3 bai Zona Centrala S.U. 130 mp, curte 250 mp, 4 cam., 2018, la cheie, Direct Dezvoltator ofer spre vanzare casa in Comuna Berceni pe str Ciulini sau Iacramioarei ! Casa se vinde la Cheie, Este bransata la toate Utilitatile. Acceptam orice tip de credit ! **81.500 €;** ☎0728.105.702

170. **Comuna** Berceni, S.U. 102 mp, curte 210 mp, 3 cam., 2018, la cheie, vila superba, P+1E+M, situata intr-o zona deosebita, o zona numai de case in Berceni Ilfov. Suprafata terenului este de 210 mp utili curte proprie de 140 mp. **80.000 €;** ☎0720.385.999/ 0729.039.273

171. **Comuna** Berceni, casa, S.U. 150 mp, curte 200 mp, 3 cam., 2016, la cheie, casa 2016, cocheta, P+1, 150 mp, jos living bucatarie, baie, terasa, sus 2 dormitoare si baie, finisata, utilata, teren 200 mp, toate utilitatile, cartier vile, **65.000 €;** ☎0751.053.625/ 0751.053.622 sigmaserviceimob@yahoo.com

172. **Comuna** Berceni, casa, vila zona noua S.U. 99 mp, curte 274 mp, 3 cam., 2018, la cheie, direct dezvoltator oferim spre vanzare casa in Comuna Berceni la cca 5 km de metrou Berceni. Case incepand de la suma de 65.000 euro. Pentru Detalii sau alt timp de casa, Neagu Florin. **65.000 €;** ☎0728.105.702

173. **Comuna** Berceni, oportunitate investitie S.U. 520 mp, curte 760 mp, 20 cam., 2018, la rosu, se mentioneaza ca pretul afisat reprezinta constructia la stadiul de rosu placa peste parter. Investitia necesara pentru finalizarea proiectului fiind in jurul sumei de 70.000. **90.000 €;** ☎0756.133.800 elena.adexim@gmail.com

174. **Comuna** Berceni, str. Oituz, S.U. 120 mp, curte 420 mp, 4 cam., 2018, la rosu, vila p+1 situata in Comuna Berceni la aprox. 700m de blv 1 mai, casa se preda "La Cheie" cu posibilitatea de a va alege finisajele.Mai multe detalii la telefon, Neagu Mihai, **95.000 €;** ☎072955190 neagu.mihai@comunaberceni.ro

175. **Comuna** Berceni, str. Zanelor S.U. 90 mp, curte 208 mp, 3 cam., 2018, la cheie, oferim spre vanzare vila tip duplex situate pe str. Independentei, accesul facandu-se pe drum asfaltat si partial pietruit. Casa se preda la cheie bransata doar la curent, zona foarte dezvoltata **65.000 €;** ☎0729.555.190 neagu.mihai@comunaberceni.ro

176. **Comuna** Berceni, vila, S.U. 100 mp, curte 300 mp, 4 cam., 2017, la cheie, Comuna Berceni, Oituz, vila construita in 2017, la cheie, P+1+pod, teren 300 mp, deschidere 15 m. Vila este compusa din 4 camere, doua bai, bucatarie mobilata si utilata, 2 balcoane si 2 terase. **82.000 €;** ☎0733.300.779 liderimobiliare@gmail.com

177. **comuna** Brebu, jud. Prahova S.U. 163 mp, curte 752 mp, 6 cam., 2010, la cheie, Proprietar,vand cas? Brebu,langa Câmpina,6 cam,2 b?i,teras?,pod,beci;P+M.SC 195mp,SU-163mp,teren 752mp.Ap?,canal,crt.el,gaz,cablu,g-f-p,centr.term,AC,utilata, mobilata,pomi fructiferi,acte ok,pret neg **62.000 €;** ☎0726.824.488 dan.stanescu@consiliulconcurentei.ro

178. **Comuna** Brebu, jud. Prahova, S.U. 163 mp, curte 752 mp, 6 cam., 2010, la cheie, proprietar, vand casa Brebu, langa Campina, 6 cam, 2 bai, terasa, pod, beci; P+M.SC 195mp, su 163 mp, teren 752 mp. Apa, canal, crt. el, gaz, cablu, g, f, p, centr. term, AC, utilata, mobilata, pomi fructiferi, acte ok, pret neg. **62.000 €;** ☎0726.824.488 dan.stanescu@consiliulconcurentei.ro

179. **Comuna** Chiajna, direct proprietar, casa 5 camere, S.U. 165 mp, curte 300 mp, 5 cam., 2018, la cheie, duplex 5 camere, izolatie in pardoseala, izolatie exterioara, constructie caramida si beton, gemuri tripan, parchet 10 mm, 2 locuri de parcare, terasa amenajata **107.000 €;** ☎0720.822.960

180. **Comuna** Cucuruzu, jud. Giurgiu, curte 900 mp, casa, put in curte, gard solit, acte, cadastru la zi, contract Enel valabil, **8.800 €;** ☎0723.156.275/ 0721.156.106

181. **Comuna** Mogosoaia S.U. 85 mp, curte 200 mp, 3 cam., 2018, in constructie, Dezvoltator vand case str. Livezilor, Mogosoaia, case cu gradina incepand de la 115 mp, teren 200 mp. transport in comun incepand din primavara 2019, gaze, curent, apa. **78.000 €;** ☎0723.500.017 mazenelsolh@gmail.com

182. **Comuna** Petrachioaia, Ilfov, curte 900 mp, 3 cam., casa, hol, bucatarie - 21.000 Euro neg. sau schimb cu garsoniera sector 2-3, ofer diferenta; ☎0748.315.840

183. **Comuna** Snagov, lac, teren 1.560 mp, S.U. 140 mp, curte 1560 mp, 4 cam., 2007, in constructie, teren cu casa, in com. Snagov, in apropiere de lac! Terenul are o suprafata de 1560 mp, cu o constructie s+p+m, necesita reparatii, amprenta la sol de 120 mp construiti si un front stradal de 15,21 ml, **105.000 €;** ☎0722.732.975 axadomenii@yahoo.com

184. **Comuna** Tartasesti, Sat Baldana, Dambovita S.U. 157 mp, curte 3417 mp, 5 cam., 2002, la cheie, proprietar vand teren 3.417 mp si casa moderna in Baldana Tartasesti langa Bucuresti. Casa finalizata 2002 P+E1 mobilata 2 livinguri 3 dormitoare 2 b

Imobiliare vânzări CASE, VILE

241. **Domnesti,** vila, S.U. 254 mp, curte 535 mp, 5 cam., 2009, la cheie, particular vand vila (p+1+m), finisaje calitative, centrala termica pe gaz metan, canalizare, apa curenta, garaj, beci, situata in cartier cu case noi, strazi amenajate. **150.000 €;** ☎0722.232.517 s_medira@yahoo.com

242. **Domnesti,** zona Fortului, S.U. 120 mp, curte 250 mp, 4 cam., 2018, la cheie, vila, 4 camere, la cheie, calitate ireprosabila a constructiei, vizibil si pentru persoane cu putine cunostinte in domeniu,reiesite din cartea tehnica a imobiluluisi fotografii pe fiecare etapa, asfalt; **79.000 €;** ☎0760.654.542 george.concept@yahoo.com

243. **Dorobanti,** S.U. 482 mp, curte 183 mp, 13 cam., 1970, la cheie, amplasata intr-o prestigioasa zona rezidentiala din N capitalei, intr-una din cele mai frumoase zone de lux din Buc, cladirea denota rafinament si eleganta. Vila fost proiectata de arhitectul Gh. Simotta. **1.900.000 €;** ☎0722.339.400 catalina.avram@romconsulting.ro

244. **Dorobanti, Grigore Alexandrescu, demolabila, casa parter central curte comuna, imobil vechi degradat, demolabil, 131 mp construiti, toate utilitatile, locuri parcare, gradina, legea 112. www.imobiliare-prs.ro 160.000 €; ☎0724.222.000**

245. **Draganeasa,** Prahova, S.U. 70 mp, curte 340 mp, 3 cam., 1970, casa + teren, la cheie, nr. camere 3, **13.000 €;** ☎021.406.91.09

246. **Dragomiresti,** Sabareni, S.U. 120 mp, curte 400 mp, 4 cam., 2018, la cheie, 10 min de Militari, vila p+1 direct la strada asfaltata,central, la cheie, gresie, faianta, parchet, obiecte sanitare, patru camere, 2 bai terasa, pivnita, toate utilitatile racordate, accept credit, **75.000 €;** ☎0731.478.825

247. **Dristor,** S.U. 160 mp, curte 200 mp, 5 cam., 2005, la cheie, casa/vila de vanzare, p+1+pod inalt, construita in 2005, amprenta 90 de mp, izolata termic, centrala, situata in spatele magazinul Kaufland, Mihai Bravu. **265.000 €;** ☎0743.060.802 Amabo.imobiliare@yahoo.com

248. **Drumul** Sarii S.U. 352 mp, curte 350 mp, 7 cam., 2000, la cheie, Vila Drumul Sarii, imobilul se compune din demisol, parter, etaj si mansarda cu terasa, compusa din 7 camere, 3 bai, bucatarie, subsol, 2 balcoane, mansarda amenajata. Dispune de curent 220V si 380V, **350.000 €;** ☎0760.654.541 teodor.concept@yahoo.com

249. **Drumul** Taberei Prelungirea Ghencea, Vila de lux S.U. 290 mp, curte 482 mp, 6 cam., 2010, la cheie, **329.000 €;** ☎0747.751.293 mihaita@mihaita-moldovan.ro

250. **Drumul** Taberei, S.U. 110 mp, curte 150 mp, 4 cam., 2018, la cheie, ansamblu complet nou, aflat in zona Dantelei. Complexul va contine 22 de case cu circuit inchis cu asfalt la poarta ansamblului. Comision zero, dezvoltator. **84.999 €;** ☎0723.243.544/ 0799.929.024 natalin.p@star-construct.ro

251. **Drumul** Taberei, Ghencea, S.U. 125 mp, curte 200 mp, 4 cam., 2018, in constructie, duplex in ghencea, 4 camere, p+1et+m, finisaje lux, toate utilitatile bucuresti. 2 locuri parcare, curte. strada asfaltata, iluminat public, langa statie Ratb, magazine, scoli, gradinite. **125.000 €;** ☎0720.134.876 iuliatanasescu2000@yahoo.com

252. **Drumul** Taberei, Ghencea, S.U. 120 mp, curte 110 mp, 4 cam., 2018, la rosu, oferta bucatarie mobilata. Casa 4 camere situata in Bucuresti cu pozitie excelenta, stradal, finisaje deosebite, toate utilitatile, bucatarie inchisa, 3 dormitoare, 3 bai, dressing, terasa, balcon. **84.990 €;** ☎0720.134.876

253. **Drumul** Taberei, Ghencea, Bucuresti S.U. 112 mp, curte 130 mp, 4 cam., 2018, la cheie, Oferta bucatarie mobilata. Casa 4 camere situata in Bucuresti cu pozitie excelenta, stradal, finisaje deosebite, toate utilitatiile, bucatarie inchisa, 3 dormitoare, 3 bai, dressing, terasa, balcon, **115.000 €;** ☎0720.134.876/ 0720.242.582 iuliatanasescu2000@yahoo.com

254. **Drumul** Taberei, metrou Ialomitei, vile ANL, S.U. 84 mp, curte 84 mp, 3 cam., 2017, in constructie, vila 3 camere noua, finisata la gri, nelocuita, pod 24 mp cu placa de beton, mansardabil, bransata utilitati sect. 6, TVA 5%, acceptam credit, intabulare, acces rapid, 3 min Kaufland, fara comision. **93.000 €;** ☎0749.115.511 proprietatinoi@gmail.com

255. **Drumul** Taberei, Plaza mall, S.U. 171 mp, curte 237 mp, 6 cam., 2010, la cheie, sector 6, langa Plaza mall, vila P+2 cu 237 mp teren in proprietate, compusa din: living, bucatarie, 4 dormitoare, fiecare cu dressing propriu si baie, gradina cu loc pt barbeque, parcare privata. **399.000 €;** ☎0720.533.409 wrp@premiumimobiliare.ro

256. **Drumul** Taberei, Prelungirea Ghencea, S.U. 120 mp, curte 170 mp, 4 cam., 2017, la cheie, Cartierul Latin, direct dezvoltator, vila P+1+M, la mansarda se pot amenaja 2 cam, 10 minute de Ratb, ansamblu de locuinte insirulte, pereti comuni sunt dublati si separati. **79.000 €;** ☎0726.641.110 georgianasimonarusu@gmail.com

257. **Drumul** Taberei, str Dantelei, Bucuresti S.U. 120 mp, curte 90 mp, 5 cam., 2018, la cheie, vila p+1+m, in incinta cartierului Dante rezidential, curte proprie individuala, toate utilitatile gaz, Enel, canal AgaNova, asfalt, Ratb 185, statia metrou 800 metri, direct dezvoltator, comision 0. **120.000 €;** ☎0722.308.861 Vilaexpert-construct@gmail.com

258. **Estera** Residence Voluntari, S.U. 120 mp, curte 155 mp, 4 cam., 2018, in constructie, ansamblul rezidential Estera Residence in zona de nord a Capitalei (Campul Pipera, vis a vis de Porsche Bucuresti Nord). Case independente, 3 dormitoare, living, terasa. ☎0722.366.215 office@youdin.ro

259. **Estera** Residence Voluntari, S.U. 120 mp, curte 155 mp, 4 cam., 2018, in constructie, materialele folosite in constructia complexului: Pereti Bca YTong; tencuiala glet de ipsos; izolare termica polistiren EPS 80 - 10 cm; tamplarie PVC Salamander 7 camere; Feronerie Roto, ☎0722.366.215 office@youdin.ro

260. **Estera** Residence Voluntari, S.U. 120 mp, curte 155 mp, 4 cam., 2018, in constructie, suprafata unei case este de 155 mp construiti din care 120 mp utili + terasa etaj 2 - 18mp , balcon etaj 2 - 3mp , gradina interioara intre 36-60 mp si 2 locuri de parcare, **130.000 €;** ☎0722.366.215 office@youdin.ro

261. **Expozitiei,** Agronomiei S.U. 227 mp, curte 155 mp, 7 cam., 2004, la cheie, Vila de vanzare situata stradal pe bulevardul Expozitiei, catre zona 1 Mai, la 8 minute de statia de metrou 1 Mai. Vila este dispusa pe parter, etajul 1 si mansarda. Are 2 intrari, imobil renovat, **349.000 €;** ☎0735.645.836 iuliancastel@gmail.com

262. **Fabrica** de paine sector 5 S.U. 60 mp, curte 180 mp, 2 cam., 1980, Salaj, modesta, 2 camere, caramida, tabla, apa, canal, sobe teracota lemne, cash, **41.500 €;** ☎0764.522.941/ 0763.378.077

263. **Fantanica,** Biserica Capra, vila birouri, S.U. 127 mp, curte 115 mp, 5 cam., 1941, la cheie, **130.000 €;** ☎0769.250.545 contact@cristinamarin.ro

264. **Foisorul** de Foc, casa curte S.U. 104 mp, curte 150 mp, 5 cam., 1922, la cheie, **237.000 €;** ☎0770.357.727 contact@mihaimanica.ro

265. **Frumusani,** cea mai frumoasa vila cu livada si piscina aceperita S.U. 460 mp, curte 2570 mp, 6 cam., 1996, la cheie, **259.000 €;** ☎0747.825.874 marius@murzea.ro

266. **Frumusani,** popas, S.U. 150 mp, curte 500 mp, 5 cam., 2017, la cheie, vila tip duplex, an 2017 la cheie. La parter: living, bucatarie, baie, dormitor si terasa. Etaj: 3 dormitoare, baie, balcon. Utilitati: curent electric, apa, fosa, asfalt. **69.000 €;** ☎0762.217.970 vasile.moldovanu08@gmail.com

267. **Fundeni,** S.U. 117 mp, curte 25 mp, 4 cam., 2018, la cheie, casa P+1E+Pod, 4 camere, 2 bai, curte proprie, loc de parcare inclus, centrala proprie, face parte dintr-un ansmablu rezidential nou, de 13 case. Zona linistita, Ratb, magazine, scoala, sala de sport. **105.000 €;** ☎0747.600.200 corina.vasiliu@rfccity.ro

268. **Gagu,** comuna Dascalu, casa P+M cu teren 270 mp, S.U. 68 mp, curte 271 mp, 3 cam., 2018, la cheie, **64.500 €;** ☎0769.250.545 contact@cristinamarin.ro

269. **Garcina,** Piatra Neamt, S.U. 80 mp, curte 500 mp, 3 cam., 1980, la cheie, casa 3 camere, 80 mp, baie, bucatarie, verande, camara, pivnita, gradina+curte cu pomi 500 mp, canalizare, apa curenta, sobe, semineu, imbunatatiri, situata central la strada, 5 minute de Piatra Neamt **27.000 €;** ☎0731.469.342

270. **Germania,** vila cu 9 camere, P+2+mansarda, S.U. 420 mp, curte 160 mp, 9 cam., 1955, la rosu, 33.000 , Germania, casa Zwickau, cu 2 ap, P+1, 28.000 , pensiune-restaurant in Bavaria 500 mp utili 120.000 , zona Dresda vila cu 16 camere 80.000 , bloc cu 4 ap 180.000 , vila renovabila P+2+M cu 9 camere 33.000. **33.000 €;** ☎00491775115575 ilie67@yahoo.com

271. **Ghencea** rezidential, nou, finisat S.U. 120 mp, curte 250 mp, 4 cam., 2017, la cheie, Ghencea, rezidential, vila noua, superba, p+1+ pod, 120 mp utili, curte 180 mp, toate utilitatile si facilitatile, plus put apa propriu. Constructie super solida, siguranta, calitate lux, 0 comision, **86.500 €;** ☎0722.274.245/ 0769.647.350

272. **Ghencea,** Domnesti, str. Fortului, S.U. 149 mp, curte 250 mp, 4 cam., 2017, la cheie, duplex, 3 dormitoare, dressing, living, 2 bai, bucatarie, terasa, balcon, finisaje de lux, apa curenta, gaze, canalizare, asfalt, raport calitate-pret remarcabil, convinge-te singur, hai la vizionare, **90.000 €;** ☎0723.122.530 teodora.pivniceru@yahoo.com

273. **Ghencea,** Drumul Taberei, Prelungirea Ghencea S.U. 126 mp, curte 120 mp, 4 cam., 2018, la cheie, Casa 4 camere P+1ET+M. oferta bucatarie mobilata. Suprafata utila 136 mp. Living, bucatarie inchisa, 3 dormitoare, dressing-uri, 3 bai, curte amenajata, loc de parcare, str. asfaltata, utilitati. **74.990 €;** ☎0720.134.876 office@vanzare-case-si-apartamente.ro

274. **Ghencea,** Latin, unifamiliala, finisata, comision 0 S.U. 170 mp, curte 360 mp, 5 cam., 2017, la cheie, Prel. Ghencea, Cartier Latin, langa Complex Cubic 7, vila unifamiliala p+1+pod, terasa 35 mp, complet finisata, acces asfalt, racordata canalizare, apa curenta, gaz, curent trifazic, curte amenajata; **125.000 €;** ☎0721.019.959 respectimob@yahoo.ro

275. **Giulesti** S.U. 200 mp, curte 400 mp, 6 cam., 1994, la cheie, vila, libera.P+1; Bucatarie de vara+terasa, 3 bai. Se preteaza pentru locuit sau birouri. **142.000 €;** ☎0741.124.400 nedcom.imob@gmail.com

276. **Giulesti** Granitului, Vila deosebita S.U. 180 mp, curte 300 mp, 5 cam., 2014, la cheie, **229.900 €;** ☎0722.382.832 contact@erikachica.ro

277. **Giulesti,** RTC, scoala 153, S.U. 60 mp, curte 329 mp, 3 cam., 1969, la cheie, Giulesti, scoala sediu RTC, vanzare casa, parter + pod, 3 camere, 2 bai, 2 holuri, curte generoasa, centrala pe gaz, front stradal 18 m, strada curata, vecini civilizati. toate utilitatile bransate. **81.000 €;** ☎0723.334.024 bbadrian@gmail.com

278. **Giurgiu** judet, Mihailesti, sat Popesti, S.U. 65 mp, curte 450 mp, 3 cam., 2018, la cheie, case de vanzare la cheie, la 17 km de Bucuresti, **34.000 €;** ☎0773.828.566

279. **Giurgiului,** Eroii Revolutiei, S.U. 67 mp, curte 233 mp, 2 cam., 1937, la cheie, casa caramida teren 233 mp, cu doua camere baie, renovata recent, centrala termica, curte generoasa, reabilitata termic, ideal locuinta. Langa Biserica Buna Vestire Belu. **135.000 €;** ☎0728.820.095/ 0725.074.444 sweethome_imob@yahoo.com

280. **Giurgiului,** Sura Mare, S.U. 166 mp, curte 30 mp, 5 cam., 1940, la cheie, 5 camere, 2 bai, etaj P+mansarda, suprafata 166mp, curte 30mp, casa din caramida, garaj, acoperis din tabla, scara interioara, termopan, usa metalica, gaze, beci, canalizare, centrala termica, acte, **100.000 €;** ☎0743.060.805/ 021.341.08.35 contact@stevimobiliare.ro

281. **Glina** Ilfov S.U. 109 mp, curte 409 mp, 3 cam., 2018, la cheie, casa vanzare individuala la cheie constructie 2018, comuna Glina - zona vile, parter cu pod mansardabil, constructie bca si grinzi din beton armat. Accept credit prima casa si ipotecar; **65.000 €;** ☎0761.721.898 Niculaenicusorstefan@gmail.com

282. **Gorneni,** jud Giurgiu, S.U. 237 mp, curte 571 mp, 4 cam., 2016, la rosu, casa de vanzare, in sat Gorneni comuna Iepuresti, jud Giurgiu, dupa Mihailesti, aprox 22 km de Bucuresti, casa este partial terminata, parchet, gresie faianta, tapet, 3 placi beton, **57.500 €;** ☎0729.006.750 Andreea_me2010@yahoo.com

283. **Grand** Arena mall, S.U. 150 mp, curte 100 mp, 4 cam., 2018, la cheie, vila 4 camere, curte 100 mp, sector 4, Grand Arena mall, summer sale! **98.000 €;** ☎0721.165.251/ 0722.338.342 anca@sudrezidential.ro

284. **Grand** Arena Mall, Metalurgiei, sector 4, Bucuresti S.U. 109 mp, curte 75 mp, 4 cam., 2018, in constructie, vila cu 4 camere, Bd. Metalurgiei, P+1E+Pod cu suprafata utila de 109.20 mp + 35 mp pod si curte 75.60 mp. Se preda finisata la cheie si se poate achiziiona prin orice tip de credit bancar **90.000 €;** ☎0726.138.984/ 0724.205.825 adrian.gherman@sudrezidential.ro

285. **Grozavesti,** Regie, Complex Belvedere ASE, Crangasi S.U. 67 mp, curte 180 mp, 3 cam., 1994, casa cu regim de inaltime: parter, Amprenta la sol este de 83,75 mp, desch. str. Scaeni: 10, 15 mp; str. Lt. Zalic: 17,92 mp. POT = 46% CUT = 0,9, regim maxim de inaltime P+2 = 1,3, zona L2a; **179.000 €;** ☎0773.937.217 ysaccosmin@evocasainvest.ro

286. Gura Ocnitei, jud. Dambovita, S.U. 150 mp, curte 1676 mp, 2011, casa din 2011, ☎0722.507.708/ 0728.075.691

287. **Haliu,** Bragadiru. S.U. 100 mp, curte 200 mp, 3 cam., 2018, la cheie, vila la pret de apartament 3 camere la cheie, urgent. **65.000 €;** ☎0744.431.780 florin.sararu2018@gmail.com

288. **Haliu,** Independentei, S.U. 130 mp, curte 245 mp, 4 cam., 2018, la cheie, vila superba 4 camere si teren de tip duplex cu mutare imediata. **85.000 €;** ☎0744.431.780 florin.sararu2018@gmail.com

289. Hateg, Hunedoara, str. Principala, S.U. 200 mp, curte 2600 mp, 6 cam., vila deosebita, parchet, incalzire centrala, centrala termica Bosh, 4 dormitoare, living panoramic, 75 m front stradal, DN66, iluminat public, canalizare, apa curenta, 2 garaje, 50.000 €; ☎0723.341.331

290. **Hotel** Partia Clabucet Predeal, S.U. 750 mp, curte 1050 mp, 16 cam., 2010, la cheie, Predeal partia Clabucet,avand 16 camere,15 dormitoare,suprafata totala construita aprox 900 mp,suprafata utila 750 mp si suprafata teren 1000 mp.Se poate viziona:http://vrtours.ro/tours/casa-predeal/ **530.000 €;** ☎0731.551.555 marian@mariannut.ro

291. **Ialomita,** Sinesti, S.U. 130 mp, curte 670 mp, 4 cam., 2014, la rosu, proprietar, casa p+m, st. 670 mp. Casa este din BCA izolata cu polistiren, tabla tip Lindab, geamurile si usile sunt din termopan, curent electric, livada, **34.500 €;** ☎0770.205.494 Sinesti@yahoo.com

292. **Iancului,** metrou, Tepes Voda, S.U. 180 mp, curte 180 mp, 6 cam., 2000, la cheie, vila la curte, 2 camere/ etaj, baie, centrala termica proprie, loc de parcare in curte balcon inchis, bucatarie spatioasa, mansarda amenajata, 80 mp curte, acte la zi, apropiere metrou P-ta Iancului, scoli, **168.000 €;** ☎0768.198.235

293. **Illfov,** Bragadiru, S.U. 119 mp, curte 225 mp, 4 cam., 2018, la cheie, vila individuala construita in regim cuplat P+1+Pod, finisata la cheie, **68.900 €;** ☎0764.677.610 maxrezidence@gmail.com

294. **Ilfov** - Glina, S.U. 65 mp, 3 cam., 1980, casa, camere dec.e, caramida + teren 200 mp, libera sau schimb cu ap. 2 camere, neg.; ☎0720.452.191

295. **Ilfov** chiajna S.U. 400 mp, curte 900 mp, 6 cam., 1999, Casa de vânzare Chiajna Ilfov casa de vânzare Chiajna **265.000 €;** ☎0765.529.810 deco.cantaragiu@yahoo.com

296. **Ilfov,** S.U. 120 mp, curte 155 mp, 4 cam., 2018, in constructie, case in zona deosebita si cu arhitectura moderna, cu finisaje de lux, stradal, asfaltat, iluminat public, toate utilitatile; **130.000 €;** ☎0722.366.215 office@youdin.ro

297. **Ilfov,** Chiajna, S.U. 400 mp, curte 900 mp, 6 cam., 1999, casa de vanzare Chiajna Ilfov, casa de vanzare Chiajna. **265.000 €;** ☎0765.529.810 deco.cantaragiu@yahoo.com

298. **Ilfov,** Ghermanesti, S.U. 1000 mp, curte 5346 mp, 24 cam., 2013, in constructie, aflat la 130 m de Sos Ghermanesti, pe malul Lacului Snagov, complexul rezidential va propune spre vanzare doua imobile in sistem duplex, fiecare corp beneficiind de piscina proprie precum si de 2 garaje. **1.750.000 €;** ☎0722.339.400 catalina.avram@romconsulting.ro

299. **Ilfov,** sat Teghes, Strada Latina, S.U. 145 mp, curte 500 mp, 5 cam., 2008, casa 145 mp + teren 500 mp, la cheie, suprafata: 145.3 mp, pret neg., **71.000 €;** ☎021.406.91.09

300. **Ilfov,** Snagov, S.U. 1000 mp, curte 5500 mp, 6 cam., 2002, la cheie, desfasurata pe 5.500 mp, avand deschidere de 34 ml la lacul Snagov, aceasta resedinta eleganta ofera un stil de viata ultra-modern. Se asteapta ofertele telefonic, pretul listat se negociaza. **4.700.000 €;** ☎0722.339.400/ 0722.200.926 catalina.avram@romconsulting.ro

301. **Ilfov,** Voluntari, S.U. 120 mp, curte 155 mp, 4 cam., 2018, in constructie, case in Str. Campul Pipera Voluntari; arhitectura moderna, cu finisaje de lux,stradal, asfaltat, iluminat public, toate utilitatile, ☎0722.366.215 office@youdin.ro

302. **Ilfov,** Voluntari, S.U. 120 mp, curte 155 mp, 4 cam., 2018, in constructie, Estera Residence, proiect ambitios de 9 case independente (insiruite , cu rost de dilatare de 10 cm intre peretii caselor), intro zona deosebita si cu arhitectura moderna, cu finisaje de lux, ☎0722.366.215 office@youdin.ro

303. **Imobil,** S.U. 320 mp, curte 120 mp, 6 cam., 2017, la cheie, constructie noua, 3 etaje, 6 camere, baie pe fiecare etaj, finisaje lux, toate dotarile, toate imbunatatirile (2017). **475.000 €;** ☎0721.727.476 cornelverban@gmail.com

304. **Ion** Mihalache Grigore Manolescu, S.U. 41 mp, curte 75 mp, 2 cam., 1970, la cheie, casa in curte comuna, caramida, 2 camere, baie, bucatarie, pivnita de 7mp, renovata la cheie, centrala, ferestre PVC, baia si bucataria sunt placate cu gresie si faianta, instalati noi, parchet, libera, particular, **55.000 €;** ☎0731.461.711 staicu.aurelian@yahoo.ro

305. **Ion** Mihalache, Banu Manta, Parcul Kiseleff, S.U. 70 mp, curte 160 mp, 3 cam., 1950, la cheie, 1950 constructie casa, gresie, faianta, parchet, termopane, aer conditional, teren 140 mp, d=10, centrala termica, pivnita, singur curte, L 112 in istoric cu hotarare definitiva si irevocabila, **94.900 €;** ☎0731.144.153/ 021.231.23.18

306. **Ion** Mihalache, Excelsior (Antena 1) Expozitiei, S.U. 305 mp, curte 348 mp, 8 cam., 2003, la cheie, Domenii, Chibrit, 1 Mai, vila 6 camere + casa 2 camere + teren 348 mp, singur curte, toate utilitatile, pretabil 2 familii, pergola, gradina, curte libera 195 mp, liniste, zona de case. Pret neg., **449.000 €;** ☎0727.400.855 goodestate@yahoo.com

307. **Izvorani,** S.U. 163 mp, curte 670 mp, 5 cam., 2018, la cheie, casa suprafata construita 163 mp+ 43 mp, living bucatarie, 4 dormitoare, 3 bai, terasa acoperita, fosa septica, put forat, la 20 min. Bucuresti 670 mp teren, **85.000 €;** ☎0720.188.763

308. **Joita,** Cosoba S.U. 150 mp, curte 1250 mp, 4 cam., 2010, la cheie, Urgent vila p+1, piscina, 3 dormitoare, living, bucatarie, 2 bai utilate, terasa 50 mp gaze, curent electric teren 1.250 mp la 10 km de centura Bucuresti, **91.500 €;** ☎0721.910.991 catalin.enache@profilsistem.ro

309. **Kiseleff,** vila moderna, inchiriata clinica medicala S.U. 180 mp, curte 330 mp, 7 cam., 1958, la cheie, **790.000 €;** ☎0740.180.180 office@casadecasa.ro

310. **Lizeanu,** Viitorului, S.U. 32 mp, 1 cam., cala la curte, baie, bucatarie, vand sau inchiriez, 600 lei/ luna chirie x 6 luni, vanzare, **24.000 €;** ☎0762.910.288

311. **Magurele, S.U. 245 mp, curte 1650 mp, 3 cam., 2017, vila noua unicat,calitate constructie excepitionala, 245 mp, numai parter cu acoperis tip terasa, spatii generoase, 3 dormitoare, dressing, 2 bai, 1 grup sanitar, living, bucatarie, spatiu tehnic, toate utilitatile.www.imobiliare-prs.ro 300.000 €; ☎0724.222.000**

312. **Magurele,** duplex cu plata in rate la dezvoltator S.U. 100 mp, curte 350 mp, 3 cam., 2018, la cheie, Bragadiru Residence Exclusive va ofera spre vanzare duplex deosebit, ideal pentru familia ta, situat in Magurele, pe strada. Deal, cu structura p+1e si predarea la cheie, **65.000 €;** ☎0730.668.987 office@bragadiruresidenceexclusiv.ro

313. **Magurele,** Ilfov, S.U. 137 mp, curte 250 mp, 4 cam., 2018, la cheie, casa tip duplex, suprafata utila 137 mp, suprafata teren 250 mp, suficienta pentru recreere si utilitate personala. **80.000 €;** ☎0729.181.319 antonpaulalexandru@gmail.com

314. **Magurele,** Strada Atomistilor S.U. 87 mp, curte 550 mp, 3 cam., 2010, la cheie, Casa cu curte deosebita, toate utilitatile, utilata, oras Magurele, Ilfov. **80.000 €;** ☎0722.675.394 andrei.catalin.dumitrache@gmail.com

315. **Maior** Coravu, Strazile Arhitecti S.U. 110 mp, curte 243 mp, 3 cam., 1945, Proprietatea se afla situata intr-o zona cu vile interbelice foarte aproape de mijloacele de transport in comun si de metrou. Parcul Lia Manoliu se afla situat la 2 min de mers pe jos. **229.900 €;** ☎0748.237.236/ 0749.199.193 marian@confortcasaimobiliare.ro

316. **Malu** sat, Com Godeni, Ag, S.U. 90 mp, curte 1000 mp, 3 cam., 2014, la cheie, vand teren 1000 mp, casa de vacanta 90 mp, foisor, dependinte. Incalzire soba, acoperis tabla, gresie, faianta, parchet, boiler electric, masina spalat, apa curenta, gradina cu copaci. Utilata complet; ☎0738.890.643/ 0726.196.067

317. **Maria** Rosetti, Alexandru Donici, casa vila S.U. 228 mp, curte 350 mp, 7 cam., 1930, la cheie, casa vila singur curte, s+p+1, s-350 mp, 2 proprietarii necesita renovare, curte 130 mp, pretabila, notariat, firma, cabinete medicale, clinica, rog seriozitate, **350.000 €;** ☎0784.931.644/ 0760.978.331 teraimobiliare@yahoo.com

318. **Metalurgiei** S.U. 109 mp, curte 75 mp, 4 cam., 2018, la cheie, Direct dezvoltator vand vila, 109 mp + pod 35 mp + curte 75 mp, cadre de beton si caramida porotherm, acces securizat cu bariera, complet finisata, se accepta orice tip de credit bancar. **95.000 €;** ☎0725.412.246 axl2fast@yahoo.com

319. **Metalurgiei** Park, S.U. 153 mp, curte 75 mp, 4 cam., 2018, la rosu, duplex P+1E+Pod, Sector 4, Drumul Binelui suprafata utila 109 mp + balcon 9 mp + pod 35 + curte 76 mp, 2 locuri de parcare. Utilitati: gaz, curent canalizare acces rapid spre Ratb. **95.000 €;** ☎0724.112.489/ 0720.544.781 stefan@sudrezidential.ro

320. **Metalurgiei,** S.U. 145 mp, curte 75 mp, 4 cam., 2018, spre vanzare casa 110 mp + mansarda 35 mp si curte privata 75 mp, situata in sector 4 in apropiere de mijloacele de transport in comun. Se preda complet finisata si racordata la utilitatile orasului **95.000 €;** ☎0729.572.570 contact@sudrezidential.ro

321. **Metalurgiei,** sector 4, vila tip duplex, S.U. 109 mp, curte 75 mp, 4 cam., 2018, la cheie, vila tip duplex, Metalurgiei, 4 camere, curte privata, parcare, constructie 2018, finisaje la alegere, **95.000 €;** ☎0730.988.560 georgeta.constantin@sudrezidential.ro

322. **Metrou** Dimitrie Leonida, S.U. 160 mp, curte 120 mp, 5 cam., 2014, la cheie, vand vila P+1+M (amenajata), 3 dormitoare pe etajul 1, 2 bai cu geam, curte amenajata, 2 locuri de parcare acoperite 10 minute pe jos pana la metrou, spatii comerciale in zona, zona linistita. Merita vazuta **92.900 €;** ☎0726.375.629 cristian.mocanu@zonadesud.ro

323. **Mihai** Bravu, casa cu 3 camere de vanzare OVC 123914 S.U. 79 mp, curte 134 mp, 3 cam., 1980, **183.000 €;** ☎0737.504.517/ 021.326.22.14 office@catalog-rezidential.ro

324. **Mihailesti,** Giurgiu, S.U. 350 mp, curte 1000 mp, 2014, la cheie, vila de lux, P+1+pod+garaje, foisor, anexe, finisaje de lux, racordata la toate utilitatile. **155.000 €;** ☎0769.805.758

325. **Militari** Residence, Chiajna, vila individuala Ratb S.U. 132 mp, curte 250 mp, 4 cam., 2014, la cheie, vila individuala de vanzare din caramida phoroterm in zona Apeductului, Chiajna, p+1+M,4c, 2 bai, placa, foisor si mansarda, teren 250 mp, curte libera 170 mp, 2 locuri de parcare, acte disponibile. **132.000 €;** ☎0765.736.155

326. **Militari** Rosu Apeductului Bucuresti S.U. 135 mp, curte 500 mp, 4 cam., 2008, la cheie, Militari Rosu Apeductului vanzare vila p+1+m 4 camere constructie 2005 din caramida suprafata 130mp suprafata teren 500mp cu deschidere de 12ml stradala la str asfaltata; **149.000 €;** ☎0729.158.583 nicu_imo@yahoo.com

327. **Militari,** Rosu, Chiajna, zona padure Florilor S.U. 115 mp, curte 250 mp, 5 cam., 2019, in constructie, vand casa/ vila 4 camere p+1+m, 115 mp, mansarda amenajata cu scara permanenta, finisata lux la cheie, centrala, teren 250 mp, acces rapid asfalt, langa padure, zona padure Florilor. Direct proprietar, **114.000 €;** ☎0749.115.511/ 0745.005.500 ecap.office@gmail.com

328. **Militari,** sect. 6, Bacrilului, Viscolului, S.U. 95 mp, curte 90 mp, 4 cam., 2018, la cheie, vila 4 camere finalizata la cheie, intabulata, 95 mp, 2 bai, la cheie, curte libera 45 mp, toate utilitatile bransate, proprietar, fara comision, tva inclus, cartier nou tip englezesc, **84.000 €;** ☎0749.115.511/ 0745.005.500 proprietatinoi@gmail.com

329. **Militari,** Uverturii, Rosu, vila S.U. 115 mp, curte 125 mp, 4 cam., 2008, la cheie, oferim spre vanzare casa tip duplex in Militari (Rosu), intrarea din Militari- Uverturii. Regimul de inaltime al proprietatii este P+1etaj+pod. Vila se vinde mobilata si utilata. **127.500 €;** ☎0723.095.532 andaros.imob@gmail.com

330. **Militari,** Uverturii, Rosu, vila, S.U. 115 mp, curte 125 mp, 4 cam., 2008, la cheie, oferim spre vanzare casa tip duplex in Militari (Rosu), intrarea din Militari-Uverturii. Complexul din care face parte proprietatea este alcatuit din 2 vile tip duplex si sunt cu circuit inchis, **127.500 €;** ☎0723.095.532 andaros.imob@gmail.com

331. **Moara** Vlasiei, Ilfov, S.U. 196 mp, curte 1200 mp, 6 cam., 2009, la cheie, vand casa (P+E), in apropierea padurii, stradal, partial mobilata, gaze, centrala termica, garaj (36 m.p.) si curte (1.200 m.p.) Colaborez cu agentii imobiliare. Nu colaborez cu site-uri de promovare. **125 €;** ☎0728.850.019 luciamarin77@yahoo.com

332. **Mogosoaia,** lac, centura S.U. 69 mp, curte 800 mp, 4 cam., 1956, la cheie, Tentant va ofera o casa destul de apropiere de parcul si lacul Mogosoaia. A fost renovata in 2014, are 4 camere, baie, bucatarie, camara si pivnita. Este semidec.a si are toate utilitatile **120.000 €;** ☎0728.330.207 laurentiu.brezeanu@yahoo.com

333. **Mogosoaia,** Martha Bibescu, S.U. 325 mp, curte 400 mp, 8 cam., 2013, casa arhitectonic princiara si in acelasi timp etalonul unei simplitati nobile. Un paradis, comfortabil si elegant; **200.000 €;** ☎0721.115.770 diana.dragomir@eticimob.ro

334. **Mogosoaia,** Martha Bibescu, S.U. 134 mp, curte 325 mp, 4 cam., 2018, la cheie, cel mai nou cartier de case mediteraneene din Mogosoaia - 5 vile insiruite, aflate in zona rezidentiala Martha Bibescu. Ai la dispozitie doua tipuri de vile P+1, **140.420 €;** ☎0752.996.996 iulian.serban@izoterma.ro

335. **Mogosoaia,** vila superba la doi pasi de parc si de palat S.U. 334 mp, curte 1050 mp, 7 cam., 2004, la cheie, **345.000 €;** ☎0722.211.122 vlad@vgheorghiu.ro

336. **Moroieni,** Dambovita S.U. 200 mp, curte 1000 mp, 5 cam., 2017, in constructie, vila la munte. Natura, liniste, gradina, zapada, soare. **149.000 €;** ☎0756.535.889 dumitrescu.sergiu@gmail.com

337. **Necsesti,** jud. Teleorman S.U. 194 mp, curte 1000 mp, 6 cam., 2010, la cheie, Daca doriti sa stati la tara in conditii de lux, **38.000 €;** ☎0723.686.128/ 0722.727.375 manuela_radu@yahoo.com

338. **Nitu** Vasile, Obregia, Berceni, S.U. 52 mp, curte 136 mp, 3 cam., 2015, la cheie, vila 2015 cu doua dormitoare, living, bucatarie mobilata open, terasa acopertia, centrala termica, izolata exterior, acoperis tabla ondulata, toate utilitatile, singur in curtea libera de 70, **116.000 €;** ☎0728.820.095/ 0725.074.444 sweethome_imob@yahoo.com

339. **Obor,** Kaufland, Veranda mall, comision 0, vila S.U. 400 mp, curte 312 mp, 7 cam., 2001, la cheie, **292.000 €;** ☎0725.540.400 vlad@vladtrimbitasu.ro

340. **Oltenitei,** 2 min. de RATB curte individuala superb S.U. 135 mp, curte 150 mp, 5 cam., 2018, la cheie, pozitie deosebita, zona vile, infrastructura completa, constructie noua, P+1+M, curte individuala, finisaje superlux, Travertin, 3 bai, terasa, Tripan, bai echipate, toate utilitatile, incalzire in pardoseala **97.000 €;** ☎0723.528.420

341. **Oltenitei,** Lidl, zona ideala S.U. 89 mp, curte 50 mp, 5 cam., 2017, la cheie, Vila p+1+m, 3 dormitoare, living mare, bucatarie separata, toate utilitatile, aproape mijloace transport, loc de parcare, gradina amenajata, balcon, baie matrimoniala, gaze, centrala termica, mansarda amenajata **67.500 €;** ☎0749.122.233/ 0728.406.982

342. **Onesti,** Bacau, S.U. 158 mp, curte 439 mp, 4 cam., 1992, la cheie, casa 158 mp + teren 439 mp, strada Salcamilor, **44.000 €;** ☎021.406.91.09

343. **Oras** Pantelimon S.U. 210 mp, curte 300 mp, 5 cam., 2018, duplex P+1+M, curte, toate utilitatile, **85.000 €;** ☎0723.850.005

344. **Oras** Pantelimon, direct proprietar, S.U. 185 mp, curte 210 mp, 5 cam., 2016, la cheie, ocazie, vila in sistem duplex aflata in zona noua a Orasului Pantelimon pe str. Rascoala de la 1907.Strada nou creata cu constructii moderne, regim redus de inaltime, spatii largi si aerisite **85.900 €;** ☎0741.430.423

345. **Oras** Pantelimon, Ilfov S.U. 80 mp, curte 200 mp, 2 cam., 2018, la cheie, vand casa la cheie alcatuita din 2 camere, baie, bucatarie, hol.Toate utilitatile functionale. Foarte aproape de maxi-taxi; **29.000 €;** ☎0765.633.727

346. **Oras** Pantelimon, Ilfov, S.U. 75 mp, curte 200 mp, 2 cam., 2018, la cheie, vand casa la cheie alcatuita din 2 camere, living, baie, bucatarie. Linii de transport 146, 547 si Ratb 404, foarte aproape de casa. Pret usor negociabil. **49.000 €;** ☎0765.633.727

347. **Ostrov,** S.U. 220 mp, curte 5000 mp, 7 cam., 2014, la cheie, urgent vand casa sau schimb cu casa ap in Bucuresti. **45.

Imobiliare vânzări CASE, VILE

410. **Pipera,** Tunari, proprietate de lux S.U. 220 mp, curte 347 mp, 6 cam., 2006, la cheie, Se propune spre vanzare vila superba p+e+m, piscina, finisaje lux, situata in zona linistita, ideala pentru o familie cu 1 sau 2 copii, construita in 2006, racordata la toate utilitatile. **340.000 €;** ☎0741.245.100 cojocaru.alice@gmail.com

411. **Pipera,** Tunari, proprietate de lux, S.U. 220 mp, curte 347 mp, 6 cam., 2006, la cheie, se propune spre vanzare vila superba P+E+M, piscina, finisaje lux, situata in zona linistita, ideala pentru o familie cu 1 sau 2 copii, construita in 2006, racordata la toate utilitatile. **340.000 €;** ☎0771.695.401 cristina.monica.dragan@gmail.com

412. **Pipera,** Tunari, vila cu piscina S.U. 400 mp, curte 1100 mp, 6 cam., 2009, la cheie, **650.000 €;** ☎0730.928.310 trimbitasu@gmail.com

413. **Pipera,** Vasile Alecsandri, complex rezidential S.U. 106 mp, curte 50 mp, 4 cam., 2018, la cheie, 24 de vile insirulite, P+1E, 126 mp construiti, 106 mp utili, curte libera- 50 mp, 4 camere (living+dining de 30 mp+ 3 dormitoare situate la etaj), bucatarie, 2 bai, finisate complet, la cheie **99.000 €;** ☎0722.147.959 dragneaeurobest76@gmail.com

414. **Plevnei,** S.U. 115 mp, curte 345 mp, 3 cam., 2008, la cheie, vanzare casa deosebita in zona Plevnei, Gara de Nord, strada fara trafic, posibilitati extindere vecinatati civilizate, gradina amenajata superb, terasa langa bucatarie si pivnita apropiere metrou, **239.000 €;** ☎0722.350.066 timeimob@gmail.com

415. **Poenarii** Burchi, sat Tatarani jud Prahova, S.U. 180 mp, curte 2251 mp, 7 cam., 2007, la cheie, vanzare casa la curte formata din corpuri de cladire: 1 corp cu 3 camere, baie, bucatarie si grup sanitar, crama proprie, magazie de lemne. Al 2-lea corp format din parter si etaj constructie 2007 **35.000 €;** ☎0749.199.196 lenus@confortcasaimobiliare.ro

416. **Popesti** - Leordeni centru, S.U. 78 mp, curte 100 mp, 3 cam., 2017, la cheie, casuta la pret de apartament, p + 1 - pod, 3 camere, pod izolat, loc de parcare, finisaje la alegerea clientului, bransamente la gaze, curent, apa, canalizare, centrala proprie, se vinde si cu credit **73.500 €;** ☎0731.510.863 bogdan.ungureanu@zonadesud.ro

417. **Popesti** - Leordeni, S.U. 120 mp, curte 200 mp, 4 cam., 2018, la cheie, vila p+1+m, 4 camere, 2 bai, bucatarie, mansarda, placa si scari din beton peste etaj, terasa, loc de parcare, finisaje la alegerea clientului, toate utilitatile, cartier nou de vile, acte banca gata, **98.000 €;** ☎0731.510.863 bogdan.ungureanu@zonadesud.ro

418. **Popesti** Leordeni S.U. 101 mp, curte 190 mp, 4 cam., 2018, la cheie, Casa individuala p+1+pod amenajat, se vinde complet finisata la cheie, racordata la toate utilitatile. Disponibila imediat. Se accepta orice tip de credit bancar. Pentru detalii suplimentare, **94.500 €;** ☎0725.382.190 iosif@sudrezidential.ro

419. **Popesti** Leordeni S.U. 120 mp, curte 130 mp, 4 cam., 2018, la cheie, casuta P+1+M, 3 camere, 2 bai, bucatarie, spatiu depozitare, mansarda, finisaje complete, placa si scari din beton peste etaj, bransamente si contorizari separate, curte, loc de parcare, zona de case **66.000 €;** ☎0731.510.863 bogdan.ungureanu@zonadesud.ro

420. **Popesti** Leordeni S.U. 80 mp, curte 150 mp, 3 cam., 2016, la cheie, Leordeni stadion vila stil duplex, constructie 2016, p+1, living, baie si bucatarie la parter, 2 dormitoare, baie si dresing la etaj. Suprafata 90 mp, teren total 150, mobilata si utilata. **79.900 €;** ☎0724.226.342/ 021.312.59.99 cristian@k-imobiliare.ro

421. **Popesti** Leordeni S.U. 80 mp, curte 150 mp, 3 cam., 2015, la cheie, Vila cu etaj (duplex), Popesti Leordeni, 3 camere, 2 grupuri sanitare, camera serviciu, dressing, curte, constructie 2015, zona linistita, **80.000 €;** ☎+4078509149 elena.frecatel90@yahoo.com

422. **Popesti** Leordeni S.U. 220 mp, curte 500 mp, 7 cam., 2017, la cheie, vila p+1 si pod mansardabil cu amprenta de 117 mp, sd. 247 mp, utila de 220 mp. living, bucatarie, dinning, 4 dormitoare 3 bai si teren aferent 500 mp, cu dubla deschidere 12 ml, toate utilitatile, **145.000 €;** ☎0769.076.168/ 0724.306.586 valentincristea2001@yahoo.com

423. **Popesti** Leordeni, S.U. 140 mp, curte 100 mp, 3 cam., 2016, la cheie, casuta p+1+m, 3 camere, 2 bai, bucatarie, spatiu depozitare, mansarda, finisaje complete, placa si scari din beton peste etaj, bransamente si contorizari separate, curte, loc de parcare, zona de case **85.000 €;** ☎0731.510.863 bogdan.ungureanu@zonadesud.ro

424. **Popesti** Leordeni, S.U. 77 mp, curte 38 mp, 3 cam., 2017, la cheie, de vanzare vile englezesti la pret promotional, doar 77.500 euro (fata de pretul initial de lista 83.900 euro), in zona de vile si case din orasul Popesti-Leordeni. Fara comision, direct dezvoltator. **77.500 €;** ☎0735.872.987/ 0720.063.459 ianis@sudrezidential.ro

425. **Popesti** Leordeni, S.U. 114 mp, curte 174 mp, 4 cam., 2012, la cheie, la 400 m de Oltenitei si 800 m de metrou Leonida, canal, apa, gaze, curte total 100 mp.Parter: living, loc de luat masa, baie, bucatarie separata. Etaj: 2 dormitoare si o baie. Mansarda:camera si baie; **105.000 €;** ☎0722.436.700 eugenon@gmail.com

426. **Popesti** Leordeni, S.U. 183 mp, curte 30 mp, 3 cam., 2015, la cheie, va oferim spre vanzare vila individuala P+1E+M+P, finisaje de exceptie, compusa din living, bucatarie, 2 dormitoare generoase, 2 bai imese, 3 balcoane in suprafata totala de 183 mp, toate utilitatile. **199.000 €;** ☎0758.041.197 office@gamainvest.ro

427. **Popesti** Leordeni, S.U. 104 mp, curte 44 mp, 4 cam., 2018, la cheie, vand vila finalizata in zona de sud a capitaleiLocuinta dispune de: contorizari individuale (gaze, apa, canalizare, electricitate), loc parcare. Se accepta orice tip de credit bancar. Avans min. 5%. **89.000 €;** ☎0726.178.089/ 0722.338.342 catalin.isache@sudrezidential.ro

428. **Popesti** Leordeni, S.U. 110 mp, curte 123 mp, 4 cam., 2018, la cheie, vila are un regim de inaltime P+1 etaj, plus pod locuibil de 32 mp, o curte de 123 mp si o suprafata utila de 110 mp. Se preda finisata la cheie,comision 0, pretul include tva, se accepta prima casa; **94.500 €;** ☎0724.243.839 misu@sudrezidential.ro

429. **Popesti** Leordeni, S.U. 120 mp, curte 180 mp, 4 cam., 2018, la cheie, vila duplex de vanzare cu 4 camere, suprafata utila de 160 mp utili plus o curte de 105 mp, cu regim de inaltime P + 1 Etaj + M, Popesti Leordeni **95.000 €;** ☎0737.202.284/ 0737.202.284 tiberiu.necula@sudrezidential.ro

430. **Popesti** Leordeni, S.U. 103 mp, curte 58 mp, 4 cam., 2018, in constructie, vile insiruite Popesti Leordeni langa Primarie. **92.000 €;** ☎0730.855.555 simona.nistor@sudrezidential.ro

431. **Popesti** Leordeni, 10 min. de Primarie S.U. 277 mp, curte 620 mp, 5 cam., 2008, la cheie, casa idilica P+1, curte fata si spate, pretabila familie cu 2-3 copii, are 2 dormitoare la etaj si jos birou ce se pot amenaja in 2 dormitoare, living, bucatarie, 2 bai, garaj. Se vinde mobilata **239.000 €;** ☎0734.930.841 adrian@adrianciorita.ro

432. **Popesti** Leordeni, 20 min. Metrou Dimitrie Leonida S.U. 120 mp, curte 100 mp, 4 cam., 2018, in constructie, vila P+1+M, 4 camere, 3 bai, bucatarie, mansarda amenajata pt locuit, placa si scari din beton peste etaj, terasa, loc de parcare, finisaje la alegerea clientului, toate utilitatile, cartier nou **110.000 €;** ☎0731.510.863 bogdan.ungureanu@zonadesud.ro

433. **Popesti** Leordeni, casa 3 camere zona centrala S.U. 80 mp, curte 60 mp, 3 cam., 2017, la cheie, structura beton, caramida Porotherm, termoizolatie 10cm, finisata, toate utilitatile, localizata pe str. Intrarea Viilor nr. 23, pod finisat 35 mp, teren 60 mp, parcare, pret valabil pt. plata cash **71.200 €;** ☎0768.397.773/ 0764.180.052 office@nemarimobiliare.ro

434. **Popesti** Leordeni, casa 3 camere, cel mai bun pret S.U. 80 mp, curte 25 mp, 3 cam., 2017, la cheie, structura beton, caramida porotherm, termoizolatie 10 cm, finisaje la alegere incluse, toate utilitatile, localizat Str. Intrarea Viilor nr. 23, pod mansardabil 35 mp, teren liber 25 mp, loc parcare. **73.500 €;** ☎0764.180.052/ 0768.397.773 office@nemarimobiliare.ro

435. **Popesti** Leordeni, casa 3 camere, centru, S.U. 80 mp, curte 60 mp, 3 cam., 2017, la cheie, cel mai bun pret structura beton, caramida porotherm, termoizolatie 10 cm, finisaje la alegere, toate utilitatile, localizat Str. Intrarea Viilor nr. 23, pod mansardabil 35 mp, loc parcare, curte 60 mp. **77.200 €;** ☎0764.180.052/ 0768.397.773 office@nemarimobiliare.ro

436. **Popesti** Leordeni, casa 3 camere, dezvoltator, S.U. 80 mp, curte 25 mp, 3 cam., 2018, la cheie, structura beton, caramida porotherm, termoizolatie 10 cm, finisaje la alegere incluse, toate utilitatile, localizat str. Intrarea Viilor nr. 23, pod mansardabil 35 mp, teren liber 25 mp, loc parcare. **73.500 €;** ☎0768.397.773/ 0764.180.052 office@nemarimobiliare.ro

437. **Popesti** Leordeni, casa tip duplex zona centrala S.U. 86 mp, curte 88 mp, 3 cam., 2018, la cheie, structura beton, P+1E+pod, 86 mp utili, 3 camere, caramida porotherm, termoizolatie 10 cm, finisata, toate utilitatile, pod mansardabil finisat 35 mp, teren liber 88 mp, loc parcare. Comision 0. **105.000 €;** ☎0764.180.052/ 0768.397.773 office@nemarimobiliare.ro

438. **Popesti** Leordeni, Ilfov, S.U. 112 mp, curte 170 mp, 4 cam., 2018, la cheie, vila tip duplex disponibila imediat Sos Leordeni. **95.000 €;** ☎0723.142.418/ 0730.343.698 stelian.popa@sudrezidential.rp

439. **Popesti** Leordeni, Ilfov, S.U. 200 mp, curte 780 mp, 5 cam., 2008, la cheie, Vila, P+1E-2008, su 200 mp, teren 780 mp, 2 living, 3d, 2 bai+1gs, buc, camara, 2 centrale, 6 AC, Catv, pret 265.000 euro, accept si schimb plus diferenta ap. 2, 3 sau 4 c in Tin, Orasel C, T Noi, Nerva Traian, Titan, Baba N. **265.000 €;** ☎0740.002.221/ 0722.641.798 nicuneagu@yahoo.com

440. **Popesti** Leordeni, primarie S.U. 107 mp, curte 38 mp, 3 cam., 2018, la cheie, Vila P+1E+Pod, situata intr-un ansamblu devile insirulite, in Popesti Leordeni, suprafata utila de 77 mp, la care se adauga podul cu suprafata de 30 mp si curte libera 38 mp. Mutare imediata! **77.500 €;** ☎0726.138.984/ 0724.205.825 adrian.gherman@sudrezidential.ro

441. **Popesti** Leordeni, Primarie - Mega Image S.U. 118 mp, curte 138 mp, 4 cam., 2018, la cheie, Vila P+1+Pod, 4 camere, 3 bai, balcon generos si SU 117.50mp + pod 50 mp si curte proprie de 136 mp cu 2 locuri de parcare incluse. **98.000 €;** ☎0726.138.984/ 0724.205.825 adrian.gherman@sudrezidential.ro

442. **Popesti** Leordeni, vila tip duplex, mutare imediata S.U. 77 mp, curte 126 mp, 4 cam., 2017, la cheie, oferim spre vanzare o vila, tip duplex, cu regim de inaltime P+1E+Pod, situata intr-o zona rezidentiala noua, cu o suprafata utila de 77 mp, la care se adauga podul cu suprafata de 42 mp. **91.000 €;** ☎0729.923.486/ 0731.171.007

443. **Popesti** Leordeni,centru,dezvoltator,casa 3 camere, S.U. 80 mp, curte 25 mp, 3 cam., 2018, la cheie, structura beton, caramida porotherm, termoizolatie 10 cm, finisaje la alegere incluse, toate utilitatile, localizat Str. Intrarea Viilor nr. 23, pod mansardabil 35 mp, teren liber 25 mp, loc parcare; **73.500 €;** ☎0768.397.773/ 0764.180.052 office@nemarimobiliare.ro

444. **Popesti,** S.U. 140 mp, curte 200 mp, 4 cam., 2018, la cheie, vile de vanzare .5 disponibile, 4 camere living parter+bucatarie baie de servici, etaj 2 camere +baie, etaj 2 camera matrimoniala +baie +terasa usa intrare lux temopan5 camere loc de parcare 2 zona, **120.000 €;** ☎0725.652.660 dezvoltator_direct@yahoo.com

445. **Popesti,** vila duplex finisaje lux mutare imediata S.U. 126 mp, curte 200 mp, 4 cam., 2018, la cheie, vila duplex finisaje lux, mutare imediata, acte gata, toate utilitatile, contorizare individuala, suprafata utila de 126 mp + pod de 42 mp, curte de 101 mp, delimitata si imprejmuita cu gard. **95.000 €;** ☎0733.182.994/ 0799.877.999

446. **Popesti-Leordeni,** S.U. 112 mp, curte 120 mp, 4 cam., 2018, in constructie, Va propunem spre vanzare o vila tip duplex cu 4 camere, la etaj 3 dormitoare,o baie si 2 balcoane; la parter un living luminos,o bucatarie inchisa foarte spatioasa, zona noua Popesti-Leordeni, **95.000 €;** ☎0725.225.117 claudia@sudrezidential.ro

447. **Popesti-Leordeni,** Ilfov, Strada Soseaua Leordeni, S.U. 148 mp, curte 1732 mp, 6 cam., 1968, casa 148 mp, garaj, magazine, teren 1732 mp, la cheie; **172.000 €;** ☎021.406.91.09

448. **Povesti** Leordeni, S.U. 135 mp, curte 110 mp, 4 cam., 2018, la cheie, triplex la 2 min. de statia de tramvai, pe strada asfaltata. Format din 3 vile identice, 135 mp utili, 2 imobile cu 110 mp curte la pretul de 110.000 euro si una cu 23 mp curte, la pretul de 96.000 euro, **96.000 €;** ☎0722.323.435 cgazdaru@yahoo.com

449. **Prahova,** Campina, Poiana Campina, S.U. 100 mp, curte 2200 mp, 4 cam., 1970, la cheie, vand casa, utilitati: apa, gaze, fosa, centrala, termopane, casa locuibila. Toate actele la zi, pret negociabil, acces gara, acces auto, **64.000 €;** ☎0722.617.815

450. **Prelungirea** Ghencea S.U. 130 mp, curte 270 mp, 4 cam., 2018, la cheie, casa individuala cuplata la calcan (ziduri separate de 30 cm si polistiren intre cele doua case) caramida 30 cm, pe cadre de beton armat, izolata exterior cu 12 cm, finisata la cheie, centrala Ariston, **85.000 €;** ☎0726.663.288 pfaliviudumitrache@yahoo.ro

451. **Prelungirea** Ghencea Maracineni S.U. 350 mp, curte 400 mp, 6 cam., 2011, la cheie, Particular vand casa s+p+1+m.S-au folosit cele mai bune materiale.Se poate vinde si nemobilat. **195.000 €;** ☎0744.633.237 ionita_cp@yahoo.com

452. **Prelungirea** Ghencea Your home S.U. 305 mp, curte 1000 mp, 7 cam., 2013, la cheie, **229.000 €;** ☎0747.751.293 mihaita@mihaitamoldovan.ro

453. **Prelungirea** Ghencea, S.U. 120 mp, curte 150 mp, 4 cam., 2018, la cheie, ansamblu cu Ratb langa casa. Imobilul are o gradina si 2 parcari. Va prezentam un proiect nou, aflat in zona Prelungirea Ghencea. Complexul va contine 22 de case cu circuit inchis. Drum asfaltat. **81.999 €;** ☎0723.243.544/ 0799.929.024 natalin.p@star-construct.ro

454. **Prelungirea** Ghencea, S.U. 380 mp, curte 990 mp, 12 cam., 2014, la cheie, oferta, vila individuala 410 mp, P+1+M, curte 990 mp, 8 camere, piscina, crama, **330.000 €;** ☎0770.391.046 office@lider-imob.srl

455. **Prelungirea** Ghencea, S.U. 118 mp, curte 250 mp, 4 cam., 2018, la cheie, Prelungirea Ghencea, Dantelei, vila individuala situata intr-un ansamblu cu circuit inchis format din 22 de unitati. Vila este finalizata si cu posibilitate de mutare imediata. Se accepta credit. **90.000 €;** ☎0736.380.187/ 0725.597.221 constantin.s@star-construct.ro

456. **Prelungirea** Ghencea, Bucuresti, S.U. 125 mp, curte 117 mp, 4 cam., 2018, la cheie, vile duplex cu design deosebit, cu finisaje premium, la cheie finalizate, gata sa va mutati, 4 camere, 3 bai, constructie din caramida pe cadre de beton armat, curent, gaze. Accept credit imobiliar; **99.500 €;** ☎0722.116.600 mail.dezvoltator@gmail.com

457. **Prelungirea** Ghencea, Cristalului, S.U. 130 mp, curte 270 mp, 4 cam., 2018, la cheie, particular, ansamblu de 10 vile independente, p+1+m, 270 mp teren, 156 mpsc, 2 placi beton, 3 dormitoare, 3 bai, living, bucatarie inchisa, debara, toate utilitatile, cartier cu circuit inchis. **84.500 €;** ☎0744.376.688 pfaliviudumitrache@yahoo.ro

458. **Prelungirea** Ghencea, Dantelei, S.U. 118 mp, curte 250 mp, 4 cam., 2018, in constructie, de vanzare vila individuala, constructive noua, situata intr-un ansamblu cu circuit inchis format din 22 de unitati. Vila este finalizata si cu posibilitate de mutare imediata. Se accepta credit. **85.500 €;** ☎0736.380.187/ 0725.597.221 constantin.s@star-construct.ro

459. **Prelungirea** Ghencea, Dantelei, S.U. 118 mp, curte 250 mp, 4 cam., 2018, la cheie, Prelungirea Ghencea, Dantelei, vila individuala situata intr-un ansamblu cu circuit inchis format din 22 de unitati. Vila este finalizata si cu posibilitate de mutare imediata. Se accepta credit **90.000 €;** ☎0736.380.187/ 0725.597.221 constantin.s@star-construct.ro

460. **Prelungirea** Ghencea, individuala, mutare imediata S.U. 118 mp, curte 250 mp, 5 cam., 2018, la cheie, Vila individuala finalizata, cu mutare imediata, situata in zona Prelungirea Ghencea, intr-un ansamblu rezidential format din 22 de unitati toate racordate la utilitatile orasului, **90.000 €;** ☎0736.380.187/ 0725.597.221 constantin.s@star-construct.ro

461. **Prelungirea** Ghencea, Latin, 2018, oferta Duplex P 1 pod, S.U. 114 mp, curte 140 mp, 3 cam., 2017, la cheie, **79.900 €;** ☎0721.250.142 office@premiumadvisors.ro

462. **Prelungirea** Ghencea, str. Verii S.U. 200 mp, curte 500 mp, 5 cam., 2010, la cheie, casa construita in 2010, 4 dormitoare, 3 bai, living, bucatarie deshisa si dining, 2 terase, 2 balcoane, garaj, teren 600 mp (100 mp drum servitute), ampreinta 120 mp, 1 etaj. Chirie 1.250 euro/ luna, **188.800 €;** ☎0742.156.436 ovi_costache@yahoo.com

463. **Prelungirea** Ghencea, vile individuale finalizate S.U. 120 mp, curte 170 mp, 4 cam., 2017, la cheie, proprietar vand case individuale din caramida intr-un complex de 16 vile finalizate, apa, canalizare, gaze, curent, internet, cablu,accept credit bancar, Ratb 122, 222 finisaje deosebite la alegere. **79.000 €;** ☎0722.116.600/ 0722.400.220 mail.dezvoltator@gmail.com

464. **Primaria** Popesti Leordeni S.U. 112 mp, curte 150 mp, 4 cam., 2018, in constructie, Vand vila cu finisaje moderne si curte spatioasa in zona cu infrastructura completa si puncte de interes in imediata vicinatate. Pret atractiv se accepta orice tip de plata. **95.000 €;** ☎0720.063.459 radu.diaconu@sudrezidential.ro

465. **Primaria** sector 1, S.U. 150 mp, curte 120 mp, 7 cam., 2007, la cheie, casa S+P+E+M din 2007, beton + caramida, 7 camere, pivnita, bucatarie, 3 bai, centrala termica, aer conditionat in fiecare camera, total cu gresie, termopan, usa metalica intrare, curte, **230.000 €;** ☎0723.573.670 alin5405@yahoo.com

466. **Pro** Tv, S.U. 70 mp, curte 120 mp, 2 cam., 1948, la cheie, Pache Protopopescu, str. Matasari, casa 2 camere, baie, bucatarie, in stare buna, cu imbunatatiri, curte individuala. **73.000 €;** ☎0752.036.997/ 0765.400.929

467. **Provita** de Sus, Prahova, S.U. 180 mp, curte 10000 mp, 5 cam., 1947, la cheie, conac complet renovat interior, exterior, zona superba, teren 10.000 mp, p+1, mobilat nou, electrocasnice, 5 cam., crama, 2 bai, 2 pivnie, soba teracota noua, iluminat toata curtea, pretabil pensiune, **140.000 €;** ☎0729.349.080 office@ideal-residence.ro

468. **Raca,** Arges, vand casa 4 cam. curte 2500 mp+ loc de casa 1.000 mp+ 35 hectare teren agricol, zona neindundabila, **12.500 €;** ☎0722.242.107

469. **Racari,** str. Livezilor nr 1 30 km drum national S.U. 72 mp, curte 770 mp, 3 cam., 1986, la cheie, casa 3 camere baie, bucatarie, caramida, utilata renovata total, izolata termic, geamuri si usi termopan, parchet, instalatii apa si canalizare, gaze la poarta, teren 770 mp, su 72 mp, acte, acc. credit sau rate **28.000 €;** ☎0723.191.471 f_pana@yahoo.com

470. **Rahova,** S.U. 100 mp, curte 145 mp, 4 cam., 2000, baie, bucatarie, hol, beci, anexe, caramida, gresie, faianta, parchet, termopan, **66.000 €;** ☎0787.638.327/ 0762.966.973

471. **Rahova,** sect 5, S.U. 150 mp, curte 250 mp, 4 cam., 2011, la cheie, vila P+1,caramida, supraf 150 mp, curte 250 mp, living, 2 buc, 3 dormitoare, 3 bai, hol, living, terasa, garaj, finisaje sup, toate utilitatile, aprop mijl de transp, piata, scoli, **133.000 €;** ☎0760.851.581

472. **Rahova,** Sos Alexandriei, Cartierul Verde, S.U. 80 mp, curte 120 mp, 3 cam., 2017, la cheie, dezvoltator, 0 comision. Vecinatati: Bragadiru, Ghencea, Militari, Domnesti, Drumul Taberei, in apropiere de Cora, credit 59.900, cash 57.000. **59.900 €;** ☎0773.877.466 bogdan.paicu@city-estate.ro

473. **Republica,** cartier 23 August S.U. 71 mp, curte 128 mp, 3 cam., 1960, strada linistita, casa singur curte, 3 camere baie si bucatarie, suprafata totala 91 mp si teren 128 mp, centrala proprie, apa, gaz, canal, libera, cadastru, **58.500 €;** ☎0724.226.342/ 021.312.59.99 cristian@k-imobiliare.ro

474. **Restaurant** central, S.U. 500 mp, curte 280 mp, 10 cam., 2008, la cheie, prop. pers. cu brend din 2002,utilat cu lifturi si aparatura necesara,2 terase,interior lux, S+P+E+mansarda potrivita pt. birouri, mese de joc,dormitoare, teren 265 mp. Are clientela veche si selecta **590.000 €;** ☎0728.640.901

475. **Roata** de Jos, la 40 minute de Bucuresti S.U. 70 mp, curte 2100 mp, 3 cam., 1960, la cheie, superoferta, casa de vacanta cu o gradina superba de 2.100 mp cu pomi, vie, flori, casa solida din caramida plina, acoperis din tabla, la 10 min mers pe jos de centru comunei, strada asfaltata, gaze+apa **18.700 €;** ☎0767.933.612/ 0765.193.503

476. **Roman,** Neamt, S.U. 999 mp, curte 8216 mp, 40 cam., 2007, la cheie, teren 8.216 mp+ 8 vile (5 camere, 1.027 mp), **265.000 €;** ☎021.406.91.09

477. **Rond** Cosbuc S.U. 56 mp, curte 56 mp, 2 cam., 1950, la rosu, Se vinde casa in zona ultracentrala fara teren aditional, litigiu in faza finala pentru drept de trecere. Necesita renovare totala. Posibilitate construc?ie etaj, contactati la 0034691772935 **20.000 €;** ☎0034691772935 Mirela_constantinescu@hotmail.com

478. **Rucar-Bran,** pestera Dambovicioara, S.U. 340 mp, curte 700 mp, 8 cam., 2001, la cheie, Floare de Colt circuit agroturistic, pensiune d+p+1+m, complet utilata, 8 dormitoare, 4 gs, living, bucatarie, terase 70 mp, centrala termica, apa curenta, fosa septica, **90.000 €;** ☎0745.810.322/ 0742.737.067 s.sebi.radu@gmail.com

479. **Sabareni,** casa economica, la 15 min. de Bucuresti S.U. 90 mp, curte 400 mp, 3 cam., 2018, la cheie, la cheie, toate utilitatile bransate, trei camere, baie bucatarie, mansarda spatioasa, curte 400 m, constructie si finisaje de calitate, statie autobuz, farmacie, scoala, gradinita, accept credit; **65.000 €;** ☎0726.262.683

480. **Sabareni,** jud. Giurgiu S.U. 232 mp, curte 4800 mp, 6 cam., 2002, la cheie, Proprietar, vile p+1, stradal, 2 apartamente, total 6 camere, toate utilitatile, vie, pomi, mica crama. 14km de Bucuresti. Intrari din Chitila si Militari. Pretabil si birouri, gradinita, policlinica, **190.000 €;** ☎0744.498.606/ 0740.465.458

481. **Saftica,** Ilfov, S.U. 110 mp, curte 600 mp, 5 cam., 2007, la cheie, casa cocheta de vacanta, pentru familie cu copii, domici de a petrece timp de calitate impreuna, in aer cu parfum de salcami. Se afla la 12-15 minute de Casa Presei, mall Promenada, Herastrau. **110.000 €;** ☎0723.629.228 olimpiaconstanta.oancea@gmail.com

482. **Saftica,** vila S.U. 280 mp, curte 1000 mp, 6 cam., 2004, la cheie, **132.000 €;** ☎0745.695.511 robert@robertgagos.ro

483. **Sector** 2, S.U. 255 mp, curte 403 mp, 5 cam., 1933, la cheie, urgent, afacere, restaurant, teren 403 mp, doua constructii in suprafata de 255 mp si terasa 147 mp, toate autorizatiile si avizele la zi. **349.000 €;** ☎0723.223.340 mobildect.alin@yahoo.com

484. **Sector 2, str. Zamfir S.U. 600 mp, curte 800 mp, 2016, Casa de vanzare, demisol, parter, etaj si mansarda 600 mp, casa are 2 ani, 530.000 €;** ☎0724.014.241

485. **Sector** 3, Bucuresti S.U. 130 mp, curte 230 mp, 5 cam., 2018, la cheie, Vand casa, parter+etaj, 5 camere, living, bucatarie, 4 dormitoare, 3 bai, incalzire prin pardoseala, constructie efectuata din caramida porotherm. **169.000 €;** ☎0723.304.806/ 0731.343.321 alinicol1@yahoo.com

486. **Sector** 3, foarte convenabil pret de apartament, S.U. 102 mp, curte 120 mp, 4 cam., 2018, in constructie, Pallady, ansamblu compus din 7 unitati locative construite in sistem insiruit; **90.000 €;** ☎0741.430.423/ 0774.454.454 catalin@imobiliarest.ro

487. **Sector** 4, S.U. 109 mp, curte 75 mp, 4 cam., 2018, in constructie, va prezentam o vila tip duplex, amplasata in orasul Bucuresti, sector 4, intr-o zona rezidentiala noua, ce beneficiaza de infrastructura completa, drumuri asfaltate si iluminat public. **95.000 €;** ☎0799.155.458 catalin.coroiu@sudrezidential.ro

488. **Sector** 5, Vadu Nou, S.U. 50 mp, curte 185 mp, 3 cam., 1970, la cheie, 3 camere caramida, bucatarie, hol, gaze la soba, parchet, lambria, acoperita tabla, apa canal in curte, apropiere transport. **43.000 €;** ☎0723.389.967

489. **Sectorul** 4, Bucuresti, S.U. 144 mp, curte 75 mp, 4 cam., 2018, in constructie, vila P+1, Metalurgiei Park, curte de 75 mp, suprafata utila de 150 mp **95.000 €;** ☎0734.826.639 tiberius@sudrezidential.ro

490. **Selaru,** Dambovita, S.U. 74 mp, curte 7500 mp, 3 cam., 2010, la cheie, vrei sa locuiesti la tara ca in Bucuresti, casa cu piscina, centrala pe gaz, 7.500 mp de teren la 100 km de Bucuresti, pe autostrada A1 (o ora de la iesirea din Bucuresti pana in fata casei) **65.000 €;** ☎0766.537.257 manadi@yahoo.com

491. **Sisesti,** casa cu 4 camere de vanzare OVC 123106 S.U. 120 mp, curte 160 mp, 4 cam., 1999, **100.000 €;** ☎0737.504.517/ 021.326.22.14 office@catalog-rezidential.ro

492. **Snagov,** DN 1 S.U. 216 mp, curte 2900 mp, 5 cam., 2002, la cheie, infrumuseteaza-ti stilul de viata, aer curat in mijlocul naturii, la mai putin de 20 minute de Bucuresti. **360.000 €;** ☎0722.392.090 ymsg_sori@yahoo.com

493. **Snagov,** Ilfov S.U. 700 mp, curte 1250 mp, 10 cam., 2000, la cheie, casa vila Snagov lac vanzare prin licitatie - executare silita 05.12.2018, ora 11 la sediul Beja Aequitas, Splaiul Unirii 108 **3.656.140 L;** ☎0722.636.380 luca_constantinescu@yahoo.com

494. **Snagov,** vile la liziera padurii S.U. 180 mp, curte 1000 mp, 4 cam., 2017, la cheie, **115.000 €;** ☎0745.695.511 robert@robertgagos.ro

495. **Sos.** Oltenitei, zona de vile, direct proprietar S.U. 90 mp, curte 30 mp, 4 cam., 2017, la cheie, Vila p+1+m, 3 dormitoare, living mare, bucatarie separata, toate utilitatile, aproape mijloace transport, loc de parcare, gradina amenajata, balcon, baie matrimoniala, gaze, centrala termica, mansarda amenajata. **67.000 €;** ☎0727.121.851/ 0720.002.332

496. **Soseau** Oltenitei, S.U. 148 mp, curte 150 mp, 4 cam., 2017, la cheie, duplex 4 camere +curte propie Sos Oltenitei. **99.500 €;** ☎0722.557.782 catalin.stoian@sudrezidential.ro

497. **Soseaua** Alexandriei, Bragadiru, Rahova S.U. 100 mp, curte 180 mp, 4 cam., 2018, la cheie, Pret promotional. Direct dezvoltator, 0% comision,cel mai nou ansamblu rezidential "Strong Residence". Amplasat in Str. Cristuil Repede Nr.35, Zona Soseaua Alexandriei. **67.000 €;** ☎0730.494.040/ 0730.494.040 robertaira@yahoo.com

498. **Soseaua** Alexandriei, Rostar, rate la dezvoltator S.U. 110 mp, curte 190 mp, 4 cam., 2018, la cheie, vile cuplate noi p+e+pod, sc 125 mp, 200mp curte, living, bucatarie, 2 bai, 3 dormitoare, centrala, calorifere, parchet, gresie, faianta, termopan, gaze, pui fosa, izolatie termica, **72.000 €;** ☎0726.663.288 pfaliviudumitrachel@yahoo.ro

499. **Soseaua** Bucuresti-Targoviste, S.U. 90 mp, curte 400 mp, 3 cam., 2018, la cheie, casa la cheie 29 km de Bucuresti 27500 euro neg. **27.500 €;** ☎0760.976.687/ 0768.966.876

500. **Soseaua** Gara Catelu, S.U. 250 mp, curte 300 mp, 4 cam., 2006, la cheie, particular, vand vila in duplex aflata pe Sos. Gara Catelu, la 3 minute de Cora Pantelimon cu toate utilitatile formata din: la parter: living, baie si bucatarie cu terasa, la etaj: baie mare, 3 dormitoare **135.000 €;** ☎0744.300.684

501. **Soseaua** Giurgiului, vila p+1+curte S.U. 120 mp, curte 250 mp, 4 cam., 2018, la cheie, oferta decembrie, 4 cam. in ansamblu rezidential de vile amplasat la 400 m de statii Ratb si la 15 min. de P-ta Unirii. Complex conectat la toate utilitatile orasului. Vila se preda finisata la cheie, direct dezvoltator, **99.900 €;** ☎0784.222.001/ 0784.118.888 office@ansamblurezidential.net

502. **Soseaua** Oltenitei, S.U. 147 mp, curte 63 mp, 4 cam., 2018, in constructie, locuinta are o suprafata utila de 102,65 mp, pod amenajabil de 45 mp, la care se adauga o curte proprie cu o suprafata generoasa de 63 mp. **105.000 €;** ☎072585966/ 0733.373.483 roxana.lupea@sudrezidential.ro

503. **Soseaua** Oltenitei, Popesti Leordeni, 3 camere, S.U. 80 mp, curte 25 mp, 3 cam., 2017, la cheie, casa cu structura de beton, caramida porotherm, termoizolatie 10 cm, finisaje la alegere incluse in pret, toate utilitatile pe reteua orasului, pod mansardabil 35 mp, teren liber 25 mp. Loc parcare. **73.500 €;** ☎0768.397.773/ 0764.180.052 office@nemarimobiliare.ro

504. **Soseaua** Oltenitei, Popesti Leordeni, vila 3 camere S.U. 80 mp, curte 25 mp, 3 cam., 2017, la cheie, structura beton, caramida Porotherm, termoizolatie 10cm, finisata, toate utilitatile, localizata pe str. Intrarea Viilor nr. 23, pod finisat 35 mp, teren 25 mp, parcare, pret valabil pt plata cash. **67.500 €;** ☎0764.180.052/ 0768.397.773 office@nemarimobiliare.ro

505. **Soseaua** Pipera Tunari S.U. 110 mp, curte 132 mp, 3 cam., 2018, in constructie, Complexul residential Valencia este cel mai nou complex rezidential de vile din zona Pipera, vile insiruite formate din parter si etaj, in faza 1 sunt disponibile 12 unitati locative, **100.000 €;** ☎0724.270.019 travaharealestate@gmail.com

506. **Spitalul Militar, ultracentral, S.U. 130 mp, curte 130 mp, 4 cam., 1939, la cheie, casa parter la strada, 130 mp compusa din 4 camere dispuse pe hall central, baie, bucatarie, toate utilitatile, loc parcare, magazie-anexa. Potrivita pentru birouri, cabinete. Posibilitate extindere in pod;www.imobiliare-prs.ro 150.000 €;** ☎0724.222.000

507. **Stanesti,** Giurgiu, S.U. 952 mp, curte 5000 mp, 15 cam., 2013, vila super, ultra spatioasa, formata practic din 3 corpuri cu intrari separate cu trei scari interioare iar corpurile sunt lipite si unite intre ele cu terase la fiecare nivel; **795.000 €;** ☎0769.738.167 genegene1955@gmail.com

508. **Stefan** cel Mare Bucuresti S.U. 150 mp, curte 160 mp, 7 cam., 2018, la cheie, casa Stefan cel Mare str Bratului 38 s+p+m st 180mp su 150mp subsol inalt functional, renovat integral, 2 iesiri,finisat modern, utilitati, se preteaza pt sediu firma, cab medical,cab avocatura. **183.000 €;** ☎0722.584.564

509. **Stefan** cel Mare, Bucuresti, S.U. 187 mp, curte 190 mp, 5 cam., 2012, Stef

Imobiliare vânzări TERENURI

567. **Valea** Oltului, Lukoil, Ghidiceni, str. Bulgarus S.U. 125 mp, curte 500 mp, 4 cam., 2010, la cheie, Valea Oltului, Lukoil va oferim la vanz pe st. Ghidiceni din str Bulgarus o vila comp din 4 cam semid in s. 125 mp asezata pe un teren t 500 mp avand centr termica, piscina, foisor, gradina amenajata. **129.000 €;** ☎0733.657.211 danyion67@yahoo.com

568. **Valenii** de Munte, S.U. 120 mp, curte 1350 mp, 4 cam., 2007, la cheie, vand sau schimb, variante, vila p+1, 4 camere, 2 wc, 1 baie, camera centralelor, centrala pe lemne si centrala electrica, camara, pivnita, izolata exterior, geamuri termopan, teren 1.350 mp, **60.000 €;** ☎0758.251.190 ioanfeodorenco@yahoo.com

569. **Vatra** Luminoasa Ottoi Calin, Parcul National Arena S.U. 123 mp, curte 100 mp, 5 cam., 1960, la cheie, singur curte s+p+1+pod, amprenta la sol 36mp, toate actele la zi, imbunatatiri, toate utilitatile, **259.000 €;** ☎0735.883.452

570. **Vatra** Luminoasa, Bucuresti S.U. 110 mp, curte 120 mp, 4 cam., 1943, la cheie, Vanzare vila in Vatra Luminoasa, Maior Coravu, modelul englezesc, curte fata-spate, p+e+m, 4 camere, 2 bai, termopan, parchet, gresie si fainata. Situata la 3 minute de complexul Olimpic si 10 minute metrou, **220.000 €;** ☎0726.379.675 lineeaimobiliare@yahoo.com

571. **Vatra** Luminoasa, M. Coravu, S.U. 110 mp, curte 120 mp, 3 cam., 1945, la cheie, vila englezeasca de mijloc P+E+M, suprafata aprox. 110 mp, 3 camere mari, 2 bai, bucatarie, curte fata si spate, situata in interiorul cartierului, farita de zgomot, in apropierea parcului. Distanta metrou 10 min. **190.000 €;** ☎0726.379.675 lineeaimobiliare@yahoo.com

572. **Vatra** Luminoasa, vila S.U. 123 mp, curte 163 mp, 5 cam., 1960, la cheie, **259.000 €;** ☎0770.357.727 contact@mihaimanica.ro

573. **Vatra** Luminoasa, vila d+p+1+m S.U. 120 mp, curte 160 mp, 5 cam., 1940, la cheie, **279.000 €;** ☎0770.357.727 contact@mihaimanica.ro

574. **Victoriei,** S.U. 200 mp, curte 330 mp, 8 cam., 1940, demolabila, Alexandru Ioan Cuza, casa demolabila , toate utilitatile, libera, PUD 60%, CUT 2,5, certificat de urbanism P+4. **210.000 €;** ☎0752.036.997/ 0765.400.929

575. **Vidra,** la iesire din comuna Berceni, S.U. 375 mp, curte 422 mp, 5 cam., 2015, la cheie, casa de vanzare, cu teren langa, ideal pentru piscina, gradina, alta casa. **75.000 €;** ☎0774.482.177 bvolasc@gmail.com

576. **Vila** P+1 cu 2 intrari separate, finisata si nelocuibila, 5 camere, 2 bai, curte individuala mare, imbunatatiri, **180.000 €;** ☎0761.160.437/ 0765.302.786

577. **Vitan** - Barzesti - Auchan S.U. 95 mp, curte 200 mp, 3 cam., 1999, la cheie, vand sau schimb casa singur curte, 95 mp suprafata utila, 200 mp suprafata totala, mobilata, toate utilitatile, izolata, bine intretinuta. Zona Vitan Barzesti - Auchan, **85.000 €;** ☎0734.236.286

578. **Vitan** Mall - Casa de pensii, imobil p+2+m S.U. 202 mp, curte 15 mp, 7 cam., 1919, la cheie, am placerea sa va propun un imobil tip s+p+2+m in zona vitan mall cu acces facil catre centru si catre mijloacele de transport in comun; **263.000 €;** ☎0722.732.975 axadomenii@yahoo.com

579. **Voluntari** S.U. 270 mp, curte 250 mp, 5 cam., 2013, la cheie, de vanzare vila 3 nivele (parter+et. 1+mansarda amenajata), **159.000 €;** ☎0736.933.137

580. **Voluntari** S.U. 120 mp, curte 155 mp, 4 cam., 2018, descriere case: 3 dormitoare, living+bucatarie, 3 bai, 1 wc serviciu, terasa etaj 2 - 18 mp, balcon etaj 2 - 3 mp, 2 locuri de parcare, gradina interioara ☎0722.366.215 office@youdin.ro

581. **Voluntari** S.U. 120 mp, curte 155 mp, 4 cam., 2018, in constructie, Estera Residence, proiect ambitios de 9 case independente; zona deosebita si cu arhitectura moderna, finisaje de lux, stradal, asfaltat, iluminat public, toate utilitatile (apa, canal, gaze, curent) **130.000 €;** ☎0722.366.215 office@youdin.ro

582. **Voluntari** central, casa depozit teren 670mp S.U. 90 mp, curte 670 mp, 3 cam., 1990, **118.000 €;** ☎0744.900.233 andrei@erosproperties.ro

583. **Voluntari** vis a vis de Porsche Bucuresti Nord, S.U. 120 mp, curte 155 mp, 4 cam., 2018, in constructie, Estera Residence, case de 120 mp utili, living, 3 dormitoare, balcon, terasa, gradina interioara; 2 locuri de parcare pe Str. Campul Pipera nr. 45, **130.000 €;** ☎0722.366.215 office@youdin.ro

584. **Voluntari** visavis de Porsche Bucuresti Nord, S.U. 120 mp, curte 155 mp, 4 cam., 2018, in constructie, case independente in Voluntari, 3 dormitoare; living+bucatarie, 3 bai, 1 wc serviciu, terasa, balcon, doua locuri de parcare, gradina interioara; **130.000 €;** ☎0722.366.215 office@youdin.ro

585. **Voluntari,** S.U. 120 mp, curte 155 mp, 4 cam., 2018, in constructie, zona deosebita si cu arhitectura moderna, cu finisaje de lux,stradal, asfaltat, iluminat public, toate utilitatile (apa, canal, gaze, curent, cablu tv, internet), statie RATV autobuz, **130.000 €;** ☎0722.366.215 office@youdin.ro

586. **Voluntari,** Ilfov S.U. 120 mp, curte 155 mp, 4 cam., 2018, in constructie, 3 dormitoare, living+bucatarie, 3 bai, 1 wc serviciu, terasa etaj 2 - 18 mp, balcon etaj 2 - 3 mp, 2 locuri de parcare, gradina interioara, ☎0722.366.215 office@youdin.ro

587. **Voluntari,** Ilfov, S.U. 120 mp, curte 155 mp, 4 cam., 2018, in constructie, Youdin Development construie?te ansamblul rezidential Estera Residence in zona de nord a Capitalei (Campul Pipera, vis a vis de Porsche Bucuresti Nord); ☎0722.366.215 office@youdin.ro

588. **Voluntari,** Metro vila de 4 camere comision 0% S.U. 150 mp, curte 450 mp, 4 cam., 2002, la cheie, 150 mp suparatata utila, 450 mp teren, 2002 an constructie, 3 dormitoare, 2 bai, living, dressing, 2 garaje, 1 balcon, complet mobilata si utilata, vila 4 camere de vanzare Voluntari. www.realkom.ro **172.500 €;** ☎0736.333.063 florin.stanica@realkom.ro

589. **Voluntari, strada Narciselor nr.8 S.U. 325 mp, curte 1000 mp, 5 cam., 2018, Proprietar, vila stadiul de finisaje interioare, constructie de caramida cu acoperis de tigla, izolatie de vata bazaltica, 5 camere, 4 bai, 3 dressinguri, mansarda open space, 1.000 mp zona rezidentiala. 395.000 €; ☎0723.347.374 cosmirea@gmail.com**

590. **Voluntari, zona de Nord Bucuresti, S.U. 120 mp, curte 155 mp, 4 cam., 2018, in constructie, 130.000 euro + TVA la gri148.000 euro + TVA la cheiecase in zona de nord a Bucurestiului, in Voluntari, 155 mp construiti din care 120 mp utili + terasa etaj 2 - 18mp , balcon etaj 2 - 3mp, gradina interioara intre 36-60 mp si 2 locuri de parcare, ☎0722.366.215 office@youdin.ro**

591. **Zona** Rezidentiala Nord, S.U. 120 mp, curte 155 mp, 4 cam., 2018, in constructie, case cu terasa, balcon, 3 dormitoare, living, bucatarie, parchet laminat trafic intens, usi interioare/exterioare Porta Doors, Gresie/Faianta Studio Ceramica, **130.000 €;** ☎0722.366.215 office@youdin.ro

Terenuri

1. **1 Decembrie,** Ilfov, 500 mp, d. 22 m, intravilan, agentie vindem loturi terenuri intravilane si extravilane parcele si loturi mari, cu utilitati, in jud. Ilfov si Giurgiu, pret negociabil; ☎0720.263.896/ 0768.344.103

2. **1 Decembrie,** Ilfov, 1800 mp, d. 14 m, intravilan, proprietar, situat la 200 m de case si utilitati, construibil, asfalt pana la teren. Se ajunge in max. 15 min. in Buc. ☎0760.543.768

3. **1 Decembrie,** Ilfov, 1463 mp, d. 15 m, intravilan, teren de vanzare, zona centrala, 1.463 mp plus 1/2 din 370 mp - drum de servitute. Zona cu potential in plina dezvoltare, **35 €;** ☎0721.115.770 dragomirdianamaria@gmail.com

4. **1 Mai** -Domenii 248 mp, d. 11 m, intravilan, vand teren zona linistita, cu autorizatie de construire in curs de aprobare. Proiect P+1+M (suprafata totala de 260 mp). Proiectul vilei este pentru rezidenta. **240.000 €;** ☎0751.283.136 Serban-roberta@yahoo.com

5. **1 Mai,** Bucuresti, 500 mp, d. 20 m, intravilan, 1 Mai, 340 mp - 295.000 euro, Bucur Obor; 580 mp - 250.000 euro; Cismigiu - 425 mp - 330.000 euro; Pache Protopopescu - 850 mp - 595.000 euro (p+9) - toate pentru blocuri, particular, exclus agentii, ☎0743.131.313 goldenstarinvest@gmail.com

6. **13 Septembrie,** Prosper, 700 mp, d. 20 m, intravilan, zona foarte buna, teren 700 mp, D 20 ml cu toate utilitatile. CB3-CUT 4,5 POT 70%. Certificat de urbanism emis in februarie 2017 **510.000 €;** ☎0731.300.030 robert.tentantimob@yahoo.com

7. **23 August,** Cora Pantelimon, ocazie 250 mp, d. 10 m, intravilan, ideal pt casa/vila, racordat la curent electric, iar canalizarea/ apa si gazele la poarta. Front stradal 10m, strada asfaltata, pot 60%, cut 1,2, regim de inaltime 7 m (S+P+E_m), calcan pe o latura; **54.000 €;** ☎0740.490.236

8. **Adunatii** Copaceni 1766 mp, d. 18 m, intravilan, vand teren la intrare in localitate, intravilan, intre str, Norilor si sos. Express, 10 earp/mp, negociabil, posibilitate rate. **10 €;** ☎0731.044.656 lili_beatrice2004@yahoo.com

9. **Adunatii** Copaceni, 40 ha /d=800 ml, 400000 mp, d. 800 m, intravilan, Adunatii Copaceni, Mogosesti, teren intravilan 40 h/d 800 ml la DN5, exista proiect dezv. cartier rezidential cu imobile P+1 et la P+3 et. Utilitati. (cca 400 vile). Dist. teren, P-taUnirii 25,8 km, **15 €;** ☎0722.511.217/ 0762.628.915 uigimob@yahoo.com

10. **Adunatii** Copaceni, Giurgiu, sat Varlaam, 1530 mp, d. 16 m, intravilan, str. Campului teren intravilan, cu acces la 2 drumuri laterale, 2 deschideri a 16 ml, 25 km de Universitate, utilitatile la poarta, 9 euro E/mp **9 €;** ☎0733.273.909

11. **Afumati** semicentral, 7000 mp, d. 100 m, intravilan, teren pretabil constructii industriale sau locuinte, la 100 m de DN2, cu front stradal de 100ml la strada asfaltata cu toate utilitatile, ingradit cu gard beton, platforma beton, pretul este negociabil, **30 €;** ☎0722.330.307/ 0723.272.097 carinaimobiliare@yahoo.com

12. **Afumati,** Belsugului, 1250 mp, d. 12 m, extravilan, acces drum pietruit, la 500 ml de utilitati, apa, gaze, canal, electric, la 1 km de sos Stefanesti. **4.000 €;** ☎0722.330.307/ 0723.272.097 carinaimobiliare@yahoo.com

13. **Afumati,** Ilfov, str. Liliacului, 500 mp, d. 17 m, intravilan, proprietar, vand loturi teren pentru case, utilitati aduse pana la limita de proprietate, pret/mp, **50 €;** ☎0745.101.007

14. **Aiud** - Alba, DN 1 spre Cluj, 6800 mp, d. 31 m, agricol, de la DN 1 in adancime 50 m, se afla in intravilan **6 €;** ☎0746.627.147/ 0744.504.485

15. **Antrena** 1, teren 800 mp in spatele sediului Antena 1, P 1 M 800 mp, d. 135 m, intravilan, **370.000 €;** ☎0799.029.194 cateliu.gabriel@catoma.ro

16. **Aparatorii** Patriei, sector 4, cartier Berceni, 268 mp, d. 13 m, intravilan, proprietar, vand teren 268 mp si casa demolabila in sector 4, cartier Berceni, statia de metrou Aparatorii Patriei, stradal, deschidere 13,34 m. Locuinta este racordata la curent si canalizare **93.000 €;** ☎0724.874.281 cristina.aruxandei@yahoo.com

17. **Aparatorii** Patriei, teren 1335 mp, 1335 mp, d. 17 m, intravilan, teren intravilan situat in cartier Aparatorii Patriei, strada Drm. Dealu Bistrii, zona civilizata de case in suprafata de 1335 mp. deschidere de 17 m. **300 €;** ☎0722.275.030/ 0722.304.830

18. **Aparatorii** Patriei, teren 1335 mp, 1335 mp, d. 17 m, intravilan, teren intravilan situat in cartier Aparatorii Patriei, strada Drm. Dealu Bistrii, zona civilizata de case in suprafata de 1335 mp. deschidere de 17 m. **300 €;** ☎0722.275.030/ 0722.304.830

19. **Autostrada** A1 Bucuresti Pitesti 5000 mp, d. 20 m, intravilan, CT Parc - Mobexpert, teren de la 5.000 mp la 50 ha, deschidere la Autostrada A1 Bucuresti - Pitesti, km 18. Acces pe drum public de la pod, intravilan, puz aprobat pentru zona logistica, depozitare, semiindustriala **20 €;** ☎0743.174.433

20. **Autostrada** Bucuresti-Pitesti, 200000 mp, d. 530 m, extravilan, Floresti, Stoenesti, teren 20 hectare, compact, un singur proprietar. Pret: 2,10 euro/mp **2 €;** ☎0744.793.767 nelu.draghici@profimob.ro

21. **Aviatiei** in spatele hotelului Crystal Palace, comision 0, teren 240 mp, d. 12 m, intravilan, **160.800 €;** ☎0725.540.400 vlad@vladtrimbitasu.ro

22. **Babadag** 5411 mp, d. 90 m, intravilan, Terenul e situat pe strada Alunului 26 (colt cu strada Garii), suprafata 5.400 mp (60 x 90): o deschidere de 90 m pe str. Alunului si o deschidere de 60 m pe str. Garii, poate fi vandut pe loturi, **48.600 €;** ☎0723.360.548 alexandru.luca@yahoo.com

23. **Balotesti,** Dumbraveni, Saftica, 974 mp, d. 12 m, intravilan, terenul este situat intr-o zona in dezvoltare. Are deschidere in plan secund. Provine dintr-o parcela de 1948 mp ce poate fi dezmembrata in 2 unitati. Comision comparator 0%, **25 €;** ☎0722.513.821 Ibaciu76@yahoo.com

24. **Balotesti,** Dumbraveni, Saftica, 974 mp, d. 16 m, intravilan, terenul este situat intr-o zona in dezvoltare. Are deschidere la strada principala. Provine dintr-o parcela de 1948 mp ce poate fi dezmembrata in 2 unitati. Comision comparator 0%, **35 €;** ☎0722.513.821 Ibaciu76@yahoo.com

25. **Balotesti,** Dumbraveni, Saftica, 1948 mp, d. 16 m, intravilan, terenul este situat intr-o zona in dezvoltare. Datorita formei, celor 2 descideri si dimensiunilor aferente permite construirea a 1 - 3 vile fara a face rabat de la confort. Comision comparator 0%, **30 €;** ☎0722.513.821 adrian.m.preda@gmail.com

26. **Balotesti-Ilfov 1700 mp, d. 41 m, intravilan, Dimieni, strada Amurgului, langa Ansamblul Good Afternoon, proprietar, ideal pentru constructie, pret/mp, 15 €; ☎0744.349.553**

27. **Balta** Alba, Trapezului, sector 3, 1341 mp, d. 27 m, intravilan, CU=P+2E; POT=45%; CUT=1,3; parcelat in 2 loturi egale, cadastru/intab. facute; utilitati, gaz, electricitate, apa, existente la vecini. Retras de la strada, 15 min. pe jos pana la metrou 1 Dec. 1918, **268.000 €;** ☎0726.464.797 andreika.bejan@gmail.com

28. **Baneasa** 5500 mp, d. 40 m, intravilan, sector 1, Strada Liliacului, teren 5500mp, deschidere strada si lac B?neasa 40ml, pret mp 500 euro negociabil, toate actele in vederea tranzactionarii preg?tite. Manciu FC PFA; **2.750.000 €;** ☎0736.273.373 claudiu.marketing@gmail.com

29. **Baneasa,** Iancu Nicolae, Pipera, 500 mp, d. 25 m, intravilan, Jolie Viile, vand teren toate utilitatile, zona linistita. Toate actele. Adiacent Mall Baneasa, **300 €;** ☎0723.460.200/ 021.210.76.00 sweethome_imob@yahoo.com

30. **Baneasa,** Jandarmeriei, teren 1933 mp, in buza padurii, 33 mp deschidere, teren loc de casa, cu deschidere la padure, Drumul Stegarului, canalizare, certificat urbanism, intabulare, 78 euro/mp; **78 €;** ☎0745.779.715

31. **Banseasa,** DN1, Volvo, vav Realitatea TV, 13114 mp, d. 50 m, intravilan, deschidere dubla: la DN1 si la str. Drum Lapus de 50 ml. PUZ 21/30.01.2014, zona M3, POT 60%, CUT 2,5, P+4etj+5R, toate facilitatile. Pretabil: hotel, blocuri, cart. rezidential, pret/mp. www.uig.ro **180 €;** ☎0722.511.217/ 0762.628.915 office@cbs-imob.ro ,uigimob@yahoo.com

32. **Banu** Manta, teren intravilan constructii 305 mp 305 mp, d. 16 m, intravilan, **215.000 €;** ☎0747.825.874 marius@murzea.ro

33. **Bascov** - Valea Ursului, 1018 mp, d. 50 m, intravilan, teren Valea Ursului, Bascov, Arges 1018 mp, **28 €;** ☎0744.430.452

34. **Belciugatele** Primarie investitie ferma si teren 2 ha 18768 mp, d. 40 m, intravilan, **139.000 €;** ☎0735.551.422 florin.toma@catoma.ro

35. **Berceni,** 500 mp, d. 15 m, intravilan, teren, casa, zona Aparatorii Patriei, predabil casa, etc, deschidere fata de vecini, pret convenabil 220 e/mp, **111.000 €;** ☎0725.652.660

36. **Berceni,** 350 mp, d. 15 m, intravilan, vand teren intravilan 350 mp utili, cu deschidere de 18 m, adancime 19 m, 150 m de la sos. principala. In apropiere de balta Berceni. Pret 6900 euro. **6.900 €;** ☎0737.988.994 marius@comunaberceni.ro

37. **Berceni,** 300 mp, d. 16 m, intravilan, vand teren intravilan, suprafata 300 mp utili, deschidere 16 m. Drumuri amenajate, curent. Pret nou 42 euro/mp. Loturi in apropiere de case, 900 m de la sos. Asfaltata. Plata si in rate 12 luni. **12.600 €;** ☎0737.988.994 marius@comunaberceni.ro

38. **Berceni,** Aparatorii Patriei apropiere metrou, 400 mp, d. 11 m, intravilan, Aparatorii Patriei, 400 mp, deschidere 11 m, calcan pe o latura cu acord notarial de la vecin, urbanism, proiect 2 vile si 4 apartamente, mai multe detalii telefonic, negociabil **105.000 €;** ☎0723.528.420

39. **Berceni,** Binelui 15000 mp, d. 202 m, intravilan, Ideal investitie, Tripla deschidere la Drumul Dealul Crucii, Crisului, Frumos. PUZ zona P+4. Manciu FC PFA. **525.000 €;** ☎0736.273.373 claudiu.marketing@gmail.com

40. **Berceni,** Drumul Postalionului, 2321 mp, d. 30 m, intravilan, Berceni, Drumul Postalionului, str. Drumul Dealul Cucului, intravilan 2321 mp/d 30 ml. Autorizatie de construire imobil, P+5etaje (parterul este cu parcare). Apartamente 70. Locuri parcare 84. **530.000 €;** ☎0722.511.217/ 0762.628.915 office@cbs-imob.ro ,uigimob@yahoo.com

41. **Berceni,** Grand Arena-Carrefour vecinatati SELECTE 866 mp, d. 21 m, intravilan, teren intravilan 866 mp, deschidere 20. 5 m, zona M3, pretabil vile, imobil apartamente, apa, canalizare, gaze, curent electric zona verde, acces privat, livada, certificat urbanism, acces rapid Ratb, **230 €;** ☎0722.241.794 bogdan.ilioiu@gmail.com

42. **Berceni,** Ilfov, 402 mp, d. 15 m, intravilan, teren intravilan comuna Berceni, situat central cu acces la gaz si curent. **19.300 €;** ☎0722.684.768 raluca.dascalu@comunaberceni.ro

43. **Berceni,** Ilfov, 400 mp, d. 15 m, intravilan, teren intravilan, comuna Berceni situat in zona Mamina a comunei, zona linistita. **8.500 €;** ☎0722.684.768 raluca.dascalu@comunaberceni.ro

44. **Berceni,** Ilfov, 255 mp, d. 15 m, intravilan, teren intravilan, comuna Berceni, acces la reteaua de curent electric. **9.400 €;** ☎0722.684.768 raluca.dascalu@comunaberceni.ro

45. **Berceni,** Ilfov, la 5 km de Bucuresti, 280 mp, d. 15 m, intravilan, diferite locatii cu utilitati si fara 300 - 600 mp, curent la lot si gaze la unele locatii, zone in dezvoltare. Terenuri ieftine, zona deosebita, rate min. 12 luni cu avans, **19 €;** ☎0729.555.187 cristian@comunaberceni.ro

46. **Berceni,** Ilfov, teren construibil, 400 mp, 400 mp, d. 20 m, intravilan, oferta teren Berceni, intravilan 400 mp utili, rate la dezvoltator, posibilitate rate 18 luni. 5 km de Bucuresti, (10 min statia de metrou Aparatorii Patriei). Doua loturi de 400 m langa zona de lacuri; **8.500 €;** ☎0729.039.273 cristian.catea@yahoo.com

47. **Berceni,** Sos. Oltenitei nr. 11, inchiriere teren, 11500 mp, d. 67 m, intravilan, intrare Popesti Leordeni teren pentru inchiriere, lot 2, lot 4, cu dimensiunile din schita, inchiriere minim 5 ani, lot 1, complex comercial, lot 3, teren tenis, fotbal, lot 5 salon evenimente, cf prt. **3 L;** ☎0770.510.891 n.ivanuspfa@yahoo.com

48. **Berceni,** sos. Oltenitei, Lidl, str. Maica Tereza, 2400 mp, d. 40 m, intravilan, intrare Popesti Leordeni teren pentru inchiriere, stradal, minim 5 ani, pretul inchirierе 2.5 lei mp/luna, urbanism UTR 3-foto, pretabil orice activitate, **2 L;** ☎0770.510.891 n.ivanuspfa@yahoo.com

49. **Berceni,** teren 274 mp cu curent, 274 mp, d. 16 m, intravilan, si posibilitate rate Berceni 10 min. distanta de Bucuresti. Terenuri de vanzare, pentru constructie casa varianta rate12 luni, comision 0%. Suprafata utila mp, utilitati curent electric la lot **12.500 €;** ☎0729.555.187 cristian@comunaberceni.ro

50. **Berceni,** teren 292 mp, curent + posib. rate 300 mp, d. 16 m, intravilan, teren de vanzare in Berceni Ilfov, str. Macului teren intravilan in suprafata de 300 mp utili, deschiderea de 17 m si adancimea aferenta lotului de 20 m, pretul de 11.700 euro. Cadastru, intabulare, puz **11.700 €;** ☎0729.555.187 cristian@comunaberceni.ro

51. **Berceni,** Vidra, comision 0, 5000 mp, d. 45 m, intravilan, teren apropie de manastire si lac, zona vile teren intravilan, 5.000 mp deschidere 45 m, perfect pentru lotizare si constructii rezidentiale. Pret 9 euro/ mp. Tel: 0744.570.957 **9 €;** ☎0744.570.957 adalexhouse@gmail.com

52. **Bogati,** Arges, 28500 mp, d. 375 m, intravilan, vand 28.500 mp teren intravilan comunei Bogati, deschidere DJ 702C vis-a-vis scoala zona deal aer curat. Vand 9,5 ha deschidere DJ702A, Neajlovelu iesire Ciupa Mancilul pod autostrada com Ratesti. **5 €;** ☎0727.003.600 teren.bogati@gmail.com

53. **Bolintin** Vale Ulmi 10000 mp, d. 11 m, intravilan, zona foarte buna, teren pozitionat excelent -10.000 mp 1HA), cu dubla deschidere 50 ml respectiv 50 ml. Utilitatile zonei, electricitate, gaze, canalizare. RH=P+1+M. Strada asfaltata **69.000 €;** ☎0731.300.030 robert.tentantimob@yahoo.com

54. **Bolintin,** Malu Spart, Suseni, 2501 mp, intravilan, curent, gaze, asfalt, padure la extremitati, apa curenta trasa, pret/mp neg., **5 €;** ☎0724.332.022

55. **Borsec,** statiune, central, 1700 mp, d. 35 m, intravilan, teren langa izvoarele principale de apa minerala, stradal, toate utilitatile, accept si schimb cu garsoniera cat mai centrala in Bucuresti, **25.000 €;** ☎0769.732.368/ 0720.431.435

56. **Bragadiru** 859 mp, d. 34 m, intravilan, Ametistului, teren 859 mp, deschidere 34 m, gaze, curent, canalizare in apropiere, 75 Euro/mp **75 €;** ☎0741.160.332

57. **Bragadiru** Ilfov, 29700 mp, d. 87 m, intravilan, teren industrial intravilan, centura Bragadiru, vis-a-vis de fabrica Chipita, neingradit cu o suprafata de 29.700 mp, deschidere 87 ml, cadastru, urbanism, intabulare, gaze, curent. Pret: 25 euro/mp ☎0744.636.956 office@ideal-residence.ro

58. **Bragadiru,** 1667 mp, d. 56 m, intravilan, vis-a-vis de Rostar, proprietar, 3 loturi de 555 mp, total 1.667 mp, deschidere 56 m, intre vile, langa Cartierul Verde, str. Raul Vedea, drum servitute de 7 m, cu gaze, apa, curent, ideal rezidential **50 €;** ☎0723.288.236/ 0749.948.907 coprea07@yahoo.com

59. **Bragadiru,** Ilfov, Obaie, 300 mp, d. 14 m, intravilan, 250 mp+50 mp, drum acces, cadastru, intabulare. **15.000 €;** ☎0722.252.995

60. **Bragadiru,** in apropiere Rahova, Drumul Taberei, 2000 mp, d. 40 m, intravilan, teren intravilan, strada asfaltata, in spate Leroy Merlin (pod Bragadiru), 2000 mp, puz si certificat de urbanism pentru construire D+P+4+5R, **145 €;** ☎0721.739.325 office@dcmdesign.ro

61. **Bragadiru,** Prelungirea Ghencea str. Alunului 1280 mp, d. 40 m, intravilan, Teren in suprafata de 1.280 mp/ 40 ml deschidere pentru constructia unui bloc p+4 cu 30 de apartamente. Toate avizele, proiectul si autorizatia de constructie sunt eliberate. Pret 165.000 eur, **165.000 €;** ☎0764.047.675 serbanica365@gmail.com

62. **Bragadiru,** str Dumbravei, 450 mp, d. 19 m, intravilan, loturi teren pentru locuinte 450 mp, 670 mp, suprafata totala 30000 mp lotizat, **50 €;** ☎0722.330.307/ 0723.272.097 carinaimobiliare@yahoo.com

63. **Bragadiru,** str. Celofibrei 456 mp, d. 16 m, intravilan, particular 400 mp (deschidere 16 m cu 25 m adancime) plus 56 mp drum comun, la 500 m de sos Alexandriei, gaz si curent la poarta, constructii in jurul terenului, garaj beton. **42.000 €;** ☎0730.697.508

64. **Bragadiru,** strada Izvor, 5000 mp, d. 30 m, intravilan, Bragadiru Residence Exclusiv va propune spre vanzare teren de 5000 mp, cu deschidere 30 ml, stradal, toate utilitatile disponibile, cu autorizatie de construire P+4E. Contactati-ma. **58 €;** ☎0730.668.987 office@bragadiuresidenceexclusiv.ro

65. **Bragadiru,** strada. Rubinului 417 mp, d. 17 m, intravilan, Bragadiru Residence Exclusiv va oferа spre vanzare parcele de teren in suprafata de 417 mp, cu deschidere de 17,20 si adancime de 24,25 mp, ce dispune de toate utilitatile. **40.000 €;** ☎0730.668.987 office@bragadiuresidenceexclusiv.ro

66. **Bragadiru,** teren 500 mp si autorizatie construire, 500 mp, d. 18 m, intravilan, Bragadiru Residence Exclusiv va propune spre vanzare teren in suprafata de 500 mp, cu deschidere de 18,50 ml, situat pe strada. Iederei, in Bragadiru. Terenul se afla in cartier de lux, cu vile. **37.500 €;** ☎0773.911.552 office@bragadiuresidenceexclusiv.ro

67. **Braila,** oportunitate de investitie, fara comision, teren ultracentral 1659 mp, d. 56 m, intravilan, **250.000 €;** ☎0726.284.310 contact@alexandrucordea.ro

68. **Bran,** sat. Sohodol, zona inalta 2000 mp, d. 35 m, intravilan, suprafata 2000 mp, intravilan cu apa curenta. Utilitati in proximitatea acestuia. Terenul are deschidere generoasa si are destinatia constructii, casa de vacanta sau pensiune. Se vinde la 42.000 euro, **21 €;** ☎0734.186.470 pit.florin77@yahoo.com

69. **Brancoveanu,** Lidl, Aurel Persu, 500 mp, d. 16 m, intravilan, teren intravilan-Postalionului, 430 mp, deschidere 16 m, zona M3, posibilitate constructie p+3/4, cut 2.5, pot-60%, zona in dezvolatare, in jur imobile P+4/P+6, utilitati, acces rapid, variante; **130 €;** ☎0722.241.794 bogdan.ilioiu@gmail.com

70. **Brancoveanu-Lidl-cu** urbanism costruire si avize 506 mp, d. 24 m, intravilan, teren 506 mp, deschidere 24 ml, ideal duplex sau triplex, zona vile construita 100%, regim p+2+m sau imobil apartamente acum se afla in zona m3, inaltime p+4, pot-60%, cut 2.5, toate utilitatile, acces rapid, **275 €;** ☎0722.241.794 bogdan.ilioiu@gmail.com

71. **Branesti,** 800 mp, d. 25 m, intravilan, teren 800 mp Giurgiului, Dedeman, dubla deschidere Tiparnitei cu NdCocea; **55.000 €;** ☎0721.521.345 catalinviorel10@gmail.com

72. **Branesti,** Vadul Anei, teren intravilan 945mp 945 mp, d. 16 m, intravilan, Vadul Anei, intravilan, 945 mp,canalizare si gaze la strada, curent, certificat de urbanism regim p+2, zona foarte buna, vecinatati numai vile, toate actele, discutabil. **17.000 €;** ☎0769.076.167 adriana.petre@orfeas.ro

73. **Brasov,** 1500 mp, d. 34 m, intravilan, teren, toate utilitatile la limita proprietatii, **57.000 €;** ☎021.406.91.09

74. **Brasov,** Poiana, Dupa Iniste 1955 mp, d. 50 m, intravilan, acces drum asfaltat, liber, utilitati , posibilitati casa/ dezvoltare imobiliara **97.500 €;** ☎0727.146.327 contact@alexdanulescu.ro

75. **Bucuresti** -Bd.Expozitiei 4124 mp, d. 50 m, intravilan, Suprafata 4124 mp,D1 - 50m ,D2-82m ,POT -50%,CUT 2,7,Hmax - 49m, prin PUZ posibilitate CUT 4,Rhmax-2S+P+14,toate utilitatile,regim, juridic persoana fizica **365 €;** ☎0723.224.223/ 0749.239.555 nissa200510@gmail.com

76. **Bucuresti** Magurele 18000 mp, d. 100 m, intravilan, str. Arcului, intre Statia Apa si Canal Magurele si fabrica de alcool, minim 5.000 mp cu dubla deschidere de 32ml, certificat urbanism valabil, put 50%, CUT 1, 5, **46 €;** ☎0722.465.875

77. **Bucuresti** Magurele, 12000 mp, d. 28 m, intravilan, stradal, zona Cargus, intravilan, liber, acte in regula, 26 euro/mp **305.000 €;** ☎0722.465.875

78. **Bucuresti,** 180 mp, d. 8 m, intravilan, teren 180 mp, 300 m de Kaufland Colentina, deschidere 8mp, cu casa 40 mp locuibila, gaze, curent, canalizare, 2 locuri parcare in fata curtii, 1 km de metrou Obor, cadastru, intabulare, liber **105.000 €;** ☎0749.131.838

79. **Bucuresti,** parc Bazilescu 400 mp, d. 13 m, intravilan, proprietar vand teren situat in Bucuresti, Parcul Bazilescu, statie Metrou, str. Plaiul Muntelui, in suprafata de 400 mp, cu deschidere 13 mp, adancime 30 mp. Pe teren se afla o casa demolabila **140.000 €;** ☎0754.371.596

80. **Bucuresti,** Sisesti, 500 mp, d. 20 m, intravilan, teren 500 mp d=20ml utilitati in apropiere langa constructii noi construite la 200 m de lac, str Drumul Piscul Vechi, pretabil constructii p+2 cu pot 20% cut 0,7 zona L1d, urbanism 2017 **116.000 €;** ☎0729.158.583 nicu_imo@yahoo.com

81. **Bucurestii** Noi, 360 mp, d. 12 m, intravilan, toate utilitatile, casa veche, pret negociabil. Urgent. ☎0769.272.638

82. **Bucurestii** Noi, Chitila, 1080 mp, d. 27 m, intravilan, teren strada Renasterii nr 29 la 10 minute de statia de metrou. Pe teren se poate construi un bloc cu 22-27 apartamente de 2-3 camere in suprafata totala de 2000 mp. **349.000 €;** ☎0735.645.836 iuliancastel@gmail.com

83. **Bucurestii** Noi, vanzare teren intravilan 2415 mp, d. 39 m, intravilan, fabrica de caramida teren intravilan 2.415 mp deschidere la lacul Grivita, rog numai persoane serioase **350.000 €;** ☎0760.978.331/ 0720.533.650 teraimobiliare@yahoo.com

84. **Buftea** spre Corbeanca, lot compact 17000 mp, d. 43 m, intravilan, teren langa soseaua Buftea - Corbeanca, pana in satul Tamasi, latimea 43 m, lungimea 414 m, stalpii de curent electric foarte aproape, cadastru si intabulare, pret negociabil, **10 €;** ☎0767.480.826 diana13business@yahoo.com

85. **Butimanu,** Dambovita, teren, 4600 mp, d. 17 m, intravilan, **17.000 €;** ☎0730.928.310 trimbitasu@gmail.com

86. **Caldararu,** Carnica 390 mp, d. 13 m, intravilan, Caldararu, Cernica, parcele de 390 mp, accesul in Bucuresti se face pe autostrada Soarelui, A2, pana la prima statie de metrou Anghel Saligny dureaza 10 min. Multe magazine pe Palady, **17.500 €;** ☎0722.635.209 dorinboiangiu@yahoo.com

87. **Calea** Mosilor 583 mp, d. 17 m, intravilan, Mosilor - str.Fainari, str.Episcop Radu, teren 583 mp / d = 17 ml. Exista constructie demolabila. Toate facilitatile. Urbanism P+3ET. **340.000 €;** ☎0722.511.217/ 0762.628.915 office@cbs-imob.ro ,uigimob@yahoo.com

88. **Calea** Vitan, propietar vand teren 164 mp, d. 14 m, intravilan, terenul este situat intre Auchan Vitan si Targul Auto Vitan chiar pe strada principala Calea Vitan. Teren cu oportunitati comerciale: service auto, spalatorie auto, vulcanizare, firma catering. **125.000 €;** ☎0754.436.131/ 0742.859.616 jocmario01@yahoo.com

89. **Campina,** 1000 mp, d. 21 m, intravilan, Telega, intre case, zona superba 1000 mp cu utilitati, 21 x 52, 14 euro/mp. ☎0722.502.292

90. **Casa** cu Tei Rezidential, dupa Buftea, 500 mp, d. 20 m, intravilan, intre 500-1750 mp, 8.800 Euro /lotul, 25 min. de Piata Victoriei, loturi intre case, paza, iluminat, certificat urbanism p+2, se poate construi imediat, acces direct din DN1A, intre 3 paduri. **8.800 €;** ☎0722.677.873 casacutei.rezidential@gmail.com

91. **Cernica** teren langa lac 1000 mp, d. 20 m, intravilan, **90.000 €;** ☎0799.029.263 raluca.timofti@

Imobiliare vânzări TERENURI

169. **Metro** Voluntari. 10000 mp, d. 50 m, intravilan, vand teren Metro Voluntari , 10.000 mp, dubla deschidere, utilitati aproximativ 100 m, 120 euro/mp negociabil,oferit de proprietar. **120 €;** ☎0762.659.306 stoicandaniel18@yahoo.ro

170. **Mihai** Eminescu cartier, teren 414 mp, 414 mp, d. 14 m, intravilan, Bragadiru Residence Exclusiv va propune spre vanzare teren in suprafata de 414 mp, situat in Bragadiru, cu deschidere de 14 ml, stradal, cu toate utilitatile. Pret: 75 euro/mp; **75 €;** ☎0730.668.987 office@bragadiruresidenceexclusiv.ro

171. **Mihailesti,** 26000 mp, d. 20 m, intravilan, loturi locuinte in Popesti-Mihailesti. Pret incepand de la 5000 eur/lot. **5.000 €;** ☎0773.828.566

172. **Militari** Valea Lunga, 500 mp, d. 22 m, intravilan, zona M3, regim de constructie P+4 ,certificat de urbanism, apa, gaze, curent electric 380 V, urgent. **245.000 €;** ☎0720.592.299

173. **Militari,** 4000 mp, d. 29 m, intravilan, va prezentam spre vanzare un teren de 4000 mp in zona Militari, o investitie ideala pentru un dezvoltator si nu numai. Terenul este situat intr-o zona in care s-a construit mult in ultimii ani. **850.000 €;** ☎0722.200.560 vciorita@yahoo.com

174. **Militari,** Lujerului, metrou Gorjului, comision 0, 420 mp, d. 30 m, intravilan, deschidere pe doua strazi (Malinului si Rosiori de Vede), cu toate utilitatile bransate la teren (gaze, apa, canalizare, curent) situat in subzona M3, POT 60%, CUT 2,5 S+P+5+20% (supraetajare), neg. **500 €;** ☎0763.017.002

175. **Militari,** Pacii teren proiect apartamente, sect 6 4000 mp, d. 49 m, intravilan, oportunitate investitie, posibilitate proiect locuinte p+2+m, 75 apartamente, toate utilitatile, cut 1,9; pot 45%. Aproape de Ratb, metrou, magazine. Acte la zi. Pret 135 euro/mp. **130 €;** ☎0749.115.511/ 0745.005.500 ecap.office@gmail.com

176. **Militari,** Plaza, Timisoara, comision 0, 520 mp, d. 12 m, intravilan, Militari, Lujerului, 520 mp, P+5E, d 12 ml, zona M2, POT 70%, CUT 3.0, 520 mp pretabili pentru constructie bloc, acte la zi, langa mall Plaza Romania, certificat de urbanism valabil. **295.000 €;** ☎0730.556.913

177. **Militari,** Rosu, teren investitie pentru spatiu comercial, comision 0 500 mp, d. 23 m, intravilan, **45.000 €;** ☎0725.540.400 vlad@vladtrimbitasu.ro

178. **Militari,** Uverturii, Lidl, 513 mp, d. 21 m, intravilan, Str Drumul Manastirea Varatec, Lacul Morii, lot teren construibil, desc. la strada, cu utilitati langa vile nou construite, **125.000 €;** ☎0729.158.583 nicu_imob@yahoo.com

179. **Militari,** Valea Lunga, 500 mp, d. 20 m, intravilan, zona M3, regim de construire P+4 niveluri, certificat de urbanism, utilitati apa, gaze, curent 380 v, canalizare, urgent, **245.000 €;** ☎0728.005.657 mentor3011@gmail.com

180. **Moara** Vlasiei, la 16 km de Bucuresti, 1840 mp teren cu posibilitati dezmembrare, 38 mp deschidere, 2 parcele, zona vile, cu casa pe plan cadastral, 15 euro/mp, **15 €;** ☎0745.779.715

181. **Moara** Vlasiei, la 16 km de Bucuresti, teren 1127 mp, 60 mp, cu casa batraneasca, 2 parcele, 36 m pe langa padure si 26 m pe soseaua principala, cu toate utilitatile, 24 euro/mp, **24 €;** ☎0745.779.715

182. **Mogosoaia** 300 mp, d. 18 m, intravilan, propietar, 300 mp, asfalt, stradal, toate utilitatile, gaz, curent, apa, canalizare. **24.000 €;** ☎0730.734.888 marcio_uk@yahoo.co.uk

183. **Mogosoaia** 411 mp, d. 15 m, intravilan, teren intravilan 411 mp, d-14,8 ml, utilitati la strada Eugen Barbu. Pret - 60 euro/mp; **24.700 €;** ☎0744.349.859/ 0729.652.979 cesinaimob@yahoo.com

184. **Mogosoaia,** 2500 mp, d. 60 m, intravilan, vanzare teren construibil Mogosoaia str Marta Bibescu vis avis de padure, langa vile noi construite cu utilitati, gaze si curent, canalizare in apropiere cu acces din strada asfaltatata, pretabil con., **70 €;** ☎0729.158.583 nicu_imo@yahoo.com

185. **Mogosoaia,** vanzare teren intravilan 2353 mp, d. 37 m, intravilan, Mogosoaia lac, teren intravilan intre case 2357 mp, str Marta Bibescu cu deschidere la lac 37 ml, cf, disponibil imediat, rugam seriozitate, pret 350 e/mp, **830.000 €;** ☎0784.931.644/ 0763.863.822 teraimobiliare@yahoo.com

186. **Moieciu** de Jos, Brasov 9400 mp, d. 40 m, intravilan, teren forma neregulata, **80.000 €;** ☎021.406.91.09

187. **Nicolae** Grigorescu, Salajan, str. Marului, 1866 mp, d. 17 m, intravilan, teren 1866 mp dubla deschidere, cate 17 m la str. Malva si la str. Marului. Zona L1c, P+2 etaje+M. Gaze si curent la ambele strazi, **150 €;** ☎0722.511.217/ 0762.628.915 uigimob@yahoo.com

188. **Nicolae** Grigorescu, str. Marului, 1305 mp, d. 12 m, intravilan, teren 1.305 mp/ d- 12 m, dubla deschidere. Gaze, curent la teren la ambele strazi, str. Marului 12 ml, str. Malva, 12 m. Zona L1c, POT=45%, CUT=1,2 (P+2ET+M) **105 €;** ☎0722.511.217/ 0762.628.915 uigimob@yahoo.com

189. **Nucet,** Dambovita, 4381 mp, d. 60 m, intravilan, apa, gaze poarta, cu moara cu pietre functionala, cladire 138 mp renovabila, negociabil, **33.000 €;** ☎0722.525.806

190. **Otopeni,** 15900 mp, d. 26 m, intravilan, Otopeni, DJ100, drumul spre Tunari, teren intravilan in suprafata de 15.900 mp, deschidere 26 metri la DJ100. Pe teren sunt situate 9 blocuri in curs de edificare. Pretul este 83 euro/mp + TVA, **1.304.925 €;** ☎0731.602.907/ 0755.680.215 ionut.imobiliare2011@gmail.com

191. **Otopeni, 6600 mp, intravilan, teren 6.600 mp, in spatele societatii Ifantis, zona Ana Aslan, drum in proprietate. 36.000 €;** ☎0742.550.673

192. **Otopeni,** Mega Image, 1200 mp, d. 26 m, intravilan, teren intravilan Otopeni, toate utilitatile, stradal, zona dezvoltata, langa centru comercial Mega Image **280.000 €;** ☎0732.776.334 pollux_residence@yahoo.com

193. **Ovidiu,** jud. Constanta, 50000 mp, d. 63 m, extravilan, teren, ferma, cadastru, intabulare, certificate de urbanism. Se poate vinde si parcelat. Proprietar ofer comision avantajos. Pret 30 euro/mp Tel. 0799.161.098; Tel. Constanta 0341.117.344. **30 €;** ☎021.682.32.30/ 031.425.92.77

194. **Pache** Protopopescu, 340 mp, dubla deschidere 9/38, toate utilitatile, cu cladire renovabila, 5 camere, 2 gr. sanitare, mansarda, pivnita, **280.000 €;** ☎0722.525.806

195. **Pantelimon,** 15000 mp, d. 60 m, intravilan, Pantelimon, oras zona str. Trandafrilor, str. Migdalilor, 15000 mp, deschidere 60,5 ml. Gaze, canal, apa, curent. Cartier rezidential. Pentru dezvoltare proiect imobiliar. Vile jur-imprejur; **39 €;** ☎0722.511.217/ 0762.628.915 office@cbs-imob.ro ,uigimob@yahoo.com

196. **Pantelimon,** Cernica biserica noua, 700 mp, d. 32 m, intravilan, Intrarea Mierlei se intra din George Tarnea 700 mp, D 32 m, POT 35 %, PUZ, posibilitati gaze, electricitate. Certificat urbanism, cadastru, intabulare, P+1, 40 euro/mp, **38 €;** ☎0721.275.684

197. **Pantelimon,** DN3, 1600 mp, d. 39 m, intravilan, imobil compus din mic restaurant, terasa, spatii depozitare 275 mp compartimentate, total teren 1600 mp/d 39 ml. **175 €;** ☎0722.511.217/ 0762.628.915 uigimob@yahoo.com

198. **Pantelimon,** Lebada, 950 mp, d. 25 m, intravilan, str. Olimp (intre Str. Sinaia si Lac), 7 loturi, de la 440 mp la 950 mp. Canal si apa la teren. Gaze la 50ml. Zona cu potential. Case si vile, nou construite. Pret 95 Euro/mp. www.uig.ro, **95 €;** ☎0722.511.217/ 0762.628.915

199. **Pantelimon,** Razoarele, 500 mp, d. 15 m, intravilan, urgent, teren Pantelimon, 500 mp intravilan, ideal pt. duplex, proprietar, **38.000 €;** ☎0762.659.306/ 0762.659.306

200. **Pantelimon,** Str Dumitru N. Dumitru 2754 mp, d. 42 m, intravilan, Proprietar, vand teren intravilan zona Ferma animalelor. Utilitati in apropiere. 42mx65mPretabil constructii, proiect imobiliar. **125.000 €;** ☎0741.382.677 walix85@yahoo.com

201. **Pantelimon-Centura,** 1000 mp, d. 12 m, intravilan, teren intravilan, suprafata 1000mp, urbanism P+1+M, pret 11euro/mp; **11.000 €;** ☎0728.129.109 abconsultimob@gmail.com

202. **Periprava,** Tulcea, 3200 mp, d. 40 m, intravilan, Periprava strada Nuferilor, cadastru, intabulare, pret negociabil, teren neinundabil, constructie pe teren, **15.000 €;** ☎0721.209.140/ 0746.233.444 icta_imob@yahoo.com

203. **Piata** Victoriei, 316 mp, d. 9 m, intravilan, proprietate 316 mp, teren zona Buzesti, Piata Victoriei, deschidere 9,60 m, zona de construire M3, POT max. 60%, CUT max. 2,5, p+4 nivele, pretabil birouri, clinica, medicala, hotel Boutique, **650 €;** ☎0756.923.564 ocaziebuna@gmail.com

204. **Pipera,** Iancu Nicolae, Matei Basarab, 1120 mp comision 0, superoferta, 1120 mp, d. 15 m, intravilan, **246.400 €;** ☎0725.540.400 vlad@vladtrimbitasu.ro

205. **Pipera,** investitie 1050 mp, d. 41 m, intravilan, teren, urbanism, cadastru si intabulare, zona in dezvoltare, liber. Accept variante, **152.999 €;** ☎0758.200.203/ 0722.625.665 vivinelu@yahoo.com

206. **Pipera-Mega** Image, adiacent, strada asfaltata 700 mp, d. 15 m, intravilan, Pipera in spatele Bisericii, cartier civilizat, teren 700mp, deschidere=15m, orientat spre sud, toate utilitatile trase, casa demolabila, cadastru-intabulare, ideal investitie pentru proiect imobiliar, **310 €;** ☎021.688.08.67/ 0722.614.867

207. **Plataresti** 8330 mp, d. 70 m, extravilan, proprietar vand teren in Plataresti, prin Cernica, 20 minute de Bucuresti, deschidere 70 ml, la sosea, DJ 101. 15 km Auchan Pallady. Sau schimb **25.000 €;** ☎0742.013.393/ 0743.060.805 contact@stevimobiliare.ro

208. **Ploiesti** 5495 mp, d. 53 m, intravilan, de vanzare teren, strada Barcanesti nr 107, Ploiesti.Suprafata 5.495 mp, bransat la utilitati, **750.000 €;** ☎+40726704076 justina.petroias@lmfacility.ro

209. **Policolor,** metrou Nicolae Teclu, Mari Via, 512 mp, d. 20 m, intravilan, strada Drumul Gura Calitei, suprafata 500 mp intravilan, deschidere 25 ml, drum servitute, complex Palladium Residence, toate actele **90 €;** ☎0728.777.132 office@ramax.ro

210. **Policolor,** sector 3, str. Gura Putnei, 740 mp, d. 22 m, intravilan, 740 mp, d=24ml la strada asfaltata, canal si curent terenul se afla in zona M 3 CU POT Maxim 60% CUT 2,5 cu regim S+P+2+3-4, zona in plina dezvoltare **135.000 €;** ☎0729.158.583 nicu_imob@yahoo.com

211. **Pop** de Basesti, Foisor, sector 2, Bucuresti 1127 mp, d. 37 m, intravilan, Pozitie centrala (5 min pe jos de Foisorul de Foc, terenul este situat intr-o zona linistita, ferita de zgomot si aglomeratie. Deschidere la 2 strazi: 12,2m si 24,8m **859.000 €;** ☎0726.464.797 andreika.bejan@gmail.com

212. **Popesti** Leordeni 16101 mp, d. 56 m, intravilan, vanzare teren intravilan, 16.101 mp, deschidere Sos Oltenitei (DN4-vis-a-vis depozit Mega Image) Popesti Leordeni, jud. Ilfov, deschidere 56 m, lungime 300 m. Pret 23 euro/mp (TVA inclus) negociabil **23 €;** ☎0721.336.557 marian.nechifor@transparentdesign.ro

213. **Popesti** Leordeni teren extravilan cu suprafata de 50000 mp - OVT 122720 50000 mp, d. 60 m, extravilan, **10 €;** ☎0737.504.517/ 021.326.22.14 office@catalog-rezidential.ro

214. **Popesti** Leordeni, 16703 mp, d. 121 m, intravilan, Popesti Leordeni, s 16703 mp compus din 3 loturi, lotul 1 s 7463 mp, deschidere 1 54 m, lotul 2 s 5950 mp, deschidere 2, 69, 25 m, lotul 3, s 3290 mp, deschidere 3, 38 m, toate utilitatile, **60 €;** ☎0723.224.223/ 0749.239.555 nissa200510@gmail.com

215. **Popesti** Leordeni, 9707 mp, d. 55 m, extravilan, teren 9707 mp, deschidere 55 ml, se afla la 300 mp de intersectia Sos Oltenitei cu Centura Bucuresti, langa depozitul frigorific Orshar INTL **21 €;** ☎0721.336.557 marian.nechifor@transparentdesign.ro

216. **Popesti** Leordeni, Drumul Fermei, teren superb 1454 mp, d. 37 m, intravilan, proprietar persoana fizica, vand teren splendid potrivit pentru constructie bloc, in cartier de blocuri noi cu magazine, scoli, spatii verzi, metrou. Dubla deschidere 37x39 ml, toate utilitatile. **320 €;** ☎0771.117.314 iulian2018contact@gmail.com

217. **Popesti** Leordeni, str. Astrelor adiacent Dr.Fermei 1307 mp, d. 21 m, intravilan, proprietar vand teren intravilan 1307 mp, certif. urbanism construire p+2 (cu posib. supraetajare cu 20% din supraf. desf. de 1427 mp), 2 corpuri-26 apartamente (+4 apart. dupa supraetajare), pret 250 eur/mp; **250 €;** ☎0768.397.773/ 0724.396.201 mariuss_n@yahoo.com

218. **Popesti** Leordeni, teren zona centrala, 420 mp, 420 mp, d. 20 m, intravilan, terenul se afla in zona centrala a orasului Popesti Leordeni. Dispune de toate utilitatile trase. Pe teren se afla o constructie, numai parter. Deschidere 20 ml. **85.000 €;** ☎0764.180.052/ 0768.397.773 office@nemarimobiliare.ro

219. **Posta** Calnau - Potarnichesti 18000 mp, d. 32 m, intravilan, vand teren E85, 1,8 ha, **5 €;** ☎0745.327.290 stafan.ispas@gmail.com

220. **Prelung** Ghencea Bragadiru Alexandriei 231 mp, d. 19 m, intravilan, Black Friday, Opalului, superb lot unicat la pret promotional zona vile (p+2+m) deschidere la 2 strazi asfaltate 19 metri si 12 metri, utilitati in fata curent, gaze, canalizare, direct proprietar, comision zero. **26.599 €;** ☎0767.920.383

221. **Prelungirea Ghencea, 3600 mp, intravilan, deschidere dubla 98/51 m, P+14, utilitati, inconjurat de locuinte, ideal pentru locuinte, birouri, cabinete profesionale (avocat, notar, medic), proprietar, pret/mp, 185 €; ☎0787.895.523/ 021.252.00.29**

222. **Prelungirea** Ghencea, 600 mp, d. 20 m, intravilan, vand teren in Prelungirea Ghencea, cca 600 mp, zona rezidentiala cu un mare potential de dezvoltare. Colaborez cu agentii imobiliare sau dezvoltatori imobiliari. Accept si variante serioase; 90.000 e neg. ☎0769.512.752 Saira_iman_84@yahoo.com

223. **Prelungirea** Ghencea, Alunului, 1600 mp, d. 25 m, intravilan, Prelungirea Ghencea, Cartierul Latin, teren intravilan, 1600 mp, cu o deschidere de 25 m,toate utilitatile, strada asfaltata. **224.000 €;** ☎0760.654.546 marcel.concept@yahoo.com

224. **Prelungirea** Ghencea, Bragadiru, 600 mp, d. 16 m, intravilan, proprietar, vand teren Prelungirea Ghencea, Bragadiru Safirului Margelelor, **54 €;** ☎0740.104.525 b73cdo@gmail.com

225. **Prelungirea** Ghencea, Intrarea Maracineni, 800 mp, d. 22 m, intravilan, vend teren intrevilan cu toate utilitatile, cu 2 descideri la strada, bun pentru 2 vile. **105.000 €;** ☎0722.331.149

226. **Racaciuni,** Bacau, 692 mp, d. 234 m, intravilan, teren intravilan 692 mp + constructie P+E, **47.000 €;** ☎021.406.91.09

227. **Rasnov,** Glajerie, 2400 mp, d. 40 m, intravilan, ideal pentru hotel, pensiune, tripla deschidere; **68.000 €;** ☎0722.330.307/ 0723.272.097 carinaimobiliare@yahoo.com

228. **Ronda** (Matei Voievod), 311 mp, intravilan, str. Ronda nr. 41 A, pret/mp, **420 €;** ☎0742.012.980

229. **Rosu** Chiajna, teren 674 mp, intravilan, utilitati 674 mp, d. 26 m, intravilan, **165.000 €;** ☎0728.220.234 marinel.apostu@activimob.ro

230. **Safirului,** 3 loturi de teren, stradal, 693 mp, d. 20 m, intravilan, Bragadiru Residence Exclusiv va propune spre vanzare 3 loturi de teren, situate stradal, ce beneficiaza de toate utilitatile, strada asfaltata, zona in plina dezvoltare. **69.000 €;** ☎0730.668.987 office@bragadiruresidenceexclusiv.ro

231. **Saftica,** Lahovari, asfalt, destinatie mixta, 870 mp, d. 17 m, intravilan, vand teren intravilan la strada Lahovari in Saftica, la asfalt cu toate utilitatile, destinatie mixta, casa sau comercial, 870 mp, aproape de Good Residence. **30.000 €;** ☎0766.281.493/ 0766.281.492 ancatodeanca@gmail.com

232. **Saftica,** Lahovari, asfalt, destinatie mixta, 870 mp, d. 17 m, intravilan, vand teren intravilan la strada Lahovari in Saftica, la asfalt cu toate utilitatile, destinatie mixta, casa sau comercial, 870 mp, aproape de Good Residence. **30.000 €;** ☎0766.281.493/ 0766.281.492 ancatodeanca@gmail.com

233. **Sat** Darza, Crevedia, Dambovita, 10333 mp, d. 24 m, intravilan, teren (2 loturi), **145.000 €;** ☎021.406.91.09

234. **Sector** 4, 10113 mp, d. 63 m, intravilan, Dedeman, suprafata 10.113 mp, deschidere la strada asfaltata 63 m, curent electric, apa nova si gaze prin fata terenului, ideal activitati depozitare, industriale, 59 euro/mp, persoana fizica. **59 €;** ☎0726.340.034 ghitamihai@gmail.com

235. **Sector** 5, Bucuresti 352 mp, d. 16 m, intravilan, Terenul se afla in Prelungirea Ghencea, are acces pe drumul de servitute din strada Dantelei si apartine de sector 5. Suprafata totala este de 352 mp, este imprejmuit pe 2 laturi. **62.000 €;** ☎0721.017.177/ 0728.103.123

236. **Sector** 6, 300 mp, d. 38 m, intravilan, vand teren cu casa demolabila. Metroul este la 10 minute de mers pe jos statia Gorjului si 5 minute de statia Pacii . Deschidere la strada de 38 metri. Terenul se afla pe strada Barsanesti **125.000 €;** ☎0736.455.352

237. **Silistea** Snagovului, 580 mp, d. 30 m, intravilan, teren la liziera padurii cu deschidere la 2 strazi asfaltate, la 300 m de lacul Snagov, cu toate utilitatile la poarta iar curentul in curte **14.900 €;** ☎0767.861.609 mihai.durloiu@gmail.com

238. **Silistea,** Snagovului 20000 mp, d. 59 m, intravilan, Snagov, Lac teren intravilan 2 ha, deschidere la lac 59 ml, curent, apa, gaz, carte funciara un singur proprietar, rog seriozitate. **1.200.000 L;** ☎0784.931.644/ 0763.863.822 teraimobiliare@yahoo.com

239. **Silistea,** Snagovului, 19996 mp, d. 59 m, intravilan, Silistea, Snagovului, str Cosarnei, teren 19996 mp/d 59,21 ml, deschidere lac pe doua laturi, pe lungimea de cca. 175 ml. Drum asfaltat, apa, gaze, curent electric. Vecinatati, BNR, lac. **74 €;** ☎0722.511.217/ 0762.628.915 uigimob@yahoo.com

240. **Snagov** 10000 mp, d. 40 m, intravilan, Societate ofera spre vanzare teren in suprafata de 10.000 mp, spatiu comercial p+2 si cladire de locuit, in Snagov, sat Ghermanesti. Pretul este usor negociabil, **490.000 €;** ☎0770.263.617 emil.zaman@baduc.ro

241. **Snagov,** 1000 mp, d. 48 m, intravilan, Ghermanesti, utilitati la teren, aflat pe Str. Plevnei, aproape de Primarie si de padure, **35 €;** ☎0744.349.859/ 0743.073.557

242. **Snagov,** Ilfov 2305 mp, d. 9 m, intravilan, teren (3 loturi), toate utilitatile, **78.000 €;** ☎021.406.91.09

243. **Snagov,** padure, 3193 mp, d. 70 m, intravilan, teren perfect pozitionat,langa padure. Acces facil, din soseaua care duce la Snagov Sat si ne conduce spre acest minunat teren situat la 20 min. de Bucuresti. Pret/mp: 25 euro. **79.825 €;** ☎0722.339.400 catalina.avram@romconsulting.ro

244. **Snagov,** Sat Ciofliceni, Sos. Ciofliceni, 3738 mp, d. 30 m, intravilan, vand teren intravilan, se pot face constructii. S+p+e+m. ☎0762.957.588

245. **Snagov,** sat tancabesti iesire lac Snagov, 4500 mp, d. 20 m, intravilan, proprietar ofer la vanzare teren pentru constructie apartemente de vacanta cu iesire lac snagov la numai 2 minute de DN1 si Hotel Mirage. Pretul este de 35 eur. **35 €;** ☎0721.373.115 sport_3000_grup@yahoo.com

246. **Snagov,** Silistea Snagovului, 1100 mp, d. 29 m, intravilan, teren intravilan, 1.100 mp, utilitati: apa, gaz, curent, fosa septica, livada (ciresi, visini, gutui, peri si pruni). Pe teren exista o casa de 3 camere in suprafata de 84 mp + garaj, toate actele **35.000 €;** ☎0723.334.024 bbadrian@gmail.com

247. **Snagov,** vanzare teren intravilan 2200 mp, d. 7 m, intravilan, Snagov, Gruiu, padurea complexului Astoria, 2200 mp, pret 17 e/mp sau 2 loturi de 831 mp, pret 20 e/mp si una parcela 531 mp, pret 20 e/mp, rog seriozitate comision 1500 e+tva. **38.000 €;** ☎0760.978.331/ 0720.533.650 teraimobiliare@yahoo.com

248. **Soseau** de centura, 10000 mp, d. 42 m, intravilan, Teren Intravilan pentru Hale Industriale. **540.000 €;** ☎+40736013770 alex@alexandrudobrea.ro

249. **Soseaua** Alexandriei, teren intravilan 5600 mp, d. 56 m, intravilan, Soseaua Alexandriei 5600 mp, d-56, la Haliu colt cu Smardan cf, urbanism, PUZ in desfasurare propus 3 blocuri p+5 etaje, 12000 mp construit, numai vanzare 200 e/ mp, comision 3%, ferm exclusivitate. **1.120.000 €;** ☎0784.931.644/ 0722.560.930 teraimobiliare@yahoo.com

250. **Soseaua** Oltenitei, Popesti, 12700 mp, d. 90 m, intravilan, str. Laurentiu Raiciu nr. 23, 12500 mp si Maica Tereza 2400 mp, Popesti Leordeni. Teren pentru inchiriere, 90 m si 40 m deschidere stradala, pretul 2.5 lei mp luna, urb UTR 3, inchiriere minim 5 ani, **2 L;** ☎0770.510.891 n.ivanuspfa@yahoo.com

251. **Splaiul** Unirii, 1305 mp, d. 35 m, intravilan, Splaiul Unirii, pod N. Grigorescu, intersectie drum Malul Mierii, teren 1305 mp dubla deschidere, 35,5 ml la Splai si 36 ml la Malul Mierii. Gaz, apa, curent. Zona mixta, **100.000 €;** ☎0722.511.217/ 0762.628.915 office@cbs-imob.ro

252. **Splaiul** Unirii, teren 4200mp 4200 mp, d. 16 m, intravilan, super oferta, stradal, teren in suprafata de 4200mp, ideal show room, spatii servicii, salon evenimente, depozite, cadastru, intabulare, pret 25Euro/mp; **25 €;** ☎0763.836.939/ 0731.169.114 realestate.sedmag@gmail.com

253. **Stefanesti, Ilfov, 20000 mp, d. 38 m, intravilan, teren 20.000 mp situat pe Autostrada Bucuresti-Brasov, cu deschidere directa la autostrada (38 m), format din doua loturi de o parte si de cealalta a autostrazii, la km 16, tarla 20, direct proprietar, 25 €; ☎0721.859.526**

254. **Tamadaul** Mare 14000 mp, d. 80 m, intravilan, teren dezmembrat in 14 loturi cu deschidere in asfalt 80 m si la Balta Calareti 80 m, pretul este pentru tot terenul **15 L;** ☎0723.049.152 any_nistor@yahoo.com

255. **Tartasesti,** Drumul Postei 516 mp, d. 25 m, intravilan, loturi 516mp - 6.800 euro/lot, intre case, retea de curent, stalpi montati la fiecare lot, langa DN7-Drum Expres 4benzi, retea de gaze, loturi intarusate, zona linistita, aer curat, direct proprietar; **6.800 €;** ☎0722.677.873 casacutei.rezidential@gmail.com

256. **Teren** cu deschidere la balta 2850 mp, d. 36 m, intravilan, **32.000 €;** ☎0799.029.263 raluca.timofti@catoma.ro

257. **Teren** intravilan 276 mp, d. 25 m, intravilan, Piata Victoriei, Primaria Banu Manta, str Valea Merilor, teren intravilan cu pud executat pentru s+p+2+m, parcare subterana 5 auto+2 suprateran urgent, rog seriozitate. **207.000 €;** ☎0784.931.644/ 0761.255.433 teraimobiliare@yahoo.com

258. **Theodor** Pallady 4359 mp, d. 106 m, intravilan, zona Opel, str. Lunca Bisericii, teren intravilan 4.359 mp cu dubla deschidere (106 ml la Lunca Tarnavei si 42 ml la Lunca Bisericii). Gaze, curent, urb. M3, POT 60%, CUT 2,5 (p+4etaje), **200 €;** ☎0722.511.217/ 0762.628.915 uigimob@yahoo.com

259. **Theodor** Pallady, 8800 mp, d. 202 m, intravilan, Policolor, str. Gura Calitei colt cu Gura Badicului, teren intravilan 8800 mp, dubla deschidere (41 ml cu 202 ml). Zona M2 - functiuni mixte, POT= 50%,CUT=3,5 (S+P+14ET) **125 €;** ☎0722.511.217/ 0762.628.915 uigimob@yahoo.com

260. **Theodor** Pallady, 1950 mp, d. 22 m, intravilan, Th. Pallady, Al. Mizil, teren intravilan, 1950 mp, d 22,14 ml. Urbanism zona L1c, POT=45%, CUT=1,3 (D+P+2ET+M), str. asfaltata, apa, gaze, canalizare, curen. Zona in plina dezvoltare. **270 €;** ☎0722.511.217/ 0762.628.915 uigimob@yahoo.com

261. **Theodor** Pallady, Bucuresti, 2067 mp, d. 37 m, intravilan, str. Gura Crivatului, teren intravilan 2166 mp /dubla deschidere , Cali?ei= 57 ml, Criva?ului =37 ml urb. I1c (D+P+2et+M), toate facilitatile (langa ansamblul Palladium); **210 €;** ☎0722.511.217/ 0762.628.915 office@cbs-imob.ro ,uigimob@yahoo.com

262. **Theodor** Pallady, Policolor, 3645 mp, d. 37 m, intravilan, str. Drumul Gura Calmatui, teren intravilan: str. Drumul Gura Calmatui 77-81 CU: POT=40%, CUT 2. Rh=S+P+3ET+4E retras zona propusa L3a, Langa Mari Vila Hotel 4 stele, Arabesque, ConsultTeam Expert, Verder, H20 International **328.000 €;** ☎0726.464.797 andreika.bejan@gmail.com

263. **Theodor** Pallady, Policolor, 1000 mp, d. 25 m, intravilan, Theodor Pallady, Policolor, zona rezidentiala -terenuri de la 1000 mp la 7000 mp d=de la 25 la 31 ml. Cu certificat de urbanism, zona M3, POT= 60%,CUT= 2,5(Ds+P+4ET). P= de la160E la 300euro/mp. **160 €;** ☎0722.511.217/ 0762.628.915 uigimob@yahoo.com

264. **Theodor** Pallady, Policolor, 5000 mp, 5000 mp, d. 20 m, intravilan, Drum Gura Putnei, intravilan, 5000 mp, dubla deschidere, 20 ml la Putnei si 19 ml la Fagetului, toate facilitatile, drumuri asfaltate. Urb. L1c, POT=45%, CUT=1,3 (P+2ET+M). Pretabil case insiruite. **200 €;** ☎0722.511.217/ 0762.628.915 uigimob@yahoo.com

265. **Theodor** Pallady, Policolor, metrou Nicole Teclu, 20000 mp, d. 66 m, intravilan, chiar langa complex Palladium Residence, deschidere la Drumul Gura Calitei si Drumul Gura Ariesului, 300 m lungime x 66 m latime, asfalt, canalizare, apa curenta, gazul si curentul electric la 100 m, **150 €;** ☎0728.777.132 adriangeambei@yahoo.com

266. **Theodor** Pallady, str. Drumul Gura Fagetului, 8350 mp, d. 31 m, intravilan, teren 8350 mp, deschidere dubla: 31 m la Fagetului si 29 m la Gura Putnei. Ambele strazi cu asfalt, canal, apa, gaze. Zona P+4 etaje, zona in plina dezvoltia, **220 €;** ☎0722.511.217/ 0762.628.915 uigimob@yahoo.com

267. **Theodor** Pallady, str. Gura Crivatului, 1000 mp, d. 25 m, toate utilitatile, P+4+M, zona de blocuri si vile; ☎0722.414.299

268. **Tineretului,** 436 mp, d. 10 m, intravilan, vand teren, Tineretului, zona 1, suprafata 436 mp, persoana fizica, direct proprietar, situat pe strada Albinelor, nr. 34, pret 239800 euro, usor negociabil. **239.800 €;** ☎0723.139.104 rotaru.dragos@gmail.com

269. **Tineretului,** Cutitul De Argint, 1211 mp, d. 27 m, intravilan, Tineretului Cutitul De Argint, Anaf Sector 4, teren intravilan toate facilitatile Cu PUZ. Posibilitate S+p+4, Cf, disponibil imediat, Pret 550 euro/mp, comision 3%+TVA. Rog seriozitate **665.000 €;** ☎0784.931.644/ 0720.533.650 teraimobiliare@yahoo.com

270. **Titan,** 12500 mp, d. 300 m, intravilan, Auchan, teren in suprafata de 12.500 mp, deschidere 300 m, toate utilitatile pe teren, conform noului PUZ al sectorului, terenul se afla in zona M2 (POT 70%, CUT 3,5), cadastru, intabulare, **150 €;** ☎0763.836.939/ 0731.169.114 realestate.sedmag@gmail.com

271. **Titan,** 1835 mp, d. 28 m, intravilan, Titan, Trapezului, Baza Sportiva, teren 1835 mp/ d. 28,80 ml. Toate facilitatile. U: DS+P+3ET+4ER. PUZ in lucru DS+P+3et+4R. Liber de constructii, imprejmuit. Metrou la 5 minute, **430 €;** ☎0722.511.217/ 0762.628.915 office@cbs-imob.ro ,uigimob@yahoo.com

272. **Titan,** Policolor, 5250 mp, d. 24 m, intravilan, teren intravilan 5250 mp, Gura Fagetului - Gura Putnei, impartit in 3 loturi de cate 1500 mp+2 drumuri. Urb. pt. construire DS+P+4 ET. Model proiect 60 - 65 apt. 78 parcari pt. fiecare lot. **1 €;** ☎0722.511.217/ 0762.628.915 office@cbs-imob.ro ,uigimob@yahoo.com

273. **Titan,** Policolor, 6500 mp, d. 32 m, intravilan, terenuri pt. dezv. proiecte imob. P+4 et si P+7 et (zona L3a si M3) 6500 mp/d=32, 13000 mp/d=64, 10000 mp/d=31, 8000 mp/d=25,5. Asfalt, apa, canal, gaze. Pretul zonei. **1 €;** ☎0722.511.217/ 0762.628.915 office@cbs-imob.ro ,uigimob@yahoo.com

274. **Titan,** Policolor, str. Drum Gura Calitei, 10000 mp, d. 32 m, intravilan, str. Drum Gura Calitei, teren intravilan 10.000 mp/d 32 ml vav ansamblul Romco. Strada asfaltata, canal, apa, gaze. Zona M3 (P+4et). **160 €;** ☎0722.511.217/ 0762.628.915 office@cbs-imob.ro ,uigimob@yahoo.com

275. **Titan,** Policolor, str. Drum Gura Calitei, 8000 mp, d. 26 m, intravilan, teren intravilan, 8000 mp/d=26 ml vav ansamblul Romco. Strada asfaltata, canal, apa, gaze. Zona M3 (P+4ET) **160 €;** ☎0722.511.217/ 0762.628.915 office@cbs-imob.ro ,uigimob@yahoo.com

276. **Titan,** Policolor, str. Drumul Gura Calitei, 13000 mp, d. 62 m, intravilan, teren intravilan 13.000 mp, d = 62 ml, str. Drumul Gura Calitei (intre BTL si Romco) zona M3 (DS+P+4ET), asfalt, canal, gaze, apa, etc **200 €;** ☎0722.511.217/ 0762.628.915 office@cbs-imob.ro ,uigimob@yahoo.com

277. **Titulescu,** vanzare teren intravilan 432 mp, d. 20 m, intravilan, Titulescu, Banu Manta, adiacent Ialomicioarei, teren intravilan 432 mp, deschidere pe colt, pot 70%, cut-4,5, cu executare puz, toate facilitatile pret 275000 euro, comision 3%+tva, rog seriozitate. **275.000 €;** ☎0784.931.644/ 0761.255.433 teraimobiliare@yahoo.com

278. **Trapezului** 2000 mp, d. 26 m, intravilan, Trapezului, str. Burnitei, teren 2000 mp/ d. 26,60 ml. PUZ- L1a (P+2ET). Facilitati la teren: gaz, curent .La 70-80 ml, canalizare si apa. Pretabil dezvoltare proiect imobiliar. Pret 180/ mp usor disc., **180 €;** ☎0722.511.217/ 0762.628.915 uigimob@yahoo.com

279. **Trapezului** 4420 mp, d. 36 m, intravilan, Trapezului, str. Drumul Lunca Prutului, teren intravilan 4420 mp / d. 36,5 m. Zona L1c cladiri d+p+et+m (POT%, CUT 1,3). Facilitati in zona, **120 €;** ☎0722.511.217/ 0762.628.915 uigimob@yahoo.com-

280. **Trapezului,** Vitioara 5000 mp, d. 45 m, intravilan, Teren 5000 mp / d= 45 ml. Apa, gaze, canal, curent, asfalt. **200 €;** ☎0722.511.217/ 0762.628.915 office@cbs-imob.ro , uigimob@yahoo.com

281. **Tunari,** Dimieni, 850 mp, d. 47 m, intravilan, vand teren 850 mp, deschidere 47 ml, gaze, curent la teren, **38.000 €;** ☎0799.999.970

282. **Ultracentral,** proximitate Cismigiu, 179 mp, d. 10 m, intravilan, Teren central, zona Cismigiu, ideal investitie 177,52 mp; az, apa curenta, canalizare; POT 70,75; CUT 2,47; inaltime maxima 13 m; constructie propusa Sp+P+2 Etaje, cu amprenta la sol 125,60. **180.000 €;** ☎0746.122.221 office.whm@gmail.com

283. **Unirii,** Serban Voda, 400 mp, d. 15 m, intravilan, pozitie excelenta, cartier modernizat

Imobiliare CUMPĂRĂRI/SCHIMBURI

61. **Ploiesti** Sud, zona industriala, S.U. 2200 mp, sp. industrial, complex industrial, situat in zona de sud a Ploiestiului, suprafata construita de 2200 mp pe un teren de 7032 mp in cea mai mare parte betonat. Spatiul este inchiriat cu 7000 euro/luna. Pret 790000 eur. **790.000 €;** ☎0755.073.101 alexandru@expertimobiliar.com

62. **Popesti** Leordeni, Drumul Fermei nr 111B, bloc 7 S.U. 49 mp, sp. comercial, spatiu comercial Popesti Leordeni, cartier nou blocuri, Drumul Fermei nr 111 B bloc 7, utilat cu vitrine, raciter vin, aparat cafea, mobilier, cantar etc, alarma, contorizare individuala, grup sanitar. **55.000 €;** ☎0746.226.600 claudia.avram@ritech.ro

63. **Popesti** Leordeni, Drumul Fermei, spatiu comercial S.U. 49 mp, sp. comercial, vanzare sp. comercial, Popesti-Leordeni. Vad deosebit (parter bloc in zona rezidentiala nou construita). Birou si baie cu dus. S utila 49 mp. AC si centrala proprie. Se vinde cu mobilier si aparatura. **55.000 €;** ☎0743.276.537/ 0726.764.420 mircea.dancu@creativebrokers.ro

64. **Raciu,** Mures. S.U. 5000 mp, sp. comercial, Teren +ciupercarie (structura: metalica), suprafata utila: 770.29 mpan constructie: 2007, **100.000 €;** ☎021.406.91.09

65. **Restaurant** central, S.U. 500 mp, sp. comercial, prop. pers. cu brand din 2002, utilat cu lifturi si aparatura necesara, 2 terase, interior lux, S+P+E+mansarda potrivita pt. birouri, mese de joc, dormitoare, teren 265 mp. Are clientela veche si selecta, **590.000 €;** ☎0728.640.901

66. **Sabareni,** jud. Giurgiu S.U. 232 mp, spatiu birouri, Proprietar, vila p+1, stradal, 6 camere, toate utilitatile, teren 4.800 mp, 14 km de Bucuresti. Pretabil birouri, policlinica, notariat, stomatologie, gradinita, locuit etc., **190.000 €;** ☎0744.498.606/ 0740.465.458

67. **Theodor** Pallady, Sector 3, Bucuresti S.U. 56 mp, sp. comercial, Vand spatiu comercial in suprafata de 56.75 mp pretabil laborator, cofetarie, pizzerie, dotat cu echipamentele necesare, chiosc, caruta tip fast food si teren in suprafata de 155 mp. **80.000 €;** ☎0722.111.082 hidroavil@gmail.com

68. **Tohanul** Nou, Brasov, S.U. 528 mp, sp. comercial, teren intravilan 2.270 mp + spatiu comercial. Pret **236.000 €;** ☎021.406.91.09

69. **Unirii,** S.U. 180 mp, sp. comercial, spatiu comercial Unirii Mitropolie, in constructie noua, 2018. Suprafata utila 260 mp,teren parcare 100 mp, finisat, utilitati functionale, pretabil magazin Megaimage, birouri, restaurant, etc **360.000 €;** ☎0722.397.351 gemireal@gmail.com

70. **Unirii,** Bd. Marasesti, S.U. 320 mp, spatiu birouri, vanzare spatiu de birouri, etajul 3 (S+P+3E+4Er+5Et). Finisaje de calitate superioara.Chirie 4.000 euro/luna. **460.000 €;** ☎0773.741.005

71. **Unirii,** Camera de Comert S.U. 220 mp, sp. comercial, spatiu comercial prin destinatie, situat la parter de bloc, deschidere pe 2 laturi de 30 ml, amenajat, grupuri sanitare, dublu acces, parcare, terasa exterioara 150 mp. Parcare vav de spatiu; **599.999 €;** ☎0784.222.004/ 0785.232.323 vali@euroinvest.ro

72. **Unirii,** Jaristea, Mitropolie, ocazie, S.U. 100 mp, sp. comercial, spatiu comercial intre alte spatii 50 mp parter open space, termopan 4 m, cortina metalica, parchet nou, centrala proprie, curat igienizat bonus 50 m subsol plus 80mp teren curte interioara in indivizIune. **63.500 €;** ☎0737.490.115/ 0730.560.351 iongiuoffice@gmail.com

73. **Unirii,** Loteria Romana S.U. 70 mp, sp. comercial, Bar-cafenea, bloc fara bulina (cosolidat), avand in acte din constructie destinatia de spatiu comercial (pravalie) demisol. Pozitionarea: Loteria Nationala, 20 m de Bulevardul Unirii, **82.000 €;** ☎0726.641.110 georgianasimonarusu@gmail.com

Cumpărări, schimburi

1. **1 Decembrie,** Auchan, Baneasa adiacente, Colentina adiacente, Pantelimon, Th. Pallady-adiacente, Dristor, Vitan, Vacaresti, Titan-parc, zona centrala, nord, Snagov, Cernica, Corbeanca, alte zone de interes. www.uig.ro ☎0722.511.217/ 0762.628.915 uigimob@yahoo.com

2. **Agentie** imobiliara solicita: garsoniere, apartamente, case/vile, spatii comerciale/birouri, terenuri. Zona de interes sectorul 1. Oferim servicii profesionale. ☎0721.854.257/ 0765.487.485 cristian.imob@hotmail.com

3. **Agentie** imobiliara cumpara imobile cu litigii, agentia imobiliara SSM Consulting, cumpara imobile si terenuri cu litigii(chitante de mana, legea 112, uzucapiuni, succesiuni, partaje, etc) cu plata in avans **1 €;** ☎0773.325.062 tanasescu.dan@yahoo.com

4. **Balta** Alba,Th. Pallady,Drumurile Strada Sirului, 1 Decembrie 1918, 1 Mai, Auchan, Balta Alba, Baneasa adiacente, Colentina adiacente, Pantelimon, Th. Pallady adiacente, Dristor, Vitan, Vacaresti, Titan parc, zona centrala, nord, Snagov, Cernica, ☎0722.511.217/ 0762.628.915 uigimob@yahoo.com

5. **Berceni,** Orastiei, schimb gars. cf. 1, libera, curata, cu ap. 2 camere + diferenta. Preiau si cu datorii; ☎0769.910.421

6. **Berceni,** particular cumpar garsoniera particular doresc sa cumpar direct de la proprietari o gars. cf. 1 sau 2 in Berceni, bd. Alex. Obregia, Brancoveanu, Secuilor, Oltenitei, sos. Berceni, Emil Racovita, sos Giurgiului, Tineretului, banii cash **1 €;** ☎0771.131.867 Danyion67@yahoo.com

7. **Bragadiru** Residence, cumparam terenuri, imobile Bragadiru Residence cu sediul pe strada Monumentului, nr. 6J, parter achizitioneaza cu plata cash diferite suprafete de teren in zona Bragadiru, Prelungirea Ghencea, cartier Latin, Mihai Eminescu, etc., ☎0730.668.987 office@bragadiruresidenceexclusiv.ro

8. **Bucuresti** Agentia Nelbo imobiliare, cumpara plata pe loc cash apartamente garsoniere, case terenuri in Bucuresti. Achitam datorii si situatii de urgenta. Program non stop; asteptam si mesaj; **60 €;** ☎0758.200.203/ 0722.625.665

9. **Bucuresti** cumpar ap. 2 camere dupa 1980 cumpar apartament 2 camere in zonele Dristor, Vitan, Mihai Bravu, Iancului, Obor, Piata Sudului, apropiere de metrou, bloc dupa anul 1980, exclus agentie imobiliara, exclus parter si ultimul etaj. ☎0739.762.795

10. **Bucuresti,** Agentia Valmarket cumpara, vinde urgent direct de la proprietari garsoniere, apartamente, orice zona, avem clienti seriosi, plata pe loc, comision minim, cadastru, intabulare, cu noi vindeti rapid si sigur; ☎0724.413.513/ 0784.700.888 valmarketcont.imob@gmail.com

11. **Bucuresti,** caut garsoniera,apartament,casa cu plata in rate. ☎0768.500.865

12. **BUCURESTI,** seriozitate si operativitate, cautam urgent garsoniere apartamente si case indiferent etaj confort sau zona, pentru exclusivitati oferim cadastru si certificat energetic gratis, ☎0752.036.997/ 0765.400.920

13. **Bucuresti,** cumpar garsoniere, apartamente, case, terenuri pentru constructii blocuri. Achitam restante intretinere, succesiuni, cadastru, intabulare, c. energetic. Asiguram perfectarea actelor. Rugam seriozitate; ☎0766.448.008

14. **Bucuresti.** Agentia Smart Future Profesional cumpara indiferent sectorul. Cadastru gratuit. Experienta, seriozitate si profesionalism garantate; ☎0721.593.744/ 0786.458.152

15. **Case,** vile, apartamente in vila, solicitam case, vile, apartamente central, semicentral, preferabil singur in curte, si terenuri construibile sau case demolabile numai in Bucuresti pentru cumparare sau inchiriere. ☎0753.095.601/ 021.321.10.20 office@credoamg.ro

16. **Comuna** Berceni, oportunitate investitie, pretul afisat reprezinta constructia la stadiul de rosu placa peste parter, cum este in momentul actual. Investitia necesara pentru finalizarea proiectului fiind in jurul sumei de 70.000 euro. **90.000 €;** ☎0756.133.800 elena.adexim@gmail.com

17. **Cumpar** 2, 3, 4, garsoniera in orice zona, preiau cu datorii, efectuez cadastru, intabulare, certificat energetic, succesiuni, rog seriozitate; ☎0768.756.617

18. **Cumpar** apartament 3 camere, tineri casatoriti cumparam apartament 3 camere, neamenajat, nemobilat, dec., 2 bai in zona Dristor, Titan. Exclus intermediari. Oferim 65000 euro. tel. **65.000 €;** ☎0723.143.900 dflorinro@gmail.com

19. **Cumpar** garsoniera dubla/apartament 2 camere in zona Berceni (Piata Sudului, Nitu Vasile, Brancoveanu, Metalurgiei, E. Racovita), bloc tip P+4. Rog seriozitate; ☎0736.518.180 marian.emil85@gmail.com

20. **Cumpar** garsoniera sau apartament 2 camere, cf. 2, preferabil apropiere metrou. Exclus firme, plata credit ipotecar, aproximativ **40.000 €;** ☎0766.448.008

21. **Cumpar** garsoniere, apartamente, case curte, vile, terenuri; ☎0763.070.130/ 0747.953.488

22. **Cumpar** teren central pt. constructie rezidentiala. Particular, cumpar teren (inclusiv casa demolabila sau litigiu) in zona centrala Bucuresti, intre 200 si 300 mp pentru constructie rezidentiala. Ideal langa parc/ strada necriculata. Ofer pretul zonei ☎0728.182.566 daniel.vlasceanu@hotmail.com

23. **Cumpar** urgent apartament 2 camere, preiau si cu datorii; ☎0769.910.421

24. **Cumpar** urgent garsoniera cf. 2, plata pe loc, in sector 2; ☎0769.910.421

25. **Cumpar** urgent garsoniera cf. 3, sector 4. Plata pe loc; ☎0769.910.421

26. **Cumpar** urgent garsoniera, cf. 3, plata pe loc, in sector 3; ☎0769.910.421

27. Cumparator serios plata cash pentru apartament 2, 3 camere, urgent, accept si cu datorii, succesiuni, IFN. Avans imediat notariat si suport taxe; ☎0760.480.777

28. Familie serioasa Familie particulara, tineri, cuparam apartament intr-un bloc civilizat, banii sunt cash, fara agentii de intermediere. ☎0729.280.228

29. Familie tineri familie tineri cumparam urgent garsoniera sau 2 camere intr-un bloc civilizat, banii sunt cash, fara intermediari; ☎0729.280.228

30. Garsoniera sau apartament Brancoveanu. Cumpar garsoniera sau apartament in bloc de 4 etaje in zona Brancoveanu - Seculor. Exclus parter si ultimul etaj.Fara intermediari. ☎0723.702.650

31. **Garsoniera.** Particular cumpar garsoniera cu plata cash. Pret bun, plata imediat; ☎0720.124.939

32. **Imobile** Agentia Ayissa Estate, cumpara, vinde, inchiriaza urgent direct de la proprietari garsoniere, apartamente, orice zona, avem clienti seriosi, plata pe loc, ☎0771.600.681 office@ayissaestate.ro

33. **Imobile,** cumpar imobile cu uzufruct viager apartamente, garsoniere, case si terenuri, cu datorii, indiferent starea in care se afla, cu uzufruct viager(ramanere in spatiu pana la deces). Ma ocup de perfectarea actelor(cadastru, intabulare). **10 €;** ☎0722.625.665

34. **Medic** rezident cumpar urgent,doresc seriozitate medic rezident cumpar urgent apartament la bloc/vila, 2, 3, 4, camere, zone civilizate, plata se face numerar, (euro/ron) fara provincie, sau intermediari. Rog discretie si seriozitate. Multumesc. ☎0723.793.666 STEFANSCHI@GMAIL.COM

35. **Militari,** Complex Apusului, Pacii, pozitionat in plan secund fata de str. Apusului, orientat catre est, geam la baie, spatii de depozitare, apartament de mijloc. Necesita renovare. **51.999 €;** ☎0773.937.205 a.gabriela@evocasainvest.ro

36. **Particular** cumpar cumpar apartament sau garsoniera spatioasa numai de la proprietar, ofer plata imediat; ☎0741.580.337

37. Particular cumpar apartament zona Unirii, cu vedere la Fantani. Plata imediata; ☎0722.507.708

38. **Persoana** serioasa cumpar apartament Cumpar garsoniera sau apartament in Bucuresti, sector 3 sau 4, indiferent de starea imobilului, asigur sustinere financiara pentru succesiuni, cadastru, certificat energetic, ofer si doresc seriozitate. ☎0744.600.976/ 0736.463.258

39. Predeal, Cioplea, schimb vila 1997, 600 mp, pricopsita, vizibila turist Info Predeal (Adnan) cu similar Constanta; ☎0754.099.885

40. **Schimb** casa sat Sintesti, comuna Vidra judetul Ilfov, construita in 1997, 2 camere, baie bucatarie, dependinte, 1500 mp teren, cu ap. 2 camere in Bucuresti. ☎0762.714.512/ 0767.299.696

41. **Sectoarele** 1, 2, 3, 4, 6, 1 Decembrie, Berceni, Obor Colentina, Pantelimon, Muncii, Baicului, Teiul Doamnei, cumparam cash, case, apartamente cf. 1, 2, 3, cu datorii la intretinere, ipoteci, uzufruct viager. Cadastru, intabulare, cert. energetic la urgenta; **45.000 €;** ☎0758.200.203/ 021.242.21.53

42. **Sector** 1, 2, 3, 4, 5, 6, cf. 1 sau 2, fara comision de la proprietar; ☎0745.753.174

43. **Sector** 1, 2, 3, 4, 5, 6, cumpar garsoniere cf. 1 sau 2, fara comision de la proprietari; ☎0745.753.174

44. Splaiul Unirii sau zona centrala, particular, cumpar apartament 2 camere; ☎0722.507.708

45. **Unirii,** Universitate, Muncii, Iancului, central particular doresc sa cumpar in zonele centrale sau semicentrale un imobil chiar si demolat, singur curte cu teren modest sau apartament in vila cu banii cash. Rog seriozitate si oferte serioase, Ion, **1 €;** ☎0771.131.867 vic_recal2016@yahoo.com

Imobiliare închirieri GARSONIERE

4 Imobiliare închirieri

Garsoniere

1. **1 Decembrie** 1918, dec., 24 mp, mobilat, utilat, 2 min metrou, mobilata si utilata modern, totul nou, gresie, faianta, parchet, termopan, usa metalica, libera, **1.000 L;** ☎0724.711.756

2. **1 Decembrie** 1918, Trapezului, dec., 40 mp, mobilat, utilat, 5 minute de metrou, confort 1, bloc mixt, etaj 3/10, cocheta, mobilata modern, utilata complet, multiple spatii de depozitare, tv lcd, bucatarie noua, g, f, p, t, um, balcon inchis, contorizata, internet **250 €;** ☎0720.425.031/ 0760.521.671

3. **1 Mai,** Domenii, Ion Mihalache dec., 45 mp, mobilat, utilat, Ion Mihlache, garsoniera dec.a, spatioasa 45 mp, bucatarie, hol, camera de zi, balcon, debara, ac, frigider, mas de spalat, microunde, TV. Direct proprietar, disponibila imediat, **270 €;** ☎0757.629.665

4. **13 Septembrie,** dec., 38 mp, mobilat, utilat, Parlament, Libertatii, zona ministerelor, vedere spate, liniste, luminoasa, proaspat renovata, ideal cuplu de tineri angajati, doar rezidenta, costuri cu intretinerea mici, 1 luna avans+ 1 garantie, **290 €;** ☎0722.350.066 timeimob@gmail.com

5. **Aleea** Ucea, Resita, semidec., mobilat, utilat, etaj 3/4, suprafata 18 mp, renovata, mobilata/ utilata complet, termen lung, o peroana/cuplu nefumatori, agentie imobiliara, chei **200 €;** ☎0737.174.779 marius@k-imobiliare.ro

6. **Alexandriei** dec., 34 mp, mobilat, utilat, Alexandriei, Antiaeriana, garsoniera dec.a, mobilata, utilata, centrala proprie. **240 €;** ☎0729.705.644

7. **Alexandriei** cu Magurele, dec., 25 mp, mobilat, utilat, inchiriez garsoniera in cladire noua et. 1 din 3, mobilata, utilata si finisata ultramodern. Toate utilitatile incluse in pret cu exceptia curentului electric. Acces facil la transportul in comun, **240 €;** ☎0723.326.269 office@italtony.ro

8. **Aparatorii** Patriei metrou, fix al 2 lea bloc, dec., 42 mp, mobilat, utilat, 1985, Universitatea Spiru Haret, autobuz la colt, vedere bd, 2 lifturi, et. 8, aer conditionat, pat dublu. Acces la Berceni, Vitan, Tineretului, Unirii, Romana, Pipera. Se cere seriozitate. Pret plus taxe cct; **220 €;** ☎0767.173.441

9. **Aparatorii** Patriei, mobilat, utilat, langa Nesti, garsoniera plus dependinte. Ofer confort maxim in vila lux. Prefer convorbire telefonica in locul mesajelor, **600 L;** ☎0733.025.409

10. **Aparatorii** Patriei, Dimitrie Leonida, dec., mobilat, utilat, lux, modern, 3 min metrou, garsoniera 40 mp, gradina inchisa 60 mp, balcon, mobilata, utilata complet, plazma 3 d, sistem home statium cinema, libera. **299 €;** ☎0720.039.035/ 0761.609.243 columbia.imobiliara@yahoo.com

11. **Aparatorii** Patriei, la 10 minute de metrou, semidec., 35 mp, mobilat, utilat, mobilat si utilat. frigider, aragaz, masina de spalat, bucataria open space, bloc nou, reabilitat, liber, **900 L;** ☎0728.997.018 elenavladoianu@yahoo.com

12. **Apropiere** de statie Metrou 1 Decembrie, mobilat, sector 3, proprietar inchiriez garsoniera; ☎0743.964.764

13. **Armeneasca,** Carol 47, 30 mp, 1940, 6/8, mobilata, utilata modern, totul nou, costuri minime, inclazire electrica, priveliste superba in centrul orasului, **325 €;** ☎0720.332.699

14. **Autagara** Filaret dec., 43 mp, mobilat partial, utilat partial, garsoniera dec.a, partial mobilata, etaj 7/9, bloc 2016, foarte apropre de mijloacele de transport in comun, aproape de Piata Unirii si Parc Carol. Disponibila imediat, **300 €;** ☎0748.238.661/ 0751.075.989 georgiana@imogroup.ro

15. **Aviatiei,** Aurel Vlaicu, Baneasa, Herastrau, dec., 40 mp, mobilat, utilat, inchiriere garsoniera dec., mobilat utilat nou, loc de parcare, centrala proprie, totul nou, 2 minute de metrou, etaj 2, **345 €;** ☎0767.188.180

16. **Aviatiei,** str. Telescopului, bloc 2018, dec., 30 mp, mobilat partial, utilat partial, inchiriez garsoniera sau spatiu birou, bloc 2018, zona Aviatiei, str. Telescopului, dec.a, suprafata aprox 30 mp, demisol/3, semimobilata (g, p, t, um). Toul nou, primul chirias, **265 €;** ☎0764.529.841

17. **Baneasa,** Herastrau, Aviatiei, Dobrogeanu Gherea dec., 40 mp, mobilat, utilat, inchiriere garsoniera dec., mobilat utilat nou, loc de parcare, centrala proprie, totul nou, etaj 2, **330 €;** ☎0767.188.180

18. **Baneasa,** Pipera, Gradina Zoo, Jolie Ville semidec., 44 mp, mobilat, utilat, garsoniera mobila in zona de nord, dotata cu pat dublu si canapea, in vecinatati aeroportul Otopeni, centre comerciale: Baneasa Shopping City, Carrefour, Ikea, parcare, din 1 Decembrie 2018, **400 €;** ☎0724.798.495 ionut.lotca@topis.ro

19. **Basarabia,** 5 minute maxim metrou Costin Georgian dec., 44 mp, mobilat, utilat, gata, cf. 1 sporit recomandata 44 mp bloc 1990, toate imbunatatirile, mobilata si utilata integral modern, libera pentru pretentiosi. Merita **250 €;** ☎0728.879.798/ 0721.221.940

20. **Basarabia,** Chisinau, Mega Mall, Arena Nationala dec., 35 mp, mobilat, utilat, proprietar inchiriez garsoniera, mobilata si utilata complet, moderna, cu bucatarie mare, situata intr-un bloc mixt de 4 nivele, anvelopat. Libera. Zona linistita. **300 €;** ☎0742.617.736

21. **Belvedere,** inchirieri garsoniere dec., 54 mp, mobilat, utilat, **135 €;** ☎0720.133.267 athos.imob@yahoo.com

22. **Berceni** bloc stradal pe Turnu Magurele, semidec., 36 mp, mobilat, utilat, apropre metrou Aparatorii Patriei, cf.i sec, 36 mp, toate imbunatatirile, mobilata si utilata complet modern, libera vizite urgent sunati acum merita; **215 €;** ☎0728.879.798/ 0721.221.940

23. **Berceni** metrou Piata Sudului la 4 - 5minute metrou dec., 42 mp, mobilat, utilat, recomandata, 42 mp cu imbunatatiri, mobilata si utilata complet, libera, vizite urgent, merita ocazie, **215 €;** ☎0728.879.798/ 0721.221.940

24. **Berceni,** 32 mp, mobilat, utilat, Izvorul rece, garsoniera, particular, confort 1, et 5/10, mobilata si utilata, masina de spalat, frigider, aragaz, renovata si zugravita, parchet, gresie, faianta, um, negociabil **230 €;** ☎021.361.29.80/ 0726.671.474

25. **Berceni,** 5 minute pana la metrou, semidec., 35 mp, mobilat, utilat, garsoniera, confort 1, frigider, aragaz, masina de spalat, bloc nou, reabilitat, balcon mare, libera, **900 L;** ☎0728.997.018 elenavladoianu@yahoo.com

26. **Berceni,** Brancoveanu, semidec., 38 mp, mobilat, utilat, Brancoveanu, Luica, etaj 1/5, imobil 2014, lift de sticla, finisaje lux centrala termica, totul nou, televizor LCD, stradal, la 1 minut de Ratb, aer conditionat, 10 minute de metrou, parcare, contract. **1.100 L;** ☎0722.241.794 bogdan.ilioiu@gmail.com

27. **Berceni,** Brancoveanu, stradal semidec., 24 mp, mobilat, utilat, bloc reabilitat, termopan, parchet nou, gresie, faianta, mobilata si utilata nou, foarte calduroasa, libera, acces mijloace de transport, la 10 minute de metrou, **200 €;** ☎0761.621.036

28. **Berceni,** Luica, Izvorul Oltultui, dec., 40 mp, mobilat, utilat, bloc nou, garsoniera mobilata nou etaj 1/6, frigider, aragaz, masina de spalat, gresie, faianta, parchet, termopan, centrala propie, **200 €;** ☎0761.532.117/ 0722.542.692

29. **Berceni,** sector 4, str Turnu Magurele, semidec., 40 mp, mobilat, utilat, apropiere Lidl. Statie RATB in fata blocului, 7 minute metrou Aparatorii Patriei. Etaj 5/9, gresie, faianta, parchet, balcon inchis, bloc cu supraveghere video; **230 €;** ☎0740.847.829 albertdanicescu@yahoo.com

30. **Berceni,** zona, ofer spre inchiriere garsoniera, cf. 1, 2/8, **180 €;** ☎0733.955.185/ 0733.955.011

31. **Berceni-** Piata Resita semidec., 18 mp, mobilat, utilat, apropiere mijloace de transport, etaj 1/4, confort 3, bloc reabilitat, aer conditionat, termopane, parchet, gresie, faianta, izolatie termica exterior, 1 luna + 1 luna garantie, **800 L;** ☎0738.669.814

32. **Brancusi** cartier, Valea Oltului, dec., 37 mp, mobilat, utilat, particular inchiriez garsoniera este in bloc nou, mobilata ultramodern, utilata integral, totul este nou, nu a fost utilizata niciodata, langa Policlinica, statia autobuz 168 in fata blocului, liniste. **300 €;** ☎0722.747.949 stoichinmarian@yahoo.com

33. **Bucur** Obor metrou dec., 42 mp, mobilat, utilat, Bucur Obor metrou, garsoniera cf.1 sporit, decom, etaj 4/8, mobilata, utilata modern, renovata,libera, acces imediat metrou, 3 minute, merita vazuta, plata lunar si o luna garantie **300 €;** ☎0767.922.400/ 0722.912.924 cordialimobiliare@yahoo.com

34. **Bulevardul** Chisinau Basarabia semidec., 33 mp, mobilat, utilat, Garsoniera Mobilata/ Utilata, Etaj 10/10, Bloc reabilitat termic, An constructie 1982, Bulevard Chisinau, Metrou Costin Georgian, Ratb langa Bloc. Pret Chirie 1000 Lei/ Luna. Detalii 0723762355 **1.000 L;** ☎0723.762.355/ 0723.762.355 investimobiliare76@yahoo.com

35. **Caderea** Bastiliei gradina, spatiu de birou, comercial, parcare, dec., 19 mp, mobilat partial, utilat partial, **500 €;** ☎0727.717.285 denisatanase@galaxyimob.ro

36. **Calea** 13 Septembrie, Drumul Sarii, Bdul Ghencea dec., 40 mp, mobilat, utilat, pozitionata in spatele benzinariei Mol, orientare est, disponibila imediat, scara prevazuta cu 2x lifturi, 1+1. Acces facil catre centrele universitare: Politehnica, Academia Militara, Universitate. **265 €;** ☎0773.937.217 ysaccosmin@evocasainvest.ro

37. **Calea** Calarasilor - Decebal - Matei Basarab dec., 45 mp, mobilat, utilat, de inchiriat, garsoniera superba, de 45 mp, direct de la proprietar. Este situata la et 3 din 4. Bloc din anul 2000.Garsoniera este complet renovata si utilata Lux, Mobexpert si Ikea; **349 €;** ☎0721.296.003

38. **Calea** Calarasilor - Muncii - Decebal dec., 42 mp, mobilat, utilat, de inchiriat, garsoniera superba, de 42 mp, direct de la proprietar. Este situata la et 1 din 7. Bloc din anul 1996. Garsoniera este complet renovata si utilata Lux Mobexpert, la 5 min de metrou. **350 €;** ☎0721.296.003

39. **Calea** Victoriei, mobilat, utilat, Guvern, garsoniera dubla utilata, mobilata. ☎0730.398.067

40. **Calea** Victoriei, Piata Victoriei semidec., 32 mp, mobilat, utilat, Agentia "Pro-Capital Development" ofera spre inchiriere urmatoarea proprietate:Garsoniera este situata pe Calea Victoriei, vizavi de Hotel Radisson Blu. Ia et. 5/7 , proaspat renovat, lux, la cheie. **340 €;** ☎0720.888.018/ 0219150 OFFICE@PEOCAPITALD.RO

41. **Campia** Libertatii, sector 3, dec., 40 mp, mobilat, utilat, garsoniera comfort 1 zona Campia Libertatii la 5 minute de mers pana la parcul Alexandru Ioan Cuza (IOR). Acces RATB, etaj 1 din 10, dec., mobilat, utilat, zona linistita, **200 €;** ☎0729.112.013

42. **Cartierul** 23 August, zona Nicolae Rosu, de inchiriat garsoniera in vila, toate utilitatile, fara garantie, pret **800 L;** ☎0720.663.079

43. **Chisinau,** bd., stradal, semidec., 36 mp, mobilat, utilat, ocazie, garsoniera cf. 1, sdec, etaj intermediar, amenajata ultramoderne, toate imbunatatirile noi mobila noua utilata complet, libera, vizite urgent merita, 8 min. metrou Costin Georgian, 12 min. metrou Muncii **250 €;** ☎0728.879.797/ 0728.879.798

44. **Cismigiu,** semidec., 32 mp, mobilat, utilat, garsoniera de inchiriat langa Parcul Cismigiu, parter s din 8, fara bulina, modesta, localizare boema, cu acces rapid facultati, scoli, centre culturale, poze pe whatsapp, **310 €;** ☎0756.923.564 ocaziebuna@gmail.com

45. **Colentina,** mobilat, utilat, inchiriez gars. zugravita, fara intermediari, persoane serioase, **250 €;** ☎0722.373.942

46. **Colentina,** dec., 36 mp, mobilat, utilat, Obor Tei, la 10 minute de metrou, parter, canapea pat si masina de spalat, bloc mixt izolat termic, libera, **1.000 L;** ☎0734.352.036 casaperdueconsulting@yahoo.com

47. **Colentina,** Capat tramvai 21, utilat, garsoniera de inchiriat, baie, bucatarie; ☎0726.727.879

48. **Colentina,** Dna. Ghica, Sinaia dec., 32 mp, mobilat, utilat, cf I, dec, P/10, 32mp, bloc mixt, plan secund, mobilata, utilata complet, proaspat renovata, PGFT, UM, zugravita, scara curata,civilizata. Prima inchiriere. Libera. Termen lung. Decontare ANAF. Urgent. **230 €;** ☎0761.066.200 imobiliare.az@gmail.com

49. **Colentina,** Fundeni Spital dec., 36 mp, mobilat, utilat, parter/4, ultramoderna, bl.mixt, nou constructie 2017, totul nou, gresie, faianta, parchet, termopan, usa metal, centrala termica proprie, loc parcare, 1+1, **300 €;** ☎0724.336.834

50. **Confort** City, dec., 45 mp, mobilat, utilat, gresie, faianta, parchet, termopan, usa metalica, modern, centrala proprie, 42 metri patrati, balcon, mobilata si utilata modern, loc de parcare, **950 L;** ☎0724.711.756

51. **Confort** City, dec., 37 mp, mobilat, utilat, Splaiul Unirii nr. 9, Popesti Leordeni, complex rezidential, bloc 2009, garsoniera dubla, mobilata si utilata complet, etajul 11 din 11, balcon inchis, curata, libera **175 €;** ☎0724.254.024 balescu.ionut@gmail.com

52. **Costin** Georgian semidec., 32 mp, mobilat, utilat, garsoniera cf 1, semidec.a, 32 mp, et. 9/9+ tehnic, mobilata-utilata, la 2 min de statia de metrou Costin Georgian; **215 €;** ☎0725.262.701 gabrielflorescu@wwr.ro

53. **Costin** Georgian semidec., 32 mp, mobilat, utilat, Inchiriez garsoniera in zona Costin Georgian langa Administratia Financiara, la aprox.5 minute de metrou. Se vinde mobilata, utilata cu aragaz, frider, masina de spalat, AC, termopane, usa metalica, **210 €;** ☎0766.352.948 alexandravacarita@yahoo.ro

54. **Cotroceni,** 13 Septembrie semidec., 30 mp, mobilat, utilat, garsoniera de lux cu finisaje moderne-mozaic, renovata recent, mobila noua 2018, masina de spalat, plita pe gaz, frigider, etaj intermediar, bloc solid 1990, adiacent hotel Marriott, Panduri, Cotroceni; **350 €;** ☎0764.810.841/ 0768.710.456 dhcimobiliare@gmail.com

55. **Crangasi** dec., 67 mp, mobilat, utilat, Crangasi, se inchiriaza o camera intr- un ap. de trei camere, dec. 67 mp, 2 gr. sanitare, mobilata si utilata, balcon, usa metalica, termopan, camera foarte cocheta, libera, revin cu poze. **400 L;** ☎0787.763.997

56. **Crangasi - str. Padureni, 30 mp, mobilat, utilat, proprietar garsoniera, 2000, cf. 1, 2 min. metrou, complet moderna, masina spalat, tv, et. 1/4, 1 chirie + 1 garantie, 280 €; ☎0724.275.779**

57. **Dorobanti,** BRD, 10 minute metrou Stefan cel Mare dec., 33 mp, mobilat, utilat, Dorobanti 7/10, dec, bl mixt, mobilata utilata complet, cabina hidromasaj, aer conditionat, gresie, faianta, parchet, usa metal, reabilitat termic, bl stradal, vedere spate, pozitie superba, contract ANAF, libera, **380 €;** ☎0724.336.834

58. **Dorobanti,** Capitale, Primaverii, Victoriei dec., 40 mp, mobilat, utilat, inchiriere garsoniera dec., mobilat utilat nou, loc de parcare, centrala proprie, totul nou, 2 minute de metrou, etaj 2, **350 €;** ☎0767.188.180

59. **Dorobanti,** Floreasca, semidec., 24 mp, mobilat, utilat, Dorobanti, Floreasca, parter, centrala proprie, urgent. **250 €;** ☎0722.970.050/ 0724.661.884

60. **Dorobanti,** Grigore Alexandrescu, semidec., 38 mp, mobilat, utilat, garsoniera confort 1, situata la etajul 3/4, are o suprafata de 38 mp. Este mobilata si utilata lux, are centrala termica proprie, bloc foarte civilizat si curat , retras de la strada, impecabila. **350 €;** ☎0731.144.156/ 021.231.23.18

61. **Dristor** metrou, semidec., 36 mp, mobilat, utilat, Procapital Development va propune spre inchiriere o garsoniera in suprafata de 36 mp la 2 min de metrou mobilata si utilata complet **270 €;** ☎0720.888.018/ 0219510 OFFICE@PEOCAPITALD.RO

62. **Drumul** Taberei semidec., 32 mp, mobilat, utilat, Garrsoniera libera, spatioasa, la 3 minute de statia tramvaiului 41 si la 10 min de metrou Lujerului. Este situata la etajul 5, mobilata modern si complet utilata. **250 €;** ☎0746.122.221 office.whm@gmail.com

63. **Drumul** Taberei Ghencea Vladeasa nemobilat, neutilat, 3/10, bloc 1983, **160 €;** ☎0724.321.698

64. **Drumul** Taberei nr. 19, Favorit, mobilat, utilat, inchiriez garsoniera etaj 5, amenajat complet nou. **230 €;** ☎0723.855.517

65. **Drumul** Taberei, semidec., 32 mp, mobilat, utilat, Prel. Ghencea Sunrice Residence, et. 1/5, mobilata nou, lux, lcd, masina automata, frigider, plita cuptor, centrala termica, internet wireless, libera 01 decembrie, acces la 50 m de statie Ratb, **230 €;** ☎0724.262.436/ 0724.370.636 gfirut@yahoo.com

66. **Drumul** Taberei, AFI Cotroceni, Favorit, semidec., 32 mp, mobilat, utilat, garsoniera Drumul Taberei Favorit la 5 minute de Mall Afi Cotroceni, et 1/8, 32 mp, finisata deosebit, complet mobilata si utilata modern, aer conditionat, masina de spalat, g, f, p, termopan, **275 €;** ☎0723.348.535 relu.marin@siriusimobiliare.ro

67. **Drumul** Taberei, Brancusi, Valea Ialomitei, dec., 46 mp, mobilat, utilat, Kaufland, dubla, bloc 2010, bellissima, eleganta, living, dormitor, et. 3, pat dublu, climatizata, balcon, parcare. Numai persoane serioase, Rapid Bd. Timisoara metrou, bus 168, la Plaza Mall, Afi Cotroceni, Militari, Eroilor, Cismigiu, **252 €;** ☎0767.173.441

68. **Drumul** Taberei, Crinul de Padure, 18 mp, proprietar, cf. 2, et. 8, o singura persoana, fara animale, fara copii, termen minim 12 luni, nefumator, **170 €;** ☎0723.612.849

69. **Drumul** Taberei, Favorit, Sibiu, semidec., 32 mp, mobilat, utilat, confort 1 semidec.a, etajul 8/10, mobilata si utilata modern, aer conditionat, imbunatatiri, 2 lifturi, zona verde, libera din 29.11, la 5 minute de Afi Cotroceni si 8 minute de metrou Politehnica. **250 €;** ☎0728.327.775

70. **Drumul** Taberei, garsoniera (contract Anaf) semidec., 34 mp, mobilat, utilat, Drumul Taberei/ Ghencea (tramvai 41),Kaufland-Auchan, 5-7 minute 13 Septembrie/Drumul Sarii, etaj 7/10, confort 1, semidec., mobilat-utilat complet, liber, termen lung.contract administratie, **215 €;** ☎0766.668.893

71. **Drumul** Taberei, Plaza, dec., 36 mp, mobilat, utilat, Procapital Development va propune spre inchiriere o garsoniera dec.a renovata recent totul nou mobilata si utilata complet **240 €;** ☎0720.888.018/ 0219510 OFFICE@PEOCAPITALD.RO

72. **Drumul** Taberei, Prelungirea Ghencea semidec., 36 mp, mobilat, utilat, Proprietar inchiriez garsoniera Ansamblul Primavara, Prelungirea Ghencea 8/14, complet mobilata si utilata, Chirie 1+1. Libera de la 1 ianuarie 2019, **270 €;** ☎0731.495.199/ 0731.495.199 baetiionel@yahoo.com

73. **Drumul** Taberei, Prelungirea Ghencea Lukoil, dec., 35 mp, mobilat, utilat, proprietar inchiriez garsoniera mobilata si utilata modern, situata in blocul nou, p/8. Blocul dispune de o curte interioara cu bariera si loc de parcare. Dispon

Imobiliare închirieri GARSONIERE

137. **Pantelimon,** Delfinului, Mega Mall semidec., 33 mp, mobilat, utilat, inchiriez garsoniera la casa Iulia, doar pt o fata, avand masina de spalat, sifonier, plasma, wifi gratuit, cablu tv, ac, mobila si saltea noi. Pretul este cu cheltuieli incluse. Fara garantii suplimentare; **1.500 L;** ☎0763.521.325 amicul_perfect_2006@yahoo.com

138. **Pantelimon,** Mega Mall, stradal, dec., 40 mp, nemobilat, neutilat, bloc mixt, parter cu balcon, renovata recent, termopan, gresie, faianta, parchet, usa metalica, ac, contorizata, locuit/ birou, apropiere P-ta Iancului, RATB, merita **200 €;** ☎0745.541.761 iancului@excesimobiliare.ro

139. **Parc** Carol, Filaret, intre Unirii si TN, dec., 42 mp, mobilat, utilat, garsoniera 42 mp, Filaret, din 2018, panorama unica asupra centrului orasului. Toate utilitatile, modern, Fabrica de Chibriturl, locatie aerisita, 2 lifturi, langa Parcul Carol aproape Unirii, **390 €;** ☎0739.473.274 chiriac.al.76@gmail.com

140. **Parcul** Cismigiu, dec., 39 mp, mobilat, utilat, garsoniera parter, ultracentral, incalzire termocentrala, renovata 1 luna +1 luna garantia, **280 €;** ☎0730.700.852

141. **Piata** Alba Iulia, Unirii, bdul Burebista, Decebal dec., 43 mp, mobilat, utilat, se inchiriaza o garsoniera deosebita, cocheta si primitoare, renovata si complet mobilata, termo si fonoizolata, intr-un bloc din 1996 in piata Alba Iulia. **330 €;** ☎0763.990.999

142. **Piata** Domenii, mobilat, gars. separata in casa curte, camera 16 mp, bucataria 7,5 mp, dus, masina spalat, centrala, demisol. Proprietar, **150 €;** ☎0743.558.511

143. **Piata** Minis, sector 3, Titan, semidec., 34 mp, mobilat, neutilat, etajul 3 intermediar, proprietar inchiriez garsoniera impecabila, **260 €;** ☎0736.651.033 boris.nastas@yahoo.ro

144. **Piata** Muncii, Calea Calarasi, stradal, dec., 45 mp, mobilat, utilat, garsoniera conf 1, etaj 8 /9, frigider, aragaz, masina de spalat, aer conditionat, gresie, faianta, parchet, termopan, **300 €;** ☎0761.532.117/ 0722.542.692

145. **Piata** Romana semidec., 18 mp, mobilat, utilat, Propietar inchiriez gars in bloc fara risn seismic cu boxa 10mp la 5 minute ASE,Metrou renovata recent ,mobilata si utilata NOU (masina spalat,frigider,plita,cuptor microunde ,tv,aspirator)LOC PARCARE **320 €;** ☎0722.790.889

146. **Piata** Unirii, ultracentral dec., 45 mp, mobilat, utilat, Garsoniera dec.a tip studio, Piata Unirii, bloc monolit, mixt, etaj 4/8, renovata recent ultra lux, instalatii sanitare si electrice schimbate, mobilata si utilata lux, totul nou, 2 min de Metrou Unirii. **500 €;** ☎0720.302.537 traian.ciubuc@gmail.com

147. **Pieptanari,** 17 mp, mobilat, masina spalat, usa metalica, parter, 5 min., metrou, chiria lunara, **750 L;** ☎0721.840.785

148. **Pipera,** Vita Bella, dec., 50 mp, mobilat, utilat, Complex Vita Bella. 53 mp cu balcon, mobilat si utilat complet lux, constructie 2010, parcare subterana, paza, **420 €;** ☎0758.098.944

149. **Plevnei,** spate Facultatea de Drept, 32 mp, mobilat, utilat, inchiriez camera la mansarda, acces individual, toate utilitatile, contorizare individuala, perioada indelungata. ☎0727.907.264/ 0723.020.639

150. **Poseidon** Residence, Colentina, Mc Donalds, dec., 30 mp, mobilat, utilat, Plumbuita, inchiriez garsoniera bloc 2018, Poseidon Residence, Colentina, Mc Donalds, Lacul Plumbuita, Str. Fabrica de Gheata, totul nou, a fost inchiriata 2 luni, dec.a, suprafata aprox 32 m2, parter/14. **350 €;** ☎0764.529.841

151. **Rahova** dec., 50 mp, mobilat, utilat partial, Unitatea Militara-linia 32, garsoniera, bloc nou, etaj 1/3, mobilata modern, renovata recent, gresie, faianta, loc parcare, zona linistita de case, **190 €;** ☎0727.107.269

152. **Rahova** Salaj Petrom dec., 34 mp, mobilat, utilat, mobilata si utilata moderna centrala termica, aer cond, scara curata, etajul 3/8, **235 €;** ☎0767.995.858/ 0737.195.132

153. **Rahova,** Alexandriei, proprietar, mobilat, utilat, Inchiriez garsoniera zona Rahova Alexandriei, mobilata si utilata, cu toate utilitatile incluse in banii de chirie, adica nu mai platiti nimic. Pret **1.000 L;** ☎0770.196.904

154. **Rin** Grand Hotel dec., mobilat, utilat, renovata nou, mobilata si utilata modern, decomanadata, 40 mp, centrala termica; **300 €;** ☎0727.107.269

155. **Romana,** Magheru, dec., 37 mp, mobilat, utilat, va oferim spre inchiriere garsoniera cf. 1 dec.a, mobilata, utilata, etaj 4/8. Garsoniera este renovata recent, gresie, faianta, parchet, termopan, usi interior noi, instalatia electrica noua **350 €;** ☎0761.086.217/ 0733.154.800 baraceanu.daniela@yahoo.com

156. **Sector** 4, intrare Popesti, garsoniera in vila complet mobilata, utilata, tot confortul, zona Maicute, proprietar, **200 €;** ☎0729.707.074

157. **Soseaua** Berceni, dec., 35 mp, mobilat, utilat, la 5 min. de metrou Piata Sudului, garsoniera nou mobilata, renovata in februarie anul acesta, luminoasa, spatioasa. Mobila noua, electronice si electrocasnice cumparate in 2018, 35 mp, bloc din 1982, **1.500 L;** ☎0746.246.764 madalina.constantin@omniasig.ro

158. **Tei** - Facultatea de Constructii, 28 mp, mobilat, utilat, inchiriez garsoniera, etaj 1 in bloc reabilitat termic, mobilata, utilata, urgent, **200 €;** ☎0723.161.633 fantdr00@gmail.com

159. **Tei,** Facultatea de Constructii, dec., 42 mp, mobilat, utilat, garsoniera confortabila de 42 mp, cu dressing, coltar/canapea, pat, TV, aer conditionat, aragz, frigidetr, masina de spalat, parchet, etaj 2. Pret 250 euro + 250 euro garantie; **250 €;** ☎0765.942.499 dragos.popescu@fpcimobiliare.ro

160. **Teiul** Doamnei, sectia 7 politie semidec., 32 mp, mobilat, utilat, Garsoniera cf 1, mobilata curata, renovata recent, libera, apropiere Metrou Obor, Kauffland,M all Veranda. **260 €;** ☎0765.404.303/ 0787.447.784

161. **Tineretului** mobilat, utilat, garsoniera, bloc mixt, 2 minute metrou, **250 €;** ☎0745.082.083

162. **Tineretului,** metrou, parc, P-ta Norilor, Sincai dec., 38 mp, mobilat, utilat, dec.a, 1/8, renovata recent, finisaje superioare, bucatarie mare patrata utilata complet, mobilata modern, pat matrimonial, dressing, comtorizata, vedere parc, 5 minute metrou, Timpuri Noi, Cantemir, Unirii, **270 €;** ☎0755.080.420/ 0755.075.902 tineretului@excesimobiliare.ro

163. **Tineretului,** Timpuri Noi, Cantemir, Unirii, dec., 45 mp, mobilat, utilat, Inchiriere garsoniera dec., mobilat utilat nou, loc de parcare, centrala proprie, totul nou, 2 minute de metrou, etaj 2, **320 €;** ☎0767.188.180

164. **Tineretului,** Timpuri Noi, Sincai, dec., 35 mp, mobilat, utilat, 5 min metrou Tineretului, Timpuri Noi, stradal cu vedere spate, etaj 4/8, mobilat modern, utilat complet, parchet, termopan, aspirator, tv, bucatarie separata cu debara, dressing, scara impecabila, zona verde, liber. **300 €;** ☎+40762570107

165. **Titan** dec., 45 mp, mobilat, utilat, Garsoniera in regim hotelier curata si utilata Parc I.O.R / Titan. 100 lei / noapte. **100 L;** ☎0727.165.781

166. **Titan** metrou 24 mp, mobilat, utilat, Policlinica Titan, bloc reabilitat termic, et.1/10, complet mobilat si utilat, renovat nov. 2018, usa metalica, parchet, termopan, gresie, faianta, **800 L;** ☎0724.062.297

167. **Titan,** 5 min metrou Grigorescu,dec.a,bl.mixt dec., 35 mp, mobilat, utilat, intrare bulevard Th. Pallady, 1 min. piata, confort 1, bloc mixt, etaj 10, hol locuibil, gresie, faianta, parchet, apometre, termopane, aer conditionat, usa metalica, masina spalat, libera, 2 canapele. **270 €;** ☎0724.996.460

168. **Titan,** Auchan, garsoniera de inchiriat OIA 124191 semidec., 36 mp, mobilat, utilat, **300 €;** ☎0752.099.439/ 021.326.22.14 office@catalog-rezidential.ro

169. **Titan,** Baba Novac, semidec., 32 mp, mobilat partial, neutilat, **220 €;** ☎0722.459.956 iacobdaniel@galaxyimob.ro

170. **Titan,** Costin Georgian, semidec., 35 mp, mobilat, utilat, garsoniiera mobilata, utilata modern, etaj intermediar, bloc curat reabilitat termic, 5 min metrou Costin Georgian Adiacent Basarabia, 1 Decembrie 1918, Lucretiu Patrascanu, Minis, Faur, IOR, Auchan. **260 €;** ☎0722.899.999 bogdan@structuraimobiliare.ro

171. **Titan,** Diham, bulevardul Basarabia,Arena Nationala dec., 37 mp, mobilat, utilat, Diham, blvd. Basarabia, etaj 4/4, bloc mixt reabilitat, foarte curata, mobilata modern, utilata complet, parchet, termopan, balcon, scara impecabila, zona verde si linistita, liber. **260 €;** ☎+40762570107

172. **Titan,** Dristor, dec., 36 mp, mobilat, utilat, inchiriez garsoniera in zona Nicolae Grigorescu, 3 minute Metrou statia Nicolae Grigorescu, bloc la bulevard, statie tramvai, dec.a, mobilata si utilata, etaj 9/10, bloc mixt, reabilitat **250 €;** ☎0720.219.988 paula.filipescu70@gmail.com

173. **Titan,** metrou Costin Georgian 2 minute semidec., 35 mp, mobilat partial, utilat, Patrascanu, Costin Georgian metrou, 2 minute 5/10, semimobilata, canapea mica, utilata, masina spalat, curata, termopan, parchet, usa metalica, libera, 6 decembrie 220 euro, **220 €;** ☎0723.962.905 imobiliare05@gmail.com

174. **Titan,** Metrou Trapezului 2 minute, bloc mixt. dec., 35 mp, mobilat, utilat, Garsoniera dec.a cu balcon in bloc mixt, renovata complet, primul chirias, mobilata si utilata cu obiecte noi. Usa metalica, usi interioare noi, masina spalat, aragaz, hota, frigider, tv, toate noi. Libera, **269 €;** ☎0724.996.460

175. **Titan,** Nicolae Teclu metrou, dec., 27 mp, mobilat, utilat, garsoniera aflata in bloc nou,parte a unui ansamblu rezidential situat la doar 700 metri fata de metrou Nicolae Teclu si liniile Ratb care circula in zona, cu legaturi catre toate zonele, **250 €;** ☎0741.430.423/ 0771.313.345 directconstructor@gmail.com

176. **Titan,** parc IOR dec., 34 mp, mobilat, utilat, gars. cf. 1, dec., renovata recent, g, f, p, t, um, centrala proprie foarte curata, mobilata si utilata complet, masina de spalat cablu internet, gradina proprie, etaj p/1, **250 €;** ☎0724.681.908

177. **Titan,** Potcoava stradal Lucretiu Patrascanu semidec., 33 mp, mobilat, utilat, garsoniera conf 1 semidec. mobilat etaj 2/10, gresie, faianta, frigider, aragaz, masina de spalat; **215 €;** ☎0761.532.117

178. **Titan,** Prisaca Dornei, mobilat, utilat, cf. 2 sporit, et. 1/10, renovata 2018, langa parc, particular; ☎0762.389.535

179. **Titan,** Rasarit de soare, dec., 40 mp, mobilat, utilat, bloc 2008, mobilata modern, utilata, centrala proprie, vedere spate, liniste, Auchan 1 minut, termen lung, acces la 311, 101, 330, 335, 19, 23, 253, disponibila imediat, o luna in avans plus garantie, **250 €;** ☎0745.753.174

180. **Titan-** Parc, Garsoniera Prima Inchiriere semidec., 20 mp, mobilat, utilat, vecinatati: Unirii, Cantemir, Timpuri Noi, Vacaresti, Brancoveanu, Oltenitei, Vitan mall, Nerva Traian, Dristor, Mosilor, Obor, Iancului, Stefan cel Mare, Unirii, 13 Septembrie, Aviatiei, Mihai Bravu, **1.200 L;** ☎0727.570.663

181. **Trapezului,** langa metrou 1 Decembrie1918 dec., 33 mp, mobilat, utilat, Inchiriez garsoniera Trapezului, statia de metrou 1 Decembrie este chiar langa bloc, stradal, bloc reabilitat termic, mobilata si utilata complet, etaj 8/10, dec.a, **300 €;** ☎0736.533.567 luminita.sirghe@gmail.com

182. **Unirii** Splai, Vitan, Rin Grand Hotel confort parc dec., 45 mp, mobilat, utilat, renovata 2018, dec.a, centrala, pat matrimonial, ac, lcd, gresie, faianta, parchet, termopan, masina spalat,aragaz, frigider, hota, aspirator, microunde, loc paracare, abonament cablu inclus, piscina, **349 €;** ☎0766.187.781

183. **Unirii,** dec., mobilat, utilat, particular ofer garsoniera deosebita vedere magazin Unirea, metrou 3 min., mobilata si utilata, gresie, faianta, termopan, usa metalica, aer conditionat, amenajata, 2 balcoane inchise foarte spatioasa. **430 €;** ☎0748.181.888 d73m@yahoo.com

184. **Unirii,** Alba Iulia, Decebal, Moise Nicoara semidec., 20 mp, mobilat, utilat, garsoniera renovata vara 2018, bloc reabilitat.Situata la 25 metri de B-dul Unirii, cf 2, usa metalica, gresia, faianta, parchet, termopane, TV LED, frigider Zanussi, masina de spalat Beko, **1.300 L;** ☎0732.827.453

185. **Unirii,** bulevadrul Unirii, dec., 40 mp, mobilat, utilat, Garsoniera cu o suprafata de 40 mp2.Bucatarie mobilata si utilata.Grup sanitar utilat.Garsoniera este situata in zona ULTRACENTRALA a Bucurestiului (la fantani unirii) **400 €;** ☎0720.888.018/ 0219150 OFFICE@PEOCAPITALD.RO

186. **Unirii,** Mircea Voda, Nerva Traian, dec., 42 mp, mobilat, utilat, metrou Timpuri Noi, renovata acum, mobilata/ utilat complet, canapea mare extensibila, dressing imens, ac, lcd nou, aragaz, hota, frigider, masina spalat noua, gresie, faianta, parchet, termopan, usa metal, balcon, contract ANAF. Merita **320 €;** ☎0744.516.515

187. **Unirii,** Splaiul Unirii, Camera de Comert, dec., 45 mp, mobilat, utilat, - garsoniera mobilata si utilata in zona Unirii cu o suprafata de 45 m2- acces rapid catre arterele principale ale capitalei- Camere de Comert se afla in imediata apropiere **450 €;** ☎0720.888.018/ 0219150 OFFICE@PEOCAPITALD.RO

188. **Unirii,Decebal,Alba** Iulia dec., 45 mp, mobilat, utilat, inchiriere garsoniera dec., mobilat utilat nou, loc de parcare, centrala proprie, totul nou, 2 minute de metrou, etaj 2m, **320 €;** ☎0767.188.180

189. **Unirii-Piata** Alba Iulia, etaj 2/4 dec., 26 mp, mobilat, utilat, 1940 anul constructiei, oferta inchiriere garsoniera pe Strada Valeriu Braniste, etaj 2/4, 26 mp, dec., orientat pe Sud-Est, bloc de beton, centrala proprie, comision 0%www.realkom.ro **250 €;** ☎0740.620.112 marian.popa@realkom.ro

190. **Universitate,** metrou, Intercontinental, stradal semidec., 30 mp, mobilat, utilat, semidec.a, etajul 8, curata, gresie, termopan, usa metalica, terasa, libera, scara curata, zona civilizata, contorizata, 1 minut metrou, Magheru, Romana, Unirii; **299 €;** ☎0744.343.342/ 0755.075.902

191. **Universitate,** Piata Romana, Unirii, Victoriei, dec., 40 mp, mobilat, utilat, inchiriere garsoniera dec., mobilat utilat nou, loc de parcare, centrala proprie, totul nou, 2 minute de metrou, etaj 2, **320 €;** ☎0767.188.180

Imobiliare închirieri 2 CAMERE

192. **Vatra** Luminoasa- Mega Image, semidec., 30 mp, mobilat, utilat, et. 1/10, semidec., mobilata modern, utilata, loc parcare. Libera. Avans 1+1 garantie. Vecinatati: Maior Coravu, Stadionul National, Pantelimon Mega Mall, Iancului, Mihai Bravu, Piata Muncii, **300 €;** ☎0721.854.257 cristian.imob@hotmail.com

193. **Victoriei,** semidec., 35 mp, mobilat, utilat, Titulescu, garsoniera dec.a situata la 3 minute de Piata Victoriei-Titulescu, etajul 1/10, bloc 1982, amenajata, mobilata-utilata complet si modern, chirie 1+1, **320 €;** ☎0726.379.675 lineeaimobiliare@yahoo.com

194. **Virtutii,** garsoniera dec., 42 mp, mobilat, utilat, de inchiriat, 1/4, mobilata, utilata cu imbunatatiri, loc parcare, bloc reabilitat, **280 €;** ☎0732.644.203

195. **Vitan** -Piata Bobocica - Auchan, semidec., mobilat, utilat, 5 minute de mijloacele de transport, etaj 3/10, confort 1, termopan, aer conditionat, gaze separat, se face contract la ANAF, gresie, faianta, parchet relativ noi, fara animale de companie, discutabil, **250 €;** ☎0730.421.581

196. **Vitan** Mall metrou Mihai Bravu, rezidential, dec., 33 mp, mobilat, utilat, renovata, centrala proprie, et.3/12, mobilata nou, utilata complet, ac, canapea extensibila, LCD, finisaje superioare: gresie, faianta, parchet, termopan, usa metal, balcon, aragaz, hota, microunde, frigider, masina spalat, liber, **320 €;** ☎0744.516.515

197. **Vitan** Mall, dec., 40 mp, mobilat, utilat, an 1991, et. 8/8, libera, bloc mixt, **300 €;** ☎0721.529.416

198. **Vitan** Mall, dec., 42 mp, mobilat, utilat, inchieriez garsoniera vis-a-vis Vitan Mall, stradal, 42 metri patrati, et. 1/8, rog seriozitate, **260 €;** ☎0727.177.008 katarinna00@yahoo.com

199. **Vitan** mall, dec., 33 mp, mobilat, utilat, Vitan mall, 3 min metrou Mihai Bravu, bloc nou, mobilata, utilata, etaj 2 din 10, libera, urgent. **300 €;** ☎0722.970.050/ 0724.661.884

200. **Vitan** mall, metrou Mihai Bravu,dec.a, dec., 45 mp, mobilat, utilat, bl mixt, mobilata, utilata complet, pat matrimonial, dressing, LCD, finisaje superioare:gresie, faianta, parchet, termopan, usa metal, balcon inchis termopan, aragaz, frigider, masina spalat, Nerva Traian, Dristor, **280 €;** ☎0744.516.515

201. **Vitan,** de inchiriat garsoniera premium mall 42 mp, dec., 42 mp, mobilat, utilat, **300 €;** ☎0725.540.400 vlad@vladtrimbitasu.ro

202. **Vitan,** Mall Vitan, dec., 40 mp, mobilat, utilat, Inchiriere garsoniera, mobilata si utilata, dec.a, etaj 2/4, confort 1, situata in bloc constructie 1990, in apropiere de mall Vitan. **250 €;** ☎0722.702.564/ 0768.046.976 ioan.rusupfa@gmail.com

203. **Vitan,** Mall, Foisorului 9 bloc mixt dec., 40 mp, mobilat, utilat, Mobilata, frigider, aragaz, masina spalat. Scara foarte curata, bloc reabilitat termic. Aer conditionat si televizor pentru +25 eur/ luna. Accept colaborare agentii. Nu studenti sau escorte, **250 €;** ☎0749.036.346

204. **Vitanul** Nou dec., mobilat, utilat, apropiere Mall, mobilata nou, parchet, termopan, gresie, faianta, curata. **250 €;** ☎0724.278.376

205. **Zona** Doamna Ghica, str. Cremenita, dec., mobilat, cf. 1, et. 9/10, aproape de parc si piata. Rog seriozitate; ☎0760.900.062

Apartamente 2 camere

1. **1 DEcembrie** 1918, Billa dec., 55 mp, mobilat, utilat, Procapital Development va ofera spre inchiriere ap de 2 camere dec. mobilat si utilat modern **260 €;** ☎0720.888.018/ 0219510 OFFICE@PEOCAPITALD.RO

2. **1 Decembrie** 1918, intersectie Liviu Rebreanu, semidec., 53 mp, mobilat, utilat, 10 minute metrou Titan, etajul 1, complet mobilat. utilat lux, gresie, faianta, parchet, termopane, usa metalica, termen lung, liber, **350 €;** ☎0728.777.132 office@ramax.ro

3. **1 Mai** - Domenii dec., 100 mp, mobilat, utilat, proprietar, inchiriez apartament 2 camere situat la casa, etaj 1 din P+2, intrare separata, terasa proprie 30mp. Zona foarte linistita; **430 €;** ☎0729.300.500 cipi1979@yahoo.com

4. **1 Mai,** semidec., 54 mp, mobilat, utilat, ap. lon Mihalache colt cu Turda, bloc 1984 reabilitat, 2 din 10, renovat cu gresie, faianta, parchet, um, 2 ac, complet utilat mobilat, vedere spate, intretinere mica, 8 min Herastrau, Kiseleff, 6 min. Piata Victoriei, **390 €;** ☎0734.874.909 aposteldana7@yahoo.com

5. **1 Mai,** Grivita semidec., 55 mp, nemobilat, utilat partial, 1 Mai, Grivita, metrou la 6 minute, bloc nou, 2015, parter, intrare separata, curte proprie 20mp, semidec., baie, grup sanitar, CT, pentru firme, stomatologie, cosmetica, etc. **420 €;** ☎0731.144.156

6. **1 Mai,** Ion Mihalache, dec., 55 mp, mobilat, utilat, vedere spate, dec., etaj 3/10, 55 mp, pret 350 E, g, f, p, t, um, ac, renovat recent, mobilat modern, utilat complet, parcare, in apropiere mijloacelor de transport. **350 €;** ☎0738.626.996

7. **1 Mai,** Ion Mihalache, Turda, Victoriei dec., 65 mp, mobilat, utilat, inchiriere apartament 2 camere dec., mobilat utilat nou, loc de parcare, centrala proprie, totul nou, 2 minute de metrou, etaj 2 **350 €;** ☎0767.188.180

8. **1 Mai,** zona Drumul Taberei, langa Kaufland semidec., 58 mp, mobilat, utilat, Inchiriez apartamanet Drumul Taberei, Bd. 1 Mai 43 (Tricodava, Hanul Drumetului), 2 camere, dotat cu aragaz, masina, spalat, frigider, aspirator, aer conditionat ; mobilat; balcon inchis, **300 €;** ☎0723.264.317 eugen_tns@yahoo.com

9. **13 Septembrie** Marriott, Panduri, Cotroceni, dec., 58 mp, mobilat, utilat, inchiriere apartament 2 camere dec., mobilat utilat nou, loc de parcare, centrala proprie, totul nou, etaj 3 **390 €;** ☎0767.188.180

10. **13 Septembrie** vav Marriott dec., 60 mp, mobilat, utilat, apartament etaj 2 bloc nou, mobila noua la prima inchiriere, **600 €;** ☎0765.404.303

11. **13 Septembrie,** Marriott, apartament cu 2 camere de inchiriat - OIA 45506 dec., 68 mp, mobilat, utilat, **450 €;** ☎0731.324.659/ 021.326.22.14 office@catalog-rezidential.ro

12. **13 Septembrie,** Prosper dec., 55 mp, mobilat, utilat, inchiriez apartament bloc nou, 55 metri complet mobila, loc parcaret, zona Prosper **500 €;** ☎0722.833.307 robertpopa77@gmail.com

13. **13 Septembrie,** Sebastian, Panduri, Prosper dec., 66 mp, mobilat, utilat, inchiriere apartament 2 camere dec., mobilat utilat nou, loc de parcare, centrala proprie, totul nou, etaj 2 **330 €;** ☎0767.188.180

14. **Adora** Urban, terasa, parcare, paza, dec., 65 mp, mobilat, utilat, **275 €;** ☎0799.029.194 cateliu.gabriel@catoma.ro

15. **Alba** Iulia dec., 64 mp, mobilat, utilat, etaj 2/8 vedere mixta, mobilat si uilat lux 2017, loc parcare, 2 ac, prima inchiriere, totul nou. **500 €;** ☎0738.626.996

16. **Alba** iulia dec., 65 mp, mobilat, utilat, Mesterul Manole, renovat, recent, mobila noua, finisaje de calitata, etaj 1/4, gresie, faianta, termopan, aer conditionat, LCD, pret,discutabil, liber, **450 €;** ☎0721.864.861/ 0766.616.365 expocardinal@yahoo.com

17. **Alba** Iulia rond, Burebista, dec., 60 mp, mobilat, utilat, dec., mobilat lux, renovat recent, utilat complet aragaz, frigider, masina spalat vase, masina spalat rufe, microunde, aspirator, 2 balcoane, gresie, faianta, parchet, ac, termopan, contract ANAF, **550 €;** ☎0722.874.772

18. **Alba** Iulia, apartament cu 2 camere de inchiriat oia 123866 dec., 64 mp, mobilat, utilat, **400 €;** ☎0752.099.439/ 021.326.22.14 office@catalog-rezidential.ro

19. **Alba** Iulia, Burebista, bloc 2009, renovat, modern, semidec., 65 mp, mobilat, utilat, privatehouse.ro va propune spre inchiriere un apartament in zona Unirii. Inchiriere apartament 2 camere Alba Iulia, Burebista, strada Popa Stoica Farcas, bloc 2009, **500 €;** ☎0760.101.098 claudiu@privatehouse.ro

20. **Alba** Iulia, Decebal, semidec., 50 mp, mobilat, utilat, Apartament 2 camere Alba Iulia Decebal, bloc 2010 **420 €;** ☎0765.502.268

21. **Alba** Iulia, inchiriere apartament 2 camere dec., 60 mp, mobilat, utilat, intersectie Alba Iulia - Burebista ap. 2 camere conf. 1, dec. etaj 2/8, suprafata 60 mp, anul 1992, renovat, mobilat, utilat, 1 luna chirie + 1 luna garantie. Agentie **420 €;** ☎0732.940.972 florikiss57@yahoo.com

22. **Alba** Iulia, Rond, proprietar, dec., mobilat, utilat, et. 1, balcon, aer conditionat, liber, inchiriez sau vand; ☎0749.631.783/ 0770.379.569

23. **Alba** Iulia, Unirii, New Town Residence, dec., 70 mp, mobilat, utilat, bloc nou 2012 in complex rezidential New Town, mobilat ultramodern, lux, centrala proprie de apartament, loc de parcare in garaj subteran, masina spalat vase/ rufe, 2 smart tv, dressing mare, etc., **650 €;** ☎0728.736.846

24. **Andronache,** Colentina, dec., mobilat, utilat, casa la curte, parter, 2 camere, conf. 1, baie, bucatarie, curte de 100 mp, fara alti locatari. Gresie, faianta, termopane, usa metalica, centrala pe gaze, caloriefiere, **350 €;** ☎0735.562.704

25. **Aparatorii** Patriei, dec., mobilat, utilat, particular, 2 camere, modern, cu centrala proprie, cu paza fizica si sistem alarma, parcare - lift subteran, cu balcon inchis, cablu tv si internet, complex Metropolitan, **400 €;** ☎0766.323.501 nicollnicollnicol@yahoo.com

26. **Aparatorii** Patriei, 75 mp dec. dec., 75 mp, mobilat, utilat, Procapital Development va propune spre inchiriere un ap de 2 camere 75 mp mobilat si utilat complet totul nou **350 €;** ☎0720.888.018/ 0219150 OFFICE@PEOCAPITALD.RO

27. **Arcul** de Triumf, Averescu, Domenii, Ion Mihalache dec., 60 mp, mobilat, utilat, Apartamentul are 2 camere si se afla pe Bd-ul Maresal Alexandru Averescu, intr-un bloc reabilitat termic, la etajul 1 din 7. Este dec., complet mobilat si utilat si recent renovat, **450 €;** ☎0769.088.452 florin.racu@gmail.com

28. **Arcul** de Triumf, Herastrau, bd. Ion Mihalache dec., 54 mp, mobilat, utilat, Ap. 2 camere dec., renovat, totul nou, mobilat si utilat modern, situat pe bd. Maresal Averescu, la 5 min. de Arcul de Triumf si Parcul Herastrau. Ap. se afla la et. 2/7, are 54 mp, fara balcon, **550 €;** ☎0747.021.082 carmennicolae@ymail.com

29. **Asmita** Garden, Lac Vacaresti, dec., 60 mp, mobilat, ap. 2 camere, balcon 17 mp, parcare subterana, **550 €;** ☎0724.516.383

30. **Auchan** Vitan, piata Bobocica semidec., 48 mp, mobilat, utilat, Particular, inchiriez apartament 2 camere, 48mp, et 1, mobilat. Exclus agentii. Nediscutabil 300eur; **300 €;** ☎0770.351.746 autoelectronic@yahoo.com

31. **Aviatiei** dec., 55 mp, mobilat, utilat, 2 camere dec., 4/4, amenajat modern, utilat mobilat, prima inchiriere, situat la 3 minute de metrou Aurel Vlaicu, zona deosebita, magazine, Mall Promenada, gradinite, **500 €;** ☎0723.606.040 goldwinpromotion@gmail.com

32. **Aviatiei,** dec., mobilat, utilat, inchiriez apartament, renovat recent, utilat complet, centrala proprie, realitat termic, la 5 min de metrou si Mall Promenada. Propietar. **550 €;** ☎0753.849.443 balan_elenanicoleta@yahoo.com

33. **Aviatiei,** dec., mobilat, utilat, mobilat si utilat lux, pozitie extraordinara, apopiere metrou, parc Herastrau, etaj 1/4, se preteaza unei familii, 64 mp, modificat, mobilier pe comanda, liber. **430 €;** ☎0738.626.996

34. **Aviatiei,** dec., 56 mp, mobilat, utilat, particular, etajul 3/4 in bloc 1984-1990. Blocul a fost reabilitat termic in anul 2012. Renovat complet in 2018, mobilat si utilat amplasat langa Carrefour Nicolaie Caramfil. **600 €;** ☎0744.488.717 madalinarhire@yahoo.com

35. **Aviatiei,** semidec., 65 mp, mobilat, utilat, Promenada mall, renovat recent, mobilat modern, utilat complet, aer conditionat, adiacent Hotel Crystal Palace, Metrou Aurel Vlaicu, Herastrau, Floreasca. **550 €;** ☎021.319.78.04/ 0723.515.199 oli_daniel@yahoo.com

36. **Aviatiei,** semidec., 76 mp, mobilat, utilat, Trifesti, constructie 2012, mobilat/ utilat complet, 2 gr sanitare, 2 aparate ac, centrala proprie, terasa mare, 18 mp, paza, supraveghere video, liber **630 €;** ☎0799.936.443 cosmin.andrei@inessintermed.ro

37. **Aviatiei,** Complex City Point, bloc 2016, semidec., 60 mp, mobilat, utilat, privatehouse.ro va propune spre inchiriere un apartament in zona Aviatiei. Inchiriere apartament 2 camere Aviatiei, strada Avionului, Complex City Point, bloc 2016, **600 €;** ☎0741.773.257 simona@privatehouse.ro

38. **Aviatiei,** Crystal Palace, dec., 56 mp, mobilat, utilat, etaj 4/4, mobilat modern, utilat complet, aer conditionat, masina spalat, lcd, bucatarie open space, liber. Vecinatati: Promenada mall, metrou Aviatiei, Hotel Erbasu. Avans 2 luni chirie + una garantie. **400 €;** ☎0728.736.846

39. **Aviatiei,** Crystal Palace, Elena Caragiani, dec., 65 mp, mobilat, utilat, privatehouse.ro va propune spre inchiriere un apartament in zona Aviatiei. Inchiriere apartament 2 camere Aviatiei - Crystal Palace, strada Elena Caragiani, bloc 1985, **600 €;** ☎0741.773.257 simona@privatehouse.ro

40. **Aviatiei,** Herastrau, dec., 65 mp, mobilat, utilat, va prezentam un apartament 2 camere, bloc nou, Aviatiei, parcare subterana, lift, cartier cu multa verdeata, bloc nou foarte aproape de parcul Herastrau si metroul Aurel Vlaicu, **630 €;** ☎0755.164.205 victor_crangureanu@galaxyimob.ro

41. **Aviatiei,** Herestrau, 2 camere dec., 60 mp, mobilat, utilat, apartament cu 2 camere de inchiriat in zona Aviatiei, dec., situat la etajul 2 din 4, mobilat bucataria mobilata si utilata, renovat **510 €;** ☎0755.335.562

42. **Aviatiei,** Herestrau, 2 camere dec., 60 mp, mobilat, utilat, Herastrau, Nordului, inchiriez apartament cochet, mobilat, 60 mp, etaj 1/5, bloc 2009 **620 €;** ☎0755.335.562

43. **Aviatiei,** Pipera, dec., 90 mp, mobilat, utilat, apartament in complexul Upground, zona Aviatiei, Pipera, mobilat si utilat modern, 2 gr sanitare, etaj 9/15, loc parcare, terasa, pret 790 euro, tel. **750 €;** ☎0724.537.002/ 0743.040.140 tiberiu.maracine@gmail.com

44. **Aviatiei,** proprietar semidec., 60 mp, mobilat, utilat, inchiriere apartament 2 camere, mobilat lux, **550 €;** ☎0727.162.782

45. **Aviatiei,** str. Prometeu, semidec., 58 mp, mobilat, utilat, mobilat/utilat complet, et.4, spatios, foarte curat, renovat, bloc reabilitat termic, balcon inchis in pvc, contract ANAF, internet/tv, 1+1 garantie. Vec:10 min. Metrou A.Vlaicu,Promenada Mall,Pipera **450 €;** ☎0768.603.033 cristi.tanase@galaxyimob.ro

46. **Aviatiei,** str. Siriului, dec., 60 mp, mobilat, utilat, 10 minute metrou A. Vlaicu. Inchiriez apartament 2 camere, Aviatiei, str. Siriului, 10 minute metrou Aurel Vlaicu, dec., suprafata aprox 60 mp, etaj 3/4, complet mobilat si utilat (g, f, p, t, um), **550 €;** ☎0764.529.841

47. **Aviatorilor,** Herastrau, dec., 75 mp, mobilat, utilat, dec., etaj 1/4, 75mp, 2 gr. sanitare, in apropierea Parcului Herastrau, zona linistita, constructie 2016, parcare, totul nou. **599 €;** ☎0738.626.996

48. **Baba** Novac dec., 56 mp, mobilat, utilat, Apartament 2 camere semidec, et. 6/10, su. 56 mp, bloc anvelopat, zona linistita, mobilat si utilat complet, distanta 10 minute metrou Dristor, **400 €;** ☎0758.085.003 daniel@confortcasaimobiliare.ro

49. **Baba** Novac Park Lake semidec., 55 mp, mobilat, utilat, Campia Libertatii, parc lor, renovat, bloc reabilitat, etaj 6/10, mobilat modern, utilat complet, liber, la prima inchiriere, merita vazut, **300 €;** ☎0732.135.471

50. **Baba** Novac, Campia Libertatii semidec., 60 mp, mobilat, utilat, Procapital Development va propune spre inchiriere un superb apartament de 2 camere mobilat si utilat complet ,totul nou. **390 €;** ☎0720.888.018/ 0219150 OFFICE@PEOCAPITALD.RO

51. **Balta** Alba, metrou Costin Georgian, dec., mobilat, utilat, proprietar direct, 2 camere cf 1 dec, mobilat, an constructie 1986, bucatarie, baie, aragaz, frigider, masina spalat vase, cuptor cu microunde, masina spalat rufe, aspirator, loc de parcare, ceasuri apa. **350 €;** ☎0745.766.515 virginia.2mbchealth@gmail.com

52. **Baneasa,** Ambiance Rezidence semidec., 80 mp, mobilat, utilat, Baneasa - Sisesti - Complex Ambiance Rezidence - Inchiriez apartament 2 camere 80 mp lux , 2/2, paza, garaj, curte, foisor amenajat, loc de joaca pt.copii, deosebit, complet mobilat si utilat modern, **499 €;** ☎0725.073.075 valentinacalitoiu.imob@gmail.com

53. **Baneasa,** Biharia, inchiriez ap. 2 camere in vila cu loc de parcare, vizavi de Liceul Henry Coanda, **500 €;** ☎0722.711.652

54. **Baneasa,** Gradina Zoo, ambasada SUA, semidec., 74 mp, mobilat, utilat, Ap. 2 camere, etaj 3, complet mobilat, 2 grupuri sanitare, vecinatati: Aviatiei, Aeroportul Baneasa/ Otopeni, centre comerciale (

Imobiliare închirieri 2 CAMERE

95. **Calea** Victoriei, Centrul Vechi semidec., 50 mp, mobilat, utilat, Universitate, Cismigiu. Proprietar ofer ap. ultracentral, curat, luminos si linistit, la et 4/7, mobilat si utilat modern, renovat recent, g, f, parchet din lemn, balcon mare, vedere aproape de metrou si Ratb, pe termen lung, **350 €;** ☎0726.149.914

96. **Calea** Victoriei, ultracentral, 48 mp, mobilat, utilat, apartament 2 camere calea Victoriei bloc din 1979 fara risc seismic et1 (parter inalt) vedere lateral fara galagie gradina Eden, palatul Stirbei). Apartamentul este complet mobilat si renovat nou; **500 €;** ☎0721.247.342 orestiskoletsis@gmail.com

97. **Calea** Vitan stradal, semidec., mobilat, utilat, cf 1 sdec etaj 4/10, bloc situat vis a vis de Auchan, chiar in statia de autobuz. gresie, faianta, parchet, termopan, usa metalica, aer conditionat, mobilat modern, utilat complet, liber, **300 €;** ☎0728.879.797/ 0728.879.798

98. **Campia** Libertatii, semidec., 57 mp, mobilat, utilat, apartament reamenajat reabilitat termic, aer conditionat, masina de spalat, aragaz, combina frigorifica, mobilat modern complet. Inchiriere pe termen lung, **390 €;** ☎0759.095.105

99. **Cantemir,** Budapesta, dec., 60 mp, mobilat, utilat, 2 camere dec., in apropierea metroului, foarte spatios, parcare ADP, etaj 2/7, renovat recent, mobilat si utilat complet, bloc rebilitat, pret 360E, **360 €;** ☎0738.626.996

100. **Cantermir,** Unirii, 2 camere dec., 57 mp, mobilat, utilat, 2 camere situat in zona Tineretului, Radulescu Motru, la 5 minute de metroul Tineretului, la 6 minute de metroul Timpuri Noi **380 €;** ☎0755.335.562

101. **Central,** semidec., 62 mp, mobilat, utilat, inchiriere apartament 2 camere nou la parterul unui imobil de 3 etaje. Apartamentul este mobilat si utilat complet modern, totul este la prima inchiriere (centrala, ac, 2 TV). **500 €;** ☎0745.777.881 toanchina.liliana@yahoo.com

102. **Central,** apartament 2 camere dec., 58 mp, mobilat, utilat, **500 €;** ☎0729.101.123 valeriu@valeriustancu.ro

103. **Cismigiu** -Kogalniceanu, semidec., mobilat, utilat, Proprietar, Cismigiu Kogalniceanu, inchiriez apartament 2 camere, semidec., et. 6/7, mobilat, utilat, bloc fara bulina. Se percepe doua luni garantie+ o luna chirie; **400 €;** ☎0722.535.464/ 0722.272.184

104. **Cismigiu,** apartament cu 2 camere de inchiriat - OIA 90558 dec., 65 mp, mobilat, utilat, **430 €;** ☎0737.504.517/ 021.326.22.14 office@catalog-rezidential.ro

105. **Colentina** dec., 55 mp, mobilat, utilat, inchiriere apartament 2 camere, suprafata 55 mp, etaj 3/4, dec., mobilat/ utilat complet, balcon inchis, **345 €;** ☎0763.414.102 albert.nicolau92@gmail.com

106. **Colentina** - OIA 84947, apartament cu 2 camere de inchiriat in zona Rose Garden, semidec., 68 mp, mobilat, utilat, **430 €;** ☎0731.324.660/ 021.326.22.14 office@catalog-rezidential.ro

107. **Colentina,** D-na Ghica, dec., 60 mp, mobilat, utilat, ap. 2 camere, renovat recent, curat, civilizat, chirie 1+1, **300 €;** ☎0722.857.671

108. **Colentina,** Doamna Ghica, Str. Pancota, dec., 55 mp, mobilat, utilat, cf. 1, parter/8, bloc reabilitat, centrala termica proprie, costuri intretinere mici, zugravit recent. Liber. 1+1 garantie, **300 €;** ☎0757.400.300 neagut65@gmail.com

109. **Colentina,** Obor, Mosilor, Stefan cel Mare dec., 60 mp, mobilat, utilat, inchiriere apartament 2 camere dec., mobilat utilat nou, loc de parcare, centrala proprie, totul nou, 8 minute de metrou, etaj 2 **320 €;** ☎0767.188.180

110. **Colentina,** sectia 7 Politie, str. Ion Berindei, dec., 50 mp, mobilat, utilat, str. Ion Berindei, nr. 3, 5/10, conf 1, dec, bloc izolat termic, termopan, balcon inchis, usa metalica, apometre, repartitoare, TV, aragaz, frigider, masina spalat rufe, liber, plata: 1+1. Proprietar. **330 €;** ☎0723.357.606 cruceanuv@yahoo.com

111. **Compozitorilor** semidec., 50 mp, mobilat, utilat, Drumul Taberei Compozitorilor Hanul Drumetului 2 camere mobilate si utilate et 9/10 bloc anii 82 stradal vedere pe spate. Curat si liber. Negociabil, **320 €;** ☎0723.264.317

112. **Confort** City, Splai, dec., 56 mp, mobilat, utilat, apartament dec., mobilat si utilat modern, rezidential Confort City, et. 7/13, centrala proprie, mijloace de transport, pace, 1+1, termen lung, **280 €;** ☎0723.118.758/ 0723.118.760 stentorintermed@yahoo.com

113. **Cora** Pantelimon, 50 mp, inchiriez doua camere la curte, mobilate, cu toate conditiile, la doua fete, an 2000, ☎0762.317.318

114. **Cosmopolis,** Pipera, 2 camere lux semidec., 45 mp, mobilat, utilat, **380 €;** ☎0736.690.109 office@northproperty.ro

115. **Cosmopolis,Pipera** 2 camere +parcare semidec., 45 mp, mobilat, utilat, **390 €;** ☎0736.690.109 office@northproperty.ro

116. **Costin** Georgian dec., 65 mp, mobilat, utilat, Metrou Costin Georgian 1 minut, dec., 65 mp, bloc 1991, curat, mobilat, utilat, balcon inchis, spatii depozitare (debara, camara), termen lung. **380 €;** ☎0729.705.644

117. **Costin** Georgian, dec., 65 mp, mobilat, utilat, Titan iesire metrou Costin Georgian, dec., 65 mp, bloc 1991, curat, mobilat, utilat. **380 €;** ☎0729.705.644

118. **Cotroceni,** dec., 35 mp, mobilat, utilat, 35 mp demisol, mobilat, centrala proprie, contorizare electrica proprie, internet, parchet, gresie, faianta, masina spalat (camera 1, camera 2, baie, bucatarie, hol, spatiu depozitare). **220 €;** ☎0720.012.215

119. **Cotroceni,** Splai, lux 70 mp, dec., 70 mp, mobilat, utilat, Procapital va ofera spre inchiriere un superb ap de 2 camere 70 mp dec. renovat recent mobilat utilat complet totul nou. **550 €;** ☎0720.888.018/ 0219510 OFFICE@PEOCAPITALD.RO

120. **Crangasi,** dec., 58 mp, mobilat, utilat, 2 camere, in apropierea metroului, foarte spatios, parcare ADP, etaj 1/8, constructie 1984, renovat recent, mobilat si utilat complet, **330 €;** ☎0738.626.996

121. **Crangasi,** 2 camere dec., 55 mp, mobilat, utilat, 2 camere mobilat modern, aer conditionat, termopan, usa metalica, aragaz, frigider, masina de spalat. Vecinatati: Gara de Nord, Basarab, Ion Mihalache, Regie, Grozavesti, Militari Lujerului, Turda **360 €;** ☎0755.335.562

122. **Crangasi,** Ceahlau, dec., 52 mp, mobilat, utilat, apartament de inchiriat, confort 1, la etajul 1 din 4, imbunatatii: gresie, faianta, termopane, aer conditionat, parchet, mobilat, utilat complet, usi noi, etc **330 €;** ☎0722.528.996

123. **Crangasi,** Constructorilor semidec., 50 mp, mobilat, utilat, apartament 2 cam, stradal, etaj 1, mobilat/utilat, balcon mare, vav Auchan, apropiere metrou, piata Crangasi, RATB in fata blocului; **320 €;** ☎0725.084.444/ 021.210.76.00 ancasweethome@gmail.com

124. **Crangasi,** Constructorilor lux, dec., 60 mp, mobilat, utilat, Procapital development va propune spre inchiriere un ap de 2 camere dec. mobilat si utilat lux **320 €;** ☎0720.888.018/ 0219510 OFFICE@PEOCAPITALD.RO

125. **Crangasi,** Giulesti, Constructorilor dec., 60 mp, mobilat, utilat, inchiriere apartament 2 camere dec., mobilat utilat nou, loc de parcare, centrala proprie, totul nou, 2 minute de metrou, etaj 2 **340 €;** ☎0767.188.180

126. **Decebal** dec., 68 mp, mobilat, utilat, str. Mesterul Manole, 2 cam, dec, etaj 1/4, cu umbunatatiri, mobilat modern, utilat complet, ac. **450 €;** ☎0752.036.997/ 0765.400.929

127. **Decebal,** dec., 68 mp, mobilat, utilat, etaj 2/7, renovat si mobilat lux, amenajat pe comanda 2016, utilat complet, zona cafenele, la jumatatea distantei dintre Rond Alba Iulia si Piata Muncii, parcare, contorizat, centrala, **490 €;** ☎0738.626.996

128. **Decebal,** Alba Iulia, Burebista, dec., 62 mp, mobilat partial, utilat, ap. 2 cam. si garaj, Decebal, Burebista, etaj 3/4, dec., finisaje premium, centrala, mobilat partial, utilat total, balcon, garaj, bloc 2008, 10 min metrou Muncii, g, f, p, t, um, ac, isn, ien, oferim si cerem seriozitate, **550 €;** ☎0726.664.381 valentin.florea@bvn.ro

129. **Decebal,** Alba Iulia, Muncii, Vitan Mall, dec., 60 mp, mobilat, utilat, inchiriere apartament 2 camere dec., mobilat utilat nou, loc de parcare, centrala proprie, totul nou, 7 minute de metrou, etaj 2 **399 €;** ☎0767.188.180

130. **Decebal,** Calea Calarasilor, apartament cu 2 camere de inchiriat OIA 106028 semidec., 70 mp, mobilat, utilat, **650 €;** ☎0752.099.439/ 021.326.22.14 office@catalog-rezidential.ro

131. **Decebal,** pta Muncii, Alba iulia dec., 65 mp, mobilat, utilat, Pta Muncii, Decebal 5 minute metrou, mobilat complet, 1/4, dec., masina spalat, aragaz frigider, aer conditionat, termopan, termopan, gresie faianta, parchet. Ap este liber pt inchiriat. **450 €;** ☎0722.542.692 pavimobiliare@yahoo.com

132. **Decebal,** Unirii, 2 camere dec., 480 mp, mobilat, utilat, apartament in zona Unirii. Inchiriere apartament 2 camere Unirii, **480 €;** ☎0755.335.562

133. **Dimitrie** Leonida, Metropolitan Residance, semidec., 58 mp, mobilat, utilat, bloc 2015, etaj 1/5, semidec., renovat, gresie, faianta, parchet, termopan, mobilat modern, bucatarie utilata, balcon tip terasa, centrala, loc parcare, scara curata zona linistita, apropiere metrou Dimitrie Leonida, **280 €;** ☎0744.343.342/ 0755.075.902

134. **Doamna** Ghica, Colentina, Lunca Florilor dec., 60 mp, mobilat, utilat, Strada Doamna Ghica, zona parcului Lunca Florilor, etaj 2/4, renovat recent, mobilat modern nou, utilat complet, parchet, termopan, blacon, scara curata, intretinere mica, zona verde, liber. **310 €;** ☎+40762570107

135. **Dobroiesti,** Fundeni, 5 minute de Ratb, semidec., 55 mp, mobilat, utilat, Dobroiesti, Fundeni,Strada Ciresului, 5 min Ratb, Mega Image,mobilat si utilat complet,totul nou impecabil,bloc nou 2012,centrala termica,,aer cond.2 balcoane,loc de parcare subteran, et.1/5,lift, liber **350 €;** ☎0752.289.029/ 0752.289.028 office@espaco.ro

136. **Domenii,** apartament 2 camere dec., 67 mp, mobilat, utilat, **750 €;** ☎0745.695.511 robert@robertgagos.ro

137. **Dorobanti** dec., 60 mp, mobilat, utilat, Beller, disponibil imediat, confort 1, dec., complet mobilat si utilat, spatios, balcon, 1+1, **550 €;** ☎0784.883.137

138. **Dorobanti** semidec., 55 mp, mobilat, utilat, Washington, cf. I, parter, mobilat complet, liber, centrala de ap. noua, spatiu suplimentar demisol, **400 €;** ☎0727.884.946/ 0745.087.966 office_treibrazi@yahoo.com

139. **Dorobanti** -Victoriei semidec., 60 mp, mobilat, utilat, apartament de 2 camere in imobil gen vila, etaj 1/2, cu amenajari premium, mobilat si utilat lux (inclusiv masina de spalat vase), aer conditionat, centrala proprie, totul nou, prima inchiriere, **500 €;** ☎0752.036.997/ 0765.400.929

140. **Dorobanti,** dec., 60 mp, mobilat, utilat, Gepa, bloc reabilitat termic, renovat recent, mobilat modern, utilat complet, pozitie deosebita, aer conditionat, adiacent Floreasca, Stefan cel Mare, Piata Victoriei, Aviatorilor; **480 €;** ☎021.319.78.04/ 0723.515.199 oli_daniel@yahoo.com

141. **Dorobanti,** apartament luminos, dec., 55 mp, mobilat, neutilat, **480 €;** ☎0799.029.263 raluca.timofti@catoma.ro

142. **Dorobanti,** B-dul Primaverii 5 min metrou Aviatorilor ap. 2 cam. de inchiriat **800 €;** ☎0724.808.552 matei@mateipantea.ro

143. **Dorobanti,** Beller, dec., 60 mp, mobilat, utilat, etaj 1/4, dec., zona linistita, pozitie superba, apropiere parc, 60 mp, renovat lux, utilat complet, parcare, **500 €;** ☎0738.626.996

144. **Dorobanti,** Capitale, Primaverii, Victoriei dec., 60 mp, mobilat, utilat, inchiriere apartament 2 camere dec., mobilat utilat nou, loc de parcare, centrala proprie, totul nou, etaj 3 **400 €;** ☎0767.188.180

145. **Dorobanti,** Londra, dec., 55 mp, nemobilat, neutilat, inchiriere 2 camere situate pe starad Londra la demisolul unei vile. Imobilul are 55 mp utili. Renovat recent, primul chiras. Pretabil atat firma cat si rezidenta. Vecinatati: Dorobanti, Victoriei **525 €;** ☎0752.289.028 office@espaco.ro

146. **Dorobanti,** Perla, dec., 40 mp, mobilat, utilat, 2 camere, etaj 10/10, proaspat zugravit, mobilat si utilat, dec., toate utilitatile, aer conditionat, zona linistita si usor accesibila, **370 €;** ☎0771.270.618

147. **Dorobanti,** str. Scoala Floreasca, semidec., 55 mp, mobilat, utilat, et. 1 in vila, ap. cochet cu 2 dormitoare dec.e plus o mica camera de zi, renovat capital si mobilat nou relativ recent, centrala proprie, aer conditionat, negociabil. **435 €;** ☎0762.612.172/ 0799.933.979

148. **Dorobanti-Capitale** dec., 42 mp, nemobilat, utilat partial, Washington, demisol renovat in vila, renovat, centrala proprie, nemobilat, 42 m, parcare, termen lung, detalii agentie. **400 €;** ☎0737.174.779 marius@k-imobiliare.ro

149. **Dr.** Taberei, Hanul Drumetului dec., 52 mp, mobilat, utilat, Apartament 2 camere, mobilat, curat, recent renovat, masina de spalat, aer conditionat. **1.200 L;** ☎0722.816.821

150. **Dristor** dec., 65 mp, mobilat, utilat, Procapital Real Estate va propune spre inchiriere ap de 2 camere mobilat si utilat complet modern, masina de spalat rufe, frigider, cuptor microunde, loc de parcare, 8 min de statia de metrou Dristor **400 €;** ☎0720.888.018/ 0219150 OFFICE@PEOCAPITALD.RO

151. **Dristor** - Mihai Bravu, 60 mp, mobilat, utilat, particular, 1988, 5/9, termopan, um, nu accept familie, **1.200 L;** ☎0723.270.092

152. **Dristor** 5 minute metrou, Baba Novac, dec., 55 mp, mobilat, utilat, dec. 55 mp, 5 min metrou Dristor, semistradal rond Mihai Bravu cu Baba Novac, etaj 2/8, bloc 1984, mobilat modern, pat dublu, utilat complet, termopan, balcon, aragaz, frigider, masina spalat, scara impecabila, zona verde, **330 €;** ☎+40762570107

153. **Dristor** metrou dec., 54 mp, mobilat, utilat, 2 camere dec. Dristor, 5 minute de mers de metrou, complet mobilat si utilat, etaj 6, 54mp, constructie 1981, gresie, faianta, parchet, termopane, balcon inchis, 2 lifturi, liber, termen lung, **350 €;** ☎0749.131.838

154. **Dristor** metrou, apartament cu 2 camere de inchiriat - OIA 124072 dec., 60 mp, mobilat, utilat, **375 €;** ☎0731.324.660/ 021.326.22.14 office@catalog-rezidential.ro

155. **Dristor,** dec., 60 mp, mobilat, utilat, mobilat modern, utilat complet, renovat recent, termopan, parchet, use metalica, aer conditionat, aproape de metrou, liber, vecinatati: Vitan, Muncii, Iancului, **360 €;** ☎0799.158.149

156. **Dristor,** apartament 2 camere dec., 50 mp, mobilat, utilat, apartament 2 camere strada Fizicienilor, stare foarte buna - renovat, vopsit recent, zona Matei Ambrozie **400 €;** ☎0749.372.348 simona@cristalholding.ro

157. **Dristor,** Baba Novac, Campia Libertatii, Park Lake semidec., 50 mp, mobilat, utilat, aproape metrou Dristor, zona Baba Novac Rucar, renovat, bloc reabilitat, etaj 1/10, mobilat modern, utilat complet, parchet, termopan, tv, internet, balcon, scara curata, zona verde 5 min parc IOR, liber, **350 €;** ☎+40762570107

158. **Dristor,** Baba Novac, totul nou, dec. dec., 65 mp, mobilat, utilat, 5 min metrou dristor, bloc 1995, reabilitat, renovat recent, totul nou, mobilier modern nou, utilat complet, electrocasnice noi, parchet, termopan, hota, microunde, tv, aspirator, loc parcare, sanitare noi, liber. **360 €;** ☎+40762570107

159. **Dristor,** chiar la metrou, dec., 54 mp, mobilat, utilat, 10 minute parc IOR, Mall ParkLake, Strada Emanuel Buteica, etajul 4 din 5, bloc 2018, complet mobilat si utilat modern, centrala, televizor LCD, bucatarie complet utilata, liber, termen lung **500 €;** ☎0728.777.132 office@ramax.ro

160. **Dristor,** Complexului, 2 cam la 6 min de metrou, semidec., 54 mp, mobilat, utilat, confort 1, etaj 7/10, bloc reabilitat, scara foarte curata, lift, Kaufland la 3 minute distanta, posibilitate loc de parcare ADP, mall ParkLake la 10 minute de mers. Vec - Camil Ressu, Baba Novac. **310 €;** ☎0786.961.760 mihai@imobiliare.net

161. **Dristor,** metrou, in zona, dec., mobilat, proprietar ofer spre inchiriere ap. 2 camere, 3/8, curat, 1.300 lei lunar+ 1.300 lei garantie. Exclus agentii; ☎0726.223.021

162. **Dristor,** Mihai Bravu, dec., 58 mp, mobilat, utilat, 2 camere, dec., bloc nou,constructie 2018, etaj 4, complet mobilat si utilat modern, mobilier nou, primul chirias, 5 minute metrou DristorVecinatati: Mihai Bravu, Dristor, Vitan, Titan, Muncii. **500 €;** ☎0752.289.028 office@espaco.ro

163. **Dristor,** Muncii, Mihai Bravu, dec., 65 mp, mobilat, utilat, inchiriere apartament 2 camere dec., mobilat utilat nou, loc de parcare, centrala proprie, totul nou, 2 minute de metrou, etaj 5 **340 €;** ☎0767.188.180

164. **Dristor,** Ramnicu Valcea, Mihai Bravu dec., 56 mp, mobilat, utilat, et. 2/8, boc 1986, suprafata 56 mp, vedere pe spate, semimobilat si utilat. Bloc situat la fix 5 minute de metrou Dristor. Liber. Sau garsoniera Mihai Bravu, Mall, str. Agatha Barsescu, 40 mp, parter/4, **350 €;** ☎0762.282.472 7imobiliare@gmail.com

165. **Dristor,** Rm. Valcea, dec., mobilat, utilat, dec., apropiere metrou, etaj 3/8, renovat si amenajat 2016, utilat complet, scara linistita, parcare, pret 340 euro **340 €;** ☎0738.626.996

166. **Dristor,** Titan, dec., 64 mp, mobilat, utilat, Apartament 2 camere, dec., mobilat si utilat, terasa 18 mp, bucatarie utilata si mobilata, complex nou 2009, loc parcare la subsol. Imobilul se afla situat la 1 minute de metrou Dristor. **650 €;** ☎0722.702.564/ 0768.046.976 ioan.rusupfa@gmail.com

167. **Dristor,** Titan, 2 camere dec., 55 mp, mobilat, utilat, 2 camere Dristor 5 min. M, etaj 4/8, renovat si mobilat complet modern **360 €;** ☎0755.335.562

168. **Dristor-Nicolae** Grigorescu dec., 53 mp, nemobilat, neutilat, apartament 2 camere, dec., nemobilat , neutilat , cu imbunatatiri, g, f, p, t , usa metalica, 7-10 min distanta metrou, stradal, liber, parter, **250 €;** ☎0725.414.290 madalinachirica@hotmail.com

169. **Drumul** Sarii, dec., 60 mp, mobilat, utilat, inchiriez apartament 2 camere, etaj 1/4, amenajat, **350 €;** ☎0745.067.409

170. **Drumul** Taberei dec., 52 mp, mobilat, utilat, 34 semistradal cf 1 dec. etaj 4/4 gresie faianta parchet termopan mobilat 2 dormitoare) utilat liber avans 1+1; **300 €;** ☎0786.325.401

171. **Drumul** Taberei dec., 52 mp, mobilat, utilat, Bucla, etajul 10/10, dec., fara probleme cu terasa, mobilat si utilat complet, aer conditionat, curat, liber, 1+1 garantie. **280 €;** ☎0765.348.367

172. **Drumul** Taberei semidec., 60 mp, mobilat, utilat, Favorit, stradal, etajul 5 din 10, confort 1, renovat recent, toate imbuntatirile, utilat complet, totul nou, liber, **320 €;** ☎0724.254.024 balescu.ionut@gmail.com

173. **Drumul** Taberei dec., 50 mp, mobilat, utilat, Prel. Ghencea, zona de case, curte comuna, dec., mobilat si utilat complet, centrala proprie, liber, 1+1 garantie. **250 €;** ☎0765.348.367

174. **Drumul** Taberei dec., 50 mp, mobilat, utilat, Prel.Ghencea, zona de case, curte comuna, dec., mobilat si utilat complet, centrala proprie, liber, 1+1 garantie. **250 €;** ☎0765.348.367

175. **Drumul** Taberei dec., 75 mp, mobilat, utilat, Valea Danului, bloc nou, 1/5, 75 mp, dec, centrala, usa metalica, mobilat Mobexpert, utilat, ac, cablu/ net, balcon, liber, contract, direct proprietar, 1+1 garantie, **350 €;** ☎0722.439.710

176. **Drumul** Taberei 34, dec., 50 mp, mobilat, utilat, complex, 5/10, ap. 3 confort 2, semimobilat, gresie, faianta, parchet clasic masiv, utilat cu aragaz si frigider, fara masina de spalat, curat, liber, apropiere piata, suprmarket, la 2 statii de Afi. **250 €;** ☎0724.370.636 mfirut@yahoo.com

177. **Drumul** Taberei apartament cu 2 camere - OIA 124062 dec., 60 mp, mobilat, utilat, **300 €;** ☎0731.324.659/ 021.326.22.14 office@catalog-rezidential.ro

178. **Drumul** Taberei Favorit Afi Cotroceni proprietar dec., 80 mp, mobilat, utilat, proprietar inchiriez (ofer) apartament doua camere dec. 80MP Living 24 dormitor 16 terasa 13 Bloc Special E Bucuresti Drumul Taberei Orizont Favorit vis a vis de AFI Palace Cotroceni, metrou . **350 €;** ☎0739.437.934 nicolaesoare3@gmail.com

179. **Drumul** Taberei Favorit, Moghioros, Cotroceni dec., 60 mp, mobilat, utilat, inchiriere apartament 2 camere dec., mobilat utilat nou, loc de parcare, centrala proprie, totul nou, etaj 2 **300 €;** ☎0767.188.180

180. **Drumul** Taberei inchiriere apartament 2 camere dec., 60 mp, mobilat, utilat, Inchiriez apartament 2 camere dec., zona Drumul Taberei, Hanul Drumetului. Apartamentul este situat la etajul 1 , are balcon închis, multiple spatii de depozitare, **350 €;** ☎0725.472.839

181. **Drumul** Taberei Valea Ialomitei, 45 mp, nemobilat, utilat, etaj 8/10, nemobilat 300 e sau mobilat 350 e, renovat recent, totul nou; ☎0722.547.414

182. **Drumul** Taberei, dec., 50 mp, mobilat, utilat, apartament de 2 camere, confort 1, dec., situat la etajul 2/4, in zona Drumul Taberei, in bucla. Apartamentul mobilat si utilat, se afla intr-o zona linistita, RATB apropape. 1+1, **320 €;** ☎0766.649.064 elena312004@yahoo.com

183. **Drumul** Taberei, dec., 50 mp, mobilat, utilat, Favorit, 2/4, dec., mobilat si utilat modern,gresie, faianta, parchet, termopan, usa metalica, balcon, de la 1 decembrie, **300 €;** ☎0769.088.540 cioran_ginac@yahoo.com

184. **Drumul** Taberei, dec., 56 mp, mobilat, utilat, nr. 67, aer conditionat, cablu tv, internet, **310 €;** ☎0728.133.650 adi_dosinescu@yahoo.com

185. **Drumul** Taberei, dec., 52 mp, mobilat partial, utilat, Parc Moghioros, et. 2/10, circular, mobilat clasic, curat, gresie, faianta, parchet, usa metalica, aer conditionat, liber, apropiere ratb, linia 41, piata, avans 1 luna+1 luna garantie, **240 €;** ☎0724.370.636/ 0724.262.436 mfirut@yahoo.com

186. **Drumul** Taberei, 55 mp, mobilat, utilat, parc, semistradal Romancierilor, confort 2, etaj 5/ 10, bloc reabilitat termic, recent renovat, gresie, faianta, parchet, termopan, usa metalica, liber, plata 1+1, **300 €;** ☎0770.548.257/ 0799.557.197 imobiliara_militari@yahoo.com

187. **Drumul** Taberei, dec., 55 mp, mobilat, utilat, Sunrise, 5/5, mobilat si utilat complet, gresie, faianta, parchet, termopan, usa metalica, centrala termica, balcon, posibilitate contract Anaf, liber, **300 €;** ☎0769.088.540 cioran_ginac@yahoo.com

188. **Drumul** Taberei, dec., mobilat, utilat, Timisoara, linia 137, 138, 1 statie pana la linia 41, confort 1, decent, etaj 5, liber pe 8 decembrie. **230 €;** ☎0724.278.376

189. **Drumul** Taberei, dec., 60 mp, mobilat, utilat, Valea Ialomitei, proprietar, renovat lux 2015, parter din 4, frigider, tv+internet, aragaz, gresie, faianta, parchet, termopan, usi schimbate, 2 balcoane sparte inchise termpona, vezi filmul pe Youtube **330 €;** ☎0763.691.816 avocatiliemarius@yahoo.com

190. **Drumul** Taberei, 2 camere dec., 54 mp, mobilat, utilat, amenajat modern, proaspat renovat, dec., cf. 1, mobilat si utilat complet, imbunatatiri multiple, contorizat, jaluzele exterioare, acces rapid Plaza, Militari, Crangasi, Ghencea, 13 Septembrie **360 €;** ☎0755.335.562

191. **Drumul** Taberei, Afi Cotroceni dec., 60 mp, mobilat partial, utilat partial, bloc special din caramida, dec., proaspat renovat cu termopan, gesie, faianta, bucatarie mobilata, utilata, disponibil imediat, **360 €;** ☎0723.416.624

192. **Drumul** Taberei, Compozitorilor, 1 Mai actual dec., 65 mp, mobilat, utilat, Cartier civilizat si foarte verde, Bila, Auchan, parc la 5 min, langa restaurantul Drumetului, bloc linistit, vedere superba, luminos, et. 10/11, g, f, p, t, um. Doar agentii fara comision proprietar, **280 €;** ☎0744.882.056 savitchi_victoria@yahoo.com

193. **Drumul** Taberei, contract Anaf, dec., 55 mp, mobilat, utilat, apartament 2 camere dec., etaj p/4, balcon.Mobilat si utilat. Mobilerul din dormitor si sufrageri este nou. Termopane/usa metalica. Gresie, faianta, parchet. Aragaz, masina de spalat, frigider, **320 €;** ☎0732.624.689

194. **Drumul** Taberei, Favorit, Drumetul semidec., 45 mp, mobilat, utilat, Mobilat si utilat premium, masina spalat vase si rufe, frig incastrat, ac, apom/ repart radio, renovat, tv, net, et. 10, bloc linistit, zona verde, 10 min metrou, loc parcare. Termen lung, neg., **330 €;** ☎0723.257.755

195. **Drumul** Taberei, Moghioros, dec., 54 mp, mobilat, utilat, va oferim spre inchiriere apartament cf 1 dec., liber, mobilat, utilat. Apartamentul se afla la Parter. 2 minute pana la transportul in comun. 2 minute pana la Parc Moghioros. **300 €;** ☎0761.086.217/ 0733.154.800 baraceanu.daniela@yahoo.com

196. **Drumul** Taberei, Parc Moghioros dec., 52 mp, mobilat, utilat, Strand Moghioros, cf. 1, dec., et. 7/10, gresie, faianta, parchet, termopan, um, mobilat modern si utilat complet, balcon inchis la 6 minute de tramvai 41 si Plaza Mal, liber zona superba. A/C. Foarte curat. **300 €;** ☎0737.384.412/ 0766.055.889 imobiliaretopcasa@yahoo.com

197. **Drumul** Taberei, Piata Moghioros, mobilat, utilat, particular, parc, mall Plaza, etaj 4/9, stradal, complet amenajat, imbunatatiri. **300 €;** ☎0745.017.882

198. **Drumul** Taberei, Piata Moghioros, mobilat, utilat, vis-a-vis de parc, proprietar inchiriez apartament 2 camere, confort 2, multiple imbunatatiri, amenajat complet, contract Anaf, pret negociabil. **300 €;** ☎0733.272.367

199. **Drumul** Taberei, Plaza, Bd.Timisoara, semidec., 54 mp, mobilat, utilat, mobilat complet, bucataria utilata, masina de spalat, balcon inchis, gresie, faianta, parchet, termopan, usa metalica, ac, acces linia 41, Militari, Lujerului, Crangasi, Afi Cotroceni, Ghencea, **300 €;** ☎0729.323.433

200. **Drumul Taberei, Raul Doamnei, dec., 60 mp, nemobilat, neutilat, etaj 4/10, proaspat renovat, centrala de apartament, bloc cu doua lifturi. ☎0723.591.036**

201. **Drumul** Taberei, Raul Doamnei, dec., 60 mp, mobilat, utilat, Procapital Development va propune spre inchiriere un ap de 2 cam dec. mobilat clasic curat liber **280 €;** ☎0720.888.018/ 0219510 OFFICE@PEOCAPITALD.RO

202. **Drumul** Taberei, strand, dec., 55 mp, mobilat, utilat, inchiriez apartament renovat modern, confort 1, etaj 3/4. **350 €;** ☎0722.519.640

203. **Drumul** Taberei, Valea Argesului, dec., 38 mp, mobilat, utilat, ap 2 cam cf. 2 dec., et. 4/10, bloc stradal, renovat total, g, f, p, t, um, mobilat si utilat, predabil imediat. Ideal cuplu. Termen lung 1+1. Agentie **260 €;** ☎0761.050.235

204. **Emerald** Residence, Barbu Vacarescu, Lacul Tei dec., 70 mp, mobilat, utilat, inchiriez apartament 2 camere, lux, bloc nou, Emerald Residence, zona Barbu Vacarescu, Lacul Tei, bloc 2009, suprafata aprox 70 mp, etaj 2/9, complet mobilat si utilat (g, f, p, t, um) **750 €;** ☎0764.529.841

205. **Emil** Racovita, Obregia dec inchiriere 2 camere dec., 51 mp, mobilat, utilat, inchiriere apartament 2 camere, cf 1, dec., mobilat si utilat, foarte curat, apropiere mijloace transport, centre comerciale, metrou. Pret 250 E 1 luna chirie + 1 luna garantie, **250 €;** ☎0723.173.852

206. **Favorit,** Drumul Taberei, dec., 50 mp, mobilat, utilat, apartament de 2 camere, confort 1, dec., situat la etajul 3/4, in zona Drumul Taberei, Favorit. Apartamentul este proaspat renovat, mobilat si utilat, si se afla intr-o zona linistita. **390 €;** ☎0730.300.131 mihai.balasanu@axus.ro

207. **Floreasca,** dec., 80 mp, mobilat, utilat, agentia City House va ofera spre inchiriere apartament 3 camere, mobilat si utilat nou, intr-un bloc constructie 2016,etaul 3/4, dec., aproape de parcuri si Lacul Tei, zona Floreasca. **550 €;** ☎0770.435.660 monica.homedesign@yahoo.com

208. **Floreasca,** 55 mp, mobilat, utilat, Belvedere Residence, imobil 2017, renovat recent, mobilat modern, utilat complet, aer conditionat, centrala proprie, adiacent Barbu Vacarescu, Aviatiei, Mall Promenada. **450 €;** ☎021.319.78.04/ 0723.515.199 oli_daniel@yahoo.com

209. **Floreasca,** dec., 50 mp, mobilat, utilat, Mozart, renovat recent, mobilat modern, utilat complet, aer conditionat, etaj 1, pozitie deosebita, adiacent Dorobanti, Stefan cel Mare, Barbu Vacarescu, Aviatiei, Beller. **400 €;** ☎021.319.78.04/ 0723.515.199 oli_daniel@yahoo.com

210. **Floreasca,** 2 camere dec., 55 mp, mobilat, utilat, apartament cu 2 camere de inchiriat in zona Floreasca/ Barbu Vacarescu, situat la etajul 2 din 5, mobilat bucataria mobilata si utilata, renovat **499 €;** ☎0755.335.562

211. **Floreasca,** Barbu Vacarescu langa Mc Donalds, dec., 50 mp, mobilat, utilat, particular, et. 2/3, reabilitat termic, vedere spate, liniste, termen lung, neg. **400 €;** ☎0771.230.321 mirceamon2000@yahoo.com

212. **Floreasca,** Dorobanti, Primaverii, dec., 66 mp, mobilat, utilat, inchiriere apartament 2 camere dec., mobilat utilat nou, loc de parcare, centrala proprie, totul nou, etaj 2, bloc nou **425 €;** ☎0767.188.180

213. **Floreasca,** Frederic Chopin, totul nou, dec., 48 mp, mobilat, utilat, inchiriez apartament 2 camere, lux, Floreasca, Frederic Chopin, totul nou, apartamentul a fost locuit 2 luni, dec., suprafata aprox. 48 mp, etaj 1/2, complet mobilat si utilat lux, nou si modern **475 €;** ☎0764.529.841

214. **Floreasca,** Piata Dorobanti, ultracentral, sector 1 semidec., 55 mp, mobilat, utilat, apartament in vila P+1, parter, 50 mp, renovat, constructie 1960, mobilat si utilat, curte libera, liniste, pentru rezidenta, 1 luna avans + 1 luna garantie, pret fix, contract Anaf, impozit inclus **400 €;** ☎0727.400.855 goodestate@yahoo.com

215. **Foisorul** de Foc, dec., 60 mp, mobilat, utilat, apartamentul este situat pe str. Traian este compus din 2 camere, dec., suprafata 60 mp, mobilat modern si utilat. Gresie, faianta, aer conditionat, centrala proprie, loc parcare. Vila 3/3 fara lift; **420 €;** ☎0722.959.196

216. **Foisorul** de Foc, semidec., 47 mp, nemobilat, neutilat, Constantin Kiritescu, liceul A.D. Xenopol, 2 camere, parter, semidec.e, nemobilat, neutilat, chicineta, grup sanitar, intrare separata, aer conditionat, parchet, numai pentru firma **300 €;** ☎0722.625.492/ 021.321.10.20 office@credoamg.ro

217. **Gara** de Nord, semidec., 55 mp, mobilat, utilat, et. 3/7, confort 1, bloc stradal, vedere gara, mobila frumoasa, moderna, masina de spalat, termopane, baie cu bideu, balcon mare inchis. Accepta cuplu, fete, baieti, chiria 1+1, sunati acum, **290 €;** ☎0722.871.755/ 0766.486.240

218. **Gara** de Nord, Victoriei, Crangasi, Titulescu, dec., 60 mp, mobilat, utilat, inchiriere 2 camere dec., mobilat utilat nou, loc de parcare, centrala proprie, totul nou, 2 minute de metrou, etaj 2, **325 €;** ☎0767.188.180

219. **Giurgiului,** Cimitirul Evreiesc, semidec., 50 mp, mobilat, utilat, 5 minute de mers pe jos pana la mijloacele de transport in comun, confort 1, etaj 4, proaspat renovat, mobilat si utilat nou, dispune de g, f, p, t, um, apometre, internet. Contract ANAF. **260 €;** ☎0720.425.031/ 0760.521.671

220. **Giurgiului,** Drumul Gazarului, Lidl, dec., 50 mp, mobilat, utilat, conf 1, dec, f curat, mobilat, utilat, termopan, p, g, f, ac, spatios, luminos, scara impecabila vedere

Imobiliare închirieri 2 CAMERE

291. **Muncii** semidec., 70 mp, mobilat, utilat, Inchiriez apartament 2 camere, semidec., 70 mp, mobilat, g, f, p, termopan, ac, usa metalica, frigider, masina de spalat, tv, cablu internet, tv, 2 balcoane, etaj 7/10, bloc reabilitat termic, **350 €;** ☎0723.375.259 laura02cl@yahoo.com

292. **Muncii** Piata, dec., 60 mp, mobilat, utilat, renovat recent, dec., bloc reabilitat, g, f, p, t, um, ac, etaj 3/8, mobilat renovat si utilat recent, pret 350 euro, **350 €;** ☎0738.626.996

293. **Muncii,** Baba Novac, 2 camere dec., 57 mp, mobilat, utilat, **350 €;** ☎0737.381.511 office@realtorshub.ro

294. **Muncii,** Calea Calarasi, Mihai Bravu, Sura Mare nemobilat, neutilat, Caut spre inchiriere pe termen lung apartament nemobilat si neutilat, etaj 1-5, Zone: Muncii, Calea Calarasi, Mihai Bravu, Iancului, Serban Voda, City Mall ☎0742.356.502 dmsil1964@yahoo.com

295. **Muncii,** Matei Basarab, Delea Noua, dec., 64 mp, mobilat, utilat, bloc reabilitat, etaj 3/8, constructie din 1988, aproape metrou, orientare est, 2 balcoane inchise in termopan, 2 x aer conditionat, combina frigorifica Whirlpool, masina spalat, canapea extensibilă **380 €;** ☎0723.076.075

296. **Natiunile** Unite, ultracentral, Izvor, Unirii dec., 45 mp, mobilat, utilat, Inchiriez pe termen lung ap renovat ideal pentru birou sau locuinta ultracentrala. Orice punct de interes din centru se poate atinge in mai putin de 5 minute de mers pe jos. Vedere Dambovita, **500 €;** ☎0764.444.353 h3.hmmr@gmail.com

297. **Nerva** Traian, apartament cu 2 camere de inchiriat - OIA 123969 dec., 55 mp, mobilat, utilat, **450 €;** ☎0752.099.439/ 021.326.22.14 office@catalog-rezidential.ro

298. **Nerva** Traian, Octavian Goga, 2 camere dec., 60 mp, mobilat, utilat, 2 camere Nerva Traian, etaj 4/8, suprafata 60 mp, renovat si mobilat modern **399 €;** ☎0755.335.562

299. **Nerva** Traian, Octavian Goga, 2 camere, dec., 62 mp, mobilat, utilat, 2 camere, Nerva Traian, dec., 62 mp, bloc anul 1990, etaj 2, complet mobilat si utilat. Luminos, curat, liber, vedere spate. Vecinatati: Nerva Traian, Octavian Goga, Unirii, Alba Iulia, Vitan, **420 €;** ☎0752.289.028 office@espaco.ro

300. **Nerva** Traian, Panait Cerna, dec., 63 mp, mobilat, utilat, particular, modern (mobila import), p/8, 3 Ac, centrala, **2.100 L;** ☎0739.126.125

301. **Nicolae** Grigorescu, parc IOR, OIA 123844, apartament cu 2 camere in zona semidec., 60 mp, mobilat partial, utilat, **380 €;** ☎0731.324.660/ 021.326.22.14 office@catalog-rezidential.ro

302. **Obor,** dec., mobilat, utilat, dec., 54 mp, apropiere metrou, zona linistita, bloc reabilitat recent, etaj 2/8, mobilat si utilat complet, renovat recent, contorizat, pret 360 e. **360 €;** ☎0738.626.996

303. **Obor,** semidec., 55 mp, mobilat, utilat, Obor, 1 minut metrou, oferim spre inchiriere un ap cf 1, mobilat complet la etj 8/10, masina spalat, aragaz frigider, termopan, aer conditionat, gresie faianta, parchet. Liber. **340 €;** ☎0722.542.692 pavimobiliare@yahoo.com

304. **Obor,** apartament cu 2 camere de inchiriat in zona Maica Domnului - OIA 64880 semidec., 62 mp, nemobilat, utilat, **375 €;** ☎0731.324.660/ 021.326.22.14 office@catalog-rezidential.ro

305. **Obor,** bloc 2018, Ferdinand, str. Avrig, 55 mp, mobilat, utilat, inchiriez apartament 2 camere, lux, bloc 2018, Obor, Ferdinand, str. Avrig, totul nou, prima inchiriere, dec., suprafata aprox 55 m2, etaj 7/7, complet mobilat si utilat nou, lux si modern, g, f, p, t, um. **550 €;** ☎0764.529.841

306. **Obor,** Colentina, Doamna Ghica, Parc Plumbuita, dec., 52 mp, mobilat, utilat, 5/10, cf.1, dec, 52 mp, scara stradala ,renovat 2018, mobilat modern, utilat, gresie, faianta, parchet, termopan, um, aer conditionat, pozitie exceptie, balcon spatios, liber, contract la Anaf, avans 1+1 garantie, **300 €;** ☎0724.336.834

307. **Obor,** Colentina, stradal, 10 min., metrou, dec., 54 mp, mobilat partial, utilat, langa Rose Garden, aproape Kaufland, mall Veranda, etaj 8/10, cf. 1 dec., 54 mp, bloc reabilitat termic, pe mijloc, vedere deschisa, orientare vest, semimobilat, imb, g, f, p, termopan, um, ac, liber, av 1+1. **250 €;** ☎021.380.28.14/ 0737.435.628

308. **Obor,** Doamna Ghica, Colentina, dec., 60 mp, mobilat, utilat, Complex Planorama,etaj 7/15, bloc nou constructie 2012, 4 lifturi, imb. termopan, um, ac, 2 bai, centrala proprie, mobilat complet, utilat, living, dressing, contract legal, accept straini, avans 1+1 L, **300 €;** ☎0722.614.867/ 0723.947.833

309. **Obor,** Iancului, Mosilor, Stefan cel Mare dec., 60 mp, mobilat, utilat, inchiriere apartament 2 camere dec., mobilat utilat nou, loc de parcare, centrala proprie, totul nou, 2 minute de metrou, etaj 2, **330 €;** ☎0767.188.180

310. **Obor,** piata Obor, 3 minute metrou Obor, semidec., 60 mp, mobilat, utilat, 3 min metrou Obor, semistradal, bloc 1985, etaj8/10, renovat, curat si luminos, mobilat clasic, utilat complet, parchet, termopan, balcon, cost redus intretinere, scara impecabila, zona verde, vedere parc, liber. **340 €;** ☎+40762570107

311. **Obor,** Rose Garden, OIA 119693, apartament cu 2 camere de inchiriat semidec., 120 mp, mobilat, utilat, **500 €;** ☎0752.099.439/ 021.326.22.14 office@catalog-rezidential.ro

312. **Obor,Colentina,Doamna** Ghica,Parc Plumbuita dec., 62 mp, mobilat, utilat, Pancota, 3/8, cf 1 sp, dec, 62 mp, pozitie buna, zugravit, centrala termica, mobilat, utilat, usi inter noi, g, f, p, t, um, aer condit, vedere placuta, orientat pe est, luminos, liber, zona linistita, avans 1 l + 1 l gar. **330 €;** ☎0770.956.572

313. **Octavian** Goga, intersectie Nerva Traian, dec., 60 mp, mobilat partial, utilat partial, bloc 2018, bucatarie mobilata si utilata, etajul 1, lift, reabilitat, centrala, termen lung. **450 €;** ☎0728.777.132 office@ramax.ro

314. **Oltenitei-Romprim-BRD,** dec., 55 mp, mobilat, utilat, Oltenitei-Romprim, strada Savinesti, Stolnici-parte/4, dec., balcon+beci, mobilat si utilat complet, imbunatatiri, liber din 15 decembrie-vizionare inaite cu programare. Acces ratb, metrou, mall, piata. **300 €;** ☎0722.944.100 magichouseimob@gmail.com

315. **Pache** Protopopescu stradal, ideal firma semidec., 50 mp, nemobilat, utilat, confort 1, semidec., parter stradal, ideal firma, 50 mp, renovat complet, centrala proprie, termopan, parchet, gresie, faianta, nemobilat, doar bucataria mobilata si utilata, liber, **500 €;** ☎0729.203.880 kdwimob@gmail.com

316. **Pache** Protopopescu, Matei Voievod semidec., 90 mp, mobilat, utilat, (5 min. metrou Iancului), bloc 2010, stradal, parter, centrala termica proprie, modern, zugravit ,acum, tv lcd, liber. Vecinatati: Foisorul de Foc, Traian, Calea Mosilor, pret negociabil, **430 €;** ☎0763.273.721 imob.cristina@yahoo.com

317. **Pajura,** semidec., 60 mp, mobilat, utilat, Bucurestii Noi, langa Kaufland, ap. 2 camere, semidec., p/3, cu balcon, bloc reabilitat, ap. renovat, cu imb., mobilat si utilat complet **350 €;** ☎0752.036.997/ 0765.400.929

318. **Pajura, semidec., 50 mp, inchiriez ap. 2 camere, et. 3/3, centrala termica, renovat, bloc reabilitat. Particular; ☎0745.988.992**

319. **Pajura,** Bucurestii Noi semidec., 50 mp, mobilat, utilat, Proprietar inchiriez apartament deosebit 2 camere Pajura, zona verde p/4 mobilat utilat renovat bloc anvelopat, **430 €;** ☎0724.848.484 fernolendo@gmail.com

320. **Palladium** Residence, totul nou semidec., 55 mp, mobilat, utilat, (garantie doar 250 euro), complex nou 2017, mobilat si utilat complet, Prima inchiriere, centrala termica proprie, semidec., etaj 5/10, liber. Loc parcare platit Adp inclus in pret, **370 €;** ☎0763.273.721 imob.cristina@yahoo.com

321. **Pallady** langa metrou, dec., Gabryela imobiliare business inchiriaza ap 2 camere in ansamblu rezidential. Etaj 3/7, totul nou. Exclus agentii; ☎0722.297.332

322. **Panduri,** 13 Septembrie, dec., 60 mp, mobilat, utilat, stradal, mobilat, utilat, et. 3/8, vis-a-vis Spitalul Panduri, **375 €;** ☎0755.335.562

323. **Panduri-** Scoala I. Ghe Duca dec., 60 mp, mobilat, utilat, 2 camere, etaj 2/8, 60 mp (55 mp utili + 5 mp balcon), complet utilat ?i mobilat: frigider, ma?ina de sp?lat, aragaz, canapea extensibila, pat 250 250. Contract ANAF. **400 €;** ☎0740.000.111 monica@mtexclusive.ro

324. **Pantelimon** semidec., 38 mp, mobilat, utilat, Pantelimon Vergului oferim spre inchiriere un apartament mobilat tineresc la etj 5/10, cu balcon, utilat complet, aragaz frigider masina spalat ,gresie faianta parchet termopan aer conditionat, **250 €;** ☎0722.542.692 pavimobiliare@yahoo.com

325. **Pantelimon,** Delfinului, Doamna Ghica, dec., 65 mp, mobilat, utilat, apartament 2 camere, Pantelimon, Delfinului, Doamna Ghica, **350 €;** ☎0749.187.766 office@neolandinvest.ro

326. **Pantelimon, Morarilor, vizavi sectia 9 Politie, dec., mobilat, utilat, ap. 2 camere, cf. 2, et. 6/10, bloc reabilitat termic, Scoala, mijloace de transport, piata, market etc. Termen lung. Familie, 1+1 luna, 285 €; ☎0722.511.217/ 0762.628.915**

327. **Parc** Carol, Unirii, dec., 56 mp, mobilat, utilat, Inchiriere apartament 2 camere, dec., mobilat si utilat, bucatarie utilata si mobilata, stradal, situat intr-un complex rezidential constructie 2016, centrala termica proprie. **450 €;** ☎0722.702.564 ioan.rusupfa@gmail.com

328. **Parc** Tineretului, semidec., 55 mp, mobilat, utilat, metrou, imobil nou, centrala proprie, et 2/10, gresie, faianta, parchet, termopan, usi noi, ac, Tv led. Vecinatati:Unirii, Budapesta, Parc Carol, Timpuri noi, Vacaresti, Oraselul Copiilor. **550 €;** ☎0752.122.818 ofiice@catalog-rezidential.ro

329. **Parcul** Carol, Tineretului, semidec., 50 mp, mobilat, utilat, metrou, imobil nou masina de spalat vase, plita gaz, cuptor electric, hota, centrala proprie, cuptor cu microunde. Vecinatati: Parcul Carol, Sincai, Timpuri Noi, Parcul Tineretului, Unirii, 13 Septembrie ID-3300 **500 €;** ☎0756.372.907 office@imobiliare-b24.ro

330. **Petre** Ispirescu -Margeanului dec., 55 mp, mobilat, utilat, 2 cam. 3/8, renovat, gresie, faianta, parchet, termopan, disc., dupa ora 14, **300 €;** ☎0784.026.965

331. **Piata** Ion Mihalache dec., 52 mp, mobilat partial, utilat partial, apartament situat la piata Ion Mihalache, partial mobilat, se mobileaza la cerere, recent renovat, liber 7 min Piata Victoriei, 5 min Parcul Aviatorilo si Parcul Kiselef, usor negociabil, **400 €;** ☎0736.965.547 maria.mariailinca@yahoo.com

332. **Piata** Chibrit, bd. Ion Mihalache semidec., 56 mp, mobilat, utilat, 2 camere, cf. 1, semidec., mobilat tineresc, parter /10, frigider, aragaz, masina de spalat, gresie, faianta, parchet, termopan. **320 €;** ☎0761.532.117/ 0722.542.692

333. **Piata** Dorobanti dec., 55 mp, mobilat, utilat, vav de Liceul I.L. Caragiale, ap 2 camere, cu imbunatatiri, etaj 4/10, mobilat si utilat complet, pret usor negociabil, **470 €;** ☎0752.036.997/ 0765.400.929

334. **Piata** Gemenii - Dacia semidec., 88 mp, mobilat, utilat, Apartament in vila interbelica, consolidata, modernizata, la etajul 2, semi-mansardat, spatios, luminos, livin si bucatarie+bar tip american, dormitor+dressing, hol, baie mare cu lavoar dublu si cada, contoare, **700 €;** ☎0747.063.111 marialuxa.tentant@yahoo.com

335. **Piata** Gorjului dec., 48 mp, mobilat, utilat, Proprietar, inchiriez ap. 2 camere, bloc nou 2018, complet mobilat, utilat, totul nou, toate facilitatile, 3 min Piata Gorjului (sectia 21), 300 Euro/luna, 1+2, **300 €;** ☎0722.527.376/ 0733.924.614 costelpetrica@yahoo.com

336. **Piata** Muncii dec., 61 mp, mobilat, utilat, Piata Muncii, metrou, bloc 1990, etaj 7/8, dec., liber, mobilat, utilat; 450 euro/luna. **450 €;** ☎0723.587.295

337. **Piata** Muncii - Basarabiei dec., 60 mp, mobilat, utilat, particular, Bld. Basarbiei, Strada Tina Petre Nr.2, vis-a-vis de Stadionul National, etaj 6, apartament 2 camere, complet renovat. Toata mobila este noua, prima inchiriere; **300 €;** ☎0723.092.925

338. **Piata** Muncii, dec., 64 mp, mobilat, utilat, Calea Calarasilor, apartament 2 camere dec., etaj 7/ 8, su. 64 mp, bloc si vedere stradala pe bulevard, mobilat si utilat modern, la 5 minute de metrou piata Muncii. Libera. Pret 350 euro **350 €;** ☎0758.085.003 daniel@confortcasaimobiliare.ro

339. **Piata** Muncii, Campia Libertatii, Arena Nationala semidec., 50 mp, mobilat partial, utilat, aproape metrou Piata Muncii, 5 min parc ior, semistradal, bloc reabilitat, etaj 3/4. Costuri intretinere mici, mobilat, utilat complet, parchet, termopan, aer cond, aspirator, tv, scara impecabila, zona verde, liber. **300 €;** ☎+40762570107

340. **Piata** Progresu, 10 min. metrou Eroii Revolutiei, dec., 52 mp, mobilat, utilat, proprietar, 200 pana la tramvai, str. Iacovache nr. 5, demisol/ 7, 52 mp, aragaz, frigider, masina spalat, zugravit proaspat, centrala termica, totul contorizat individual, bloc nou, termen lung, 1+1 garantie, **290 €;** ☎0744.534.213 tudor_andu2007@yahoo.com

341. **Piata** Progresul, semidec., 60 mp, mobilat, utilat, particular, Sos Giurgiului 118, vis-a-vis de piata Progresul, etaj 5, apartament 2 camere, complet renovat. Toata mobila este noua, prima inchiriere. Blocul este stradal, recent reabilitat, scara, **300 €;** ☎0723.092.925

342. **Piata** Progresul-Giurgiului, particular, semidec., 38 mp, mobilat, utilat, particular inchiriez apartament 2 camere Piata Progresul. Curat, mobilat, utilat, semidec., etajul 10/10, in spatele Pietii Progresul, 10 minute(2 statii de tramvai) de Metrou Eroii Revolutiei; **1.400 L;** ☎0728.046.893 andi_anele@yahoo.com

343. **Piata** Romana, 3/6, 8477 apartament dec. 2 camere 60 m, dec., 55 mp, mobilat, utilat, **480 €;** ☎0727.239.100 dorin.andrei@galaxyimob.ro

344. **Piata** Sudului, semidec., 52 mp, mobilat, utilat, apartament foarte curat, mobilat utilat complet, foarte aproape de metrou, mall, piata, centre comerciale, scoala, gradinita. 1+1, **1.500 L;** ☎0724.724.128 alexalinoprea@yahoo.com

345. **Piata** Sudului, Brancoveanu, Aparatorii Patriei, dec., 66 mp, mobilat, utilat, inchiriere apartament 2 camere dec., mobilat utilat nou, loc de parcare, centrala proprie, totul nou, 2 minute de metrou, etaj 2 **320 €;** ☎0767.188.180

346. **Piata** Unirii, metrou, dec., 70 mp, mobilat, utilat, 5/8, 70 mp, bl. 1995, mobilat cu gust, utilat complet plasma, ac, termopan, parchet, inst. noi g, f b, buc, hol zugr., stradal, zona sigura 2 min. metrou Unirii. f spatios liber, chiria o luna + o luna garantie, ocazie, **365 €;** ☎0766.661.912

347. **Piata** Victoriei gata de mutat ! dec., 61 mp, nemobilat, neutilat, **699 €;** ☎0751.959.595 nistor@195.ro

348. **Piata** Victoriei Guvern, bloc Subway semidec., 60 mp, mobilat, utilat, particular, inchiriez ap complet utilat, mobilat conform foto, renovat lux 2018, prima inchiriere! Toate electrocasnicele noi Hotpoint Ariston. Loc parcare ADP, paza non-stop, camere video, bloc 1995, stradal, **1.200 €;** ☎0723.188.953 lidiacoman19@yahoo.com

349. **Piata** Victoriei, 2 camere OIA 123547 dec., 69 mp, nemobilat, neutilat, **429 €;** ☎0737.504.516/ 021.326.22.14 office@catalog-rezidential.ro

350. **Piata** Victoriei, bd. Ion Mihalache dec., 60 mp, mobilat, utilat, intersectie cu Banu Manta, 2 camere cf. 1, dec.a, mobilat modern, etaj 6/8, frigider, aragaz, masina de spalat, gresie, faianta, parchet, aer conditionat, termopan **420 €;** ☎0761.532.117/ 0722.542.692

351. **Pipera** Iancu Nicolae bloc nou dec., 60 mp, mobilat, utilat, stradal, vedere in lateral, Mall Baneasa 7min. bloc nou 2010, 1/3, centrala proprie, loc de parcare in garaj subteran, mobilat nou modern, utilat, accesibil imediat, contract legal, **380 €;** ☎0722.614.867/ 0723.947.833

352. **Pipera,** 2 camere, toate utilitatile incluse dec., 75 mp, mobilat, utilat, pretul cuprinde chiria plus toate utilitatile (apa, curent, gaze, etc.) si 1 loc parcare la subteran. **550 €;** ☎0756.133.800 elena.adexim@gmail.com

353. **Pipera,** Erou Iancu Nicolae, bloc 2012, semidec., 58 mp, mobilat, utilat, privatehouse.ro va propune spre inchiriere un apartament in zona Pipera. Inchiriere apartament 2 camere Pipera, Erou Iancu Nicolae, stradal, bloc 2012. **550 €;** ☎0741.773.257 simona@privatehouse.ro

354. **Pipera,** Iancu Nicolae, Matei Basarab, semidec., 80 mp, mobilat, utilat, et. 2/7, Diamond Residence, apt. 2 camere, loc parcare subteran, piscina privata, paza, ultramodern, electrocasnice noi, balcon la padure, centrala proprie, incalzire pardoseala, **590 €;** ☎0723.503.444 proglc.properties@gmail.com

355. **Pipera,** Porsche Romania, Nord City, totul nou, 73 mp, mobilat, utilat, privatehouse.ro va propune spre inchiriere un apartament in zona Pipera. Inchiriere apartament 2 camere Pipera, langa Porsche Romania, strada Campul Pipera, Complex Nord City Residence, bloc 2018. **600 €;** ☎0741.773.257 simona@privatehouse.ro

356. **Pipera,** Porsche Romania, Nord City, totul nou, dec., 75 mp, mobilat, utilat, privatehouse.ro va propune spre inchiriere un apartament in zona Pipera. Inchiriere apartament 2 camere Pipera, langa Porsche Romania, strada Campul Pipera, Complex Nord City Residence, bloc 2018. **700 €;** ☎0741.773.257 simona@privatehouse.ro

357. **Pipera,** Porsche Romania, Nord City, totul nou, dec., 71 mp, mobilat, utilat, privatehouse.ro va propune spre inchiriere un apartament in zona Pipera. Inchiriere apartament 2 camere Pipera, langa Porsche Romania, strada Campul Pipera, Complex Nord City Residence, bloc 2018. **650 €;** ☎0741.773.257 simona@privatehouse.ro

358. **Pipera,** Scoala Americana, New Point, Bloc 2018, semidec., 55 mp, mobilat, utilat, privatehouse.ro va propune spre inchiriere un apartament in zona Pipera. Inchiriere apartament 2 camere Pipera, langa Scoala Americana, Complex New Point, bloc 2018. **500 €;** ☎0741.773.257 simona@privatehouse.ro

359. **Plaza** Romania, B-dul Timisoara 54 mp, mobilat, utilat, Inchiriez apartament 2 camere Plaza Romania utilat si mobilat modern 4/10, aer conditionat, tv led, internet, cablu tv, termopan, f. curat 1+1 garantie, vedere panoramica, liber, **300 €;** ☎0732.372.895

360. **Popesti** Nou, Amurgului, ap. 2 camere, complet mobilat si utilat de lux, doua balcoane, complex Apollo Residence, 5 min. metrou Dimitrie Leonida, **350 €;** ☎0766.888.484

361. **Primaverii,** Dorobanti, Televiziune, Floreasca, dec., 80 mp, mobilat, utilat, inchiriere apartament 2 camere dec., mobilat utilat nou, loc de parcare, centrala proprie, totul nou, 6 minute de metrou, etaj 2, bloc nou **450 €;** ☎0767.188.180

362. **Prosper** 13 Septembrie Sebastian semidec., 55 mp, mobilat, utilat, proprietar inchiriez apt 2 cam Prosper Sebastian 13 Septembrie, mobilat complet, tv, internet, termen lung, 1+1 garantie. Etaj 10/10, vedere panoramica, exclus agentii, 1400 lei; **1.400 L;** ☎0741.218.934

363. **Rahova** dec., 62 mp, mobilat, utilat, modern, et 6/8, dec., gresie, faianta, parchet, termopan, usi interioare noi, balcon. Vecinatati: Margeanului, 13 Septembrie, Prosper, Unirii, Panduri, Petre Ispirescu, Liberty Mall. OIA 74389 **250 €;** ☎0752.122.818 Office@catalog-rezidential.ro

364. **Rahova,** 5 min Sebastian semidec., 60 mp, mobilat, utilat, agentie, stradal, 4\8, semidec., mobilat si utiat complet, centrala termica, aer conditionat, imbunatatiri, f. curat, contorizat, liber, acces usor ratb, piata, Kaufland, Lidl 1+1, **300 €;** ☎0768.580.861

365. **Rahova,** Dumbrava Noua dec., 58 mp, nemobilat, utilat partial, Apartament dec., 2 balcoane, et. 3/8, nemobilat, bucataria mobilata, centrala, termopane, usi schimbate, **250 €;** ☎0741.124.400

366. **Romana,** 55 mp, mobilat, utilat, Calea Victoriei, bloc reabilitat termic, renovat recent, mobilat modern, utilat complet, aer conditionat, adiacent Universitate, Cismigiu, Sala Palatului, Ateneul Roman, Hilton, **450 €;** ☎021.319.78.04/ 0723.515.199 oli_daniel@yahoo.com

367. **Romana,** mobilat, utilat, renovat recent, multiple imbunatatiri, la 100 mo de metrou Romana, facilitati, **400 €;** ☎0732.771.010

368. **Romana,** Amzei, dec., 55 mp, mobilat, utilat, apropiere metrou, magazine, non-stop, renovat recent, utilat complet, mobilat modern, centrala termica proprie (bloc), contorizat, pret 390 e, **390 €;** ☎0738.626.996

369. **Romana,** Universitate, 2 camere dec., 55 mp, mobilat, utilat, 2 camere ultra central, suprafata 55 mp, etaj 3/7, renovat 2017 **450 €;** ☎0755.335.562

370. **Romana,** Universitate, Cismigiu, dec., 55 mp, mobilat, utilat, apartament cu vedere la parcul Cismigiu, apropiere parc, mobilat, renovat si utilat 2017, zona linistita, balcon, ac, lux, **440 €;** ☎0738.626.996

371. **Rond** Baba Novac dec., 56 mp, mobilat, utilat, 2 camere dec. Rond Baba Novac, 5 minute de mers de metrou, complet mobilat si utilat, etaj 6, 56 mp, constructie 1981, gresie, faianta, parchet, termopane, balcon inchis, 2 lifturi, liber, **350 €;** ☎0749.131.838

372. **Sala** Palatului, 2 camere dec., 55 mp, mobilat, utilat, 2 Camere Sala Palatului, etaj 3/7, suprafata 56 mp, renovat. Vecinatati: Aviatiei, Dorobanti, Floreasca, Barbu Vacarescu, Stefan Cel Mare, Primaverii, Nordului, Herastrau, Romana, Universitate **399 €;** ☎0755.335.562

373. **Sala** Palatului, Calea Victoriei, Cismigiu, dec., 52 mp, mobilat, utilat, apartament 2 camere, dec., etaj Parter/8, an constructie, 1965, suprafata utila 48 mp, mobilat si utilat modern, vedere mixta, repartitoare, intretinere economica, pret usor discutabil, liber **390 €;** ☎0720.248.348 city-investestates@gmail.com

374. **Sala** Palatului, Calea Victoriei, Cismigiu, Centru dec., 45 mp, mobilat, utilat, apartamentul de 2 camere se afla pe str. Ion Campineanu, nr. 24, intr-un bloc reabilitat in 2013, fara niciun fel de risc seismic. Se afla la etajul 7/9, este dec., complet mobilat si utilat **380 €;** ☎0769.088.452

375. **Sala** Palatului,Cismigiu, strada Poiana Narciselor semidec., 46 mp, mobilat partial, utilat, apartamentul este situat pe strada Poiana Narciselor, (langa Conservator) la etajul 6/8 , este semidec. si are suprafata de 43 mp. Apartamentul este renovat, are balcon, aer conditionat, centrala, **330 €;** ☎0752.506.254 narcis.cazacu@galaxyimob.ro

376. **Sebastian** dec., 60 mp, mobilat, utilat, Calea Rahovei, Petre Ispirescu, 2 camere, cf. 1, dec., gresie, f, parchet, t, usa metalica, mobilat, utilat complet, etaj 4, balcon inchis in termopan, 10 minute Unirii, zona linistita, merita vazut, urgent, **220 €;** ☎0766.862.569

377. **Sector** 3, Nerva Traian dec., 70 mp, mobilat, utilat, 2 camere mobilate cu 2 dormitoare, pretabil 2 studenti (te), renovat, curat, disponibil imediat, stradal, langa blocul Loto Nerva Traian, 7 min. de statia metrou Timpuri Noi, 5 min. de Mall Vitan. **400 €;** ☎0723.499.765 luciaenache@gmail.com

378. **Sector** 4, intrare Popesti, dec., mobilat, utilat, ap. 2 camere in vila, tot confortul, zona Maicute, proprietar, **300 €;** ☎0729.707.074

379. **Soseaua** Giurgiului, semidec., 36 mp, mobilat, utilat, Drumul Gazarului, apartament confort 2, semidec., suprafata 36 mp, bloc reabilitat, termic parter/10, situat la intersectia cu Drumul Gazarului, beneficiaza de loc de parcare, foarte curat. **250 €;** ☎0721.907.221/ 0764.716.412

380. **Stefan** cel Mare dec., 55 mp, mobilat, utilat, apropiere metrou, vedere spate, etaj 2/8, 55 mp, dec., g, f, p, t, ac, um, pret 340 Euro, liber, bloc reabilitat **340 €;** ☎0738.626.996

381. **Stefan** cel Mare, Dinamo, Metrou 2 camere, 65mp semidec., 65 mp, mobilat, utilat, Apartament 2 camere, 65mp, spatios, luminos, mobilat, utilat complet, parchet, gresie, faianta, termopan. Acces imediat (7 minut) la metrou Stefan Cel Mare. Termen lung. Liber. Urgent ! **300 €;** ☎0761.066.200 imobiliare.az@gmail.com

382. **Stefan** cel Mare, inchiriere 2 camere semidec., 53 mp, mobilat, neutilat, **400 €;** ☎0770.418.453 mariankerekiarto@galaxyimob.ro

383. **Stefan** cel Mare, Spital Colentina, semidec., 55 mp, mobilat, utilat, etaj 9/10, primul chirias, renovat nou de calitate, ideal cuplu, liber 15 Dec. (se poate viziona), termen lung, contract ANAF-avantaj decontare, avans 1+1, vecinatati: Obor, Lacul Tei, Floreasca, Dorobanti, **430 €;** ☎0758.074.444/ 021.210.76.00 valigeorgescu88@gmail.com

384. **Stefan** cel Mare, Spital Colentina, apartament cu 2 camere de inchiriat OIA 107405 semidec., 59 mp, mobilat, utilat, **430 €;** ☎0731.324.660/ 021.326.22.14 office@catalog-rezidential.ro

385. **Stirbei** Voda semidec., 53 mp, mobilat, utilat, particular Stirbei Voda, apartament ultracentral stradal, doua camere, mobilat, dotat si renovat modern, **400 €;** ☎0728.575.774 mihailpc@yahoo.com

386. **Tei,** Barbu Vacarescu dec., 68 mp, mobilat, utilat, Circului Park Tower, 2 camere, mobilat modern si echipat complet, vedere exclusiva la Parcul Circului, prima inchiriere, loc de parcare, boxa, oferta intermediar de Broker Imobiliar **780 €;** ☎0769.676.360

387. **Tei,** Stefan cel Mare, semidec., 62 mp, mobilat, utilat, proprietar inchiriez ap 2 cam, complet mobilat, utilat, proaspat renovat, termopane, usa metalica, totul nou. Ap. este in sect. 2, Maica Domnului, Lizeanu, sect 2. Pret 375 negociabil. **375 €;** ☎0720.058.803

388. **Teiul** Doamnei, Lacul Tei, dec., 42 mp, mobilat, utilat, langa Scoala 30, intre doua parcuri, etaj 1/10, mobilat si utilat complet, zugravit recent, liber. 1+1 garantie. **250 €;** ☎0757.400.300 neagut65@gmail.com

389. **Theodor** Pallady Bv. dec., 46 mp, nemobilat, neutilat, apartament 2 camere semidec., M Nicolae Teclu; **300 €;** ☎0734.105.447 diana.tzicu@yahoo.com

390. **Timpuri** Noi metrou, apartament cu 2 camere de inchiriat OIA 123963 dec., 60 mp, mobilat, utilat, **430 €;** ☎0752.099.439/ 021.326.22.14 office@catalog-rezidential.ro

391. **Timpuri** Noi, dec., 60 mp, mobilat, utilat, 2 camere, in apropierea metroului si a facultatilor, dec., foarte spatios, parcare ADP, etaj 1/8, constructie 1984, mobilat si utilat complet. **360 €;** ☎0738.626.996

392. **Timpuri** Noi, Tineretului, 2 camere, dec., 55 mp, mobilat, utilat, 2 camere Timpuri Noi, renovat total 2017, 5 min. distanta de metrou, **380 €;** ☎0755.335.562

393. **Tineretului** metrou dec., 60 mp, mobilat, utilat, Procapital Development va ofera spre inchiriere un apartament de 2 camere dec. mobilat si utilat complet cu totul modern. **500 €;** ☎0720.888.018/ 0219150 OFFICE@PEOCAPITALD.RO

394. **Tineretului** metrou, semidec., 54 mp, mobilat, utilat, apartament lux, cu vedere superba catre parc, cf. 1, etaj 4/10, termopan, parchet, gresie, faianta, mobilat si utilat modern, liber. **475 €;** ☎0722.300.698 liderimobiliare@gmail.com

395. **Tineretului,** dec., mobilat, utilat, dec., apropiere parc si metrou, mobilat, renovat si utilat 2016, zona linistita, balcon, 57mp, AC, parcare ADP, etaj 2/8, liber, ap a fost renovat pt uz propriu, pret 370 E. **370 €;** ☎0738.626.996

396. **Tineretului,** Cantemir, 2 camere dec., 58 mp, mobilat, utilat, suprafata 55 mp, etaj 4/8 **390 €;** ☎0755.335.562

397. **Tineretului,** metrou, parc Piata Norilor, semidec., 55 mp, mobilat, utilat, Megal Image, parter inalt/8, amenajat 2018, totul nou, dormitor Kika, canapea piele, primii chiriasi, gresie, faianta, parchet, aragaz, mobilat, utilat, frigider, masina spalat, aragaz, Sincai, Timpuri Noi, Facultati Pta Norilor, **430 €;** ☎0766.187.781

398. **Tineretului,** metrou, Piata Norilor, Timpuri Noi dec., 58 mp, mobilat, utilat, dec., etajul 5, gresie, faianta, parchet, mobilat complet, bucatarie mare patrata utilata, aragaz, hota, masina de spalat frigider, cuptor cu microunde, multiple spatii depozitare, liber, metrou, parc, Sincai, **380 €;** ☎0755.080.420/ 0755.075.902

399. **Tineretului,** Palatul Copiilor semidec., mobilat, utilat, stradal pe Bulevardul Tineretului, vis-a-vis de parc, mobilat complet, utilat, termopan, usa metalica, masina de spalat, 2 grupuri sanitare. Apartament de 3 camere cu o camera inchisa. Suntem agentie, **300 €;** ☎0740.490.236

400. **Tineretului,** parc, dec., 58 mp, mobilat, utilat, 2 camere, 58 mp, dec., mobilat si utilat lux **380 €;** ☎0738.626.996

401. **Tineretului,** Piata Norilor, utilat, 5 min. metrou, 5 min. parc, 4/8, mobilat modern, balcon inchis, 2 intrari supravegheate video, vedere zona linistita, scara civilizata, avans 3 luni, pret/luna, **500 €;** ☎0771.455.306

402. **Tineretului,** Timpuri Noi, dec., 51 mp, mobilat, utilat, proprietar ofer ap. 2 cam., cf. 1, an 1985, cu imb., spre inchiriere, pret neg., **400 €;** ☎0734.010.831

403. **Titan** dec., 50 mp, mobilat, utilat, Titan, Grigorescu, Diham, apartament situat la etajul 9/10, renovat, finisat, mobila moderna, toate dotarile. Instalatii sanitare si electrice noi(becuri LED-consum.minim), A/C. Acces scoli, gradinite **350 €;** ☎0726.710.057/ 0723.603.354

404. **Titan** semidec., 55 mp, mobilat, utilat, Titan, Piata Minis 7 minute metrou, 10 m parc IOR, ap 2 cam cf 1 situat intr o zona verde, mobilat complet, parter/4 Cu balcon inchis, aragaz,frigider, masina spalat, gresie faianta parchet termopan, **320 €;** ☎0722.542.692/ 0761.532.117 pavimobiliare@yahoo.com

405. **Titan,** dec., 58 mp, mobilat, utilat, apropiere metrou, parc, zona linistita, etaj 2/8, gresie, faianta, parchet, termopan, aer cond., usa metalica, liber, renovat recent, mobilat si utilat lux, **330 €;** ☎0738.626.996

406. **Titan,** semidec., 52 mp, mobilat, utilat, Barajul Bistritei, semidec., renovat total, gresie, faianta, parchet, termopane, zugravit recent, fara animale de companie **350 €;** ☎0732.135.467 ramax2016@yahoo.com

407. **Titan,** 1 Decembrie 1918, Trapezului, semidec., 34 mp, mobilat, utilat, inchiriez apartament in complex rezidential nou, semidec., demisol, CT, complet mobilat si utilat, totul nou, disponibil oricand prin agentie, avans 1 luna + garantie, liber, **280 €;** ☎0727.987.855 romangheorghe.ro@gmail.com

408. **Titan,** 1 Decembrie, stradal, 3 statii metrou semidec., 55 mp, mobilat, utilat, 1 Decembrie sau Grigorescu la intersectia cu Postavarului etaj 6/10, curat, liber, mobilat si utilat complet aer conditionat, bloc reabilitat, acces, **280 €;** ☎0728.879.797/ 0728.879.798

409. **Titan,** 2 camere, dec., 60 mp, mobilat, utilat, 2 camere Titan, 4 min. de metrou, renovat total 2017, suprafata 56 mp **340 €;** ☎0755.335.562

410. **Titan,** Basarabia, Diham, 2 camere spatios semidec., 52 mp, mobilat, utilat, apartament luminos, mobilat si utilat, aer conditionat, acces rapid catre metrou Titan; **350 €;** ☎0720.972.731/ 0774.454.454 consultant.next@gmail.com

411. **Titan,** circa 13, dec., 55 mp, mobilat, utilat, proprietar, inchiriez apartament 2 camere in zona circa 13, proaspat zugravit, dec., mobilat modern, utilat complet, et. 3/10, bloc reabilitat termic, metrou 10 min, termen lung, chire

Imobiliare închirieri 3 CAMERE

5. **13 Septembrie** benzinaria Mol semidec., 80 mp, mobilat, utilat, mobilat si utilat complet, termopan, aer conditionat, masina de spalat, 2 gr. sanitare, curat, costuri intretinere mici, balcon inchis. Vecinatati: Drumul Sarii, Mihail Sebastian, Bd. Ghencea, Panduri, **350 €;** ☎0728.736.846

6. **13 Septembrie,** Marriott semidec., 100 mp, mobilat, utilat, utilat/ mobilat modern, aer conditionat, aer conditionat, masina de spalat rufe, frigider nou. Vecinatati: Prosper, Palatul Parlamentului, Cotroceni, Unirii, Marriott, Sebastian, Cotroceni, Panduri. ID-3582, **690 €;** ☎0756.372.907 office@imobiliare-b24.ro

7. **13 Septembrie,** Marriott, dec., 100 mp, mobilat, utilat, 3 camere stradal, confort 1 sporit, mobilat, utilat, aer conditionat, repartitoare, apometre, contoraz, renovat complet, pretabil locuit, liber. **450 €;** ☎0742.099.599 mugurel.marinca@gmail.com

8. **Alba** Iulia, Dristor, semidec., 89 mp, mobilat, utilat, complex rezidental Incity apartament nou, etaj 13, panorama deosebita, liniste, suprafata 90 mp, 3 camere, 2 grupuri sanitare, 2 balcoane, finisaje excelenta, facilitati multiple, mobilat si utilat **720 €;** ☎0724.226.342/ 021.312.59.99 cristian@k-imobiliare.ro

9. **Apartament** 3 camere Drumul Taberei 75 mp, mobilat, utilat, Langa parc, Auchan, Kaufland, et 5, ap. Spatios, renovat, 2 bai, mobilat si echipat complet (masina de spalat, combina frigo, AC, etc), contorizat (apa, Radet, gaze), bloc civilizat, semistradal, **1.700 L;** ☎0724.370.636 mfirut@yahoo.com

10. **Aviatiei,** dec., 78 mp, mobilat, utilat, proprietar, inchiriez ap. 3 camere Cartier Aviatiei (metrou Aurel Vlaicu), bloc reabilitat, etaj 3/4, 78 mp, dec., mobilat si utilat, 2 bai, debara, camara, loc de parcare. Disponibil imediat. **600 €;** ☎0723.345.902 catalinasuteu@yahoo.es

11. **Aviatiei,** Aurel Vlaicu, semidec., 90 mp, mobilat, utilat, Aviatiei, Aurel Vlaicu, inchiriez apartament 3 camere 90 mp, etaj 2/4, complet utilat si mobilat modern, aer conditionat, termopan, parchet, gresie, faianta, usa metalica, renovat recent, parcare, **599 €;** ☎0725.073.075 valentinacalitoiu.imob@gmail.com

12. **Aviatiei,** Aurel Vlaicu, Baneasa, Herastrau, dec., 85 mp, mobilat, utilat, inchiriere apartament 3 camere dec., mobilat utilat nou, loc de parcare, centrala proprie, totul nou, 2 minute de metrou, etaj 2, **520 €;** ☎0767.188.180

13. **Aviatiei,** Bd. Alexandru Serbanescu 100 mp, mobilat, utilat, Aviatiei / balcon (terasa) mobilata s. 25 mp apartamentul este mobilat si utilat renovat, masina de spalat vase, combina frigorifica, masina de spalat rufe, 2 grupuri sanitare, stradal. **550 €;** ☎0729.421.212/ 0721.533.663

14. **Aviatiei,** Herastrau, dec., 70 mp, mobilat partial, utilat, ap. 3 camere elegant, spatios, eficient termic, **699 €;** ☎0722.233.201

15. **Aviatiei-Herastrau** dec., 70 mp, mobilat partial, utilat, APT 3 CAMERE ELEGANT, SPATIOS, EFICIENT TERMIC **699 €;** ☎0722.233.201

16. **Aviatorilor** Stradal, Piata Ch.de Gaulle, stradal. dec., 90 mp, mobilat partial, utilat, Apartament foarte elegant in zona sofisticata, living generos, doua balcoane mari inchise, doua dormitoare, bucatarie mobilata si utilata. Vedere mixta cu perspectiva frumoasa, parcare la subsol. **1.090 €;** ☎0744.349.967 office@erre.ro

17. **Aviatorilor** Televiziune, stradal, semidec., 90 mp, mobilat partial, utilat, apartament de lux in vila deosebita stradal pe bd. Aviatorilor, renovat si utilat lux, se poate mobila la cerere si opta suplimentar si pentru garaj + boxa la parterul imob. Ideal birouri, locuit, etc **1.150 €;** ☎0744.505.999 alexandru@k-imobiliare.ro

18. **Aviatorilor,** 90 mp, mobilat, 2008, et. 3/4, terasa 30 mp, garaj, centrala proprie, vedere splendida; ☎0728.585.585

19. **Baba** Nova, Parc IOR (3 min. Park Lake Mall) - OIA 69647, apartament cu 3 camere de inchiriat, semidec., 75 mp, mobilat, utilat, **450 €;** ☎0731.324.660/ 021.326.22.14 office@catalog-rezidential.ro

20. **Baba** Novac, parc IOR semidec., 70 mp, mobilat, utilat, Baba Novac, parc, str. Reconstructiei, 2/10, semidec., 2 balcoane, mobilat complet, aragaz, frigider nou, tv, masina de spalat, bloc reabilitat termic, curat, liber 15 dec., vizionare inainte cu programare, **250 €;** ☎0722.944.100 magichouseimb@gmail.com

21. **Baneasa** dec., mobilat, utilat, inchiriez apartament 3 camere complet dec. aproape de aeroport Baneasa. 3 camere, 2 bai. Termopane. Spatios, luminos (cele 3 camere au in total peste 40 mp). Etaj 1/4. Bloc izolat, **650 €;** ☎0771.015.571/ 0728.421.141 danbum99@gmail.com

22. **Baneasa,** semidec., 98 mp, mobilat, utilat, ap nou lux, 2007 str. Pechea, langa spitalul Medicover. Mobilat complet Mobexpert, utilat complet inclusiv masina spalat vase (Bosch, Samsung, LG, Indesit, etc), CT proprie **725 €;** ☎0740.005.600 bogdan.dancau@gmail.com

23. **Baneasa,** dec., 135 mp, mobilat, utilat, imobil 2016 Straulesti, Romatsa, locatie buna. Apartamentele au suprafete intre 130 mp, 160 mp, pe un singur nivel sau tip duplex, finisari lux, se mobileaza la cerere, paza 24 h, garaj subteran, **1.100 €;** ☎0751.053.622/ 0751.053.625 sigmaserviceimob@yahoo.com

24. **Baneasa,** Lac, Antena 1, Facultatea Bioterra, semidec., 90 mp, mobilat, utilat, apartament modern 2010, vedere lac, bucatarie utilata, centrala termica, 2 bai, aragaz, cuptor electric, masina automata, frigider, mobilat/ utilat total, living cu canapea, dormitoare paturi duble, parcare, **600 €;** ☎0731.877.269/ 0731.877.269 prometeuimobiliare@yahoo.com

25. **Baneasa,** Petrom City, Lake View Residence, semidec., 110 mp, mobilat, utilat, privatehouse.ro va propune spre inchiriere un apartament in zona Baneasa. Inchiriere apartament 3 camere Baneasa, Petrom City, strada Nuferilor, Complex Lake View Residence, bloc 2008. **650 €;** ☎0741.773.257 simona@privatehouse.ro

26. **Baneasa,** Sisesti, semidec., mobilat, utilat, Apartamentul este situat in complexul rezidential North Lane. Are finisaje premium si este mobilat si utilat complet. Apartamentul are 2 dormitoare spatioase, un living si o bucatarie open space. **600 €;** ☎0729.729.464 madaleenna@yahoo.com

27. **Baneasa,** Sisesti, Restaurant Papion, bloc 2014, semidec., 110 mp, mobilat, utilat, privatehouse.ro va propune spre inchiriere un apartament in zona Baneasa.Inchiriere apartament 3 camere Baneasa - Sisesti, langa Restaurant Papion, bloc 2014. **650 €;** ☎0741.773.257 simona@privatehouse.ro

28. **Baneasa,** Sos Gheorghe Ionescu Sisesti, dec., 100 mp, mobilat partial, utilat, Gheorghe Ionescu Sisesti viz de Gradinita lui Matei, 3 cam nemobilat/ mobilat, etj P/4, bucataria mobilata si utilata combina frigorifica, masina de spalat vase, cuptor, parcare, contorizare, liber, **400 €;** ☎0743.331.612/ 0731.315.520

29. **Baneasa,** vis a vis de Zoo, Aleea Privighetorilor semidec., 75 mp, mobilat, utilat, inchiriez apartament 3 camere, zona Baneasa, vis a vis de Zoo, Aleea Privighetorilor, bloc 2010, semidec., suprafata aprox 75 mp, etaj 4/7, complet mobilat si utilat (g, f, p, t, um), **550 €;** ☎0764.529.841

30. **Barbu** Vacarescu, Dinu Pescariu, semidec., 80 mp, mobilat, utilat, apartament 3 camere, etaj 1, 80 mp + 4 mp balcon, baie, mobilatmica, ac, apometre, bucatarie mobilata si echipata complet, usa metalica, lift si utilat complet, finisaje de calitate, centrala termica **650 €;** ☎0724.299.311 mariuseurobest@gmail.com

31. **Basarabia,** 10-15min metrou Titan,C.Georgian,Muncii dec., 75 mp, mobilat, utilat, Diham, str.Tina Petre, v-a-v Arena Nationala, bl reabilitat, apt. 3cam dec., 2 grupuri sanitare, et.6/8, mobilat si utilat, (aragaz, frigider, masina de splat rufe, televizor, etc..), t+p+f+g+um **400 €;** ☎0724.658.249

32. **Basarabia,** Stadionul National, metrou Piata Muncii dec., 80 mp, mobilat, utilat, liber, etaj 5/8, dec., apartament proaspat zugravit, mobilat si utilat. 2 grupuri sanitare, Zona verde, aproprere transport, metrou, scoala, gradinita, parc, g, f, p, t, ac, um. negociabil. **380 €;** ☎0721.366.809 filip.imobiliare@gmail.com

33. **Bazilescu,** metrou, semidec., 70 mp, mobilat, utilat, va oferim spre inchiriere apartament 3 camere cf 1 semidec., liber, mobiat clasic, utilat. Apartamentul se afla la etajul 8/10. Apartamentul trebuie renovat si se afla la 1 minut de metrou; **950 L;** ☎0761.086.217/ 0733.154.800 baraceanu.daniela@yahoo.com

34. Beller, Dorobanti, dec., 70 mp, mobilat partial, str. Nicolae Constantinescu, et. 2/4, an 1982, 550 €; ☎0767.543.354

35. **Berceni** dec., 70 mp, mobilat, utilat, Se inchiriaza o camera intr-un apartament cu 3 camere, spatios, comfortabil, modern, situat intr-o zona buna, avand mijloacele de transport la indemana (tramvai, metrou)+lidl, mall.Ps: Doresc o fata serioasa. **100 €;** ☎0736.675.557 temelcearobert89@gmail.com

36. **Berceni,** Obregia, 70 mp, nemobilat, neutilat, Aliorului, ap 3 camere, conf 1, dec., etaj 9/11, renovat recent, cu imbunatatiri, nemobilat, neutilat, bucataria mobilata. **300 €;** ☎0752.036.997/ 0765.400.929

37. **Berceni,** Obregia, dec., nemobilat, utilat partial, stradal, confort 1, mobila de bucatarie, aragaz nou, termopan, gresie, faianta, curat, liber **250 €;** ☎0724.278.376

38. **Berceni,** Piata Resita dec., mobilat, utilat, Inchiriez apartament 3 camere, Berceni, Piata Resita **1.300 L;** ☎0741.286.616 cristianpopa.csm@gmail.com

39. **Berceni,** soseaua Giurgiului dec., 70 mp, mobilat, utilat, intersectie str. Luica, confort 1, mare, spatios, renovat, mobilat modern, aer conditionat, masina de spalat, aragaz, frigider, tv, parchet, termopan, gresie, faianta, usa metalica, contorizat, agentie, **300 €;** ☎0758.100.191/ 0749.877.137

40. **Bracoveanu,** metrou, parc semidec., 70 mp, mobilat, utilat, pozitie excelenta, renovat, living foarte mare, termopan, parchet, gresie, faianta, aer conditionat, mobilat si utilat modern, liber, ideal pentru o familie, la 2 minute de metrou, **400 €;** ☎0761.621.036

41. **Brancoveanu,** zona, mobilat, ofer spre inchiriere ap. 3 camere, cf. 1, **380 €;** ☎0733.955.185/ 0733.955.011

42. **Bucur** Obor - Gara de Est, semidec., 70 mp, nemobilat, neutilat, apartament 3 camere, semidec., 70mp, Gara de Est, proaspat zugravit, internet, repartitoare, apometre, aer conditionat, usa metalica, locuinta. Se face contract la Administratia Financiara; **300 €;** ☎0722.874.772

43. **Bucurestii** Noi, metrou parc Bazilescu, proprietar semidec., 78 mp, mobilat, utilat, Bucurestii Noi, metrou Bazilescu, proprietar, 3 camere, 78 mp, cf. 1, semidec., etaj 8/10, renovat total,mobilat,utilat complet cu instalatii sanitare si electrice,totul nou,liber, contract ANAF. **520 €;** ☎0722.429.815 inchiriereapbucnoi@yahoo.com

44. **Calea** Calarasi, renovat, mobilat, 3 min. metrou dec., 77 mp, mobilat, utilat partial, 3 camere dec., 3 min metrou Muncii. Bloc 1990, scara curata, paza pe timpul zilei. Et. 5/8. Renovat. Bucatarie utilata. Mobila noua. Ac, 2 gr sanitare, 72 mp, balcon inchis 5. 7 mp. Luminos. Liber, **500 €;** ☎0726.103.446 anasta_75@yahoo.com

45. **Calea** Calarasilor 309, dec., 76 mp, mobilat, utilat, proprietar, inchiriez apartament 3 camere, etaj 4/9, bucatarie open space, centrala proprie de apartament, mobilat si utilat lux. **550 €;** ☎0744.811.545 mihailescudoru@yahoo.com

46. **Calea** Calarasilor, dec., 85 mp, mobilat partial, utilat partial, ProCapital Real Estate va propune spre inchiriere ap de 3 camere, et 1 din 8, 85mp, mobilat si utilat modern, frigider, loc de parcare, 5 min de statia de metrou Piata Muncii, ideal pentru firma. **490 €;** ☎0720.888.018/ 0219150 OFFICE@PEOCAPITALD.RO

47. **Calea** Giulesti, Auchan semidec., 60 mp, mobilat, utilat, Exclus agentii. Ap. 3 camere, bloc caramida, 2/4, renovat, contorizat, reabilitat, termopan, mobilat si utilat recent, 2 TV, zona verde, parc. **350 €;** ☎0726.438.736/ 0729.052.943

48. **Calea** Mosilor, stradal la 15 min de mers de Universitate si centrul Bucurestiului, dec., 65 mp, mobilat partial, utilat, **500 €;** ☎0724.808.552 matei@mateipantea.ro

49. **Calea** Victoriei semidec., 76 mp, mobilat partial, utilat, Calea Victoriei, Dacia, Romana - vedere superba, etaj inferior, aces stradal, renovat recent, bucatarie mobilata si utilata, plita si cuptor incorporate, frigider, masina de spalat rufe, liber **625 €;** ☎0744.604.015 steodorescu@inter-medias.ro

50. **Calea** Victoriei, semidec., 120 mp, mobilat, utilat, Hotel Radisson, 5 min. metrou P-ta Romana, etaj 2/7, living mare 40 mp, renovat si utilat complet, centrala termica, 3 aer conditionat, 2 bai complete, 2 balcoane, pretabil locuit sau birou, particular. **625 €;** ☎0721.813.004 fatandache@gmail.com

51. **Camil** Ressu, Dristor, inchiriere apartament 3 cam semidec., 85 mp, mobilat, utilat, inchiriere apartament 3 camere mobilat si utilat, zugravit si igienizat recent. Apartamentul este situat in imediata apropiere a parcului Titan, a statiei de metrou Dristor si a Pietei. **350 €;** ☎0734.222.095 cristi.stanica@imoprest.ro

52. **Camil** Ressu, Istriei, metrou Nicolae Grigorescu dec., 80 mp, mobilat, utilat, etajul 1, dec., 2 grupuri sanitare, mobilat si utilat modern, totul nou, proaspat renovat, foarte curat, primul chirias, bloc reabilitat, fara animale de companie, seriozitate, 1+1. **1.650 L;** ☎0742.078.877

53. **Casa** Poporului, Unirii, Libertatii, Centrul Civic dec., 85 mp, mobilat, utilat, Casa Poporului, Unirii, bd Libertatii stradal, Centrul Civic, Pta Constitutiei, 2 locuri de parcare pazite, apt spatios cu vedere spre Casa Poporului, renovat recent, mobilat, 2 ap aer conditionat, bloc cu paza. **700 €;** ☎0740.365.656 hhh_horatiu@yahoo.com

54. **Colentina,** Doamna Ghica, semidec., 72 mp, mobilat, utilat, Colentina rond, etajul 5/10, renovat, mobilat modern, utilat, liber. Blocul aproape stradal. Rog multa seriozite, inchiriere termen lung, posibilitate contract. Chiria 380 eu/luna plus o luna garantie. **380 €;** ☎0784.711.702

55. **Colentina,** Doamna Ghica, str. Pancota, dec., 75 mp, mobilat, utilat, apartament 3 cam, Colentina, Dna Ghica, str Pancota, mobilat si utilat complet, dec, et 1/8, 75 mp, bl 1992, 2 gr sanitare, loc parcare, centrala proprie, pret 450 euro, tel: **450 €;** ☎0743.040.140 tiberiu.maracine@gmail.com

56. **Constantin** Brancoveanu nr. 132, bl.34-35 dec., nemobilat, neutilat, apartamentul este situat la strada, etajul 7, toate 3 camere au balcon inchis cu termopan **67.000 €;** ☎0720.672.645/ 0744.820.844

57. **Cosmopolis,** Pipera 3 camere + parcare semidec., 90 mp, mobilat, utilat, **500 €;** ☎0736.690.109 office@northproperty.ro

58. **Cosmopolis,** Pipera, 3 camere lux dec., 75 mp, mobilat, utilat, **500 €;** ☎0736.690.109 office@northproperty.ro

59. **Costin** Georgian metrou,Bd Basarabia stradal dec., 80 mp, mobilat, utilat, 3 camere confort 1 dec. mobilat modern nou etaj 5/8, frigider, aragaz, masina de spalat, aer conditionat, 2 grupuri sanitare, gresie, faianta, parchet, termopan. **400 €;** ☎0761.532.117

60. **Cotroceni** Palat, Carol Davila, 60 mp, mobilat partial, utilat, et. 1 in vila p+2, renovata recent, locatie reprezentativa pt. firme/ birouri, mobilat office, bucatarie utilata, centrala proprie, aer conditionat, contorizare individuala, cu contract, **420 €;** ☎0762.612.172/ 0799.933.979

61. **Crangasi,** dec., nemobilat, neutilat, Simion Mehedinti, parter din 8, su. 72 metri patrati, renovat recent, gresie, faianta, parchet, termopan, catv, internet, nemobilat, bucatarie mobilata, scara civilizata, merita vazut, **299 €;** ☎0753.075.109

62. **Decebal** dec., 84 mp, mobilat, utilat, Inchiriere 3 camere conf I dec., 8/8, 84 mp cu 3 balcone si imbunatatiri g, f, p, t, um, ac, stradal pe B-dul Decebal cu 2 grup sanitar, bloc 1994, **450 €;** ☎0749.199.196 lenus@confortcasaimobiliare.ro

63. **Decebal** inchiriere 3 camere dec., 75 mp, mobilat, neutilat, **590 €;** ☎0770.418.453 mariankerekiarto@galaxyimob.ro

64. **Decebal,** semidec., 100 mp, nemobilat, utilat partial, Decebal, Allianz, 3 camere, 1/8, 2 balcoane inchise, 2 gr sanitare, 100 mp, gr, f, p, t, bucatarie utilata, vedere mixta, usa metalica, internet, nemobilat, ideal firma. **550 €;** ☎0722.851.500 lungueugenia@yahoo.com

65. **Decebal,** dec., 85 mp, mobilat, utilat, mobilat si decorat modern, apometre, repartitoare, aer conditionat, fridgider, televizor, masina de spalat, 2 grupiri sanitare, balcon, loc de parcare, etaj 4/8. Proprietar, **600 €;** ☎0722.585.580/ 0766.585.951

66. **Decebal,** stradal, ap. 3 cam., portar, ultramodern, caldura contorizata, aer conditionat, 2 bai, balcoane la toate camerele inchise, **550 €;** ☎0762.698.277

67. **Decebal,** 95 mp, dec., dec., 95 mp, mobilat, utilat, Procapital Development va ofera spre inchiriere un ap de 3 camere dec. 95 mp mobilat si utilat complet modern **750 €;** ☎0720.888.018/ 0219510 OFFICE@PEOCAPITALD.RO

68. **Decebal,** Alba Iulia, Calea Calarasi, Unirii dec., 90 mp, mobilat, utilat, inchiriere apartament 3 camere dec., mobilat utilat nou, loc de parcare, centrala proprie, totul nou, 7 minute de metrou, etaj 2, **500 €;** ☎0767.188.180

69. **Decebal,** apartament 3 camere mobilat utilat, dec., 85 mp, mobilat, utilat, modern, 2/8, 90 mp, prima inchiriere, finisaje calitate: gresie, faianta, parchet, termopan, usa metalica, 2 dormitoare, dressing, utilat: masina de spalat, combina frigorifica, cuptor, plita, hota, LCD, metrou 2 min. **750 €;** ☎0752.010.041/ 031.420.69.37 office@confortcasaimobiliare.ro

70. **Decebal,** Muncii metrou, apartament cu 3 camere de inchiriat OIA 80402 dec., 90 mp, mobilat, utilat, **600 €;** ☎0731.324.660/ 021.326.22.14 office@catalog-rezidential.ro

71. **Diham,** Costin Georgian dec., 70 mp, mobilat, utilat, Costin Georgian inchiriere apartament 3 camere etajul 4/8, dec., mobilat si utilat complet, 2 gr sanitare, **450 €;** ☎0724.485.211/ 0732.366.831 Icluminita7@gmail.com

72. **Doamna** Ghica Plaza, Obor, Baicului, dec., 100 mp, mobilat, utilat, ansamblu rez. constr. 2010, 100 mp, mobilat, etaj 13, cu 3 lifturi, luminos, loc de parcare la subsol, paza non-stop. Contract de inchiriere, 500 euro plus 2 luni garantie. Sunati dupa ora 14. Ion, **500 €;** ☎0770.927.090/ 031.807.05.16 petrubenza@gmail.com

73. **Dorobanti** semidec., 90 mp, nemobilat, neutilat, Washington, apartament 3 camere, etaj 3/4, recent zugravit, cu imbunatatiri, centrala proprie, nemobilat, neutilat. **450 €;** ☎0752.036.997/ 0765.400.929

74. **Dorobanti** Perla dec., 66 mp, nemobilat, utilat, confort i, dec., etaj 2 din 10, 66 mp, gresie, faianta, parchet, termopan, usa metalica, nemobilat, utilat, stradal; **450 €;** ☎0758.230.771 filip@confortcasaimobiliare.ro

75. **Dorobanti,** 80 mp, mobilat, utilat, Floreasca, bloc reabilitat termic, renovat recent, mobilat modern, utilat complet, aer conditionat, adiacent Piata Dorobanti, Piata Victoriei, Piata Romana, Stefan cel Mare, Aviatorilor, Primaverii **650 €;** ☎021.319.78.04/ 0723.515.199 oli_daniel@yahoo.com

76. **Dorobanti,** dec., 80 mp, mobilat, utilat, Perla, ap 3 camere, cf 1, dec, etaj 5/8, cu imbunatatiri, mobilat se poate si nemobilat), utilat. **500 €;** ☎0752.036.997/ 0765.400.929

77. **Dorobanti,** Beller, semidec., 70 mp, mobilat, utilat, Dorobanti, Beller, inchiriez apartament lux 3 camere, etaj 8/11, 65 mp, complet mobilat si utilat modern, renovat integral, gresie, faianta, parchet, termopan, aer conditionat, **570 €;** ☎0725.073.075 valentinacalitoiu.imob@gmail.com

78. **Dorobanti,** Capitale, dec., 80 mp, mobilat, utilat, Procapital Development va propune spre inchiriere un apartament de 3 camere situat langa Mario Plaza Dorobanti, situat la etajul 9/11, cu o suprafata de 80 mp, 2 balcoane complet mobilat si utilat. **700 €;** ☎0720.888.028 ilau.alex@procapitald.ro

79. **Dorobanti,** Primaverii, inchiriere apartament, spatiu birouri, comercial dec., 72 mp, mobilat partial, utilat, **1.299 €;** ☎0720.714.919 razvan.dumitrescu@catoma.ro

80. **Dorobanti,** Televiziune, parter, la bulevard, firma semidec., 80 mp, nemobilat, neutilat, excelenta pozitie, parter inalt in bloculet cu 2 etaje, stradal, elegant, CT proprie, nemobilat, neutilat, 3 camere, 2 bai, 2 balcoane inchise, bucatarie, 3 AC, parchet frumos, ideal firma/birou. **900 €;** ☎0767.480.826 diana13business@yahoo.com

81. **Dorobanti,** Tudor Stefan, semidec., mobilat, utilat, apart. 3 camere, costructie 2005, lift, etaj 2/4, toate utilitatile. ☎0724.990.355

82. **Dristor,** metrou, apartament cu 3 camere de inchiriat OIA 124028 dec., 75 mp, mobilat, utilat, **450 €;** ☎0752.099.439/ 021.326.22.14 office@catalog-rezidential.ro

83. **Dristor,** Muncii, Mihai Bravu, Titan dec., 90 mp, mobilat, utilat, inchiriere apartament 3 camere dec., mobilat utilat nou, loc de parcare, centrala proprie, totul nou, 2 minute de metrou, etaj 2 **450 €;** ☎0767.188.180

84. **Drumul** Taberei dec., 65 mp, mobilat, utilat, Bucla, etajul 7/10, dec., mobilat si utilat complet, aer conditionat, loc de parcare, 1+1 garantie. **320 €;** ☎0765.348.367

85. **Drumul** Taberei dec., 70 mp, mobilat, utilat, Valea Argesului, Mega Image, mobilat modern, utilat, dec., doua balcoane, etajul 7 din 10. **300 €;** ☎0722.200.209 catalintanase50@yahoo.com

86. **Drumul** Taberei 34 semidec., 50 mp, mobilat partial, utilat partial, Complex, 5/10, semimobilat, gresie, faianta, parchet clasic masiv, utilat cu aragaz si frigider, fara masina de spalat, curat, liber, apropiere piata, suprmarket, 1l+1l garantie, contr. financiar, **250 €;** ☎0724.370.636/ 0724.262.436 mfirut@yahoo.com

87. **Drumul** Taberei Orizont semidec., 60 mp, mobilat, utilat, inchiriez apartament 3 camere, Dr. Taberei - zona Orizont. Apartamentul este recent renovat, mobilat si utilat. Etaj 3/8, 2 balcoane. Detalii suplimentare la tel; **2.000 L;** ☎0722.288.404/ 0723.451.874 mary2006_anghel@yahoo.com

88. **Drumul** Taberei R?zoane Militari Afi Cotroceni semidec., 80 mp, mobilat, utilat, Drumul Taberei, Razoare Afi Cotroceni ap situat intr o zona de verde, linistita, mobilat tineresc la etj 3/4, masina spalat aragaz frigider aer conditionat termopan gresie parchet centrala proprie, **370 €;** ☎0722.542.692 pavimobiliare@yahoo.com

89. **Drumul** Taberei, semidec., 52 mp, mobilat, utilat, parc, semistradal, Romancierilor, 5 min. tramvai 41, etaj 5/10, bl. reabilitat termic, gresie, faianta, parchet, termopan, usa metalica, mobilat si utilat complet liber din 10-12-2018, plata 1+1, **300 €;** ☎0770.548.257/ 0799.557.197

90. **Drumul** Taberei, semidec., 80 mp, mobilat, utilat, Raul Doamnei, semidec, etaj 6 din 9, mobilat si utilat, renovat, curat, aer conditionat, contorizat, apropiere mijloace de transport, liber, 1+1. **350 €;** ☎0723.118.758/ 0723.118.760 stentorintermed@yahoo.com

91. **Drumul** Taberei, Brancusi, dec., 120 mp, mobilat, utilat, apartament 3 camere, confort 1, dec., etaj 1/4, balcon, 120 mp, 2 bai, imbunatatiri de calitate, g+f+p+t+um+ac, centrala termica scara, mobilat si utilat complet, loc parcare ADP, **550 €;** ☎0730.556.914 ionnedea.khc@gmail.com

92. **Drumul** Taberei, Cartier Latin, 130 m lux, dec., 130 mp, mobilat, utilat, Procapital development va propune spre inchiriere un superb ap de 3 camere 130 mp totul nou amenajat lux **480 €;** ☎0720.888.018/ 0219510 OFFICE@PEOCAPITALD.RO

93. **Drumul** Taberei, Cartierul Latin 3 camere de inchiriat OIA 96178 semidec., 115 mp, mobilat, utilat, **350 €;** ☎0731.324.659/ 021.326.22.14 office@catalog-rezidential.ro

94. **Drumul** Taberei, Favorit semidec., 62 mp, mobilat, utilat, Ap 3 camere, cf. 1, parter cu balcon, mobilat, utilat, G, F, T, Um, AC, saltele noi la paturi, zona deosebit de accesibila. Termen lung 1+1. Agentie. **280 €;** ☎0761.050.235

95. **Drumul** Taberei, Ghencea, semidec., 85 mp, mobilat, utilat, particular, 4 camere pret de 3, ocazie, liber, proaspat renovat, gresie, faianta, parchet, termopan, usa metal, etaj 7/8, luminos, 2 bai, complet utilat (incl. masina spalat), excelent conectat, **360 €;** ☎0724.040.506 vlad.cioinigel@hotmail.com

96. **Drumul** Taberei, Ghencea, dec., 110 mp, nemobilat, utilat, Prelungirea Ghencea, ap deosebit, spatios, 110 mp, in bloc nou din 2010, etaj 4/6, cu lift, cu imbunatatiri, modern, centrala proprie, nemobilat, bucatarie mobilata si utilata, doar pentru birouri. **500 €;** ☎0752.036.997/ 0765.400.929

97. **Drumul** Taberei, langa parc Istru semidec., 65 mp, mobilat, utilat, ap.3 camere, renovat, 65 mp, et 2/4, langa parc Istru, bloc reabilitat, centrala termica, aer conditionat, baie si bucatarie nou renovate, mobilat, TV, cablu, internet, loc parcare, contract ANAF, preferabil familie **370 €;** ☎0733.173.209 cristian@mihalcea.net

98. **Drumul** Taberei, Moghioros dec., 73 mp, mobilat, utilat, Apartament 3 camere mobilat si utilat complet, etaj 2/4, zona linistita cu multa verdeata, apropiere piata Moghioros. Dotat cu televizor LCD, frigider, masina de spalat, aragaz, cuptor microunde, etc., **300 €;** ☎0744.482.037/ 0746.093.486 Rocatj@yahoo.com

99. **Drumul** Taberei, Razoare, Drumul Sarii, semidec., 60 mp, mobilat, utilat partial, 450 euro, 3 camere in vila, curte, terasa, centrala, 60 mp, renovat 2017, utilitati individuale, parcare, pretabil pentru locuinta, sediu firma sau birou. Pret: 450 euro (1 luna avans + 1 luna garantie). **450 €;** ☎0730.556.910

100. **Drumul** Taberei, Timisoara, dec., 70 mp, mobilat, utilat, Procapital development va ofera spre inchiriere un ap de 3 camere dec. renovat recent mobilat si utilat modern **400 €;** ☎0720.888.018/ 0219510 OFFICE@PEOCAPITALD.RO

101. **Drumul** Taberei, vis a vis de Plaza Mall Romania semidec., 60 mp, mobilat, utilat, ap. 3 camere Drumul Taberei, mobilat si utilat, et. 8/10, **490 €;** ☎0767.100.199

102. **Floreasca,** mobilat, utilat, inchiriere 3 camere, str. Mozzart etaj 1, mobilat si utilat, complet, centrala termica, g, f, p, t. **600 €;** ☎0754.411.839

103. **Floreasca,** Barbu Vacarescu langa hotel Caro dec., 72 mp, mobilat, utilat, inchiriez apartament cu toate utilitatile si aparatura noua, bloc construit 2016, proprietar, **550 €;** ☎0769.210.101 office@servautopro.ro

104. **Floreasca,** Rossini, 70 mp, mobilat, stradal, bloc reabilitat, apartament renovat, lux, centrala proprie, parter/3, chirie negociabila, **600 €;** ☎0745.154.614

105. **Floreasca,** str. Rahmaninov, birouri sau locuit dec., 80 mp, nemobilat, neutilat, 3 camere cf. 1 dec., nemobilat etaj 1/2, renovat, gresie, faianta, parchet, termopan, centrala proprie **550 €;** ☎0761.532.117

106. **Foisorul** de Foc dec., 78 mp, mobilat, utilat, Ultracentral, superoferta 3 camere de lux, bloc nou, utilat si mobilat complet, aer cond, CT, jacuzzi, 2 led tv, balcon mare, sala sport, posib garaj, direct proprietar, **650 €;** ☎0757.836.540 drleizer@yahoo.com

107. **Giurgiului,** Strada Gradistea 66 mp, mobilat, utilat, apartament curat, blocul este linistit si de asemenea curat, vecini de treaba, multa zona verde. **300 €;** praibal112@gmail.com

108. **Gorjului** metrou, semidec., 70 mp, mobilat, utilat, procapital development va propune spre inchiriere un ap de 3 camere dec., 2 bai, la doar 5min de metrou Gorjului masina de spalat rufe, frigider, aragaz, tv. **400 €;** ☎0720.888.018/ 0219150 OFFICE@PEOCAPITALD.RO

109. **Grozavesti,** metrou dec., 90 mp, mobilat, utilat, apartament 3 camere cu terasa, Grozavesti, langa metrou, finisaje deosebite **1.000 €;** ☎0744.351.543 claudiu.manolache@idealdecor.ro

110. **Grozavesti,** metrou dec., 90 mp, mobilat, utilat, apartament 3 camere cu terasa, Grozavesti, langa metrou, finisaje deosebite **1.000 €;** ☎0744.351.543 claudiu.manolache@idealdecor.ro

111. **Grozavesti,** Novum Residence, bloc 2018, Totul Nou, dec., 120 mp, mobilat, utilat, privatehouse.ro va propune spre inchiriere un apartament in zona Grozavesti. Inchiriere apartament 3 camere Grozavesti, Splaiul Independentei 313B, complex Novum Residence, bloc 2018. **750 €;** ☎0760.101.098 claudiu@privatehouse.ro

112. **Herastrau,** Casa Presei dec., mobilat, utilat, apartament situat la p/4 et, in ansamblu 2016. Gradina proprie 28 mp, accesibila din toate camerele, complet mobilat, utilat lux, centrala proprie, finisaje de exceptie, posibilitate parcare subterana, **650 €;** ☎0744.426.287/ 0785.232.323 costi@euroinvest.ro

113. **Iancului** Metrou, apartament cu 3 camere de inchiriat - OIA 46970 dec., 72 mp, mobilat, utilat, **450 €;** ☎0752.099.439/ 021.326.22.14 office@catalog-rezidential.ro

114. **Iancului** Mihai Bravu 3 camere semidec., 65 mp, mobilat, utilat, confort I, semidec., etaj 2 din 10, suprafata 70 mp, gresie, faianta, parceht, termopan, mobilat modern, utilat complet, frigider, aragaz, masina de spalat, liber, 3 minute de metrou; **400 €;** ☎0758.230.771 filip@confortcasaimobiliare.ro

115. **Iancului,** dec., 70 mp, mobilat, utilat, apartament Iancului 3 camere, et 1, zona Iancului, Mega Mall. Apartamentul este in bloc reabilitat termic, cu centrala proprie si termostat de ambianta. Acesta este mobilat si utilat - masina de spala **480 €;** ☎0799.189.494 madalina.2924@yahoo.com

116. **Iancului,** semidec., 64 mp, mobilat, utilat, Piata Muncii, Vatra Luminoasa, apartament 3 camere semidec. Situate pe Bd Mihai Bravu, vedere mixta, su. 64 mp, mobilat si utilat complet, un gr sanitar, 4 minute de Metrou Iancului sau Piata Muncii. **350 €;** ☎0758.085.003 daniel@confortcasaimobiliare.ro

117. **Iancului,** 1 minut metrou, dec. dec., 75 mp, mobilat, utilat, et 5/8, stradal, renovat recent, gresie, faianta, parchet, termopan, usa metal, mobilat, utilat complet, 2 grupuri sanitare, 2 x ac, 2 balcoane inchise termopan, alarma, liber, contorizat, contract Anaf, **399 €;** ☎0768.198.230

118. **Iancului,** Mega Image, stradal, dec., 97 mp, mobilat, utilat, confort 1, etaj 9 din 10, mobilat lux, aer conditionat, 2 balcoane, bloc reabilitat, repartitoare, apometre, renovat complet, liber, **450 €;** ☎0742.099.599 mugurel.marinca@gmail.com

119. **Iancului,** Pantelimon, apartament 3 camere lux semidec., 70 mp, mobilat, utilat, Va oferim spre inchiriere un apartament modern de 3 camere, situat la etajul 1, avand o suprafata de 70 mp, construit in anul 1977 in zona Iancului. in bloc reabilitat termic, cu centrala proprie. **480 €;** ☎0765.673.985 claudia@cristalholding.ro

120. **In** City, Pita Alba Iulia, apartament 3 camere semidec., 100 mp, mobilat, utilat, **800 €;** ☎0745.695.511 robert@robertgagos.ro

121. **Lacul** Tei - Tuzla - OIA 69574, apartament cu 3 camere de inchiriat dec., 116 mp, mobilat, utilat, **745 €;** ☎0731.324.660/ 021.326.22.14 office@catalog-rezidential.ro

122. **Lacul** Tei, dec., 70 mp, mobilat, utilat, apartament 3 camere, dec., zona

Imobiliare închirieri 3 CAMERE

193. **Stefan** cel Mare, semidec., 57 mp, mobilat, utilat, apartament modern si cochet, 3 camere, mobilat si utilat, zona Lizeanu, la bd. Stefan cel Mare. Pentru detalii sunati la tel. **460 €;** ☎0733.541.435

194. **Stefan** cel Mare, semidec., 65 mp, mobilat, utilat, Lizeanu, 5 min metrou Obor, stradal, vedere spate, mai putin un dormitor, zona nodala, proaspat renovat. **400 €;** ☎021.253.01.13/ 0745.087.966 office_treibrazi@yahoo.com

195. **Stefan** cel Mare, Dinamo dec., 65 mp, mobilat, utilat, 3 camere Stefan cel Mare -Barbu Vacarescu, bloc 1982, proaspat zugravit si finisat, dec., etaj 2/10, 2 bai, balcon mare inchis, termopan, aer conditionat, mobilat complet, pret negociabil. **499 €;** ☎0751.053.622/ 0751.053.625 sigmaserviceimob@yahoo.com

196. **Stefan** cel Mare, inchiriere 3 camere semidec., 70 mp, mobilat, neutilat, **400 €;** ☎0770.418.453 mariankerekiarto@galaxyimob.ro

197. **Stefan** cel Mare, inchiriere 3 camere semidec., 70 mp, mobilat, neutilat, **400 €;** ☎0770.418.453 mariankerekiarto@galaxyimob.ro

198. **Stefan** cel Mare, Lizeanu lux, semidec., 68 mp, mobilat, utilat, va oferim spre inchiriere 3 camere cf 1 semidec., liber, mobilat modern utilat, etaj 7/10. Apartamentul este renovat recent, gresie, faianta, parchet, termopan A/C. 3 minute pana la metrou. **440 €;** ☎0761.086.217/ 0733.154.800 baraceanu.daniela@yahoo.com

199. **Stefan** cel Mare, metrou, semidec., 80 mp, mobilat, utilat, intersectie Tunari, apartament lux, cu gust la detaliu, mobilat modern, 2 grupuri sanitare, toate imbunatatirile, 3 x AC, rulouri externe, balcon deschis, lift nou, 2 dormitoare, an 1981, etaj 7/8, **450 €;** ☎0753.153.711

200. **Stefan** cel Mare, metrou, Dinamo Barbu Vacarescu, semidec., 80 mp, nemobilat, neutilat, et. 2, apartament elegant 3 camere, 2 bai, bucatarie, centrala proprie, ac, parchet, termopan, pentru birouri firma sau rezidential. Imobil interbelic, solid din caramida tip vila cu 2 apartamente/ nivel, **440 €;** ☎0731.877.269 prometeuimobiliare@yahoo.com

201. **Stefan** cel Mare, Polona, suprafata utila 155 mp semidec., 155 mp, nemobilat, utilat, apartament cu 3 camere foarte spatios, nemobilat doar cu bucatarie mobilata si utiliata, are 155 mp utili si 200 mp construiti, se inchiriaza cu tot cu un loc de parcare subteran, **1.200 €;** ☎0724.798.495 ionut.lotca@topis.ro

202. **Stefan cel Mare, Tunari, 82 mp, particular, 3 camere, et. 2/P+2+M, 2 gr. sanitare, poate fi si inchiriat pt. firma sau locuit; 440 €; ☎0731.121.314**

203. **Stirbei** Voda, Cismigiu, dec., 75 mp, mobilat partial, utilat partial, apartament dec. intr-un bloc stradal, demisol fara probleme, ferestre mari, parchet de stejar, renovat, ideal birouri. **390 €;** ☎0748.237.236 marian@confortcasaimobiliare.ro

204. **Stirbei** Voda, Plevnei, dec., 75 mp, mobilat, utilat, 8/8, dec., bloc 1991 reabilitat termic, mobilat si utilat modern (nou), termopan, gresie, faianta, ac, usa metalica, renovat nou, zugravit, aproape metrou Eroilor, zona liniistita, liber, ideal locuit, **490 €;** ☎0726.601.072 oferte1@yahoo.com

205. **Teiul** Doamnei, Facultatea de Constructii, apartament cu 3 camere de inchiriat - OIA 122042 semidec., 89 mp, mobilat, utilat, **400 €;** ☎0731.324.660/ 021.326.22.14 office@catalog-rezidential.ro

206. **Teiul** Doamnei, Tei semidec., 70 mp, mobilat, utilat, Brasoveni, etaj2/8, semidec, mobilat si utilat complet, zona verde, 5 min parc, pretabil locuinta/firma, disponibil termen lung, contract Anaf-avantaj decontare, avans 1+1, vecinatati: Pipera, Colentina, Obor **400 €;** ☎0758.074.444/ 021.210.76.00 valigeorgescu88@gmail.com

207. **Tineretului** Bulevard - Metrou semidec., 70 mp, mobilat, utilat, 3 camere, et 5/10, vedere parc, modern, aragaz, frigider, masina spalat, hota, 2x AC, 2x LCD, proprietar serios, aces facil Unirii, Universitate, Victoriei, Romana, Timpuri Noi, Vitan, **450 €;** ☎0732.413.403

208. **Tineretului** parc, Oraselul Copiilor, 3 min metrou dec., 70 mp, mobilat partial, utilat partial, super-pozitie, (la cascade, tiroliana), chiar langa parc, nou, izolat, contorizat, centrala proprie, g, f, usa m, termopan, liber, aer curat, verde natural, liniste, et. 2-7, 250-300 euro, **250 €;** ☎0773.771.618

209. **Tineretului,** dec., 88 mp, mobilat, utilat, Diamond Park, apartament situat la 50 m de intrarea in Parcul Tineretului si la cateva minute distanta de statia de metrou, dec., mobilat si utilat, centrala proprie, parcare subterana. **650 €;** ☎0744.652.155/ 021.330.44.58 gabriel.bozian@abbunited.ro

210. **Tineretului,** 1986 mp, mobilat, utilat, Vacaresti - Mega ImageFacultati), stradal, 2/10, cf.1, 76mp, bloc 1986, mobilat si utilat complet modern, toate imbunatatirile, g, f, p, t, um, ac, balcon inchis in termopan, ocazie, **600 €;** ☎0734.536.795

211. **Tineretului,** apartament cu 3 camere de inchiriat OIA 64983 semidec., 76 mp, nemobilat, utilat, **350 €;** ☎0737.504.517/ 021.326.22.14 office@catalog-rezidential.ro

212. **Tineretului,** Asmita Gardens, 100 mp lux, dec., 100 mp, mobilat, utilat, 30 mp terasa. Procapital Development va ofera spre inchiriere un superb apartament de 3 camere dec. amenajat lux mobilat si utilat nou. **800 €;** ☎0720.888.018/ 0219150 OFFICE@PEOCAPITALD.RO

213. **Tineretului,** inchirieri apartamente 3 camere dec., 70 mp, nemobilat, utilat partial, **600 €;** ☎0720.133.267 athos.imob@yahoo.com

214. **Tineretului,** Piata Norilor semidec., 73 mp, mobilat, utilat, Tineretului, proprietar, Piata Norilor, apartament 3 camere 73 mp, bl.1980, g, f, p, t, aer cond., mobilat si utilat complet, 2 gr. sanitare, zona verde adiacenta Parcului Tineretului, acces metrou **400 €;** ☎0724.359.696

215. **Tineretului,** str. CR Motru, zona Mega Image dec., 64 mp, mobilat, utilat, apartament 3 camere, dec., 5 minute metrou Tineretului, 5 minute Parcul Tineretului, renovat, vedere spate, linistit, loc parcare, curat, luminos, mobilat, utilat, renovat, liber, **430 €;** ☎0720.451.235

216. **Tineretului,** Timpuri Noi , Cantemir ,Unirii dec., 89 mp, mobilat, utilat, inchiriere apartament 3 camere dec., mobilat utilat nou, loc de parcare, centrala proprie, totul nou, 2 minute de metrou, etaj 2 **450 €;** ☎0767.188.180

217. **Tineretului,** Timpuri Noi, semidec., 78 mp, mobilat, utilat, proprietar, et. 7/8, mobilat modern, bloc 1984, frigider, aragaz, masina de spalat, 1 x AC, parchet si usi lemn masiv, usa metalica, 78 mp, 2 gr. sanitare, gresie, faianta, termopan, 1+1, liber, **465 €;** ☎0734.590.920 flavius1305@gmail.com

218. **Titan** metrou, semidec., 68 mp, mobilat, utilat, Titan metrou, bdul Nicolae Grigorescu, bloc stradal, 3 camere cf. 1, etaj 3/4, semimobilat, clasic, utilat, liber, loc de parcare, acces imediat mijloace de transport, piata lunar si o luna garantie. **270 €;** ☎0767.922.400/ 0722.256.664 cordialimobiliare@yahoo.com

219. **Titan** parc, apartament cu 3 camere de inchiriat, OIA 122191 dec., 72 mp, mobilat, utilat, **400 €;** ☎0752.099.439/ 021.326.22.14 office@catalog-rezidential.ro

220. **Titan,** Dumbrava Noua, dec., 60 mp, mobilat, utilat, Titan Dumbrava Noua, metrou 1 Decembrie 1918, 3 camere cf. 1, mobilat, utilat modern, renovat, foarte curat, etaj 2/10, plata lunar si o luna garantei, merita vazut. **350 €;** ☎0767.922.400/ 0722.912.924 cordialimobiliare@yahoo.com

221. **Titan,** Minis, 70 mp, mobilat, utilat, semidec., etaj 6/10, mobilat si utilat complet, centrala prorie, bloc izolat, gresie, faianta, parchet, termopan, usa metalica, frigider, masina de spalat, lcd, **350 €;** ☎0724.711.756

222. **Titan,** Nicolae Grigorescu, 1 Decembrie dec., 90 mp, mobilat, utilat, inchiriere apartament 3 camere dec., mobilat utilat nou, loc de parcare, centrala proprie, totul nou, 2 minute de metrou, etaj 2, **400 €;** ☎0767.188.180

223. **Titulescu,** semidec., 93 mp, mobilat, utilat, Procapital Develpment va propune spre inchiriere apartament 3 camere zona Titulescu Piata Victoriei, mobilat si utilat, etaj 1. Blocul este reabilitat termic, este contorizat si are instalatii de ae **700 €;** ☎0720.888.028 ilau.alex@procapitald.ro

224. **Titulescu,** Calea Grivitei, metrou Basarab, semidec., 70 mp, mobilat, utilat, bloc reabilitat termic, metrou Basarab 1 min. intrare stradala, 9/11, renovat recent, g, f, p, um, ac, termopan, mobilat, utilat, tv, masina spalat, intretinere mica, contract legal, **420 €;** ☎0723.947.833/ 0722.614.867

225. **Unirii** Bulevard, BCR, dec., 90 mp, mobilat, utilat, stradal, constructie 1996, etaj 3, vedere spate, 2 grupuri sanitare, 3 aer conditionat, mobilat, bloc cu paza 24/24. Apartamentul este liber si se inchiriaza pentru locuit. Pret fix **450 €;** ☎0722.449.500 carmen.ivan@outlook.com

226. **Unirii** chiar la Tribunal, 5 minute metru, dec., 85 mp, mobilat, utilat, stradal, 3 balcoane, 2 grupuri sanitare, etajul 3 din 8, complet mobilat si utilat, aer conditionat, gresie, faianta, perchet, termopane, liber, termen lung, contract **500 €;** ☎0728.777.132 office@ramax.ro

227. **Unirii** Fantani inchiriere apartament 3 camere dec., 85 mp, mobilat, utilat partial, Compania Imobiliara Imoprest, va prezinta spre inchiriere un apartament de 3 camere pe Bulevardul Unirii. Apartamentul este mobilat, utilat, dec. si are o suprafata de 85 mp. **700 €;** ☎0734.222.095 cristi.stanica@imoprest.ro

228. **Unirii** Udriste Coposu semidec., 80 mp, mobilat, utilat, apartament 3 camere mobilat si utilat lux, parter /3, 1 living un dormitor si un dressing mare cu birou, ideal cuplu, **500 €;** ☎0723.460.200/ 0728.820.095 sweethome_imob@yahoo.com

229. **Unirii** ultracentral Natiunile Unite 3 camere dec., 70 mp, mobilat, utilat, renovat, gresie, faianta, parchet, termopan, etaj 13/17, mobilat modern, utilat complet: masina spalat, aragaz+cuptor, frigider, ac, tv-lcd, bloc deosebit, vedere Panoramica, 3 lifturi, vec: Unirii, Victoriei, liber, **400 €;** ☎0752.010.036 office@confortcasaimobiliare.ro

230. **Unirii,** dec., 85 mp, mobilat, utilat, stradal, 3 balcoane, 2 grupuri sanitare, etajul 3 din 8, complet mobilat si utilat, aer conditionat, gresie, faianta, perchet, termopane, liber, termen lung, contract **550 €;** ☎0732.135.467 ramax2016@yahoo.com

231. **Unirii,** Bd. Corneliu Coposu, Mantuleasa semidec., 62 mp, mobilat, utilat, Apartament 3 camere de inchiriat in zona Unirii, renovat in 2018, 62 mp utili, balcon inchis, etaj 3/5, mobilat si utilat, 2 grupuri sanitare **490 €;** ☎0723.548.100 anda.constantin@whitemountain.ro

232. **Unirii,** bd. Corneliu Coposu, Mantuleasa semidec., 62 mp, mobilat, utilat, apartament 3 camere de inchiriat in zona Unirii, renovat in 2018, 62 mp utili, balcon inchis, etaj 3/5, mobilat si utilat, 2 grupuri sanitare. **490 €;** ☎0723.548.100 anda.constantin@whitemountain.ro

233. **Unirii,** bd. Libertatii, Palatul Parlamentului dec., 86 mp, mobilat, utilat, Ap 3 camere, modern, bloc monolit, 2 balcoane, vedere Palatul Parlamentului, mobilat modern, totul nou, aparatura electrocasnica noua, lcd, masina de spalat rufe, pretabil locuit. Liber **750 €;** ☎0747.821.353

234. **Unirii,** Biblioteca Nationala dec., 100 mp, mobilat, utilat, Unirii, Biblioteca Nationala inchiriez apartament 3 camere lux, etaj 1/8, 100 mp, curat, imbunatatiri, gresie, faianta, parchet, instalatii sanitare noi, instalatii electrice noi, finisaje premium, **499 €;** ☎0725.073.075 valentinacalitoiu.imob@gmail.com

235. **Unirii,** blocul Zepter, duplex, stradal, modern, semidec., 140 mp, mobilat, utilat, privatehouse.ro va propune spre inchiriere un duplex in zona Bulevardul Unirii. Inchiriere duplex 3 camere Bulevardul Unirii - Blocul Zepter, stradal, bloc 1991. **750 €;** ☎0760.101.098 claudiu@privatehouse.ro

236. **Unirii,** bulevadrul Unirii, dec., 135 mp, mobilat, utilat, Apartament - Duplex Bulevardul Unirii3 camere dec. proportionat pe 2 etaje (7 - 8) al unui bloc de 11 nivele.2 gurupuri sanitare1 bucatarie mobilata si utilata2 terase cu view **1.200 €;** ☎0720.888.018/ 0219150 OFFICE@PEOCAPITALD.RO

237. **Unirii,** Casa Poporului, etaj 2/7, dec., 90 mp, mobilat, utilat, 1990 anul constructiei, oferta inchiriere apartament 3 camere pe Bulevardul Libertatii, 90 mp, etaj 2/7, modern mobilat si utilat, bloc de monolit, 3 balcoane, 1 loc de parcare, www.realkom.ro, **620 €;** ☎0740.620.112 marian.popa@realkom.ro

238. **Unirii,** Decebal, Alba Iulia, dec., 85 mp, mobilat, utilat, inchiriere apartament 3 camere dec., mobilat utilat nou, loc de parcare, centrala proprie, totul nou, 2 minute de metrou, etaj 2 **500 €;** ☎0767.188.180

239. **Unirii,** fantani dec., 100 mp, mobilat, utilat, 3 camere, et. 3/7, dec., 2 grupuri sanitare, mobilat si utilat complet. Intrare stradala, vedere stradala. Liber. Simplu Confort Imobiliare, **590 €;** ☎0756.166.166 simplu.confort@gmail.com

240. **Unirii,** Mircea Voda, Downtown 21, Totul nou, semidec., 105 mp, mobilat, utilat, privatehouse.ro va propune spre inchiriere un apartament in zona Unirii. Inchiriere apartament 3 camere Bulevardul Unirii - Mircea Voda, Downtown 21, la 2 minute de Tribunalul Nou, bloc 2017 **1.000 €;** ☎0760.101.098 claudiu@privatehouse.ro

241. **Unirii,** oferta inchiriere ap 3 cam, dec., 80 mp, mobilat, utilat, Unirii, Nerva Traian, adiacent Anastasie Panu, ap 3 cam, mobilat, utilat complet, etaj 3/8, bloc 1988, de preferat fam sau cuplu, termen lung pret 495 e/luna plata 1+1, rog seriozitate. **475 €;** ☎0760.978.331/ 0720.533.650 teraimobiliare@yahoo.com

242. **Unirii,** Parlament, dec., 80 mp, mobilat, utilat, proprietar ofer spre inchiriere apartament renovat modern, deosebit, mobilat, utilat complet, pentru locuit. Pretabil cetatean occidental. Contract ANAF **875 €;** ☎0733.319.223

243. **Unirii,** Zepter, 85 mp, dec., 85 mp, mobilat, utilat, 1 confort, oferta apartament 3 camere de inchiriat pe Strada Ion Pilat, 85 mp, etaj 6/8, bloc de monolit, modern utilat si mobilat, 2000 anul constructiei, loc de parcare. www.realkom.ro. **700 €;** ☎0740.620.112 marian.popa@realkom.ro

Imobiliare închirieri 4 CAMERE

244. **Unirii-Mitropolie** 3+1, 2 bai, 3 balc, terasa dec., 83 mp, mobilat partial, utilat, luminos. Ultracentral, deosebit cu vedere Parc Mitropolie si Terasa vedere Parlament, 3 camere+anticamera (sau dining room), 2 bai, 3 balcoane, pt locuit, sau firma, dotat si utilat, 3 aer, Centrala, renovat. **750 €;** ☎0742.972.851

245. **Unirii-Palatul** Parlamentului, etaj 7/8, dec., 85 mp, mobilat, utilat, 1991 anul constructiei, oferta inchiriere apartament 3 camere pe Bulevardul Libertatii, etaj 7/8, 85 mp, vedere mixta si acces stradal, orientat pe NV, bloc de monolitwww.realkom.ro **700 €;** ☎0740.620.112 marian.popa@realkom.ro

246. **Unirii-Zepter-BCR-etaj** 7+8/9 dec., 130 mp, mobilat, utilat, 1996 anul constructiei, oferta inchiriere duplex 3 camere pe Bulevardul Unirii, 130 mp utili, loc de parcare, bloc de monolit, mobilat si utilat, etaj 7+8/9www.realkom.ro **850 €;** ☎0740.620.112 marian.popa@realkom.ro

247. **Universitate** - Hristo Botev dec., 80 mp, mobilat, utilat, parter inalt/4, 80 mp, imobil solid, 2 gr sanitare, mobilat si utilat complet, renovat, centrala proprie, termopan, usa metalica, alarma, monitorizare video, boxa 6 mp, zona linistita, ideal locuit, **500 €;** ☎0726.601.072 oferte1@yahoo.com

248. **Universitate,** semidec., 95 mp, mobilat, utilat, hotel Novotel, Calea Victoriei, acces metrou/Ratb, aprox. 95 mp, 3-4 camere, camera birou/dressing, et. 2, totul nou, primul chiria?, foarte elegant, foarte intim, mobilat foarte modern, utilat, centrala proprie. **680 €;** ☎0728.415.944/ 0745.540.560

249. **Universitate,** pozitie de exceptie, spatiu birouri, semidec., 87 mp, nemobilat, neutilat, in cladire de birouri, compus din 3 incaperi, etajul 1/8, in intersectia bd. Regina Elisabeta cu str. Academiei **740 €;** ☎0767.653.693

250. **Victoriei,** apartament central in vila, dec., 80 mp, mobilat, utilat, **700 €;** ☎0799.029.263 raluca.timofti@catoma.ro

251. **Victoriei-Piata** Victoriei, 3 camere-75 mp semidec., 75 mp, mobilat, utilat, 1960 an constructie, etaj 5/7, inchiriere apartament 3 camere pe Bulevardul Iancu de Hunedoara, mobilat complet, modern, lux, 1 debara, 1 camara, 2 dormitoare, 75 mp utili.www.realkom.ro **625 €;** ☎0736.333.063 florin.stanica@realkom.ro

252. **Vitan** Mall, dec., 80 mp, mobilat, utilat, dec, cf. 1, et. 8/8+tehnic, 80 mp, 2 bai, centrala termica proprie, mobilat si utilat modern, 2 balcoane, bloc rezidilitat, situat stradal chiar langa Mall Vitan, liber **500 €;** ☎0767.981.710

253. **Vitan** Residence 2, 3 camere lux dec., 120 mp, mobilat, utilat, **1.200 €;** ☎0747.751.293 mihaita@mihaita-moldovan.ro

Apartamente 4+ camere

1. **13 Septembrie,** dec., 100 mp, mobilat, utilat, apartament 4 camere centrala propie, 2 aere conditionate, loc parcare zona parc Sebastian, 13 Septembrie, constructie 1987, liber dupa 20 noiembrie 2018, **450 €;** ☎0721.200.408 costi036@yahoo.ro

2. **Aleea** Circului, Central Park, dec., 105 mp, mobilat, utilat, ap. 4 cam. etajul 9/11, mobilat utilat complet, 2 locuri de parcare subteran, 2 terase, vedere sud - est pazza, mentenanta medie 950 Lei/luna, numai termen lung, rog seriozitate **1.950 €;** ☎0763.863.822/ 0720.533.650 teraimobiliare@yahoo.com

3. **Amzei,** dec., 145 mp, nemobilat, utilat, Romana, la 50 m de metrou, parter din 7, bloc special, super finisat, totul schimbat, apometre si repartitoare, ideal firma sau locuit, bucataria mobilata, se declara data suma, **750 €;** ☎0722.211.146 pegusimobiliare@yahoo.com

4. **Armeneasca,** Maria Rosetti, semidec., 130 mp, mobilat, utilat, Armeneasca, Maria Rosetti, et. 5/8, 3 dormitoare, living, 2 bai, 3 aer conditionat, 4 balcoane vedere panoramica, renovat, potrivit birou/locuinta, proprietar, bloc fara risc seismic, **625 €;** ☎0720.467.777

5. **Banu** Manta, Primaria sector 1, dec., 165 mp, mobilat partial, utilat partial, proprietar, ofer spre inchiriere penthouse 5 cam, etaj 2+3, 165 mp, amplasat in zona Banul Manta, Primaria Sectorului 1, acces facil la transport in comun, pretabil birouri, cabinete, locuit, **1.200 €;** ☎0722.221.078 bebetothe123@yahoo.com

6. **Berceni** - duplex - bloc nou - metrou, dec., 140 mp, mobilat, utilat, apartament duplex cu scara interioara - inchiriem apartament cu 5 camere si 2 bai, mobilat si utilat complet. Canapele din piele naturala, 3 aparate ac, 3 tv, la 5 minute de metrou aparatorii patriei; **500 €;** ☎0722.248.933 viorel.iosifescu@gmail.com

7. **Berceni,** metrou, semidec., 100 mp, mobilat, utilat, apartament mobilat si utilat modern, lux, electrocasnice de calitate, loc de parcare. Apartamentul este situat foarte aproape de centre comerciale, piata, scoala, Spital Bagdazar, Arseni. **450 €;** ☎0787.758.760

8. **Calea** Mosilor, Mantuleasa, dec., 120 mp, mobilat, utilat, 4 cam. cf. 1, mobilat pt. birouri, utilat complet, pretabil pt. firma notariat, executari, contabilitate, orice activitate birou, termopan, faianta, gresie, parchet, termopan 2/5, alarma 800 eur, liber **800 €;** ☎0722.295.546 anagholami2@gmai.com

9. **Calea** Victoriei, 100 mp, nemobilat, utilat, Stirbei Voda, apartament in vila, demisol inalt, 5 camere, centrala proprie, pozitie deosebita, ideal firma, adiacent Berzei, Cismigiu, Popa Tatu. **500 €;** ☎021.319.78.04/ 0723.515.199 oli_daniel@yahoo.com

10. **Calea** Victoriei, Casa Vernescu, hotel Moxa dec., 150 mp, mobilat partial, utilat, Proprietar ofer spre inchiriere 4 camere, Calea Victoriei, 150 mp, standard occidental, pentru birouri, sediu firma, **1.300 €;** ☎0744.364.844 fanel.ivan2016@gmail.com

11. **Central,** P-ta Alba Iulia, Decebal, Muncii, Dristor semidec., 100 mp, mobilat, utilat, proprietar, 4 cam semidec., et. 4/8, 100 mp, 1990 renovat, curat, mobilat, parchet natural, gresie, faianta, 2 ac, tv, internet, aragaz, frigider, masina de sp?lat, central?, 2 balc, metrou, liber **490 €;** ☎0757.071.516

12. **Cismigiu,** Brezoianu dec., 135 mp, nemobilat, utilat partial, Apartament spatios cu hol mare pe mijloc, 2 bai, bucataria mobilata si utilata, et. 4/5 un apartament pe nivel, lift, aer conditionat, centrala proprie, **1.200 €;** ☎0751.053.625/ 0751.053.622 sigmaserviceimob@yahoo.com

13. **Cotroceni,** dec., 160 mp, mobilat partial, utilat partial, Carol Davila apartament 5 camere in imobil nou la etaj 2/3 un apartament pe etaj cu lift interior parcare in curte si paza 24/24, 2 bai, 2 balcoane, 2 intrari, pretabil office, + TVA prima luna gratis; **1.400 €;** ☎0723.024.024/ 0728.777.650 technocasa.realestate@yahoo.ro

14. **Dorobanti** - Polona - strada Ion Bogdan semidec., 110 mp, nemobilat, utilat partial, parter inalt din p+1+m, 110 mp, 4 - 5 camere inalte, acces separat, centrala termica, aer conditionat,zugravit nou, curat, ideal locuinta, birouri, cabinet, loc parcare; **1.000 €;** ☎0743.174.433

15. **Dorobanti,** la Televiziunea Romana, Grigore Mora, dec., 280 mp, nemobilat, neutilat, stradal, apartament deosebit situat la parterul unei vile cu un etaj, 280 mp, 2 grupuri sanitare, 2 garaje la subsol, centrala, parchet, liber, termen lung, ideal firma, notariat, cabinet medical **1.600 €;** ☎0728.777.132 office@ramax.ro

16. **Dorobanti,** Piata Dorobanti, semidec., 100 mp, nemobilat, neutilat, Dorobanti 1/3, Piata Dorobanti, 1960, 100 mp, renovat recent, scara curata, stradal, vedere mixta, centrala proprie, liber, **790 €;** ☎0728.622.425 radu.toma@house-providers.ro

17. **Drumul** Taberei, Romancierilor, semidec., 62 mp, mobilat, utilat, 4 camere, confort 2, semidec., etaj 9/10, bloc stradal, mobilat, utilat, aragaz, frigider, masina de spalat, termopane, usa metalica, parchet, vedere mixta, balcon, cablu tv, internet, o luna+o luna garantie, **255 €;** ☎0722.568.283

18. **Herastrau,** 4 cam, lux, 242mp, loc parcare subteran dec., 242 mp, mobilat, utilat, 4 camere, 3 bai, 2 balcoane, 242 mp, mobilat + utilat, lux, finisaje naturale, loc parcare subteran **2.990 €;** ☎0741.245.100 cojocaru.alice@gmail.com

19. **Iancului,** Pantelimon, Ritmului, semidec., 85 mp, mobilat partial, utilat, apartament cochet de 4 camere 85 mp, semidec., etajul 10/10, 2 bai, 2 balcoane, centrala proprie, semi/mobilat, utilat complet. Contract Anaf, **475 €;** ☎0727.256.147/ 0740.023.488 nicoli.imobiliare@gmail.com

20. **Laminorului,** Chitila, sosea, dec., 100 mp, mobilat, utilat, apartament 4 camere, etaj 3/4, suprafata utila 100 mp, proprietar, complet mobilat si utilat, modern, incalzire centrala proprie, izolat termic, 2 balcoane, **450 €;** ☎0722.221.078

21. **Militari** Gorjului, apartament cu 4 camere OIA 92438 dec., 100 mp, mobilat, utilat, **460 €;** ☎0731.324.659/ 021.326.22.14 office@catalog-rezidential.ro

22. **Mosilor,** Carol I, spatiu birouri ultracentral dec., 137 mp, nemobilat, neutilat, **600 €;** ☎0751.959.595 nistor@195.ro

23. **Nerva** Traian metrou Timpuri Noi,Vitan Mall,et.5/8 dec., 95 mp, mobilat, utilat, Utilitati incluse in pret, renovat recent, mobilat/utilat complet, domitoare matrimoniale, 3xAC, LCD, canapea extensibila, dressing mare, electrocasnice incorporate:plita, hota, cuptor, frigider, masina spalat **530 €;** ☎0744.516.515

24. **Nordului,** 4 camere, lux, parcare subterana dec., 242 mp, mobilat, utilat, 4 camere, 3 bai, 2 balcoane, 242 mp, mobilat + utilat, lux, finisaje naturale, loc parcare subteran **2.990 €;** ☎0741.245.100 cojocaru.alice@gmail.com

25. **Pantalimon,** Cora, dec., 78 mp, mobilat, utilat, proprietar inchiriez ap. 4 camere, etaj 7, mobilat si utilat, langa parc, magazine, acces usor statie autobuz si metrou Costin Georgian, cel mai buna pretul. **320 €;** ☎0726.780.016 oufa1688@gmail.com

26. **Parc** Herastrau, Sos. Nordului, Nicolae Caranfil, semidec., 120 mp, mobilat, utilat, apartamentul este recent renovat, mobilat si utilat fiind la prima inchiriere. Are 110 mp+10mp terasa, loc parcare. Mobilierul si dotarile sunt de lux fiind facut de designer cu experienta. **1.800 €;** ☎0769.088.452 florin.racu@gmail.com

27. **Piata** Dorobanti, Zambaccian, semidec., 100 mp, nemobilat, utilat partial, 4 camere semidec., 100 mp, etaj 3/4, imobil 2000, locatie deosebita, renovat, nemobilat, termopan marmura, 2 balcoane, caldura inclusa in pret. Pretabil firma/ birouri **1.250 €;** ☎0751.053.622/ 0751.053.625 sigmaserviceimob@yahoo.com

28. **Piata** Muncii, Strada Agricultori nr. 80, dec., 80 mp, mobilat partial, utilat, particular inchiriez apartament 4 camere, demisol, intrare stradal?, renovat, ideal birou, salon, adresa Strada Agricultori nr. 80, sector 2, **700 €;** ☎0745.875.784/ 0721.240.446 ionutvochin@yahoo.com

29. **Piata** Romana, Gradina Icoanei, semidec., 120 mp, mobilat, utilat, strada Dionisie Lupu, 4 camere, 120 mp, 2 gr. sanitare, semidec., mobilat, utilat complet, centrala proprie, contract, **500 €;** ☎0727.256.147/ 0740.023.488 nicoli.imobiliare@gmail.com

30. **Piata** Spaniei, mobilat, utilat, Dacia, ap. 5 camere, et. 2/3, an 1960, 1 garaj, mobilat modern, de locuit sau firma, pret/luna disc, **1.200 €;** ☎0727.145.882

31. **Piata** Unirii, ultracentral, dec., 95 mp, nemobilat, neutilat, de inchiriat apartamente cu 4 camere 5/8 si 7/8,ultracentral, Piata Unirii, **1.000 €;** ☎0731.035.193 cretu3383@gmail.com

32. **Pipera,** Baneasa, Gradina Zoo, Jolie Ville dec., 170 mp, mobilat, utilat, Apartament 4 camere mobilat in conditii de lux, aproape de toate centrele comerciale: Baneasa Shopping City, Carrefour, Ikea, Jolie Ville, aeroport Otopeni, parcare subt., 2 locuri, **1.000 €;** ☎0724.798.495 ionut.lotca@topis.ro

33. **Pipera,** toate utilitatile incluse, 4 camere dec., 150 mp, mobilat, utilat, pretul cuprinde chiria plus toate utilitatile (apa, curent, gaze, etc.) si 1 loc parcare la subteran. **900 €;** ☎0756.133.800 elena.adexim@gmail.com

34. **Primaverii,** apartament in vila, semidec., 180 mp, mobilat, utilat, **1.700 €;** ☎0737.381.511 office@realtorshub.ro

35. **Pucheni** 73A-73B Rahova sector 5 Bucuresti dec., 96 mp, mobilat partial, utilat partial, inchiriere, 4 camere,spatios, bloc nou, situat in complex residential, corp A, p/7, finisaje moderne, centrala proprie, tamplarie Rehau, usa antiefractie, apometre, pretabil pentru salon/birou; **560 €;** ☎0722.635.305 office.savudragos@gmail.com

36. **Romana** Piata, 124 mp, nemobilat, utilat partial, 4 camere, nemobilat, bucatarie mobilata, dotata cu plita pe gaz si cuptor, etaj 2/p+5+m, suprafata utila 114 mp + 2 balcoane, baie si grup sanitar, apometre, repartitoare, **680 €;** ☎0770.761.503

37. **Rond** Alba Iulia dec., 110 mp, nemobilat, neutilat, stradal, apartament 4 camere, 110 mp + o terasa de 70mp, etaj 1/10, nemobilat, ideal birouri, **800 €;** ☎0752.036.997/ 0765.400.929

38. **Titan,** 1 Decembrie 1918 dec., 87 mp, mobilat, utilat, Inchiriere apartament 4 camere in zona 1 Decembrie 1918. Complet mobilat si utilat de lux. Prima inchiriere. Pretul este usor negociabil si se face contract la Adm. Financiara pe toata suma. **550 €;** ☎0720.654.641 amalia@karmaestate.ro

39. **Tudor** Arghezi, dec., 140 mp, mobilat, utilat, inchiriere 6 camere deomandate in vila 2/6, bloc 1945, st 140mp.cu imbunatatiri, g, f, p, t, um, ac, stradal pretabil, rezidential, videochat, firma, regim hotelier, **500 €;** ☎0749.199.196 lenus@confortcasaimobiliare.ro

40. **Unirii** semidec., 74 mp, mobilat partial, utilat partial, Apartament de inchiriat, liber, pretabil birou sau de locuit. Partial mobilat, utilat, de?ine si un garaj, acces u?or in zona Unirii, termen lung, plata anticipata. Central? proprie, costuri mici, oportunitate **490 €;** ☎0731.551.555

41. **Unirii,** bd. Corneliu Coposu, stradal, dec., 300 mp, nemobilat, utilat, 4 camere confort 1 dec., bucataria utilata, nemobilat pt. birouri sau locuit etaj 7/8, gresie, faianta, parchet, termopan, frigider, aragaz, aer conditionat, 2 grupuri sanitare, 2 balcone. **1.900 €;** ☎0761.532.117

Imobiliare închirieri CASE, VILE

42. **Unirii,** Radu Voda, duplex, dec., 120 mp, nemobilat, utilat partial, inchiriez duplex 5 camere, etajul 6 si 7, ultracentral, pretabil birouri, retea internet trasa, aer conditionat in fiecare camera, alarma, contract Anaf, rulouri electrice, **800 €;** ☎0753.014.509

43. **Universitate** mobilat, utilat, Inchiriere 4 camere, mobilat modern utilata cu toate electrocasnicele centrala termica, g, f, p, t, **500 €;** ☎0754.411.839

44. **Universitate,** dec., 150 mp, mobilat partial, utilat partial, spatiu format din 4 camere, pentru depozitare, sau birouri, sau orice alta activitate care necesita spatiu, camerele sunt foarte mari, impreuna au 150 mp, grup sanitar, etajul este la -1 (subsol). **400 €;** ☎0770.846.448

45. **Universitate-I.C.** Bratianu dec., 84 mp, mobilat, utilat, 1983 anul constructiei, Oferta inchiriere apartament 4 camere pe Bulevardul I.C. Bratianu, etaj 5/8, 84 de mp, 1 balcon, 2 bai, bloc de monolit, dec., confort 1www.realkom.ro **840 €;** ☎0740.620.112 marian.popa@realkom.ro

46. **VICTORIEI** CALEA, semidec., 100 mp, mobilat, utilat, Unirii, etaj 3/5, 2 dormitoare, ultramodern, usa blindata, ac, centrala Buderus, jaluzele, termopan, parchet, wi-fi, telefon, cablu tv, 3 lcd, masina de spalat Whirlpool, frigider, parcare, **700 €;** ☎0768.886.622 valentinbalasi@yahoo.com

47. **Vitan** Mall, dec., 90 mp, mobilat, utilat, Zizin, Foisorului, 5/8, dec, 2 gr. san, bloc reabilitat, aer cond, mobilat complet modern, bucatarie mobilata si utilata, mas. spalat, loc parcare, incluse cheltuielile de intretinere si curent, avans (1+1), **530 €;** ☎0769.076.167 adriana.petre@orfeas.ro

48. **Vitan** mall, Nerva Traian, Timpuri Noi dec., 99 mp, mobilat, utilat, proprietar, inchiriez apartament 4 camere dec. p/4, recent renovat, complet mobilat si utilat, 2 gr. sanitare la 5 min de mers pe jos de metroul Mihai Bravu si mall Vitan. Bloc reabilitat termic **600 €;** ☎0724.554.260 sorinatudor_81@yahoo.com

49. **Vitan,** Kaufland, Mihai Bravu parter spatios, dec., 90 mp, nemobilat, neutilat, cu vedere si intrare stradala, liber, renovat, bloc anvelopat, centrala termica, scara impecabila, stradal, luminos, pretabil birouri sau cabinete. Numeroase locuri de parcare. **430 €;** ☎0726.777.877 victoria@primob.ro

50. **Vitan-Mihai** Bravu-Kaufland parter spatios 4 camere dec., nemobilat, neutilat, aerisit, cu vederea toata stradala, scara foarte curata, bloc anvelopat, parter inalt, centrala proprie, camere mari, intretinere mica, pretabil pentru birouri, cabinete, **2.000 L;** ☎0726.777.877

Case, vile

1. **1 Mai** piata, Turda, asa singur curte, parter, S.U. 90 mp, curte 200 m

59. **Popa** Nan, rond Alba Iulia, S.U. 53 mp, 2 cam., nemobilata, neutilata, casa 2 camere pretabil firma, birouri, zona Piata Alba Iulia, sed orsete inchireiere pentru firma, mobilierul din poze va disparea, exista atasata schita pentru a intelege compartimentarea. 350 euro. **350 €;** ☎0765.942.499 dragos.popescu@fpcimobiliare.ro

60. **Predeal** Cioplea 5 minute Centru S.U. 700 mp, 6 cam., mobilata, utilata, Predeal Cioplea D+P+1+Em,mobilat utilat complet,6 cam,3wc, living,taoate facilitatile,centrala termica, g+f+p+t+usa met,pozitie superba incojurata de multa verdeata, ideal casa de vacanta sau pensiune **750 €;** ☎0724.336.834

61. **Prelungirea** Ghencea, Dantelei, Mugurelui, S.U. 220 mp, curte 500 mp, 4 cam., mobilata, utilata, Dantelei, vila P+1, 4 cam, 3 bai, mobilata, 220 mp, teren 500 mp, parter: living, bucatarie, baie, terasa. Etaj 3 dormitoare, 2 bai, 2 terase, 500 mp teren, apa, fosa, ct, c-tie 2013, libera, mobilat. **670 €;** ☎0756.515.878/ 0724.590.266 office@eurocityestate.ro

62. **Rahova,** inter Alexandriei, Magurele, Antiaeriana S.U. 300 mp, curte 170 mp, 9 cam., nemobilata, neutilata, inchiriez cladire DS+P+E1+E2+M aproximativ 300 mp, in sectorul 5, intersectie Antiaeriana cu Sos. Magurele cu Alexandriei, pretabil pt cabinete medici, clinica, birouri, sau apartamente, **2.580 €;** ☎0723.326.269 office@italtony.ro

63. **Sector** 1, Sos. Chitilei, S.U. 80 mp, curte 120 mp, 3 cam., nemobilata, utilata, stradal, 3 camere locuit, singur in curte, centrala gaze, AC, gresie, faianta, parchet. Bucatarie mobilata si utilata. Apropiere mijloace transport, piata, scoala, parc. **350 €;** ☎0744.684.489

64. **Soseau** Alexandriei-Safirului S.U. 120 mp, curte 40 mp, 3 cam., mobilata partial, utilata partial, casa 3 dormitoare, p + 2 etaje, partial mobilata si utilata; **600 €;** ☎0742.111.113 teomario@yahoo.com

65. **Soseaua** Kiseleff, S.U. 600 mp, curte 50 mp, 10 cam., nemobilata, neutilata, vila de lux, situata in zona cea mai selecta a capitalei, zona cu foarte multe reprezentante diplomatice, in apropierea parcului Herastrau pe unul dintre bulevardele cele mai circulate; **5.650 €;** ☎0744.349.967 office@erre.ro

66. **Statuia** Aviatorilor, S.U. 360 mp, curte 50 mp, 5 cam., nemobilata, neutilata, vila din 2010, p+1+m, 120mp pe nivel, parterul si etajul necompartimentate, curte 50 mp, ideala restaurant, gradinita, birou, etc. **3.000 €;** ☎0752.036.997/ 0765.400.929

67. **Stefan** cel Mare, Bucuresti S.U. 150 mp, curte 160 mp, 7 cam., nemobilata, neutilata, casa Stefan cel Mare, Str. Bratului 38 S+P+M, su 150mp sc 180 mp, subsol inalt functional, renovat integral, direct proprietar, 2 iesiri, scari interioare, finisaj modern **1.750 €;** ☎0722.584.564

68. **Stirbei** Voda - Casa Radio S.U. 220 mp, curte 200 mp, 6 cam., mobilata partial, utilata partial, vila P+1, 6 camere, renovata in 2018, singur curte, ideal firma/locuinta, **2.500 €;** ☎0741.124.400 nedcom.imob@gmail.com

69. **Stirbei** Voda, S.U. 230 mp, curte 250 mp, 8 cam., nemobilata, utilata partial, va prezentam o vila frumoasa, renovata total, in zona Stirbei Voda, Popa Tatu, General Berthelot, vila ce a suportat investitii majore, practic refacuta in totalitate, cu suprafete generoase, **2.450 €;** ☎0724.270.019 travaharealestate@gmail.com

70. **Strada** Emil Racovita, Bucuresti, sector 2, S.U. 120 mp, curte 30 mp, 4 cam., mobilata, utilata, de inchiriat: zona Pipera Plaza, casa noua, mobilata lux, curte, 2 locuri de parcare, **1.900 €;** ☎0752.009.197 vadoniev@yahoo.com

71. **Tartasesti,** casa 4 camere, 15 km, DN 7 S.U. 100 mp, curte 580 mp, 4 cam., mobilata, utilata, Particular, inchiriez casa 4 camere in Tartasesti, 15 km DN 4 benzi, 3 dormitoare, living, garaj incalzit 100 mp utili, g+f+p+ct+t+um, curte amenajata, vecini ok, toate utilitatile, mobilata, contract, neg. **300 €;** ☎0723.191.471 f_pana@yahoo.com

72. **Timpuri** Noi, metrou, Splaiul Unirii S.U. 180 mp, curte 50 mp, 5 cam., nemobilata, neutilata, p+1, centrala proprie, 90 mp/ nivel renovata recent, finisaje moderne, bucatarie mare patrata utilata complet, camere spatioase, pretabila birouri cabinet, apropiere Unirii, Mircea Voda, Nerva Traian, **1.300 €;** ☎0755.080.420/ 021.331.30.50 tineretului@excesimobiliare.ro

73. **Tineretului** S.U. 300 mp, curte 80 mp, 6 cam., nemobilata, utilata, vila singur curte constructie 2004, p+1+m, 6 camere, 3 bai, 2 balcoane, suprafata totala 300 mp, curte, locuri de parcare, ideal firma, **1.690 €;** ☎0724.226.342/ 021.312.59.99 cristian@k-imobiliare.ro

74. **Tineretului** S.U. 150 mp, curte 80 mp, 5 cam., nemobilata, utilata, Vila singur curte, 5 camere, 3 grupuri sanitare, **1.200 €;** ☎0722.760.118

75. **Tineretului,** Gheorghe Lupu, S.U. 150 mp, curte 200 mp, 5 cam., nemobilata, utilata partial, procapital development va propune spre inchiriere o vila cu 5 camere 3 grupuri sanitare curte pavata si amenajata libera pretabila pentru locuit sau birouri **1.200 €;** ☎0720.888.018/ 0219510 OFFICE@PEOCAPITALD.RO

76. **Tineretului,** Parcul Carol, Viilor S.U. 100 mp, 3 cam., nemobilata, neutilata, casa 3 camere si dependinte, amenajata, centrala proprie, singur curte, garaj, zona vile, deosebita, pretabila firma/ locuit, apropiere Eroii Revolutiei, Serban Voda, parc Tineretului, ocazie, **599 €;** ☎0755.080.420/ 0755.075.902 tineretului@excesimobiliare.ro

77. **Titulescu,** S.U. 200 mp, curte 100 mp, 7 cam., mobilata, utilata, Procapital Development va ofera spre inchiriere o vila cu suprafata utila de 150 mp construita in anul 2007 in zona Titulescu din bucuresti. Imobilul este construit pe un teren cu suprafata de 120 mp **1.150 €;** ☎0720.888.028 ilau.alex@procapitald.ro

78. **Trafic** Greu /Bucuresti S.U. 180 mp, curte 200 mp, 5 cam., nemobilata, utilata, Ideal sediu firma sau locuit Casa este situata cu vedere stradala la Trafic Greu. In apropiere de Carrefour Sebastian. cca. 200m. **800 €;** ☎0776.255.304 mihaineagu2005@yahoo.com

79. **Trafic** Greu, Bucuresti S.U. 180 mp, curte 200 mp, 5 cam., nemobilata, utilata, Ideal sediu firma sau locuit Casa este situata cu vedere stradala la Trafic Greu. In apropiere de Carrefour Sebastian. cca. 200m. **800 €;** ☎0776.255.304 mihaineagu2005@yahoo.com

80. **Unirii** Mitropolie S.U. 53 mp, curte 80 mp, 3 cam., nemobilata, neutilata, Casa Unirii Mitropolie, strada Muzelor, 3 camere, parchet, gresie, faianta, termopane, centrala proprie, in curs de renovare, curte proprie, curte de 85 mp, ideal pt firme, se inchiriaza nemobilat. **3.000 L;** ☎0747.504.090 amabo.imobiliare@yahoo.com

81. **Unirii,** Fantani, Mega Image, S.U. 120 mp, 7 min. metrou, et. 1, in vila, 1957, 4 camere, semidec., parchet masiv, elegant, living 40 mp, gresie, faianta, termopan, centrala termica, 2 gr. sanitare, cabinet, showroom, birouri, atelier, activitati artistice, **550 €;** ☎0734.974.715

82. **Unirii,** Piata Alba Iulia, S.U. 140 mp, curte 250 mp, 5 cam., mobilata partial, utilata, vila S+P+M, 4 camere, bucatarie, 2 bai, 2 holuri, 3 locuri parcare, 140 mp utili (70 m/nivel), alarma, ideal sediu firma, IT, cabinet medical, etc. Vecini: Decebal, Muncii, Baba Novac, Dristor, **1.000 €;** ☎0761.800.700

Imobiliare închirieri DIVERSE, CAMERE CU CHIRIE

83. **Universitate,** S.U. 70 mp, curte 50 mp, 3 cam., nemobilata, utilata, C. A. Rosetti, casa renovata recent, nemobilata, utilata complet, centrala proprie, pozitie deosebita, ideal firma, adiacent Gradina Icoanei, Bd. Dacia, Piata Romana, Calea Mosilor. **550 €;** ☎021.319.78.04/ 0723.515.199 oli_daniel@yahoo.com

84. **Universitate,** S.U. 400 mp, curte 180 mp, 10 cam., nemobilata, neutilata, Rosetti, Armeneasca, vila superba cu acces foarte usor, 400 mp, D+P+E, aprox. 10 camere utile, 7 gs, bucatarie, curte 180 mp, elemente clasice originale, ac, sistem de incalzire/ racire, pretabil birouri/ comercial **3.500 €;** ☎0728.415.944/ 0745.540.560

85. **Vitan** mall, S.U. 60 mp, curte 20 mp, 3 cam., mobilata partial, utilata partial, Brailita intersectie Agata Barsescu, casa stradala, curte singur, 2 camere, bucatarie, baie, 1 camera la mansarda, loc depozitare in pod, sistem supraveghere, libera, termen lung. **520 €;** ☎0728.777.132 office@ramax.ro

86. **Vitan,** S.U. 180 mp, curte 80 mp, 6 cam., mobilata, utilata, inchiriez vila p+2 in Vitan, la 4 min de mall si 10 min de statia de metrou Mihai Bravu sau Dristor pentru orice activitate (saloane, office, de locuit, cabinet medical, etc,firma de publicitate, etc). **2.300 €;** ☎0763.102.443

87. **Voluntari,** Ana Ipatescu nr. 31, mobilata, inchiriez 2 camere la curte, bucatarie, baie, **200 €;** ☎0737.535.539

Diverse, camere cu chirie

1. **Andronache,** str. Scortan Ion, inchiriez camera la curte, conditii exceptionale, **100 €;** ☎0767.223.397

2. **Aparatorii** Patriei, camera de inchiriat, la curte, fara utilitati, **300 L;** ☎0738.141.911

3. **Apusului,** Militari inchiriez camera la curte, mobilata (baie, bucatarie), 550 lei (+garantie 300 ron); ☎0761.458.020

4. **Berceni,** camera dec.a, termen lung, o persoana 1 camera din 3 la bloc, pentru o doamna salariata, ingrijita, serioasa, se locuieste cu proprietarul barbat 37 ani, seriozitate, metrou 7 min, mobilat ,tv, net, frigi, mas spalat noi, toate conditiile, **400 L;** ☎0761.473.030 euroconcept.translations@yahoo.com

5. **Berceni,** Giurgiului, inchiriez camera la curte, conditii avantajoase, **600 L;** ☎0757.634.627/ 0732.694.356

6. **Berceni,** Lamotesti, doamna singura ofer camera in apartament, dec., mobilata, pentru o persoana de sex feminin, plus garantie, **100 €;** ☎0742.350.553/ 0735.343.011/ 0769.350.184

7. **Berceni,** metrou Piata Sudului, inchiriez 2 camere complet mobilata, utilata, intr-un ap. de 4 camere, **200 €;** ☎0745.757.488/ 0729.867.504

8. **Berceni,** Straja, doamna inchiriez camera in apartament unei doamne salariate, serioase, termen lung, **400 L;** ☎0721.197.143

9. **Big** Berceni aproape de metrou, camera bloc fara proprietar, mobilata complet, intr-un apartament curat, acces baie+bucatarie la comun cu alt chirias pt. o pers. 500 de lei plata lunar **500 L;** ☎0737.883.877

10. **Bradiceni** nr. 3, camera de inchiriat la curte; ☎0731.603.364

11. **Brancoveanu,** ofer camera cu tv in ap. modernizat la 1 persoana cu 500 L, facturi incluse, caldura; ☎0734.847.505

12. **Bucur** Obor, doamna singura ofer camera in apartament, mobilata pentru 1-2 fete salariate sau un cuplu nefumatori; ☎0742.350.553/ 0735.343.011/ 0769.350.184

13. **Bucuresti,** inchiriez camera la curte. Pret convenabil; ☎0761.427.624

14. **Camera** cu televizor, baie, bucatarie, pentru o doamna, **300 L;** ☎0720.349.905

15. **Camera.** Ofer gratuit o camera intr-un apartament 3 camere, unei studente. Detalii la tel.: ☎0744.344.548

16. **Cartierul** 23 August, o camera, toate utilitatile, intrare separata, **550 L;** ☎0784.703.886

17. **CFR** Progresu, inchiriez camera la curte unui baiat, cu tot strictul necesar. Convenabil; ☎0766.312.154

18. **Colentina,** proprietar, o garsoniera in vila, mobilata, utilata + 1 camera in ap. de 3 camere, Titan. Accept cuplu fara copii sau 2 fete; ☎0747.388.711

19. **Colentina,** Andronache, camera la curte, baie, bucatarie, gaze, cablu tv, zona linistita, neg. ☎0724.541.563

20. **Colentina,** capat tramvai 21, inchiriez camera la curte in vila, mobilata, utilata, contorizata cu baie si bucatarie proprii; ☎0738.152.515

21. **Colentina,** Fundeni, ofer camera mobilata, pentru o fata serioasa, conditii de bloc, cheltuieli incluse, **700 L;** ☎0732.084.013

22. **Cora** Militari, Lujerului, inchiriez 1 cam. toate facilitatile, fete, baieti sau cuplu; ☎0722.763.740

23. **Crangasi,** Giulesti, camera la curte mobilata, facilitati, strada linistita. Utilitatile incluse in pret. De preferat o tanara. **650 L;** ☎0744.658.192/ 0722.380.875

24. **DELFINULUI** PIATA, Cartier Ostrov, camera la curte, mobilata, bucatarie, baie, toate utilitatile, incalzire centrala; ☎0765.012.013

25. **Doicesti,** inchiriez hala 600 mp in Dambovita inchiriez hala in suprafata de 600 metrii patrati in judet Dambovita localitatea Doicesti. Hala este dotata cu utilaje industriale: masini de frezat, strunguri, borwer, etc. Telefon **7 €;** ☎0722.207.041 razvansergiu.necula@live.com

26. **Dorobanti,** zona, inchiriez o camera mobilata, la o fata; ☎021.230.51.24

27. **Dristor** metrou camera bloc, un dormitor mare cu balcon propriu, curat, tv, internet, acces baie+bucatarie la comun pt. o pers 450 de lei lunar **450 L;** ☎0765.458.039

28. **Drumul** Taberei, ofer camera cu chirie in vila, la o persoana, cheltuielile incluse. **700 L;** ☎0786.360.220/ 0721.217.679

29. **Drumul** Taberei, Valea Argesului, dormitor intr-un ap. dec., acces la baie si bucatarie, **500 L;** ☎0745.753.174

30. **Drumul** Taberei, Valea Argesului, inchiriez garaj in Drumul Taberei-Valea Argesului, 17 mp., in bloc reabilitat termic de Primarie, acces usor.pret 100e, **100 €;** ☎0724.262.436 gfirut@yahoo.com

31. **Eroii** Revolutiei, Metrou, ofer un loc in vila, pat separat cu alti 2 baieti in camera, paturi separate, mobilat, incalzire centrala, pentru un baiat 20-35 de ani. Plata lunar, 300 lei cu totul inclus, fara garantie; ☎0742.350.553/ 0735.343.011/ 0769.350.184

32. **Fizicienilor** Lidl, camera in ap de lux super curat mobilat si utilat complet; **950 L;** ☎0720.470.015

33. **Fizicienilor** Lidl, camera in apartament mobila si utilata complet, aproape metrou si supermarketuri mai multe detalii la telefon, poze reale, **950 L;** ☎0720.470.015

34. **Floreasca,** inchiriez camera la curte, cu toate conditiile; ☎0787.316.085

35. **Gara** de Nord camera la curte, mobilata, utilata, acces baie, bucatarie, 550 lei plus cheltuieli, ☎0729.633.656

36. **Gara** de Nord metrou, camera bloc, intrare separata, mobilata modern, curata intr-un apartament de vila, acces dependinte la comun pt. o doamna salariata 300 de lei cu toate utilitatile incluse **300 L;** ☎0762.932.711

37. **Gara** de Nord, metrou, camera mobilata in ap., pentru student sau fata angajata, toul inclus, **550 L;** ☎0720.113.967

38. **Gazduire,** domn singur ofer gazduire termen lung unei doamne, nefumatoare, fara obligatii, pentru ajutor menaj, zona Garii de Nord. Cer si ofer seriozitate; ☎0735.539.834

39. **Giurgiului,** Toporasi, camera mobilata in apartament, pentru o fata sau cuplu, **350 L;** ☎0763.070.130/ 0747.953.488

40. **Gorjului,** inchiriez o camera, de preferinta sex feminin, doresc pensionara. Solicit si un mic ajutor in casa. Rog seriozitate; ☎0722.651.429

41. **Iancului** - Mega Mall, camera in apartament frumos mobilata, cu toate conditiile numai unei studente, salariale civilizate, 600 lei inclusiv intretinerea, ☎0754.782.009

42. **Inchiriez camera la 2 persoane, strict nefumatoare, 2 fete sau cuplu, net, masina de spalat, 400 lei de persoana; ☎0722.495.777**

43. **Inchiriez** camera la curte tip garsoniera, utilitati incluse in pret, **800 L;** ☎0766.288.649

44. **Intre** Grivita si Turda, camera la casa cu curte, intrare separat, bucatarie, baie, mobilat, utilitati, **800 L;** ☎0760.505.316

45. **Jilava** inchiriez in vila camera mobilata, baie, bucatarie, masina de spalat, frigider, tv, toate utilitatile. Accept si familie cu copii, **550 L;** ☎0770.771.338

46. **Jilava,** Toamnei 25 A, inchiriez camere mobilate, vila, baie, bucatarie, utilitati. Accept si familii cu copii. Pret convenabil; ☎0734.540.906/ 0770.771.338

47. **Lacul** Tei - Facultatea de constructii, camera mobilata, in apartament 3 camere, dec., cu 2 fete salariate, fara proprietar, pentru fata salariata, sau studenta, aragaz, frigider, masina spalat, termopan, usa metalica, bloc reabilitat **100 €;** ☎0722.874.772

48. **Lacul** Tei, inchiriez 1 camera in apartament. In apartament locuieste proprietar pensionar (67 ani), **550 L;** ☎0765.091.811

49. **Marasesti,** Cantemir, camere spre inchiriere la curte, zona centrala. Particular. Rog seriozitate; ☎0724.653.475

50. **Mihai** Bravu, Vitan, 120 mp, 70 mp open space. Pretabil salon, showroom, office, curatatorie etc. Spatiul se afla intr-un complex rezidential ce deserveste 500 de apartamente.Vecinatati: Mihai Bravu, Dristor, Vitan, Splai **1.300 €;** ☎0752.289.028 office@espaco.ro

51. **Mihai Bravu, Vitan, in vila la curte, camera de doua locuri pentru un baiat, conditii foarte bune, 400 L; ☎0723.645.273**

52. **Militari** 7 minute metrou Pacii, camera la curte, mobilata, acces baie, bucatarie, centrala termica, unui salariat, inclus cheltuielile de intretinere **500 L;** ☎0724.278.376

53. **Militari,** curte, camera mobilata, cablu, net, acces baie, bucatarie, plata lunar. Selectiv, numai o persoana ☎0761.645.844

54. **Militari,** camera in vila. Inchiriez o camera de 17 mp, confortabila si cu acces la toate utilitatile. **130 €;** ☎0724.507.289 gavril_ana@yahoo.com

55. **Militari,** Gorjului, langa metrou, pentru fata tanara nefumatoare, modesta, camera separata bloc, toate conditiile, fara garantie, libera, seriozitate, **300 L;** ☎0760.633.953

56. **Nicolae** Grigorescu langa metrou, camera bloc in apartament dec., mobilat complet curat, elegant pt. o pers. 400 de lei plata lunar **400 L;** ☎0726.451.221

57. **Obor,** 3 minute metrou, camera mobilata, curata, dec.a, acces dependinte, masina spalat, unei tinere/doamne. **100 €;** ☎0724.278.376

58. **Obor,** Baicului, caut coleg de camera la curte, pat separat, toate conditiile; ☎0760.975.751

59. **Parcare** subterana-Carrefour Orhideea inchiriez parcare subterana in zona Carrefour Orhideea (Grozavesti-Regie), respectiv in Ansamblul Neofort Rezidential 73, situat pe Sos. Orhideelor nr.14, vis-a-vis de Carrefour Orhideea; **500 L;** ☎0755.024.734/ 0755.025.734 officebadarau@yahoo.com

60. **Piata** Iancului, camera spatioasa cu balcon in apartament dec., dependinte, bloc civilizat, 150 euro+intretinere, **150 €;** ☎0724.311.834

61. **Piata** Pucheni, camera la casa cu curte, termopan, parchet, mobilat, incalzire cu centrala, apa, canalizare, internet, cablu tv. Autobuz 227, 117. Doar pt. o singura persoana. Mai multe detalii telefonic. **500 L;** ☎0721.144.559

62. **Piata** Rahova, Teius, inchiriez camera la bloc, la fata sau baiat, pana in 30 ani. Rog seriozitate, 400 + 400 Lei; ☎0786.872.696/ 0724.898.394

63. **Piata** Victoriei- Bd. Ion Mihalache vizavi de P-Ta Domenii, camera bloc fara proprietar, tv, internet, mobilata complet, curata, eleganta pt. un tanar student sau tanar salariat pret 500 de lei plata lunar **500 L;** ☎0768.013.183

64. **Pitesti,** camera in apartament 3 camere Pitesti, camera in apartament 3 camere, dec., etajul 3/4, in cartierul Tudor Vladimirescu, Pitesti, Judetul Arges. Magazin la 1 min., statie RATB la 7 min. distanta. Detalii **250 L;** ☎0753.818.221/ 0753.818.221

65. **Popesti** Leordeni, cartier Leordeni, camera de inchiriat la curte, baie, bucatarie, intrare separata, mobilata, utilata, toate facilitatile (incalzire centrala); ☎0722.906.945

66. **Popesti** Leordeni, Ilfov, camera de inchiriat, acces la baie si bucatarie, unei doamne serioase, **250 L;** ☎0765.167.394

67. **Sebastian** Parc camera bloc fara proprietar, mobilata modern, utilata, cheie la camera pt. o domnisoara sau doamna acces la comun cu o alta chiriasa 450 de lei lunar **450 L;** ☎0746.555.780

68. **Sos** Fundeni, inchiriez 2 camere la curte Sos Fundeni, Colentina, inchiriez 2 camere la curte mobilate frigider pe termen lung la familie serioasa eventual cu un copil, lumina, apa, gunoiul sunt incluse in chirie de 700 lei. **700 L;** ☎0727.522.863 nicoletafaramita@yahoo.com

69. **Titan,** Nicolae Grigorescu, camera la o fata, doamna, fara agentie, fara avans, utilata, **120 €;** ☎0760.194.640

70. **Zona** Carreofur Colentina, camera etaj-vila, pentru 2 fete sau 2 baieti. Toate conditiile incluse in pret (incalzire centrala), chirie/ persoana, **450 L;** ☎0725.763.878/ 0733.385.740

Imobiliare închirieri SPAŢII COMERCIALE, BIROURI

Spaţii comerciale, birouri

1. **1 Mai,** Averescu S.U. 30 mp, spatiu birouri, in cladire de birouri, spatii cu suprafete de 30 mp si 38 mp, open space sau compartimentate, dotate cu aer conditionat, acces sala intalnire, bucatarie, locuri de parcare in curtea imobilului, paza, **225 €;** ☎0724.694.803/ 0721.707.355 officeavantajconsult@gmail.com

2. **13 Septembrie** Progresului, stradal, spatiu comercial, la parter de bloc, S.U. 72 mp, sp. comercial, **1.300 €;** ☎0726.284.310 contact@alexandrucordea.ro

3. **13 Septembrie,** spatiu stradal supervad, S.U. 40 mp, sp. comercial, spatiu comercial, vad exceptional, fast food, covrigarie, patiserie, shaorma si kebap, pe colt, in statiile de RATB, vitrina mare, vizibilitate maxima. Spatiul se inchiriaza la cheie utilat si mobilat **1.750 €;** ☎0724.270.019 travaharealestate@gmail.com

4. **13 Septembrie,** Trafic Greu vav Mirano, S.U. 90 mp, sp. comercial, spatiu parter de bloc, 2 cai de acces, vitrina, spatiu pretabil magazine, show-room, cabinete medicale, notariat, stomatologie, banci/ farmacie **1.190 €;** ☎0724.485.211 lcluminita7@gmail.com

5. **13 Septembrie,** Tudor Vladimirescu, Panduri S.U. 36 mp, sp. comercial, unitate care a functionat ca si pizzerie. Este dotata cu tot ceea ce este necesar pentru a fi functional spatiul imediat dupa inchiriere. Cuptor de pizza. Masa de pizza, masa frigorifica cu blat; **1.800 €;** ☎0721.115.770 dragomirdianamaria@gmail.com

6. **Academiei,** Universitate, S.U. 155 mp, spatiu birouri, Academiei stradal, suprafete 155 - 456 mp, desfasurati pe 3 etaje, Spatiile sunt amenajate, toate utilitatile, acces rapid metrou Universitate. Pretabil multiple activitati. Comisionul agentiei 50%+TV. **10 €;** ☎0755.073.101 alexandru@expertimobiliar.com

7. **Andronache,** S.U. 50 mp, sp. depozitare, Inchiriez spatiu depozitare in casa la curte zona Andronache, Colentina, paza RPG, curent electric 220 V, acces masina, parcare. **300 €;** ☎0735.562.704 nancygdavid@yahoo.com

8. **Aparatorii** Patriei, atelier, mobila, S.U. 125 mp, sp. industrial, Procapital Development va propune spre inchiriere un spatiu de productie mobila ,dotat complet in functiune **750 €;** ☎0720.888.018/ 0219510 OFFICE@PEOCAPITALD.RO

9. **Armeneasca,** ultracentral, S.U. 200 mp, sp. comercial, inchiriez spatiu comercial subsol in suprafata de 200 mp, pretabil club, restaurant, sala jocuri etc. Spatiul este aerisit si intretinut. Pret 2.200 Euro/luna; **2.200 €;** ☎0731.602.907/ 0755.680.215 ionut.imobiliare2011@gmail.com

10. **Armeneasca,** Universitate, S.U. 200 mp, spatiu birouri, str. Armeneasca, ofer spre inchiriere spatiu in suprafata totala de 200 mp, open space sau partial compartimentat. Sala mare are o suprafata de 100 mp, a doua sala are o suprafata de 80 mp. Pret 15 euro/mp. **2.000 €;** ☎0731.602.907/ 0755.680.215 ionut.imobiliare2011@gmail.com

11. **Aviatiei** - Pipera, spatii de birouri, S.U. 230 mp, zona Aviatiei - Pipera va propunem 2 spatii de birouri cu suprafata de 230 mp si respectiv 260 mp. mp la etaje diferite, **6 €;** ☎0724.798.495 ionut.lotca@topis.ro

12. **Aviatiei,** 2 min. de metrou Aurel Vlaicu, S.U. 850 mp, sp. comercial, vila superba Aviatiei, 2 min. metrou, excelenta pt. clinica medicala; **3.000 €;** ☎0741.245.100

13. **Baba** Novac rond, S.U. 10 mp, sp. comercial, spatiu de inchiriat cu suprafata de 10 mp, renovat recent, vad, apa curenta si lumina separata, momentan functioneaza ca magazin de tigari electronice; **450 €;** ☎0732.135.470

14. **Baba** Novac, spatiu comercial sau de servicii S.U. 50 mp, sp. comercial, **600 €;** ☎0745.695.511 robert@robertgagos.ro

15. **Baneasa** Office Center, DN1, ANAF sector 1 S.U. 78 mp, spatiu birouri, spatiu de birou in cladire de birouri, format din 2 birouri separate. Spatiul este contorizat, centrala proprie, bucatarie, grup sanitar. Biroul are geamuri termopan (lumina naturala) mochetat, **800 €;** ☎0724.798.495 ionut.lotca@topis.ro

16. **Banu Manta, Titulescu, S.U. 85 mp, sp. comercial, Primaria Sectorul 1, central, stradal, parter bloc, trafic, vitrina mare, trifazic, dublu acces, proprietar persoana fizica, vad comercial, utilitati. Usor negociabil; 1.500 €; ☎0723.232.535/ 0764.117.343**

17. **Banu** Manta, Titulescu, 1 Mai, Grivita S.U. 63 mp, sp. comercial, agentia noastra va prezinta spre inchiriere un spatiu comercial foarte bine pozitionat in zona Primariei Sectorului 1. Spatiul poate avea orice destinatie mai putin cofetarie. Suprafata este de 63 mp; **990 €;** ☎0724.562.030 costin@areanorthestate.ro

18. **Basarabia,** Bd. Chisinau, S.U. 9 mp, sp. comercial, inchiriez spatiu comercial tip boutique, 9 mp la intersectia Bd. Basarabia, Bd. Chisinau, dotari specifice amanet, casa de schimb valutar, vad comercial. ☎0755.035.060 inchirieriapartamente@yahoo.com

19. **Beller,** piata Dorobanti, sector 1 S.U. 65 mp, sp. comercial, inchiriez spatiu comercial 65 mp, strada Aviator Radu Beller, piata Dorobanti. Vad comercial, langa supermarket, banca, sector 1, pretul zonei, negociabil ☎0727.003.600 teren.bogati@gmail.com

20. **Birouri** complex logistic Centura Sud,Splaiul S.U. 60 mp, spatiu birouri, Unirii, spatiu de birouri compartimentat aflat la et 2 al centrului logistic modern localizat pe Soseaua de Centura, acces facil in interiorul centrului, toate facilitatile, se accepta sediu social proprietar. **360 €;** ☎0742.558.322

21. **Bragadiru** S.U. 700 mp, sp. comercial, Afacere la cheie, pretabil restaurant, terasa, 100 mp, 12 locuri parcare, centrala proprie, mobilat/ utilat complet. Vecinatati: Rahova, Prelungirea Ghencea, Drumul Taberei, **3.500 €;** ☎0731.324.659 office@catalog-rezidential.ro

22. **Bragadiru,** afacere la cheie - OIS 118977 S.U. 1010 mp, **3.500 €;** ☎0731.324.659/ 021.326.22.14 office@catalog-rezidential.ro

23. **Brancoveanu,** metrou, proprietar ofer 45 mp contorizat, paza, asigurat, pretabil depozitare, mica productie, parter vila, **190 €;** ☎0766.268.511

24. **Brancoveanu,metrou,Oraselul** Copilor,McDonald's S.U. 325 mp, sp. comercial, spatiu comercial prin destinatie s.u. 325 mp, terasa 86 mp, vitrina pe toate cele 4 laturi, situat la parter in imobil compus din P+12Et, open space, centrala proprie. La 2 minute de statia de metrou; **5.900 €;** ☎0722.609.998/ 0785.232.323 sales@altavistaresidence.ro

25. **Bucur** Obor, S.U. 220 mp, sp. comercial, doua spatii comerciale de inchiriat in zona Bucur Obor in suprafata de cca 100 mp fiecare plus subsol 130 mp, parter bloc, deschidere 8 ml, utilate, vad. ☎0722.773.558 monicagabrielescu@yahoo.com

26. **Bucuresti** -Bd.Energeticienilor-Auchan Vitan S.U. 20 mp, spatiu birouri, Energeticenilor-Auchan Vitan,in cladire de birouri incaperi S-20mp,etaj 2/4,parchet ,geamuri termopan ,grupuri sanitare pe hol,paza cladire **180 €;** ☎0723.224.223/ 0749.239.555 nissa200510@gmail.com

27. **Bucuresti,** S.U. 125 mp, sp. industrial, inchiriez hala cu utilaje productie mobila; **750 €;** ☎0744.529.523/ 0744.529.523

28. **Budapesta, central,vila super lux, S.U. 110 mp, apartament singur pe etaj, open space, pentru birouri, reprezentante, sedii comerciale, foarte cochet amenajat, intrare separata, centrala proprie etc. Inf. direct proprietar. Discutabil, 800 €; ☎0731.542.872**

29. **Bulevardul** Aerogarii, Pasajul Baneasa, sector 1 S.U. 72 mp, sp. comercial, Spatiu comercial stradal situat pe Bd. Aerogarii, cu vizibilitate si trafic pietonal. Suprafata: 72 mp, Vitrina: 7,30 ml, Pret inchiriere: 1,800 Eur. Publicat de Compania Imobiliara Rouman Estate. **1.800 €;** ☎0727.899.929 office@rouman.estate

30. **Bulevardul** Constantin Brancoveanu, Bucuresti S.U. 31 mp, sp. comercial, sector 4, inchiriez spatiu comercial stradal, suprafata 31mp, vitrina 6m, trafic intens pietonal si auto, pretabil pentru orice activitate.; **580 €;** ☎0723.396.555

31. **Bulevardul** Iuliu Maniu Bucuresti, S.U. 120 mp, sp. comercial, spatiu comercial, suprafata 120 mp, toate facilitatile, demisol, stradal pe Bdul.Iuliu Maniu. Pretabil pentru multiple activitati. Mai multe detalii la telefon; **700 €;** ☎0723.798.556 dan.cirjan@gmail.com

32. **Bulevardul** Unirii, salon infrumusetare, totul nou, in stare de functionare, **1.700 €;** ☎0747.511.511

33. **C.N.** Posta Romana S.A., prin Oficiul Judetean de Posta Ilfov, cu sediul in Bucuresti, Soseaua Mihai Bravu nr. 380-382, sector 3, intentioneaza sa inchirieze un spatiu in suprafata de aproximativ 100-150 mp, in localitatea Chiajna, jud. Ilfov, situat cat mai aproape de centrul localitatii, necesar deschiderii unui oficiu postal. Spatiu trebuie sa fie modernizat si sa beneficieze de toate utilitatile. Eventualele amenajari interioare necesare functionarii oficiului postal vor fi in sarcina proprietarului. Oferta va contine: schita apartament, plan spatiu ofertat, descriere spatiu si titlu de proprietate. Data limita de depunere a ofertelor este de 15.01.2019, ora 15.00 la sediul OJP Ilfov Soseaua Mihai Bravu nr. 380-382, sector 3. Persoana de contact Mihaela Stefan, e-mail; ☎021.637.25.51/ 0725.905.032 mihaela.stefan@postaromana.ro

34. **Calarasi,** intersectie cu Agricultori, S.U. 40 mp, langa Piata Muncii, spatiu comercial parter, stradal, acces trotuar, trifazic, **700 €;** ☎0724.311.834

35. **Calarasilor,** Delea Noua S.U. 100 mp, sp. comercial, sunt disponibile doua spatii, spatiul de la parter cu intrare din strada si vitrina mare, pe toata lungimea, are 100 mp, bloc stradal, vedere laterala si spate, pretabil pentru orice activitate, **1.050 €;** ☎0724.270.019 travaharealestate@gmail.com

36. **Calea** 13 Septembrie, intre JW Marriott si Panduri S.U. 50 mp, sp. comercial, Bucuresti, proprietar, inchiriez spatiu comercial 50 mp, stradal, Calea 13 Septembrie, intre JW Marriott si Panduri, vitrina 6 ml, grup sanitar, aer conditionat, vad foarte bun **1.990 €;** ☎0725.735.801

37. **Calea** Calarasilor, S.U. 65 mp, spatiu birouri, Piata Traian, parter de vila cu intrare complet separata, pozitie stradala, 65 mp, dispusi pe 2-3 incaperi, receptie, hol, gs, curat, termopan, parchet clasic, centrala proprie, liber, birou, comercial, showroom, **650 €;** ☎0728.415.944/ 0745.540.560

38. **Calea** Calarasilor, S.U. 60 mp, spatiu birouri, spatiu birou la parter, birou elegant si spatios pentru afacerea ta, intersectia Tepes Voda cu Popa Nan, bloc nou finalizat 2018, compartimentat in 2 incaperi conform schitei.Pretul include TVA **700 €;** ☎0734.930.841 adrian@adrianciorita.ro

39. **Calea** Calarasilor, Hyperion, spatii birouri S.U. 40 mp, spatiu birouri, Traian, etaj 3, c-tie 2010, suprafete 45 mp,75mp, gr.sanitar, lift, toate utilitatile, nemobilat, cladire numai de birouri sau firme, mentenanta inclusa, tva separat.8.5 euro/mp. **9 €;** ☎0769.076.167 adriana.petre@orfeas.ro

40. **Calea** Calarasilor, Unirii, 35 mp, stradal, S.U. 45 mp, sp. comercial, Procapital development va propune spre inchiriere un spatiu comercial stradal pretabil pentru birou sau activitati comerciale,magazin non stop ,market etc **500 €;** ☎0720.888.018/ 0219510 OFFICE@PEOCAPITALD.RO

41. **Calea** Dorobanti nr. 109, zona Dorobanti- Perla, S.U. 36 mp, sp. comercial, inchiriere sp comercial Calea Dorobanti nr.109, vad excelent, su: 36,28 mp, vitrina 3,5ml, pret chirie/ luna 1800 eur (nu se percepe TVA), **1.800 €;** ☎0723.453.

Imobiliare închirieri SPAŢII COMERCIALE, BIROURI

106. **National** Arena, spatiu comercial S.U. 50 mp, sp. comercial, spatiu comercial, bd Basarabia, National Arena, 50 mp, parter, pretabil activitati comerciale, magazin alimentar, etc. **550 €;** ☎0733.044.670 unoimobiliare@yahoo.com

107. **Nerva** Traian, camine, 35 mp, S.U. 35 mp, sp. comercial, Procapital development va ofera spre inchiriere la parterul caminelor in suprafata de 35 mp pretabil pt magazin non stop supermarkert cantina **600 €;** ☎0720.888.018/ 0219510 OFFICE@PEOCAPITALD.RO

108. **Obor** Ferdinand Pantelimon S.U. 270 mp, sp. comercial, spatiul dispune de lift, este open space, pe 3 nivele, are grup sanitar pe fiecare nivel, suprafata vitrata foarte mare, este stradal, situat chiar in intersectie, cu vad comercial, trafic intens pietonal, **8 €;** ☎0724.270.019 travaharealestate@gmail.com

109. **Obor,** S.U. 150 mp, sp. comercial, Iancului, Ferdinand, parter cu deschidere mare la strada, 3 intrari, 150 mp (75 mp-parter, 2 camere, gs; subsol-50 mp, open space), curte independenta 25 mp, finisat total, primul chiria?, centrala, comercial/birou **1.100 €;** ☎0728.415.944/ 0745.540.560

110. **Obor,** birouri open space in cladire office S.U. 160 mp, spatiu birouri, 50 m pana la Sos Colentina, 500 m pana la Veranda Mall si Bucur Obor, etaj/3 cu lift, imobil inchiriat doar la firme. **1.600 €;** ☎0734.930.841 adrian@adrianciorita.ro

111. **Obor-Pantelimon, spatiu comercial 18mp S.U. 18 mp, sp. comercial, Obor Pantelimon 18 mp (15 mp utili), vitrina 3,5 m, proprietar, stradal, in apropierea a 3 licee si Piata Obor, trafic auto si pietonal. 355 €; ☎0723.640.209 cristian.raduu@gmail.com**

112. **Pantelimon,** Tuborg, S.U. 350 mp, sp. depozitare, suprafata 350 mp, spatiu depozitare/productie, suprafata 260 + birouri, grupuri sanitare, bucatarie suprafata 90 mp. Curent trifazic, gaz, canalizare, aer conditionat, alarma, acces tir. **1.550 €;** ☎0724.226.342/ 021.312.59.99 cristian@k-imobiliare.ro

113. **Pasajul** Latin, Mosilor, Unirii, spatiu comercial ultracentral S.U. 65 mp, sp. comercial, **1.499 €;** ☎0720.714.919 razvan.dumitrescu@catoma.ro

114. **Piata** Iancului, S.U. 10 mp, sp. comercial, Pache Protopopescu, spatiu stradal, trafic pietonal si auto, deschidere de aprox. 2 ml, vitrina, amenajat, grup sanitar, alarma, aer conditionat, pretabil comercial/birou, liber. **300 €;** ☎0728.415.944/ 0745.540.560

115. **Piata** Iancului, S.U. 50 mp, spatiu birouri, Piata Muncii, acces rapid metrou/ratb, imobil 2007, compartimentat 2 incaperi, dec., 50 mp,bucatarie nemobilata/neutilata, centrala, aer conditionat, contorizat, liber, pretabil birou/comercial **550 €;** ☎0728.415.944/ 0745.540.560

116. **Piata Progresu, vis -a- vis S.U. 700 mp, sp. comercial, inchiriez, spatiu comercial/ office, vis-a-vis de piata Progresul, alaturi de BCR, 700 mp (170 mp/ etaj), demisol/ parter/ 3 etaje, parcare proprietate 500 mp, 7 €; ☎0722.100.011 alexandru.gica@bere-bauturi.ro**

117. **Piata Progresul S.U. 65 mp, sp. comercial, Inchiriez spatiu comercial, vis a vis de piata Progresul, alaturi de BCR, 65 mp, 1.000 euro/ luna. Relatii la tel. email: alexandru.gica@bere-bauturi.ro, 1.000 €; ☎0722.100.011 alexandru.gica@bere-bauturi.ro**

118. **Piata** Progresului S.U. 23 mp, sp. comercial, proprietar 23 mp la parterul unui complex comercial finisat lux cu toate utilitatiile cu vitrina stradala amplasat ideal la semafor cu vad stradal excelent si trafic pietonal intens contract avantajos; **1.000 €;** ☎0723.455.125

119. **Piata** Progresului, S.U. 10 mp, sp. comercial, proprietar, la parterul unui complex comercial amplasat ideal la semafor cu vad stradal excelent si trafic intens finisat lux cu toate utilitatile, contract avantajos pretabil orice **400 €;** ☎0723.455.125

120. **Piata** Romana nr 9 coloane, sector 1, S.U. 23 mp, sp. comercial, inchiriere spatiu comercial Piata Romana nr.9 (coloane-partea cu bd. Dacia; fost magazin Meli Melo ,A). Vitrina 3 ml, su 23,91 mp, Chirie 2700 eur (nu se adauga TVA), info. **2.700 €;** ☎0723.453.999 magda_gy@yahoo.com

121. **Piata** Unirii S.U. 52 mp, spatiu birouri, Piata Na?iunile Unite, zona foarte accesibila (metrou/ratb), imobil nou, preponderent birouri, parcare subterana, 52 mp, et. 3, dispunere 2 camere, dec.e, excelent impartit, 2 spatii arhiva, balcon fumat. **500 €;** ☎0728.415.944/ 0745.540.560

122. **Piata** Unirii, S.U. 110 mp, spatiu birouri, Coposu, acces rapid metrou/Ratb, bloc 1995, stradal, vedere mixta, 110 mp, et. 6/8, dec., 4 camere, excelent impartit, intim, 2 gş, 2 balcoane, foarte curat, buc?t?rie utilata, spatiu depozitare, 2 ac, liber. **600 €;** ☎0728.415.944/ 0745.540.560

123. **Piata** Unirii, Mamulari, Sf. Vineri, birou mobilat S.U. 75 mp, spatiu birouri, Birou mobilat si utilat complet. Parcare asigurata, 2 locuri, et. 4/8, centrala termica, 3 ac, tv lcd de perete, gr. sanitar, chicineta, alarma, usa antiefractie. Se accepta punct/ sediu social, **650 €;** ☎0724.798.495 ionut.lotca@topis.ro

124. **Piata** Victoriei, Buzesti, S.U. 165 mp, spatiu birouri, pozitie foarte buna, spatiu birouri, dispus pe doua etaje, 10 camere, 2 grupuri sanitare, centrala proprie, apropiere mijloace de transport, statie metrou 5 min, disponibil imediat, **1.400 €;** ☎0758.098.917/ 0758.098.905 georgian.draghia@galaxyimob.ro

125. **Pipera,** cladire birouri clasa A, 74 mp, S.U. 74 mp, spatiu birouri, cladirea de birouri se afla in Pipera zona Porshe nord si are disponibil spatiul de 74 mp, divizat in 3 camere, etajul 7, conform schitelor. **850 €;** ☎0756.133.800 elena.adexim@gmail.com

126. **Pipera,** Mega Image S.U. 70 mp, spatiu birouri, Cladire de birouri s+p+3 cu vedere superba catre lac, terasa, c-tie 2005, etaj 1 - 90, etaj 2- 70 mp, et. 3 - 137 mp, subsol 160 mp, situata in zona Pipera, **525 €;** ☎0725.073.075 valentinacalitoiu.imob@gmail.com

127. **Politehnica,** la 1 min. de metrou S.U. 23 mp, spatiu birouri, cladire de birouri, 23 mp, spatiu amenajat, zugravit, geamuri termopan, pardoseala parchet, jaluzele aer conditionat, incalzire centrala electrica, costuri reduse de intretinere, acces nelimitat, **170 €;** ☎0724.694.803/ 0721.707.355 officeavantajconsult@gmail.com

128. **Popesti** Leordeni, S.U. 450 mp, sp. industrial, hala noua, productie/ depozitare din zidarie, h 6 m, lumina naturala, grup sanitar, birouri, curent trifazic, incinta pazita, platforma betonata, rampa TIR, **3 €;** ☎0724.270.019 travaharealestate@gmail.com

129. **Prelungirea** Ghencea, cartierul Latin S.U. 54 mp, sp. comercial, Procapital Imobiliare va ofera spre inchiriere spatiu comercial cu suprafata de 53,71 mp utili in Prelungirea Ghencea, Cartierul Latin **650 €;** ☎0720.888.027 moglan.georgian@procapitald.ro

130. **Prelungirea** Ghencea, Cartierul Latin S.U. 54 mp, sp. comercial, proprietar inchiriez spatiu comercial 54 mp utili in Prelungirea Ghencea, Cartierul Latin, stradal, Ratb aproape, parter, acces independent, vitrina 8 m, 3 camere mobilate lux, centrala, 590 e 1+1 luna, **650 €;** ☎0726.858.595 anunturi@abonamente-service.ro

131. **Rahova,** S.U. 37 mp, sp. comercial, pretabil pariuri sportive, spatiu 37 mp.Nasaud Shopping Center (la Penny Market), chirie 20 +TVA/ mp, parcare, paza 24/7, supraveghere video, sunati L-V 09.00-18.00, **24 €;** ☎0733.869.293/ 021.425.05.37 garrun.center@gmail.com

132. **Rahova,** S.U. 140 mp, sp. depozitare, Salaj, birouri sau casa de locuit 2 camere baie bucatarie centrala proprie + hala de 80 mp, 380 v, pozitie de exceptie, ocazie, **450 €;** ☎0753.075.109

133. **Rahova,** Liberty Mall, S.U. 73 mp, sp. comercial, spatiu stradal 73 mp+terasa, 60 mp, chirie 1100 eur+TVA (terasa gratis), Nasaud Shopping Center (la Penny Market), parcare, paza 24/7, supraveghere video, pretabil fast-food, cafenea-bar, sunati l-v 9-18. **1 €;** ☎0727.527.705/ 021.425.05.37 garrun.center@gmail.com

134. **Republica** inchiriere spatiu industrial, Bucuresti S.U. 4000 mp, sp. industrial, Republica spatiu industrial suprafata 2.000 mp inatime 7-10 m, birouri, gr. sanitare, dusuri vestiare amenajate interior, spatiu pretabil depozitare /productie beneficiaza de toate facilitatile, **4 €;** ☎0724.485.211/ 0732.366.831 caramihailuminita@gmail.com

135. **Romana,** ASE, Dorobanti, birou in vila, et. 2 S.U. 95 mp, spatiu birouri, Spatiu de birou in vila 65 mp + 30 mp terasa, (exclusiv de birouri) la etajul 2 din 3, (cladirea nu are lift) super luminos, parchet natural, grup sanitar propriu, metrou Romana la 5-7 min. distanta, **750 €;** ☎0724.798.495 ionut.lotca@topis.ro

136. **Sector** 1, S.U. 50 mp, spatiu birouri, particular inchiriez apartament pentru birou la parter in zona Baneasa-Sisesti. **700 €;** ☎0723.504.950 darmatech@gmail.com

137. **Sector** 2, S.U. 80 mp, spatiu birouri, proprietar, inchiriez spatiul comercial, **730 €;** ☎0729.960.051

138. **Sector** 3, Str. Nicolae Rosu nr. 24, sp. comercial, 100 mp, open space- 8 Euro/mp; Nicolae Caramfil nr. 32, spatiu comercial 155 mp-17 Euro/mp; Calea Ferentari nr.17, sp. com. 125 mp-13 Euro/mp; ☎0752.214.121/ 0757.104.506/ 0757.104.506

139. **Sector** 6, Soseaua Orhideelor nr. 14, S.U. 97 mp, sp. comercial, proprietar inchiriez un spatiu comercial nou construit neutilizat cu suprafata totala de 97 de mp, ideal ptr sediu de firma, showroom, salon de infrumusete, cabinet medical, farmacie, cabinet de notariat. **1.700 €;** ☎0726.400.300 ebi.me3@gmail.com

140. **Sighisoara** S.U. 170 mp, spatiu comercial situat ultracentral. Deschidere stradala 10 metri, vitrina 6 metri.Trafic pietonal intens, vad comercial excelent. Grup sanitar, birou, spatiu depozitare. **1 €;** ☎0728.324.890

141. **Sincai,** S.U. 80 mp, spatiu birouri, Serban Voda, spatiu ptr birouri, p/p+1, 80 mp, cu imb, se poate compartimenta si amenaja in functie de activitatea chiriasului, 6 euro/mp, **6 €;** ☎0752.036.997/ 0765.400.929

142. **Sos.** Pantelimon, sectia 9 S.U. 91 mp, Proprietar inchiriez spatiu comercial 100 mp stradal, Sos. Pantelimon, sectia 9 politie, vitrina 12,80 ml, aer conditionat, grup sanitar, curent trifazic, centrala proprie, vad foarte bun, **1.990 €;** ☎0725.735.801

143. **Soseaua** Alexandriei spatii comerciale S.U. 50 mp, sp. comercial, Va propunem spre inchiriere spatii comerciale, situate stradal, la Soseaua Alexandriei, ce dispun de 50 mp utili, compartimentare open space, cu camere si baie, racordate la toate utilitatile, **450 €;** ☎0730.668.987 office@bragadiuresidenceexclusiv.ro

144. **Soseaua** Andronache, Bucuresti, S.U. 60 mp, sp. comercial, Inchiriez spaiu comercial, zona soseaua Andronache. Spatiul se afla intr-o zona buna cu trafic pietonal, vad comercial. Spatiul este totat cu centrala proprie, apa, curent electric, alarma si 2 toalete; **499 €;** ☎0726.371.714 georgig19@gmail.com

145. **Soseaua** Giurgiului, nr. 118, S.U. 96 mp, sp. comercial, spatiu comercial Soseaua Giurgiului nr. 118, sector 4, suprafata 96 mp, 2800 euro/luna. **2.800 €;** ☎0744.510.999 dorutasbac@yahoo.com

146. **Soseaua** Pantelimon, apropiere Delfinului, S.U. 212 mp, sp. comercial, Sos. Pantelimon, apropiere Delfinului, inchiriez spatiu comercial 212 mp, grup sanitar, 2 intrari. Proprietar. **3.200 €;** ☎0723.200.959 deliahangan@yahoo.com

147. **Soseaua** Viilor, S.U. 40 mp, sp. comercial, boxa 7 mp subsol. Telefon, **900 €;** ☎0745.156.644

148. **Spatiu** comercial, S.U. 90 mp, centrala termica proprie, sistem alarma doua grupuri sanitare, bransament elecric 380V separat, **500 €;** ☎0723.156.275/ 0721.156.106

149. **Spatiu** depozitare, Pipera centru, S.U. 980 mp, sp. depozitare, spatiul propus dispune de intrare separata, securizata si este format din 3 incaperi care pot fi folosite dupa cerintele clientilor, dispunand de 2 grupuri sanitare si bucatarie. **5.880 €;** ☎0756.133.800 elena.adexim@gmail.com

150. **Stefan** cel Mare, S.U. 120 mp, sp. comercial, Spitalul Colentina, acces metrou/RATB, vizibilitate sporita, 2 intrari, deschidere la strada de aprox. 8 ml, aprox. 120 mp, 8 15 ml, 80 mp spatiu, 3 incaperi sau open space, nerenovat, curte 40mp, centrala, liber **900 €;** ☎0728.415.944/ 0745.540.560

151. **Stefanestii** de Jos Ilfov, hala de inchiriat S.U. 1150 mp, spatiu birouri, Hala de inchiriat Sos de Centura nr 10 Stefanestii de Jos. Hala depozitare 2 compartimentari 1150 mp, 4,75 euro + tva, 480 mp-4,75 euro+ tva. Birouri 680 mp, 6euro+ tva, ☎0744.651.044/ 0744.798.859 dan.popescu@mike.com.ro

152. **Stefanestii** de Jos, Ilfov, hala de inchiriat S.U. 1150 mp, hala de inchiriat Sos. de Centura nr. 10, Stefanestii de Jos, hala depozitare -2 compartimentari -1.150 mp - 4,75 euro + tva, 480 mp 4,75 euro + tva, birouri 680 mp 6 euro + tva ☎0744.651.044/ 0744.798.859 dan.popescu@mike.com.ro

153. **Strada** Hristo Botev | Piata Rosetti, Sector 3 S.U. 133 mp, sp. comercial, Spatiu comercial situat pe Strada Hristo Botev | Piata Rosetti, vizibilitate si trafic intens. Suprafata totala: 133mp - Parter: 58 mp, Subsol: 65 mp, Nivel 1: 10 mp. Vitrina: 14 ml, Pret: 2,200 EUR. **2.200 €;** ☎0727.899.929 office@rouman.estate

154. **Strada** Inginerilor Tei, Bucuresti, S.U. 30 mp, spatiu birouri, Particular, inchiriez spatii birouri, pretabil si pentru gradinita, after school, cabinet medical, sala dansuri, suprafata cuprinsa intre 30-50 mp, pret intre 250-350 euro/spatiu **250 €;** ☎0720.573.067

155. **Televiziune** S.U. 1000 mp, spatiu birouri, Cladire birouri Dorobanti, televiziune sau mixt birouri-rezidential. CV Broker Team va ofera in apropierea televiziunii o cladire de 1000 mp. Pentru relatii suplimentare sunati la tel., **7.200 €;** ☎0722.200.560 vasile@vasileciorita.ro

156. **Theodor** Pallady S.U. 400 mp, sp. depozitare, curte 600 mp, constructie noua panouri sandwich, 220 V SI 330 V pret 4 euro/ mp, ☎0723.850.005

157. **Theodor** Pallady S.U. 600 mp, sp. depozitare, spatiu depozitare, productie logistica, suprafata 1200 mp, din care 900 mp depozit si 300 mp birouri inaltime 6 m, amenajat recent. Spatiul dispune de curent trifazic, gaze, apa **3.750 €;** ☎0724.226.342/ 021.312.59.99 cristian@k-imobiliare.ro

158. **Theodor** Pallady, S.U. 200 mp, spatiu birouri, spatiu de birouri etaj 5, suprafata 200 mp, compartimentat in 5 birouri, grupuri sanitare barbati/ femei, bucatarie, receptie, mobilat si utilat complet, **1.400 €;** ☎0724.226.342/ 021.312.59.99 cristian@k-imobiliare.ro

159. **Tineretului** S.U. 40 mp, spatiu birouri, langa metrou, doua sali de evenimente, capacitate intre 15-40 locuri, video-proiector, flipchart, tv, whiteboard, apa, cafea. Se închirieaz? pentru evenimente de minim 3 h. Pre? 40-70 lei/h; **50 L;** ☎0727.146.327 contact@alexdanulescu.ro

160. **Tineretului,** Cantemir, Serban Voda, S.U. 350 mp, spatiu birouri, constructie 2015, centrala proprie, 2 gr. sanitare renovat, finisaje superioare, gresie, faianta, parchet, termopan, posibilitati compartimentare, vad comercial, pretabil cabinet, salon, sala de sport, etc. **2.300 €;** ☎0755.080.420/ 0755.075.902

161. **Tineretului,** Dimitrie Cantemir, Unirii S.U. 120 mp, spatiu birouri, Spatiu de birou format din 4 camere in cladire de birouri, zona Tineretului, Unirii cu regim inaltime s+p+4e. Cladirea are finisaje moderne, granit la exterior, marmura, ac in fiecare birou, **1.300 €;** ☎0724.798.495 ionut.lotca@topis.ro

162. **Tineretului,** Dimitrie Cantemir, Unirii, S.U. 230 mp, spatiu birouri, spatiu de birou format din 8 camere, cladire de birouri, zona Tineretului, Unirii, regim inaltime s+p+4e. Cladirea are finisaje moderne, granit la exterior, marmura, ac in fiecare birou **2.400 €;** ☎0724.798.495 ionut.lotca@topis.ro

163. **Titan,** Ozana, str. Drum Gura Siriului, S.U. 303 mp, sp. comercial, str. Postasului supr. 303 mp (open space), la parter P+4ET. Toate facilitatile. Pretabil magazin alimentar, alimentatie publica (Mega Image) etc, pret 10,5 Euro/mp. **10 €;** ☎0722.511.217/ 0762.628.915 office@cbs-imob.ro ,uigimob@yahoo.com

164. **Ultracentral,** Dacia, Mosilor, proprietar, S.U. 115 mp, spatiu birouri, spatiu birouri mochetat, la etaj 2 in Ara Business Center, imobil exclusiv birouri clasa A, constructie noua S+P+M+4. Pretul afisat include chiria si utilitatile. Tel. proprietar, **1.200 €;** ☎0722.525.092/ 0722.330.228 ara@ffdc.ro

165. **Unirii** Bulevard, ideal cabinet, salon, S.U. 150 mp, spatiu birouri, spatiu compus din 5 incaperi, receptie, chicineta, 3 bai, dependinte, terasa proprie 40 mp, 2 locuri parcare subterane, boxa, finisat modern, paza, la 5 min. de Tribunalul Nou, **1.650 €;** ☎0785.232.323 office@euroinvest.ro

166. **Unirii** str. Lucian Blaga nr.2, S.U. 151 mp, P+M, spatiu stradal cu statie autobuz, pretabil banca, comert on-line, etc. ☎0744.631.240

167. **Unirii,** S.U. 100 mp, sp. comercial, Bratianu, Universitate, spatiu comercial 150mp parter+100mp subsol, renovat recent, 2 grupuri sanitare, pozitie deosebita, adiacent Centrul Vechi, ideal banca, cafenea, magazin, farmacie etc; **1.500 €;** ☎021.319.78.04/ 0723.515.199 oli_daniel@yahoo.com

168. **Unirii,** Calea Calarasilor, Manteuleasa, S.U. 30 mp, spatiu birouri, doua camere cu posibilitatea de extindere, inca doua camere, p/3, pretabil sediu firma, activitati contabilitate, birou, depozit, zugravit, curat, apa curenta, contract, **150 €;** ☎0766.486.240

169. **Unirii,** Camera de Comert, S.U. 220 mp, sp. comercial, spatiu comercial prin destinatie, parter de bloc, deschidere pe 2 laturi 30 ml, amenajat, grupuri sanitare, dublu acces, parcare, terasa exterioara 150 mp, **18 €;** ☎0784.222.004/ 0785.232.323 vali@euroinvest.ro

170. **Unirii,** Cantemir, S.U. 17 mp, spatiu birouri, Imobil amplasat in zona centrala a Bucurestiului, in imediata apropiere a statiilor de metrou Tineretului, Unirii si Timpuri Noi, constructie P+3E. **200 €;** ☎0724.694.803/ 0721.707.355 officeavantajconsult@gmail.com

171. **Unirii,** Grand Pier, S.U. 165 mp, spatiu birouri, et. 1 recent renovat, compartimentat in 4 camere + receptie clienti+ baie+bucatarie+ ter asa exterioara pretabil firma de contabilitate, hr, vedere spate biserica sf ecaterina, intrare impunatoare, **1.100 €;** ☎0721.373.115/ 0722.933.646 sport_3000_grup@yahoo.com

172. **Unirii,** Mitropolie, Tribunal, 4 cam. S.U. 83 mp, spatiu birouri, 2 bai, 3 balcoane, terasa ultracentral, Unirii, 4 camere, 2 bai, 3 balcoane, terasa, camere inalte 3 metri, luminos cu vedere parc Mitropolie, pt. firma, avocat, notar, peisagist, contabil, IT, consultant, vad comercial, et. 1, spatiu reclama **750 €;** ☎0742.972.851

173. **Unirii,** Sitraco, birou 4 incaperi, parcare incl. S.U. 80 mp, spatiu birouri, Unirii, ultracentral, metrou 1 min, bloc mixt, spatiu de birou dec. integral, 4 birouri, receptie, bucatarie, parcare achitata, balcon inchis, 2 gr. sanitare. Parchet, foarte luminos, contract Anaf, **600 €;** ☎0724.798.495 ionut.lotca@topis.ro

174. **Universitate,** S.U. 60 mp, spatiu birouri, Piata Rosetti, Mosilor Vechi, et. 2, singur pe palier, 60 mp, dispusi pe 3 birouri, 2 gş, amenajat complet 2014, elegant, intim, mobilier de birou, liber. **500 €;** ☎0728.415.944/ 0745.540.560

175. **Universitate,** S.U. 51 mp, spatiu birouri, pozitie de exceptie, la doar 250 m de gura de metrou, spatiu in cladire de birouri, constituit dintr-o singura incapere in suprafata de 51 mp, conform planului atasat, **435 €;** ☎0767.653.693

176. **Universitate,** S.U. 42 mp, spatiu birouri, pozitie de exceptie, la doar 250 m de gura de metrou, spatiu in cladire de birouri, format din doua incaperi, cu o suprafata totala de 42 mp, conform planului atasat; **350 €;** ☎0767.653.693

177. **Universitate,** S.U. 53 mp, spatiu birouri, pozitie de exceptie, la doar 250 m de gura de metrou, spatiu in cladire de birouri, format din doua incaperi, cu o suprafata totala de 53 mp, conform planului atasat, **450 €;** ☎0767.653.693

178. **Universitate,** S.U. 56 mp, pozitie de exceptie, la doar 250 m de gura de metrou, spatiu in cladire de birouri, open space in suprafata de 56mp, conform planului atasat, **475 €;** ☎0767.653.693

179. **Universitate,** S.U. 66 mp, spatiu birouri, pozitie de exceptie, la doar 250 m de gura de metrou, spatiu in cladire de birouri, open space plus grup sanitar propriu, conform planului atasat, **555 €;** ☎0767.653.693

180. **Universitate,** S.U. 86 mp, spatiu birouri, Rosetti, Vasile Lascar, et. 2, acces metrou/Ratb, 86 mp, dispusi pe receptie+3 birouri, arhiva, elegant, intim, bucatarie mobilata, utilata, 2 gş, loc fumat, centrala, liber, activitati birouri, comercial. **550 €;** ☎0728.415.944/ 0745.540.560

181. **Universitate,** Armeneasca S.U. 450 mp, spatiu birouri, spatiu birouri in cladire S+P+4E. Dotari: 2 lifturi, sistem centralizat de incalzire si ac, parcare subterana, camera server, camera acces securizat. Include 320 mp pretabili pentru parcare, spatiu dep., **4.500 €;** ☎0729.817.977 office@liadrealestate.com

182. **Universitate,** Bratianu, 4 camere, semidec., 1/3, grup sanitar, nemobilat, pentru firme, **2.000 L;** ☎0763.070.130/ 0747.953.488

183. **Universitate,** Piata Rosetti, S.U. 20 mp, spatiu birouri, cladire de birouri p+6 spatii disponibile in suprafata de 20 mp, 24 mp, 28 mp, 45 mp, 52 mp, 88 mp amenajate recent beneficiaza de toate facilitatile paza permanenta, **8 €;** ☎0732.366.831/ 0724.485.211 lcluminita7@gmail.com

Imobiliare închirieri REGIM HOTELIER, CASE VACANŢĂ

184. **Urziceni** S.U. 1000 mp, sp. depozitare, Inchiriere spatiu de productie sau depozit. Suprafata 1000 mp cu toate utilitatile. Pret 2 euro fara tva. Acces usor pentru camioane, **2.200 €;** ☎0765.252.447 ioanapaun74@yahoo.com

185. **Vasile** Lascar, Batistei, S.U. 86 mp, spatiu birouri, et. 2, amenajat birou, partial mobilat, receptie mare, 3 birouri, zona biblioteca, bucatarie, 2 toalete, balcon, copiator canon IR2016, renovat, proaspat zugravit, 550 eur (nu se aplica TVA); **550 €;** ☎0744.686.373 simona@dumitrache.ro

186. **Victoriei,** 300 mp, clasa A, dotari modernizate S.U. 300 mp, spatiu birouri, spatiu de birou disponibil 300 mp in cladire Clasa A, situat in zona Victoriei. Spatiu se preda igienizat, curat, paza, camere video, ventiloconvectoare, mocheta, geamuri care se deschid **12 €;** ☎0724.798.495 ionut.lotca@topis.ro

187. **Victoriei,** Banu Manta, Nicolae Titulescu, S.U. 160 mp, spatiu birouri, birou 160 mp (80 mp/ nivel) plus 2 locuri in garaj, d+p+e, an 2007, situat pe 2 nivele (p-1 din 2) scara interioara, dar si intrari separate pe fiecare nivel din scara centrala, contorizat total, **1.600 €;** ☎0724.798.495 ionut.lotca@topis.ro

188. **Vitan** Auchan, S.U. 120 mp, sp. industrial, spatiul la curte fost fabrica de mezeluri, suprafata totala 240 mp, suprafata utila 120 mp, iesire la 2 strazi, circuit sanitar, toate utilitatile, ideal catering, carmangerie, 2 cam. frigorifice **1.950 €;** ☎0731.144.155

189. **Vitan** Mall, S.U. 60 mp, spatiu birouri, office for rent. Cladire de birouri finalizata in anul 2016, avand dispunere ds+p+3e, amplasata in zona Vitan Mall (la 100 de m de Mall Vitan). Oferta - 60 mp - 499 E **450 €;** ☎0762.280.175 Popescu_raulleonard@yahoo.com

Regim hotelier, case vacanţă

1. **1 Decembrie** 1918, 1 Mai, Amzei, Romana, Dacia, Dorobanti, Calea Victoriei, ultracentral, garsoniere si apartamente, 2, 3 camere, mobilate si utilate total: internet, masina de spalat, tot confortul. Factura; ☎0723.200.915 oliviarenthouse@yahoo.com

2. **Alba** Iulia Rond, Unirii, Mall Vitan, Decebal, Dorobanti, garsoniere, apartamente stradale, mobilate lux, utilate total, tv, wifi, ac. Curate, igienizate, lenjerii, prosoape, parcare, metrou. Termen scurt sau perioade lungi. Garsoniera 70 L/ 3 ore, 100 L/zi, **70 L;** ☎0759.016.006/ 0763.359.060

3. **Alba** Iulia, Decebal, Unirii Horoscop, Cantemir, Nerva Traian, Tineretului, 2, 3 camere garsoniere si apartamente, loc de parcare, stradale, mobilate si utilate lux, internet, tv, non stop, discretie si liniste, **100 L;** ☎0765.686.098/ 0765.686.098

4. **Alba** Iulia, stradal Cazare regim hotelier rond Alba Iulia, Decebal, Unirii, magazinul Unirea, Romana, Calea Victoriei, Universitate, Piata Natiunile Unite. Apartament sau garsoniera dotate complet, **45 L;** ☎0721.170.118

5. **Armata** Poporului, Cora Lujerului, Uverturii Sir, Piata Veteranilor, Militari Residence, poze reale, stradal, studio 45 mp si ap 2 cam 60mp finisaje lux, bucatarie utilata, frigider, tv LCD, asternuturi, prosoape, wi-fi, AC, centrala, **100 L;** ☎0723.531.432/ 0732.832.008 bodi_84@yahoo.com

6. **Baneasa,** Particular inchiriez garsoniera mobilata, utilata tv masina spalat, frigider, stradal, vis a vis de hotel La Gil, etaj 3/4, la 2 minute de policlinica Neolife si 5 minute de clinica Regina Maria 120 lei/ zi, **120 L;** ☎0724.006.739 Imobiliarealex@yahoo.com

7. **Berceni,** Giurgiului (Dedeman) garsoniera mobilata, bloc construit 2014, imbunatatiri premium: centrala, aer conditionat, frigider, masina de spalat, aragaz, TV, wierless. Pret: 50 lei (3 ore), 100 lei (zi + noapte). ☎0722.772.645

8. **Berceni,** Piata Progresul, garsoniera regim hotelier, zona linistita, seriozitate, discretie, curatenie, ambient rafinat, loc de parcare, ac, tv, mini bar etc. Pret intre 60-150 L in functie de intervalul stat. **60 L;** ☎0723.936.712/ 0724.224.261 garsonieraregimhotelier@yahoo.com

9. **Berzei,** Stirbei Voda, apartament 2 camere complet utilat si mobilat de inchiriat in regim hotelier. Ofer si rog seriozitate, **150 L;** ☎0734.122.367

10. **Cismigiu** central apartament de 2 si 3 camere in regim hotelier. Apartamentul este complet utilat si mobilat, dispune de tv, internet, aer conditionat, 180 L/noapte, **180 L;** ☎0734.122.367

11. **Cismigiu,** centru istoric, Universitate, ultracentrala, inchiriem in regim hotelier, garsoniere moderne, situate in Cismigiu, centru istoric Universitate, pret intre 120 lei/zi, aer conditionat, **120 L;** ☎0763.644.008 summa_b_solutions@yahoo.com

12. **Cismigiu,** metrou Izvor, regim hotelier, va oferim cazare regim hotelier de calitate Cismigiu metrou Izvor la 2 statii de Universitate. Aer conditionat, prosoape, lenjerii curate, bucatarie utilata, baie cu gel de dus sapun. 130/zi 80-2h **50 L;** ☎0759.194.383

13. **Costin** Georgian, Titan, chiar la gura de metrou Costin Georgian, garsoniera curata, tv, internet 50 lei 2-3 ore, 100 lei/zi, noapte non stop. **50 L;** ☎0769.732.368/ 0720.431.435

14. **Decebal** 3 camere, Cafeneaua Gatto, apartament dec. 3 camere situat la etajul 1 este complet mobilat utilat Bucataria este utilata frigider, aragaz, cuptor cu microunde, cana electrica. Baia este dotata cosmetice, prosoape, internet wi-f. **250 L;** ☎0722.420.730

15. **Decebal,** apartament lux, va punem la dispozitie un aprtament cu 3 camere spatios si cu finisaje de lux gata sa va satisfaca cele mai fine gusturi. **1 L;** ☎0730.950.950

16. **Decebal,** Obor, Vitan, Titan Mihai Bravu, garsoniera, apartament utilate complet, mobilate modern, internet WiFi, aer conditionat, foarte curat, discret, 70 L/ 3 ore, 100-120lei/ zi, nu accept escorte, **70 L;** ☎0722.670.008

17. **Decebal,** rond Alba Iulia, Unirii, Cantemir, Goga apartamente lux preturi incepand cu 150 lei. Apartamente cu 2 si 3 camere, aer conditionat, locuri parcare, discretie maxima. Va stam la dispozitie in toate zonele central din Bucuresti. Non-stop, **150 L;** ☎0765.686.098/ 0765.686.098

18. **Delfinului,** oferta camera dubla la Casa Iulia zona Delfinului camere matrimoniale la vila, pret inchiriere camere duble nefumatori, cu pat dublu sau doua paturi si baie proprie 90 lei/ zi dc se inchiriaza pe minim 5 nopti, pana in 5 nopti 130/ zi, **90 L;** ☎0763.521.325 amicul_perfect_2006@yahoo.com

19. **Doamna** Ghica cu Colentina, garsoniera mobilata si utilata parter, lenjerie, prosoape curate, wi-fi, gel dus, oferim discretie si seriozitate, 70 lei 3 ore, 100-120 in functie de perioada de cazare, **70 L;** ☎0762.583.350

20. **Dream** Accommodation va pune la dispozitie la dispozitie o gama variata de studiouri apartamente cu 2, 3, 4 camere in zone ultracentrale din Bucuresti, oferim servicii la nivel de 4 stele, review-uri foarte bune booking.com **1 €;** ☎0722.176.670

21. **Dristor** 2 metrou, garsoniera regim hotelier, chiar la metrou, moderna, curata, tv, wi-fi, frigider, masina de spalat, aer cond, pat mare, lenjerii si prosoape curate, gel dus, 60 lei/2-3 ore, 120 lei/24 ore. Exclus esc; **60 L;** ☎0755.424.005

22. **Dristor** 2, regim hotelier, Dristor metrou, regim hotelier, mobilata, curat, aer conditionat, stradal, 50 lei 2-3 ore, sau 100 zi, **50 L;** ☎0765.967.056

23. **Dristor** metrou, inchiriez garsoniera regim hotelier chiar la Dristor 2, mobilata modern, tv, wi-fi, aragaz, frigider, masina de spalat, aer cond., lenjerii prosoape curate, gel dus, 60 Lei/2-3 ore, 120 Lei/24 ore **60 L;** ☎0755.424.005

24. **Dristor** Romana Universitate Unirii Berceni Obor inchiriem in regim hotelier garsoniere complet utilate ?i mobilate(tv, wi-fi, ac, ma?in? sp?lat, prosoape ?i lenjerie. Imobile situate central aproape de metrou. Pre? 50-70lei/3h, 100-140lei/zi. **45 L;** ☎0745.942.565 marius.maxresidance@gmail.com

25. **Dristor,** garsoniere in regim hotelier in zone centrale ale capitalei, foarte curate, utilate (wi-fi, ac, frigider, aragaz, masina de spalat, +altele). Rog seriozitate. Pret 24h: 90-100 L neg., **100 L;** ☎0723.594.409 lilianamano24@yahoo.com

26. **Dristor,** Kaufland, Mihai Bravu, Vitan Prosper, Mc Donalds, garsoniere in regim hotelier 90, 100 l/zi sau pentru cateva ore 50 L, internet, curatenie si discretie, 2-3 ore 50 L, wi-fi, **50 L;** ☎0760.486.970

27. **Dristor,** garsoniera complet utilata si mobilata lux, parter, aer conditionat, wi-fi, tv, frigider, stradal. Oferim seriozitate si discretie. Se inchiriaza numai oamenilor seriosi si cu bun simt, ☎0727.668.797

28. **Dristor,** KFC, regim hotelier, stradal, ap. 3 camere, 2 bai, mobilat si utilat complet, intrare stradala, vedere stradala, KFC, Dristor, Kaufland, **200 L;** ☎0720.470.015

29. **Dristor,** McDonald's, KFC, Mall Vitan, Mihai Bravu, garsoniere de lux, aer conditionat, curatenie dupa fiecare utilizare, se pot rezerva, pt. 2- 3 sau pe perioade lungi; ☎0763.497.850

30. **Drumul** Taberei, Favorit, inchiriere garsoniera amenajata cu mult gust, mobilata, utilata, wi-fi, ambient placut, lenjerii si prosoape f. curate. Exclus escorte. 60 lei/3 ore, 100 lei/12 ore, 130 lei/ 24 ore, **130 L;** ☎0784.711.702 Aurasmarinica@yahoo.com

31. **Drumul** Taberei, Favorit, Piata Moghioros, stradal, amenajata lux, mobilata si utilata, wi-fi, pat matrimonial, f curat, lenj si pros mere

51. **Petreceri** revelion, inchiriez in regim hotelier apartament pentru petreceri Revelion capacitatea 15-20 persoane. Apartamentul are 60 mp, balcon cu vedere panoramica la Casa Poporului. Finisaje moderne, **500 €;** ☎0722.420.730

52. **Petreceri** revelion: inchiriez apartamente lux inchiriez apartamente regim hotelier si pentru noaptea de revelion capacitate persoane nelimitat vedere panoramic? nu se percepe garantie! **400 €;** ☎0747.411.032

53. **Piata** Romana, poze reale din locatie. Smart Tv, Wi-Fi, pat tapitat king size 180/200, situata peste drum de Mc Donald's Romana. Lenjerii si prosoape curate. 120 ron/zi. Nu primesc escorte. **120 L;** ☎0768.404.040 Studio53@yahoo.com

54. **Piata** Victoriei Gara de Nord Bucuresti, cazare in regim hotelier, in apropiere de Piata Victoriei, Maternitatea Polizu, Centrul Medical Sanador, Gara de Nord. Capacitate 2-4 persoane; **49 L;** ☎0721.746.986 accommodation@imobstore.ro

55. **Piata** Victoriei, Dorobanti, Capitale, garsoniera sau apartament, aer conditionat, wi-fi, tv, mobila moderna. Masina de spalat, cuptor microunde, complet mobilat. La 1 min. de Piata Victoriei si Guvern. 2-4 ore/70 -100 L, 140-160 L /noapte **150 L;** ☎0722.358.409

56. **Regim** hotelier bd. uniri rond Alba Iulia, Cantemir Tineretului, apartamente si garsoniere de 5 stele **120 L;** ☎0747.411.032

57. **Regim** hotelier Aviatiei, Pipera, Otopeni, apartament 2 camere, regim hotelier, 60 mp, zona Pipera, Baneasa, Aviatiei, Balotesti, Otopeni, Therme. Mobilat utilat, loc de parcare subteran inclus internet etc. **50 €;** ☎+40786802323 rent.topservice@gmail.com

58. **Regim** hotelier Aviatiei, Pipera, Otopeni, garsoniera regim hotelier, 40 mp, zona Pipera, Baneasa, Aviatiei, Balotesti, Otopeni, Baneasa, Therme Bucuresti. Mobilat, utilat, loc de parcare subteran inclus, internet, tv etc. **30 €;** ☎+40786802323 exclusive.rentservice@gmail.com

59. **Regim** Hotelier Bucuresti, Aviatiei, Pipera, Otopeni apartament 2 camere, regim hotelier, 80 mp, zona Pipera, Baneasa, Aviatiei, Balotesti, Otopeni, Therme Bucuresti. Mobilat utilat modern, loc de parcare subteran inclus, internet TV etc . **65 €;** ☎+40786802323 exclusive.rentservice@gmail.com

60. **Regim** Hotelier Bucuresti, Dorobant, Pipera, Herastrau apartament 3 camere, regim hotelier, 85 mp, zona Pipera, Baneasa, Aviatiei, Balotesti, Otopeni, Therme. Mobilat utilat modern, loc de parcare subteran inclus, internet, tv etc. **70 €;** ☎+40786802323 exclusive.rentservice@gmail.com

61. **Regim** hotelier Dorobanti, Pipera, Herastrau apartament 2 camere, regim hotelier, 65 mp, zona Pipera, Baneasa, Aviatiei, Balotesti, Otopeni, Therme Bucuresti. Mobilat utilat, loc de parcare subteran inclus, internet, Smart Tv etc. **60 €;** ☎+40786802323 exclusive.rentservice@gmail.com

62. **Revelion** 2019 Unirii magazin, Corneliu Coposu, apartament 2 camere dec., mobilat utilat complet, wi-fi , vedere stradala, discretie , seriozitate, capacitate 20 de persoane. **1.500 L;** ☎0729.605.868

63. **Rond** Alba Iulia, apartament 2 camere Apartament situat in Rond Alba Iulia, la Bank Post canapeaua din living extensibila, camere decoamandate apartamentul este complet utilat bucatarie utilata. 200 lei/noapte. Termen scurt 100 3h. **200 L;** ☎0722.420.730

64. **Rond** Alba Iulia, bd. Unirii, bd. Cantemir, apartamente si garsoniere in regim hotelier lux conditii de 5 stele, vedere stradala, fara paza program nonstop, rond Alba Iulia , bdl Unirii, Cantemir, Universitate **150 L;** ☎0747.411.032

65. **Rond** Alba Iulia, bdl Unirii, regim hotelier, regim hotelier apartamente si garsoniere de lux, va stam la dispositie non stop, conditii de 5 stele, verdere stradala, paza, interfon, video Rond Alba Iulia, bdl Unirii, Burebista, Cantemir, Tineretului. **150 L;** ☎0741.972.108

66. **Stradal** Decebal, Unirii, Universitate, Romana, Calea Victoriei, Rond Alba Iulia, Lipscani, Romana, Magaziunul Unirea si Dristor regim hotelier garsoniera sau apartament , cazare regim hotelier, **50 L;** ☎0726.498.849

67. **Studio** romantic, Piata Alba Iulia, este special conceput pentru cine apreciaza calitatea si romantismul. Daca cautati sa faceti o seara romantica partenerului ati gasit locul ideal, Recenzii f bune pe booking.com. **1 €;** ☎0730.950.950 dreamimobiliare@yahoo.com

68. **Tineretului,** Timpuri noi, 1 Mai, Ion Mihalache, Romexpo, garsoniere 120 L, 2 camere 160 L, 3 camere 200 L, utilate, mobilate modern, prosoape, lenjerii curate, poze reale, 100 L/ 3 ore, nu accept escorte, petreceri, **120 L;** ☎0723.462.241

69. **Titan,** accesibile inchiriez, in regim hotelier garsoniere in Titan langa metrou si statiile de autobuze, mega image, Lidl, discretie, curatenie, caldura, pret 50 ron 2-3 ore sau 100 lei o zi, **50 L;** ☎0720.431.435/ 0769.732.368

70. **Titan,** Policlinica Titan, garsoniera curata, liniste, internet, recent renovata. Pret 60, max 3 ore, 100 lei noapte, 120 lei 24 ore. Rog seriozitate. Pentru perioade mai lungi se poate negocia. Exclus escorte; ☎0729.937.991

71. **Unirii** rond Cosbuc 13 Septembrie, gars regim hotelier, 3 ore 60 ron, 12 ore 95 ron, rog seriozitate nu accept escorte, **60 L;** ☎0786.610.170

72. **Unirii,** 2 camere, Bd. Unirii, intrare bd., BRD, 72 mp, superfinisat, dec., mobilat si utilat lux toate imbunatatirile, proprietar **200 L;** ☎0730.640.640

73. **Unirii,** apartament central, apartament in zona centrala, 5 minute de metrou Unirii, Universitate, 5 minute de centrul istoric, fantani Unirii, Palatul Parlamentului, pe strada la 200 metri supermarket Mega Image open non-stop. **250 L;** ☎0724.545.064 eugennei@yahoo.com.au

74. **Unirii,** metrou regim hotelier, Unirea la 5 minute de metrou,, 50 lei/2 ore, 80 lei 3 ore, 140/zi. Exclus escorte; **50 L;** ☎0722.211.197

75. **Unirii,** Universitate garsoniere, apartamente, garsoniere, apartamente in regim hotelier, Piata Unirii, Centru Vechi, complet mobilate, lenjerii si prosoape curate, aer conditionat. Exclus escorte; **120 L;** ☎0726.002.377 alegroapartment@gmail.com

76. **Unirii,** Universitate, Centrul Vechi, garsoniere / apartamente in regim hotelier, Universitate, Piata Unirii, Centru Vechi, complet mobilate, lenjerii si prosoape curate, aer conditionat. Exclus escorte, **120 L;** ☎0726.002.377 alegroapartment@gmail.com

77. **Universitate,** garsoniera deosebita, complet echipata si utilata, tv, ac, internet wifi, pat de mijloc, asternuturi si prosoape, zi hoteliera, incepand cu 110 ron, **110 L;** ☎0768.184.688

78. **Universitate,** km 0, apropiere hotel Intercontinental, metrou, Centrul Vechi, spital Coltea, garsoniere duble 100 L/zi, apartamente 2 camere 120 L/zi, wi-fi, liniste, tot confortul, **100 L;** ☎0733.969.200 rent_abil@yahoo.com

79. **Universitate, metrou Universitate, 5 min. metrou, regim hotelier, 70 lei/ 2 ore, 100 lei/ 3-5 ore, 180 lei/ zi. Exclus escorte, 50 L; ☎0771.498.932**

80. **Vlla p+2 pentru petreceri Craciun, Revelion inchiriez vila in Vitan P+2 pentru petreceri private, petrecere de Craciun, Revelion pe zi sau pe termen mai lung 500 €; ☎0763.102.443 parvaelena@yahoo.com**

81. **Vila pentru petrecerea de revelion 2018-2019 Pantelimon, imobil, inchiriez vila 5 camere cu baie proprie + living generos 100mp, semineu lemnegratar, facilitati, 1 €; ☎0723.306.892 ccristalex@gmail.com**

82. **Vitan Auchan garsoniere de inchiriat Vitan Auchan stradal bulevard, garsoniere de inchiriat 100 L; ☎0720.008.399 doruale-cu@yahoo.com**

83. **Zone ultracentrale mobilate utilate complet inchiriez ap 2-3 cam ultracentral in zonele Splaiul Uniri, Bd Dimitrie Cantemir, Bd Tineretului, Bd Nerva Traian, mobilate utilate complet pretul incepand de la 130 de Lei 130 L; ☎0731.079.125/ 0758.767.360 bitandiana@gmail.com**

Cereri închirieri

1. **Berceni,** Piata Sudului, Secuilor, Brancoveanu, Berceni sau Titan, particular doresc sa inchiriez pe termen lung o gars sau ap. 2 cam cf. 1 sau 2 Berceni, Secuilor, Emil Racovita, Brancoveanu, Aparatorii Patriei, Eroii Revolutiei, Giurgiului si Titan, **1 €;** ☎0771.131.867 criss2016dance@yahoo.com

2. **BUCURESTI** Agentia Novaprest chiar va inchiriaza, cumpara garsonierele, apartamentele. Cadastru gratuit. Chiar avem clienti; ☎0766.661.912 novaprestimob@yahoo.com

3. **Bucuresti,** agentia Valmarket solicita urgent direct de la proprietari fara comision: garsoniere, apartamente, mobilate/ nemobilate in orice zona, avem clienti seriosi, garantie 1+1, cu noi inchiriati rapid si sigur; ☎0724.413.513/ 0784.700.888 valmarketcont.imob@gmail.com

4. **Bucuresti,** Romstil inchiriaza rapid garsoniere, apartamente, camere in apartamente sau la curte, case, vile; ☎0724.278.376/ 031.407.46.78

5. **Bucuresti,** seriozitate si operativitate, cautam urgent garsoniere, apartamente, case- vile, spatii comerciale, mobilate sau nemobilate pentru locuit sau birouri, indiferent etaj confort sau zona, C.E gratis pentru exclusivitati; ☎0752.036.997/ 0765.400.929

6. **Bucuresti,** solicitam vila si apartament vila, bloc 2, 3, 4, 6 camere, firma/ locuit, ne/mobilat si pentru cumparare case/ vile si apartamente central/ semicentral; ☎0753.095.601/ 021.321.10.20 office@credoamg.ro

7. **Bucuresti, caut camera goala, pentru locuinta, la curte, pensionar, 65 ani; ☎0736.430.172**

8. **Bucuresti,** toate sectoarele cautam apartamente, garsoniere, case, vile, mobilate/ nemobilate, indiferent de zona, urgente, avem clienti seriosi, experienta indelungata in domeniu; ☎0721.864.861/ 0747.115.444 expocardinal@yahoo.com

9. **Camera. Domn singur, 70 ani, doresc o camera cu chirie sau ajutor reciproc cu o doamna sau 1 domn, singuri; ☎0767.781.270**

10. **Caut apartament 3 camere, Militari, Veteranilor Caut pentru inchiriere, un apartament cu 3 camere in zona Militari, Veteranilor (Scoala 156), pentru familie, pe termen lung. 400 €; ☎0721.731.713 mariusscarlat@gmail.com**

11. **Caut** sa inchiriez casa cu curte Caut sa inchiriez casa cu curte, singur. in zona Victoriei-Unirii, Eroilor-Rosetti.Contact: 0767 842 481 ☎0767.842.481

12. **Caut** sa inchiriez casa cu curte caut sa inchiriez casa cu curte, singur. in zona Victoriei-Unirii, Eroilor-Rosetti. Contact; ☎0767.842.481

13. **Central** si ultracentral, Broker mobiliar autorizat solicit pentru inchiriere si vanzare apartamente, case, vile in zone centrale.Comision negociabil, tranzactie rapida si avantajoasa. ☎0747.968.722 vandapartamentbucuresti@yahoo.com

14. **Central, ultracentral, solicitam camere micute, garsoniere, apartamente, cont.1, 2, 3, 4, baie comuna, case, vile, garaje, demisol, spatii, depozite, la vanzare, inchiriere si administrare. Morala, etica, seriozitate si deontologie profesionala. Cu multumiri si respect, ☎0724.587.634**

15. Cuplu casatorit cautam garsoniera. Cuplu casatorit cu bebe mic, cautam garsoniera pentru inchiriere termen lung, plata 1+1 garantie, apropiere metrou, nou mobilat/ utilat complet, renovat, curat, spatios, in bloc reabilitat, proprietar. 200 €; ☎0724.179.587 mariana.neagu@rocketmail.com

16. **Familie serioasa Cautam in zona sectorului 6 un apartament dec. sau semi-dec., oferim 170-250 euro in functie de conditiile oferite. Exclus agentii, ☎0755.179.472 Rusu.alexandru.laviniu@gmail.com**

17. **Garsoniera sau apartament 2-3 camere, mobilate/ nemobilate. Plata anticipat; ☎0723.627.543/ 0722.404.484**

18. **Garsoniera sau apartament urgent, familie de ecomisti fara copii cautam urgent garsoniera/ apartament, oferim pretul zonei ☎0761.532.117**

19. **Garsoniere,** apartamente, Urgent familie de medici, cautam urgent garsoniera/ apartament, oferim pretul zonei; ☎0722.542.692 pavimobiliare@yahoo.com

20. **Imobile,** Bucuresti, agentie imobiliara, 25 de ani experienta, cauta apartamente, case-vile, garsoniere, pentru clienti foarte seriosi, contracte pe termen lung, plata in avans plus garantie, fara comision proprietar; ☎0726.027.871 acontimo@yahoo.com

21. **Inchiriere apart. 2 camere pe termen lung familie tanara 40 45, fara copii, fara animale casa, dorim sa inchiriem apartament 2 camere dec.e, in zona linistita, cu verdeata, exclus la strada principala, etaj 1 sau 2, mobilat /semimobilat, 230 €; ☎0742.222.525 comunickare@yahoo.com**

22. **Inchiriez** garsoniere, apartamente, camere, case curte, vile, spatii; ☎0763.070.130/ 0747.953.488

23. **Salariata** caut garsoniera, mobilata, de inchiriat pe termen lung, cu contract de inchiriere in sectorul 4. Rog seriozitate; ☎0751.615.889

24. **Sector** 1, 2, 3, 4, 5, 6, inchiriez 2 camere cf. 1 sau 2, fara comision de la proprietari; ☎0745.753.174

AUTO, MOTO

25. **Sector** 1, 2, 3, 4, 5, 6, inchiriez garsoniere cf. 1 sau 2, fara comision de la proprietari; ☎0745.753.174

26. **Solicit** in vederea inchirierii garsoniera, apartament, casa curte, teren, spatii comerciale; ☎0768.601.798

27. **Solicit** in vederea inchirierii garsoniera, apartament, casa, curte, mobilate sau nemobilate, ☎0732.864.809

28. **Teren** stradal perioada lunga Doresc sa inchiriez teren stradal cu utilitati, suprafata intre 500-1000 metri patrati, in zona cu trafic auto intens pentru spalatorie auto; **1 L;** ☎0760.660.958 danielg74@yahoo.com

29. **Turda, 1 Mai, Aviatiei, Pipera, familie sot-sotie cautam casa (camera) curte, avem si doi caini de curte; ☎0799.157.904**

30. Urgent caut garsoniera conf. 1, doamna tehnician maseur, caut pe termen lung garsoniera confort 1, direct proprietar, mobilata, utilata, spatioasa, curata pretabila pt. locuit si activ. de masaj - cosmetica. Bloc stradal, RATB, 1.200 L; ☎0765.183.579

5 Auto, moto

Autoturisme

1. **Acura** CL an 2006, 150000 km, benzina, 1000 cmc,neinmatriculata SC Smart Eurotrade SRL societate de profil import si vanzari auto second hand, va pune la dispozitie spre vanzare, din stoc o gama variata de automobile rulate, la cele mai avantajoase preturi **3.333 €;** ☎0775.228.108 smarteurotrade@gmail.com

2. **Audi** A4 an 2011, 166500 km, diesel, 2000 cmc, inmatriculata Audi A4 2.0 DIESEL, 2011, alb, cutie automata, piele **10.580 €;** ☎0729.246.688/ 0722.346.753 ionut.ciornei@yahoo.com

3. **BMW** 116 an 2011, 199000 km, diesel, 2000 cmc, inmatriculata 2011, Euro 5, fara accident, negru, multiple optiuni. Dealer autorizat, oferim factura. Important si autoturiseme la comanda **6.700 €;** ☎0722.644.119

4. **BMW** 330 an 2006, 94000 km, diesel, 2900 cmc, inmatriculata XD, 231 cp, 94.000 km reali, istorie completa de service la Automobile Bavaria, piele, trapa, navigation business, pachet lumini, sensor parcare, cauciucuri all season runflat, stare perfecta **8.800 €;** ☎0743.247.728 bbelciu@yahoo.com

5. **Chevrolet** Captiva an 2011, 158300 km, diesel, 2200 cmc,neinmatriculata 1.2 TSI Comfortline blue motion 2012, 149.413 km, stat-stop, cutie manuala 6 trepte, navigatie, senzori ploaie si lumini, senzori parcare fata-spate, proiectoare, clima, pilot automat **8.450 €;** ☎0761.966.625

6. **Dacia** Duster an 2017, 9500 km, benzina, 1600 cmc, inmatriculata Model Laureat, aer conditionat, geamuri electrice fata spate, inchidere centralizata, alarma, senzori parcare, volan reglabil, proiectoare, ABS, ESP, bluetouth, computer de bord, motor Nissan, **10.800 €;** ☎0745.370.311

7. **Dacia** Logan an 2018, benzina, 900 cmc,neinmatriculata 0 km, culoare alba, cutie de viteze automata, neridicata de la dealer. ☎0721.044.224

8. Dacia Logan an 2007, 286000 km, diesel, 1500 cmc, full option, ambreiaj si distributie noi (factura), baterie si anvelope fata Pirelli noi, ITP 2020. Tel. dupa ora 14.00, 1.000 €; ☎0723.024.309

9. **Dacia** Logan Van an 2007, 142000 km, diesel, 1500 cmc, inmatriculata 1.5dci diesel, euro 4, 2007, 142000km, un singur proprietar, rulaj garantat, istoric service, distributie schimbata, injectoare+pompa inalta presiune schimbate, **1.100 €;** ☎0724.505.551 dan.necula@trendo.ro

10. **Dacia** Sandero an 2013, 7700 km, benzina, 1200 cmc, inmatriculata Vand Dacia Sandero prima înmatriculare 2013 nu prezinta uzura tehnica. **3.200 €;** ☎0735.538.879 Alsasu09@gmail.com

11. **Daewoo** Matiz an 2000, 52000 km, benzina, 800 cmc, inmatriculata Daewoo MATIZ ECO-STANDARD Fabr. 2000 ,JANTE ALIAJ 52.119 km ,Fabricat Coreea_IMPECABIL! **1.350 €;** ☎0724.456.400

12. **Ford Focus an 2003, 180000 km, benzina, inmatriculata masina arata si functioneaza bine, 1.550 €; ☎0720.662.901**

13. **Ford** Ka an 2002, 46000 km, benzina, in perfecta stare, inmatriculat 2018, cadou, ieftin, **600 €;** ☎0720.452.191

14. **Ford** Kuga an 2014, 65000 km, diesel, 2000 cmc, inmatriculata 4x4, 140 cp, achizitionata de la Neste Automotive, fara accident, istoric complet revizii, accept test reprezentanta. Pretul este putin negociabil si include anvelope de iarna cu jante. **15.000 €;** ☎0753.532.379 ralu.mititelu@gmail.com

15. **Hyundai** Accent an 2005, 83000 km, benzina, 1400 cmc, inmatriculata Primul proprietar. Arata si functioneaza foarte bine. Revizii si reparatii la zi la Hyundai. Carte de revizii si facturi reparati la zi. Accept verificare tehnica la service. Masina fiabila, **2.800 €;** ☎0721.275.437 lgdu_liv@yahoo.com

16. **Hyundai i30 an 2008, 75000 km, diesel, inmatriculata perfecta stare, dotari: partial full, primul proprietar, neg. ☎0744.520.374**

17. **Hyundai i40 an 2012, 97000 km, diesel, 1600 cmc, inmatriculata stare perfecta, albastru metalizat, optiuni suplimentare: camera video pentru mers inapoi, asistenta la parcare, asistenta la pornire in panta, cruise control, Bluetooth 12 €; ☎0751.230.241 office@caroco.ro**

18. **Hyundai Santa fe an 2011, 150000 km, diesel, 2200 cmc, inmatriculata de vanzare: Hyundai Santa Fe 2011 2.2l disel 197CP + cauciucuri de vara si iarna; 10.250 €; ☎0752.009.197 vadoniev@yahoo.com**

19. **Jeep Wrangler an 2012, 84000 km, diesel, 2800 cmc, inmatriculata 18.000 EURO + TVA, nefolosita offroad, toate reviziile facute la reprezentanta, caiet service, primul proprietar, fara niciun accident, kilometrii reali, disponibilitate pt. orice test, fara schimburi 21.420 €; ☎0744.813.835**

20. **Kia** Cee'd an 2009, 176000 km, benzina, inmatriculata Romania, al 2-lea proprietar, servisata total, ITP 20120, inst. GPL Tomaseto noua 2018, stare functionare perfecta, **4.900 €;** ☎0753.525.670

21. Land Rover Range Rover Sport an 2016, 85500 km, diesel, 3000 cmc, inmatriculata land rover range rover sport.masina se prezinta in stare perfecta 47.000 €; ☎0723.149.448 laurentiu.vladuta@yahoo.com

22. Mercedes-Benz 220 an 2004, 93000 km, diesel, 2200 cmc, inmatriculata an 2004,diesel, cutie automata.Argintiu. Inmatriculat,ITP de 2 sapt, RCA.Functioneaza perfect. Revizie la Autoclass. 4.500 €; ☎0723.200.959 deliahangan@yahoo.com

23. **Mercedes-Benz 300 an 1980, 200000 km, diesel, 3000 cmc, inmatriculata Mercedes - Benz 300 GD, 90 HP Aspirat, an 1987vehicul atestat istoric, fara taxe, ITP 2019 decembrie. Pret 13.900 Euro Disc accept schimburi numai 4x4); 13.900 €; ☎0722.307.734 office@dragmad-transport.ro**

24. **Mercedes-Benz E 200 an 2010, 250000 km, diesel, inmatriculata cdi avantgarde, toate actele la zi, proprietar de drept, fiscal la zi, fara accident in istoric,136 de cai, piele, senzori ploaie, etc Rog seriozitate 8.500 €; ☎0733.955.185/ 0733.955.011 Madalinanicu94@gmail.com**

25. **Mercedes-Benz ML 250 an 2014, 92000 km, diesel, 2200 cmc, inmatriculata tva deductibil, 2014, 92000 km, 4x4, negru, piele bej, xenon, navigatie, suspensie pneumatica, 2200 cmc, 200 cp, automata, trepte de viteze de la volan, anvelope vara si iarna, service reprezentanta, 29.900 €; ☎0728.073.895 mirceatudor@yahoo.it**

26. **Mitsubishi Lancer an 2008, 183695 km, diesel, 2000 cmc, inmatriculata 2008.an 2008, euro 4, motor 2000 cmc, 140 cp, motorina, culoare gri, 183700 km 4.500 €; ☎0720.124.125**

27. **Nissan X-Trail an 2008, 84500 km, benzina, 2000 cmc, inmatriculata achizitionata in decembrie 2008, revizii anuale la service autorizat Nissan Brasov,Nissan X-trail classic benzina 2000 cmc, 7.500 €; ☎0730.131.141/ 0746.012.443 baicu.gabriel.rcb@gmail.com**

28. Opel Astra 105000 km, diesel, J Limousine, 1,6 CDTI- dpf-ecoflexs.s. style, 1598 cmc, 136 hp (100 kw), stare perfecta, carte service Germania 05.2015, Euro 6, xenon, jante aliaj, clima, stop & start, senzori (ploaie, lumina, parcare), bluetooth tel., etc. Optional jante aliaj cu anvelope iarna, 12.900 €; ☎0723.024.309

29. **Opel** Astra an 2009, 173000 km, diesel, inmatriculata stare f.f. buna, rosu, relatii la tel., **3.750 €;** ☎0720.452.191

30. **Peugeot 307 an 2004, 193000 km, diesel, 2000 cmc, inmatriculata Auto Peugeot 307 HDI, an 05.2004, stare ff buna, diesel 2000cc, inmatriculata Buc. , ITP valabil 09.2019, functioneaza si arata OK, distributie + placute schimbate recent, + set cauciucuri iarna; 1.600 €; ☎0751.611.431**

31. **Peugeot 307 an 2004, 156500 km, diesel, 2000 cmc, inmatriculata Peugeot 307 SW, 2.0 HDi 90 CP, 1997 cmc, an fabricatie 2004, 156500 km reali; primul proprietar; carte de service la zi; 2.700 €; ☎0722.616.816 rceclan@yahoo.com**

32. **Renault Espace an 2011, 230000 km, diesel, 2000 cmc, inmatriculata Propietar vând Renault Espace 2.0 dci. 150cp. 7 locuri, distribu?ie pe lan?, consum mic. - Ruleaza excelenta Masina inmatriculata in 2016, rulata 4.000km in ?ar?. 6.200 €; ☎0767.878.726**

33. **Renault Megane an 2003, 80000 km, benzina, 1600 cmc, inmatriculata 2003 - 80.000 km reali (facturi de service). Unic proprietar, fara accidente, ITP valabil 11/2019, dotari full option cu tapiterie piele, service doar in reprezentanta, 2.900 €; ☎0722.404.007 dicu_lucian_nicolae@yahoo.com**

34. **Renault** Megane an 2005, 113000 km, diesel, inmatriculata Renault Megane Scenic II .Motor 1.9 diesel (F9Q) 88 KW.Jante aliaj 17 originale Renault **3.500 €;** ☎0725.630.179

35. **Renault Symbol an 2007, 183000 km, benzina, 400 cmc, inmatriculata Vand Renault Symbol, an 2007 motor 1400km, 183cauciucuri vara/iarna, al doilea proprietar. 1.500 €; ☎0766.012.000 nataliaanghel9999@gmail.com**

36. **Skoda Superb an 2011, 180100 km, diesel, 2000 cmc, inmatriculata Firma, pret 8000EUR+TVA, pachet drumuri grele, achizitionat de nou de la reprezentanta din RO, distributie+kit ambreiaj+EGR schimbate in 2018, 140CP, isofix, carte service skoda, anvelope iarna+vara 9.282 €; ☎0735.832.119 sanduirinel@yahoo.com**

37. **Skoda** Superb an 2009, 154000 km, diesel, Super II 4x4, gri, unic proprietar, 175 cp, 2000 carte service la zi, disc., **6.900 €;** ☎0744.504.279

38. **Smart ForFour an 2005, 176300 km, benzina, 1300 cmc, inmatriculata 1,3 benzina, negru, primul proprietar in tara. 2.750 €; ☎0720.124.125**

39. **Volkswagen Golf an 2008, 180000 km, diesel, 1900 cmc, inmatriculata Golf 5, kilometri reali, 1,9 TDI, al doilea propietar, stare perfecta, 4.500 €; ☎07866291777/ 0765.327.555 Simiondaniela68@yahoo.com**

40. **Volkswagen Golf an 2008, 74000 km, benzina, 1400 cmc, inmatriculata Vand autoturism Golf 5, primul proprietar, in perfecta stare de functionare, tinuta in garaj, gri inchis, motor turbo 6 viteze, negociabil 5.200 €; ☎0770.583.844**

41. **Volkswagen Touareg an 2007, 221000 km, diesel, 3000 cmc, inmatriculata 3.0TDI/240 cp-Turbo Diesel euro 4/cutie automata 6 viteze/2007/221000 km/xenon, piele, navigatie, senzori parcare/garantie 12 luni/7150 euro+tva (8500 euro) 7.500 €; ☎0724.505.551 dan.necula@trendo.ro**

Camioane, autoutilitare

1. Inchiriez excavator 20 tone, pe roti, inchiriem excavator New Holland WE 190, nou, dotat cu cupa taluz, cupa sapatura 1 mc, cupa perforata pentru sortare. Putem asigura si trailer pentru transport. Tarif 250 lei/ora +TVA+carburant. an 2017, 250 L; ☎0749.064.848

2. Peugeot Boxer Autoutilitara, motorina, inmatriculata, fabricatie septembrie 2006. Relatii la: an 2006, 230000 km, ☎0744.318.756

3. Piese din dezmembrare Iveco Daily 35 110 euro 5.Dezmembrare in urma unui accident,IVECO DAILY 35 C 110, euro, an 2012 an 2012, ☎0770.609.890 sarina_luminita@yahoo.com

Piese, accesorii

1. Dacia Solenza cu GPL, perfecta stare de functionare. Nu are talon. Pentru piese de schimb. 1.500 L; ☎0765.479.797

2. Piese auto pentru Trabant 12V: set motor nou, ambielaj, toba spate, disc ambreiaj, tamburi frana, furtune frana; ☎0760.337.632

Diverse vehicule

1. Cumpar auto pentru programul Rabla si altele. Se ofera radierea, rog seriozitate; ☎0761.581.518 vaduva.petrica@yahoo.com

Cumpărări

1. **Abababe** S.R.L Cumparam auto pe Loc . Abababe S.R.L - Cumpara - orice tip de autoturism indiferent de anul de fabricatie, indiferent de marca masinii. Platim cash si facem actele in 30 de minute, oferim transport si certificat de radiere pe loc - la cererea Dvs. Oferim seriozitate, promptitudine, eficienta, **10.000 €;** ☎0768.000.807 alexxe.geany@yahoo.com

2. **Audi** Astra BMW Mercedes Matiz Opel Skoda VW 4x4 etc. Orice auto autoutilitara plata+acte pe loc, **100.000 €;** ☎0765.119.407 eugenauto27@yahoo.ro

3. **Auto** la cel mai bun pret 24/24 Cumpar orice marca/ model de autoturism (functionale, defecte, avariate, epave), plata si actele se fac pe loc, ofer cel mai bun pret de pe piata, **20.000 €;** ☎0786.174.340

4. **Auto,** evaluare corecta, program non stop Cumpar orice marca/ model de autoturism (functionale, defecte, avariate, epave), plata si actele se fac pe loc, ofer cel mai bun pret de pe piata, ma deplasez oriunde, evaluare corecta, sunati cu incredere, **2.000.000 €;** ☎0786.174.340 Juncanariu.cristian11@yahoo.com

5. Cumpar auto avariate sau pentru dezmembrari Cumpar auto avariate sau pentru dezmembrari-Asigur o evaluare corecta, perfectionarea actelor + tractarea masini gratuit! Astept si poze whatsapp.Profesionalism si seriozitate. 500 €; ☎0762.279.705

6. **Cumpar** auto la cel mai bun pret 24/24 cumpar orice marca de autoturism, evaluare si plata se face la fata locului, cumpar autoturisme defecte, avariate si neinscrise. Ofer cel mai bun pret de pe piata, sunati la orice ora, **100 €;** ☎0786.174.340 Juncanariu.cristian11@yahoo.com

7. **Cumpar** auto, masini, autoutilitare Cumpar orice autoturism peste anul 2001, deplasare la locatie, evaluare gratuita, perfectarea actelor repede si in siguranta, persoana fizica foarte serios. Nu cumpar masini cu volan pe dreapta, **1.000 €;** ☎0768.264.094 Pentelei_david@yahoo.com

8. **Cumpar** autoturisme defecte mecanice Cumpar autoturisme cu defecte mecanice, cu an de fabricatie dupa 2005. Pretul oferit difera in functie de dotari, defecte si an de fabricatie. Localizare Bucuresti si imprejurimi. **1 L;** ☎0724.798.494

9. **Cumparam inclusiv sambata si duminica, auto auto cumparam inclusiv sambata si duminica, achizitionam auto, orice gama indiferent de anul de fabricatie. Platim si facem actele in 30 de minute. Evaluare gratuita. Cotatie maxima pt auto DMV. 50.000 €; ☎0764.391.490 Autostefancelmare@gmail.com.**

10. **Cumparari** auto / moto, orice an / model / stare. achizitionam vehicule noi, folosite, functionale, defecte, avariate, evaluare corecta, tranzactie sigura, plata imediata. intocmirea actelor si achitarea banilor se fac intr-un mod transparent. **12.345.678 €;** ☎0722.975.111 xcs_trading@yahoo.com

11. Logan - MCV, dupa 2011, unic proprietar, exclus intermediari, firme sau culoare alba; ☎0721.292.396

6 Modă, frumusețe

Ceasuri

1. Ceas Omega dama, cu bratara aur 18 K, de dama, 1.800 €; ☎0726.448.133

Parfumuri, cosmetice

1. **Distribuitori** odorizanti auto si casa firma producatoare odorizanti de casa si auto marca Aeroma cauta distribuitori in tara si strainatate ☎0722.250.254 office@aeroma.ro

7 Copii - articole, jucării

Articole şcolare, papetărie

1. VAND HARTA SCOLARA "ROMANIA MARE" - AN 1923, 1.000 L; ☎0731.194.311

CASA ŞI GRĂDINA

8 Casa și grădina

Animale

1. Tund catei si pisici la domiciliu; ☎0724.968.482

Materiale construcţii, amenajări

1. **Vopsea epoxidica pentru pardoseli si trafic Emex, gri. Vopseaua Epoxidica pentru Pardoseli este un produs profesional, pe baza de rasini epoxidice fara solvent, pigmenti, aditivi specifici si solventi organici, cu adaos de materiale dure ca: alfa corindon, faina de cuartz, etc. Produsul se caracterizeaza prin aderenta exceptionala la suport, rezistenta si stabilitate deosebita in medii chimice puternic agresive, acide sau alcaline, variatii mari de temperatura, rezistenta la uzura si abraziune, etc. Acest tip de vopsea epoxidica poate fi colorata in orice nuanta a cartelei RAL. Produs agrementat sanitar; Aderenta ridicata la suport; Etalare de exceptie; Duritate excelenta; Putere mare de acoperire; Rezistenta mare la abraziune; Rezistenta excelenta la uzura; Rezistenta mare la agenti corozivi; Rezistenta mare la hidrocarburi, medii acide sau alcaline. Domenii de Utilizare: Vopseaua Epoxidica pentru Pardoseli este destinata utilizarii profesionale pentru protejarea si decorarea suprafetelor din beton, mozaic, placi aglomerate, etc., prioritar in conditii de interior, dar si de exterior in cazuri determinate si cu o pregatire speciala a produsului, suportului si aplicarii. Este folosita cu rezultate excelente pe toate suprafetele ce necesita o protectie superioara fata de factori agresivi, de la frecare pana la expunere in medii chimic puternic agresive, prezenta hidrocarburilor sau a compusilor chimici de gen MeOH, sau EtOH. Vopseaua epoxidica de pardoseala este agrementata sanitar si este recomandata pentru conditii speciale de igiena cum ar fi: laboratoare, restaurante, cantine, spitale, etc., potrivit cerintelor normelor europene. Pentru pregatirea corespunzatoare a suprafetelor este necesara curatirea mecanica pentru inlaturarea oricaror pete sau urme de contaminanti, in special grasimi, si acoperirea cu Grund de Impregnare Epoxidic EMEX. Aplicarea se face prin roluire, pensulare sau pulverizare cu aer sau air-less. Produsul este recomandat pentru pardoselile (sau suprafetele orizontale in general) din beton, mozaic, placi cimentice turnate, sape autonivelante cimentice, sape minerale cu sau fara autonivelare, etc. Datorita rezistentei mari la diferiti factori atat mecanici cat si chimici, acest tip de vopsea pentru pardoseala se poate aplica in majoritatea zonelor expuse la agresiuni de orice natura, dar si in zonele unde este necesar un aspect decorativ de exceptie. Detalii, Calcul de Consum si Fisa Tehnica. 32 L; ☎021.457.06.46/ 0724.509.552 promo@romtehnochim.ro https://emex.ro/vopsea-epoxidica-pardoseli**

Mobilă

1. **Dormitor** Madrid MDF Alb Nou, Dormitorul Madrid din MDF alb mat frezat cu pat pentru saltea de 140x200 cm reprezinta o alegere eleganta atat intr-un dormitor matrimonial, cat si intr-o camera de tineret. Dormitorul este compus din 2 dulapuri cu cate 1 usa in stanga si in dreapta patului, pat pentru saltea de 140200 cm cu lada in spatele tabliei de la cap si suspendat cu 2 usi si 2 spatii deschise. Cele 2 dulapuri cu cate 1 usa au in interior 8 rafturi si o bara pentru umerase ideala pentru haine scurte cum ar fi camasile si sacourile, dar si pentru haine lungi daca se renunta la prima polita de sub bara. Usile sunt fabricate din MDF alb mat cu grosimea de 18 mm si sunt frezate pentru un aspect elegant. Carcasele dulapurilor sunt fabricate din PAL melaminat alb cu grosimea de 16 mm si cant ABS. Dimensiunile unui dulap sunt 50 cm latime, 210 cm inaltime si 55 cm adancime.Patul pentru saltea de 140x200 cm este fabricat din MDF alb mat cu grosimea de 25 mm, iar impreuna cu somiera metalica fixa care ofera un suport foarte rezistent pentru orice tip de saltea, formeaza un pat extrem de solid. Tablia de la cap este tapitata cu burete si piele ecologica alba pentru un confort spor

ÎNTÂLNIRI, MATRIMONIALE

10 Întâlniri, matrimoniale

Prietenii

1. **American** caut prietenie fata caut prietenie cu femeie, American,doresc cunostinta cu o fata care poate sa vina in USA. Suna direct 001-929-435-1456, Dany gratis la whatsapp. ☎0785.536.622/ 0019294351456 moti0135@yahoo.com

2. **Antrenor** varsta 48 ani, leu, inaltime 175 cm, greutate 80 kg, ochi albastrii, par grizonat, caut prietenie cu femeie, generos, atent, civilizat, romantic, doresc relatie prietenie cu o femeie inteligenta, naturala si manierata. Cer si ofer seriozitate, discretie, igiena maxima. Rog prezentare mail/ sms, ☎0763.906.243/ 0763.906.243 mkristian007@yahoo.ro

3. **Aurel,** 50 de ani, caut prietenie cu femeie, vreau sa cunosc o doamna interesata de intalniri benefice, periodice, intr-o prietenie pe termen lung, discreta si stabila ☎0739.472.511

4. **Barbat** varsta 40 ani, taur, inaltime 183 cm, greutate 85 kg, ochi verzi, par saten, caut prietenie cu femeie, 40, 1.83 m, 85 kg. studii sup, n-am obligatii, cu simtul umorului, ochii verzi, doresc sa cunosc o tanara draguta si cu simtul umorului pt o relatie serioasa si de viitor, ☎0737.438.723

5. **Barbat** 38 ani, varsta 38 ani, inaltime 182 cm, greutate 82 kg, ochi caprui, par saten, caut prietenie cu femeie, situatie buna, fara obligatii, caut o doamna, domnisoara draguta care stie sa se faca placuta, maxim 32 ani, pentru o relatie de prietenie reciproc avantajoasa. Ofer si rog seriozitate; ☎0765.396.812

6. **Barbat** casatorit varsta 39 ani, gemeni, inaltime 195 cm, greutate 90 kg, ochi caprui, par brunet, caut prietenie cu femeie, buna, caut doamna/ domnisoara pentru o relatie frumoasa si discreta, fara inhibitii, dornica de a petrece clipe frumoase in timpul liber, seriozitate maxima ☎0724.865.208 popescurazvanmihay@gmail.com

7. **Barbat,** 50 varsta 50 ani, rac, inaltime 180 cm, greutate 80 kg, ochi caprui, par saten, caut prietenie cu femeie, prezentabil, 180/80, doresc cunostinta cu doamna din Bucuresti - fizic placut, sensibila, spirituala, calitati morale (40-50) - pentru o relatie de lunga durata (exclus supraponderale) ☎0724.749.916

8. **Casatorit** 39 ani, business man varsta 39 ani, inaltime 178 cm, greutate 77 kg, ochi albastrii, par grizonat, caut prietenie cu femeie, Bussines man, foarte generos, educat, stilat, pretentios doresc relatie foarte discreta cu doamna, domnisoara educata, open minded. Nu raspund direct la telefon, astept o mica desciere sms sau what'up; ☎0762.842.839

9. **Caut** doamna sau cuplu matur, sagetator, inaltime 173 cm, ochi albastrii, par saten, caut prietenie cu femeie, domn, nonconformist caut doamna sau cuplu matur minim 55 ani pentru o relatie discreta fara aventuri, nu raspund nr privat, nu corespondez prin sms. ☎0723.531.301

10. **Caut** o prietena sociabila, varsta 40 ani, fecioara, inaltime 180 cm, greutate 85 kg, ochi caprui, par saten, caut prietenie cu femeie, om de afaceri, generos, civilizat, fizic foarte ok, calatoresc foarte mult thomasachomas@yahoo.com

11. **Caut** o relatie de prietenie serioasa. varsta 48 ani, fecioara, inaltime 162 cm, greutate 59 kg, ochi albastrii, par roscat, caut prietenie cu barbat, Buna sunt Daniela. Doresc prieten pentru o relatie serioasa. ☎0728.048.982

12. **Doamna,** domnisoara, varsta 35 ani, ochi caprui, par brunet, caut prietenie cu femeie, tanar, educat, dragut, 35 de ani, caut doamna/ domnisoara draguta pentru a petrece clipe de vis intr-o relatie discreta. Te astept cu drag. Seriozitate si confidentialitate. affection122016@gmail.com

13. **Doar** pentru femeile neintelese, curioase varsta 43 ani, inaltime 170 cm, greutate 75 kg, ochi albastrii, par grizonat, caut prietenie cu femeie, domn serios, 43 de ani, curat, licentiat doresc cunostinta doamna/ domnisoara care vrea si altceva decat are acasa. Astept propuneri, relatii whatsapp ☎0747.240.707

14. **Domn** varsta 45 ani, caut prietenie cu femeie, generos relatie reciproc avantajoasa pt studenta detalii pe WhatsApp; ☎0729.229.119 Morpejohn@yahoo.com

15. **Domn** 49 ani, varsta 49 ani, caut prietenie cu femeie, placut, serios, situatie materiala buna, caut partenera, draguta, dezinhibata, linistita, 26-46 ani, pentru relatie discreta reciproc avantajoasa. Rog trimite detalii si poze pe mail; justfun054321@gmail.com

16. **Domn** 56 de ani, varsta 56 ani, berbec, inaltime 180 cm, greutate 90 kg, ochi negri, par saten, caut prietenie cu femeie, fara obligatii, inaltime 1.80 m 90 de kg, doresc sa cunosc o doamna de varsta apropiata pentru o relatie de lunga durata, tel sau sms. ☎0724.576.553

17. **Domn** bi caut prietenie cu barbat, caut un domn pt. intalniri in timpul liber; ☎0729.045.694 cmvidaniel@yahoo.com

18. **Domn casatorit caut doamna si domnisoara varsta 38 ani, inaltime 176 cm, greutate 80 kg, ochi caprui, par brunet, caut prietenie cu femeie, casatorit caut o domna, domnisoara casatorita/necasatorita pentru o relatie de prietenie discreta, lunga durata. mvalentij@yahoo.com sau pe whatzapp, va rog seriozitate. ☎0726.525.947 bore.bore@yahoo.com**

19. **Domn casatorit, varsta 41 ani, pesti, inaltime 185 cm, greutate 95 kg, ochi caprui, par saten, caut prietenie cu femeie, educat, imi doresc sa cunosc o doamna maritata, matura, numai din Bucuresti pentru o relatie degajata. Fara glume proaste, rog doar sms sau whatsapp. ☎0752.576.955 mihai.filipescu64@gmail.com**

20. **Domn discret pentru doamnele cu forme varsta 34 ani, varsator, inaltime 173 cm, greutate 90 kg, ochi verzi, par saten, caut prietenie cu femeie, Domn casatorit discret doresc doamna cu forme pentru prietenie si clipe senzationale impreuna sunt glumet sociabil si pasional, ☎0743.117.060 aviatorul85@gmail.com**

21. **Domn** elegant varsta 33 ani, varsator, inaltime 190 cm, greutate 100 kg, ochi caprui, par brunet, caut prietenie cu femeie, Caut femeie bogata din punct de vedere material, inteligenta, educata, buna la suflet si sa arate bine. Promit sa-i dau iubire fara numar. Rog seriozitate si discretie maxima. ☎0752.176.402 razvan_stanciu10@yahoo.com

22. **Domn** generos, varsta 45 ani, inaltime 180 cm, caut prietenie cu femeie, 45 ani, casatorit, cu mult bun simt, atent si foarte generos, caut doamna, domnisoara draguta care stie sa se faca placuta, minim 18, maxim 32 de ani pentru o relatie reciproc avantajoasa. ☎0701.658.115

23. **Domn** generos, serios, elegant, rafinat, stilat varsta 47 ani, rac, inaltime 183 cm, greutate 85 kg, ochi caprui, par grizonat, caut prietenie cu femeie, domn generos, elegant, rafinat, stilat, casatorit 47 ani, 85 kg, 1,83 m caut o doamna de 23-49 de ani eleganta stilata pentru orelatie romantica discreta pe termen lung, reciproc avantajoasa, ☎0767.286.164 iulian1515@yahoo.com

24. **Domn** intelectual varsta 43 ani, taur, inaltime 180 cm, greutate 75 kg, ochi verzi, par saten, caut prietenie cu femeie, doresc o relatie discreta de durata cu o doamna serioasa ☎0738.454.305

25. **Domn** matur, caut domnisoara, doamna max. 25 ani varsta 64 ani, varsator, inaltime 165 cm, greutate 55 kg, ochi albastrii, par blond, caut prietenie cu femeie, care iubeste copii si poate sa aiba copii. Sa nu bea alcool, nefumatoare, blonda, ochii albastrii, foarte slaba, maxim 1.65 m, inima buna, agreabila. De la tara. 24/7, ☎0034602440551

26. **Domn** serios varsta 56 ani, varsator, inaltime 170 cm, greutate 75 kg, ochi caprui, par grizonat, caut prietenie cu femeie, cauta domnisoara/doamna 18-30 ani pentru o relatie de prietenie discreta si reciproc avantajoasa; ☎0736.559.635

27. **Domn** serios, berbec, inaltime 180 cm, ochi verzi, par blond, caut prietenie cu femeie, doamna/domnisoara pentru o relatie discreta, ocazionala. ☎0752.322.255

28. **Domn,** 53 ani fara obligatii varsta 53 ani, gemeni, inaltime 185 cm, greutate 85 kg, ochi caprui, par saten, caut prietenie cu femeie, posesor apartment doresc cunostinta doamna pentru prietenie, casatorie ☎0729.084.001 georgescutiberiu64@gmail.com

29. **Esti** singura de sarbatori? varsta 45 ani, ochi caprui, par grizonat, caut prietenie cu femeie, tandru, iubitor romantic caut doamna miniona 33-43, pt. prietenie(cele materialiste) gasiti in sus sau in jos pe pagina) Exclus persoanele care nu au timp ☎0761.326.831 brokerdesucces@gmail.com

30. **Generos** varsta 37 ani, caut prietenie cu femeie, caut doamna, domnisoara draguta pentru relatie discreta, prietenie. Locuiesc singur; ☎0724.828.360

31. **Greetings** Ladies varsta 30 ani, caut prietenie cu femeie, Looking for a beautiful young lady to spend quality time together. I am mannered, charming, of course finacial stable and generous. Respect, privacy and confidentiality are above all important. ☎0725.648.365

32. **Intalniri** Speed dating- Bucuresti caut prietenie cu barbat, Esti o persoana singura si te afli in cautarea perechii tale? Pentru detalii intra pe www.perfectdating.ro sau suna (dupa ora 18:00). ☎0763.643.491/ 0763.565.590 taranu.stefan@gmail.com

33. **Intelectual** casatorit varsta 50 ani, inaltime 180 cm, greutate 85 kg, caut prietenie cu femeie, 50 ani, cu refugiu central, caut doamna casatorita din Bucuresti pentru relatie discreta, de durata ☎0756.546.167

34. **Intelectual** casatorit varsta 50 ani, inaltime 180 cm, greutate 85 kg, caut prietenie cu femeie, Intelectual casatorit,50 ani, cu refugiu central,caut doamna casatorita din Bucuresti pentru relatie discreta,de durata. ☎0756.546.167

35. **Intelectual,** caut prietenie cu femeie, 48/180/77, educat, fin, cu obligatii, doresc prietenie discreta de durata cu doamna educata, tandra, fina, cu obligatii, nematerialista,45-50 ani. ☎0767.600.451 florin_maracine@yahoo.com

36. **Ma** numesc Razvan, sunt inalt, curat, sportiv, varsta 38 ani, taur, inaltime 186 cm, greutate 100 kg, ochi caprui, par saten, caut prietenie cu femeie, doresc cunostinta cu o tipa draguta, aspect fizic placut, pentru prietenie. Zona centrala ☎0769.392.454

37. **Maseur varsta 37 ani, rac, inaltime 174 cm, greutate 95 kg, ochi albastrii, par brunet, caut prietenie cu femeie, tanar 37 ani, tandru, pasional romantic, simtul umorului Doresc relatie de prietenie cu doamna draguta open mind. Bucuresti. Rog poze, descriere: marius_jean@yahoo.com; facebook: Constantinescu Jean Marius ☎0762.814.700 marius_jean@yahoo.com**

38. **Medic varsta 47 ani, inaltime 183 cm, greutate 82 kg, ochi caprui, par saten, caut prietenie cu femeie, in Franta, prezentabil, serios, manierat in prezent in curs de divort doresc sa cunosc tanara intelectuala, licentiata, simpatica (varsta maxima 40 ani) in vederea unei prietenii, dr_bucuresti@yahoo.com**

39. **Om de afaceri generos casatorit caut domna casa varsta 42 ani, varsator, inaltime 180 cm, greutate 100 kg, ochi caprui, par saten, caut prietenie cu femeie, Caut domna casatorita sau necasatorita, eventual cuplu sot si sotie, pentru a ne simiti bine, rog discretie curatenie, eleganta, seriozitate, eu ff generos, ☎0766.013.292 andeiboeru820@gmial.com**

40. **Prietenie varsta 42 ani, rac, inaltime 165 cm, greutate 60 kg, ochi caprui, par blond, caut prietenie cu femeie, Tradat in dragoste caut femeie cu bun simt. stilata. educata. care stie sa ofere respect si iubire neconditionata fata de partenerului ales. Ofer o vacanta de sarbatori in Tenerife all inclusiv. ☎00447533754968 gerge_drugu@yahoo.co.uk**

41. **Prietenie** varsta 43 ani, taur, inaltime 170 cm, greutate 70 kg, ochi caprui, par saten, caut prietenie cu femeie, Doresc cunostinta doamna, domnisoara max 65 ani, cu locuinta pentru intalniri frumoase la tine sau hotel, seriozitate, exclus escorte, sms pt. inceput; ☎0731.459.893

42. **Prietenie,** varsta 36 ani, taur, inaltime 173 cm, greutate 80 kg, ochi verzi, par saten, caut prietenie cu femeie, Te simti singura, neglijata? Te-au parasit toti cei in care aveai incredere? Ma poti suna oricand, ador sa vorbesc cu tine si sa te cunosc. Sunt un tip inteligent, dulce si dragut.Te astept, pe curand; ☎0734.659.903

43. **Prietenie,** varsta 43 ani, taur, inaltime 170 cm, greutate 70 kg, ochi caprui, par saten, caut prietenie cu femeie, necasatorit fara copii, doresc cunostiinta femeie maxim 65 ani, cu locuinta pt intalniri frumoase la tine, calatorii, etc, sms cu detalii pt inceput. Seriozitate. ☎0739.160.460

44. **Real,** 43 stabil financiar, varsta 43 ani, leu, inaltime 180 cm, greutate 90 kg, ochi albastrii, par blond, caut prietenie cu femeie, cu obligatii imi doresc o relatie frumoasa reciproc avantajoasa bazata pe respect si comunicare. Exclus profesioniste sau orice alte propuneri. Rog SMS sau telefon/ fara email ☎0762.800.743 abc@yahoo.com

45. **Relatie** varsta 34 ani, scorpion, inaltime 170 cm, greutate 72 kg, ochi caprui, par saten, caut prietenie cu femeie, tanar sincer, tandru si calm, cu un aspect si un caracter placut, doresc sa cunosc o doamna-domnisoara apropiata de varsta mea, sincera si detasata. Restul aflam pe parcurs, ☎+40737467186/ +32466076493 lucianradulescu1983@yahoo.com

46. **Relatie** cu beneficii, varsta 34 ani, taur, inaltime 188 cm, ochi verzi, par brunet, caut prietenie cu femeie, eu educat, manierat, tanar si bine situat material, te caut pe tine tanara domnisoara, fara obligatii, discreta, serioasa, pentru o relatie discreta cu beneficii. Doresc seriozitate maxima. ☎0728.373.946 alingerota33@gmail.com

47. **Relatie** cu femeie matura varsta 42 ani, berbec, inaltime 184 cm, greutate 90 kg, ochi albastrii, par saten, caut prietenie cu femeie, saten, 1,84, 90, curat, fara obligatii, doresc relatie cu doamna matura, nonconformista, din Bucuresti. Detalii, poze pe whatsupp/ sms; ☎0721.225.886

48. **Relatie de lunga durata varsta 32 ani, inaltime 173 cm, greutate 75 kg, ochi negri, par saten, caut prietenie cu femeie, tanar sincer, sufletist, educat, cu bun simt cu simtul umorului, 32 de ani, din Brasov, doresc cunostinta cu o tanara sincera, singura pentru o relatie de lunga durata; ☎0769.955.290**

49. **Relatie de prietenie, varsta 45 ani, rac, inaltime 170 cm, greutate 55 kg, par saten, caut prietenie cu barbat, inginera atragatoare, eleganta, inteligenta, caut barbat atletic, serios, intelectual cu bune maniere, fara oblig. Rog seriozitate si descriere se specifica inaltime, greutate, varsta, ocupatia, poza.**

50. **Relatie discreta caut prietenie cu femeie, Om de afaceri, foarte generos, civilizat, 42 de ani, fizic ok, caut o fata draguta si inteligenta, preferabil studenta in Bucuresti pentru o relatie discreta, reciproc avantajoasa, ☎0733.525.784 aldeadan40@gmail.com**

51. **Relatie** discreta varsta 35 ani, berbec, inaltime 192 cm, greutate 95 kg, ochi negri, par brunet, caut prietenie cu femeie, casatorit, generos, doresc o tipa din Bucuresti, preferabil sector 4, Berceni, indrazneata, draguta, pentru relatie frumoasa si discreta. Astept mesaje pe mail sorinmirela60@gmail.com, detalii cu nr de telefon; ☎0764.129.092 sorinmirela60@gmail.com

52. **Relatie** discreta varsta 35 ani, leu, inaltime 175 cm, greutate 75 kg, ochi caprui, par saten, caut prietenie cu femeie, doresc sa cunosc o doamna/ domnisoara, max 45 ani, cu aspect placut, comunicativa, lipsita de inhibitii si prejudecati pentru intalniri discrete ocazionale. Justnicholas2018@gmail.com

53. **Relatie** discreta varsta 35 ani, ochi verzi, par brunet, caut prietenie cu femeie, Domn generos caut domnisoara draguta si dezinhibata pentru intalniri ocazionale, avantajoase de ambele parti; ☎0724.514.525 facilities.suport@gmail.com

54. **Relatie** discreta, varsta 43 ani, capricorn, inaltime 175 cm, greutate 67 kg, ochi caprui, par saten, caut prietenie cu femeie, casatorit, fara prejudecati, curat, discret, caut femeie casatorita, fara prejudecati, discreta si curata, pt. relatie discreta si wekend-uri la munte. Escortele sa se abtina, nu suna cu nr. ascuns, ☎0727.801.403 valianghel55@gmail.com

55. **Relatie** discreta, varsta 48 ani, sagetator, inaltime 185 cm, greutate 90 kg, ochi caprui, par saten, caut prietenie cu femeie, Dominator, din Bucuresti doresc relatie discreta cu doamna supusa, casatorita sau nu, nu conteaza varsta sau aspectul fizic, fara pretentii materiale. Ofer si cer seriozitate. ☎0725.096.532

56. **Relatie** serioasa, casatorie varsta 37 ani, leu, situatie stabila, caut tanara decenta pentru relatie serioasa inclusiv provincia. ☎0732.953.445

57. **Relaxare** la Olanesti varsta 65 ani, capricorn, inaltime 163 cm, greutate 53 kg, ochi caprui, par grizonat, caut prietenie cu femeie, intelectual, divortat, sanatos fizic si psihic caut doamna pentru un sejur la Olanesti in vederea in data de 10-21 decembrie relaxare odihna si tratament. Eventuala casatorie dupa sejur. ☎0773.883.465 Clubuldetable62@yahoo.com

58. **Satisfactii** reciproce, caut prietenie cu femeie, caut femeie atragatoare, subtirica, pentru prietenie cu beneficii. ☎0731.059.230

59. Singur in cautarea sufletului pereche, varsta 50 ani, leu, inaltime 175 cm, greutate 70 kg, ochi albastrii, par brunet, caut prietenie cu femeie, caut o persoana serioasa si iubitoare pentru petrecerea impreuna a sarbatorilor de iarna.Am in vedere o relatie ce poate duce si spre casatorie. ☎0729.096.407 danutziordake@yahoo.com

60. Singur in cautarea sufletului pereche, varsta 50 ani, leu, inaltime 175 cm, greutate 70 kg, ochi albastrii, par brunet, caut prietenie cu femeie, caut o persoana serioasa si iubitoare pentru petrecerea impreuna a sarbatorilor de iarna.Am in vedere o relatie ce poate duce si spre casatorie. ☎0729.096.407 danutziordake@yahoo.com

61. Tanar cu situatie materiala buna varsta 40 ani, inaltime 185 cm, greutate 89 kg, ochi caprui, par brunet, caut prietenie cu femeie, caut tanara max. 25 ani, aspect fizic placut cu sau fara obligatii, fara inhibitii, pt. relatie reciproc avantajoasa. Rog sms de prezentare. Tel. ☎0763.693.654 valicostica@yahoo.com

62. **Tanar din Bucuresti, varsta 37 ani, varsator, inaltime 173 cm, greutate 75 kg, ochi caprui, par saten, caut prietenie cu femeie, buna eu sunt Alex am 37 ani singur fara obligatii locuiesc in Bucuresti doresc sa cunosc o femeie singura, fara obligatii pt. o relatie de prietenie eventual o relatie de lunga durata ☎0762.674.423**

63. **Tanar** investitor, varsta 32 ani, varsator, inaltime 190 cm, ochi verzi, par brunet, caut prietenie cu femeie, 32 ani, cu putin timp liber, foarte manierat, educat, si generos caut tanara domnisoara, open minded, pentru o relatie discreta cu beneficii. Rog seriozitate si exclus profesioniste; ☎0728.373.325 iuliangerota33@gmail.com

64. **Tanar** om de afaceri varsta 38 ani, capricorn, inaltime 174 cm, greutate 86 kg, ochi caprui, par saten, caut prietenie cu femeie, caut doamna serioasa, singura sau casatorita pentru distractie si clipe frumoase impreuna; ☎0724.734.585

65. **Tanar** serios, varsta 34 ani, gemeni, inaltime 188 cm, ochi albastrii, par brunet, caut prietenie cu femeie, tanar bine situat financiar, 34 ani, caut o tanara fara obligatii, 18 ani, serioasa, inteligenta, draguta, pentru relatie ocazionala si discreta cu beneficii, fara complicatii. Cer si ofer discretie. ☎0728.373.325 alinwaldmann33@gmail.com

66. **Tanar, varsta 31 ani, taur, inaltime 184 cm, greutate 85 kg, ochi verzi, par saten, caut prietenie cu femeie, barbat 31, 1.84, 85 kg, studii superioare, stabil financiar, cu simtul umorului, serios, doresc o tanara draguta si inteligenta pt o relatie de viitor, plimbari, excursii, vacante, ☎0722.810.100**

67. **Te caut varsta 44 ani, rac, inaltime 168 cm, greutate 55 kg, caut prietenie cu barbat, pe tine barbat prezentabil, inteligent, casatorit, stilat, atent, situatie. Intelectuala, sportiva, open, sociabila, discrete. Detin locuinta. danapetre999@gmail.com**

68. **Weekend in Sibiu, varsta 24 ani, fecioara, ochi albastrii, par brunet, cuplu simpatic si generos cauta domnisoara sau cuplu pentru petrecerea unui sfarsit de saptamana la Sibiu. Pentru contact sau foto folositi adresa de mail: inimacalda@yahoo.com**

Căsătorii

1. **A** very special handsome american man, varsta 49 ani, leu, inaltime 167 cm, greutate 72 kg, ochi albastrii, par blond, I am seeking a kind, marriage minded woman (29-39) who wants a beautiful and meaningful relationship with lots of love, kindness and mutual respect, and a wonderful future. For meeting write back. ☎001240308454 9 medfly858@yahoo.com

2. **Ai** dori o relatie cu roman stabilit in Canada, vine de Craciun in tara. Este un domn verificat, serios educat, ingrijit, 51 de ani si cauta o doamna intre 30 - 45 ani, draguta, educata pt casatorie in Canada. Gratis. Detalii www.casatorie.ro/xilviu ☎0740.800.800 contact@casatorie.ro

3. **Alexandru,** varsta 57 ani, fecioara, inaltime 168 cm, greutate 74 kg, ochi caprui, par saten, domn divortat, 57, 168, 74, situatie, studii medii, doresc cunostinta cu doamna, in vedrea intemerii unei familii. ☎0728.179.340

4. **Alexandru,** varsta 58 ani, fecioara, inaltime 168 cm, greutate 74 kg, ochi caprui, par saten, domn divortat, 58, 168, 74, situatie studii medii, doresc cunostinta doamna in vedrea intemeri unei familii. ☎0728.179.340 Radualexandru885@gmail.com

5. **Barbat** serios educat doresc relatie serioasa. varsta 50 ani, inaltime 174 cm, greutate 81 kg, ochi caprui, par grizonat, Barbat stabil financiar doresc sa cunosc o doamna draguta prezentabila serioasa sufletista nefumatoare cu varsta sub 50 de ani pentru o relatie in vederea casatoriei din Bucuresti sau din apropiere; ☎0799.061.165

6. Barbat singur, 52 ani, varsta 52 ani, fecioara, inaltime 170 cm, greutate 75 kg, ochi caprui, par grizonat, barbat singur, fara obligatii 52 ani, 170/75 kg, caut doamna pentru relatie de prietenie, de lunga durata, locuiesc singur. Contact pe whatts up sau e-mail. ☎0774.976.672 vali45@yahoo.com

7. Bucurestean varsta 60 ani, pesti, inaltime 160 cm, greutate 70 kg, ochi caprui, par grizonat, Manierat, iubitor de natura si cultura, doresc prietenie, eventual casatorie cu doamna nefumatoare avand calitati si preocupari asemanatoare. Prefer o doamna de 50-60 ani, 150-165 cm, pana in 70 kg. ☎0735.539.834

8. **Casatorie** varsta 39 ani, pesti, inaltime 185 cm, greutate 100 kg, ochi verzi, par saten, Sunt Adrian, suflet curat, locuiesc in Copaceanca-TR si doresc sa cunosc o fata draguta pentru casatorie. Te astept sa-mi fii alaturi pentru tot restul vietii, sa te iubesc trup si suflet, neincetat, ☎0786.710.120/ 0720.470.936

9. **Casatorie** varsta 43 ani, berbec, inaltime 184 cm, greutate 92 kg, ochi albastrii, par saten, Sunt un om sincer, direct, cald, loial, cu mult bun simt, cu simtul umorului dezvoltat. Imi doresc sa intalnesc o femeie empatica, calda, loiala, fara obligatii, cu varsta cuprinsa intre 32-42, pop.ciprian975@gmail.com

10. **Casatorie** varsta 55 ani, rac, inaltime 178 cm, greutate 83 kg, ochi caprui, par saten, domn serios, divortat, 55/1,78/83kg caut doamna serioasa, placuta, 48-55 ani in vederea unei relatii serioase, bazata pe respect , incredere, iubire, casatorie. din Bucuresti, Ilfov, provincie. ☎0751.548.552 marianmircea44@yahoo.com

11. **Casatorii,** varsta 47 ani, capricorn, inaltime 162 cm, greutate 65 kg, ochi negri, par brunet, inginera, draguta, 47 ani, doresc un barbat, intelectual, maxim 57 ani, pentru casatorie. ☎0733.870.200 cristinamaria_radu@yahoo.ro

12. **Caut** domn serios varsta 29 ani, varsator, inaltime 168 cm, greutate 54 kg, ochi verzi, par blond, caut domn serios in vederea unei relatii stabile ,cer si ofer seriozitate. De preferabil sa de?in? situa?ie financiar? potenta . Va rog nu deranja?i inutil. ☎0721.836.708 ionescucatalina89@yahoo.com

13. **Caut** fata draguta serioasa, Bucuresti si Ilfov, varsta 34 ani, capricorn, inaltime 171 cm, greutate 61 kg, ochi albastrii, par blond, sau Targoviste, Constanta, Bucuresti din toata tara pentru relatie de durata si casatorie, astept informatii prin sms; ☎0731.635.115 mocanu.ciprian29@yahoo.com

14. **Caut** o domnisoara pentru intemeierea unei familii. varsta 30 ani, taur, inaltime 170 cm, greutate 68 kg, ochi caprui, par saten, tanar 30 ani, serios,cu studii superioare,dubla specializare, realizat pe plan profesional si financiar caut o domnisoara pt a forma o familie. Mai multe detalii la email: daniel.bucur88@yahoo.com

15. **Caut** partenera de viata(casatorie) varsta 60 ani, varsator, inaltime 170 cm, greutate 72 kg, ochi verzi, par grizonat, Domn civilizat,singur.Cu apartament si auto.Caut doamna cu varsta 49-59,educata si nefumatoare.Stabila financiar.Din Bucuresti si zona metropolitana.Rog sms 0726.745.253 enedgica@gmail.com ☎0726.745.253 enedgica@gmail.com

16. **Caut** relatie de durata varsta 37 ani, gemeni, inaltime 174 cm, greutate 79 kg, ochi caprui, par saten, Prezentabil din Bucuresti 37 ani, linistit, nu beau, fara obligatii, caut femeie din Bucuresti sau apropiere prezentabila intre 28-39 ani care isi doreste o relatie de durata, rog seriozitate. ☎0735.979.346 Jigagabiel@gmail.com

17. **Caut** sotie, barbat, 36 de ani, 1.75 m, 75kg, varsta 37 ani, inaltime 175 cm, greutate 75 kg, ochi caprui, par brunet, Bucuresti, serios, fara vicii, glumet, linistit, la 22 acasa, caut partenera de viata pt. a intemeia familie sa aiba, aspect placut, ambitioasa, serioasa, sincera, sa doreasca copil, daca nu corespundeti va rog nu deranjati, ☎0766.808.797 euroconcept.translations@yahoo.com

18. **Director** executiv firma privata caut feminitate,da varsta 38 ani, Activ, spiritual, suplu, nefumator, vreau sa cunosc dnadra singura, supla, vesela, fara obligatii, din provincie (Mures, Harghita, Covasna, Botosani, Suceava), pentru a te muta in Bucuresti,locuiesc singur),pup ☎0760.838.410

19. **Doamna** deosebita, varsta 48 ani, inaltime 168 cm, greutate 58 kg, inginer programator manager, 48-168/ 58 eleganta, doreste cunostinta intelectual deosebit 50-55/180 pozitie sociala si materiala deosebite, fara obligatii in vederea casatoriei. Intermediar Bucuresti, ☎0726.860.492/ 0771.108.267

20. **Doamna** serioasa din Bucuresti, doamna 51 de ani caut domn 55-58 ani. Rog seriozitate; ☎0720.944.342

21. **Doamna** serioasa economista, varsta 57 ani, gemeni, inaltime 164 cm, greutate 65 kg, 57-164, 65 fara obligatii, situata serioasa doreste cunostinta intelectual 59-64 ani, 175 in vederea casatoriei. Oferte prin intermediar, Bucuresti. ☎0726.860.492

22. **Doamna** singura din Bucuresti varsta 60 ani, leu, inaltime 170 cm, greutate 56 kg, ochi caprui, par roscat, intelectuala, inteligenta, profunda, cu principii doreste sa cunoasca un domn compatibil cu varsta in jur de 60 ani cu situatie materiala si financiara buna, rog sunati intre orele 13-17 si 20-21. ☎0726.818.489 ileanabarbulescu1@gmail.com

23. **Doamna,** varsta 69 ani, leu, inaltime 165 cm, 69-165, invatatoare, pensionara, doreste cunostinta, domn singur, situat, serios, sanatos 69 - 75 ani/175 eventual cadru militar, intermediar Bucuresti; ☎0721.391.106/ 0771.108.267

24. **Doamna,** domnisoara din tara sau nu varsta 46 ani, pesti, inaltime 180 cm, greutate 75 kg, ochi verzi, Om de afaceri fara obligatii doresc sa cunosc o doamna sau domnisoara, vesela inteligenta rafinata cu sau fara obligatii, asigur locuinta de lux, masina etc. Rog sms la 0770833974. ☎0770.833.794

25. **Domn** deosebit intelectual varsta 58 ani, inaltime 180 cm, greutate 75 kg. Situat serios, prezentabil doreste cunostinta doamna draguta educata intre 35-40 ani pentru prietenie. Oferta prin intermediar (nu raspund la sms si beep) Bucuresti;l ☎0726.860.492

26. **Domn** doresc doamna casatorie, inaltime 178 cm, greutate 85 kg, par saten, in jurul varstei de 54 supla, modesta, chiar cu copii. Sunt serios salariat, crestin, realizat, sportiv Ofer: fericire, dragoste, stabilitate, respect la nevoie locuinta, serviciu si altele ☎0728.672.127 tana.nicu@yahoo.com

27. **Domn** francez, stabilit in Bucuresti varsta 40 ani, varsator, inaltime 180 cm, greutate 79 kg, ochi caprui, par saten, francez origine romina stabilit in Romania, Bucuresti, patron de societate, simpatic si romantic cu simtul umorului cauta o domnisoara draguta 18-30 ani, in vederea prieteniei, eventual casatoriei ☎0771.368.533 giovanigianini@yahoo.com

28. **Domn** generos varsta 39 ani, scorpion, inaltime 185 cm, greutate 90 kg, ochi negri, par brunet, pretentios, serios, discret, sarmant, elegant, rafinat, casatorit 39 ani, 1,85 m caut o doamna de 18 - 35 ani, interesanta, open minded, pt o relatie cu beneficii; ☎0763.639.654 valicostica@yahoo.com

29. **Domn** Intelectual varsta 60 ani, inaltime 175 cm, greutate 75 kg, par grizonat, Pensionar prezentabil situat serios , doreste cunostinta doamna elevata serioasa fara obligatii intre 55-60 ani .Oferte prin Intermediar Bucuresti ☎0726.860.492/ 0721.391.106

30. **Domn** singur 56 ani, 1.75m, 85kg, din Bucuresti fara vicii si fara obligatii, cu o situatie materiala buna, caut o doamna singura din Bucuresti sector 4-5-6, fara vicii fara obligatii, aproximativ 1.65m-1.70m, 70 kg, sa locuiasca la mine. ☎0764.199.089

31. **Domn,** varsta 63 ani, taur, inaltime 180 cm, greutate 90 kg, ochi caprui, par saten, 63, 180 cm, 95 kg fara obligatii, locuinta Bucuresti, caut doamna, 50-60 ani fara copii, inalta, plinuta, prezentabila pentru convietuire. ☎0724.984.992

32. **Dragut** simpatic, prezentabil, tandru, ideal de viata doresc prietenie casatorie cu partenera corespunzatoare; ☎0722.965.776/ 0766.133.386

33. **In** primul rand prietenie, apoi mai vedem, varsta 37 ani, sagetator, inaltime 180 cm, greutate 82 kg, ochi caprui, par saten, sunt un barbat foarte prezentabil, original si surprinzator, o persoana de succes pe toate planurile, divortat, fara obligatii, in cautarea unei doamne sau domnisoare cu care sa am o buna compatibilitate. ☎0738.611.515 museseeker2018@gmail.com

34. **Italian** amabil, dragut varsta 55 ani, gemeni, inaltime 170 cm, greutate 85 kg, ochi verzi, par brunet, 55 ani, discret, curat, divortat, doresc sa cunosc doamna frumoasa, tanara max 40 ani, disponibil si pentru relatie seriosa cu viitor, raspund Whatsapp, 00393478413966 ☎3478.413.966 felix17@live.it

35. **Medic** stomatolog varsta 44 ani, rac, inaltime 166 cm, greutate 55 kg, recent divortata, placuta, inteligenta, supla, fara obligatii caut medic, inginer, avocat, educat, dragut realizat pentru relatie serioasa varsta 40-47 ani. Rog seriozitate.

36. **Nu** vei regreta varsta 34 ani, gemeni, inaltime 177 cm, greutate 76 kg, ochi verzi, par saten, Barbat 34 ani, manierat, serios, prezentabil, job stabil, romantic, locuiesc singur, auto propriu, doresc sa cunosc o domnisoara serioasa pentru o frumoasa relatie de viitor sau casatorie, ☎0729.492.028

37. Om de afaceri german caut jumatatea, varsta 68 ani, berbec, inaltime 185 cm, greutate 90 kg, ochi albastrii, par blond, doamna tanara pana in 35 de ani chiar si cu copii pentru a-mi fi alaturi. Nu vb romana. Astept email cu detalii si fotografii. Email, tel. ☎4915213424040 jehms@gmx.de

38. Radu Alexandru varsta 58 ani, fecioara, inaltime 168 cm, greutate 74 kg, ochi caprui, par saten, Domn divortat, 58, 168, 74, situatie studii medii, doresc cunostinta doamna in vedrea intemeierii unei familii. ☎0728.179.340

Abonamente la ziarul "Anunţul Telefonic" se pot face la unul din sediile redacţiei: Carol I nr. 35; Bd. Magheru nr. 32-36; Şos. Colentina nr. 2D
TARIFE: 1 luna - 10,00 lei; 2 luni - 19,00 lei; 3 luni - 27,00 lei

PortaPortese Pentru afacerile Dvs. imobiliare în ITALIA

TALON ANUNŢURI GRATUITE

● **IMPORTANT**: Persoanele care vor anexa talonului completat alte **4** taloane necompletate vor beneficia de un anunţ gratuit în limita a 15 cuvinte
● **ATENŢIE:** se publică numai anunţurile care specifică preţul de vânzare! ● Pe taloane NU se primesc anunţuri pentru secţiunea Matrimoniale. ● Taloanele se depun la sediile redacţiei din: Bd. Magheru nr. 34 - 38, sect.1 / Bd. Carol I nr. 35, sect. 2 / Şos. Colentina nr. 2D, sect. 2 - Bucureşti sau se trimit prin poştă la O.P. 37, C.P. 202.

RUBRICA: **TEXT:**

PREŢ: **TEL:**

NUME / PRENUME.....

ADRESA ..... **B.I. SERIA** ..... **NR** .....

COLEGIUL DE REDACŢIE

Director: Radu Popescu
Director Executiv: Radu Brădeanu
Redactori şef: Mihaela Stambeca, Cătălin Taloi, Sorin Petcu
Secretari de redacţie: Iulia Andrei, Raluca

AFACERI, DIVERSE

39. **Relatie pe termen lung, varsta 36 ani, pesti, inaltime 165 cm, greutate 78 kg, ochi caprui, par saten, am apartament, masina, job, nu am copii, caut o femeie dornica de relatie serioasa mai apoi casatorie, poate sa aiba maxim 1 copil, o fata, dar sa doreasca sa imi mai faca si mie un copil. ☎0760.961.444 ionutz_patea@yahoo.com**

40. **Relatie stabila varsta 40 ani, capricorn, inaltime 173 cm, greutate 68 kg, ochi albastrii, par saten, barbat, 40 ani, 1.73 m caut doamna pentru o relatie de durata. Skype leonard333333, ☎0733.468.213 buleandrale-onard@gmail.com**

41. **Relaxare** la Olanesti varsta 65 ani, capricorn, inaltime 167 cm, greutate 53 kg, ochi caprui, par grizonat, Intelectual, caut doamna fara obligatii, sanatoasa, fertila pentru sejur la Olanesti-Bai, 9-20 decembrie, odihna-tratament, pentru cuabitare eventual casatorie. Detin apartament, asigur succesiune. ☎0773.883.465 Clubuldetable62@yahoo.com

42. **Tanar, fara obligatii, cu studii superioare, varsta 33 ani, berbec, inaltime 172 cm, greutate 73 kg, ochi caprui, par saten, doresc sa cunosc o d-ra prezentabila, serioasa, sociabila pt. o relatie frumoasa si serioasa. Rog seriozitate ☎0770.938.453 gabriel-buiculescu85@gmail.com**

43. **Tanara pentru casatorie varsta 41 ani, rac, inaltime 177 cm, greutate 70 kg, ochi negri, par saten, Tanar 41, 1.77, 70 kg educat, romantic, sufletist, loc de munca stabil, locuinta, auto, doresc sa cunosc o tanara romantica, sincera dornica pt intemeierea unei familii in armonie si intelegere. ☎0760.494.303 aur.2000@yahoo.com**

44. **Tanara pentru casatorie, varsta 39 ani, rac, inaltime 177 cm, greutate 70 kg, ochi negri, par saten, tanar 39 ani, 1.77, 70 kg, educat, cu bun simt, fara vicii sau obligatii, doresc sa cunosc o tanara 30-38ani educata, sufletista, romantica, fara vicii, pt. Casatorie, in armonie si intelegere. ☎0760.494.303 aurel.toma888@gmail.com**

45. **Tatic** caut mamica varsta 35 ani, pesti, inaltime 189 cm, greutate 99 kg, ochi caprui, par brunet, Tatic situatie buna, job stabilit, constitutie atletica, educat, fire deschisa optimist. Caut jumatate trebuie sa fie familista, supla, deschisa. Astept foto si sms prezentarea whats.app. ☎0724.861.525 alexandruburcescu9@gmail.com

11 Afaceri, diverse

Vânzări, cumpărări, asocieri

1. **Afacere** de vanzare. Structura modular de interior 880/700/280 complet, in functiune 9000 Euro, cocotier electric 1000 Euro, masina floricele 200 Euro, loc de joaca gomflabil 500 Euro. **9.000 €;** ☎0742.111.113 teomario@yahoo.com

2. **Afacere** la cheie magazin tip franciza castig lunar 4500 euro. Ne adresam persoanelor care vor sa aiba propria afacere, in toata tara. Capital pornire 5.500 Euro **5.500 €;** ☎0721.376.094

3. **Asociere** camin de batrani Asociere-inchiriere Chiajna- Dragomiresti, cladire mare 700 mp utili, 1.400 mp teren, piscina exterioara 200 mp, gradina, utilitati toate, acces asfalt- camin de batrani, hotel, etc., **1 €;** ☎0733.297.801 sceuroforestcom_srl@yahoo.com

4. **Brand** saloane de masaj, 12 ani vechime, 3 saloane 710 mp spatii utile, 25 camere de masaj decorate in mod specific, 30 posturi de lucru, 16 bai, 3 camere amenajate pentru personal, 3 spatii tehnice, 3 curti interioare, 3 terase exterioare. **75.000 €;** ☎0720.057.901 alina.sediu@gmail.com

5. **BUCURESTI zona Tei Toboc ferma piscicola 16 ha, alimentare cu apa gravitational, negociabil; ☎0723.457.433/ 0751.059.974**

6. **Bulevardul** Unirii, salon infrumusetare, totul nou, in stare de functionare, **1.700 €;** ☎0747.511.511

7. **CAMERA** cosmetica. Inchiriere camera cosmetica sup. 30 m in zona Mall Vitan complet utilata, **300 €;** ☎0764.549.227

8. **Caut** investitor, asociat, detin curte interioara 120 mp cu posibilitate de inchidere pe timp de iarna, cu 60 mp spatiu de birou, posibilitate terasa et 1 cu spatiu de bucatarie si grupuri sanitare, zona centrala; **20 €;** ☎0723.172.070

9. **Cautam** capuri tractor sau ansambluri complete cautam tractionari: putem oferi remorci normale, cu care puteti incarca si descarca in bune conditii si va putem face plata la kilometru de 0.92 euro/km cu posibilitate plata saptamanala ☎0743.213.808

10. **Cedez** afacere pizzerie, ultracentral, inchiriez spatiu comercial pt pizerie utilat compet, zona ultracentrala zona Universitate. Suprafata utila 35 mp, posibilitati multiple, zona cu potential maxim. Ocazie propietar. **1.400 €;** ☎0765.327.555

11. **Cesionez** firma taxi cu o autorizatie Bucuresti afacere la cheie, detalii tel **20 €;** ☎+4571352104

12. **Clinica** pediatrica kineto, logo, psiho, clinica pediatrica, kinetoterapie, psihologie, logopedie de 5 stele, vinde urgent echipament specific. Dupa caz, se poate preda afacerea la cheie. 360 de metri. 10 cabinete, 2900 e. **2.900 €;** ☎0775.622.187

13. **Coafor** canin, afacere de vanzare vanzare afacere la cheie coafor canin, cu o locatie excelenta! **8.000 €;** ☎0785.146.392 Nicoleta.constantinescu@yahoo.com

14. **Complex** turistic Delta Dunarii de vanzare, vand si in rate Complex turistic Delta Dunarii compus din 19 camere duble mobilate cu bai individuale, restaurant complet utilat, vita de vie, pomi fructiferi. **290.000 €;** ☎0745.184.093

15. **Cumpar** Iphone si Samsung noi sau folosite, cu plata pe loc, telefoane mobile, Bucuresti, ☎0766.939.220/ 0766.939.220 puyaiulian80@yahoo.ro

16. **Detin spatiu proprietate, stradal, pe strada Pache Protopopescu nr. 53, in imediata vecinatate a cladirii Pro TV, amenajat coafor/frizerie/cosmetica. Spatiul este mobilat modern si detine aparatura de ultima generatie. Caut asociat in domeniu, cu experienta. Relatii la tel./mail: alexandru.gica@bere-bauturi.ro ☎0722.100.011 alexandru.gica@bere-bauturi.ro**

17. **Evaluator Proprietati Imobiliare (EPI), membru ANEVAR, doresc colaborare cu societati ce activeaza in domeniu; ☎0728.529.229**

18. **Fabrica.** Vand fabrica de imbuteliat apa; ☎0744.672.809

19. **Firma** cauta asociere studio video chat la cheie, Studioul lucreaza la 40% capacitate, intr-o vila cu 20 de camere din care 13 camere pentru modele si 7 camere pentru servicii administrative, cu 22 de modele active. Se poate cesiona pana la 50%. **1 €;** ☎0769.738.167 harapalb84@gmail.com

20. **Germania(Bayern)** caut asociere 50% prin vanzare cota 50% din imobil P+1, restaurant+ club+apartament 100mp,terasa de vara, teren 966mp, situat in centrul orasului Selb(Bayern), Germania; **60.000 €;** ☎0744.310.658

21. **Inchiriez** salon masaj erotic in vila, de lux, zona centrala, 5 camere de lucru, receptie, subsol, terasa, mansarda locuibila, cu tot cu personal deoarece timpul nu-mi permite sa ma mai ocup, **2.490 €;** ☎0799.787.112 royalplace.massage@gmail.com

22. **Investim** in dezvoltare afaceri online, magazine, portaluri anunturi, e-commerce, etc. Ai un produs inovativ sau o noua tehnologie. Noi iti finantam ideea.Rugam detalii pe mail, scurta prezentare **100.000 €;** trading1507@yahoo.com

23. **Investitori,** parteneri Investitori cu experienta vasta si variata in mediul de afaceri antreprenorial cat si multinational, cautam parteneri de afaceri. Oferim finantare, implicare personala si management. sdbogdan2018@gmail.com

24. **Mecanic** auto cu experienta, urgent sector 3, salarizare 2000-4000. **4.000 L;** ☎0726.215.246 autototal.complet@gmail.com

25. **Preiau** firme, ofer firma pt activitatea ta preluam firme 100% legal, se preia intreaga raspundere administrativa. Schimbare sediu social la cerere, majorarea capitalului social, proces verbal predare primire, **1 L;** ☎0728.711.976 firmeadmn@yahoo.com

26. **Restaurant** Motel de inchiriat Restaurant cu un motel de 9 camere in Cornetu Ilfov situat pe soseaua principala, cu vad si statie de maxi-taxi in fata. **2.000 €;** ☎0767.861.609 mihai.durloiu@gmail.com

27. **Sala** fitness. Vand sala fitness, afacere in functiune de 10 ani, clienti formati, vad bun in sect. 4, metrou C-tin Brancoveanu, nu necesita investitii, profit garantat din momentul preluarii, **15.000 €;** ☎0753.090.581 gina_vivo@yahoo.com

28. **Service** auto, vulcanizare, piese auto, magazin vand afacere la cheie, service auto, vulcanizare, magazin piese auto in functiune de 7 ani, DN2, Voluntari, Colentina, chirie 300 mp 1500 euro/luna. **85.000 €;** ☎0722.500.425/ 0761.745.380

29. **Studio** videochat Vand studio videochat, afacere in derulare, 2 modele, 4 posturi, amenajat si dotat dupa ultimele tendite in domeniu. Locatie ultracentrala, zona Unirii. **15.900 €;** ☎0756.798.558 arisalmarket2000@gmail.com

30. **Studio** videochat in functiune super afacere de top sunt peste 20 de modele active, vila cu 4 nivele=d+p+2e, in total 508 mp, 20 camere, din care pentru lucru la modele 13 camere iar restul de 7 camere sunt: administrative, **96.000 €;** ☎0732.079.811 harapalb84@gmail.com

31. **Titan,** Piata Trapezului, vand afacere croitorie, spatiu 10 mp, afacere functionala de 4 ani, vad foarte bun pietonal si auto, chirie mica, **1.100 €;** ☎0765.255.122

32. **Ultracentral,** vand afacere la cheie salon de infrumusetare, 80 mp Universitate, renovat utilat premium lux,compus din: 3 posturi coafura, 2 posturi frizerie, 1 sala cosmetica, post manichiura, post pedichiura, **50.000 €;** ☎0723.333.203/ 0722.440.999 stefanmoisa@gmail.com

33. **Vand** 6 ha padure fag, stejar, com. Poenari, Arges, la 100 m de sosea; ☎0722.650.153

34. **Vand** afacere agentie imobiliara, vechime din 2000, sediu pozitionat stradal pe artera Stefan cel Mare, afaceri pe rol, mobilier, calculatoare, etc. ☎0788.100.999

35. **vand** afacere la cheie, restaurant, chirie foarte avantajoasa, zona Mihai Bravu. **50.000 €;** ☎0723.150.681 carmenbudar@yahoo.com

36. **Vand** afacere foarte profitabila in turism montan! Complex turistic cu vedere foarte frumoasa spre munti, 30 camere cu baie proprie, 120 locuri de cazare copii, 80 locuri adulti, 1100 mpc, restaurant 120 locuri + terasa 80 locuri, 5000 mp de teren. **513.000 €;** ☎0740.111.969 liviu.marinel@rupi.ro

37. **Vand** afacere profitabila, plus teren 1200 mp, vand afacere profitabila in domeniul ambalajelor din carton. Produse unicat in Romania, Hala 350 mp cu toate utilitatile, teren betonat 1200 mp, utilaje, beneficiari, furnizori. **180.000 €;** ☎0726.672.525/ 0722.657.732 tibimes@yahoo.com

38. **Vand** afacere, salon masaj erotic in zona centrala cu tot cu firma mobilat utilat lux, terasa la etaj, clientela formata, autorizatii, absolut tot in regula, se poate incepe imediat, chirie mica, **19.000 €;** ☎0799.787.112 royalplace.massage@gmail.com

39. **Vand** afacere, salon infrumusetare, central, mani-pedi-spa, coafor, tratamente corporale, epilare definitiva, cu angajati si programari in curs, functional de 2 ani, chirie mica, profit din prima luna **60.000 €;** ☎0723.159.015 rubistarservices@gmail.com

40. **Vand** camin de batrani vand camin de batrani afacere, imobil si teren in jud Ilfov; **980.000 €;** katia_cicala@yahoo.com

41. **Vand** copy center in inima Bucurestiului, afacere la cheie cu posibilitate de expansiune in functie de bugetul alocat, locatie ultracentrala, toate actele la zi, vanzari declarate lunar la ANAF, isi cauta noi asociati pentru a o conduce, **45.000 L;** ☎0748.809.067 micugabriela.c@yahoo.com

42. **Vand** deseu cupru, vindem deseu cupru balotat, curat, marfa se va livra din Bulgaria, Russe, pret 4500 euro tona, putem livra 100 tone lunar in functie de stocul disponibil plata la incarcare. **4.500 €;** ☎0752.491.737 office_produse_congelate@yahoo.com

43. **Vand** loc de joaca vand afacere la cheie in Complex Rezidential Militari - loc de joaca, **25.000 €;** ☎0723.338.887 anghel.alina82@yahoo.com

44. **Vand/inchiriez** atelier confectii textile, spatiu 120 mp complet utilat: liniare, triplock, ouberdeck,stafir, doua ace , mas. montat maneci, butoniere, nasturi, mese calcat,generator abur, bandzig..curis, masa croit; **800 €;** ☎0723.211.596

45. **Vindem** afacere la cheie, salon înfrumusetare afacerea se preda cu firma fara datorii, absolut toate autorizatiile de functionare, contracte cu firme prest?ri servicii, 100% functionala din momentul preluarii, stoc complet la toate produsele, **12.000 €;** ☎0732.069.445 voicudanutoficial@gmail.com

Echipamente HORECA

1. **Camera** frigorifica congelare 13.2 mc dimensiuni ext.3100 x 2100 x 2400 mm, din panou termoizolant tip sandwich, dotata cu agregat frigorific si suflanta 1500W/-25C, 230V, R404A. Agregatul figorific este disponibil si in varianta trifazic.Panou termoizolant tip sandwich poliuretan sau polistiren dubla densitate minim 100mm grosime, (pereti, plafon), podea antidera-panta inclusa, usa frigorifica etansa 100 mm grosime cu bariera termica, profile colt interior aluminiu, plinta si scafa pvc, coltare exterior din tabla vopsita in camp electrostatic, traseu frigorific 4 m, bransament electric max. 10 m.Panourile termoizolante si profilele pvc folosite pentru a masca imbinarile au agrement pentru folosire in industria alimentara.Instalatie electica inclusa: lampa IP65, intrerupator IP65, tablou automatizare, comenzi, protectie.Cu numai 1500 ron se poate upgrada la 17 mc.Garantie 24 luni.Produs nou. Echipament profesional.Asiguram montaj contracost: 4350 lei + TVA. **22.967 L;** ☎0784.000.090 https://www.coldtech.eu/cumpara/camera-frigorifica-congelare-13-2-mc-6115682

Citaţii, licitaţii, notificări

1. **Anunt** public asupra intentiei de elaborare a Planul Urbanistic de Detaliu destinat construirii unui imobil P+2E / 3E RETRAS / 4E RETRAS în Str. Lugoj nr. 8, Sector 1, Bucuresti.

2. **Anunt public 3. SC Giasemidis Invest SRL, avand sediul in Bucuresti, str. Luptatorilor nr. 83B, sector 1, titular al planului/programului PUZ - construire locuinte P+2+M si utilitati amplasat in sat Gruiu, com. Gruiu, jud. Ilfov, Tarla 83, Parcela 380/2, NC 52056, anunta publicul interesat asupra parcurgerii etapei de incadrare in cadrul sedintei Comitetului Special Constituit din data de 24.08.2018, urmand ca planul/programul propus sa fie supus procedurii de adoptare fara aviz de mediu. Observatii/comentarii si sugestii se primesc in scris la sediul APM Ilfov (tel. 021.430.15.23, 021.430.14.02, 0746.248.440), in termen de 10 zile calendaristice de la publicarea anuntului.**

3. **Best** Diet Romanian Chef SRL, depune solicitare de obtinere a autorizatiei de mediu pentru activitate. Informatiile privind potentialul impact asupra mediului pot fi consultate la sediul APM Ilfov. Observatiile se primesc zilnic la sediul APM Ilfov; ☎0772.218.032

4. **CII** Barbuleasa Ion Anunta prorogarea Agea Sica Alba Iulia SA din 28.11.2018 la 04.12 2018 ora 14 cu aceeasi ordine de zi; ☎0756.640.406

ANUNT PUBLIC 3

SC GIASEMIDIS INVEST SRL, avand sediul in Bucuresti, str. Luptatorilor nr. 83B, sector 1, titular al planului/programului PUZ - construire locuinte P+2+M si utilitati amplasat in sat Gruiu, com. Gruiu, jud. Ilfov, Tarla 83, Parcela 380/2, NC 52056, anunta publicul interesat asupra parcurgerii etapei de incadrare in cadrul sedintei Comitetului Special Constituit din data de 24.08.2018, urmand ca planul/programul propus sa fie supus procedurii de adoptare fara aviz de mediu.

Observatii/comentarii si sugestii se primesc in scris la sediul APM Ilfov (tel. 021.430.15.23, 021.430.14.02, 0746.248.440), in termen de **10** zile calendaristice de la publicarea anuntului.

MAESTRO BUCUREŞTI ANGAJEAZĂ:
- VÂNZĂTOARE,
- PIZZAR,
- MODELATOR COVRIGI,
- FEMEIE DE SERVICIU
Cu sau fără experienţă. Salariu atractiv, bonuri de masă, program flexibil, bonusuri în funcţie de performanţă.
0763.312.293

SC **Sal-Trans-Exim** SRL - CUI 9927974, J23/710/2000, cu sediul in str. Atomistilor nr. 126, loc. Magurele, oras Magurele, jud. Ilfov, anunta publicul interesat asupra depunerii solicitarii de obtinere a Autorizatiei de mediu pentru activitatile (cod CAEN rev. 2): 3811 - Colectarea deseurilor nepericuloase, 3832 - Recuperarea materialelor reciclabile sortate, 4677 - Comert cu ridicata al deseurilor si resturilor, 5210 - Depozitari (cu instalatie motorina pe amplasament), 3700 - Colectarea si epurarea apelor uzate, 8129 - Alte activitati de curatenie, desfasurate pe amplasamentul din str. Atomistilor nr. 126, loc. Magurele, oras Magurele, jud. Ilfov.

Informatiile privind potentialul impact asupra mediului al activitatii pot fi consultate la sediul APM Ilfov, str. Lacul Morii nr. 1, sector 6, Bucuresti. Tel./fax: 430.15.23, 430.14.02, 0746.248.440 in zilele de luni-joi, intre orele 9-13, vineri 9-12.

Observatiile publicului se primesc zilnic, la sediul APM Ilfov.

2. **Vindem** compresor 2400 l/min, 10 bari Vindem compresor Michigan, productie Belgia. scoate 2400 L/min, presiune 10 bari, motor electric de 15 Kw cu 20 cp, 10 000 ore.Se vinde cu proba. Pret 1700 euro+Tva. **1.000 €;** ☎0725.333.503

Utilaje industriale şi construcţii

1. **Concasor** de impact, moara ciocanele 15.500 euro Vindem concasor de impact cu 2 4 ciocane oscilante orizontale, **18.450 €;** ☎0725.333.503 tekko@tekko.ro

2. **Motostivuitor** Linde 2 tone, 3.7 m, GPL, 3 cilindri. SC vinde Stivuitor Linde H20T 6200 Euro. Ridica: 2000 Kg. Inaltimea de ridicare : 3700 mm. Motor termic Deutz in 3 cilindri - GPL. Ore functionare: 8400 h, **6.200 €;** ☎0744.491.834 office@silvcart.ro

3. **Presa** balotat deseuri pet, folie, carton, hartie. SC vinde Presa orizontala de balotat (3000 Euro). Producator: Franta. Ciclu: manual. Legare: manuala. Motor Trifazat - 7.5 Kw. Forta de presare - 16 tone forta, **3.000 €;** ☎0744.491.834 office@silvcart.ro

4. **Vand** masini unelte, utilaje industriale Vand masini unelte in stare impecabila de functionare: strung, masina de frezat, freza, masina de gaurit bormasina, masina de rectificat plan si rotund, borkwer, **15 L;** ☎0722.207.041 razvansergiu.necula@live.com

5. **CII Zotica Carmen Laura, anunta intrarea in faliment prin procedura simplificata, dizolvarea societatii si ridicarea dreptului de administrare al debitorului Kosmo Design&Studio SRL, cu sediul in Bucuresti, str. Hrisovului nr. 2-4, parter, bloc 2, ap. 88, sectorul 1, J40/131/2010, CUI 26376336, prin hotararea din 13.11.2018 a Tribunalului Bucuresti Sectia a VII-a Civila, in dosarul nr. 35717/3/2018. Termene limita; de punere, de catre creditori, a opozitiilor la sentinta de deschidere a procedurii - 15 zile de la notificare; pentru inregistrarea cererii de admitere a creantelor asupra averii debitorului 27.12.2018; de verificare a creantelor, de intocmire, afisare si comunicare a tabelului preliminar de creante - 3.01.2019; de definitivare a tabelului creantelor 16.01.2019; data primei sedinte a adunarii generale a creditorilor 07.01.2019, orele 10,00 la adresa de corespondenta a lichidatorului judiciar CII Zotica Carmen Laura, din Bucuresti, str. Theodor Speranta nr. 104, bl. S26, sc. 2, ap. 29, parter, sector 3; ☎021.326.64.05**

6. **Citatie Succesiune Def. Tanislav Olimpia succesibilii def. Tanislav Olimpia cu ultim domiciliu in Buc, Str. Amicitiei nr. 94 sect 1, sunt citati in data de 17.12.2018 ora 10 la sediul biroului notarial Popa Tamara din Buc. Radu Beller nr. 6; ☎021.231.35.51 popa_tamara@yahoo.com**

7. **Magic** Life Real Estate SRL, cu sediul in Sos. Oltenitei nr. 188, et. 8, ap. 30, sector 4, Bucuresti, nr. ORC-TB J40/21011/2006, CF 19938610, citez proprietarul imobilului avand urmatoarele vecinatati: la Nord imobilul situat in Mun. Bucuresti, avand nr. cadastral 202963, intabulat in CF 202963 a sectorului 5, Mun. Bucuresti si imobilul in suprafata de 833 mp din acte (830 din masuratori cadastrale) situat in Mun. Bucuresti, str. Petre Lintes nr. 32, sect. 5, cu nr. cadastral 211824, proprietar Magic Life Real Estate SRL, la Est strada Lt. Petre Lintes din Mun. Bucuresti, secto 5, la Sud imobilul situat in Mun. Bucuresti, avand nr. cadastral 207497, intabulat in CF 207497 a sectorului 5, Mun. Bucuresti si cu imobilul situat in Mun. Bucuresti, strada Petre Lintes nr. 32, sector 5, cu nr. cadastral 207721, proprietar Eurorivers Investments Three SRL, la Vest str. Caius Marcius Coriolanus din Municipiul Bucuresti, sector 5, pentru a transmite observatii si propuneri cu privire la intentia subscrisei de elaborare a planului urbanistic de detaliu (PUD) pentru imobilul, proprietatea subscrisei, situat in str. Petre Lintes nr. 32, sector 5, Bucuresti, prin care se propune construiera unui imobil cu destinatia locuinte colective S+P+4E+E th. Initiator: Magic Life Real Estate SRL. Elaborator: Archibau SRL. Documentatia tehnica poate fi consultata la Directia de Urbanism si Amenajarea Teritoriului din cadrul Primariei Sectorului 5, cu sediul in str. Fabrica de Chibrituri nr. 09-11, sectorul 5, Bucuresti. Tel. 021.314.46.80, 021.314.43.18, 021.314.28.37 int. 1028. Raspunsul la observatiile transmise va fi postat pe pagina de internet a Primariei Sectorului 5 al Municipiului Bucuresti, www. sector5.ro. Pana la data de 19.12.2018 se pot trimite in scris sugestii, opinii cu valoare de recomandare privind proiectul de act normativ supus dezbaterii publice. Observatiile sunt necesare in vederea stabilirii cerintelor de elaborare a documentatiei plan urbanistic de detaliu pentru imobilul situat in str. Petre Lintes nr. 32, sector 5, Bucuresti, prin care se propune construirea unui imobil cu destinatia locuinte colective S+P+4E+E th. Etapele preconizate pentru consultarea publicului, pana la aprobarea planului: - Anuntarea intentiei de elaborare PUD; - Stabilirea rezolutiei C.T.A.T.U. in ceea ce priveste solutia tehnico-urbanistica a documentatiei de urbanism analizata; - Elaborarea propunerii finale, care include toate observatiile avizatorilor.

8. **Primaria** Municipiului Bucuresti, anunta publicul interesat asupra emiterii deciziei etapei de incadrare revizuita a proiectului Extinderea si reabilitarea infrastrcturii de apa si apa uzata in zonele Ghidigeni, Oltenitei, Cheile Turzii si Henri Coanda din Municipiul Bucuresti. Informatiile privind decizia etapei de incadrare revizuita pot fi consultate la sediul autoritatii competente pentru protectia mediului Bucuresti, Aleea Lacul Morii nr. 1 si la sediul Primaria Municipiului Bucuresti, bd. Regina Elisabeta nr. 47, sector 5, in zilele de luni-vineri, intre orele 8-12. Observatiile publicului se primesc zilnic la sediul autoritatii competente pentru protectia mediului Bucuresti, respectiv APM Bucuresti in termen de 10 zile de la publicare;

9. **SC Sal-Trans-Exim, CUI 9927974, J23/710/2000, cu sediul in str. Atomistilor nr. 126, loc. Magurele, oras Magurele, jud. Ilfov, anunta publicul interesat asupra depunerii solicitarii de obtinere a Autorizatiei de mediu pentru activitatile (cod CAEN rev. 2): 3811 - Colectarea deseurilor nepericuloase, 3832 - Recuperarea materialelor reciclabile sortate, 4677 - comert cu ridicata al deseurilor si resturilor, 5210 - Depozitari (cu instalatie motorina pe amplasament), 3700 - Colectarea si epurarea apelor uzate, 8129 - Alte activitati de curatenie, desfasurate pe amplasamentul din str. Atomistilor nr. 126, loc. Magurele, oras Magurele, jud. Ilfov. Informatiile privind potentialul impact asupra mediului al activitatii pot fi consultate la sediul APM Ilfov, str. Lacul Morii nr. 1, sector 6, Bucuresti. Tel./fax: 430.15.23, 430.14.02, 0746.248.440 in zilele de luni-joi, intre orele 9-13, vineri 9-12. Observatiile publicului se primesc zilnic, la sediul APM Ilfov.**

Pierderi

1. **Act** certificat constatator apartinand SC Andu Prod Suport SRL, CIF 26663422, J23/777/2010, sediu strada 1 Decembrie 19A, comuna Tunari, Ilfov. Se declara nul.

2. **Act** de concesiune nr. 1733, Aleea P, fig. 18, loc 17 din Cimitirul Caramidarii de Jos, sector 4, Bucuresti, pe numele Soare Ecaterina si Bertea Valeriu.

3. **Act loc de veci. Act 11.137, fig. 22, parcela 19, Cimitir Andronache, Weber Mircea si Popa Alexandru;**

4. **Adeverinta** achitare integrala pe numele Avram Mariana. O declar nula

5. **Atestat** marfa Gheorghe Ilie, com. Cosoba jud. Giurgiu, str. Principala 477.

6. **Atestat.** Danila Bogdan George CNP 1790305441530 pierdut atestat manager transport. Il declar nul.

7. **Auitorizatie** de construire nr. 496 din 15.04.2008 pe numele Zeciu Alexandru si Zeciu Elena, deasemenea P.V. de Receptie, autorizatie de demolare, certificat de urbanism aferent autorizatiei, planurile vizate spre neschimbare. Le declar nule

8. **Card** european de asigurari de sanatate pe numele Codrescu Ilie.

9. **Carte** identitate autovehicul seria E 588256 pe numele Matei Laurentiu Valentin

10. **Cartela** metrou, o declar nula

11. **Certificat** constatator nr. 30230 din 15.06.2011 pentru punct de lucru situat in sat 1 Decembrie, com. 1 Decembrie, Sos. Giurgiului nr. 155, pentru firma Alex si Sorin Luxcar SRL, CUI 28274596, J23/867/2011

12. **Certificat** constatator sediu social cu nr. 415272 din 08.08.2008 emis pe Vercont Serv SRL, inmatriculata la ORC sub nr. J40/13971/2008, CUI 24335186, cu sediul in Bucuresti, sectorul 6, str. 9 Mai nr. 1A, bloc 25 bis, et. 4, ap. 16- camera 2. Il declar nul.

13. **Certificat** de Autorizare emis de ANCPI, seria RO-MB-F nr.0108/18.10.2010 pe numele Colf N. Cristian. Il declar nul.

14. **Certificat** inregistrare SC Prioriconstruct SRL, inregistrata la Reg. Com. cu nr. J40/19418/2005, CUI 18142520. Il declar nul

15. **Certificat** inregistrare si certificate constatatoare de la sediul social si terti, al SC Prioriconstruct SRL, cu nr. Reg. Com., J40/19418/2005, CUI 18142520 cu sediul in str. Nucului nr. 6, bl. V-101, sc. 2, et. 3, ap. 41, sector 3, Bucuresti.

16. **Certificat.** Societatea Clinica de Diabet si Nutritie, CUI 28613358, J40/7121/2011, declaram pierdut certificat ANAF pentru casa de marcat Datecs DP 150 cu seria DB4100021395 emis pe 01.11.2018. Il declaram nul

17. **Contract** constructie si proces verbal - anexa la contractul nr. 564/08/1975, pe numele Giba Daniel. Le declar nule

18. **Ecuson** servici cu numele Baran Emilia.

Firma EDITURA AGE-ART SRL RO22316382 declara pierdute urmatoarele documente: numar de ordine din registru de evidenta a aparatelor de marcat fiscale / casa DATECS DP-50 seria 13003090; proces verbal de instalare.

19. **Firma** Andrusia Turism SRL, cu sediul in Uricani, Campu lui Neag, Cheile Butii nr. 76A, jud. Hunedoara, J20/1842/2007, CUI 22965231, pierdut certificat de inregistrare si certificate constatatoare de functionare. Le declaram nule.

20. **Legitimatia** de student (licenta) de la Academia de Studii Economice din Bucuresti, Facultatea de Relatii Economice Internationale. O declar nula;

21. **Legitimatie** CFR, persoana cu handicap.

22. **Legitimatie** de serviciu nr. 0148/2004 pe numele Florea Maria Eliza. O declar nula

23. **Legitimatie** de serviciu pe numele Grasunu Elena.

24. **Legitimatie** handicap pt. transportul feroviar pe anul 2018, pe numele Visan Ganriel. O declar nula

25. **Legitimatie** pe numele Cristea Mihaela. O declar nula

26. **Legitimatie** student Pierdut legitimatie student pe numele Boboc Andrei. O declar nula. ☎0721.212.435

27. **Legitimatie** transport cu nr. 70265Y pe numele de Eduardo Esteban la Universitatea de Arhitectura "Ion Mincu". Se declara nul.

28. **Legitimatie** transport student S-a pierdut legitimatie transport student cu numele Elena Teodora Ombas. Legitimatia va fi anulata.

29. **Numar** ordine. SC Stefan Optic 2002 SRL, cu sediul in Bucuresti, a pierdut nr. de ordine MB0007091388 pentru casa de marcat Sapel Shop cu seria aparatului ED 300456 pentru punctul de lucru din Sos. Iancului nr. 13.

30. **Pierdere** Certificat de inregistrare Al Societatii Comerciale Compania Municipala Parcuri si Gradini S.A, J40/11863/2017, CUI RO 37938154 cu sediul in Bucuresti, sectorul 1, strada Aristide Demetriade, nr. 2, et. 2, birou nr. 16, ☎0746.250.998 trimbaciu_cosmin@yahoo.com

31. **Pierdut** act identitate in data de 12.11.2018 pe numele Crosman Iuliana, posibil in zona sediului Metropolitan Life din str.Academiei. Il declar nul.

32. **Pierdut** acte originale contract de vanzare cumparare cu plata in rate, proprietar imobil situat in Bucuresti, str. Al. Sandulesti nr. 2, bloc OD7, sc. A, ap. 21, sector 6, pe numele Muntean Otilia si Muntean Iuliu.

33. **Pierdut** brevet de turism am pierdut Brevet de turism nr 19574 din 2011. Il declar nul; ☎0721.379.013 cornelia.badita@gmail.com

34. **Pierdut** catel Berceni, catel negru 3 luni, in data de 19.11.2018, ora 22 ☎0723.573.095 mihai.perca@yahoo.com

35. **Pierdut** certificat constatator Nika Multicompany J23/4919/2018, CUI 33121815, declar pierdut certificat constatator de la punctul de lucru Complex Comercial Dragonul Rosu 8, spatiul 429 si 430 george_nita26@yahoo.com

36. **Pierdut** certificat de inregistrare al societatii ADVANCED SMARTTRANS SYSTEMS SRL cu sediul in Bucuresti,str. Straduintei nr.9, Bl.D3, Sc.2,Et.3,Ap.26,Sectorul 4,Nr. de ordine in RC J 40/14483/2016,CUI 36704260.Il declar nul.

37. **Pierdut** certificatul constatator act. autorizate Pierdut certificatul constatator privind activitatile autorizate a SC Promsy Solutions SRL, cu sediul in Bucuresti, sector 5, str. Margeanului nr. 44, avand CIF RO31625190. Il declar nul; ☎0728.287.522 alexandr.ciobanu@gmail.com

38. **Pierdut** contractul si legitimatia de camin pe numele Benedic Andra Marina, studenta la Facultatea de Cibernetica, Statistica si Informatica Economica, anul I. Astfel, declar nule aceste documente;

39. **Pierdut** legitimatie UPB Ma numesc Cica Florin Alexandru, student in anul 2 la FILS, specializarea ETTI (engleza), grupa 1222A, am pierdut legitimatia de student; ☎0761.173.037 alexandru.cica@yahoo.com

40. **Pierdut** ultima chitanta de achitare apartament din str. G. Enescu nr. 45, sc. 1, pe numele Stoie Marin si Ioana. O declaram nula;

41. **Pierdute** anexele de la punctele de lucru din Bucuresti, sector 4, sos. Giurgiului nr. 107, sectorul 4, taraba 636:637 apartinand Rocem GSV Sercom SRL, J40/4802/ 1994, sediul social, sector 5, str. Limanul Corbului nr. 9. Le declar nule;

42. **Proces** verbal din 19.12.1971 pe numele Milosinschi Mircea Ioan si Anisoara. Il declar nul

43. **Proces** verbal din 9.12.1970 pe numele Niculescu Alexandru si Floarea. Il declar nul

44. **SC** 3K Millenium Design SRL declara pierdut certificat de inmatriculare original, seria B nr. 1261790.

45. **SC** Koton SRL cu sediul social in jud. Ilfov, comuna Dobroesti, sat Fundeni, str. Melodiei nr. 24, CUI RO19234916 declaram pierdut originalul adresei emise de Directia Generala Regionala a Finantelor Publice Bucuresti nr. 260602/23.03.2015 pentru casele de marcat avand urmatoarele numere de ordine: MB0299086321, MB0299086322, marca aparat Rompos, model 2005, serii aparat: MCRP001120, MCRP001121 instalate la punctul de lucru situat in Bucuresti, sector 2, Bd. Pierre de Coubertin nr. 3-5, centrul comercial Mega Mall, spatiul top L0 255 si L1 250.

46. **SC** Maxim Universal Instal RO 36827522, J40/16240/2016, cu sediul social in Bucuresti, str. bd. Regina Maria, nr. 37-39, sect. 4, declara pierdut CUI-emis de ORC Bucuresti.

Diverse

1. Acord avantajos imprumut cu garantie auto sau imobiliara prin GMC; ☎0724.112.892

2. Anticariat: cumparam carte veche, tablouri, decoratii, aparate foto, fotografie, discuri vinil, jucarii tabla, mic mobilier; ☎0723.712.139

3. **Apel** umanitar Dinu Dumitru este un tanar de 30 de ani, care a crescut intr-un centru de copii, dar care a gasit determinarea de a lupta si a-si gasi un rost intr-o lume care l-a ratacit. Asa ca **10 L;** ☎0723.383.227 dumitrudinu88@gmail.com

4. **Credit** de nevoi personale, istoric negativ in B.C. derogare istoric negativ din Biroul de Credit. Nu lucram cu IFN-URI. Noi lucram direct doar cu bancile din Romania. Consultanta dosarului dvs. si depunerea lui este gratuit 100%. **1 L;** ☎0722.418.706 flory0129@yahoo.com

5. **Credite** bancare pentru persoane cu istoric negativ Ai probleme in biroul de credit? Noi avem solutia. Oferim credite bancare cu aprobare pana la 120.000 ron, consultanta gratuita. ☎0774.460.790/ 0774.460.790 lixandru16@yahoo.com

6. **Credite** de nevoi personale incerci sa obtii un credit si nu reusesti?Apeleaza la un broker bancar care sa gaseasca solutia cea mai potrivita pentru nevoile tale!de luni pana vineri intre orele 9:30-18:00 Oana ☎0736.913.803 oana.cojocariu.1980@gmail.com

7. **Cumpar** telefoane cu plata pe loc, telefoane mobile din gama Samsung si Apple ☎0766.939.220/ 0766.939.220

8. **Doamna** casatorita, 63 de ani, ofer suport material, ingrijire varstnici pentru casa curte sector 3, 2. Rog se