cum publici un anunt?

Online
Anunţul tău într-un minut
Apariţie la www.anuntul.ro
şi în următoarea ediţie a ziarului
Tarif 7 lei / anunt (TVA inclus)
Orar Non-stop

SMS 1219
Anunţul tău într-un minut
Apariţie la www.anuntul.ro
şi în următoarea ediţie a ziarului
Vodafone/Telekom
Orange (via MobilPay.ro)
Tarif 3 €/sms + TVA - Orar Non-stop
• serviciul necesită acces la internet

SMS 1218
Transmiteţi prin SMS textul anunţului integral şi acesta va apărea pe www.anuntul.ro în maxim 1 zi lucrătoare şi în 2 ediţii a ziarului
Vodafone/Telekom
Tarif 3 €/sms + TVA, pentru 2 apariţii
Orar Non-stop

La sediile redactiei
- Bd. Magheru nr. 34-38
- Bd. Carol I nr. 35
- Şos. Colentina nr. 2D
Orar L-V: 8-20; S: 9-14
- Vezi lista completă în pag. 2 >>

apare luni, miercuri, vineri | 19.417 anunţuri | www.anuntul.ro

ANUL XXIX Nr. 63 (3698) | 8 iunie - 10 iunie 2018 | 2 lei

Constituţia României: Cenzura de orice fel este interzisă

ANUNTUL TELEFONIC®

GAZETA AFACERILOR RAPIDE

AEK SECURITY DIVISION angajează
ŞEFI DE TURĂ
DISPECERI
AGENŢI DE PAZĂ
AGENŢI INTERVENŢIE
pentru CARREFOUR Bucureşti
Salariul NET 1.800-1.920 LEI
0760.411.281

DEZICLEAN
AGENŢI DE CURĂŢENIE, COORDONATORI
pentru birouri şi Hypermarket BUCUREŞTI
Salariu minim net 1.500 Ron şi plata orelor suplimentare
0784.29.01.82
021.33.50.011

1 Prestări servicii

Acte, avocaţi, contabili, notari

1. **Absolut** accesibil firma autorizata CECCAR ofera servicii complete de contabilitate, consultanta fiscala, bilant certificat, contracte de munca revisal, declaratii fiscale lunare, semnatura digitala, refacere contabilitate, **100 L;** ☎0722.657.989 euroexpertmng@gmail.com, www.eucontabil.ro

2. **Acte** accesibil, gazduire sediu firma 500 Lei/an, infiintari firme 3 zile, suspendari, cesiuni, majorari, dizolvari/ radieri, pct. lucru, PFA, asociatii, etc. Rapid, serios cu facturi justificative; ☎0723.225.825/ 0723.225.825 avstanciumargareta@yahoo.com

3. **Acte** echipa de juristi si experti contabili dizolvari/ lichidari firma (inclusiv bilant de lichidare certificat expert contabil) pret 1.500 lei, infiintare firma, cesiuni, contabilitate firma-PFA **50 L;** ☎0751.208.000/ 0724.543.730

4. **Acte** firma echipa de juristi si experti contabili dizolvari/lichidari firma (inclusiv bilant de lichidare certificat expert contabil) pret 1.500 lei, infiintare firma, cesiuni, contabilitate firma-PFA. **250 L;** ☎0771.657.429

5. **Acte** firma absolut accesibil pfa puncte lucru, sediu sect. 1, 2, 3 , 4, 5, 6, If., pret minim, schimb sediu, activitate, asociati, capital, administrator. 3 zile, consultanta gratis Autorizare la Primarie DSV DSP ISU. ☎0724.864.790/ 0766.408.676

6. **Acte firma, liderii pietei infiintari firme, Reinvent Consulting: infiintari firme, gazduire sedii sociale Bucuresti si Ilfov, modificari acte Registrul Comertului, inchideri firme, contabilitate. www.reinventconsulting.ro. 190 L; ☎0733.054.817/ 021.318.69.60 marketing@reinventconsulting.ro**

7. **Acte firme gazduire sediu social, infiintari societati, modificari acte pentru Registrul Comertului, infiintari plus sedii sociale, etc., www.infiintari-firme-bucuresti-ilfov.ro ☎0767.429.878**

8. **Acte** juridice consultanta, asistenta reprezentare juridica. Infiintari, modificari firme, asociatii. Colaborare firme part-full time; ☎0720.738.663

9. **Acte notariale, Legalizari acte, traduceri acte/ apostila/ supralegalizare; cadastru/ intabulare; certificari -data certa; legalizari semnatura/ sigiliu/ tipare ciocan silvic; depozite; acte societati comerciale/ asociatii ☎021.320.80.27/ 0748.115.411 notariatconcordia@gmail.com**

10. **Agentia Permanent Assistance presteaza servicii de plasare si selectare personal intern / 8 orein toate zonele Bucurestiului, pentru menaj, bone, ingrijire batrani, spitalizati. Program NON-STOP. ☎0740.005.644/ 021.642.50.82 permanent.assistance@yahoo.com**

11. **Avocat** (fost judecator, procuror, profesor), divort, partaj, mosteniri, recuperari case, terenuri, fond funciar, litigii MCA, pensii, penal, comercial, legislatie rutiera, experienta indelungata, tarene scurte, solutii rapide, onorarii minime, ☎0734.361.870/ 0766.299.075

12. **Avocat acord asistenta juridica, reprezentare divorturi, partaje, mosteniri, revendicari - cauze civile; Penale - politie, Parchet; Comerciale; Litigii munca; Consultanta ETC. Drept civil, penal, administrativ, familiei, muncii, comercial ☎0744.485.831/ 0766.329.907/ 0724.821.144 flori.manciu@scpmanciu.ro**

13. **Avocat** cu experienta, divort, partaj, minori, evacuari, succesiuni, ordonante de plata, legislatie rutiera, procese penale, asistenta notariala. Onorarii minime. ☎0722.726.763

14. **Avocat** si mediator ofer asistents si reprezentare instante, parchet, politie, consiliez civil partaje, penal, malpraxis medical, litigii banci, dr muncii, familiei, adoptii, comercial administrativ, dr autor, recuperari creante taxe, infiintez/ modific firme PFA; ☎0744.226.031/ 0722.406.039 avocat@avocat-costache.com

15. **Avocat,** asistenta si reprezentare, civil, penal, comercial, muncii, divorturi, partaj, consultatii Drumul Taberei. ☎021.725.15.66/ 0744.271.251

16. **Avocat,** spete civile si penale grele, garantez rezolvarea in regim urgenta. Nu preiau decat cazuri pe care pot sa le rezolv. Asigur interventii in dosare. **50 €;** ☎0741.579.051 chiricamarian13@yahoo.com

17. **Avocatul** robot, pune o intrebare avocatului robot acum, pe www.avocatulraspunde.ro **1 L;** ☎0735.160.893 contact@avocatulrspunde.ro

18. **Birou** expert contabil autorizat CECCAR ofer servicii contabilitate completa bazate pe profesionalism si seriozitate. Detalii pe site. www.contavia.ro. Contabilitate, consultanta fiscala, resurse umane, servicii salarizare ☎0766.529.524 nuta.georgeta@gmail.com

19. **Cadastru** intabulare trasari gps carte funciara Intocmire cadastre apartamente si terenuri, masuratori cadastrale si topografice, inscrieri in Cartea Funciara, trasari de terenuri cu tehnologie GPS, verificare ingradiri si cadastre existente. **1 €;** ☎0761.708.096 cadastru2010@gmail.com

20. **Cenzorat** pentru asociatii proprietari. Efectuat de firma autorizata CECCAR si administrator autorizat intocmire liste. Emitem factura. Tarife negociabile; ☎0722.698.108/ 0723.171.681

21. **Certificat** Energetic, Audit energetic. Auditor Energetic pentru Cladiri Grad I, atestat MDRAP (Ministerul Dezvoltarii Regionale si Administratiei Publice), specialitatea Constructii si Instalatii. ☎0767.880.000 siaenergy@yahoo.com

22. **Certificate** energetice efectuam, necesare vanzarii / inchirierii, termen 24 h. Pret 120 L- garsoniera, 2,3 camere 130 L, 4 camere- 140 L, 5 camere - 150 L TVA inclus; ☎0740.032.092/ 0731.032.092 contact@vreauenergetic.ro www.vreauenergetic.ro

23. **Consulta?ii** juridice, asistare/ reprezentare avocat, 11 ani experienta, ma implic cu atentie in problemele dvs., 100% procese castigate din cele care se puteau castiga, pe baza datelor furnizate de client. Inventiv, bun orator, persuasiv; ☎0744.900.820 Avocatserni11@gmail.com

24. **Contabil** expert ofer servicii complete de contabilitate, resurse umane, consultanta fiscala, semnatura digitala, bilant certificat CECCAR, declaratii fiscale, preturi avantajoase. www.eucontabil.ro **100 L;** ☎0722.657.989/ 0767.269.480 euroexperttotal@gmail.com

25. **Contabil** expert ofer servicii de contabilitate, consultanta fiscala, declaratii lunare, revisal, resurse umane, semnatura digitala, bilant certificat CECCAR, preturi avantajoase, **100 L;** ☎0722.657.989/ 0767.269.480 alexmarcu@eucontabil.ro, euroexpertmng@gmail.com

26. **CONTABILA expert, asigur contabilitate completa, balanta, bilant, personal, cenzorate asociatii de proprietari; ☎0722.373.534**

27. **Contabilitate expert, servicii contabile complete, declaratii lunare, bilant, tva, salarizare, revisal, resurse umane, PFA, II, consultanta si expertiza contabila, semnatura electronica, bonus o luna gratuit, 100 L; ☎0766.369.750 activcontab@gmail.com**

28. **Contabilitate completa Societate de contabilitate sector 6. Servicii oferite: evidenta contabila completa, servicii de personal si salarizare, reglare fise fiscale Anaf. Tel, site: www.contabilitate-tcp.ro 100 L; ☎0723.944.436 camelia@contabilitate-tcp.ro**

29. **Contabilitate** SRL, PFA, II firma membra CECCAR ofera servicii profesionale de contabilitate pentru SRL, PFA, II, contabilitate complet?, depunere declaratii, bilant, resurse umane, salarii,preturi in functie de volumul de acte, ☎0784.346.060 office@acconta.ro

30. **Contabilitate, servicii complete de contabilitate si intocmirea situatiilor financiare pentru toate tipurile de societati comerciale, detalii pe www.biroulcontabil.ro 100 L; ☎0725.316.318 office@biroulcontabil.ro www.biroulcontabil.ro**

31. **Contabilitate, lichidare societati comerciale expert contabil, prestez servicii de evidenta contabila, depunere declaratii, certificare bilanturi, depunere situatii financiare anuale. Lichidare societati comerciale si asociatii non profit ☎0724.527.178 ioana.cucias66@gmail.com**

32. **Economist** contabil, ofer servicii contabile complete, declaratii lunare/ trimestriale, bilant, revisal, semnatura electronica. ☎0740.193.220 idimancea@yahoo.com

33. **Expert** contabil, evidente contabile complete, daca este necesar ma pot deplasa pentru preluarea actelor ☎0728.319.750 conttabil_75@yahoo.com

34. **Expert Contabil Judiciar, Cenzor, Evaluator Anevar Intocmire Expertize Contabile judiciare si extrajudiciare, contabiliate financiara, bilant contabil, declaratii, consultanta financiara; raport de cenzor, dosar radiere societate comerciala ☎0762.599.829/ 031.430.31.42 gguzinschi@yahoo.com**

35. **Expert** contabil sector 2, Bucur Obor, autorizat Ceccar, ofera servicii de consultanta fiscala, servicii contabile, depunere situatie financiara la Anaf, reprezentare control, resurse umane. www.starconta.ro, **1 L;** ☎0773.883.055/ 021.253.19.85 hosugabrielanetwork@gmail.com

36. **Facilitati** acte, imprumuturi rapide, adeverente de salarizare, dl. Florin; ☎0728.569.141

37. **Infiintare** firma, SRL, PFA,IF-Bucuresti Pinamix Solutions :infiintari: SRL, PFA, II, IF in Bucuresti, Ilfov. Preturi incepand de la 250 lei. Oferim serivicii complete de infiintari, modificari, radieri firme. Bulevardul Basarabia nr 9, sector 2. **250 L;** ☎0727.585.518 consultanta@pinamix.ro

38. **Infiintare** firme, gazduire sediu, acte accesibil, gazduire sediu firma 500 L/an, infiintari firme 3 zile, suspendari, cesiuni, majorari, dizolvari/ radieri, pct. lucru, PFA, asociatii, etc. Rapid, serios cu facturi; ☎0723.225.825 avstanciumargareta@yahoo.com www.gazduirefirme.ro

39. **Infiintari societati si gazduire sediu social, toate actele si modificarile actelor pentru Registrul Comertului etc., www.infiintari-firme-bucuresti-ilfov.ro ☎0767.429.878**

40. **Mediator** mediere Bucuresti sector 2 Bucur Obor medierea conflictelor pe latura penala si civila. www.mediatorhosuluminita.ro **1 L;** ☎0773.883.055/ 021.253.19.85 contact@mediatorhosuluminita.ro

41. **Pensia ta poate fi antecalculata, calculata si recalculata. Daca ne contactati, umblam dupa adeverinte, vechime, sporuri, grupa de munca ☎0740.005.644/ 021.642.50.82 permanent.assistance@yahoo.com**

42. **Prestari** orice serviciu cadastru, traduceri, notari, avocati, inmatriculari - radiere auto, firme, sediu social, intermedieri, obtinere acte, reprezentare juridica, contabilitate, ☎0734.870.707 serviciiprofesionale2015@gmail.com

43. **Redactare** si autentificare acte notariale declaratii, procuri, invitatii, testamente, certificari de fapte; legalizari de copii, legalizari de traduceri; autentificarea contractelor ☎0722.585.248 monicataniapop@gmail.com

44. **Reprezentanta si asistenta juridica in fata tuturor autoritatilor administrative si juridice din Bulgaria pentru societatile comerciale romanesti efectuand transport rutier de marfa sau de calatori. ☎0744.221.138/ 0767.159.717 d_marinow71@abv.bg**

45. **Servicii contabile complete Cabinet de contabilitate cu sediul in Bucuresti, oferim servicii complete de contabilitate, resurse umane, salarizare, declaratii fiscale, intocmire si certificare bilant. ☎0728.422.440 office@contalogic.ro**

46. **Servicii** contabilitate, salarizare, resurse umane. Societate contabilitate, membra CECCAR, ofera servicii de: contabilitate, salarizare si administrarea personalului pentru societati din Bucuresti si Ilfov. **50 €;** ☎0745.094.211 office@contacaruntu.ro

47. **Servicii de contabilitate, fiscalitate si salarizare, oferim consultanta, asistenta, intocmiri acte, analiza financiara, contabilitate de gestiune. Seriozitate si profesionalism, ☎0723.563.568 totalexpertserv@gmail.com**

48. **Servicii** infiintare firma Bucuresti si Ilfov oferim Servicii integrate atat celor care fac primii pasi in afaceri, cat si celor care cauta servicii complexe de consultanta comerciala. ☎0745.761.006 avradoi@gmail.com

49. **Tehnoredactare** profesionala DTP, tehnoredactare computerizata profesionala, DTP, redactare licente, dizertatii, doctorate. Corecturi si inserare diacritice, note de subsol. Valabil si in tara, **5 L;** ☎0722.370.323 tehnoredactarepro@gmail.com

Construcţii, meseriaşi, amenajări

1. **Acoperis** absolut convenabil montam acoperisuri din tigla metalica Bramac, Lindab etc. Facem si lucrari de dulgherie, montam polistiren, executam mici reparatii. Reducere 20%. Preturi mici. Mitica; ☎0731.754.645

2. **Acoperis** asteriala orice fel, mansarde, tigla metalica si ceramica, zincata si accesorii. Seriozitate maxima! Preturi bune; ☎0720.249.316

3. **Acoperis tabla Lindab, zincata, jgheaburi, burlane, dulgherie. Mansardari. Orice reparatie. 15% reducere. Mihai; www.reparamsimontamacoperis.com ☎0731.451.466 reparatii1960@gmail.com**

4. **Acoperis tabla Lindab, zincata, jgheaburi, burlane, dulgherie. Orice reparatie. 15% reducere; www.gerardconstructroof.ro ☎0724.506.937**

5. **Acoperis cu tabla zincata, montare, reparatii si vopsitorii tabla, jgheaburi, burlane, parazapezi, confectionat/ montat tubulatura ghena, sudura - confectii metalice, protectii atic, pervaze geam, instalatii sanitare, zugraveli scari bloc ☎0744.372.095**

6. **Acoperis cu tabla zincata, tigla ceramica, mici reparatii, dulgherie, vopsit acoperisuri. 10% discount. ☎0722.722.743**

7. **Acoperis orice tip executam tigla metalica, tabla lindab, tigla ceramica, tabla cupru/aluminiu, burlane, jgheaburi, mansardari, dulgherie, mici reparatii. Preturi avantajoase. Oriunde in tara. Garantie: materiale 30 ani, manopera 5 ani. Reducere 15%, ☎0720.159.094**

8. **Acoperis** tabla zincata, tabla Lindab, orice reparatie de urgenta. Dulgherii, mansardari, jgheaburi, burlane, alte reparatii. Echipa de meseriasi lucram cu materialul nostru sau al clientului. Vopsitorie acoperisuri ☎0740.756.103/ 0735.588.976

9. **Acoperisuri** de toate felurile repar, vopsitorii, jgheaburi, burlane; ☎0746.969.660

10. **Acoperisuri executam lucrari de constructii civile, dulgherie, montaj tigla metalica, jgheaburi, burlane, sorturi, captusit acoperis, pus tigla si izolatii, ☎0745.812.723/ 0721.125.281 contact@belprofilgeneralconstruct.ro**

11. **Acoperisuri absolut avantajoase avariate sau noi, reparatii si montaj in Bucuresti si tara, oferim garantie, promtitudine, seriozitate, calitate. Executam orice tip de lucrari de reparatii acoperis la urgenta, montaj tigla ceramica, ☎0730.135.333/ 0748.948.822 office@montareacoperis.ro**

12. **Acoperisuri accesibile pentru case echipa de meseriasi executam la cerere lucrari cu materiale proprii sau de la client. Acoperisuri tabla, tigla reparatii acoperisuri, mansardari, dulgherii, ghene bloc, sistem pluvial. ☎0721.348.212**

DIVERTILAND MULTI ENTERTAINMENT PARK
DISTRACŢIA VINE ÎN VALURI
MGC MAXGRUPCOMPANY
Vrei să te distrezi în Vara asta și să faci și Bani ?
Vino alături de noi în cel mai mare Aqua Parc din Bucureşti, Divertiland Militari!
Căutăm colegi pentru următoarele posturi:
- Bucătar
- Ajutor de bucătar
- Barman
- Casier
- Manipulant
Suntem o echipă tânără modernă, oferim venituri substanţiale, mediu de lucru profesionist şi program flexibil, full / part time!
TRANSPORT ŞI MASĂ ASIGURATE!
Informaţii la telefon: 0741.162.222

Anuntul Telefonic angajeaza persoane dinamice pentru echipa de vanzari
Trimite CV-ul pe mail la redactia @anuntul.ro

Sunt luate în considerare numai reclamaţiile primite în maxim 48 de ore.

SUMAR vezi pag. 2

Prestări servicii 1
Locuri de muncă 6
Imobiliare vânzări 28
Imobiliare închirieri..... 56
Auto, moto 65
Modă, frumuseţe 65
Casa şi grădina 65
Electronice 65
Întâlniri, matrimoniale..... 65
Afaceri, diverse 66
Anunţuri Ultima Oră 67, 68

3.000 OFERTE DE MUNCĂ în pag. 6-28

SUMAR

1. PRESTĂRI SERVICII
Acte, avocaţi, contabili, notari 1
Construcţii, meseriaşi, amenajări 1
Cursuri, meditaţii, şcoli, traduceri 3
Evenimente, petreceri 3
Îngrijire personală, sănătate 3
Masaj 4
Reparaţii, service 5
Transport, turism 5
Întreprinzători alte domenii 5
Servicii diverse 5

2. LOCURI DE MUNCĂ
Oferte full time 6
Cereri muncă 24
Joburi în străinătate 24
Oferte part time 26
Joburi videochat, masaj, adult 27

3. IMOBILIARE VÂNZĂRI
Garsoniere 28
Apartamente 2 camere 31
Apartamente 3 camere 41
Apartamente 4+ camere 47
Case, vile 49
Terenuri 53
Spaţii comerciale, industriale 55
Cumpărări, schimburi 56

4. IMOBILIARE ÎNCHIRIERI
Garsoniere 56
Apartamente 2 camere 58
Apartamente 3 camere 61
Apartamente 4+ camere 62
Case, vile 62
Diverse, camere cu chirie 63
Spaţii comerciale, birouri 63
Regim hotelier, case vacanţă 64
Cereri închirieri 65

5. AUTO, MOTO
Autoturisme 65
Motociclete, scutere, atv-uri 65
Camioane, autoutilitare 65
Piese, accesorii 65
Diverse vehicule 65
Cumpărări 65

6. MODĂ, FRUMUSEŢE
Încălţăminte damă 65

7. CASA ŞI GRĂDINA
Animale 65
Mobilă 65
Grădină, curte, terasă 65
Termice, electrice, sanitare 65
Diverse 65

8. ELECTRONICE
Electrocasnice 65
Diverse 65

9. ÎNTÂLNIRI, MATRIMONIALE
Prietenii 65
Căsătorii 66

10. AFACERI, DIVERSE
Vânzări, cumpărări, asocieri 66
Echipamente profesionale, Horeca 66
Utilaje agricole 66
Citaţii, licitaţii, notificări 66
Pierderi 67
Diverse 67

ANUNŢURI ULTIMA ORĂ 67, 68

Sediile redacţiei (L-V 8-20; S 9-14)
- Bd. CAROL I nr. 35 - Tel/Fax: 021.311.16.67
- Bd. MAGHERU nr. 34-38 - Tel/Fax: 021.318.52.95
- Şos. COLENTINA nr. 2D - Tel/Fax: 021.242.13.86
- Str. Gh. Doja nr.109, Ploieşti - Tel/Fax: 0244.521.033

Anunţuri în 24 de ORE
La sediile redacţiei şi la ag. de publicitate
MARŢI până la ora 16 pt. ed. de Miercuri
JOI până la ora 16, pt. ed. de Vineri
SÂMBĂTĂ până la ora 14, pt. ediţia de Luni
în 15 minute la www.anuntul.ro

Tarife anunţuri (20 cuvinte)
- standard = 7 Lei
- literă îngroşată = 10 Lei
- fond negru = 15 Lei
- litere uriaşe = 20 Lei
- litere uriaşe pe fond negru = 25 Lei
- specială în chenar = 30 Lei

La 4 apariţii plătite a 5-a gratuită !

Tarife reclamă (macheta şi TVA incluse)
- Pag. POLICROMIE: 1/4 pag = **1.600 Lei**; 1/2 pag = **2.250 Lei**; 1/1 pag = **3.500 Lei**
- Pag. interior ALB/NEGRU: **3 Lei/cmp**
- Pag. interior CULOARE: **4 Lei/cmp**
- Ultima pag. CULOARE: **4,5 Lei/cmp**
- Prima pag. CULOARE: **13 Lei/cmp**

prin SMS 1219
Anunţul apare într-un minut la www.anuntul.ro şi în următoarea ediţie a ziarului
anunţ + 10 FOTO = 3 €/sms + TVA
Orar Non-stop
(valabil în toate reţelele)

prin plata Online
Anunţurile apar într-un minut la www.anuntul.ro şi în următoarea ediţie a ziarului
anunţ + 10 FOTO = **7 lei** (TVA inclus)
Orar Non-stop

SMS 1218 (Vodafone/ Telekom)
Transmiteţi prin SMS textul anunţului integral şi acesta va apărea pe www.anuntul.ro în maxim 1 zi lucrătoare şi în 2 ediţii a ziarului
- pentru **2 apariţii** (3 €/sms + TVA)
Orar Non-stop

PRESTĂRI SERVICII

Construcţii, meseriaşi, amenajări

13. **Acoperisuri accesibile pentru case si mansarde Resuceri de sarbatori! Reparatii si montaj in Bucuresti, Ilfov, Constanta, Prahova montaj, tigla metalica si tigla ceramica. Calitate maxima.www.decramontajacoperis.eu ☎0742.378.581/ 0735.026.432**

14. **Acoperisuri accesibile pentru case vile si blocuri executam acoperisuri orice tip ,tigla metalica, tigla ceramica, tabla zincata, tabla cupru, tabla aluminiu, si reparatii acoperisuri vechi sau noi, se lucreaza cu materialele clientului sau proprii. ☎0736.942.667/ 0737.275.802 homeexpertacoperisuri2@gmail.com**

15. **Acoperisuri case excutie si montaj Absolut avantajos executam acoperisuri orice tip, tigla metalica, tigla ceramica, tabla zincata si reparatii acoperisuri vechi sau noi, se lucreaza cu materialele clientului sau proprii. ☎0734.403.799**

16. **ACOPERISURI CASE/BLOCURI - 15% REDUCERE Asiguram lucrari de calitate in Bucuresti si tara, montaj si reparatii. Montaj sistem pluvial (parazapezi/ sorturi), consultanta tehnica mentenanta, dulgherie, termoizolatii, oferim garantie si seriozitate Lindahouse Roof SRL ☎0742.539.213/ 0737.361.781 office@reparatiiacoperisbucuresti.ro**

17. **Acoperisuri** din orice tip de tabla: tigla metalica, tigla ceramica, tigla Gerard, tabla zincata, jgheaburi, burlane, parazapezi. Executam toate tipurile de reparatii: dulgherie, mansarde, izolatii termice, izolatii carton, amanajari interioare si exterioare. Ne deplasam in toata tara; ☎0732.596.688

18. **Acoperisuri executam la cererea clientului, tigla metalica, tigla ceramica, mansardari, orice reparatii de urgenta. Nu ezitati sa ne contactati, reducere 20%; ☎0721.628.888**

19. **Acoperisuri** tabla zincata, Lindab, dulgherie si izolatie carton, jgheaburi, burlane, ghene de gunoi, tabla cupru, restaurare monumente istorice ☎0734.852.540

20. **Acoperisuri, dulgherie 10 lei mp, lindab 12 lei mp, tabla cutata 9 lei mp, reparatii tigla, parazapezi etc., pret negociabil, ☎0741.446.775**

21. **Acoperisuri,** dulgherie, tabla, reparatii, case la rosu, lemn, zidarii, tencuieli, gleturi, rigipsuri, instalatii sanitare, electrice, fatade, garduri, decorative, gresie, faianta, sape, amenajari interioare; ☎0762.628.271/ 0725.498.142

22. **Acoperisuri, execut lucrari dulgherie+tinichigerie, accesorii, lucrari antice din cupru etc. ☎0734.524.178**

23. **Acoperisuri,** executam lucrari acoperisuri tabla tiglata, tabla dreapta, tigla, sindrila bituminoasa, izolatii si hidroizolati, confecti metalice tubulatura industiala coturi teuri, jgheaburi si burlane etc, ☎0762.176.938 raldan.solution24@gmail.com

24. **Acoperisuri,** accesorii, tigla metalica, Lindab, tabla zincata, sorturi, glafuri la comanda, orice dimensiune, jgheaburi, burlane, vopsit+reparat orice acoperis; ☎0726.553.088

25. **Acoperisuri,** accesorii, tigla metalica, Lindab, tabla zincata, sorturi, glafuri la comanda, orice dimensiune, jgheaburi, burlane, vopsit+reparat orice acoperis; ☎0721.513.781

26. **Acoperisuri, accesorii, tigla metalica, Lindab, tabla zincata, jgheaburi, burlane, vopsit + reparat orice acoperis; Lucrari in toata tara, disponibili si in weekend. Oferim garantie la materiale si manopera. Echipa de meseriasi, ☎0729.725.472**

27. **Acoperisuri,** executam mansarde, jgeaburi, burlane, orice tip de tabla, opritori de zapada si mici reparatii de urgenta in toata tara; ☎0731.015.899

28. **Acoperisuri,** firma contract si garantie, meseriasi orice tip de tabla, tigla metalica si ceramica, tabla zincata si cutata, sistem pluvial, jgheaburi, burlane, parazapezi, dulgherie, mansardare, sarpante, izolatie carton, placari polistiren. Transport gratuit, ☎0731.545.436/ 0758.808.695

29. **Acoperisuri,** garduri, amenajari interioare, exterioare, case, apartamente, zugraveli, rigips, glafuri, tapet, polistiren, parchet, montam aragaze, boilere, hote, masini spalat, linoleum; ☎0766.016.935

30. **Acoperisuri,** mansarde, fatade, conexe acoperisuri, mansarde, terase, fatade, conexe din 2003. ☎0721.203.545 office@triunion.ro

31. **Alpinism execut,decopertari, reparatii fatade publicitate, spalari geamuri, vopsitorii tabla,montare jgheaburi si burlane infiltratii,hidroizolatii. zugraveli scari de bloc, instalatii sanitare, ☎0744.372.095**

32. **Alpinism utilitar spalare geamuri, montaj publicitare, reparatii tencuiala, fatade, balcoane, acoperisuri, rosturi de dilatatie, termoizolatii, tencuiala decorativa, vopritorii, taiere/ toaletare arbori, tigla metalica 100 L; ☎0721.614.588 beniamincraciun@yahoo.com**

33. **Amenajam apartamente 1, 2, 3 camere, rigips, glet, lavabil, tinci, gresie, faianta, sapa, tencuiala, glafuri, scafe; ☎0729.495.890**

34. **Amenajam** apartamente, garsoniere, execut zugraveli, gleturi, rigips, faianta, sapa, parchet, inst. sanitare, etc. Neg. ☎0767.131.751

35. **Amenajam** apartamente, case, rigips, polistiren, zugraveli, gresie, faianta, parchet, electrice, sanitare, gauri hote, montam usi metal, lemn, decorativa, lambriuri, gauri hote; ☎0762.341.016

36. **Amenajam** avantajos case, apartamente, rigips, glet, vinarom, zugraveli, tapet, parchet, glafuri, tavane false, arcade, tencuieli, gresie, faianta, sape, negociabil; ☎0737.278.209

37. **Amenajam** interioare, zugraveli, glet, lavabil, rigips, tavane, pereti, glafuri, fototapet, parchet, gresie, faianta, tencuieli, sape, montat obiecte sanitare; ☎0765.043.955

38. **Amenajam** interior/exterior de santier, zugraveala, zidarie, fierar, dulgher; ☎0768.869.960

39. **Amenajam,** renovam apartamente, case, vile, reparatii, zugraveli, finisaje, lavabila, gresie, faianta, izolatii, consolidari, placari polistiren, decorativa, garduri, pavaj; ☎0720.372.500

40. **Amenajam,** renovam apartamente case totul de la A-Z gresie, faianta, zugravit, parchet, glet, tencuiala, rigips, marmura, decoratiuni, garduri, pavele, sape etc. Experienta Italia 15 ani, preturi avantajoase; ☎0762.749.557

41. **Amenajari** zugravim scari de bloc, montam gresie si faianta, turnam sape si betoane; ☎0761.330.798/ 0729.907.812

42. **Amenajari** apartamente, faianta, gresie, tencuieli, sape, pavele, polistiren, parchet; ☎0766.660.880

43. **Amenajari** apartamente, rigips, polistiren, zugraveli, tapet, glafuri, raschetat parchet, mocheta, linoleum, lambriuri, gresie, faianta, electrice, sanitare, tencuieli, decorative, garduri, acoperisuri; ☎0764.625.908

44. **Amenajari** apartamente, zugraveli, tencuieli, glet, rigips, polistiren, parchet, etc; ☎0761.761.027

45. **Amenajari** apartamente, preturi mici, zugrav, faiantar, gresier, reparatii glafuri, rigips, transport materiale + curateriie gratuit. Seriozitate ☎0723.073.776

46. **Amenajari** case, apartamente, garsoniere, zugraveli, polistiren, rigips, gresie, faianta, parchet, electrice, sanitare, sape, tencuieli, zidarie, tamplari, glafuri, tapet, linoleum, mocheta; ☎0723.635.975

47. **Amenajari** interioare executam profesional: zugraveli, glet, faianta, gresie, parchet, gips-carton, slefuit, decopertari, tencuieli, vopsitorii, izolatii termice. Garantam calitate. Executiile se fac mecanizat sau manual. **1 L;** ☎0726.647.714/ 0747.691.761 baciudumitru@hotmail.com

48. **Amenajari** interioare exterioare, execut rigips la gata 15 Ron glet 8 Ron, faianta 18 Ron, termosistem 20 Ron, lavabila 4 Ron, case la rosu si la cheie **20 L;** ☎0773.935.871 emydavid08@gmail.com

49. **Amenajari** interioare, gresie, faianta, marmura, parchet, rigips, glet, zugraveli, instalatii electrice si sanitare, termosistem, hidroizolatii. Preturi mici, calitate maxima, seriozitate si integritate; ☎0728.606.585 anto_7508@yahoo.com

50. **Amenajari** interioare, exterioare zugraveli, gresie, faianta, rigips, tapet, sape, tencuiala, polistiren fatada. ☎0746.468.124

51. **Amenajari,** faianta, gresie, tencuieli, lavabile, rigips. Totul la pret rezonabil! ☎0740.760.502

52. **Amenajari, glet 5 L/mp, lavabila 5 L/mp, tencuiala 10 L/mp, faianta, gresie, 25 L/mp, apartament zugravit 500 euro; ☎0737.764.374**

53. **Amenajari,** meserias execut lucrari de calitate: zugraveli, gresie, faianta, parchet, polistinen, glafuri, decorativa la preturi negociabile. Particular **1 L;** ☎0723.654.339

54. **Amenajari,** zugravit ap. pret mic, la gata, glet 5 L/mp, lavabil 6 L, tencuieli 12 L/mp; ☎0723.250.546

55. **Amenajari,** faianta, tapet, rigips, zugraveli de calitate, renovari generale, experienta si mentalitate occidentala, garantie; ☎0756.581.720

56. **Amenajari,** gresie, faianta, zidarie, placat, sape, glafuri, tencuieli, scari bloc; ☎0767.557.911/ 0728.479.535

57. **Amenajari,** instalatii sanitare si electrice, echipa executam zugraveli, gresie, faianta, instalatii sanitare incalzire, montaj obiecte sanitare, inlocuit instalatii sanitare, montaj/ service centrale termice, boilere, instaatii electrice ☎0773.364.771

58. **Amenajari,confectionam tubulatura ghena tabla, hidroizolatii terase, tinichigerie acoperisuri. Demontat tubulatura veche; confectionat si montat tubulatra noua din tabla zincata de 1 mm sau de 1,25 mm cu guri si capace; jgheaburi si burlane ☎021.436.06.22/ 0723.434.119 office@hidroizolatii-tubulatura.ro**

59. **Arhitect** Proiectez case, constructi metalice la preturi avantajoase ☎0768.338.140

60. **Arhitect** autorizat Realizez proiecte complete personalizate pentru autorizatia de constructie si avize. Consultatii gratuite, **3 €;** ☎0729.883.322

61. **Arhitectura** Autorizatii de constructie, certificate urbanism, avize, proiecte, orice aprobari, extinderi, modificari, recompartimentari, etajari case, hale, PUDuri, PUZuri, scoateri din circuitul agricol, cadastre, orice zona; ☎0721.695.945/ 0766.722.367 drafimar@yahoo.com

62. **Beton** amprentat decorativ, beton amprentat vertic realizam lucrari de pavare prin tehnologia betonului amprentat in Bucuresti, dar si in cele din apropierea acestuia. ☎0741.446.381/ 0725.643.119 racovita.alex@gmail.com

63. **Birou** de arhitectura abordam atat proiecte rezidentiale cat si proiecte comerciale, proiecte de afaceri/investitii, industriale, agrozootehnice, refatadare (remodeling fatada), arhitectura de retail, standuri comerciale, ☎0746.390.857 sadicivlad@gmail.com

64. **BTM Divizia de Securitate ofera toata paleta serviciilor de paza executate cu personal uman si se adreseaza unei game largi de beneficiari, din diverse sfere de activitate, ☎0371.172.077/ 0735.315.114 office@btmsecuritate.ro**

65. **Burlane, jgheaburi, tigla metalica, dulgherie. Lucrari si in afara Bucurestiului. ☎0724.716.882**

66. **Cadastru** si intabulare. Preturi: incepand cu 250 lei pentru apartamente; incepand cu 600 lei pentru terenuri, constructii in functie de tipul lucrarii cadastrale. **250 L;** ☎0740.070.683 ionut@colpos.ro

67. **Case de lemn, executie in 14 zile lucratoare construim case de lemn la comanda, 3 camere, baie si bucatarie. Suprafata 81 mp. La rosu cu fundatie 16.000 euro. Executie 14 zile lucratoare. 26.000 euro la cheie. 16.000 €; ☎0763.444.155 casagreen.rose@gmail.com**

68. **Case** din lemn cu amenajari: curte, alei din pavele, gazon, alei cu flori si brazi, casute de lux. Oferim inclus servicii de proiectare, in toata tara; ☎0765.213.837

69. **Case** la rosu si la gata, Firma cu experienta executa case la rosu si la gata. Pretul se va stabili in baza proiectului. Prezenta permanenta ing. experienta peste 35 ani pe santiere ☎0760.133.922 comenzi@greenleaf.ro

70. **Case la rosu, construim case la rosu, blocuri, amenajari interioare exterioare, instalatii electrice si sanitare ☎0722.613.554/ 0766.263.094 tudorcony@gmail.com**

71. **Confectionam si montam acoperisuri din tabla Lindab / zincata, lucrari monumente istorice. Orice reparatie, in toata tara. 20% reducere; ☎0753.709.391**

72. **Construct montaj acoperis reparatii, montaj acoperis; montaj tigla ceramica, metalica; jgheaburi, burlane; mansardari; izolatii exterioare, interioare; tencuieli. Discount la sistem complet intre 10-15% din valoarea totala ☎0720.865.368/ 0785.729.019 construct-montaj3@gmail.com**

73. **Constructii case vile si apartamente, amenajari. Case la rosu, la gri sau la cheie, renovari, sistematizari. Realizam lucrari de constructii, lucrari industriale, amenajare sau reparatii la preturi corecte si transparente, termen de executie mic, avantajos, ☎0722.698.101 pavelescu.aurel1@gmail.com; contact@arhi-tech.ro**

74. **Constructii** civile si industriale. SIA Engineering Company va ofera urmatoarele servicii:, case la rosu si la cheie, termoizolatii si hidroizolatii, instalatii electrice, consolidari, ☎0767.875.875 siaenergy@yahoo.com

75. **Constructii,** amenajari inginer constructor din Bucuresti cu personal calificat, executa lucrari de constructii: case, vile, mansardari, case din lemn la rosu sau la gata si altele in domeniu la preturi avantajoase; ☎0721.849.916 mioara702000@yahoo.com

ACOPERIŞURI, EXECUTAM MANSARDE, JGHEABURI, BURLANE, ORICE TIP DE TABLĂ, OPRITORI DE ZĂPADĂ
MICI REPARAŢII DE URGENŢĂ ÎN TOATĂ ŢARA
0731.015.899

Acoperişuri din orice tip de tablă:
ŢIGLĂ METALICĂ, ŢIGLĂ CERAMICĂ, ŢIGLĂ GERARD, TABLĂ ZINCATĂ, JGHEABURI, BURLANE, PARAZĂPEZI.
Executăm toate tipurile de reparaţii:
DULGHERIE • MANSARDE, IZOLAŢII TERMICE • IZOLAŢII CARTON AMENAJĂRI INTERIOARE ŞI EXTERIOARE.
Ne deplasăm în toată ţara. **0732.596.688**

Primim anunţuri şi la...

Agenţii de Publicitate
- 1St KLASS INTERNATIONAL - **Calea 13 Septembrie nr. 126, bl. P34,** tel: 021.411.75.67
- ADPLANER STUDIO - **Şos. Mihai Bravu nr. 196, bl. 200, sc. A,** tel: 0732.971.632
- AGER PRESS - **Str. Ion Câmpineanu nr. 22,** tel: 0729.158.923
- ATOM FISH - **Calea Rahovei nr. 328, bl. 57A, ap. 1,** tel: 0766.768.208, 0733.368.509
- BAESU - **Şos. Olteniţei nr. 222, bl. 7, parter,** tel: 0758.089.600
- BELVEDERE - **Calea Crângaşi nr. 87,** tel: 021.220.26.65
- BONENI - **Şos. Pantelimon nr. 260, bl. 46, ap. 136,** tel: 021.255.08.02
- CARMADO MEDIA - **Str. Matei Voievod nr. 103-113, bl. O3, ap. 115,** tel: 031.808.53.15
- CORE ADVERTISING - **Str. Ştirbei Vodă nr. 119,** tel: 021.637.37.36
- DAN PREST - **Bd. 1 Decembrie 1918, nr. 50,** tel: 0744.207.261
- EFECT COM - **Bd. Ferdinand nr. 103, sector 2,** tel: 0724.095.563
- GROUP MEDIA - **P-ţa. Presei Libere, Corp B2, et. 3, cam. 335,** tel/fax: 021.311.60.25
- GRUPUL DE PRESĂ ROMÂN - **Bd. Dimitrie Cantemir nr. 21, bl. 4, ap. 4,** tel: 021.330.80.91
- INDICATIV MEDIA - **Str. Ing. N. Teodorescu nr. 41,** tel: 021.311.69.80
- MAXIM - **Bd. Carol I nr. 66,** tel/fax: 021.314.52.10; 021.314.52.01; 021.314.52.02
- MEDIAPRESS - **Bd. D. Cantemir nr. 16, bl. 6, sc. C, ap. 69,** tel: 021.336.79.00
- METROPOLITAN MAXPRESS - **Str. Madona Dudu, bl. 8, parter, cam. 6, Craiova,** tel: 0768.441.133
- NAFI - **Şos. Olteniţei nr. 208,** tel: 021.332.06.10
- PAPER GANET - **Str. Braşov nr. 21-23,** tel: 021.746.57.62
- SAX ACTIV - **Str. Braşov nr. 21,** tel: 021.745.46.10
- STANCANA - **Şos. Giurgiului 117, bl. 4,** tel: 0731.307.153
- STANDARD MEDIA - **Aleea Dobrina nr. 2, bl. 49, ap. 4,** tel/fax: 021.255.53.44
- START MEDIA - **Casa Presei Libere nr. 1, corp C2,** tel: 021.317.98.00

Oficii Poştale Bucureşti
POŞTA ROMÂNĂ
- OFICIUL POŞTAL nr. **1 - Str. Matei Millo 10-12,** tel: 021.313.74.59
- OFICIUL POŞTAL nr. **2 - Bd. Ion Mihalache 79,** tel: 021.222.67.27
- OFICIUL POŞTAL nr. **3 - Şos. Pantelimon 255,** tel: 021.255.31.40
- OFICIUL POŞTAL nr. **4 - Bd. Unirii nr. 47,** tel: 021.323.29.81
- OFICIUL POŞTAL nr. **5 - Bd. Libertăţii nr. 1,** tel: 021.336.45.03
- OFICIUL POŞTAL nr. **6 - Calea Văcăreşti 203,** tel: 021.330.33.01
- OFICIUL POŞTAL nr. **7 - Şos. Giurgiului 119,** tel: 021.450.13.67
- OFICIUL POŞTAL nr. **8 - Şos. Berceni 35,** tel: 021.334.34.14
- OFICIUL POŞTAL nr. **9 - Str. Viitorului nr. 70,** tel: 021.210.53.80
- OFICIUL POŞTAL nr. **10 - Şos. Ştefan cel Mare 228,** tel: 021.619.31.39
- OFICIUL POŞTAL nr. **11 - Şos. Colentina 81,** tel: 021.240.31.40
- OFICIUL POŞTAL nr. **12 - Bd. Gării de Nord 6-8,** tel: 021.318.21.90
- OFICIUL POŞTAL nr. **13 - Şos. Ştefan cel Mare 2,** tel: 021.210.10.96
- OFICIUL POŞTAL nr. **15 - Bd. Regina Elisabeta nr. 23,** tel: 021.315.90.30
- OFICIUL POŞTAL nr. **16 - Bd. Iuliu Maniu 78-98,** tel: 021.430.22.77
- OFICIUL POŞTAL nr. **17 - Calea Giuleşti 119,** tel: 021.221.43.62
- OFICIUL POŞTAL nr. **18 - Str. Horia Măcelariu 1-3,** tel: 021.232.27.42
- OFICIUL POŞTAL nr. **19 - Bd. Camil Ressu nr. 41,** tel: 021.348.11.85
- OFICIUL POŞTAL nr. **20 - Cal. Călăraşilor 137,** tel: 021.323.29.95
- OFICIUL POŞTAL nr. **23 - Str. Romancierilor 1,** tel: 021.745.38.17
- OFICIUL POŞTAL nr. **24 - Şos. Pantelimon 352,** tel: 021.255.59.50
- OFICIUL POŞTAL nr. **25 - Piaţa Montreal nr. 10,** tel: 021.318.21.79
- OFICIUL POŞTAL nr. **26 - Str. Pajurei 13,** tel: 021.667.11.08
- OFICIUL POŞTAL nr. **27 - Str. Valea Ursului nr. 1,** tel: 021.430.22.58
- OFICIUL POŞTAL nr. **29 - Bd. 1 Decembrie 1918 - 21,** tel: 021.345.27.85
- OFICIUL POŞTAL nr. **30 - Str. Mihail Ivanovici Glinka 7,** tel: 021.230.10.85
- OFICIUL POŞTAL nr. **32 - Bd. Ion Mihalache 341,** tel: 021.222.32.70
- OFICIUL POŞTAL nr. **33 - Casa Presei Libere 1,** tel: 021.318.21.81
- OFICIUL POŞTAL nr. **35 - Str. Zării nr. 10,** tel: 021.311.17.62
- OFICIUL POŞTAL nr. **38 - Str. Teiul Doamnei 19,** tel: 021.243.07.70
- OFICIUL POŞTAL nr. **39 - Şos. Iancului 3-5,** tel: 021.653.24.41
- OFICIUL POŞTAL nr. **41 - Str. Barbu Vlădoianu 2,** tel: 021.222.41.54
- OFICIUL POŞTAL nr. **42 - Bd. Libertăţii 6,** tel: 021.337.30.41
- OFICIUL POŞTAL nr. **44 - Bd. Gheorghe Şincai 2-4,** tel: 021.330.00.25
- OFICIUL POŞTAL nr. **46 - Bd. Unirii nr. 37,** tel: 021.408.36.46
- OFICIUL POŞTAL nr. **49 - Bd. Basarabia 57,** tel: 021.340.01.92
- OFICIUL POŞTAL nr. **51 - Str. Mărgeanului 12,** tel: 021.776.54.51
- OFICIUL POŞTAL nr. **52 - Str. Nicolae Caramfil 52-54,** tel: 021.232.93.15
- OFICIUL POŞTAL nr. **56 - Calea Crângaşi 23,** tel: 021.637.25.78
- OFICIUL POŞTAL nr. **57 - Str. Baba Novac 26,** tel: 021.340.24.60
- OFICIUL POŞTAL nr. **60 - Str. Baraju Sadului-Complex 9,** tel: 021.340.29.75
- OFICIUL POŞTAL nr. **61 - Şos. Olteniţei 188,** tel: 021.332.46.44
- OFICIUL POŞTAL nr. **62 - P-ţa M. Kogălniceanu 1-3,** tel: 021.315.69.86
- OFICIUL POŞTAL nr. **63 - Calea Dorobanţi 152,** tel: 021.314.34.00
- OFICIUL POŞTAL nr. **66 - Str. C-tin Titel Petrescu 3,** tel: 021.413.96.69
- OFICIUL POŞTAL nr. **67 - Str. Virgiliu 39,** tel: 021.637.31.05
- OFICIUL POŞTAL nr. **68 - Bd. Bucureşti Noi 64,** tel: 021.667.35.95
- OFICIUL POŞTAL nr. **69 - Str. Bârca nr. 14,** tel: 021.425.59.29
- OFICIUL POŞTAL nr. **71 - Str. Popa Nicolae 52-54,** tel: 021.240.05.00
- OFICIUL POŞTAL nr. **72 - Bd. 1 Decembrie 1918 nr. 58,** tel: 021.345.33.35
- OFICIUL POŞTAL nr. **74 - Str. Valea Argeşului 2,** tel: 021.444.04.32
- OFICIUL POŞTAL nr. **75 - Str. Lacul Bucura 2,** tel: 021.450.29.43
- OFICIUL POŞTAL nr. **76 - Str. Valea Cascadelor 2-4,** tel: 021.434.89.02
- OFICIUL POŞTAL nr. **77 - Şos. Mihai Bravu 380-382,** tel: 021.323.63.55
- OFICIUL POŞTAL nr. **78 - Splaiul Independenţei nr. 290;** tel: 021.318.21.92
- OFICIUL POŞTAL nr. **82 - Str. Al. Obregia 9,** tel: 021.461.07.07
- OFICIUL POŞTAL nr. **84 - Splaiul Independenţei nr. 319;** tel: 021.314.50.46
- OFICIUL POŞTAL nr. **86 - Şos. Chitila nr. 102;** tel: 021.667.01.54

Oficii Poştale din Sectorul Ilfov
● 1 DECEMBRIE ● AFUMAŢI ● BALOTEŞTI ● BRAGADIRU ● BRĂNEŞTI ● BUFTEA ● CERNICA ● CHIAJNA ● CHITILA ● CIOLPANI ● CIOROGÂRLA ● CLINCENI ● CORNETU ● DOMNEŞTI ● GHERMĂNEŞTI ● GLINA ● JILAVA ● MĂGURELE ● MICŞUNEŞTI MOARĂ ● MOGOŞOAIA ● OTOPENI ● PANTELIMON ● PERIŞ ● POPEŞTI-LEORDENI ● TUNARI ● VIDRA ● VOLUNTARI

Oficii Poştale din ţară
- **BRAŞOV** ... - Oficiul Poştal nr. 1, ... **Str. N. Iorga nr. 1**
- **CONSTANŢA** - Oficiul Poştal nr. 4, ... **Str. Corbului nr. 3;**
  ..... - Oficiul Poştal nr. 7, ... **Str. Soveja nr. 39**
- **CRAIOVA** ... - Oficiul Poştal nr. 1, ... **Str. Unirii nr. 54;**
  ..... - Oficiul Poştal nr. 4, ... **Calea Bucureşti nr. 46**
- **GIURGIU** ... - Oficiul Poştal nr. 1, ... **Str. Mircea cel Bătrân nr. 18;**
  ..... - Oficiul Poştal nr. 2, ... **Şos. Bucureşti Bl. 205;**
  ..... - Oficiul Poştal nr. 3, ... **Aleea CFR nr. 10;**
  ..... - Oficiul Bolintin Vale, ... **Str. Republicii 5A;**
  ..... - Oficiul Călugăreni, ... **Comuna Călugăreni;**
  ..... - Oficiul Crevedia Mare, ... **Comuna Crevedia Mare;**
  ..... - Oficiul Ghimpaţi, ... **Comuna Ghimpaţi;**
  ..... - Oficiul Hotarele, ... **Comuna Hotarele;**
  ..... - Oficiul Izvoarele, ... **Comuna Izvoarele;**
  ..... - Oficiul Mihăileşti, ... **Calea Bucureşti 70;**
  ..... - Oficiul Roata de Jos, ... **Comuna Roata de Jos;**
- **IAŞI** ..... - Oficiul Poştal nr. 1, ... **Str. Cuza Vodă nr. 3;**
  ..... - Oficiul Poştal nr. 8, ... **Str. Costache Negri nr. 64**
  ..... - Oficiul Poştal nr. 1, ... **Piata Victoriei nr. 8;**
  ..... - Oficiul Poştal nr. 3, ... **Sos. Nordului nr. 2;**
  ..... - Oficiul Poştal nr. 6, ... **Str. Postei nr. 75;**
- **PLOIEŞTI** ... - Oficiul Poştal nr. 7, ... **Str. Erou M. Moldoveanu nr. 6;**
  ..... - Oficiul Poştal nr. 10, ... **Bd. Republicii nr. 102;**
  ..... - Oficiul Poştal nr. 11, ... **Aleea Chimiei nr. 6;**
  ..... - Oficiul Poştal nr. 12, ... **Str. Malu Roşu, nr. 101;**
  ..... - Oficiul Poştal nr. 13, ... **Bd. Bucuresti nr. 24;**
  ..... - Oficiul Poştal nr. 14, ... **P-ta 1 Decembrie 1918 nr. 2**
- **TIMIŞOARA** .- Oficiul Poştal nr. 1, ... **B-dul Revoluţiei nr. 2**

PRESTĂRI SERVICII

76. **Constructor bloc,casa,piscina,amenajari,demolari Construim la rosu si la cheie blocuri,imobile de birouri,case,piscine.Demolari pereti decopertari gresie faianta,demolam case blocuri hale industriale.www.constructii-instalatii-piscine-irigatii.ro 360 L; ☎0744.876.332 office@constructii-instalatii-piscine-irigatii.ro**

77. **Construim** garduri din caramida, BCA, plase bordurate, placi din beton, fier forjat, etc, in toata tara. Preturi de producator; ☎0765.213.837

78. **Construim** mansarde, execut polistiren si zugraveli exterioare si interioare. Preturi foarte bune, oferim seriozitate maxima. Oferim reduceri si garantie la lucrari. ☎0720.249.316

79. **Consultanta, proiectare si executie constructii Consultanta prin Diriginte de santier si R.T.E., Proiectare structuri de rezistenta si Executie constructii (case, vile, hale, blocuri, consolidari, supraetajari, expertize). Calitate la pret corect. 100 L; ☎0734.241.240 fatu_mugur@yahoo.com**

80. **Demolam** pereti, decopertam gresie, demolam case bloc demolam pereti in apartament. Demolam case, blocuri, hale industriale. Decopertam gresie, faianta, tencuieli in apartamente. **100 L;** ☎0724.971.229 office@constructii-instalatii-piscine-irigatii.ro

81. **Demolari** demolari betoane, cladiri, case inaltime mare sau mica cu buldoexcavator in Bucuresti si zone limitrofe. asiguram inclusiv evacuarea molozului. ☎0787.322.356

82. **Demolari** manuale si mecanice, sapaturi etc.; ☎0724.778.928/ 0769.584.631

83. **Diriginte** de santier firma de consultanta oferim servicii de dirigentie de santier si de management de proiect pentru constructii.www.diriginte-de-santier.com ☎0720.805.964 ranadaconstruct@gmail.com

84. **Echipa** calificata in constructii executam case, dulgherie, fierarie, acoperisuri, fatade, tencuieli, gresie, faianta, rigips, finisaje. ☎0773.976.932

85. **Echipa** profesionisti executam constructii case, amenajari interioare si exterioare, renovari case, pt. firma constructii, apart. instalatii electrice, sanitare,acoperisuri tabla tip Lindab. Bucuresti-Ilfov pret negociabil; ☎0727.304.910 mgm_cornel@yahoo.com

86. **Echipa** specializata constructori antialcoolica, executam case la rosu/ cheie, garduri, fose. Maxima seriozitate, calitate garantata, preturi accesibile pt. toate buzunarele; ☎0787.322.356

87. **Edi Total Vidanjare si desfundare canalizare. Interventii urgente in Bucuresti si Ilfov, ☎0724.370.975/ 0752.444.520 office_total@yahoo.com**

88. **Electrician** Repar, montez tablouri si corpuri de iluminat, prize si intrerupatoare, execut si circuite noi la cerere, experienta de peste 20 de ani, ofer si cer seriozitate, ☎0766.546.495 danielanton@email.ro

89. **Electrician** 24/24, schimb, montez, repar: instalatii electrice, tablouri electrice, sigurante, prize, intrerupatoare, lustre, aplice cu senzor, etc. Pentru mai multe detalii la telefon, factura, chitanta, garantie; **50 L;** ☎0768.604.223

90. **Electrician** autorizat acord asistenta tehnica si executie instalatii electrice, case, vile, apartamente, schimbat instalatii (cupru) reparatii, modificari, montaj tablouri electrice, corpuri de iluminat, prize. Calitate, seriozitate **50 L;** ☎0723.022.738/ 0723.022.738 instalatii_electrice70@yahoo.ro

91. **Electrician autorizat Bucuresti electrician autorizat ANRE. Cu peste 20 ani de experienta in tara si strainatate, ofer servicii de calitate tuturor clientilor mei, garantie si factura, ☎0740.983.312**

92. **Electrician** autorizat execut lucrari complete tablou electric, iluminat electric, instalatii noi pe cupru, circuite separat, la case, vile, apartamente, contoare pasante, impamantari. Adrian; ☎0720.137.382

93. **Electrician** autorizat repar, montez tablouri, prize, lumini, lustre, rapid; ☎0726.356.999

94. **Electrician** execut instalatii electrice tablouri 220-380 V, aplice, prize, case vile, apartamente. Convenabil; ☎0724.129.669

95. **Electrician reparatii si montaj, tablouri electrice, corpuri de iluminat, reparatii instalatii electrice, reparatii tablouri electrice etc.Sectoarele 1, 2, 3, 4, 5, 6. 70 L; ☎0761.659.194/ 0740.983.312**

96. **Eurocons** executa invelitori tabla tip tigla, tabulaturi ghene, mansardari, vopsitorii, revizii, mici reparatii, discount 15%, dl. Florin. fax/ 0314052984; ☎0730.569.141

97. **Execut** instalatii sanitare, incalzire, termice, centrale pe gaz si lemne, incalzire pardoseala; ☎0762.607.911

98. **Execut** lucrari zidarii, zugraveli, faianta, apartamente la cheie, canalizare, sanitare; ☎0762.607.911

99. **Executam tencuieli - 10-15 lei/mp, gleturi - 4-6 lei/mp, zugraveli - 2-3 lei/mp, placari polistiren - 20-25 lei/mp, particular; ☎0754.579.694**

100. **Executam** tencuieli fatade polistiren, glet, zugraveli, rigips, faianta, gresie, instalatii electrice, sanitare. ☎0773.939.925

101. **Executam** acoperisuri interioare, exterioare si case la rosu, izolatii polistiren, jgheaburi, burlane si lucrari monumente istorice si reducere 15 la suta; ☎0742.442.448

102. **Executam** acoperisuri mansarde, reprtii acoperisuri si vopsitorie acoperis, in cea mai buna calitate, oferim si cerem seriozitate, in plus oferim discount 10 la suta; ☎0752.870.977

103. **Executam** apartamente, case la rosu, finisaje, gresie, faianta, glet, polistiren, zidarii, tencuieli, rigips, pret negociabil; ☎0767.182.049

104. **Executam case de lemn, zero energie, producem un sistem de constructii din lemn si metal sub brandul Caze. Caze este un sistem pentru constructiile independente energetic, zero energie Caze=case zero energie. ☎0361.428.093/ 0729.055.700 socri@socri.ro**

105. **Executam** case vile la rosu sau la cheie, cu diriginte de santier, demolari, decopertari. Executam case din lemn in toata tara. Operim inclus servicii de proiectare urbanism, bonus 25 m.l. gard; ☎0765.213.837

106. **Executam** constructii acoperisuri cu tabla de orice tip, modificari, reparatii de urgenta, interventii rapide dulgherie; ☎0748.949.521/ 0727.495.319

107. **Executam** finisaje interioare Executam finisaje interioare: rigips, gresie, faianta, zugraveli, instalatii electrice si sanitare, tapet, etc. Preturi negociabile. Caloianu Nicusor **1 L;** ☎0723.357.608

108. **Executam** lucrari de amenajare, constructii case la rosu, la cheie, finisaje, faianta, zugraveli, lavabila, gresie, placari polistiren, decorativa, garduri, pavaj; ☎0730.426.061

109. **Firma** amenajari excluzive, efectuam lucrari interior exterior, renovari totale. ☎0732.034.494 Jekarosca@gmail.com

110. **Firma** efectuam renovari totale. Design, mobilier la comanda. ☎0732.034.494 Jekarosca@gmail.com

111. **Firma** (echipa) executam case la rous, amenajari interioare si exterioare etc.; ☎0722.613.554

112. **Firma** constructii case in toata tara executam acoperisuri din orice tip de tabla: tigla metalica, tigla ceramica, tina-cupru, tabla zincata, jgheaburi si brulane, mansarde, izolatii vata minerala cu folie de aluminiu ☎0724.653.942

113. **Firma de constructii executa constructii case la rosu si la cheie, amenajari interioare, exterioare, instalatii electrice, sanitare, acoperisuri, hidroizolatii. Detalii pe fb: Gmc-supremestyle ☎0724.385.143**

114. **Firma** de constructii executam orice tip de lucrari (constructii case la rosu sau la cheie canalizari, alimentari cu apa, drumuri, hale industriale, renovari). Avem ingineri specialisti.www.constructii-renovari-consolidari-case.ro ☎0720.805.964 ranadaconstruct@gmail.com

115. **Garduri** metalice construim garduri si porti metalice, terase, copertine, balustrade, scari interioare si exterioare, diverse structuri metalice. **100 L;** ☎0722.768.555

116. **Gresie,** faianta, instalatii sanitare termice, montaj obiecte sanitare. Alimentari apa canal, glet, zugraveli, reparatii capitale. Constatarea gratuita. Pret negociabil ☎0722.844.678

117. **HandyMan servicii de curatenie, compania ofera servicii profesionale de curatenie, in diverse locatii (locuinte, centre comerciale, hale industriale etc.) detalii pe www. handy-man.ro ☎0751.223.388**

118. **Hidroizolatii** hidroizolatii profesionale terase bloc, subsoluri, demisoluri pe vertical si orizontal; ☎0761.330.798/ 0729.907.812

119. **HIDROIZOLATII** LICHIDE cu CAUCIUC ACRILIC executate la hale, blocuri, terase, depozite, fundatii, acoperisuri, rezervoare, piscine, poduri, parcari, statii peco, in Bucuresti si, pentru suprafete minim 300mp, in toata tara. **1 L;** ☎0726.339.894 contact@stadicon.ro

120. **HIDROIZOLATII,** execut lucrari de hidroizolatii cu membrane bituminoase profesionale pentru terase de bloc, hale, fundatii, balcoane, garaje etc, execut si reparatii: inlocuire guri de scurgere aeratoare, seriozitate ☎0740.075.174

121. **Instalatii** electrice interioare la cheie Societate cu experienta,prin echipele noastre de electricieni profesionisti, executam lucrari de instalatii electrice interioare, la cheie, cu sau fara proiect. Case, vile, apartamente, locatii industriale, **1 €;** ☎0734.817.901/ 0723.774.201 acoelectric@yahoo.com

122. **Instalatii mecanica si tapiterie de scena. Amenajari sali de spectacole, proiectare, executie si montaj instalatii de scena pentru teatre, tapiterie de scena, ☎021.434.95.24/ 0722.458.475 prothalia@yahoo.com**

123. **Instalatii** sanitare, electrice, termice, centrale, reparatii urgente; ☎0775.523.343/ 0764.285.335

124. **Instalator execut instalatii tehnico - sanitare, montaj centrale termice, preturi avantajoase ☎07961977715**

125. **Instalator** - interventii, reparatii -tevi sparte, robineti, baterii, boilere, calorifere, centrale, cabine dus, modificari instalatii, desfundari scurgeri, montaj masini de spalat; ☎0724.000.475

126. **Instalator** accesibil autorizat, aragazuri, apomentre, centrale termice, calorifere, robineti, baterii wc+bazin, obiecte sanitare, intalatii gaze,detectoare gaz ☎0766.257.867

127. **Instalator accesibil non-stop execut: instalatii sanitare - termice: apometre, boilere, centrale termice, calorifere, cazi, chiuvete, wc+rezervor, tevi sparte, robineti, montat aragaze - reparat, desfundari scurgeri - sifoane; ☎0724.600.234/ 0769.856.694**

128. **Instalator autorizat non-stop execut: instalatii sanitare: apometre, boilere, cazi, chiuvete, wc + rezervor, robineti, baterii, tevi sparte, desfundari sifoane scurgeri - subsol, canal; ☎0733.722.294/ 0724.427.666**

129. **Instalator** Bucuresti Ilfov, desfundari non-stop, 24/24 ,7/7 zile. Desfundat wc, canale, tevi, reparatii si montaj sanitare, centrale, panouri solare, hidrofoare. Executam si brasamnete de apa si canal **12 L;** ☎0771.431.836 instalabc@yahoo.com

130. **Instalator** sanitar centrale termice, hidrofoare, boiler, incalzire pardoseala, incarcari freon, montaj aer conditionat, instalatii electrice. ☎0728.633.409/ 0771.722.890

131. **Instalator sanitar, Firma noastra este specializata in lucrari de inlocuire tevi apa, scurgere si termoficare, desfundare canalizare la blocuri si case, montaj obiecte sanitare, centrala termica, apometre, robineti. ☎0764.457.850/ 0785.446.916 avariiinstalatii@gmail.com**

132. **Instalator** sanitar, electrician 24/24 schimb/montez conducte de apa rece, apa calda, centrale termice, calorifere, cazi, lavoare, wc, masini de spalat, hidrofoare etc. **50 L;** ☎0768.604.223 dginvest.office@gmail.com

133. **Instalator** sanitar, electrician particular, 24/24 schimb/montez conducte de apa rece, apa calda, centrale termice-electrice, calorifere, cazi, lavoare, wc, masini de spalat, hidrofoare etc. **50 L;** ☎0762.834.399

134. **Instalator si electrician/ carotare si demolare echipa formata din instalator si electrician cu experienta de peste 18 ani executam, reparam si modificam instalatii termice, electrice si sanitare la un pret convenabil si intr-un timp foarte scurt. 100 L; ☎0727.356.330 georgescuionut-sorin@yahoo.com**

135. **Instalator** tubulatura ventilatii, angajam personal calificat sau necalificat pentru instalarea tubulaturilor de ventilatie, cosurilor de fum, hotelor industriale. Salariu atractiv. Bonusuri pe lucrare. Diurna pe deplasari; ☎0727.032.273 secovent@outlook.com

136. **Ionita Construct, amenajari interioare si exterioare, constuctii civie, consolidari, renovari, termoizolatii fatade, placari speciale. Distibuitor materiale pentru constuctii si finisaje; ☎0726.755.449 it@ionitaconstruct.ro**

137. **Maistru** execut zugraveli, instalatii sanitare, gresie, faianta, mozaic, marmura tamplarie, dulgherie, zidarii, izolatii terase ☎0729.633.656

138. **Menajere curatenie birouri - part-time Angajam doamne pensionare pentru curatenie la sedii de firme, in zonele: Universitate, Pipera, Baneasa, program 2/ 3/ 4 ore pe zi, L-V.Carte de munca, salariu atractiv, bonuri de masa.Tel;021.252.2431 ☎021.252.24.31**

139. **Mobinstal** Romania produse case de lemn, case de vacanta, kituri case, amenajare teren de fotbal si tenis. Gasiti mai multe modele de case lemn pe www.mobinstal.ro ☎0730.030.380 oferte@mobinstal.ro

140. **Monitorizare si interventie Irbis Guard Grup ofera servicii de monitorizare si interventie rapida pentru apartamente, case, vile, spatii comerciale, santiere si alte tipuri obiective de interes pentru beneficiari. ☎0786.189.306 office@irbisguardgrup.ro**

141. **Parchetar** montez, raschetez, paluxez parchet. Masina cu aspirator. Preturi minime. ☎0724.608.136 amenajari.interioare80@yahoo.com

142. **Parchetar,** experienta 20 ani, montez parchet laminat, clasic, stratificat, repar parchet, ajutor cumparare, transport; ☎0762.271.242

153. **Securitate evenimente, o sectiune importanta in activitatea de paza si securitate este reprezentata de asigurarea securitatii pentru activitatile sociale precum concertele, spectacolele, targurile si expozitiile, meciurile. ☎0786.189.306 office@irbisguardgrup.ro**

154. **Service centrale termice de peste 20 ani, echipa noastra de profesionisti executa operatiuni de service pentru centrale termice - punere in functiune (PiF), intretinere, verificari tehnice in utilizare (VTP) ☎0749.143.939/ 021.456.73.73 programari@avis-ctservice.ro**

155. **Servicii de administrare imobile, oferim servicii de administrare si mentenanta tehnica pentru imobile medicale (policlinici, spitale, laboratoare), de birouri, rezidentiale, centre comerciale. ☎0720.050.060 office@administrare-cladire.ro**

156. **Servicii** de curatenie in: apartamente, case, scari de bloc, firme, banci, cladire birouri, spatii comerciale, lucram in tot Bucuresti-ul, pentru mai multe detalii la telefon; ☎0768.604.223

157. **Servicii de paza si protectie eficiente prin recrutare, training si controlincredere, responsabilitate, beneficii, clienti, implicare, securitate. ☎0769.077.195/ 031.437.09.08 office@irbisguardgrup.ro**

158. **Servicii de protectie si paza Irbis Guard Grup furnizeaza servicii de protectie si paza pentru toate categoriile de obiective, bunuri si valori, cu agenti de paza atestati, instruiti, specializati pentru astfel de activitati. ☎0786.189.306 office@irbisguardgrup.ro**

169. **Zugrav** cu experienta execut zugraveli lavabile, glet, rigips, tavane false casetate, etc. Asigur seriozitate si calitate; ☎0723.054.182

170. **Zugrav** particular efectuez lucrari de calitate si avantajos. Sunati la tel: ☎0729.658.439

171. **Zugrav** serios Berceni execut toate tipurile de amenajari si constructii la preturi avantajoase, **5 L;** ☎0761.503.515/ 0761.503.515 vladsandel29@gmail.com

172. **Zugrav,** renovari, zugraveli, vopsitorii, lacuri, lavabile, faianta, parchet raschetat, instalatii sanitare etc.; ☎0727.957.787

173. **Zugrav,** faiantar, parchet, instalatii sanitare, meserias - lucreaza, calitate adevarata. Rog seriozitate, exclus intermediari; ☎0761.933.313

174. **Zugrav,** particular, execut zugraveala (glet, lavabila) si zidarie si tencuiala, placat cu polistiren, ofer si cer seriozitate, 20 lei/mp; ☎0749.451.737

175. **Zugravi** Firma constuctii angajam zugravi calificati pt lucrari de gletuire. ☎0769.311.524 Contact@trueclean.ro

Cursuri, meditaţii, şcoli, traduceri

1. **Anticariat Bucuresti, cumparam carti noi si vechi, din orice domeniu si orce cantitate. Lichidam biblioteci sau stocuri de depozit. Plata pe loc, deplasare gratuita, ☎021.315.87.04/ 0731.407.474**

2. **Asist** si meditez teme sunt intelectuala, asist si meditez teme romana, engleza, matematica clasele I a - VII a, chitara incepatori pe termen lung. Pret negociabil ☎0799.055.371

AGENŢI SECURITATE

pt MAGAZINE de renume din Bucureşti

Salariu începând de la 1.920 Lei NET- banii dvs. (contribuţiile şi impozitele fiind suportate de societate), salariul se plăteşte la timp, contract de muncă integral, sărbători legale plătite dublu, prime, servicii medicale gratuite, condiţii plăcute (se lucrează în interior, beneficiaţi de aer condiţionat), excursii gratuite munte / mare, calificare profesională gratuită.

Interviurile: Str. Calea Vitan nr. 293, sector 3, luni-vineri, 09.00-16.00. Mijloace de transport: 124, 202, 223, 135, 123 Auchan Vitan, vis a vis de Târgul Auto Vitan.

Relaţii la tel. 0749.062.295

143. **Pompare** beton Bucuresti si imprejurimi, Firma executa lucrari de pompare beton cu pompa Putzmaister P715 noua, statica, pompare 18mc/h, coloana furtun 100 m, personal calificat, in Bucuresti si in imprejurimi, min. 2 ore, **200 L;** ☎0732.611.947/ 0744.505.911 mioara702000@yahoo.com

144. **Produse** pentru tratamentul lemnului cu substante ignifuge, anticarii, antifungice, insecticide, confera lemnului rezistenta sporita impotriva inamicilor naturali si impotriva incendiilor ☎0233.234.544/ 0723.274.875 office@romtecgrup.ro

145. **Proiectare** constructii, instalatii, aut. de construire, relevee, cadastru, avize, amenajari interioare, pret/mp **3 €;** ☎0722.214.535/ 0722.897.482

146. **Raschetare** parchet, montaj parchet raschetez parchet toate tipurile. Montez parchet toate tipurile. Detin scule profesionale pentru parchet. Masini de camp masini de margine (buffar), mai multe informatii la tel. **1 L;** ☎0721.743.386 vreau@raschetareparchet.com

147. **Reconditionari** cazi de baie Echipa noastra este specializata in: reconditionari, cazi, reconditionari cazi, reconditionat cazi, reparat cazi, emailare cada, restaurare cazi,Alexandru Gheorghe;www.reconditionari-cazi.eu **300 L;** ☎0723.349.476 emailari_cazi@yahoo.com

148. **Renovari** interioare la cheie, la pret accesibil echipa de meseriasi din R. Moldova executa lucrari de renovari interioare la cheie. Calitate inalta la pret accesibil pentru toti. Executam toate tipurile de lucrari. ☎0726.984.498 victoria.zahalka88@gmail.com

149. **Repara** Acasa mesterii tai in reparatii si reamenajari, executam lucrari si interventii, electrice, sanitare, mobilier, lacatuserie si zugraveli. www.reparaacasa.ro ☎0734.874.870 interventii@reparaacasa.ro

150. **Reparam** orice tip tigla metalica+ montaje si accesorii etc. ☎0756.784.170

151. **Reparatii acoperisuri executam garduri din fier forjat, balustrade din inox, case, vile ridicate la rosu, montat gresie si faianta, rigips, vopsitorie, etc. ☎0745.812.723/ 0721.125.281 contact@belprofilgeneral-construct.ro**

152. **S.C. Irbis Guard GruP S.R.L este flexibila la cererea de servicii de paza si protectie existenta pe piata, avand posibilitatea de a satisface necesitatile clientilor. ☎0769.077.195 office@irbisguardgrup.ro**

159. **Servicii instalatii gaze Bucuresti-Ilfov autorizare ANRE ,executam lucrari de calitate in domeniul instalatiilor de gaze si termice la cele mai bune preturi. Proiecte la cheie pentru toate instalatiile de gaze natural: proiectare, executie, instalare, punere in functiune si intretinere ☎0721.631.761/ 0788.388.625 contact@victoriaglobal.ro**

160. **Sisteme** supraveghere video profesionale retele structurate, sisteme detectie incendiu, acces control, automatizari, autorizare, analiza risc, proiect tehnic, videointerfoane, reclame led programabile, bariere automate, porti automatizate. ☎021.324.06.06/ 0721.761.116 contact@titannet.ro

161. **Sobar** specialist execut sobe, seminee, reparatii, scuturat cosuri; ☎021.221.66.99/ 0745.991.298

162. **Tamplarie** PVC tamplarie PVC Germania cu geam termopan la pret de fabrica, montaj si transport gratuit; ☎0722.511.311

163. **Tencuieli mecanizate, amenajari interioare. Servicii de amenajari interioare si exterioare la preturi accesibile si calitate garantata. Serviciile noastre: tencuieli mecanizate, zugraveli si renovari, instalatii electrcie, termice si sanitare. ☎0722.778.899 office@amenajari-totale.ro**

164. **Termoizolatii cu polistiren 18 lei mp la gata, decorativa 9 lei mp, tinci 7 lei mp, glafuri toclu, caramida aparenta 12 lei mp, zugraveli apartamente negociabil; ☎0720.562.662**

165. **Termopane, Tamplarie Aluminiu / PVC productie si montaj de tamplarie pvc sau aluminiu cu geam termoizolant geam termopan).Usa de garaj tip rulou, numai 297 euro + tva, preturi de producator www.authentique.ro; www.usa-garaj.com ☎0733.711.111/ 0732.557.799 office@rulouriexterioare.eu**

166. **Tigla metalica Plannja Suedia, tabla de faltuit Extramaleabila 0.6 mm, profile industriale, jgheaburi inclusiv jgheaburi dreptunghiulare si burlane, accesorii pentru acoperis, ferestre de mansarda ☎0727.773.255/ 0745.181.239 vitenconstruct@yahoo.com**

167. **Zidar,** zugrav, execut zidarie, tencuiala, glet, rigips, tapet, parchet, gresie, faianta, placari cu polistiren, decorativa, marmorom, montez usi, acoperisuri, montez tabla lindap, pavele, betoane, etc, la cele mai bune preturi. ☎0767.580.540

168. **Zugrav** execut zugraveli de buna calitate; ☎0720.972.538

3. **Centrul de Formare Profesionala Eurodeal Cursuri de calificare autorizate in urmatoarele meserii barman, bucatar, vanzator, inspector resurse umane, instalator, lucrator in comert, operator calculator, ospatar, igiena, prim ajutor, ☎021.255.52.71 eurodeal33@hotmail.com**

4. **Curs engleza restrans. Curs engleza manuale Cambridge, metode moderne, grupe 3-4 cursanti. Ideal daca vrei toata atentia profesorului, dar si un curs vesel si interactiv. Detalii pe invatengleza.eu sau la tel. 40 L; ☎0744.998.774/ 0744.998.774 info@invatengleza.eu**

5. **Curs ofiter protectie date DPO, Regulamentul GDPR, Pro Management in parteneriat cu PECB Europe organizeaza cursul DPO, Regulamentul de prelucrare a datelor cu caracter personal GDPR.Cursul este autorizat PECB cu diploma recunoscuta international. 1.187 €; ☎0721.391.236/ 021.217.09.29 office@promanagement.ro**

6. **Cursuri acreditate recunoscute Uniunea Europeana coafor, frizerie, manichiura-pedichiura, unghii false, cosmetica, masaj, make-up cu practica din prima zi. ☎0763.606.638/ 0736.938.407 florone.professional@yahoo.com**

7. **Cursuri autorizate si acreditate in Bucuresti Bestcor Training Center - o gama variata de cursuri autorizate si acreditate din domenii diverse. Pregatim periodic oferte si pachete de cursuri, preturi reduse, plata in rate si inscrieri online! 520 L; ☎021.315.20.20/ 0744.660.448 contact@bestcor.ro**

8. **Cursuri calificare peste 100 meserii, alimentatie, turism, constructii, auto, infrumusetare, SSM, PSI, Anre, certificate Ministerul Muncii. Cursuri ISCIR: stivuitorist, fochist, macaragiu, masinist pod, operator GPL, imbuteliator, prelungire autorizatii; www.fundatiaapt.ro; ☎0784.238.728/ 0744.437.105 fundatiaaptbucuresti@yahoo.com**

9. **Cursuri** calificare-formare profesionala. Asociatia Bucharest Business School.Cursuri alimentatie publica, constructii, servicii si notiuni fundamentale de igiena. Asociatia BBS este o organizatie nonprofit, neguvernamentala, apolitica, independenta fata de orice institutie. ☎0723.631.967/ 0765.276.239 asociatiebbs@yahoo.com

10. **Cursuri** chitara clasica, electrica Predau cursuri de chitara clasica si electrica. Cursurile sunt destinate oricui, nu e nevoie sa fi avut tangente cu chitara sau muzica (teorie) inainte, **10 €;** ☎0749.913.239 daniturc@gmail.com

11. **Cursuri de calificare - Scoala de meserii Serban, cursuri autorizate de calificare in urmatoarele meseri : maistru mecanic auto,mecanic auto,tinichigiu / vopsitor auto,mecanic vulcanizator, maistru in constructii, schelar, lucrator finisor; ☎0722.302.252/ 021.252.03.82 secretariat@scoalaserban.ro**

12. **Cursuri domeniul financiar, piata de capital atribut fundamental: formarea si perfectionarea profesionala in domeniul pietei de capital, fiind atestat de catre CNVM (ASF) ca organism de pregatire profesionala pentru specialistii in domeniu ☎021.327.11.80 office@cpf-millenium.ro**

13. **Cursuri** operator calculator. Cursuri de perfectionare intensive avizate Ministerul Muncii si Educatiei: Operator calculator electronic si retele; contabilitate primara cu utilizarea calculatorului; contabilitate financiara, ☎0724.772.425/ 0770.434.606 office@cursuri-picon.ro

14. **Cursuri** Profesionale Stilist Protezist Unghii Alege sa fii un adevarat stilist de unghii participand la cursurile Issa Nails Academy. Acceseaza www.issa-nails.ro/cursuri pentru promotiile la Cursurile de Specializare & Perfectionare. ☎0747.819.938 academy@issa-nails.ro

15. **Cursuri** si meditatii limba germana invata germana de la profesori nativi! In luna iunie incepem cursurile de limba germana pentru toate nivelele. Cursurile noastre se adreseaza celor care vor sa invete limba germana rapid si eficient. ☎0722.396.017 office@invatagermana.eu

16. **Engleza** franceza face to face sau online engleza-franceza, adulti-copii, incepatori- avansati, metode testate si eficiente de predare, adapte cerintelor, nevoilor fiecarei persoane, in parte. Recomandari, la cerere; ☎0733.316.253 diana_perry1@yahoo.com

17. **FEG Education organizeaza cursuri de formare in toate domeniile care au cautare pe piata fortei de munca, interna si europeana. Cursuri de calificare: electrician, sudor, instalator, coafor, cosmetician, bucatar, ospatar etc. Cursuri de specializare: tehnician energetician/electrician, contabil, inspector resurse umane etc. Sediu din Bucuresti, Str Caderea Bastiliei nr 58, lateral, in spate la ASE. www.feg.ro; ☎0756.876.091**

18. **Gradinita Yannis & Yasmine nivel 1: 3 - 5 ani; nivel 2: 5 - 6 ani. Oferim optionale de: pian, limba engleza, limba germana, dans, atelier de creatie. Ne gasiti in incinta Centrului Comercial Sun Plaza ☎031.426.00.04/ 0744.544.178**

19. **Gradinta FEG Bucuresti face inscrieri pentru program de week-end si vacante! Predare in limbi straine (engleza, franceza, germana)Cursuri calificare: infirmiera, operator calculator, coafura, frizerie, cosmetica, asistent asistent social nivel mediu, tehnician maseur, ospatar (chelner), bucatar, barman, cofetar - patiser, vanzator, tipograf, instalator, meserii constructii ☎021.311.10.54/ 0788.424.314**

20. **Invatamant la distanta (fara frecventa la distanta prin corespondenta).Au inceput inscrierile pentru anul universitar 2018-2019. Invatamant la distanta FFDC. Facultati: stiinte economice, contabiltate, drept, taxa scolara 330 E/an. 330 €; ☎021.210.53.57/ 021.210.53.58 ara@ffdc.ro**

21. **Matematica** si fizica orice nivel, evaluare nationala, admitere facultate, bacalaureat, si la domiciliul elevului, 50 ron/2 ore. **50 L;** ☎0769.390.864

22. **Meditez** matematica fizica orice nivel, profesor cu deosebita experienta, meditez matematica, fizica orice nivel, inclusiv Bac, admitere facultate, evaluare nationala si studenti. La cerere lucrez si in week-end-uri + in toate vacantele ☎0722.456.047 ll632743@gmail.com

23. **Profesoara** cu experienta ofer meditatii la limba romana, orice nivel, la domiciliul meu, langa statia de metrou Timpuri Noi; 50 lei/sedinta de doua ore. ☎0746.398.753

24. **Scoala** de meserii autorizate, sprijin angajare frizer, coafor, manichiura, pedichiura, sudor, stivuitorist, ISCIR, croitor, infirmiera, brutar, ospatar, cofetar, bucatar, maseur, lucrator comercial, agent securitate, constructor, stilist, unghii, macelar, instructor, **400 L;** ☎0751.855.929/ 0726.964.482 cursuri_romania@yahoo.com

25. **Scoala** de soferi Activ2010 vrei permis auto? Scoala de soferi Activ2010 te poate ajuta. Vei avea parte de instructori cu experienta, ajutor cu formalitatile, preturi avantajoase si reduceri pe masura; **950 L;** ☎0727.655.990/ 021.411.81.86 office@activ2010.ro

26. **Scoala de vara pt copii si elevi Global Learning, Cauti un curs intensiv de limba engleza &germana pentru copilul tau? Ai ajuns exact unde trebuia!Suna acum la 0723 642 817 si inscrie-l in programul "Scoala de vara" oferit de Global Learning!Cursul incepe in data de 1 Iulie, locurile sunt limitate! Te invitam sa te inscrii acum!informatii pe www. cursuri-germana-engleza.ro/scoala-de-vara ☎072364817 info@cursuri-germana-engleza.ro**

27. **Traduceri** autorizate Real Translations Traduceri legalizate orice limba, interpretariat, servicii supralegalizare, apostila Haga, legalizari la ambasade, vizari acte studii, experienta 15 ani, traducatori profesionisti, preturi minime. ☎0723.795.265 office@real-translations.ro

Evenimente, petreceri

1. **Accesorii de petrecere, cele mai vesele si creative articole si accesorii de petrecere: farfurii, pahare, servetele, coifuri, trompete, baloane, decoratiuni, lampioane, artificii, confetti, lumanari party ☎0758.222.203 office@accesoriidepetrecere.ro**

2. **Avenue 48 & Ballrooms by Bamboo - Chandelier Esti in cautarea unei locatii pentru evenimentul tau? Oricare ar fi acela, business sau privat, precum o nunta sau botez, te invitam in locatiile Avenue48 si Ballrooms by Bamboo pentru a afla ofertele ☎0724.322.189/ 0724.247.163 office@ballroomsbybamboo.ro**

3. **Cabina** foto evenimente Noi iti oferim cea mai practica si inovativa solutie, care sa-ti lase amprenta pe cele mai frumoase amintiri. Intra acum pe pagina noastra de facebook Red Photo Corner.POZE SI MAGNETI NELIMITAT! **300 €;** daliamaconcept@gmail.com

4. **Machiaj mireasa, Alexandra Rîpeanu Make-up Artist make-up artist cu experienta, specialist in corectie si remodelare sprancene, ofer servicii profesionale de machiaj pentru mirese/nunti, evenimente, petreceri, sedinte foto, ocazii speciale. 250 L; ☎0755.298.971 catrinelv@gmail.com**

5. **Make-up** artist/ machiaj profesional Realizez machiaje profesionale de zi (conferinte, intalniri de afaceri, protocoale, etc.), de seara (nunti, botezuri, banchete, petreceri, etc.), de mireasa. **90 L;** ☎0740.456.378 popaflorentinacristina@yahoo.com

6. **Pipera** Vila de lux de inchiriat pentru evenimente, petreceri private, house party, onomastici, nunti. Vila dispune de club jacuzzy, sauna, bar, biliard, dormitoare. Mai multe detalii la telefon, **399 €;** ☎0784.668.383 luxurymansionpaty@gmail.com

7. **Restaurant Damascus, cofetaria Sham restaurant cu specific arabesc, situat chiar vis-a-vis de intrarea in stadionul Arena Nationala. Cofetaria Sham - Cu laborator propriu, ofera cele mai bune prajituri orientale specifice Damascului. ☎0729.328.768/ 0760.985.858**

8. **Restaurant** Liviu Rebreanu Bucuresti Preparate calde, Garnituri, Minuturi, Ciorbe,Pizza, Desert, Gratar, Salate; Peste 20 tipuri de bauturi in colectia noastra. Peste 2000 clienti multumiti. Organizam nunti si botezuri ☎0788.221.270 stanici@titannet.ro

9. **Villa** party, house party, jacuzzi, club Luxury villa for rent for events: private parties, house party, weddings, baptisms, team building, meetings, filming, photo meetings, pool party, contact, **399 €;** ☎+40784668383/ +40784668383 luxurymansionpaty@gmail.com

Îngrijire personală, sănătate

1. **Ambuhelp transporturi internationale si evenimente serviciul de ambulanta Ambuhelp asigura transport medical cu ambulanta, la solicitarea pacientilor sau a familiilor acestora.Se asigura transportul pacientilor cu ambulanta in tara si in strainatate; ☎0724.040.902/ 0728.007.577 contact@ambuhelp.ro**

2. **Asociatia Crestina Lucia Maria,camin pentru bunici Camin pentru bunici Voluntari. Servicii profesioniste de ingrijire, tratament si refacere, pentru batrani, tineri, cu dizabilitati fizice si psihice. Va oferim dotari de ultima generatie ☎0744.649.323/ 0724.205.565 office@camin-pentru-bunici.ro**

3. **Asociatia Crestina Sf. Gheorghe si Sf. Dumitru camin particular pentru batrani si bolnavi de Alzheimer, Centrul Balotesti & Baneasa, cladiri modern utilate su mobilate, asistenta medicala, personal calificat care va ofera ingrijire 24/24 ☎0721.900.100/ 0722.223.166 contact@camin-particular.ro**

4. **Bone si menajere Bucuresti si zona de Nord avem ceea ce va doriti. Echipa bona- menajera-Baneasa se ocupa de selectia, initierea si plasarea unei bone sau menajere in zona de Nord (Baneasa, Otopeni, Pipera, Balotesti, Tunari si nu numai) ☎0721.750.857/ 0764.884.393 office@bona-menajera-baneasa.ro**

5. **Cabinet** stomatologic, Dynamic Dental Drumul Taberei: ofera servicii complete stomatologice, la cel mai inalt nivel profesional: implantologie, parodontologie, protetica, endodontie, ortodontie, ocluzologie, gutiere anti sforait. ☎0722.426.543/ 021.726.64.41 dayanast@yahoo.com

6. **Camin batrani Floriana House oferim conditii de cazare preferate de toti batrani, varstnici care doresc sa petreaca timpul intr-un mediu linistit, curat si sa fie tratati cu respect de personalul calificat. ☎0723.786.244/ 0767.906.264 b72agf@yahoo.com**

7. **Camin de batrani Bucuresti, Acasa la Bunici: ingrijire, asistenta medicala si recuperare zilnica. Se afla intre parcurile Carol si Tineretului. O oaza de 700 mp de verdeata in centrul Bucurestiului, ☎0724.384.753 office@caminul-acasa-la-bunici.ro**

8. **Camin de batrani Bunica Ecaterina, servicii cazare; servicii medicale 24/24, servicii medicale asigurate, nutritie personalizata; servicii speciale de ingrijire personala, consiliere psihologica ☎0732.011.302**

9. **Camin Eden Confort si siguranta pentru seniori caminul de batrani Eden a fost conceput si dotat pentru a oferi un maxim de confort si siguranta membrilor seniori ai familiei dvs. Centrul nostru dispune de serviciu propriu de ambulanta ; ☎0732.332.122/ 0726.081.666 camineden@gmail.com**

10. **Camin varstnici ofera ingrijire permanenta, servicii de calitate intr-un mediu civilizat cu rezultate foarte bune. Asistente, medic familie, med. geriatru, med. psihiatru, med. neurolog, kinetoterapeut, 2.200 L; ☎0731.425.153 fundatiasfantulpetru@yahoo.com**

11. **Casa de ingrijire pentru varstnici. Vechime de peste 10 ani. Cauti camin de batrani / o clinica geriatrie / azil batrani in apropierea Bucurestiului? Casa Snagov situata in Ghermanesti este locul pe care si-l doreste orice batran ☎0731.920.920 icassian@yahoo.com**

12. **Complex Sportiv Extreme, sala fitness dotata cu aparatura moderna, aerobic (taeboo, clasic, power, dance, step, sculpting ball), instructori specializati, scoala fitness, kick boxing, autoaparare, sauna, vestiare, dusuri, bar. ☎0727.898.822 cs_timpurinoi@yahoo.com**

PRESTĂRI SERVICII

13. **Consultatie, evaluare medicala generala Consultatie si evaluare medicala generala, psihiatrica si psihologica, testare rapida a drogurilor in urina, testare HIV/SIDA, asistenta si administrare tratament substitutiv. ☎0747.896.161/ 0728.983.652 amghita@yahoo.com**

14. **Consultatii si investigatii oftalmologice, camp vizual computerizat, OCT, biometrie, prescriere lentile de contact, laser YAG, optica medicala; prescriere, executie, interventii chirurgicale. ☎021.324.63.98/ 0722.225.227 costescu_ioana@yahoo.com**

15. **Extensii** gene tatuaj sprancene sector 1, Metrou Grivita. Oferte de vara. Va astept. Extensii gene sau tatuaj Microblading sprancene pentru programari fir cu fir - 110 lei 2D, 130 lei 3D, 150 lei 4D, 180 lei Hollywood, 200 lei Rus, **150 L;** ☎0723.129.685 Cristinachiran001@yahoo.com

16. **infirmiera si asistenta medical camin de batran asistenta medical pentru camin de batrani Domnesti (Ilfov). ☎0722.462.671**

17. **Ingrijire si supraveghere batrani in cadrul caminului, batranii beneficiaza de supraveghere permanenta, tratamente specfice virstei, consiliere, socializare, asistenta medicala primara, asistenta religioasa ☎0762.334.434/ 0745.035.334 filantropiaberca@gmail.com**

18. **Ingrijire si supraveghere batrani servicii sociale primare, servicii sociale specializate pentru persoane in varsta si cu dizabilitati; gazduire batrani; asistenta medicala, ingrijire, socializareCapacitate primire 158 de persoane ☎0266.364.126/ 0744.515.360 sf.elisabeta@caritas-ab.ro**

19. **Ingrijire, tratament, recuperare varstnici centru rezidential pentru ingrijirea, tratamentul si recuperarea persoanelor varstnice, Bucuresti, sectorul 1. Sprijinim permanent varstnicul ce se afla in situatie de dificultate ☎0767.914.722 contact@resedinta-victoria.ro**

20. **Kiropractician,** reglarea sistemului osos si cartilagii (scolioze, sciatice, spondiloze, discopatii lombare), la domiciliul clientului, preferabil sector 4. ☎0730.281.996

21. **Masaj,** scapa de durerile de spate prin masaj osteopat personalizat, 100 -150 lei, (in functie de gradul de afectare); ☎0786.737.682

22. **servicii** de calitate-masaj ,sauna,jacuzzi Anna,reala,selectiva,kinetoterapeut,ofer diverse tipuri masaj,intr-un ambiant deosebit,domnilor pretentiosi,care stiu sa aprecieze calitatea.Ofer conditii de lux.Discretie.Zona centrala. **80 L;** ☎0736.890.339

23. **Stomatologie** Smile Design By Dr Ayman Abboud Smile Design este specializata in tratamente non-invazive oferind posibilitatea pacientilor de a preveni, diagnostica sau trata leziunile detare si ale mucoaselor cu ajutorul laserelorwww.drayman.ro ☎0749.414.848 office@smiledesignbucuresti.ro

24. **Tratamente** naturiste pt orice probleme de sanatate centru de sanatate ofera tratamente naturiste personalizate si unice pt orice probleme de sanatate pe baza de consultatii saptamanale cu abonamente de 1-12 luni. Detalii la tel. sau www.sutherland.ro **129 €;** ☎0799.726.372 office@sutherland.ro

25. **Tratamente stomatologice profesioniste -Tratamente ORTODONTICE de calitate;-Tratamente endodontice la MICROSCOP;-Interventii CHIRURGICALE complexe: inserare de implanturi care necesita sau nu aditii osoase;- Servicii protetice ☎0744.549.003/ 031.109.52.91 prelipceandaciana@yahoo.com**

26. **Unghii** cu gel toate noutatile in materie de unghii Yly stilist protejist realizez: constructie gel, intretinere gel, gel pe unghia naturala, manichiura semipermanenta, french, tips, pictura, pedichiurapreturi fara concurenta, dotari noi ☎0722.612.915 constantimob@yahoo.com

Masaj

1. **1 Decembrie** nr. 2, Madalina noua in zona 28 ani ofer masaj de relaxare **70 L;** ☎0727.573.520

2. **Abandoneaza-ti** cautarile. Masajul erotic oferit de tinerele noastre maseuze este unul dintre primele si simplele mijloace descoperite pentru alinarea suferintelor, rasfatarea trupului si a sufletului intr-o ambianta incitanta, **120 L;** ☎0728.702.675/ 0728.702.675 massage.excess@yahoo.com

3. **Alege** un masaj adevarat, de calitate, realizat de o d-na tehnician maseur, prin relaxare, tonifiere, terapeutice, shiatsu, reflexo, sauna, aparate recuperare si slabit, curatenie, Crangasi. Nu ofer sex de niciun fel. **130 L;** ☎0731.515.140

4. **Alex** maseur ofer masaj total de relaxare, body massage, corp la corp, tanar 34 ani 180, 95 kg. Pentru doamne, -re, cupluri, domni. La hotel s domiciliu, cat si la mine zona P-ta Romana. Nu privat, SMS. Nu sex **25 €;** ☎0772.734.011 celest.terapy@yahoo.es

5. **Alexa** noua in zona masaj de calitate pt. domnii care se respecta si stiu sa aprecieze calitatea. Detalii suplimentare la tel. Titan, Bd. Theodor Pallady. **80 L;** ☎0732.721.047

6. **Alexandra** Drumul Taberei 93, Raul Doamnei, stil si eleganta te invit la mine acasa sa iti ofer masaj de relaxare, cu uleiuri aromate, dus, aromatherapy, discretie si igiena max. Prog 12-02, cer si ofer seriozitate, 150 h/ora, **80 L;** ☎0738.191.485

7. **Alexandra,** blonda reala, selectiva, 24 de ani, ofer masaj de relaxare intr-un ambient deosebit domnilor pretentiosi care apreciaza calitatea, ofer conditii de lux, discretie. Zona centrala, **200 L;** ☎0726.526.916

8. **Alexia,** Daria, Emy, Sorina, Izza, Raluca, Eva, Alina, Corina, Sasha, Ana, Vicky sunt cateva din numele fetelor existente in salonul nostru de masaj, situat in Bucuresti, strada Baba Novac, o locatie de lux, situata la vila. Discretie, lux, calitate, **120 L;** ☎0728.702.675/ 0766.238.084 massage.excess@yahoo.com

9. **Alice,** doamna matura, 48 de ani, la tel. 5/15 min cu exp. ofer masaj intretinere de relaxare, masaj erotic nud cu uleiuri aromatice intr-un mediu discret, domnilor educati. Posibil si la tel. ptr 15 min. Rog seriozitate, parcare; Sos. M Bravu. **100 L;** ☎0729.443.193

10. **Alina** 36, Republica Moldova, Sunt o doamna draguta cu bun simt 1.70, 58 kg, ofer masaj de relaxare si prostatic, mai multe detalii la tel., zona Universitate, ☎0742.401.801 Popa_popa@yahoo.com

11. **Alina,** noua pe site Buna sunt Alina,20 ani daca vrei sa te relaxezi,te astept pentru un masaj. Poze reale, i speak english, **150 L;** ☎0721.553.358

12. **Aliyna,** 28 ani una dintre putinele maseuze care au poze reale, asta pentru ca te respect pe tine domnul meu si iti fac pe plac, sa te relaxez cu diferite tehnici de masaj, locuiesc singura, zona metrou Timpuri Noi. ☎0729.797.491 frumoasa_alina20@yahoo.com

13. **Amalia** sunt o bonda finuta cu stil si cu o eleganta aparte ofer masaj de relaxare in locatia mea discreta luxoasa in zona Alba Iulia **200 L;** ☎0732.568.399

14. **Ambianta** si rafinament, daca esti in cautarea unui loc de relaxare, salonul nostru este alegerea perfecta deoarece calitatea este cuvantul care ne defineste. **120 L;** ☎0732.545.457

15. **Ambianta** si rafinament. Cauti ceva inedit, cauti sa te detasezi de problemele cotidiene? Te asteptam alaturi de fete superbe, experte in arta masajului erotic, cu bun simt, senzuale, atente la dorintele tale, salon lux, **120 L;** ☎0766.238.084/ 0728.702.675 massage.excess@yahoo.com

16. **Amy** doamna matura ofer masaj. Numele meu este Amy sunt o doamna de 40 de ani 1.67 cm 60 kg te invit in compania mea pentru a-ti oferi un masaj de relaxare profesional combinat cu un masaj erotic **100 L;** ☎0725.654.442

17. **Ana** maseuza draguta si manierata. Vino intr-un ambient discret pentru a te relaxa pe deplin, nu vei fi dezamagit. Doar un telefon ne desparte, Dr. Taberei, ☎0723.114.875

18. **Ana** 35 ani, ofer masaj de relaxare la domiciliul meu. Poze reale, zona Dristor, Baba Novac, program 10-17; **50 L;** ☎0725.044.235

19. **Ana,** bruneta finuta, dulce si discreta, atenta la dorintele tale, ofer masaj de relaxare intr-un ambient placut si discret. Mai multe detalii la tel., Titan, bd. Theodor Pallady, **80 L;** ☎0720.649.896

20. **Ana,** buna sunt Ana, te astept in locatia mea pentru a petrece clipe de neuitat, cer si ofer discretie si igiena maxima ofer masaj de relaxare body masaj nu raspund la sms nr privat. **150 L;** ☎0721.308.203

21. **Ana,** buna, te astept in locatia mea pentru a petrece clipe de neuitat, masaj, cer si ofer discretie si igiena maxima, pozele imi apartin in totalitate, singura in locatie, nu raspund la sms, nr. priv., **200 L;** ☎0721.308.203

22. **Ana,** Zona Decebal. Te astept la mine in locatia mea de Lux si o ambianta placuta pentru a ma cunoaste si petrece clipe de neuitat, discretie si igiena. Poze reale promit revnirea. Mai multe detalii la tel. **150 L;** ☎0767.927.606 Topescort4@gmail.com

23. **Ana,** Dr. Taberei, bruneta, 30 ani, educata, cu bun simt, te astept, pe tine domn serios pt. un masaj de relaxare la domiciliul meu. Discretie serioziitate. Singura in locatie, **100 L;** ☎0725.326.069/ 0756.422.429 anacriss83@yahoo.ro

24. **Ana,** Izza, Vicky, Emy, Sorina, Diana, Eva, Sasha, Raluca sunt cateva din numele fetelor existente in salonul nostru, situat pe strada Baba Novac, nr 9i. Tandrete si pasiune, rasfat si relaxare, calitate si lux gasesti doar aici, **120 L;** ☎0728.702.675/ 0766.238.084 massage.excess@yahoo.com

25. **Ananda** Studio Masaj, atingerea este o modalitate de explorare a trupului, de savoare tot mai profunda asenzualitatii Ananda Studio Masaj /Splaiul Unirii, **130 L;** ☎021.322.80.79/ 0723.408.191

26. **Anca** noua in zona si in locatie, blonda cu poze reale, 1.70 cu 65 kg, 33 de ani, vreau sa ofer tuturor domnilor cu bun gust masaj de relaxare plin de surprize, zona Zepter, **50 L;** ☎0774.927.889

27. **Anca** noua in zona si in locatie, blonda cu poze reale, 1.70 cu 65 kg, 33 de ani, vreau sa ofer tuturor domnilor cu bun gust masaj de relaxare plin de surprize, zona Zepter, **50 L;** ☎0774.927.889

28. **Anca,** te invit in locatia mea discreta si centrala pentru un masaj de relaxare combinat cu erotic si alte fantezii, **100 L;** ☎0785.740.507

29. **Andra,** doamna serioasa si educata ofer masaj de relaxare d.lor genero?i si manierati la domiciliul meu. Cer si ofer discretie si igiena. Mai multe detalii la tel. locuiesc singura **200 L;** ☎0727.027.598

30. **Andra,** Magheru bruneta siliconata, poze reale, confirm cu tatuajele, ofer masaj de relaxare si erotic !mai multe detali la telefon **100 L;** ☎0799.055.923

31. **Andreea,** 35 de ani, educata, stilata, rabdatoare, cu experienta, ofer masaj de relaxare, intr-un cadru placut, curat, discret, Piata Unirii, Universitate, Romana, ☎0727.035.770

32. **Andreea,** am revenit, sunt aici pentru a-ti face un masaj de relaxare, vreau si daruiesc discretie si igiena maxima, te astept in locatie usor accesibila si discreta, pentru mai multe informatii nu ezita sa suni. Titan. **80 L;** ☎0723.192.086

33. **Angela,** Unirii, blonda matura, 40 de ani, o doamna in adevaratul sens al cuvantului, slim, inalta 1,70 m, maseuza cu experienta, o fire calda, dulce, nonconformista. Ofer masaj d-lor discreti si generosi, zona P-ta Unirii. **150 L;** ☎0723.735.489 sweetpleasure@yahoo.com

34. **Ardeleanca,** tanara plinuta, pasionala, comunicativa, te astept la mine pentru a te rasfata cu un masaj fara graba, atenta cu tine, sector 4, Grand Arena, Berceni. ☎0741.645.898

35. **Artemis** Masaj Bucuresti Salon de masaj erotic Artemis Masaj te invita in lumea placerilor !!! www.masajclub.ro ☎0727.861.111

36. **Atingeri** pasionale. Masajul erotic oferit de tinerele noastre maseuze este unul dintre primele si simplele mijloace descoperite pentru alinarea suferintelor, rasfatarea trupului si a sufletului intr-o ambianta incitanta, **120 L;** ☎0766.238.084/ 0728.702.675 massage.excess@yahoo.com

37. **Atingeri** patimase. Bucura-te de cele mai diversificate tipuri de masaj sub actiunea uleiurilor esentiale intr-o atmosfera calda, intima si senzuala doar in locatia noastra de lux, localizata pe Strada Traian, nr. 254, **120 L;** ☎0720.525.253/ 0769.850.950

38. **BBW,** doamna matura, voluptuosa pasionala, fundulet extra bombat, te voi alinta cu un masaj erotic nud, atingeri tandre, pasiune totala, sarutari fierbinti, intr-un ambient discret si placut. La tel. 15 min. Intimitate, parcare. Burebista. **200 L;** ☎0758.519.180

39. **BDSM** masaj, stapana tanara cu experienta, fantezia masajului cu o stapana pentru domnii ce vor altceva. Practici BDSM? Contact nonstop prin sms cu textul Stapana la nr 1580 sau apel direct. ☎0906.760.800

40. **Bei** cat poti cu 25 euro in Day&Nightclub vip masaj cu cod reducere 50% anuntulrovip25. Distractie, relaxare, muzica, dans in lounge. Petreceri in camere private. Masaj erotic de la 150 lei, **25 €;** ☎0725.333.555

41. **Black** Velvet Massage BV ofera frumusete, relaxare si profesionalism! Taxi gratuitwww.eroticmassagevelvet.comSuna acum, ☎0761.811.080

42. **Blonda** 35 de ani noua in zona ofer masaj si clipe delicioase domnilor locatie discreta zona rond Alba Iulia speak english; **80 L;** ☎0764.364.084

43. **Blonda** ofer masaj de relacsare terapeutic cervical, inghinal, in locatia mea de lux amenajata special pentru tine pentru a-ti oferi cele mai bune servicii, **200 L;** ☎0732.568.368

44. **Blonda** reala, selectiva, 28 de ani, ofer masaj de relaxare intr-un ambient deosebit domnilor pretentiosi care apreciaza calitatea, ofer conditii de lux, discretie. Zona centrala, **300 L;** ☎0799.361.077

45. **Blonda** 28, blonda reala selectiva ofer masaj de relaxare domnilor care apreciaza calitatea intr-un cadru intim si discret, zona Alba Iulia **200 L;** ☎0732.584.646

46. **Blonda** cu experienta in arta pasajului de relaxare te invit intr-un cadru intim si discret la un masaj cu experienta mai multe detalii la tel; ☎0758.804.949 Popa_popa@yahoo.com

47. **Blonda** selectiva stilata, nonconformista si pasionala. Te astept sa ne cunoastem in cadrul unei sedinte de masaj de relaxare, locatie lux. Mai multe detalii pot fi discutate la telefon. Program 10 - 18 **400 L;** ☎0723.028.698

48. **Blonda,** doamna singura rabdatoare si cu bunul simt al umorului ofer masaj de tonifiere la domiciliul meu Militari **60 L;** ☎0724.931.269

49. **Blonda,** finuta, curata, draguta, 35 de ani, ofer domnilor draguti masaj, clipe frumoase si delicioase, pentru mai multe detalii suna-ma. Te invit in locatie discreta, unde igena si curatenia ma reprezinta. **70 L;** ☎0726.974.363 Mireluta@gmeil.com

50. **Bruneta** 30 ani te astept la mine in locatie sa iti ofer masaj relaxare, poze reale, discretie si seriozitate, Dristor, Baba Novac, **50 L;** ☎0769.183.062

51. **Bruneta** 31 ani ofer masaj de relaxare la domiciliul meu, pt. detalii suna-ma, zona piata Muncii **100 L;** ☎0737.184.035

52. **Bruneta** simpatica Decebal Rond Alba Iulia Bruneta draguta, sexy, senzuala si romantica, ofer masaj domnilor generos, educati si manierati la mine acasa. Nu raspund la nr.privat sau sms. Ma poti suna la orice ora, **200 L;** ☎0723.001.861

53. **Bruneta,** inalta, frumoasa, poze reale, 30 de ani, 1.76, cu 65 kg, daca doresti cateva clipe de masaj de relaxare vino la mine si lasa-te invaluit de arta masajului, te vei simti revigorat, zona Zepter **50 L;** ☎0774.929.887

54. **Bulevardul** Decebal Buna , suntem doua fete noi in zona. Va a?tept?m pentru un masaj de relaxare de neuitat. Mai multe detalii la telefon. Poze reale din loca?ie. Garantam revenirea. **100 L;** ☎0762.642.964

55. **Bulevardul** Decebal, poze facute in locatie, buna am 21 de ani sunt bruneta fara deplasari doar in locatia mea. Masaj absolut total garantat, **50 L;** ☎0785.462.270

56. **Bulevardul** Unirii 33, Buna am 23 de ani, sunt o fata draguta, eleganta si stilata, ofer domnilor generosi si stilati masaj de relaxare. Poze reale, confirm cu tatuajele. Bulevardul Unirii; **150 L;** ☎0720.304.020

57. **Buna** buna sunt domnisoara de 21 ani 1,80 inaltime 60 kg zona centrala. Ofer servici de masaj domniilor cu bun simpt. Te astept in locatia mea curata si discreta. Ptr mai multe detali sunati; **100 L;** ☎0768.471.126

58. **Buna** sunt Alina Ofer masaj de relaxare intr-un cadru discret si intim, daca ai avut o zi încarcata vino sa te selectez cu un masaj de relaxare, **200 L;** ☎0785.906.322

59. **Buna** sunt Alina, daca ai avut o zi incarcata vino sa te delectezi cu un masaj de relaxare intr-un cadru discret si intim! Pentru mai multe detalii suna ma! Zona Unirii, **250 L;** ☎0785.906.322

60. **Buna** sunt Alina, Eroii Revolutiei, tanara simpatica mereu bine dispusa te astept sa ne facem de cap cu un masaj adevarat. Poze reale si recente **100 L;** ☎0785.530.617

61. **Calea** Vitan ofer masaj de relaxare pentru mai multe detalii contacti-ma, sunt non stop. **40 L;** ☎0758.274.170

62. **Carla** 22 de ani, maseuza draguta si manierata. Vino intr-un ambient discret pentru a te relaxa pe deplin.nu vei fi dezamagit. Doar un telefon ne desparte. Titan bdl 1 decembrie; **60 L;** ☎0728.381.876

63. **Cauti** ceva inedit, am creat special pentru tine un loc incantator, curat, sigur si discret. Salonul cu cele mai frumoase si senzuale fete din Bucuresti te asteapta intr-o atmosfera senzuala si plina de erotism, **120 L;** ☎0769.994.064/ 0732.545.457

64. **Cauti** lux si calitate, lasa-te invaluit de atingerile senzuale ale unei tinere maseuze experta in arta masajului erotic dornica sa-ti ofere cele mai memorabile clipe, doar in incinta salonului Dessiree Masaj, **120 L;** ☎0720.525.253

65. **Cel** mai nou salon din Bucuresti daca esti in cautarea unui loc de relaxare, salonul nostru este alegerea perfecta deoarece calitatea este cuvantul care ne defineste. Cele mai frumoase si dulci maseuze te asteapta. **120 L;** ☎0720.525.253 desiree.masaj@yahoo.com

66. **Cele** mai rare si exotice tehnici de masaj, cu clavicula, cu sanii, fesele, abdomenul maseuzei. Discretie, frumusete, senzualitate, fantezii si erotism le puteti gasi la 10 incitante domnisoare maseuze. Garantam revenirea si satisfactia totala. **150 L;** ☎0720.335.522 mari.angajari@gmail.com

67. **Clipe** de vis-salon lux. Te-ai gandit vreodata ca mangaierile si atingerile, rasfatul si alintul unei fete, calificata in arta masajului erotic, te pot face sa vibrezi, sa te detasezi de micile sau marile probleme cotidiene? **120 L;** ☎0766.238.084/ 0728.702.675 massage.excess@yahoo.com

68. **Cristina** bruneta cu bun simt ofer masaj de relaxare la domiciliul meu, pt detalii suna-ma. Zona piata Muncii **100 L;** ☎0737.184.035

69. **Cristina** bruneta cu bun simt ofer masaj de relaxare la domiciliul meu, pt. detalii suna-ma **100 L;** ☎0737.184.035

70. **Cristina,** bruneta 31 ani, ofer masaj de relaxare la domiciliu, pt. detalii suna-ma. Zona piata Muncii **100 L;** ☎0737.184.035

71. **Cristina,** bruneta cu bun simt, ofer masaj de relaxare la domiciliul meu, pt detalii suna-ma. Zona piata Muncii, **100 L;** ☎0737.184.035

72. **Cristina,** 33 de ani singura in locatie, ofer masaj de relaxare in locatia mea curata si discreta, sunt o doamna matura cu bunul simt, ofer si cer serozitate, pentru mai multe detalii contacteaza-ma; **80 L;** ☎0743.578.366

73. **Cristina,** Claudia, Madalina, Miruna, Laura, si colegele te asteapta intr-o vila de lux unde vei descoperi cele mai frumoase domnisoare. Poze reale 100%. Zona Domenii. La Exclusive Masaj este locul ideal pentru un masaj perfect **150 L;** ☎0765.533.828/ 0731.728.813

74. **Cuplu,** tineri casatoriti, ea 25 de ani, el 30 de ani oferim masaj de relaxare celor interesati. Mai multe detalii la tel. **150 L;** ☎0784.699.924

75. **Darya,** bruneta inalta 1.75 cu 68 kg 30 de ani vino la mine sa te surprind cu un masaj si clipe unice, poze reale 100% zona Zepter **50 L;** ☎0763.154.254

76. **Darya,** bruneta inalta 1.75 cu 68 kg 30 de ani vino la mine sa te surprind cu un masaj si clipe unice, poze reale 100% zona Zepter, **50 L;** ☎0763.154.254

77. **Darya,** buna sunt o bruneta finuta, curata, 30 de ani, 1.75 cu 65 de kg, ofer domnilor draguti un masaj cu clipe frumoase pentru mai multe detalii suna-ma, zona Zepter. **60 L;** ☎0784.986.529

78. **Delfinului,** blonda, ofer masaj de relaxare si alte surprize in locatiea mea. ☎0764.712.718/ 0764.712.718 ancutatinka@gmail.com

79. **Delia,** Decebal noua in zona, poze reale te astept la mine pt un masaj de relaxare de neuitat. Mai multe detalii la telefon pupici. Caut colega, **120 L;** ☎0785.565.022 Topescort4@gmail.com

80. **Delia,** te invit la mine pentru o de relaxare prin arta masajului erotic si prin tehnici bine cunoscute, plus alte surprize in locatia mea centrala, **100 L;** ☎0764.501.255

81. **Denisa** 28 ani domnisoara cu experienta iti ofer masaj de relaxare, cervical, lombar, prostatic pe masa de masaj intr-un ambient placut si relaxant. Titan, bld Theodor Pallady, **80 L;** ☎0723.192.086

82. **Denisa,** noua in zona te astept pe tine domn serios pt. a-ti oferi un masaj de relaxare plin de surprize intr-un cadru intim. Detalii suplimentare la tel. Titan, Bd. Theodor Pallady **80 L;** ☎0723.192.086

83. **Denisa,** Brancoveanu, blonda matura, inalta 1.75m, slim, o fire pozitiva, vesela si nonconformista, maseuza, ofer diverse tipuri de masaj numai in locatia mea domnilor discreti si generosi. Fotografii absolut reale **150 L;** ☎0729.336.330

84. **Dessiree** Masaj a creat pentru tine un loc incantator, curat, sigur si discret. Salonul cu cele mai frumoase fete din Bucuresti te asteapta intr-o atmosfera placuta sa descoperi arta masajului de relaxare, **120 L;** ☎0769.994.064/ 0732.545.457 desiree.masaj@yahoo.com www.dessireemasaj.ro

85. **Dessiree** Masaj Atingerile tinerelor noastre domnisoare te vor face sa vibrezi de placeri nebanuite, te vor duce pe culmile extazului si toate astea intr-o atmosfera de basm, locatie de vis, calda, intima. Te astept, **120 L;** ☎0720.525.253/ 0732.545.457

86. **Dessiree** Masaj, masajul erotic oferit de tinerele noastre maseuze este unul dintre primele si simplele mijloace descoperite pentru alinarea suferintelor, rasfatarea trupului si a sufletului intr-o ambianta incitanta **120 L;** ☎0732.545.457/ 0769.850.950

87. **Dessiree** Masaj, alege calitatea masajului de relaxare facut de fete profesioniste, cu uleiuri aromatice intr-un ambient de vis. Te asteptam intr-o locatie curata si discreta, unde vei mai reveni. Strada Traian 254, **120 L;** ☎0732.545.457/ 0769.994.064 dessiree.masaj@yahoo.com

88. **Diana** massage, masaj, visit hotel or your apartment, Diana, senzual lady, brunette, slim , elegant and expert in massage make you feel your senses , gentle. Hotel visit only or visit at your apartment. Call for details. **300 L;** ☎0766.698.140 diana2018diana@yahoo.com

89. **Diana** noua in zona, masaj de calitate fara graba, fara fite discretie si curatenie, zona Lizeanu aproape de Obor. **80 L;** ☎0799.633.655

90. **Diana,** 35 ani, singura bruneta finuta, dulce si discreta, atenta la dorintele tale, ofer masaj de relaxare totala super calitate, zona Piata Munci Decebal, **100 L;** ☎0769.857.366

91. **Diana,** best massage, masaj, visit hotel or your ap Diana, brunette, slim, very elegant and expert in massage make you feel very good. Hotel visit or visit your apartment. Elegance and sweet. Best massage (masaj). Unirii, Arc Triumf, Victoriei. Call me. **300 L;** ☎0766.698.140 diana2018diana@yahoo.com

92. **Diham,** masaj erotic pasional, noua in zona te astept sa te relaxezi total la mine acasa sunt discreta placuta si atenta la toate dorintele tale. Nu o sa regreti compania mea. Suna-ma pentru mai multe detalii. Am si o colega. **100 L;** ☎0730.782.361

93. **Diham,** masaj relaxare totala, poze reale, tanara senzuala, ofer masaj de relaxare totala si alte surprize domnilor manierati si generosi sau cuplurilor, intr-o ambianta placuta, fara graba, in zona Diham **100 L;** ☎0730.782.361

94. **Din** Ucraina Frumoasa si discreta te astept la un masaj de relaxare, atenta la detalii, la mine sau la tine, ☎0740.753.620 Popa_popa@yahoo.com

95. **Din** Ucraina cu experienta Te astept la mine intr-o locatie discreta si curata la un masaj de relaxare fara graba, atenta la detalii, cu bun simt. Mai multe detalii la tel., ☎0758.804.949 Popa_popa@yahoo.com,

96. **Doamna** amabila, placuta si comunicativa, ofer masaj de relaxare domnilor cu bun simt ☎0765.339.151

97. **Doamna** casatorita, stilata, masaj de relaxare la domiciliul meu. Mai multe detalii la tel. ☎0722.966.960

98. **Doamna** 34 reala selectiva ofer masaj de relaxare si erotic zona centrala Alba-Iulia **250 L;** ☎0732.568.575

99. **Doamna** 34 ani, experienta, atestat, ofer masaj de relaxare profesional, masaj terapeutic, cervical, lombar, capilar, locatie centrala, dicretie, o sedinta dureaza o ora si se efectueaza pe masa de masaj. **100 L;** ☎0732.937.889

100. **Doamna** 35 ofer masaj de relalxare , revigorare si intretinere corporala cu uleiuri parfumate zona Universitate **70 L;** ☎0762.430.730

101. **Doamna** 38 de ani, 1.75 m, 60 kg, ofer masaj de relaxare la domiciliul meu sau deplasare. Mall Vitan, Dristor **200 L;** ☎0735.395.398 dia_rr@yahoo.com

102. **Doamna** casatorita 35 ani, fac masaj de recuperare doar persoanelor cu dizabilitati locomotorii, rog seriozitate **100 L;** ☎0722.177.814

103. **Doamna** matura Andreea 36 ani, poze reale 100%, ofer domnilor generosi si manierati masaj de relaxare si intretinere efectuat pe masa de masaj cu uleiuri si creme. Discretie maxima, detalii la tel. Nu rasp. la nr. privat, **100 L;** ☎0751.816.977

104. **Doamna** matura bulevardul Unirii, doamna, 40, eleganta, discreta, ofer masaj de relaxare, singura in locatie, poze 100% bulevardul unirii dor pt. domni discreti, nu rasp. la nr. privatProgram L-S: 09:30-19/20 **100 L;** ☎0738.356.723

105. **Doamna** matura, calma, cu mult bun simt, ofer masaj de relaxare dlor manierati. Zona Camera de Comert; ☎0738.170.057

106. **Doamna** matura, noua pe site, amabila si cu zambetul pe buze ofer masaj terapeutic si relaxare, daca vrei rasfat te astept. Dristor, non-stop; ☎0726.497.438

107. **Doamna** selectiva, 40 ani, sector 3, masaj de relaxare la mine sau la tine. Sunt apa si foc, alege diferenta. Try to be you. Life is moment, live it. Viva to exito. I speak english. ☎0736.848.706 nicol_pana@yahoo.com

108. **Doar** pentru doamne si domnisoare, nou in domeniu ofer masaj de relaxare doar doamnelor si domnisoarelor. Sunt dragut, finut 170, 60 kg. Doar la tine, ma deplasez oriunde in Bucuresti. Abandoneaza-te placerii, Andrei, ☎0721.190.700 Kaurelian@yahoo.com

109. **Domnisoara** 19 ani, Unirii, noua in zona, selecta si calma te astept la mine pentru un super masaj. Suna si nu vei regreta. Detalii la telefon, **100 L;** ☎0735.698.519 Badboss94@yahoo..com

110. **Domnisoara** slim, noua in domeniu, sociabila, placuta, ofer masaj domnilor seriosi. Va astept cu drag. ☎0737.643.223

111. **Domnisoare** senzuale Masajul erotic este un amestec de pasiune si relaxare,fiind o metoda extraordinara de manifestare a respectului fata de trup si suflet. Piata Romana. Program 12-04, ☎0732.889.966/ 021.316.88.38

112. **Dristor** 2 Dristor 2, Andra 21 de ani, tanara, frumoasa si discreta, ofer momente unice de relaxare domnilor generosi, masaj. Poze reale 100% din locatie, garantez revenirea. Pentru mai multe detalii la telefon; **70 L;** ☎0721.771.041

113. **Dristor** Kaufland, Dana 28 ani, te invit in locatia mea curata si discreta pt un masaj de relaxare combinat cu erotic si alte fantezii. **60 L;** ☎0784.040.182

114. **Dristor** Mc Donalds, apropiere metrou, masaj Nu ma cunosti tarif real 60 lei sau 120 Lei ora, detalii despre mine sunt curata, ten alb, 25 ani, Iulia, detin locatie acces stradal, civilizat, aer c. imi place sa-ti ofer calitate, sper sa ne cunoastem, **60 L;** ☎0728.425.236

115. **Dristor,** McDonald s, civilizat, tarif real 60 lei servicii de calitate, te astept sunt acasa, despre mine am 25 ani, draguta cu tine, curata, vreau sa te cunosc, la mine igiena, aer conditionat, acces usor stradal, te astep 10-22 **60 L;** ☎0728.425.236

116. **Dristor,** noua pe site, 19 ani, 1.65, 45 kg te invit la mine pentru un masaj de relaxare si tonifiere, etc, discretie si igiena maxima, mai multe detali tel. 150 ora. **100 L;** ☎0761.740.301

117. **Emilia** Snagov, bruneta foarte discreta, slim, inalta 1. 75 m, nonconformista, maseuza cu experienta, ofer diverse tipuri de masaj numai la domiciliul meu dlor ce doresc sa evadeze putin din cotidian. Foto reale; **200 L;** ☎0728.679.434

118. **Eroii** Revolutiei, sunt Denisa de astazi roscata, 35 ani, 1 67, 55 kg sini frumosi nr 3.Te astept la un masaj in locatie discreta curata si de bun gust. Nu ezita sa ma suni. Pr 10-19 de luni pana vineri. **60 L;** ☎0748.526.129

119. **Estera,** 50 ani plus doamna adevarata, rafinata, selectiva, ofera masaj terapeutic si de relaxare. Locatie de lux. Garantez eficienta si igiena; ☎0724.184.287

120. **Estera,** 50 ani plus, doamna stilata rafinata culta selectiva, ofer masaj de relaxare si terapeutic fara graba, garantand eficienta, igiena, implicarea. Locatie de lux ☎0724.184.287

121. **Eu** sunt Adriana am 24 ani si ofer masaj de relaxare domnilor generosi cu bune maniere mai multe detalii la nr. **50 L;** ☎0731.841.471 yanisbombardierul@gmail.com

122. **Eva,** Natasha, Vichy, Raluca, Michy, Izza, Vera, Emy, Sorina, Sasha sunt cateva nume ale fetelor din salonul nostru. Cauti pasiune si extaz, discretie si lux, calitate si igiena? Aici este locul perfect pentru a beneficia de un masaj extraordinar, **120 L;** ☎0728.702.675/ 0766.238.084 massage.excess@yahoo.com

123. **Excess** Massage va invita sa va relaxati intr-un loc incantator, elegant, sigur si discret. Salonul nostru va ofera o gama variata a serviciilor de masaj: relaxare, terapeutic, body, erotic. **120 L;** ☎0763.369.660

124. **Fantasy** Erotic Massage Bucharest, At Fantasy Massage what you see is always what you get! Make an apppointment right now for the best massage experience in town! Gallery and prices on our website: www.fantasymasaj.ro **180 L;** ☎0731.959.382 fantasymasaj@yahoo.com

125. **Favorit,** roscata stilata, 35 de ani, ofer masaj numai la domiciliul meu d-lor discreti si generosi. Locuiesc singura intr-o garsoniera, am 63 kg, 1.68 m, mai multe detalii la tel., este loc de parcare. **60 L;** ☎0731.784.820

126. **Favorit,** satena stilata, 35 de ani, ofer masaj numai la domiciliul meu d-lor discreti si generosi. Locuiesc singura intr-o garsoniera, am 62 kg, 1.68 m, mai multe detalii la tel., este loc de parcare **60 L;** ☎0731.784.820

127. **Fete** noi, club si salon de masaj erotic nou va invitam intr un day and night erotic club si salon de masaj erotic. Asiguram distractie, companie, dans la bara, lap dance, striptease, jacuzzi, masaj erotic cu tehnici speciale **150 L;** ☎0725.333.555 mari.angajari@gmail.com

128. **Fete** noi, locatie lux, simte atingerile patimase ale tinerelor noastre maseuze in timp ce te rasfata, implinindu-ti fanteziile doar prin tehnici specifice care apartin tainelor erotice ale masajului, oferindu-ti placere, **120 L;** ☎0728.702.675/ 0728.702.675 massage.excess@yahoo.com

129. **Inna,** miniona, o doamna cu un caracter aparte, matura, mereu aceeasi, dar intotdeauna altfel, maseuza cu experienta ofer masaj terapeutic si de relaxare numai la domiciliul meu din zona Dorobanti, ☎0757.266.841

130. **Iti** doresti tandrete si pasiune, lasa-te purtat intr-o lume a placerilor erotice, invadata de muzica relaxanta, alaturi de tinere maseuze dornice sa-ti ofere clipe de neuitat intr-un ambient intim si senzual. Salon lux, fete superbe **120 L;** ☎0766.238.084/ 0728.702.675 massage.excess@yahoo.com

131. **Iti** doresti tandrete si pasiune? Excess massage va ofera cea mai placuta experienta de relaxare totala prin arta masajului erotic, intr-o atmosfera invaluita in mirosuri afrodisiace alaturi de trupurile senzuale ale tinerelor noastre, **120 L;** ☎0766.238.084/ 0728.702.675 massage.excess@yahoo.com

132. **Jolie** te asteapta pentru un rasfat brazilian, buna, numele meu este Jolie sunt 100% braziliana te astept intr o atmosfera discreta in cea mai deplina curatenie pentru a te rasfata cu un masaj asa cum meriti. I speak english; **140 L;** ☎0727.646.456 royalplace.massage@gmail.com

133. **Karla,** bruneta slim, 25 de ani, te astept in locatia mea pt. un masaj de relaxare asa cum doresti. Pozele imi apartin 100%. Zona Costin Georgian **70 L;** ☎0784.699.923

134. **La** cuibusor cu fete dragute, mai multe fete dragute profesioniste va asteptam la noi la masaj de relaxare de mai multe feluri masaj nud, masaj body.masaj terapeutic. Cu jacuzzi ?i sauna, cu lengerie noua, locatie discreta, ☎0758.426.587 Popa_popa@yahoo.com,

135. **La** mine sau la tine Dristor, Maria, 30 de ani, ofer masaj de relaxare domnilor interesati, mai multe detalii la telefon. **60 L;** ☎0720.522.833

136. **La** mine, Vitan mall, poze reale 100%, noua in zona. Calma, finuta si rafinata te astept in locatia mea foarte curata si discreta pentru masaj de relaxare de cea mai buna calitate. Te asigur ca vei reveni. 80 Ron - 30 min. 120 ron-1 h. **80 L;** ☎0785.754.500

137. **La** tine sau la hotel Bruneta, 27 ani, 57 kg, 1,65. Ofer masaj de relaxare, pentru mai multe detalii contactati-ma, **300 L;** ☎0765.346.973/ 0765.346.973

138. **Lory** 25 ani, am revenit, lasa-te surprins de arta masajului in compania mea la domiciliul meu intr-un cadru intim si discrer. Detalii suplimentare la tel. Titan bld Theodor Pallady. **80 L;** ☎0723.192.086

139. **Masai** de relaxare. Buna sunt Madalina. noua in zona, te astept la mine in zona Rond Alba Iulia pentru un masaj de relaxare de neuitat. Poze reale 100%, garantez ca vei reveni. Pupici **60 L;** ☎0766.657.347

140. **Masaj** Buna, sunt noua in domeniu dar cu destula experienta pentru a-ti oferi un masaj de relaxare asa cum iti doresti, plus alte mici fantezii care sa te conduca pe culmile extazului, ☎0755.948.888

141. **Masaj** de relaxare la domiciliul meu. Mai multe detali la tel. Zona centrala; ☎0727.031.486

142. **Masaj** este facut pe mas? de masaj, masaj cervical, de relaxare cu bambus nu raspund la nr privat (ac); **100 L;** ☎0770.556.415

143. **Masaj** Nico, poze reale si recente, te astept in locatia mea curata si discreta pentru masaj de relaxare de neuitat. Te asigur ca vei revenii cu drag la mine. Igiena si discretie maxima; **300 L;** ☎0723.932.789 Niconico909@yahoo.com

144. **Masaj** cu Valentina, te invit la un masaj erotic cu experienta, fara graba, sigur nu lipsesc discretie si igiena, ☎0758.804.949 Popa_popa@yahoo.com,

145. **Masaj** de neuitat, Buna eu sunt Sofi iti pot oferi masaj erotic ,domnilor manierati intr-un cadru discret, daca stii sa apreciezi calitatea si bunul simt, astept sa ma contactezi, ☎0748.480.416 Sofysofy@yahoo.com

146. **Masaj** de relaxare Buna sunt Madalina. noua in zona, te astept la mine in zona Rond Alba Iulia pentru un masaj de relaxare de neuitat. Poze reale 100%, garantez ca vei reveni. Pupici **100 L;** ☎0766.657.347

147. **Masaj** de relaxare dna matura ofer masaj terapeutic si de relaxare la domiciliul meu; ☎0721.920.177/ 0721.913.791 Aneculae44@gmail.com

148. **Masaj** de relaxare doresti compania unei dne mature 40+? Vino sa dezvalui misterul si pasiunea. Vino sa simti magia masajului terapeutic, sa-ti relaxezi trupul si sufletul. Toate acestea te vor face sa spui ma voi intoarce; ☎0721.920.177/ 0721.913.791

149. **Masaj** de relaxare de calitate alege un masaj profesional de relaxare adevarata, tonifiere si intretinere corporala efectuat pe masa de masaj intr-o atmosfera placuta muzica linistitoare, curatenie, discretie, igiena); **100 L;** ☎0731.093.149 liviu.c.georgescu@gmail.com

150. **Masaj** de relaxare totala la domiciliul meu, zona Tineretului, pentru mai multe detalii, suna-ma **60 L;** ☎0767.450.188

151. **Masaj** de relaxare, doamna matura masaj de relaxare, noua, eleganta si rafinata zona Mall Vitan, Nerva Traian, Piata Alba Iulia **100 L;** ☎0734.857.170

152. **Masaj** de relaxare. buna te astept la mine in locatie pentru a avea parte de un masaj de relaxare facut pe tot corpul cu atentie, fara graba, pentru mai multe informatii suna-ma, **70 L;** ☎0768.951.486

153. **Masaj** delicios Vip Obsession Massage te invita sa petreci momente memorabile in salonul nostru de masaj de lux. Avem cel mai delicios masaj senzual. Locatia Piata Unirii. Galeria foto cu modele o gasiti, **200 L;** ☎0755.141.868/ 0733.533.422 contact@vip-obsession.ro

154. **Masaj** domiciliu, masaj hotel, relaxare Bucuresti, masaj de relaxare la domiciliul clientului. **100 L;** ☎0722.687.857 liviu-claudiuiancu@gmail.com

155. **Masaj** erotic Bucuresti Bucura-te de cele mai diversificate tipuri de masaj sub actiunea uleiurilor esentiale intr-o atmosfera calda, intima si senzuala doar in locatia noastra de lux, localizata pe strada Traian nr. 54, **120 L;** ☎0720.525.253

156. **Masaj** erotic Bucuresti. Bucura-te de cele mai diversificate tipuri de masaj sub actiunea uleiurilor esentiale intr-o atmosfera calda, intima si senzuala doar in locatia noastra de lux, localizata pe Strada Traian, nr. 254, **120 L;** ☎0720.525.253

157. **Masaj** erotic Fantasy Calea Floreasca te invita la un masaj erotic de calitate intr-o loca?ie discreta si amenajata cu gust pe Calea Floreasca. Te asteptam, **120 L;** ☎0731.959.382 fantasymasaj@yahoo.com

158. **Masaj** erotic Floreasca, senzatii intense si un masaj erotic de neuitat. Fantasy Masaj este locul in care gasesti atmosfera perfecta pentru stimularea simturilor sexuale. Folosim doar poze reale cu fetele din salon. **180 L;** ☎0731.959.382 fantasymasaj@yahoo.com

159. **Masaj** erotic, Bianca, roscata reala, maseuza reala 100%, care iti poate oferi acel masaj de relaxare de care ai nevoie atunci cand vrei sa scapi de stresul acumulat sau de rutina zilnica; ☎0742.395.472

160. **Masaj** erotic, domnisoare frumoase te asteapta intr-un cadru intim si discret. Atingerile pasionale, devotamentul si finetea cu care te vor trata te vor face sa uiti grijile si sa depasesti barierele placerii. **120 L;** ☎0732.545.457

161. **Masaj** erotic, domnisoare superbe te invitam sa traiesti o experienta de care fiecare barbat merita sa aiba parte cel putin o data in viata. Scopul nostru este placerea si satisfactia ta. Te asteptam, **150 L;** ☎0731.398.991/ 0751.770.600 salonsweettouch@yahoo.com

162. **Masaj** erotic, fete sexy, pasiune, discretie Maseuze frumoase va astepta la Nirvana Massage sa va aduca pe culmile extazului. Fantezia, senzualitatea, arta masajului erotic si limbajul trupului maseuzelor va vor oferi o experienta de neuitat, **170 L;** ☎0764.585.331/ 0721.904.419 masaj.nirvana@yahoo.com

163. **Masaj** erotic, Jacuzzi, Petreceri, Decebal Sweet Touch este locul ideal pentru domnii care cauta un loc plin de senzualitate, eleganta si rafinament. Maseuzele noastre te vor face sa traiesti cele mai frumoase si senzuale clipe. Te asteptam; **150 L;** ☎0731.398.991/ 0751.770.600 salonsweettouch@yahoo.com

164. **Masaj** erotic, noua in zona, tanara bruneta 23 de ani, sexy, pasionala ofer masaj erotic si alte surprize placute domnilor manierati si generosi intr-o ambianta relaxanta, curata si discreta, zona Delfinului. Am si o colega. **100 L;** ☎0724.747.326

165. **Masaj** erotic, tantric, jacuzzi, la hotel pentru domni ce stiu sa aprecieze calitatea si care se respecta. Oferte jacuzzi, free bar, la noi sau hotel, pentru detalii si programari sunati, zona Decebal, **150 L;** ☎0731.398.991/ 0751.770.600 salonsweettouch@yahoo.com

166. **Masaj** erotic, tehnici spectaculoase, brand 12 ani garantam dubla satisfactie. Suntem 10 maseuze pe toate gusturile. Dedicate, ascultatoare sau rebele. Nu te lasam nesatisfacut.Tehnici rare, tehnica claviculei, **150 L;** ☎0728.557.788 mari.angajari@gmail.com

167. **Masaj** la 4 maini, relaxare si terapeutic Masaj ing yang la 4 maini pentru a va echilibra energiile in corp si a elibera toxinele din interiorul corpului, acest masaj este si terapeutic si energetic si te rasfata cu relaxare si sanatate **200 L;** ☎0725.161.609/ 0740.065.373

168. **Masaj** la hotel sau la salon daca esti in cautarea unui loc de relaxare, salonul nostru este alegerea perfecta deoarece calitatea este cuvantul care ne defineste. Cele mai frumoase si dulci maseuze iti vor oferi o experienta unica. **120 L;** ☎0732.545.457/ 0769.850.950

169. **Masaj** la hotel sau la Salon Mosilor, fete frumoase cu experienta va ofera masaj de relaxare si erotic direct in camera dvs. de hotel sau la salonul nostru. Nu trebuie sa va deplasati, noi venim direct la dumneavoastra, daca ne chemati, **120 L;** ☎0769.994.064/ 0732.545.457

170. **Masaj** la tine sau la hotel blonda 165 cu 50 d kg vin la tine pentru ati oferi un masaj deosebit; ☎0731.536.906

171. **Masaj** la tine sau la hotel buna sunt o blonda fara fite iti ofer un masaj deosebit mai multe detali la tel. pupici; ☎0731.536.906

172. **Masaj** la tine sau la hotel, sunt o blonda frumoasa si sexi, iti ofer un masaj deosebit de relaxare, pentru mai multe detalii, suna-ma, deplasari, ☎0731.536.906

173. **Masaj** Lucky Love, salon de masaj si night club, te cheama la o experienta de neuitat alaturi de cele mai fermecatoare, senzuale si frumoase fete. Masaj de relaxare, erotic, body masaj, striptease, intim ladies show. **130 L;** ☎0722.110.003/ 0754.035.723

174. **Masaj** placut de relaxare inainte de culcare Sa ai timp azi si-ti oferi un capriciu cu o sedinta placuta de masaj, hidratez si stimulez pielea ta, te vei simti in al 9-lea cer. Dispusa non stop, vezi video-ul din acest anunt si apoi ma suni, **250 L;** ☎0721.609.296

175. **Masaj** profesional pt persoanele care stau mult pe scaun se insista pe zona lombara, nervul sciatic), picioare, muschii fesieri. Se poate masa zona cervicala, punctele de la cap, punctele de pe fata pt dureri de cap, sinuzite, **150 L;** ☎0720.257.673 Sofysofy@yahoo.com

176. **Masaj** suedez si masaj erotic Prezenta agreabila ofer masaj suedez varsta 28 de ani, locatie adecvata pentru relaxare, centrala. Masajul dureaza o ora si este urmat de o jumatate de ora de masaj erotic, **150 L;** ☎0723.473.209/ 0723.473.209

177. **Masaj** suedez, experimentata in terapii bioenergetice, varsta 28 ani, ofer masaj suedez de relaxare. Durata o ora jum, zona centrala. **150 L;** ☎0723.473.209/ 0723.473.209

178. **Masaj** tantric relaxare, detasare, evadare, combinand linistea si armonia, cele mai placute momente din viata ta. Te astept astept in locatia mea,fac si deplasari. Detalii la telefon; **150 L;** ☎0729.670.184

179. **Masaj** tantric pasional, rasfat in jacuzzi Va asteptam sa va relaxati corpul si mintea, intr-o locatie ce provoaca dependenta. Armonia oferita de noi o sa va ajute sa simtiti adevarata placere a masajului erotic sau jacuzzi cu mai multe fete. **200 L;** ☎0731.398.991/ 0751.770.600 salonsweettouch@yahoo.com

180. **Masaj** tantric pentru barbati, femei si cupluri Temple of Bliss massage va ofera o noua perspectiva intr-o lume care promoveaza sexualitatea agresiva. Noi va propunem un masaj relaxant si revigorant care va va face sa priviti masajul senzual altfel **180 L;** ☎0787.571.747 templeofblissbucharest@gmail.com

181. **Masaj** terapeutic Denisa, matura si educata ofer masaj terapeutic domnilor pretentiosi, locatie discreta, zona Berceni, mai multe det la telefon. Doar ptr cei seriosi. **100 L;** ☎0735.629.209

182. **Masaj** terapeutic, Berceni noua in zona 28 de ani. Carla ofer masaj de relaxare terapeutic, poze 100% reale, mai multe detalii la telefon **100 L;** ☎0784.167.764

183. **Masaj** total, in zona, singura in locatie, daca te-ai saturat sa vezi ceva in poze si la usa, sa gasesti alceva te asigur ca la mine nu este cazul. Discretie si cu bun simit. **80 L;** ☎0721.821.385 adelacristina2003@gmail.com

184. **Masaj,** Cristina 39 ani, ofer masaj de relaxare la domiciliul meu. Te astept cu drag. Zona centrala. ☎0724.975.229

185. **Masaj,** Oana, vino sa te relaxezi in locatia mea Dristor 2, cu un masaj deosebit, garantez revenirea, mai multe detalii la telefon atunci. **70 L;** ☎0765.127.530

186. **Masaj,** GFE ridicat Ofera-ti o ora magica de masaj placut de relaxare, terapeutic cu specialitate in reflexoterapie, nuru masaj si erotic, te vei simti in al 9-lea cer. Mai multe detalii ti le explic la telefon, **250 L;** ☎0721.609.296

187. **Masaj,** noua in Bucuresti ofer masaj, numele meu este Andreea, sunt noua in domeniu dar cu experienta necesara pentru a te face sa ajungi pe culmile placerii printr-un masaj de relaxare combinat cu un masaj erotic. ☎0760.870.593

188. **Masaj,** noua in oras, blonda finuta, masaj, suna-ma pentru mai multe detalii, **150 L;** ☎0735.738.876 Aale539@yahoo.com

189. **Masaj,** noua in zona piata Delfinului, noua pe site, te astept la mine pentru a-ti oferi un masaj de calitate; ☎0786.640.741 teleportata@gmail.com

190. **Masaj,** pasiune si extaz, seductie erotica cu domnisoare sexy si atragatoare intr-o atmosfera intima si relaxanta. Vei simti rasfatul oferit de catre o domnisoara experta in arta pasiunii, dornica sa-ti relaxeze trupul. **120 L;** ☎0728.702.675/ 0766.238.084 massage.excess@yahoo.com

191. **Masaj,** Rebeca la tine sau la hotel, masaj de relaxare si terapeutic pentru mai multe detalii nu ezita sa ma contactezi ☎0721.553.464

192. **Maseaza** mulatra, mai multe fete ?i mulatra te vorr masa te vor relaxsare cu mainile si sanii lor fermecatori, intr-o locatie discreta si curata, garantie..(vei mai reveni), ☎0758.536.176 Popa_popa@yahoo.com,

193. **Maseur** cu 10 ani de experienta efectuez masaj de relaxare, terapeutic, sportiv si anticelulitic **100 L;** ☎0773.814.732

194. **Maseur** cu experienta 100 %, va primesc la sedinta de masaj de relaxare tahiki, se face pe tot corpul de la talpa picior pana la cap si ureche timp 1h, va rog seriozitate; **70 L;** ☎0725.285.648 costineb@yahoo.com

195. **Maseuza** cu experienta, discreta, comunicativa, ofer masaj de relaxare dlor generosi. Zona Splaiul Unirii; ☎0723.720.653

196. **Maseuza,** departe de stresul cotidian, arta masajului te va destinde. Erotismul si pasiunea te vor purta pe aripile diafane catre insula numita extaz. Zona Baba Novac **60 L;** ☎0736.682.267

197. **Maseuze** tinere, reale 100%! Slim blonda si bruneta Doua maseuze 21 si 25 de ani, reale oferim impreuna si separat masaj de relaxare. Locatie ultra centrala de Lux. Discretie, igiena, confort, parcare, jacuzzy si siguranta. Deplasare si la hotel **150 L;** ☎0764.182.119

198. **Matura** 47 ani, matura 47 ani, Titan metrou, ofer servicii de masaj, domnilor seriosi, civilizati. Bunul simt, discretia ma caracterizeaza, ☎0722.494.310

199. **Matura** ofer masaj, buna, Karla este numele meu, sunt o doamna matura de 48 de ani, 1.68, 60kg si te invit in compania mea pentru a-ti oferi un masaj de relaxare profesional combinat cu un masaj erotic. ☎0720.969.645

200. **Matura,** 37, eleganta, aspect fizic foarte placut, ofer masaj de relaxare de calitate. Singura in locatie. Poze absolut reale. Pentru cei care ma cunosc. Va astept cu drag, **150 L;** ☎0730.138.339

201. **Maya** la tine sau la hotel, masaj de relaxare si terapeutic pentru mai multe detalii nu ezita sa ma contactezi; **200 L;** ☎0768.456.699 Maya_brunetika@yahoo.ro

PRESTĂRI SERVICII

202. **Melisa,** buna, numele meu este Melisa, ofer masaj d-lor generosi. Detalii la telefon. Locatie bulevardul Unirii. ☎0728.389.851

203. **Milf** wife matura 45 ani casatorita piata Victoriei sunt f. calda cu cei care vin si f. rece la telefon. Rog insistent citeste atent si suna doar daca esti f. sigur sa ajungi acum, 150 sedinta nu ora, **150 L;** ☎0754.887.713

204. **Militari,** daca esti pe acest site inseamna ca doresti relaxare vino la mine iti ofer masaj erotic de relaxare etc. **150 L;** ☎0764.539.972

205. **Miniona** skinny ofer domnilor masaj, exclus sex, intr-un ambient intim si discret. sunt singura in locatie, discretie maxima, nu suna pentru sex, nu sunt escorta, nu ofer contact sexual. Sunt noua in domeniu, ☎0736.737.499

206. **Mirela** 27 ani, noua in zona si in locatie te astept la un masaj de relaxare la domiciliul meu curat si discret Zepter, **50 L;** ☎0725.134.038

207. **Mister** si seductie, lux si calitate Masajul erotic oferit de tinerele noastre maseuze este unul dintre primele si simplele mijloace descoperite pentru alinarea suferintelor, rasfatarea trupului si a sufletului intr-o ambianta incitanta, **120 L;** ☎0720.525.253/ 0732.545.457

208. **Monica** bruneta reala 1.68 cu 60 kg 30 de ani, selectiva si plina de pasiuni si erotism si foarte dulce te astept la un masaj, suna-ma zona Zepter, **40 L;** ☎0731.289.615

209. **Monica,** bruneta reala 1.68 cu 60 kg 30 de ani, selectiva si plina de pasiuni si erotism si foarte dulce e astept la un masaj, suna-ma zona Zepter, **40 L;** ☎0731.289.615

210. **Monica,** draguta 43 ani ofer masaj relaxare, discretie sos. Pantelimon, Cimitirul Armenesc, **60 L;** ☎0726.566.223

211. **Nemtoaica** blonda, frumoasa si stilata, 1.78m, 58 kg, ochii albastri, iti ofer masaj de neuitat in locatia mea. Zona bvd. Unirii, mai multe detalii la tel., **100 L;** ☎0765.763.308

212. **Nemtoaica** reala blonda, finuta si frumoasa, 28 de ani, 1.78 m, 58 kg, ofer masaj de neuitat domnilor manierati in locatia mea. Zona bvd Unirii. Poze reale, mai multe detalii la tel., **100 L;** ☎0765.763.308

213. **New** Maria, 25 de ani. Te astept la mine in locatie pentru un masaj de relaxare pe masa de masaj. Zona Baba Novac, Dristor. Mai multe detalii la telefon; **80 L;** ☎0785.354.158

214. **New** look satena, ofer masaj de relaxare domnilor manierati, satena draguta 1.67 m/ 57 kg/ , poze reale rond Alba Iulia; **100 L;** ☎0725.128.379

215. **Nicole,** blonda reala cu ochii albastri, educata, frumoasa si stilata, 27 de ani, 1,76 m, 60 kg, te astept pe tine, domn manierat, generos si cu bun simt, sa petrecem clipe de neuitat in dormitorul meu. Poze reale. **100 L;** ☎0732.662.573

216. **Oferta** speciala masaj erotic nud, hai sa ne cunoastem. Noi suntem salonul Noblesse Unic, in centru, la vila. Va invitam la un masaj relaxare sau body to body si erotic. Civilizat, curat, frumos, multe maseuze. www.private-massage.ro **140 L;** ☎0727.148.861

217. **Pasionala.** Tanara cu forme voluptoase.comunicativa, atenta cu tine te astept la un masaj fara graba pentru domni seriosi, cu bun simt, ☎0741.645.898

218. **Pasiune** si tandrete Abandoneaza toate cautarile si lasa-te purtat pe culmile placerii doar la Excess Massage, de pe Strada Baba Novac 9i, locul potrivit pentru momentele tale de erotism, unde te poti destinde total **120 L;** ☎0763.369.660

219. **Pentru** doamne si domnisoare ofer masaj total de neuitat doamnelor si domnisoarelor peste 18 ani la domiciliul vostru. Oriunde in Bucuresti. Exclus barbati sau cupluri. Program 10--22 **60 L;** ☎0763.108.401 vlad37gabriel@gmail.com

220. **Plinuta,** tanara 36 ani, draguta, pasionala, sanii mari nr. 5 ofer masaj placut, ☎0741.645.898

221. **Poze** reale, dovedesc cu tatuajele, buna sunt sara fata singura si disponibila vreau sa ofer tuturor domnilor cu bun gust masaj de relaxare, ambient placut si curat, ofer seriozitate maxima, pozele imi apartin, dovedesc cu tatuajele, **150 L;** ☎0720.184.898

222. **Poze** reale, zona Vitan mall, noua in zona daca te ai saturat de minciuni si poze false atunci te astept la mine langa mall Vitan. Poze reale 100% si recente ,igiena si discretie 23 ani, 50 ron-10 min sau 120 ron-o ora. **50 L;** ☎0785.756.020

223. **Promo** masaj erotic la dublu, intre doua nu te ploua. Eventual te incingi putin mai mult! Hai acum la Noblesse Unic si alege-ti maseuzele preferate. 2 simultan, sedinta dureaza 60 de minute si costa 300 ron. Garantam multe fete; **300 L;** ☎0727.148.861

224. **Promotie** dominare si masaj erotic vip fantezie discount la Noblesse Unic, masaj relaxare, body, erotic, plus diverse fantezii: striptease, lap-dance, erotic show, latex outfit, stockings, dominare, feet-fetish, high heels. Promotie joi, orele 12-22. **250 L;** ☎0727.148.861 www.private-massage.ro

225. **Provocatoare,** pasionala, tandra, la tel. 5-15 min, doamna matura, sani nr. 5, te astept la un masaj body-erotic nud, efectuat cu multa tandrete si pasiune intr-un cadru intim, discret. Show cu doua doamne. Locatie centrala, parcare. La tel. 5/15 min., **100 L;** ☎0723.432.237

226. **Raisa** la tine sau la hotel masaj de relaxare si terapeutic pentru mai multe detalii nu ezita sa ma contactezi, **200 L;** ☎0768.456.699 Raisa_brunetzik@yahoo.com

227. **Rasfat** fara limite doar la Excess Massage Lasa-te invaluit de atingerile senzuale ale unei tinere maseuze experta in arta masajului erotic dornica sa-ti ofere cele mai minunate clipe, doar in incinta salonului Excess Massage pe str Baba Novac, **120 L;** ☎0766.238.084/ 0766.238.084 massage.excess@yahoo.com

228. **Rasfat** si calitate Dessiree va ofera masaj erotic de calitate oferit de domnisoare superbe, experte in arta masajului erotic. Va asteptam pe str. Traian, nr. 254 (intersectia Calea Mosilor cu Mihai Eminescu), **120 L;** ☎0732.545.457/ 0769.994.064 desiree.masaj@yahoo.com

229. **Relax** and reflexotherapy massage complete services metro Piata Unirii (Old Town), discreet very clean house you are welcome! Yoday I'm at your disposal non stop. **460 L;** ☎0721.609.296

230. **Relaxare,** discretie, singura, ac, doamna matura, 35 ani, iti ofer masaj reconfortant sau tonifiant, personalizat dupa preferinte, si alte surprize placute, discretie, singura. Detalii la telefon, **180 L;** ☎0726.925.608

231. **Rond** Alba Iulia, Bety, roscata reala, maseuza, reala 100%, care iti poate oferi acel masaj de relaxare de care ai nevoie atunci cand vrei sa scapi de stresul acumulat sau de rutina zilnica. **150 L;** ☎0742.395.472

232. **Rosse** Marie, poze reale, 140 ron, fara graba, speak en. Superba Rosse-Marie te asteapta intr-o locatie centrala de lux, curata, parfumata pentru a te rasfata cu cel mai bun masaj asa cum meriti. Prea multe vorbe sunt de prisos, te astept sa ma cunosti, **140 L;** ☎0727.646.456 royalplace.massage@gmail.com

233. **Roxana,** blonda reala, 22 ani ofer masaj de relaxare intr-un ambient deosebit domnilor pretentiosi care apreciaza calitatea, discretia si curatenia. Titan, bd. Theodor Pallady **80 L;** ☎0735.232.246

234. **Roxana,** noua in zona, Ofer masaj de relaxare fara graba si fite intr-o locatie curata si discreta. Titan, bld Theodor Pallady, **80 L;** ☎0735.232.246

235. **Roxy,** prin atitudinea mea seductiva si personalitatea pasionala vei vedea ce inseamna cu adevarat timpul petrecut in compania unei domnisoare ofer masaj de relaxare si body masaj, masaj terapeutic **200 L;** ☎0736.674.940

236. **Salon** lux Baba Novac Abandoneaza toate cautarile si lasa-te purtat pe culmile placerii doar la Excess Massage de pe strada Baba Novac 9i, locul potrivit pentru momentele tale de erotism unde te poti destine total, **120 L;** ☎0728.702.675/ 0766.238.084 massage.excess@yahoo.com

237. **Salon** lux Baba Novac incita-ti imaginatia alaturi de trupuri apetisante si miscari lascive, pune in practica cele mai ascunse fantezii, renunta la inhibitii si alatura-te celor mai pasionale si jucause domnisoare experte in masaj, **120 L;** ☎0766.238.084/ 0728.702.675 massage.excess@yahoo.com

238. **Salon** lux Baba Novac Seductie erotica cu domnisoare sexy si atragatoare intr-o atmosfera intima si relaxanta. La Excess Massage cele mai frumoase si talentate maseuze va pot oferi o sedinta de masaj memorabila, **120 L;** ☎0728.702.675/ 0766.238.084 massage.excess@yahoo.com

239. **Satena** draguta, astept domnii seriosi la un masaj de relaxare plin cu surprize, rond Alba Iulia nu deranja inutil; **100 L;** ☎0721.729.398

240. **Satena** cu bun simt te astept la masaj de relaxare cu domnisoara slim si stilata zona Universitate mai multe detalii la tel; ☎0740.753.620 Popa_popa@yahoo.com

241. **Servicii** de calitate, masaj Bruneta (Bianca) romantica si pasionala, nonconformista, vesela, plina de viata, kinetoterapeut, ofer mai multe tipuri de masaj, numai la domiciliul meu, domnilor discreti si generosi. Zona centrala, **100 L;** ☎0738.141.644

242. **Servicii** de calitate, masaj. Roscata (Vanessa-Danielle) reala, selectiva ofer masaj intr-un ambiant deosebit, domnilor pretentiosi care apreciaza calitatea. Ofer conditii de lux, discretie, Zona centrala. **150 L;** ☎0731.984.108

243. **Servicii** de calitate-masaj si dominare, Anna, romantica si pasionala, plina de viata, vesela, kinetoterapeut, ofer diverse tipuri de masaj, dominare soft, fetish, numai la domiciliul meu (ofer conditii de lux) domnilor discreti si generosi; **150 L;** ☎0737.707.384

244. **Silvia,** te invit la mine pentru o ora de masaj de relaxare, body, atingeri usoare si tandre, **100 L;** ☎0761.548.967

245. **Simona,** masaj profesional si intretinere corporala maseuza cu experienta si mult calm ofer masaj terapeutic profesional cu efect reechilibrant pentru trup si psihic. Masajul este o experienta pl?cuta care va ajuta s? evadati din rutina zilnica; ☎0728.847.244 fanteziemasaj@yahoo.com

246. **Sonya,** bruneta reala, educata si selectiva ofer domnilor manierati si cu bun simt masaj de relaxare, terapeutic si body masaj intr-un ambient discret si curat. Zona Unirii, rond Alba Iulia, **100 L;** ☎0720.716.956

247. **Sophie,** 25 ani, 1.60 cm si 48 kg. Feminitatea si bunul simt sunt calitatile care ma caracterizeaza. Va astept la un masaj de relaxare. Poze reale, nu insista. Zona Piata Muncii, **200 L;** ☎0725.458.291

248. **Studenta** 22 ani, selectiva ofer masaj de relacsare domnilor seriosi in locatia mea discreta zona rond Alba Iulia, **300 L;** ☎0732.855.248

249. **Sunt** noua in Comuna Pantelimon bruneta draguta, noua in domeniu ofer masaj de relaxare domnilor generosi si cu bun simt, pentru mai multe detalii sunati-ma la nr. de tel., non-stop, **50 L;** ☎0758.172.901

250. **Sunt** noua in zona, te astept pe tine domn generos sa te rasfat cu un masaj de relaxare in locatia mea discreta si curata. Titan, **80 L;** ☎0734.477.470

251. **Tanara** draguta satena, te astept la un masaj de relaxare cu o draguta stilata cu bun simt; ☎0758.669.313 Popa_popa@yahoo.com

252. **Tanara,** senzuala, placuta. Cu bun simt ofer masaj fara graba domnilor generosi va astept cu drag. ☎0737.643.223

253. **Tandrete** si pasiune, daca esti in cautarea unui loc de relaxare, salonul nostru este alegerea perfecta deoarece calitatea este cuvantul care ne defineste. Cele mai frumoase si dulci maseuze te asteapta la Dessiree Masaj, **120 L;** ☎0720.525.253/ 0769.850.950

254. **Tanea** 100% reala, te astept sa iti ofer clipe de neuitat. Curatenia si discretia ma definesc in totalitate. **80 L;** ☎0727.580.137

255. **Unirii,** Unirii noua, in Bucuresti, selectiva ofer masaj de relaxare domnilor manierati intr-o ambianta placuta si discreta. Servicii ireprosabile. Educata si amabila, **250 L;** ☎0732.785.365

256. **Unirii,** am revenit dragilor, Unirii, am revenit dragilor, selectiva ofer masaj de relaxare domnilor manierati intr-o ambianta placuta si discreta. Servicii ireprosabile. Educata si amabila; **60 L;** ☎0727.576.513

257. **Unirii,** Corneliu Coposu, te astept sa iti ofer clipe de neuitat, masaj. Curatenia si discretia ma definesc in totalitate. Sunt o domnisoara plinuta cu 70 de kg si am 1.70 inaltime blonda cu parul lung. **80 L;** ☎0727.580.137

258. **Universitate,** Lamour, masaj terapeutic, body, terapie pentru trup si suflet, relaxare absoluta cu ulei cald si pietre vulcanice o multitudine de tehnici orientale. Bucuresti, **100 L;** ☎0727.207.118/ 0738.117.156 lamourr_masagee@yahoo.com

259. **Vicious** Girl Experience Erotic Massage o experienta de masaj diferita, intr-o locatie atent aranjata cu tematica ce te va purta in jurul lumii. Amplasat central - Gradina Icoanei, te asteptam cu free bar si maseuze frumoase **250 L;** ☎0758.731.867

260. **Viviana,** Blonda 24 de ani, te astept la un masaj total de relaxare a trupului si sufletului intr-un cadru discret si curat, Unirii Zepter. Poze reale 100%, **100 L;** ☎0743.610.899

Reparaţii, service

1. **Aer** conditionat, montari, demontari, service la preturi avantajoase; ☎0724.240.274

2. **Aer** conditionat, igienizari, freon, montari, reamplasari, reparatii frigidere, vitrine, camere, ciilere, urgent, garantie; ☎0746.564.640

3. **Calculatoare** Windows probleme DIGI RDS Wirless UPC, probleme RCS/RDS UPC sau Windows configurari sisteme router wirless, instalare Windows, antivirus, montaje componente, consultanta, analiza performante calculator, deplasare client cu cel mai bun pret **50 L;** ☎0774.532.041 computer_dc@yahoo.com

4. **Depanez** calculatoare, instalare Windows 50 lei, instalare pachet: Chrome, Antivirus, Acrobat Reader, Winrar, Office, VLC, 50 lei, configurare router 50 lei, instalare imprimanta 30 lei. **50 L;** ☎0745.132.833

5. **Depanare** la domiciliul clientului televizoare cu tub si lcd, monitoare, dvd-playere, calculatoare, laptopuri, sisteme audio, reinstalari Windows, devirusari etc. Deplasarea si constatarea gratuita. Garantie sase luni. Seriozitate maxima ☎0721.521.536 reparatiiladomiciliu@ymail.com

6. **Depanez frigidere si congelatoare, inclusiv sambata si duminica. Experienta, promptitudine. Relatii la telefon: ☎0744.517.905/ 021.425.87.56**

7. **Depanez frigidere, combine frigorifice si congelatoare, toate tipurile. Interventii rapide. Calitate. Garantie. Piese originale. Inclusiv sambata, duminica; Tel. ☎0729.473.587/ 0762.988.567/ 021.420.36.48**

8. **Electrician autorizat Coman Costel service. Bucuresti, toate sectoarele, varsta 39 ani, experienta 23 ani. Desigilare contor, gratuita, recomand procedura Enel gratuita. Ma ocup personal de aceasta procedura; ☎0740.983.312/ 0761.659.194**

9. **Instalatii electrice non stop Bucuresti, reparam instalatii electrice de toate tipurile. Fie ca ai nevoie de repararea unei prize sau a unui tablou electric echipa noastra de electricieni autorizati iti sta la dispozitie ☎0722.974.760/ 0766.974.760 office@ruady-service.ro**

10. **Instalator** accesibil-autorizat ANRE executam istalatii gaze, obiecte sanitare, centrale termice, schimbari coloane blocuri, montari argaze si calorifere,detectoare gaz ☎0720.992.196

11. **Instalator** sanitare, termice si gaze montez chiuvete, robineti, wc, bideuri, cazi acrilice si fonta, cu hidromasaj, centrale termice, cabine de dus, masini de spalat, sifon pardoseala, trasee tevi PPR si cupru. Bucuresti si Ilfov; **10 L;** ☎0763.113.357 contact@instalatorulcaseitale.ro

12. **Instalez** Windows 10 - 8.1- 7 cu Licenta si Drivere pe 32-64 biti , pret 45 Lei. Instalez Office cu licenta. Instalez aplicatie Filme si seriale 2017, Instalez Antivirus cu licenta,Instalez drivere,optimizari, aplicatii, codecuri, programe si softuri, **45 L;** ☎0722.491.955/ 0773.810.150 chancristy@yahoo.com

13. **Masini** automate de spalat, aragazuri, frigidere, ac, electrocasnice, electronice, tv, electrice orice tip, repar, instalez, programez, resetez; ☎0727.279.319/ 021.444.14.17

14. **Repar** masini de spalat automate toate marcile: Ariston, Whirlpool, Ardo, etc. Ofer garantie. Relatii la tel: ☎0767.177.665/ 0722.327.483

15. **Reparatii** frigidere Bucuresti, ne ocupam numai de reparatii frigidere, masini de spalat si o facem bine. Reparatii frigidere Arctic, reparatii frigidere Indesit, reparatii frigidere Zanussi, reparatii. ☎0722.572.248/ 0766.394.796

16. **Reparatii** frigidere, masini de spalat la domiciliu, rapid, deplasare gratuita, oferim garantie; ☎0762.724.803/ 0726.550.502

17. **Reparatii instalatii termice, sanitare, electrice solutii adecvate in ceea ce priveste lucrarile de instalatii termice, instalatii sanitare, instalatii electrice, instalatii de gaze si frigotehnice, lucrari de amenajari amenajari interioare ☎0762.447.379 racconstruct@yahoo.com**

18. **Reparatii si service centrale termice Bucuresti SC Panello Impex SRL. Firma autorizata ISCIR, dispunand de personal autorizat special instruit si de echipamente specifice, executam: verificari ISCIR si service pentru centrale termice; ☎0771.623.970 panello.impex@gmail.com**

19. **Reparatii televizoare LCD-LED, Laptopuri ProIT Industry, Service de reparatii TV Lcd/ Led, Laptopuri, Calculatoare, Monitoare Lcd/ Led ☎0764.465.265 info@service-proit.ro**

20. **Service** aparate sudura societate specializata in intretinerea si service-ul aparatelor de sudura. Zona Fundeni sector 2, Bucuresti; ☎0764.633.111 protectie112@gmail.com

21. **Service** Reparatii masini de spalat si aragaze CMC Service Expert. Bucuresti .Service-reparatii masini de spalat Indesit, whirlpool, Ardo, Zanussi, Electrolux, Service-reparatii masini de spalat vase Whirlpool, Indesit, Service-reparatii aragaze Indesit, Ariston, ☎0729.563.337 cmcserviceexpert@yahoo.it

22. **Verificari** PRAM, instalatii electrice eliberam buletin PRAM, certificat PRAM : verificare rezistenta de dispersie, verificare continuitate nul de protectie la centura de impamantare pentru prizele cu contact de impamantare. ☎0767.875.875 siaenergy@yahoo.com

Transport, turism

1. **Agentie turism va ofera servicii de transport persoane cu autocare si microbuze moderne. Pentru rezervari,va rugam sa accesati site-ul nostru, https://www.luxuriatrans.ro/ ☎031.104.12.53/ 0734.489.107 rezervari@luxuriatrans.ro**

2. **Asigur** servicii de transport de marfa cu duba de 3.5 T, mobila, obiecte fragile, mutari apartamente, sedii firma, electrocasnice, evacuari moloz. Personal calificat pentru incarcat si descarcat marfa, non stop. **1 L;** ☎0762.113.393 transportmarfa_buc@yahoo.com

3. **Asiguram** transport orice tip de marfa, paletat sau vrac, materiale de constructii, ob. voluminoase precum piane, bancomate sau echipamente IT de mari dimensiuni oriunde in tara. Efectuam relocari complete pt. locuinte, companii, **1 L;** ☎0780.600.100 comenzi@bucuresti-transport.ro www.bucuresti-transport.ro

4. **BMW** F10 xDrive cu sofer, inchiriez masina numai cu sofer (1-5 locuri). Transferuri catre orice alt oras din Romania. Excursii. Deplasari in tara. Transport numai in tara fara limita de km. **2 L;** ☎0766.909.097 rcmagit@gmail.com

5. **Debarasari** mobila si alte lucruri de aruncat la groapa de gunoi. Asiguram contract si factura. **100 L;** ☎0735.493.750

6. **Depozitare bunuri si mobilier, marfuri generale DEPOZITARE BUNURI. La cerere transport, manipulare, servicii door to door, curatenie. Depozitul este in Bucuresti, incinta Faur. Paza 24/24+asigurare. 100 L; ☎0732.199.999/ 0732.199.999 relocations@gmail.com**

7. **Efectuez** mutari mobila marfa intern international cu Dacia Doker 2 sau 7 locuri tarif 0.7 lei / km sau duba 3.5 tone volum util 24 mc tarif 1.5 lei / km op?ional contracost avem personal incarcare putem ata?a remorc? 750 kg volum util 8 mc non stop **70 L;** ☎0744.476.667

8. **Evacuam** moloz si mobila veche. avem personal pentru incarcare. Programul nostru de lucru este de l-d, 08-20. Pretul se negociaza; **1 L;** ☎0722.768.555

9. **Firma** taxi (licente Bucuresti) 4 licente valabile 2020 cu posibilitate de prelungire din 5 in 5 ani, 4 autoturisme Dacia logan an 2014 motor 1.2); Dacia logan 20111.6 16 valve);Dacia logan 2009 1.4) Dacia logan 2007 (1.4) **44.000 €;** ☎0728.457.018

10. **Mutari mobilier, evacuare mobilier vechi, nedorit, apartamente 1-4 camere, relocari, demontare, montare, manipulare, echipa tanara 4 baieti, camion 5T. Experienta, profesionalism. Iulia Bucur ☎0762.676.751/ 0762.676.750**

11. **Mutari** si transport, oferta 90-110 Lei servicii in localitate (Bucuresti, Ilfov) sau provincie incepand de la 1 Leu/km, echipa incarcare la cerere si program si sambata sau duminica, deasemenea inchiriem dubele cu sofer **100 L;** ☎0728.541.180 mutaritransport@gmail.com

12. **Mutari, transport mobila, depozitare, debarasare. Oferim servicii de mutari, transport mobilier si relocari de apartamente, sedii de firma. Oferim depozitare in Bucuresti. Manipulare mobila, impachetare, despachetare, demontare/remontare, curatenie. 30 L; ☎0745.100.101/ 0745.100.101 romania@premier-moving.ro**

13. **Oana Speed transport marfa agabaritic transport marfa vrac cat si paletizata, transport ADR servicii de transport utilaje, transport international transport frig, servicii delivery, transport cargo ☎0726.457.170/ 0720.639.386 mmoraru32@yahoo.ro**

14. **Sofer** tir cat. B, C, E pentru transport marfa intern temperatura controlata. Cerinte: studii medii, atestate, experien?? minim 2 ani. Salariu motivant. Telefon; ☎0786.194.382

15. **Soferi** colaboratori Uber, TaxiFY Cautam parteneri/ soferi colaboratori Uber si/ sau Taxify, masini noi Hyundai I10, dotate cu instalatie Gpl din fabrica, geamuri electrice, ac, plan saptamanal 500 lei / sapt. Detalii la telefon, **500 L;** ☎0745.225.647 mcvirpo@gmail.com

16. **Tractari** / platforma / transport auto Bucuresti ! Firma Ashville Cars Trans S.R.L va sta la dispozitie cu servicii de Tractare Auto NonStop in : Toate sectoarele din Bucuresti, Ilfov, Autostrada A1, A2, A3 oriunde in tara dar si extern; ☎0729.129.037 Ashvillecarstrans@yahoo.com

17. **Transpor** mobila in tara cu camion de 5t. Transport marfa, mobila, etc. Volum 32 mc (6.2 m lungine, 2.2 m l??ime, 2.4 inaltime). **1 L;** ☎0737.178.195

18. **TRANSPORT** ieftin zilnic inclusiv weekend 06- 22:00, transport marfa, mobila, bagaje, haine, diverse obiecte personale in Bucuresti si in tara preturi in functie de volum- Bucuresti 50-150 lei, tara 1-1,5 lei, **50 L;** ☎0725.131.703 mereumotor@yahoo.com

19. **Transport** agabaritic, combine, utilaje, tractoare, transport trailer cu rampe si cu troliu de tone, transport containere, transport utilaje santiere, transport combine agricole, transport agabaritic ☎0727.244.420/ 0767.419.106 office@transportmarfarutier.ro

20. **Transport** Bucuresti- Bacau-Bucuresti In fiecare zi de Luni,transportam colete/ diverse cu camion de 5 t.Estimare de cost gratuita . **50 L;** ☎0735.493.750

21. **Transport** cu papuc, duba sau camion. Asiguram servicii de mutari mobila ,transport marfa, etc. Dispunem de autoutilitare de diferite volume 3-33mc, si personal bine instruit. Program de lucru 09-21, l-d. **50 L;** ☎0735.534.488

22. **Transport** ieftin orice Transport zilnic si in weekend marfa, paletat sau vrac, materiale de constructii, obiecte voluminoase precum piane, bancomate, echipamente IT de mari dimenisuni, **1 L;** ☎0726.530.355 132526198a@gmail.com

23. **Transport** intern si international expres de marfa cu dube de 3, 5t. Transportam marfa, mobila, moloz, electrocasnice,materiale de constructii, etc. Montam mobila de la Dedeman, Ikea, Kika etc. Preturi razonabile.Asiguram factura si contract. **1 L;** ☎0761.044.721

24. **Transport** marfa Servicii de transport marfa si mobila in Bucuresti si toata tara detinem masini de 3.5 tone, 6 tone cu lift hidraulic, 22 tone prelata decopertabila, sunati pentru oferte. Oferim reduceri, **2 L;** ☎0727.244.420 office@transportmarfarutier.ro www.transportmarfarutier.ro

25. **Transport** marfa intern sau international Dacia Papuc 2 locuri sau 4 mc volum util tarif 0.7 Lei / km sau duba 3.5 tone volum util 9 mc tarif 0.8 Lei / km separat contracost avem incarcare descarcare servicii rapide cu doi soferi express **80 L;** ☎0766.642.507

26. **Transport** marfa si mobila ieftin, transport zilnic si in weekend marfa, mobila, bagaje, haine, diverse obiecte personale transport in Bucuresti si in tara preturi in functie de volum, tarif Bucuresti 50-150 lei, tara 1-2,5 lei pe km, **1 L;** ☎0725.131.703 mereumotor@yahoo.com

27. **Transport** marfa, duba 3,5 t, volum 17 metrii cubi, intern extern. Asigur factura, decont. ☎0722.715.339

28. **Transport** marfa, mobila, bagaje ieftin, absolut la dispozitia dumneavoastra. Marfa, mobila, bagaje, electrocasnice sau diverse obiecte personale ieftin in Bucuresti si in toata tara la preturi normale. Ofer si rog seriozitate. **1 L;** ☎0748.682.232

29. **Transport** marfa, transport mobila, ieftin, transport zilnic si in weekend marfa, mobila, bagaje, haine, diverse obiecte personale transport in Bucuresti si in tara preturi in functie de volum,greutate timp **1 L;** ☎0748.682.232

30. **Transport** mobila Bucuresti bagaje, electrocasnice, diverse marfuri. Program: l-d, 08-22. Detinem personal pentru manipulare si tamplari pt demontat/montat mobila. **50 L;** ☎0733.896.700

31. **Transport** mobila Bucuresti transport, mutari, relocari. Echipa completa, asiguram servicii de mutari A-Z. Sunati in fiecare zi pana la orele 20. **50 L;** ☎0729.694.800

32. **Transport** mobila cu duba sau camion firma de transport-mutari, punem la dispozitie servicii complete se mutari de luni pana duminica, 08-20. Estimare de cost gratuita. **2 L;** ☎0729.694.800

33. **Transport mobila marfa in Bucuresti si tara, oferim servicii de transport marfa mobila mobilier bagaje relocari atv, motociclete, materiale de constructii. Bucuresti si in provincie. Preturi de la 100 Lei. Oferim factura ☎0732.548.835**

34. **Transport** mobila, marfa paletizata, mutari etc servicii de transport marfa, mutari, moluz, debarasari etc, in Bucuresti dar si curse nationale. ☎0768.678.359

35. **Transport** mutari relocari, punem la dispozitie dube cu volume cuprinse intre 11-33mc pentru servicii complete de transport - Mutari, manipulare, montaj mobila. Avem personal bine instruit. Program l-d, 08-20:00. Sunati; ☎0720.115.849

36. **Transport** nisip, balast, pietris, pamant veg., evacuare moloz, tocarie, mobila veche, efectuam demolari, preturi de criza; ☎0764.042.906

37. **Transport** persoane Bucuresti Germania, Anglia, Ester Tours va ofera transport de persoane Bucuresti in Germania si Anglia cu autocare si microbuze moderne zilnic direct pana la adresa de destinatie. Pt rezervari contactatine; **1 €;** ☎0773.908.912 office@estertours.ro

38. **Transport** persoane/ colete oriunde in tara, sofer personal cu auto propriu (Opel Insignia Cosmo 200 CP Biturbo) scaune piele incalzire ?i racire scaune fata, priza 230 v spate, portbagaj 530 l, efectuez la comanda transporturi private ☎0746.097.005 Emilian@bostenaru.ro

39. **Transport** Romania Olanda Belgia Germania Curse regulate cu autoutilitare de 3,5t in regim de grupaj sau exclusive. Transport bagaje, colete, mobila, electrocasnice, biciclete, motociclete, ☎0745.024.750 fts.freight@gmail.com

40. **Transport** rutier, aerian, feroviar, maritim Mutari interne si internationale, relocari interne si internationale. Transport animale vii de companie, inclusiv pesti. Impachetari speciale obiecte de arta, antichitati, tablouri ☎0734.170.165 office@prioritittransport.com

41. **Transport, mutari mobilier, apartamente 1-4 camere, case, vile. Servicii complete de relocare. Montam si demontam orice tip de mobila, camion 25 mc. Iulia Bucur. ☎0762.676.751/ 0762.676.750**

42. **Transportam** diverse, mobila, moloz, alte chestii Suntem o echipa de muncitori seriosi punctuali. Preturile variaza în functie de cerintele clientului, ☎0767.976.612/ 0727.997.992 arvearveson@gmail.com

43. **Transportam** orice, oricand, oriunde, casa de expediti. Transport mobila si marfa in Bucuresti si in tara. www.transportmarfuri.net ☎0767.633.147/ 0768.293.961

Întreprinzători alte domenii

1. **Broderie industriala societate executa la comanda broderii electronice, pe orice tip de suport textil, cu aplicatii, decupaje laser, realizeaza si modifica programe de brodat, asigurand conversia in orice limbaj masina; ☎021.224.47.00/ 0744.569.363 office@brodona.ro**

Servicii diverse

1. **Abate** drumul tau spre o relaxare placuta cu fete profesioniste in arta masajului. Vino sa te detasezi putin de problemele cotidiene, intr-un cadru discret si curat. Vila, lux, aromaterapie, uleiuri aromate, **120 L;** ☎0766.238.084/ 0728.702.675 massage.excess@yahoo.com www.excessmassage.ro

2. **Adina,** ofer masaj de relaxare domnilor maturi si educati, Titan metrou, **60 L;** ☎0785.355.791

3. **Adriana** doamna eleganta, ofer masaj de relaxare pe tot corpul la domiciliu meu. Discretie si igiena.Nu se ofer? companie intima, ☎0735.621.301

4. **Alba** Iulia, noua, pustoaica 19 ani, te astept la un masaj placut de relaxare si tonifiere. Nu rsp la numar privat sau mesaj; **100 L;** ☎0721.619.415

5. **Alecsya,** buna, sunt bruneta, am 20 ani, inaltime 165, greutate 50, ofer masaj de relaxare domnilor generosi cu bun simt, mai multe detalii la telefon, sunt non stop, zona centrala, **70 L;** ☎0738.143.758

6. **Alecxya** buna sunt bruneta am 20 ani inaltime 160 greutate 50 ofer masaj da relaxare domniilor generosi cu bun simt, zona centrala sunt non stop insista si iti voi aspunde, **80 L;** ☎0737.632.019

7. **Alexa,** noua in zona, masaj de calitate pt domnii care se respecta si stiu sa aprecieze calitatea. Detalii suplimentare la tel. Titan, Bd. Theodor Pallady. **80 L;** ☎0732.721.047

8. **Alexandra** 19 ani, zona spitalul Pantelimon curata si discreta, te astept In locatia mea la un masaj total. Zona spitalul Pantelimon pentru detalii: ☎0756.380.789

9. **Alexandra** 24 ani, astept domni pretentiosi la un masaj de relaxare la domiciliul meu Unirii, Zepter. poze reale 100%; **40 L;** ☎0736.197.198

10. **Alexandra,** 42 ani noua in zona. Masaj de relaxare si intretinere, efectuat pe masa de masaj. Zona Bucur Obor. Detalii la telefon **100 L;** ☎0799.634.864

11. **Alexia** bruneta reala, selectiv? 20 de ani dornica de experiente noi iti ofer diverse tipuri de masaj corporal intr-un ambient deosebit domnilor pretentios care apreciaza calitatea. Zona centrala. **70 L;** ☎0738.143.758/ 0734.047.945

12. **Alexia,** te astept la mine pentru o ora de relaxare prin arta masajului si prin tehnici bine invatate, poze reale, **100 L;** ☎0765.596.595

13. **Alina,** te astept la un masaj de relaxare si tonifiere la domiciliul meu. Discretie maxima, Unirii-Zepter, **40 L;** ☎0758.279.994

14. **Alyna,** Drumul Taberei, Billa, blonda 28 de ani, noua in zona si in locatie, ofer domnilor generosi si educati masaj terapeutic si de relaxare, sau body masaj. Aer conditionat, igiena, discretie si intimitate. Detalii la tel. ☎0734.185.529/ 0766.599.036

15. **Am** 21 ani, buna, te astept la mine pentru un masaj nemaivazut, detalii la tel. ☎0785.666.133

16. **Am** revenit, Drumul Taberei, buna sunt Denisa ofer masaj la domiciliul meu pentru mai multe detalii suna-ma; **100 L;** ☎0769.551.739

17. **Ana** bruneta finuta, dulce si discreta, atenta la dorintele tale, ofer masaj de relaxare intr-un ambient placut si discret.Mai multe detalii la tel . Titan bld Theodor Pallady, **80 L;** ☎0720.649.896

18. **Ana** Bruneta, te invit la mine acasa pentru un masaj complet de relaxare. Locatie centrala. I speak english; **100 L;** ☎0757.358.625

19. **ANA,** bruneta, 30 de ani, ofer masaj de relaxare intr-un cadru intim si curat, pt. mai multe detalii, suna-ma. Drumul Taberei, Billa. Singura in locatie, poze noi reale, **100 L;** ☎0725.326.069/ 0756.422.429

20. **Ana,** doamna matura, 35 ani, ofer masaj de relaxare la domiciliul meu, poze reale. Zona Dristor, Baba Novac, program 10-17, **50 L;** ☎0725.044.235

21. **Anca** noua in zona si in locatie, blonda cu poze reale, 1.70 cu 65 kg, 33 de ani, vreau sa ofer tuturor domnilor cu bun gust masaj de relaxare plin de surprize, zona Zepter, **50 L;** ☎0774.927.889

22. **Anca** noua in zona si in locatie, blonda cu poze reale, 1.70 cu 65 kg, 33 de ani, vreau sa ofer tuturor domnilor cu bun gust masaj de relaxare plin de surprize, zona Zepter, **50 L;** ☎0774.927.889

23. **Anca** noua in zona si in locatie, blonda cu poze reale, 1.70 cu 65 kg, 33 de ani, vreau sa ofer tuturor domnilor cu bun gust masaj de relaxare zona Zepter **50 L;** ☎0774.927.889

24. **Anca** 20 de ani, te astept sa petrecem o ora de relaxare, impreuna. masaj de relaxare si alte informatii ti le pot da la telefon; **80 L;** ☎0724.932.158 Daninico14@email.com

25. **Anca** 23 ani, frumoasa, discreta ofer masaj de relaxare domnilor manierati la mine acasa. Ofer si pretind discretie si igiena, locatie centrala; **100 L;** ☎0799.364.489

26. **Anca,** 40 de ani, ofer masaj de relaxare si terapeutic intr-un cadru discret. Zona Dristor, non stop; ☎0734.175.143

27. **Andra** 34 de ani, doamna matura ofer masaj de relaxare, Titan metrou, **60 L;** ☎0725.091.404

28. **Andreea** blonda 27 de ani 1.65 cu 58 kg, te astept pe tine domn generos la un masaj ce te scoate din stresul de zi cu zi, mai multe detalii la tel. Zona Zepter **40 L;** ☎0761.002.526

29. **Andreea** Blonda 27 de ani cu poze reale te astept la mine pentru un masaj ce iti va indeplini toate dorintele mai multe detalii la telefon zona Mall Vitan **40 L;** ☎0761.002.526

30. **Andreea** 35, draguta, sociabila, deschisa la fantezii, te astept in zona Stefan cel Mare, spital Colentina. **60 L;** ☎0730.754.260

31. **Andreea,** blonda 27 de ani 1.65 cu 58 kg, te astept pe tine domn generos la un masaj ce te scoate din stresul de zi cu zi, mai multe detalii la tel. zona Zepter **40 L;** ☎0761.002.526

32. **Andreea,** blonda cu poze reale 100 %, 1.65 cu 58 de kg, 27 de ani selectiva si foarte dulce te astept la un masaj, suna-ma, zona Zepter **40 L;** ☎0761.002.526

33. **Andreea,** blonda cu poze reale 100 %, 1.65 cu 58 de kg, 27 de ani selectiva si foarte dulce te astept la un masaj, suna-ma, zona Zepter **40 L;** ☎0761.002.526

34. **Andreea,** blonda cu poze reale 27 de ani te astept pe tine domn generos la un masaj de relaxare, zona Zepter, **40 L;** ☎0761.002.526

35. **Andreea,** Blonda, cu poze reale, 27 de ani, te astept pe tine domn generos la un masaj de relaxare zona Zepter, **40 L;** ☎0761.002.526

36. **Andreea,** o blonda cu poze reale te astept pe tine, domn generos, la un masaj suna-ma, sigur vei reveni, zona Zepter. **40 L;** ☎0761.002.526

37. **Andreea,** 32 ani te astept la mine in locatie pentu cateva momente de relaxare, oferindu-ti diferite tipuri de masaj. Cer si ofer discretie si seriozitate. Berceni **60 L;** ☎0738.430.434

38. **Antoanela** 51 ani, draguta cu forme frumoase ofer masaj domnilor care doresc si ofera discretie. Singura in loca?ie -zona Militari; **60 L;** ☎0731.045.645

39. **Antrenoare** fitness, 2, te asteapta la antrenament. Vino sa te antrenezi cu noi intr-o locatie de lux in zona centrala cu o igiena maxima, iti putem oferi ceva de baut din partea casei si un masaj de vis. Te astept sa ne cunosti, **140 L;** ☎0727.646.456/ 0721.565.234 royalplace.massage@gmail.com

40. **Arta** masajului, masajul ajuta la eliminarea rapida a stresului si oboselii, imbunatatind puterea de concentrare si creand o relaxare generala in organism, ☎0732.536.900

41. **Atestat** masaj terapeutic profesional/ general de relaxare reechilibrant, drenaj limfatic, presopunctura si terapii alternative, 100 L ora, reflexoterapie sedinta completa 1h 30/150 L pe masa masaj incalzita, aroma, melo, Str. Toamnei **120 L;** ☎0724.898.065

42. **Atestat** masaj terapeuutic profesional, general reechilibrant de relaxare pe masa masaj, lombar, cervical, drenaj limfatic, presopunctura 100 L+ reflexoterapie se executa pe masa de masaj 10-21 aer conditionat, loc. Mosilor- Eminescu, **120 L;** ☎0724.898.065

43. **Atestat** profesional pe masa din poze, pe Vitan colt cu M. Bravu, civilizat, servicii complete de masaj. Ma adresez persoanelor pretentioase ce apreciaza calitatea. Relax, rasfat si sanatate. Cititi si detaliile. Nu sex, **150 L;** ☎0752.521.730/ 0752.521.730

44. **Bella,** matura, selectiva ofer masaj terapeutic de relaxare la domiciliu meu. **100 L;** ☎0737.207.792

45. **Berceni** 100 % real, satena 22 de ani simpatica par lung ochi caprui ofer masaj de relaxare domnilor manierati, 100 de lei sedinta 150 de lei ora. Nu raspund la numar privat. Pozele sunt reale facute in locatie; **100 L;** ☎0761.049.966

46. **Berceni** soseaua Giurgiului strada Alunisului, iti ofer masaj de relaxare la locatia mea. 1,70 m 90 kg, **60 L;** ☎0763.753.996

47. **Berceni,** Mariana ofer masaj de relaxare domnilor seriosi si discreti garantez revenirea; ☎0733.145.064

48. **Berceni,** Lidl, noua in zona. Tanara 21 de ani roscata cu ochi caprui ofer masaj de relaxare fara graba si fara fite. Poze reale 150 lei ora. Nu raspund la numar privat. Cer si ofer discretie. Aer conditionat; **100 L;** ☎0761.049.966

49. **Berceni,** Mariana, ofer masaj de relaxare domnilor seriosi si discreti, garantez revenirea; ☎0733.145.064

50. **Berceni,** noua in zona, Alina 29 ani, esti satul de masaje si experiente care tiau lasat un gust amar? Eu sunt o doamna rafinata, calma si rabdatoare, daca vrei sa ne cunoastem suna-ma si nu vei regreta. Poze reale; **60 L;** ☎0737.416.773

51. **Berceni,** soseaua Giurgiului, strada Alunisului, doamna matura 39 ani, ofer masaj de relaxare, **70 L;** ☎0730.279.298

52. **Bianca** doamna matura ofer masaj la domiciliul meu discretie si intimitate Delfinului Pantelimon, **40 L;** ☎0727.512.037

53. **Bianka,** 35 ani, poze reale 100%, ofer domnilor generosi si manierati masaj de relaxare si intretinere efectuat pe masa de masaj cu uleiuri si creme. Discretie maxima, detalii la tel. ☎0746.532.027

54. **Blonda** 32 ani, ofer masaj de relaxare. Titan, metrou **60 L;** ☎0724.040.231

55. **Blonda** blonda reala, selectiva, 28 de ani, ofer masaj de relaxare intr-un ambient deosebit domnilor pretentiosi care apreciaza calitatea, ofer conditii de lux, discretie. Zona centrala, **300 L;** ☎0799.361.077

56. **Blonda** singura discreta si rabdatoare cu bunul simt al umorului ofer masaj de relaxare la domiciliul meu domnilor manierati si discreti. Militari **50 L;** ☎0768.546.406

57. **Blonda** 28 ani, ofer masaj pe tot corpul intr-un ambient placut si discret. Pentru mai multe detalii astept sa ma suni. Militari (Iuliu Maniu) Apusului **60 L;** ☎0784.539.329

58. **Blonda** 28, blonda reala selectiva ofer masaj de relaxare domnilor care apreciaza calitatea intr-un cadru intim si discret zona Alba Iulia **200 L;** ☎0732.584.646

59. **Blonda** draguta, 35 de ani, discreta, ofer masaj si servicii complete de calitate domnilor manierati la domiciliul meu, zona rond Alba Iulia, speak english, **100 L;** ☎0764.364.084

60. **Blonda** matura ofer masaj de relaxare, discretie, intimitate. Igiena asigurata. Armonia oferita o sa va ajute sa simtiti adevarata placere a masajului, **150 L;** ☎0725.326.208 cautcolega@yahoo.com

61. **Blonda,** 37 ani, esti stresat si obosit, iti pot oferi o sedinta de masaj relaxare la cabinetul meu de lux. Sunt o fire calma, rabdatoare si discreta. Militari, **50 L;** ☎0734.152.417

62. **Blonda,** masaj de relaxare prin proceduri de alinare a starilor de disconfort pe punctele reflexogene de pe suprafata corpului in stadii incipiente. Manevrele efectuate bland, **100 L;** ☎0726.508.066

63. **Blonda,** Dristor Kaufland, 27 de ani, ochi albastri ofer masaj terapeutic si de relaxare profesional pentru mai multe detalii, astept tel tau, Dristor, locuiesc singura **50 L;** ☎0734.522.735

64. **Bruneta** 28 ofer masaj de relaxare la domiciliul meu pentru detalii suna-ma, Dristor, Kaufland, **50 L;** ☎0720.774.598

65. **Bruneta** 31 ani, ofer masaj de relaxare la domiciliul meu, pt detalii suna-ma. Zona piata Muncii; **100 L;** ☎0737.184.035

66. **Bruneta** Baba Novac rond bruneta 35 ani te astept la mine acasa pt un masaj de relaxare poze reale discretie si curatenie; **50 L;** ☎0760.746.468

67. **Bruneta** 30 ani iti ofer masaj de relaxare intr-un ambient placut, poze reale, discretie si seriozitate, Dristor, Baba Novac. **50 L;** ☎0764.292.336

68. **Bruneta** Berceni, masaj, sunt noua in zona te astept sa petreci clipe de relaxare intr-un ambient placut si linistit pentru mai multe detalii suna-ma **100 L;** ☎0731.122.804

69. **Bruneta,** buna, iti pot oferi un masaj cum rar gasesti la domiciliul tau sau la al meu!! Detalii la tel,r og seriozitate, Andreea; **50 L;** ☎0786.845.551 mirela_rora@yahoo.com

70. **Bruneta,** noua in zona, te astept la mine pt. un masaj de relaxare. Mai multe detalii la tel. Drumul Taberei, **60 L;** ☎0732.876.380

71. **Bruneta,** noua pe site si in zona iti ofer momente de relaxare totala doar pt. domnii pretentiosi, mai multe detalii la telefon zona Dristor. Unirii ☎0721.398.154

72. **Bruneta,** 23 de ani, buna, numele meu este Erika, am 23 de ani sunt studenta si doresc sa iti ofer niste momente nemaiintalnite 1,65, 55 kg. Nu raspund la mesaje si la numere private; **250 L;** ☎0731.755.104

73. **Bruneta,** 25 ani, buna, ma cheama Monik si iti pot oferi un masaj de relaxare total nemaivazut la domiciliul tau. Ofer si rog seriozitate. Nu raspund la mesaje si nr private. **250 L;** ☎0730.146.074/ 0769.377.223

74. **Bucur** Obor, doamna draguta, 44 de ani, ofer masaj de relaxare domnilor manierati. Discretie maxima, pentru mai multe detalii contactati-ma telefonic. **50 L;** ☎0764.738.593 voiculescusonya@yahoo.ro

75. **Bucura-te** de un masaj profesional, calitate, relaxare, tonif-sportiv, cervical, shiatsu, presopunctura, reflexo, aparate performante de recuperare medicala si de slabit, sauna,ultrasunete, RF, galvanic,curat,aer cond. Nu sex. Crangasi. **130 L;** ☎0731.515.140

76. **Buna** sunt Beatrice, buna, ma numesc Beatrice, sunt o fata dulce, te astept la un masaj total de relaxare al trupului si sufletului intr-o locatie discreta si curata; **80 L;** ☎0748.343.740

77. **Buna,** dragii mei, va astept la un masaj de calitate fara graba si fara fite, mai multe detalii la tel. **50 L;** ☎0731.446.363/ 0731.446.363 yanisbombardierul@gmail.com

78. **Buna,** eu sunt Bianca, am 21 ani si ofer masaj de relaxare domnilor generosi cu bune maniere, mai multe detalii la nr. **50 L;** ☎0731.876.063/ 0731.876.063

79. **Buna,** eu sunt Diana, am 35 ani si ofer masaj de relaxare domnilor generosi cu bune maniere, mai multe detalii la tel., **50 L;** ☎0731.841.471/ 0731.841.471

80. **Buna,** sunt Alina, Eroii Revolutiei, te astept alaturi de mine sa iti ofer un masaj de neuitat. Am 165, 50, 28 de ani. Mereu cu zambetul pe buze si foarte respectuoasa. Vino sa te convingi. **100 L;** ☎0785.530.617

81. **Burebista** 19 ani, ofer masaj cu relaxare garantata la domiciliul meu discretie si igiena, fata cu bun simt si intelegatoare pt detalii la tel. **50 L;** ☎0767.141.719

82. **Cazare,** plimbare, catei Iubesc animalutele si-mi place sa petrec timp in jurul lor. Pot avea grija de catelusii dvs, ii pot plimba si rasfata alaturi de catelusa mea. Program, l-v 17.00-08.30, s-d non-stop. Pret 50 lei. **50 L;** ☎0755.219.634

83. **Corina,** eleganta si manierata, 52 de ani, ofer masaj de relaxare si terapeutic la domiciliul meu. Speak english, Dristor, ac, **200 L;** ☎0730.669.879

84. **Crina,** 22 de ani, domnisoara rafinata si cu bun simt, ofer masaj de relaxare profesional la domiciliul meu. Creez dependenta. Poze recente din locatie. Detalii la tel., Dristor 2, **60 L;** ☎0732.299.069

85. **Cristina** blonda draguta, 28 de ani, ofer masaj de relaxare domnilor in locatia mea situata pe bulevardul Iuliu Maniu (Apusului) Militari **60 L;** ☎0734.195.421

86. **Cristina** blonda draguta, 28 de ani, ofer masaj de relaxare domnilor in locatia mea situata pe bulevardul Iuliu Maniu (Apusului) Militari, **60 L;** ☎0734.195.421

87. **Cristina** 33 de ani, ofer masaj de relaxare in locatia mea curata si discreta, rog si cer serozitate, petru mai multe detalii contacteaza-ma, Marcu Armasu nr 5 este langa spitalul Pantelimon sunt singura; **60 L;** ☎0746.445.927

88. **Cristina** noua in zona spitalu Pantelimon, ma numesc Cristina te astept la mine pentru un masaj total nu o sa regreti garantez revenirea zona spitalul Pantelimon detalii ; ☎0756.380.789 timoteimoldoveanu2000@gmail.com

PRESTĂRI SERVICII

89. **Cristina,** blonda draguta, 28 de ani, ofer masaj de relaxare domnilor in locatia mea situata pe bulevardul Iuliu Maniu (Apusului) Militari. **60 L;** ☎0734.195.421

90. **CRISTINA,** bruneta 30 ani ofer masaj de relaxare la domiciliul meu. Zona piata Muncii, **100 L;** ☎0737.184.035

91. **Cristina,** 30 ani, ofer masaj de relaxare la domiciliul meu, Zona piata Muncii, **100 L;** ☎0737.184.035

92. **Cristina,** 33 de ani, singura in locatie, o doamna matura si cu bunul simt, ofer masaj de relaxare in locatia mea curata si discreta, promit revenirea, nu sunt fitoasa si grabita, sunt o doamna cu forme, contacteaza, **80 L;** ☎0743.578.366 Miky_bloanda8715@yahoo.com

93. **Cuplu** casatorit, masaj de relaxare, ambianta placuta. Mai multe detalii la tel.; ☎0723.424.793

94. **Cuplu** curat, discret, dorim cunostinta domn 20-35 ani pentru masaj relaxare; ☎0752.434.469

95. **Cuplu** tanar open mind, cuplu tanar, 35 ani, suntem un cuplu elegant si discret in cautare de cupluri, femei si barbati pentru a petrece momente de neuitat, detalii la telefon.. ☎0729.670.184

96. **Dana** 28 ani, Dristor, Mihai Bravu, Kaufland, stil si eleganta te invit la mine acasa sa iti ofer un masaj de relaxare, discretie si igiena maxima, cer si ofer seriozitate; **60 L;** ☎0784.040.182

97. **Dana** 41 ani noua in zona te astept sa ne cunoastem. Iti pot oferi masaj de relaxare total la domiciliul meu, discretie si igiena pentru mai multe detalii suna-ma, nu raspund nr privat, sms sau beep, program 9-20 **100 L;** ☎0769.815.677

98. **Deea,** noua in zona, discreta, draguta si deschisa la fantezii te astept in zona Stefan cel Mare (spitalul Colentina) la un masaj. **60 L;** ☎0721.026.251

99. **Denisa,** noua in zona, te astept intr-o locatie curata si discreta pt. a-ti oferi un masaj de relaxare. Titan Theodor Pallady **80 L;** ☎0723.192.086

100. **Dessiree** Masaj a creat pentru tine un loc incantator, curat, sigur si discret. Salonul cu cele mai frumoase fete din Bucuresti te asteapta intr-o atmosfera placuta sa descoperi arta masajului de relaxare, **120 L;** ☎0769.994.064/ 0732.545.457 desiree.masaj@yahoo.com www.dessireemasaj.ro

101. **Destination** out of office. Doamna 40 ani, draguta si discreta ofer masaj de relaxare domnilor generosi la tine sau la mine. Make the diference, no matter is your level find de the reason to choose and be your personal best in active life. ☎0736.848.706

102. **Diana,** 35 ani, singura, bruneta finuta, dulce si discreta, atenta la dorintele tale, ofer masaj de relaxare totala super calitate, zona Piata Munci Decebal, **100 L;** ☎0769.857.366

103. **Diana.** Buna eu sunt Diana am 35 ani si ofer masaj de relaxare domnilor generosi cu bune maniere mai multe detalii la nr : **50 L;** ☎0731.841.471/ 0731.841.471 yanisbombardierul@gmail.com

104. **Diana.** Buna eu sunt Diana si va astept la mine in locatie intr-un ambient placut la un masaj de relaxare domnilor generosi cu bune maniere mai multe detalii la nr: **50 L;** ☎0731.841.471/ 0731.841.471 yanisbombardierul@gmail.com

105. **Diana.** Buna, eu sunt Diana, am 35 ani si ofer masaj de relaxare domnilor generosi cu bune maniere, mai multe detalii la tel. **50 L;** ☎0731.875.948 yanisbombardierul@gmail.com

106. **Doamna** casatorita, stilata, masaj de relaxare la domiciliul meu. Mai multe detalii la tel.; ☎0722.966.960

107. **Doamna** fac masaj terapeutic; ☎0735.670.953

108. **Doamna** ofer masaj de relaxare la domiciliul meu. Ofer discretie si intimitate. Pt. mai multe detalii contacteaza-ma **100 L;** ☎0720.644.662/ 0720.644.662

109. **Doamna** Sara doamna matura te astept cand esti obosit sau deprimat intr-o locatie discreta si curata. Mai multe detalii la tel., ☎0735.026.104/ 0760.716.483

110. **Doamna** Sara rafinata, manierata, matura, stilata, te invit in locatie curata si discreta pentru masaj de relaxare in companie selecta. Mai multe detalii la tel **80 L;** ☎0735.026.104/ 0760.716.483

111. **Doamna** singura, o fire placuta, comunicativa si discreta ofer masaj de relaxare d-lor generosi si cu bun simt, depun pasiune in ceea ce fac, detalii la telefon. Militari, **50 L;** ☎0737.218.736

112. **Doamna** 34, reala, selectiva ofer masaj de relaxare zona centrala Alba Iulia **250 L;** ☎0732.568.575

113. **Doamna** 35, ofer masaj de relaxare ,revigorare si intretinere corporala cu uleiuri speciale d lor, la mine, central Universitate. **50 L;** ☎0720.282.102

114. **Doamna** 53, manierata si educata, ofer masaj de relaxare la domiciliul meu. Zona Pantelimon. **60 L;** ☎0732.074.954

115. **Doamna** casatorita, 30 ani frumoasa, stilata te invit la un masaj complet de relaxare la mine acasa, central, discret, mai multe detalii te astept cu un telefon, **100 L;** ☎0728.890.998

116. **Doamna** draguta, amabila si manierata ofer masaj de relaxare la domiciliul meu. Igiena si discretie; ☎0720.169.810

117. **Doamna** Lili, masaj profesional de relaxare la domiciliul meu in zona Auchan, Vitan. Strict masaj pe tot corpul fara tenta erotica **100 L;** ☎0724.839.550

118. **Doamna** matura cabinet terapii: relaxare, terapeutic, cervical, lombar, reflexoterapie, facial,Punctul VC6 90 min/175 Ron **175 L;** ☎0720.377.471

119. **Doamna** matura cu forme, ofera masaj de relaxare, discretie maxima. Rog sriozitate. Zona Pantelimon, Delfinului; **40 L;** ☎0727.512.037

120. **Doamna** matura 39 de ani, ofer servicii totale de masaj domnilor generosi cu bun simt care doresc o doamna cu experienta; **70 L;** ☎0723.747.916 Daninico14@email.com

121. **Doamna** matura 40 ani, Dana, am 1,70, 57 kg, par lung ten alb, ofer domnilor discreti masaj de relaxare pe tot corpul, fara sa ne grabim reciproc, discretie si igiena. Va astept cu drag. Teiul Doamnei cu Lacul Tei. **100 L;** ☎0787.337.213

122. **Doamna** matura 50 ani, deschisa si sociabila te astept la un masaj de relaxare ce sigur te va face sa te reintorci. Discretie si intimitate zona Stefan cel Mare Spital Colentina) prg 11/21, **60 L;** ☎0731.084.734

123. **Doamna** matura, zona Lacul Tei ofer masaj de relaxare, ambient deosebit pentru domni pretentiosi care apreciaza calitatea, conditii deosebite, lux, discretie. **80 L;** ☎0751.976.055

124. **Doamna** matura, 33 de ani, buna numele meu este Madalina, ofer masaj de relaxare domnilor cu bun simt, **80 L;** ☎0720.251.553 Daninico14@email.com

125. **Doamna** singura, 44 ani, ofer masaj de relaxare, zona centrala, **70 L;** ☎0768.037.948

126. **Doamna** singura, sociabila, blonda, fizic placut, linistita si rabdatoare, experienta in masaj terapeutic si cervical, d-lor educati si manierati, cer si ofer seriozitate, detalii la telefon. Militari, **50 L;** ☎0735.249.949

127. **Doamna** tandra, manierata, ofer masaj la domiciliul meu, Berceni; ☎0765.223.633

128. **Doamna,** maseuza selectiva ofer diverse tipuri de masaj de cea mai buna calitate, intretinere corporala in functie de preferinte. Ofer conditii de lux, intimitate si discretie. Alte detalii la telefon, **150 L;** ☎0721.015.759 cautcolega@yahoo.com

129. **Doamna,** 45 ani, discreta, atenta la dorintele tale, ofer masaj terapeutic, profesional de relaxare, cervical, lombar. Mosilor-Obor. Program 14-22. Discretie si igiena. Pret 100 L ora, **100 L;** ☎0727.483.225

130. **Domnisoare,** poze reale, te asteptam sa ne cunosti, oferim masaj. Nu vei regreta. Suntem tinere si frumoase. **80 L;** ☎0786.565.306

131. **Dristor** apropiere metrou, buna, ce faci te invit la mine, ofer servicii de calitate am 25 ani roscata, locuiesc Dristor apropiere metrou, ofer igiena si discretie, 60 lei, 120 ora ma implic merita sa vii, sunt acasa, **60 L;** ☎0720.251.451

132. **Dristor** Kaufland Andreea te astept in locatia mea intr-un ambient placut pentru un masaj de relaxare, singura in locatie, poze reale 100%, mai multe detalii la tel., nu raspund la sms si nr privat, **50 L;** ☎0761.984.032

133. **Dristor** Kaufland, Mihai Bravu, Alexandra 31 ani, te astept intr-o locatie curata si discreta pt a-ti oferi un masaj total de calitate. Cer si ofer discretie maxima. Mai multe detalii la telefon **50 L;** ☎0784.515.518

134. **DRISTOR,** Alexandra, ochi albastri, 27 de ani, 1.70 m, 56 kg, ofer masaj de relaxare si tonifiere, discretie si igiena maxima, poza reala, lux, ac, Dristor, Mihai Bravu, Kaufland, **50 L;** ☎0761.984.032

135. **Dristor,** Baba Novac Tanara, 20 de ani, ofer masaj de relaxare pe masa de masaj la mine în locatie. Detalii suplimentare la telefon, **60 L;** ☎0784.794.252

136. **Dristor,** Kaufland, Mihai Bravu, buna dragule, numele meu este Denisa si te astept la mine pentru un masaj de relaxare. Pentru mai multe detalii astept sa ma suni. I speak English, call me, **60 L;** ☎0732.779.833 cernica_mihai@yahoo.com

137. **Dristor,** Mc Donald's Buna am 25 ani, te invit la mine Dristor, tu alegi tariful 60 lei, masaj total 100, 120 ora, sunt o domnisoara curata, draguta, vreau sa ti ofer servicii de calitate ma implic, vino merita, **60 L;** ☎0728.425.236

138. **Dristor,** noua pe site, 19 ani, 1 70, 50 kg, te invit in compania mea pentru un masaj de relaxare si tonifiere, discretie si igiena maxima, mai multe detali tef. **100 L;** ☎0742.773.895

139. **Dristor,** noua pe site, pustoaica 19 ,1 70, 50 kg te invit la mine pentru un masaj de relaxare, discretie si igiena maxima, poze reale, mai multe detalii tel., **100 L;** ☎0768.602.724

140. **Drumul** Taberei, bruneta, ofer masaj de relaxare si body la domiciliul meu. Mai multe detalii la tel., **70 L;** ☎0764.826.311

141. **Drumul** Taberei, ofer masaj masaj de relaxare si intretinere corporala, detalii la telefon; **70 L;** ☎0760.715.736

142. **Eleganta** si rafinament, doamna matura ofer masaj de relaxare la mine acasa o locatie discreta si luxoasa, deschisa laorice pretentie zona Alba Iulia **200 L;** ☎0732.568.399

143. **Eu** sunt Bianaca dragi mei am 21 de ani si sunt o bruneta frumoasa cu forme atragatoare si va astept la mine in locatie intr-un ambient placut la un masaj de relaxare; **50 L;** ☎0736.190.853/ 0736.190.853

144. **Eu** sunt Diana, am 35 ani si ofer masaj de relaxare domnilor generosi cu bune maniere, mai multe detalii la nr. **50 L;** ☎0731.876.063/ 0731.876.063 yanisbombardierul@gmail.com

145. **Eu** sunt Diana, am 35 ani si ofer masaj de relaxare domnilor generosi cu bune maniere, mai multe detalii la nr.; **50 L;** ☎0735.486.303/ 0735.486.303 yanisbombardierul@gmail.com

146. **Eu** sunt Diana, am 35 ani si ofer masaj de relaxare domnilor generosi, cu bune maniere, mai multe detalii la tel. **50 L;** ☎0731.876.084 yanisbombardierul@gmail.com

147. **Execut** masaj de relaxare si reflexoterapie la domiciliul meu sau al clientului. Facebook: Servicii de masaj la domiciul Alexandru Cernea; ☎0732.643.018

148. **EXPERT QUARTZ S.R.L. = Servicii curatenie imobile Asiguram servicii de curatenie la scari de bloc, birouri, apartamente, sau chiar vehicule. Va intampinam cu seriozitate, aparatura si perosnal necesar pentru a livra lucrari de cat mai inalta calitate ☎0764.321.307/ 0737.771.183 support@expert-cleaning.ro**

149. **Fata** pt menaj intr un apartament 3 camere bloc nou in zona Giurgiului Sector 4; **400 L;** ☎0726.225.888 cornel_alexandru@italianocaffe.ro

150. **Fete** superbe, locatie de lux multe maseuze dragute si permisive, cu experienta in domeniu, oferim masaj de relaxare, servicii de cea mai buna calitate, nu ezita sa suni. Jacuzzi, free bar. Zona Decebal, **150 L;** ☎0751.770.600/ 0784.522.572 salonsweettouch@yahoo.com

151. **Floreasca,** doamna educata, masaj de relaxare, momente deosebite domnilor manierati, locatie curata si discreta, cer si ofer bun simt si igiena, I speak english. **100 L;** ☎0734.350.995

152. **Gina,** noua in zona, doamna matura te astept la un masaj de relaxare. Discretie, zona Spitalu Colentina, program 11-21. **50 L;** ☎0733.305.109

153. **Iancului,** ofer masaj de relaxare curatenie si discretie. Poze reale **40 L;** ☎0738.178.637

154. **Inchiriem** incarcatoare telescopice 13 m Tekko Logistik ofera servicii inchiriere si transport incarcatoare telescopice Terex, Manitou, Jcb, Merlo, cu maxim 2500 ore de functionare; brat telescopic de 13 m; sarcina de lucru de 3500 kg ☎0749.064.848 tekko@tekko.ro

155. **Inna,** miniona, o doamna cu un caracter aparte, matura mereu aceeasi, dar intotdeauna altfel, maseuza cu experienta ofer masaj terapeutic si de relaxare numai la domiciliul meu din zona Dorobanti, ☎0757.266.841

156. **Kamy,** tanara, 21 de ani, par lung ochi caprui, ofer masaj de relaxare fara graba si fara fite, in locatia mea de lux. Poze reale; **100 L;** ☎0761.049.966

157. **Karina** 34 ani, poze reale 100%, ofer domnilor generosi si manierati masaj de relaxare si intretinere efectuat pe masa de masaj cu uleiuri si creme. Discretie maxima detali la tel. (Obor Kaufland); **70 L;** ☎0755.303.986

158. **Katy** noua in zona, Doamna matura cu experienta deschisa, te astept pentru un masaj de relaxare zona Lizeanu aproape de Obor, **80 L;** ☎0735.992.275

159. **KATY,** bruneta, atenta cu tine locatie de lux, ofer masaj complet, garantez igiena si seriozitate. Sunt o persoana sociabila, educata, ma adresez persoanelor cu bun simt, poze reale, **300 L;** ☎0736.137.686 katyblack2016@gmail.com

160. **Kira** Bruneta discreta, noua in zona si pe locatie te astept la mine pentru cel mai bun masaj de relaxare. Poze reale. Pentru detalii suna-ma, **100 L;** ☎0720.892.401

161. **La** mine sau la tine, Dristor, blonda 30 de ani ofer masaj terapeutic si de relaxare, locatie zona Dristor, **60 L;** ☎0720.522.833

162. **La** tine sau la hotel Cristina, la tine sau la hotel 27 ani, 1.65 57 kg execut masaj de relaxare numai domnilor seriosi si hotarati, pt mai multe detalii nu ezitati sa ma contactati, **300 L;** ☎0765.346.973

163. **La** tine sau la hotel ofer masaj de relaxare domnilor cu bun simt. Te-ai saturat de poze false? Acum ai ocazia sa nu mai fi mintit. Suna si nu vei regreta alegerea facuta. Pentru mai multe detalii la tel. **200 L;** ☎0723.825.710

164. **La** tine sau la hotel, Selena, 21 de ani, 1,70 m, 51 kg, ofer masaj de relaxare si tonifiere. Pozele sunt reale 100%, **300 L;** ☎0799.237.123

165. **La** tine sau la mine, masaj de relaxare pt domni generosi, detalii la telefon. **80 L;** ☎0762.988.932 Tanaseclaudia93@yahoo.com

166. **Lory** am revenit, lasa-te surprins de arta masajului in compania mea la domiciliul meu intr-un cadru intim si discretie. Detalii suplimentare la tel. Titan bld Theodor Pallady, **80 L;** ☎0720.649.896

167. **Magazin** Unirea, Sarah, bruneta miniona 1.57 cm, te astept pentru un masaj de relaxare prin diferite metode, suna fara ezitare, **50 L;** ☎0737.668.851 adinaobregia123@yahoo.com

168. **Mara,** te astept la mine pentru o ora de relaxare prin arta masajului terapeutic, masaj de relaxare, zona Bd. Burebista, sector 3, **100 L;** ☎0767.629.025

169. **Maria,** 28 ani, ofer masaj de relaxare si tonifiere. Poze reale. Zona Colentina Doamna Ghica **40 L;** ☎0754.709.995 Zona.obor.colentina@gmail.ro

170. **Mariana,** 47 ani, masaj de relaxare domnilor manierati, curatenie, garantez revenirea, Berceni; ☎0732.963.998

171. **Mariana,** 47 ani, ofer masaj de relaxare domnilor manierati, discretie maxima, curatenie, garantez revenirea, Berceni. Relatii la: ☎0732.963.998

172. **Mariana,** 47 ani, ofer masaj de relaxare domnilor manierati, discretie maxima, curatenie, garantez revenirea, Berceni. Relatii la telefon; ☎0732.963.998

173. **Masaj** Cristina, 27 de ani, ofer masaj de relaxare. Pentru mai multe detalii contacteaza-ma, Tineretului, 100 L 2 sedinte, 60 L 1 sedinta; ☎0767.450.188

174. **Masaj** de relaxare profesionist, se face pe toata suprafata corpului, cervical si poate fii facut si pietre vulcanice incalzite. **100 L;** ☎0770.556.415

175. **Masaj** de relaxare, terapeutic si sportiv efectuat pe masa de masaj, curatenie, discretie, zona Iancului, **100 L;** ☎0726.359.885

176. **Masaj** de relaxare, terapeutic si sportiv efectuat pe masa de masaj, curatenie, discretie, zona Iancului. **100 L;** ☎0760.741.291

177. **Masaj** doamna selectiva, miniona, ofer masaj de calitate domnilor manierati. Zona Ion Michalache - Domenii, **150 L;** ☎0734.405.997

178. **Masaj** La tine sau la hotel masaj de relaxare si terapeutic, pentru mai multe detalii suna-ma, **150 L;** ☎0785.444.827

179. **Masaj** masaj de relaxare terapeutic si sportiv pe masa de masaj, curatenie, discretie zona Iancului, **100 L;** ☎0760.741.291

180. **Masaj** somatic, de relaxare, intretinere, sportiv si terapeutic pe masa de masaj. Cer si ofer conditii deosebite de igena. Exclus sex, ☎0731.649.438

181. **MASAJ** tantric, relaxare, detasare, evadare, combinand linistea si armonia. Cele mai placute momente din viata ta. Ma deplasez doar la hotel; ☎0763.059.565

182. **Masaj** terapeutic, somatic, general de relaxare, tonifiere, reflexo-terapie, pentru programari si mai multe informatii apelati **100 L;** ☎0726.215.714

183. **Masaj** avand scopul de a produce relaxarea si starea de bine. Este o forma de mentinere generala a organismului. Maseuza ☎0738.031.064

184. **Masaj** avand scopul de a produce relaxarea si starea de bine. Este o forma de mentinere generala a organismului. Maseuza ☎0738.031.064

185. **Masaj** buna dragii mei va astept la mine intr-un ambient placut la un masaj de relaxare domnilor generosi cu bune maniere mai multe detali la nr; **50 L;** ☎0736.190.852/ 0736.190.852 yanisbombardierul@gmail.com

186. **Masaj** corporal Sunt noua in zona Bruneta reala, 35 ani, ìnalta, ofer servicii de masaj domnilor manierati in locatia mea in conditii de discretie si igiena, relaxare maxima, totul fara graba. Metrou Titan, **70 L;** ☎0762.072.026

187. **Masaj** de calitate la noi sau la hotel, domnilor care se respecta si care stiu sa aprecieze calitatea. Oferte jacuzzi, oferte hotel, petreceri, free bar, pentru detalii si programari sunati, zona Decebal, **150 L;** ☎0751.770.600/ 0784.522.572 salonsweettouch@yahoo.com

188. **Masaj** de relaxare general cu efect terapeutic si stare de bine. Maseuza. Relaxeaza-te intr-un mod placut si eficient; ☎0785.071.140

189. **Masaj** de relaxare, Marilena, blonda, 46 ani, la mine, Berceni, seriozitate; ☎0763.664.061

190. **Masaj** de relaxare, Marilena, blonda, 46 ani, la mine, Berceni, seriozitate; ☎0763.664.061

191. **Masaj** de relaxare, Marilena, blonda, 46 ani, la mine, Berceni, seriozitate; ☎0763.664.061

192. **Masaj** de relaxare, Marilena, blonda, 46 ani, la mine, Berceni, seriozitate; ☎0763.664.061

193. **Masaj** de relaxare, te astept sa te relaxezi la un masaj la domiciliul meu, program 10:00-20:00, programari cu 30 minute inainte, no sex; **150 L;** ☎0737.498.134 ana_ana0051@yahoo.com

194. **Masaj** la tine sau la hotel, buna, sunt Diana, vin la tine pentru a te rasfata cu un masaj deosebit, pentru mai multe detalii la telefon; ☎0731.536.906

195. **Masaj** pentru doamne domnisoare, abandoneaza-te placerii, masaj de relaxare oferit de un domn dragut, 170/ 60 kg, simpatic. Doar la tine. Raspund la sms, bip, mail. Garantez revenirea. Rog seriozitate. Andrei. ☎0721.190.700 kaurelian@yahoo.com

196. **Masaj** relaxare Dr. Taberei Moghioros, ofer masaj relaxare profesional, reflexogen, drenaj limfatic si terapeutic. Atestat, experienta, seriozitate, masa masaj. Exclus sex si masaj erotic. Rog seriozitate, **50 L;** ☎0766.553.639

197. **Masaj** relaxare terapeutic intr-un cadru intim, discret si foarte curat langa Piata Victoriei. Detalii suplimentare la telefon. L-V 11-20. Ac, parcare; **150 L;** ☎0747.411.080

198. **Masaj** relaxare, noua in zona, Diham tanara senzuala, discreta, atenta, ofer masaj de relaxare domnilor cu bun simt si generosi, intr-o ambianta minunata, zona Diham-Delfinul. Nu vei regreta! Pentru mai multe detalii sun?-m? acum; ☎0730.782.361

199. **Masaj** terapeutic prin manevre de reglare si tonifierea muschilor, stimularea circulatiei sangelui, masaj al scalpului cu miscari tranzitorii de regenerare si refacere a intreg organismului. Obor Mosilor **100 L;** ☎0726.508.066

200. **Masaj** terapeutic cu atestat ofer masaj terapeutic, presopunctura reflexogen, drenaj limfatic, masaj somatic de relaxare, masaj sportiv/tonic atat domnilor cat si doamnelor in zona Tineretului/parc între 10-18, pret de la 100 ron, **100 L;** ☎0728.535.978 Masaj.maraia@gmail.com

201. **Masaj** total de relaxare, vrei sa te relaxezi. Masaj terapeutic 100 ron, 60 min. Pe masa de masaj. Se ofera si se cere discretie si igiena. Zona Tineretului. Program 10-18 L-V. Exclus erotic ☎0737.923.960 iacosanmihaela@gmail.com

202. **Masaj,** Ada, selectiva, ofera domnilor cu bun simt masaj de relaxare intr-un ambient placut, sector 3, intre orele 8-17, **50 L;** ☎0735.366.510

203. **Masaj,** buna sunt Renata te astept la mine in locatie pentru a avea parte de un masaj fin cu uleiuri aromate iar discretia si linistea ma reprezinta. Pentru a afla mai multe detalii suna-ma **70 L;** ☎0768.951.486

204. **Masaj,** d-na 1.80 m,58 kg,33 ani,calma si rabdatoare. Ofer masaj terapeutic, cervical si lombar, domnilor draguti si generosi in locatia mea centrala, curata si discreta **100 L;** ☎0733.588.429 mihaelaandra@gmail.com

205. **Masaj,** doamna educata ofer masaj de relaxare la domiciliul meu. Ofer si cer seriozitate maxima, igiena garantata. Relatii suplimentare la telefon, 250 ron h, **150 L;** ☎0733.177.743 cautcolega@yahoo.com

206. **Masaj,** domn tanar curat cu atestat profesional in masaj efectuez masaj terapeutic de relaxare intretinere corporala la domicilul dvs al meu. Programari zilnice, seriozitate, discretie, ☎0729.433.215

207. **Masaj,** Miruna, la tine sau la hotel, masaj de relaxare si terapeutic, pentru mai multe detalii la tel., **150 L;** ☎0769.208.929

208. **Masaj,** relaxare si regenerare printr-un masaj de calitate, autentic. Suna si savureaza ora de rasfat. Locatie: Gorjului., dar fac si deplasari. Alina 40 ani; **130 L;** ☎0799.655.540

209. **Masaj,** buna eu sunt Diana am 35 ani si ofer masaj de relaxare domnilor generosi cu bune maniere, mai multe detalii la nr.; **50 L;** ☎0731.841.471/ 0731.841.471 yanisbombardierul@gmail.com

210. **Masaj,** buna, vrei sa ma cunosti? Suna-ma. Sunt blonduta, curata, draguta, atenta la cerintele voastre, invit domni la un masaj de calitate si clipe de rasfat; ☎0726.974.363 Mireluta@gmeil.com

211. **Masaj,** Miruna, la tine sau la hotel, masaj de relaxare si terapeutic, pentru mai multe detalii suna-ma, **150 L;** ☎0768.121.420

212. **Masaj,** Miruna, la tine sau la hotel, prestez masaj terapeutic, detalii la tel., **150 L;** ☎0769.208.929

213. **Masaj,** noua in zona, piata Delfinului, Pantelimon, ofer masaj total, te astept la mine pt a te simti in al noualea cer; ☎0768.385.427/ 0768.385.427 teleportata@gmail.com

214. **Maseur** efectuez masaj relaxare tonifiere. Rog seriozitate. ☎0732.222.213

215. **Maseur** efectuez masaj de relaxare domnilor; ☎0729.045.694

216. **Maseur** sportiv 28 ani, Tanar sportiv 28 ani efectuez masaj pentru domni, doamne, domnisoare si cupluri, diferite tipuri de masaj. Ofer si cer maxima seriozitate, igiena, ☎0732.222.213

217. **Maseuza** cu experienta ofer masaj profesional (relaxare, reflexogen, sportiv, medical, hawaian. Locatie centrala, igiena si discretie maxima; ☎0728.847.281

218. **Matura** inalta, supla, ofer masaj de relaxare zona Bd Mircea Voda, Camera de Comert, ☎0765.339.151

219. **Matura** inalta, supla, ofer masaj de relaxare, zona Camera de Comert, Bd. Mircea Voda ☎0765.339.151

220. **Matura** stilata. Daca ti doresti altceva suna-ma, stil, rafinament, eleganta, discreta si rafinata, ofer masaj de relaxare domnilor pretentiosi. Poze 100% reale, **150 L;** ☎0763.259.242

221. **Matura,** inalta supla ofer masaj de relaxare. Zona Camera de Comert, Bld Mircea Voda. ☎0765.339.151

222. **Melysa** 35 ani, poze reale 100%, ofer domnilor generosi si manierati masaj de relaxare si intretinere efectuat pe masa de masaj cu uleiuri si creme. Discretie maxima detali la tel. (Obor Kaufland), ☎0721.659.625

223. **Militari** Residence Noua in zona ta! Sunt o tipa comunicativa, rabdatoare si cu foarte mult bun simt! Daca esti un domn generos si educat nu ezita sa ma contactezi! Fac si deplasari doar la hotel! (Poza imi apartine 100%) ☎0721.818.524 andreeavasiliu685@yahoo.com

224. **Militari,** alegerea ideala, te astept pentru un masaj de relaxare asa cum iti doresti, fara graba. Alunga stresul zilei cu o intalnire speciala, **60 L;** ☎0729.495.673

225. **Miniona** matura doamna matura ofer masaj de relaxare la domiciliul meu, ambient placut, discretie totala 120 L ora, detalii tel. Zona Unirii, Horoscop, 50 L, **50 L;** ☎0734.323.084/ 0767.823.794

226. **MIRELA** Ofer masaj de relaxare intr-un ambient placut fara graba la domiciliul meu. Detalii suplimentare la tel. Titan, Bd. Theodor Pallady **60 L;** ☎0736.549.922

227. **Mirela** ofer masaj de relaxare intr-un cadru intim si discret. Detalii suplimentare la telefon. Titan, bd. Theodor Pallady, **60 L;** ☎0736.549.922

228. **Mirela,** cosmeticiana, Drumul Taberei, ofer masaj de relaxare pt domni manierati si generosi. Program 10:00-20:00, 60 lei/30 min, 120 Lei/h. **60 L;** ☎0745.028.362

229. **Mona** 38 noua in zona, matura sociabila deschisa la fantezii, te astept in zona Stefan cel Mare, spital Colentina, **60 L;** ☎0733.261.723

230. **Monica** 33 ani, Bucuresti, poze reale 100%, ofer domnilor generosi si manierati masaj de relaxare si intretinere efectuat pe masa de masaj cu uleiuri si creme. Discretie maxima, detalii la tel. Nu rasp. la nr. privat si sms **70 L;** ☎0730.947.092

231. **Monica,** draguta, 43 de ani, ofer masaj relaxare, discretie, Sos. Pantelimon, Cimitirul Armenesc, **60 L;** ☎0726.566.223

232. **Monica,** draguta, 43 de ani, ofer masaj relaxare, discretie, Sos. Pantelimon, Cimitirul Armenesc, **60 L;** ☎0726.566.223

233. **MONICA,** draguta, 43 de ani, ofer masaj relaxare, discretie, Sos. Pantelimon, Cimitirul Armenesc, **60 L;** ☎0726.566.223

234. **Monica,** draguta, 43 de ani, ofer masaj relaxare, discretie, Sos. Pantelimon, Cimitirul Armenesc, **60 L;** ☎0726.566.223

235. **Montaj** aer conditionat relocari revizii, incarcari freon, reparatii; ☎0764.285.335/ 0775.523.343

236. **Nemtoaica** blonda, finuta si frumoasa, 28 de ani, 1.78 m, 53 kg, ofer masaj de neuitat domnilor manierati in locatia mea. Zona Bvd. Unirii langa Ucecom, poze reale, mai multe detalii la tel., **100 L;** ☎0765.763.308

237. **New** magazin Cocor Unirii buna sunt o bruneta noua in zona am 21 de ani dornica de experiente noi st aici pt ati oferi masaj de relaxare total, **80 L;** ☎0729.875.428

238. **New,** new, magazin Cocor, Unirii, buna sunt o blonda de 18 ani sunt nou in zona, te astept la mine pt a-ti oferi masaj total de relaxre. **80 L;** ☎0729.876.793

239. **Nicoleta,** buna, am 25 de ani, 1.60 m si 50 de kilograme, ofer masaj de relaxare domnilor generosi si cu bun simt la mine in locatie, zona Dristor Kaufland, **70 L;** ☎0733.412.631/ 0730.458.675

240. **Nikoleta,** buna am 25 de ani 1.60 m si 50 de kilograme ofer masaj de relaxare domnilor generosi la mine in locatie sau la hotel, atentie doar hotel, **70 L;** ☎0733.412.631/ 0730.363.731

241. **Noua** in oras! La tine sau la mine; reala studenta noua in oras. Fara graba. Cel mai bun masaj din oras. Servicii ireprosabile. Detalii la telefon; **100 L;** ☎0761.426.323

242. **Noua** in zona Buna sunt Alina am 32de ani si 167cm 55 kg ofer masaj de relaxare total domnilor generosi intr-un cadru intim nu ezita sa ma suni te astept pentru un masaj de ne uitat. **50 L;** ☎0730.741.797

243. **Noua** în zona Buna sunt Ana, am 32de ani si 167 cm, 55kg, ofer masaj de relaxare total domnilor generosi intr-un cadru intim, nu ezita sa ma suni, te astept la un masaj de neuitat, **50 L;** ☎0752.354.660

244. **Noua** in zona, buna sunt Alina am 32 de ani si 167 cm 55 Kg ofer masaj de relaxare total domnilor generosi intr-un cadru intim cer si ofer discretie maxima pentru mai multe detalii le ofer la tele; **50 L;** ☎0730.741.797

245. **Noua** pe site si in zona Buna sunt Bianca, tanara, 22 ani, forme apetisante te astept pentru a te rasfata cu un masaj de neuitat, ☎0761.735.871

246. **Oana** 27 ani, noua in zona te astept pe tine domn generos la un masaj de relaxare al trupului si sufletului la domiciliul meu discret si curat. Unirii, Zepter. **50 L;** ☎0737.401.576

247. **Obor,** Colentina, Doamna Ghica, doamna 32 ani ofer masaj de relaxare domnilor cu gusturi bune, **70 L;** ☎0762.901.720

248. **Obor,** Kaufland, Melisa 35 Ani poze reale 100%, ofer domnilor generosi si manierati masaj de relaxare si intretinere efectuat pe masa de masaj cu uleiuri si creme. Discretie maxima detali la tel. (Obor Kaufland), **70 L;** ☎0721.659.625

249. **Oferta** deosebita pt un domn special si manierat. daca nu te grabesti si vrei un masaj mai aparte, intr-un cadru placut si discret, apeleaza cu incredere la mine. Astept un domn civilizat, bine crescut, minim 30 de ani, preferabil casatorit; **70 L;** ☎0758.850.507/ 0741.962.924

250. **Patricia,** matura discreta ofer masaj de relaxare zona Dristor Kaufland, **50 L;** ☎0736.760.098 popescuadriana@gmal.com

251. **Piata** Progresul, doamna 55 ani, ofera masaj de relaxare persoanelor de varsta apropiata; ☎0730.515.750

252. **Plinuta,** draguta, comunicativa, atenta cu tine, ofer masaj de calitate domnilor seriosi, te astept cu drag. ☎0741.645.898

253. **Prestari** servicii Buna eu sunt Adriana am 21 ani si ofer masaj de relaxare domnilor generosi cu bune maniere mai multe detalii la nr la **50 L;** ☎0735.486.303 yanisbombardierul@gmail.com

254. **Prestari** servicii Buna eu sunt Adriana an 21 ani si ofer masaj de relaxare domnilor generosi cu bune maniere mai multe detalii la nr la **50 L;** ☎0731.446.363 yanisbombardierul@gmail.com

255. **Promotie** masaj cupluri Noblesse Unic, o experienta super. Masajul la cuplu. Salon Noblesse Unic in centru, zona Eminescu. Masaj relaxare, body si oriental. Civilizat, curat, frumos, multe maseuze. Promo valabil sambata intre orele 14-23. **250 L;** ☎0727.148.861 www.private-massage.ro

256. **Reala** 100%, te astept in locatia mea pt a te relaxa cu un masaj de buna calitate intr-un ambient placut, zona centrala, mai multe detalii la tel, **70 L;** ☎0734.429.787 Bombonika.thaaaa@yahoo.com

257. **Rebeka,** Drumul Taberei Billa, blonda senzuala ofer domnilor generosi si educati, in locatia mea, masaj de relaxare si terapeutic. Igiena, discretie si intimitate. Mai multe detalii la tel.; ☎0701.027.297/ 0769.803.544

258. **Reflexo-preso** terapie la domiciliul clientului; ☎0720.569.220

259. **Relaxare,** discretie, singura, ac, doamna matura, 35 ani, iti ofer masaj reconfortant sau tonifiant, personalizat dupa preferinte, si alte surprize placute, discretie, singura. Detalii la telefon, **180 L;** ☎0726.925.608

260. **Relaxare,** masaj, Dorobanti, matura discreta, cu multa experienta, masaj deconectant pentru un plus de sanatate si placere, 5 euro/tel english, french speaking 10-22, Dorobanti, **120 L;** ☎0760.144.808 gina.teodoru@yahoo.com

261. **Roxana** 22 ani masaj de relaxare. Vrei sa ma cunosti, suna-ma. Sunt blonda, curata, draguta si atenta la cerintele voastre. Detalii suplimentare la tel. Titan, bd. Theodor Pallady **80 L;** ☎0735.232.246

262. **Roxana,** ofer masaj de relaxare fara graba si fite intr-o locatie curata si discreta, Titan, bld. Theodor Pallady, **80 L;** ☎0735.232.246

263. **Roxana,** noua in zona, ofer masaj de relaxare fara graba si fite intr-o locatie curata si discreta, Titan, bld. Theodor Pallady, **80 L;** ☎0735.232.246

264. **Roxi,** te astept pe tine domn generos la un masaj de relaxare si toniere a sufletului cat si al trupului. Poze reale. **60 L;** ☎0725.473.852

265. **Roxy,** bruneta cu poze reale, 30 de ani, 1,75 cu 65 de kg, vino la un masaj real, cu multa pasiune, zona Zepter. **50 L;** ☎0775.194.625

266. **Roxy,** bruneta cu poze reale, 30 de ani, 1,75 cu 65 de kg, vino la un masaj real, cu multa pasiune, zona Zepter. **50 L;** ☎0775.194.625

267. **Roxy,** buna sunt o domnisoara sosita azi in orasul tau, vreau sa descoperim impreuna placeri nebanuite, vino la mine sa putem avea parte de niste momente de neuitat prin masaj, te astept. **200 L;** ☎0768.397.574

268. **ROXY,** Dr. Taberei, ofer masaj terapeutic, masaj de relaxare si intretinere corporala, detalii la telefon, zona Drumul Taberei, **100 L;** ☎0767.821.102

269. **Servicii** debitare lemn si materiale plastice firma de productie publicitara si mobilier, oferim servicii de debitare cu tehnologie CNC. Putem taia atat materiale plastice si lemnoase cat si alte tipuri de materiale (alucobond, cupru, aluminiu). **10 L;** ☎0753.504.443/ 0765.264.167 contact@machetearhitecturale.ro

270. **Servicii** sablare profesionale, prestam servicii de sablare cu grit si sticla pentru piese- suprafete fier, aluminiu, cupru, lemn, caramida. ?Tarifele se stabilesc in functie de gritul consumat. Detalii suplimentare pe www.tekko.ro ☎0749.064.848

271. **Silvia,** 34 ani, poze reale 100%, ofer domnilor generosi si manierati masaj de relaxare si intretinere efectuat pe masa de masaj cu uleiuri si creme. Discretie maxima, detalii la tel. Nu rasp. la nr. privat si sms. ☎0720.407.840

272. **Simona,** 30 ani ofer masaj de relaxare la domiciliul meu, zona Kaufland Obor. Mai multe detalii la tel. Poze reale, **70 L;** ☎0748.944.812

273. **Simona,** maseuza cu atestat si experienta, ofer masaj de relaxare, tonifiere, drenaj limfatic, reflexoterapie, cervical, lombar, masaj anticelulitic, facial, capilar, masaj sportiv si medical, hawaian. ☎0728.847.244

274. **Singura** in locatie Unirii 100% reala sunt o bruneta draguta fara fite ofer clipe de neuitat, masaj. Curatenia si discretia ma defineste in totalitate, pentru mai multe detalii sunati-ma, stiu sa ma comport frumos cu tine, **100 L;** ☎0734.471.262

275. **Singura,** masaj profesional pe toata suprafata corpului; **100 L;** ☎0770.107.153

276. **Sofia** 43 ani, noua. Masaj terapeutic de relaxare si intretinere, efectuat fara graba pe masa de masaj. Detalii mai multe la telefon. Zona Bucur Obor. **100 L;** ☎0755.450.726

277. **Sonya,** un masaj de relaxare facut de o bruneta eleganta si cu bun simt iti alunga stresul si te face sa uiti de rutina zilnica. Te astept sa ne cunoastem intr-un ambient placut si discret, bd. Unirii **100 L;** ☎0720.716.956

278. **Sophie,** 25 ani, 1.60 cm si 48 kg. Feminitatea si bunul simt sunt calitatile care ma caracterizeaza. Va astept la un masaj de relaxare. Poze reale, nu insista. Zona Piata Muncii, **200 L;** ☎0725.458.291

279. **Soryna** 30 ani, masaj terapeutic profesional de intretinere si relaxare, zona Teiul Doamnei aproape de Obor **70 L;** ☎0758.158.334

280. **Spalatorie-curatatorie** haine spalatorie-curatatorie haine, zona sector 3 Buc., angajam personal in functia de spalatoreasa, calcatoreasa, operator masina chimica. Experienta in domeniu reprezinta un avantaj. Detalii la mobil; ☎0745.175.060 anca.lavanderia@gmail.com

281. **Straja,** Berceni, satul de fite, toane si poze false? Un singur apel te desparte pt a avea parte de servicii care te vor face sa revii. **50 L;** ☎0762.823.671

282. **Studenta** 22 ani stilata si cu mult bun simt ofer servicii de masaj si intretinere corporala in locatia mea de lux central Alba Iulia **300 L;** ☎0732.855.248

283. **Sunati** strict pt masaj, nu sex, matura 45 ani, poze reale bd Ion Mihalache, zona Victoriei, ofer masaj pe masa speciala meloterapue o conversatie calda. Masaj profesionist si de destindere. Rog citeste atent nu suna pt sex; **100 L;** ☎0735.846.113

284. **Sunt** Carina, o domnisoara de 21 ani, 1.80 , 60 kg noua in domeniu, locatie centrala. Te astept la mine pentru un masaj de relaxare mai multe detalii la tel., **60 L;** ☎0701.175.927

285. **Sunt** noua in Bucuresti Doar deplasari. Noua la tine in Oras. Suna.ma pentru mai multe detalii; ☎0752.968.307 bombonika.thaaaa@yahoo.com

286. **Sunt** noua in comuna Pantelimon, bruneta draguta, noua in domeniu ofer masaj de relaxare domnilor generosi si cu bun simt, pentru mai multe detalii sunati-ma la nr. de tel., non-stop, **50 L;** ☎0758.172.901

287. **Sunt** noua in zona Dristor ofer masaj de relaxare la domiciliul meu discre?ie seriozitate poze reale 30 ani Dristor, **50 L;** ☎0769.183.062

288. **Sunt** noua in zona, te astept pe tine domn generos sa te rasfat cu un masaj de relaxare in locatia mea discreta si curata. Titan ☎0734.477.470

289. **Sunt** o doamna eleganta discreta ofer masaj de relaxare in locatia mea de lux, discretie si igiena, zona Alba Iulia **200 L;** ☎0732.568.368

290. **Symina,** la tine in Bucuresti. Pentru 5 zile, te astept in locatia mea pozele imi apartin in totalitate vino pentru un masaj de ultima calitate, suna-ma, am si colega, **50 L;** ☎0727.288.055 bombonika.thaaaa@yahoo.com

291. **Tanara,** 33 de ani, ofer masaj de relaxare profesional, masaj terapeutic, masaj cervical, lombar, capilar, experienta, atestat, masa de masaj, locatie centrala, discretie, conditii excelente, foto reale, **100 L;** ☎0733.529.054

292. **Tanea** 100% reala, te astept sa iti ofer clipe de neuitat, masaj. Curatenia si discretia ma defineste in totalitate. Sunt o domnisoara cu forme am 1.70 inaltime blonda cu parul lung; **80 L;** ☎0727.580.137

293. **Tanya** new, Drumul Taberei Billa, blonda noua in zona si in locatie am venit pentru a te face sa uiti de monotonia zilei de zi cu zi si de a te relaxa alaturi de mine cu un masaj, ☎0740.974.656

294. **Tanya,** bruneta, 30 de ani, ofer masaj de relaxare doar la domiciliul meu, igiena maxima. Mai multe detalii la telefon, zona Kaufland Obor, **80 L;** ☎0754.501.294

295. **Tina** 42, doamna matura finuta si rabdatoare iti ofer masaj de relaxare, discretie totala. **60 L;** ☎0721.980.503

296. **Tineretului** - Budapesta, buna sunt Diana am 20 de anj, 1, 65 inaltime si ofer masaj de relaxare domnilor generosi si cu bun gust, pentru detalii, suna-ma, program non -stop; **100 L;** ☎0735.814.672 Ferarucristina51@gmail.com

297. **Titan,** blonda ofer masaj de relaxare domnilor manierati. Locatie discreta. Cer si ofer seriozitate; **70 L;** ☎0799.182.770

298. **Titan,** Emilia matura discreta, ofer masaj de relaxare domnilor seriosi. Detalii la telefon; **60 L;** ☎0735.716.995

299. **Titan,** metrou, matura 47 ani, ofer masaj de relaxare domnilor civilizati si cu bun simt. Rog si ofer maxima igiena, discretie, seriozitate. Imi rezerv dreptul de a mi selecta clientii. Rog nu suna inutil ☎0722.494.310

300. **Unirii,** ma numesc Sonia o femeie caruia ii place discretia, igiena impecabila si clientul multumit, ofer servicii de calitate domnilor generosi si cu bun simt **60 L;** ☎0727.576.513

301. **Unirii,** 19 ani, poze reale, selecta si calma, te astept la mine pentru in masaj de relaxare. **100 L;** ☎0735.698.519 baddboss94@yahoo.com

302. **Unirii,** Corneliu Coposu, zona Unirii, sunt o domnisoara tanara, 25 ani, bruneta. Ofer masaj de relaxare intr-un ambient placut. Igiena si discretia ma caracterizeaza in totalitate, **80 L;** ☎0755.528.315

303. **Unirii,** Corneliu Coposu, 100% reala, te astept sa iti ofer clipe de neuitat, masaj. Curatenia si discretia ma defineste in totalitate. Sunt o domnisoara cu forme am 1.70 inaltime blonda cu parul lung; **80 L;** ☎0727.580.137

304. **Va** invit la sedinta de masaj, tahiri, relaxare, masaj pentru sportiv, masaj care elimina stresul, oboseala, toxinele, intretinere, sanatate a corpului. Este masaj 100% timp de 1 h. Rog seriozitate, **70 L;** ☎0725.285.648

305. **Veronica** doamna matura sunt noua in aceasta zona, discreta, te astept la un masaj de relaxare ofer seriozitate si cer la fel, zona Stefan cel Mare, spitaiul Colentina. **60 L;** ☎0731.084.734

306. **Viviana,** 24 ani, noua in zona, te astept la un masaj total de relaxare al trupului si sufletului intr-o locatie discreta si curata. Unirii, **100 L;** ☎0743.610.899

307. **Welcome** to my world. I'm Elena, who provides discreet companionship and relaxing massage for those who appreciate the finer things in life. I want to provide the best experience possible, so please take a look at my real & recent picture, ☎0738.628.430

308. **Zona** centrala Alina am 20 de ani si sunt dornica sa te cunosc. Ofer masaj de relaxare si o companie placuta. Nu ezita sa ma contactezi, **70 L;** ☎0738.293.617 dragusinancuta20@gmail.com

2 Locuri de muncă

Oferte full time

ÎI RUGĂM pe clienţii noştri să acorde tuturor şansa de a participa la ocuparea unui post, indiferent de: rasă, etnie, naţionalitate, limbă, religie, convingeri, categorie socială, categorie defavorizată, vîrstă, sex,orientare sexuală, cf. Legii 48/2002

1. **13 Septembrie,** operator magazin accesorii gsm, angajez om cu experienta in vanzarea accesoriilor si montare folii telefon, salariu de la 1600 pana 2000 ron; ☎0764.200.033 petrelucian144@yahoo.ro

2. **A&A** Consultants SPRL face selectie pentru postul de secretara. Rugam ca CV-urile sa fie transmise pe adresa de email; insolventa@avanastasescu.ro

3. **Abos** Care angajeaza ingrijitori batrani Abos Care angajeaza ingrijitori batrani cu experienta, la domiciliu; **1.500 L;** ☎0747.604.604 nedelcunicoletaelena@gmail.com

4. **Accesorizare** produse textile accesorii croitorie copii. Angajam doamna serioasa cu experienta in croitorie pentru accesorizare haine si accesorii de botez pentru copii. Personal cu experienta in masina liniara si triploc **1 L;** ☎0726.221.274/ 0722.284.442 office@annebebe.ro

5. **Acoperisuri/Invelitori** angajam muncitor si tinichigiu specializat in acoperisuri/invelitori. Program de lucru normal, carte de munca. Salarizare si conditii avantajoase; **3.000 L;** ☎0752.026.882 stfunycons@gmail.com

6. **Activitate** suplimentara 2-3 ore/zi pentru cei care s-au saturat de serviciu. Stanescu. ☎0724.225.047

7. **Adjunct** sef statie benzinarie Mol situata in orasul Otopeni. ☎0723.233.448 bicamarian@yahoo.com

8. **Administrator** persoana serioasa, calma, comunicativa si priceputa pentru mici lucrari de imtretinere, aprovizionare, posesor carnet categoria B. Tel. intre 9 si 18, de luni pana vineri. ☎0742.098.908 casasfiosif@mailbox.ro

9. **Administrator** magazie, magaziner, care sa administreze si evalueze stocurile de materiale si piese de schimb automotive si utilaje grele, aprovizioneze si reface stocurile. Se ofera bonuri masa, bani transport. ☎0372.462.014

10. **Administrator** tehnic care sa indeplineasca si functia de casier pentru firma Scomet administrare imobile. Conditii obligatorii: permis, masina. Program 13.00-21.00, **2.200 L;** ☎021.336.77.44/ 0372.979.797

11. **AEK** Security Devision, angajeaza agenti de securitate, receptioniste, servanti pompieri, dispeceri. Scolarizare gratuita. Salariu peste medie, plata ore suplimentare, bonusuri, servicii medicale gratuite. Relatii: ☎0760.411.281 recrutare@aeksecurity.ro

12. **Afumator produse alimentare (sau persoana dornica sa se califice in aceasta meserie) salariu 2000 lei net, bonuri de masa (15.09 lei/ bon) angajeaza societate sector 4; 2.000 L; ☎0753.070.408**

13. **Agent** vanzari Firma distributie angajeaza agent vanzari pentru Bucuresti. Candidatul trebuie sa aiba permis cat. B, experienta in vanzari de min. 2 ani de zile. Contact: office@focusmarket.ro ☎0751.681.114 office@focusmarket.ro

14. **Agent** aparate de cafea, obligatoriu permis auto; ☎0766.569.115/ 0723.162.406

15. **Agent** call center, esti comunicativ si iti place sa vorbesti la telefon? BestCall Sales & Marketing iti ofera posibilitatea sa te afirmi, sa iti dezvolti abilitatile de comunicare intr-un mediu tanar si dinamic. ☎0786.385.814 nicoleta.stan@bestcall.ro

16. **Agent** Comercial angajam agent comercial la o firma de cafea, **1.600 L;** ☎0724.149.935 george_alexandru@italianocaffe.ro

17. **Agent** curatenie, personal feminin cu experienta pentru curatenie sediu birouri clasa A. Program marti-sambata, 8 h/ 6.00-14.00, carte de munca, salariu atractiv, decontare transport. Rog seriozitate maxima **1.400 L;** ☎0723.329.680

18. **Agent** DDD dezinsectie, dezinfectie si deratizare cu carnet de conducere, pt. societate comerciala. Rugam seriozitate; ☎0733.127.777

19. **Agent** DDD urgent Agent dezinsectie societate comerciala angajeaza urgent. Conditii: permis de conducere categ B, studii medii, program lucru flexibil L-V, ocazional deplasari in tara. Sal atractiv, bonus, ☎0723.174.368

20. **Agent** de curatenie pentru intretinere spatii depozitare, locatia este in zona Berceni. Program in doua schimburi 6:00-14:00/14:00-22:00. Se ofera salariu, bonuri de masa si decontarea transportului. ☎0799.777.057 office@curatenieindetaliu.ro www.curatenieindetaliu.ro

21. **Agent** de curatenie, pentru intretinere spatii depozitare, locatia este in zona Berceni. Program de la 6:00-14:00 sau 14:00-22:00. Se ofera salariu motivat, bonuri de masa si decontarea transportului. ☎0799.777.057 office@curatenieindetaliu.ro

22. **Agent** de interventie program 24/72 angajam agenti de interventie, program 24/72, salariu 1600 net, accesa sala forta gratuit, evenimente platite pe loc, permis de conducere si atestat obligatoriu, **1.600 L;** ☎0736.273.846

23. **Agent** de paza pentru scoala privata Recrutam agent de paza pentru scoala privata, sector 1. Program de lucru : 12 ore/zi; 1 zi lucratoare/ 1 zi libera, de luni pana vineri. Oferta salariala: 1.500-1.800 lei, contract perioada nedeterminata; ☎0735.179.929/ 021.223.23.59 office@profiles.ro

LOCURI DE MUNCĂ

Angajăm ELECTRICIAN autorizat ANRE Grad 1

BERĂRIA H

» Program de lucru: 8 ore /zi - 5 zile/săptămână

» Detalii la : 0725 345 302 sau la jobs@berariah.ro

24. **Agent** de paza, companie distribuitoare de ambalaje, angajam agent de paza. Oferim pachet salarial atractiv, program 24/48 ore si contract pe perioada nedeterminata. Zona sector 3 Th. Pallady; ☎0723.692.695 alexandru@aspeti.ro

25. **Agent** de paza, lucrator comercial, manipulant marfa, casier sau femeie de serviciu pentru Jumbo Militari. Oferim: pachet salarial competitiv, bonuri de masa, bonusuri. ☎021.202.13.60 r10hr@jumbo.gr

26. **Agent** de securitate, femei si barbati pentru Fox, fabrica de mezeluri. Atestat de paza. Spor de noapte, tichete de masa, masa calda gratuita, bonusuri, nedeterminata, 12/24 -12/48. Sector 4. Contactati-ne intre 9-17, L-V **1.500 L;** ☎0726.718.768

27. **Agent** de securitate. Respect Security angajeaza agent de securitate si dispeceri pentru obiective in Bucuresti. ☎021.312.74.16

28. **Agent de vanzari in domeniul tamplarie PVC si aluminiu; ☎0723.674.402**

29. **Agent** echipa mobila/ interventii ICS angajaza pentru echipa mobila de interventii personal (baieti) cu experienta in domeniu pentru lucrari de spalare a mochetelor, marmura, post construct, birouri,etc. Salariu motivant si contract; **2.000 L;** ☎0771.449.760

30. **Agent** imobiliar cu sau fara experienta, fete sau baieti, mediu de lucru profesionist, tanar si dinamic. Carte de munca, comision si bonusuri, locatie Universitate, **2.500 L;** ☎0761.393.936 office@hh-imobiliare.ro

31. **Agent** imobiliar/vanzari cu/fara experienta, intermediere sau reprezentare exclusiva. Contract munca, telefon, baza date, salariu+comision, ☎0785.335.550

32. **Agent** paza (femeie) pentru societate comerciala cu sediul in sector 6. Program de lucru 8 ore/zi. Salariu net + bonuri de masa. Informatii la tel.: **1.600 L;** ☎0732.672.654

33. **Agent** paza barbat pt. hotel de pe Calea Victoriei Angajam agenti de paza cu atestat pt hotel de pe Calea Victoriei. Se ofera 2 mese pe timp de zi. Pentru detalii sunati la; ☎0735.866.474

34. **Agent** paza cu sau fara atestat Obiective: ADPP sector 1, carte de munca pe perioada nedeterminata, program de lucru: 12 cu 24, 12 cu 48 ore; ☎0753.128.171/ 0758.115.605 paza.magic@yahoo.ro

35. **Agent** paza femei angajam pentru obiectiv in zona Pipera , pentru camere video in anamblu rezidential. Program de zi luni-vineri , salariu net 1800 RON. Plata salariului la temen; **1.800 L;** ☎0763.291.356/ 021.311.35.13 angajari@carpatguard.ro

36. **Agent** paza, 1.400 L in mana fara intarzieri. Contract de munca pe perioada nedeterminata; **1.400 L;** ☎0753.128.171/ 0758.115.605 paza.magic@yahoo.ro

37. **Agent** securitate hotel de 4 stele, RIN Grand Hotel. Cerinte: calificare in domeniu, disponibilitate de lucru in picioare, limba engleza nivel conversational constituie un avantaj, abilitati bune de relationare, program: 12/24; 12/48. ☎0731.111.250 resurseumane@rinhotels.ro

38. **Agent** securitate vila privata zona Primaverii societate de paza angajeaza urgent agenti securitate pentru vila privata zona Primaverii. Salariu minim net 2.000 lei. Program flexibil 180 ore. Posturi limitate. Urgent; **2.000 L;** ☎0762.217.697 stancovici@teamguard.ro

39. **Agent** vanzari anvelope firma cu sediul in Otopeni angajam agenti de vanzari anvelope auto. Cerinte:permis auto categoria B, experienta in vanzari. Se ofera salariu atractivExperienta in domeniul auto constituie un avantaj ☎0740.335.123 it@binar-impex.ro

40. **Agent** vanzari domeniul catering Firma catering angajeaza agent vanzari in domeniul catering. ☎0723.114.488

41. **Agent** vanzari imobiliare dezvoltator imobiliar, angajez agent vanzari imobiliare cu experienta ofer salariu 2000 lei + comision la vanzare per apartament. Un nr de apartamente 20 unitati; ☎0760.734.773 Alexandrarezidential@gmail.com

42. **Agent** vanzari si sofer autoutilitara Caut agent vanzari si sofer autoutilitara. Adresa Soseaua Chitilei nr 32. Firma are ca obiect de activitate comercializarea tiglei metalice (acoperis); ☎0760.259.456

43. **Agent** vanzari, angajam agenti vanzari tigla metalica. salariu motivant si procent din vanzari. masina, laptop si telefon, Alois Marcu, ☎0760.259.459

44. **Agent** vanzari, angajam pers recrutare pentru Bucuresti, sudul tarii. Program flexibil, salariu 2000 lei pe baza target-ului realizat. Persoana deschisa, comunicativa, se ofera training. Trimite CV la email. **2.000 L;** ☎0723.590.128 elena@magicone.ro

45. **Agent** vanzari, distribuitor cu sau fara experienta, oferim cazare, bonusuri si training gratuit, salariu net, **1.500 L;** ☎0371.477.855

46. **Agent** vanzari, firma de distributie produse de curatenie, sector 6, Bucuresti, cautam agent de vanzari, cu sau fara experienta. Salariu si comision atractive. Detalii la telefon ☎0760.838.114 vanzari@procm.ro

47. **Agent** vanzator online experienta minima 2 ani. ☎0765.431.211 eurocomstrategic@gmail.com

48. **Agenti** curatenie pentru cladire de birouri. Experienta de minim 3 ani in domeniu constituie un avantaj. Detalii la telefon. Asteptam CV-urile pe email ☎0728.102.094 career@coralconstruct.ro

49. **Agenti** securitate obiectiv Centru Spa Balotesti. Plata salariului la termen, 7.5 lei ora, dupa 3 luni renegociere, post de interior sau exterior. ☎0738.486.267 office@dabsecurity.ro

50. **Agenti** curatenie cu carnet cat B, birouri si centre comerciale, program full time. Se asigura salariu motivant, transport gratuit; ☎0723.395.147

51. **Agenti** curatenie New Cleaning Concept pentru spatii de birouri in locatie centrala. Oferim salariu motivant platit la timp plus bonuri de masa; ☎0722.276.596/ 0758.230.474 marius.bucur@newcleaning.ro

52. **Agenti curatenie si lucratori comerciali pentru magazine in zonele Otopeni, Balotesti si Militari. Oferim: salariu motivant, training gratuit, plata orelor suplimentare, bonuri de masa, program flexibil. Daca esti o peroana dinamica, responsabila si cu simtul raspunderii nu ezita sa ne contactezi: ☎0751.051.955**

53. **Agenti** curatenie si lucratori comerciali pentru magazine in zonele Otopeni, Balotesti si Militari. Oferim: salariu motivant, training gratuit, plata orelor suplimentare, bonuri de masa, program flexibil. Daca esti o peroana dinamica, responsabila si cu simtul raspunderii nu ezita sa ne contactezi: ☎0751.051.955

54. **Agenti curatenie si lucratori comerciali pentru magazine in zonele Otopeni, Balotesti si Militari. Oferim: salariu motivant, training gratuit, plata orelor suplimentare, bonuri de masa, program flexibil. Daca esti o peroana dinamica, responsabila si cu simtul raspunderii nu ezita sa ne contactezi: ☎0751.051.955**

55. **Agenti** de curatenie Firma de curatenie angajam sub contract de munca agenti de curatenie in Bucuresti, cu program flexibil, salariu motivant, tichete de masa, sporuri de performanta, plata orelor suplimentare. ☎0733.966.632 conicfinance@gmail.com

56. **Agenti** de curatenie pentru obiective situate in Bucuresti ☎0766.337.838

57. **Agenti** de curatenie. Ce cautam? Agenti de curatenie. si coordonatori pentru divizia office si hypermarket. Ce oferim? Plata salariului la timp, minim 1.500 ron net, bonuri de masa, plata orelor suplimentare, contrat de munca integral. Informatii la tel. sau adresa de email; ☎0784.290.182 recrutare@deziclean.ro

58. **Agenti de paza angajeaza firma de paza, pentru obiective din Chitila si Berceni. ☎0723.393.728**

59. **Agenti de paza cu atestat, de preferat cu domiciliul stabil in sector 1. Oferim si cerem seriozitate. Program interviu: luni- vineri, orele 9,30-15,30. Florin; ☎0786.775.605**

60. **AGENTI DE PAZA OBIECTIV VOLUNTARI SI OBIECTIV AUTOSTRADA A1, KM 15; ☎0784.088.468**

61. **Agenti** de paza pentru depozit piese auto zona Carrefour Militari, cunostinte minime de calculator, cu sau fara atestat, program L-V de zi 12 ore, salariu 1700 net, plata la termen **1.700 L;** ☎0769.075.999/ 021.311.35.13 angajari@carpatguard.ro

62. **Agenti** de paza barbati si femei pentru tipografii, depozite, ansambluri rezidentiale, in zonele Crangasi, Pipera-Tunari, Militari, Berceni, Pantelimon, program L-V 12h, 8 h, ziua 1400 Lei net, 12/36h, 24/48h, **1.500 L;** ☎0769.075.999/ 021.311.35.13 angajari@carpatguard.ro

63. **Agenti** de paza cu sau fara atestat Bronec angajeaza pentru obiectivele din Bucuresti. Adresa pentru interviu: str. Mesterul Manole nr. 1, bloc D 17, sc. 1, ap. 12, Int. 12, sector 3, Bucuresti ☎021.323.54.69 bronec@bronec.ro

64. **Agenti** de paza obiectiv zona Pantelimon si obiectiv Obor. Angajam agenti de paza cu atestat pentru obiective din Mega Mall Pantelimon si zona Obor. Pentru detalii sunati; ☎0721.932.532

65. **Agenti** de paza si securitate cu atestat, societate de paza angajeaza pentru obiective din Bucuresti; ☎0745.998.255

66. **Agenti** de paza si steward evenimente filmari, cautam agenti de paza pentru magazine de lux paza la costum si pentru evenimente concerte si filmari 7 lei/ora; **1.500 L;** ☎0740.543.721/ 0729.358.040

67. **Agenti** de securitate angajeaza Agentia de securitate, conform legii 333 /2003, program 8 h/zi, posturi interior, echipament gratuit, salariu motivant. **1.400 L;** ☎021.337.44.77/ 0747.221.397

68. **Agenti** de securitate barbati sau femei cu sau fara calificare pentru obiective din zona Progresul. ☎0737.030.263

69. **Agenti** de securitate cu/fara atestat, firma de paza angajeaza pentru Bucuresti, salariu atractiv; ☎0757.021.377/ 0757.027.025

70. **Agenti de securitate pentru obiective in Bucuresti, Tunari si Bolintin, conform legii 333/2003. ☎021.434.00.52/ 0754.010.143**

71. **Agenti** de securitate SC Plus Protect Security SRL angajeaza agenti de securitate cu sau fara atestat. Conditii avantajoase de salarizare, obiective situate in Bucuresti. Mai multe informatii la tel.; ☎0773.800.174 office@pluprotect.ro

82. **Agenti** de securitate, firma de paza angajeaza pentru farmacii, in urmatoarele zone: Ghencea, Unirii, Baneasa, Crangasi, Cotroceni, Mosilor, Panduri, Marasesti, Rahova, Gara de Nord, Titan ☎0752.293.963

83. **Agenti** de securitate, paza, societate de paza angajeaza agenti de secrutiate pentru Bucuresti obiective aflate in zona Gara de Nord, Pod Constanta, Bucuresti Noii, zona Baneasa- Mioritata, salariu platit la timp, varsta max 65 ☎0751.143.961/ 0768.357.517

84. **Agenti** de securitate, paza, urgent, cu sau fara atestat se poate face scoala la noi in toate sectoarele din Bucuresti salariu atractiv program flexibil. ☎0736.768.759

85. **AGENTI DE VANZARI MARE PUBLICITATE ANGAJEAZA ANUNTUL TELEFONIC. CAUTAM PERSOANE DINAMICE CU EXPERIENTA IN VANZARI. TRIMITE CV-UL PE MAIL LA: REDACTIA@ANUNTUL.RO**

86. **Agenti** imobiliari B+IF metrou, carte de munca, cursuri gratuite loco, finantare externa, cu/ fara experienta, publicitate, masina, colectiv deosebit, bonusuri, program flexibil, fara restrictii varsta/ sex, rugam CV ☎0755.022.290/ 0758.323.323 office@imobservicecenter.ro

87. **Agenti** imobiliari cu experienta in domeniu. Oferim conditii de exceptie, comision 50-70%, sediul modern zona Gara de Nord. Intra pe site sa te convingi. Te asteptam la interviu; www.tentantimobiliare.ro ☎0730.993.333/ 0720.009.999/ 0720.009.999 tentantimobiliare@yahoo.com

88. **Agenti** imobiliari cu sau fara experienta. Ne ocupam cu intermedierea tranzactiilor imobiliare, mai exact ne ajutam clientii sa isi gaseasca locuinta sau biroul potrivit necesitatilor lor **1.000 €;** ☎0770.846.448 deximobart@gmail.com

AEK SECURITY DIVISION ANGAJEAZĂ

- AGENŢI DE SECURITATE
- RECEPŢIONISTE
- SERVANŢI POMPIERI
- DISPECERI

ŞCOLARIZAREA GRATUITĂ

Salariu net 1.800 - 1920 lei

Relaţii: 0760.411.281

Email: recrutare@aeksecurity.ro

100. Agenti paza Berceni Libra Guard angajeaza agenti paza pt. Bucuresti zona Berceni. Salariu 1600 RON. 1.600 L; ☎0755.000.687 office@libraguard.ro

101. **Agenti** paza Bucuresti Libra Guard angajeaza agenti paza in Bucuresti. Salariu, **1.300 L;** ☎0784.908.888 Office@libraguard.ro

102. Agenti paza Bucurestii Noi, Pajura Libra Guard angajeaza agenti paza pt. Bucuresti zona Pajura Bucurestii Noi. Salariu 1.500 lei, 1.500 L; ☎0746.235.834 office@libraguard.ro

AGENŢI DE SECURITATE

AGENŢI DE INTERVENŢIE

- Plata salariilor la timp
- Sărbători legale plătite dublu
- Prime / bonusuri
- Calificare profesională gratuită
- Contract de muncă integral
- Stabilitate la locul de muncă
- Servicii medicale gratuite

*Pentru posturile de Agent de Securitate şi Agent de Intervenţie există obiective în toate sectoarele din Bucureşti şi în zonele limitrofe

BGS DIVIZIA DE SECURITATE

Interviuri: Str. Calea Vitan, nr. 293, sector 3 (vis-à-vis de Târgul Auto Vitan)

Relaţii la telefon: 0749.062.295

72. **Agenti** de securitate societate de paza angajeaza pentru obiective din Bucuresti. Oferim conditii de lucru avantajoase, salarii motivante **1.400 L;** ☎0728.124.192 office@stewardsas.ro

73. **Agenti** de securitate cu atestat si experienta in monitorizare video, tinuta civila, pentru zona mall Baneasa, salariu între 1900 -2100 plus bonuri de masa, ☎0754.061.918

74. **Agenti** de securitate cu sau fara atestat de paza, societate de paza angajam pentru dispecerat video, pentru obiectiv in Bucuresti, zona Militari ☎0722.432.186

75. **Agenti** de securitate cu sau fara atestat, Bronec International Company angajeaza pentru obiectivele din Ploiesti si Aricestii Rahtivani. Persoana de contact Vlad Vasile ☎021.323.54.69/ 0722.514.387 bronec@bronec.ro

76. **Agenti** de securitate cu/fara experienta cu/fara calificare pentru obiective in Bucuresti in spatii comerciale cu climatizare. ☎0733.063.458 senzor_guard@yahoo.com

77. **Agenti** de securitate pentru firma de paza societate de paza angajeaza agenti de securitate cu atestat, in spatii bancare, pentru obiective in Bucuresti. Program luni - vineri. e-mail: resurseumane@csssecurity.ro ☎0722.669.714 resurseumane@csssecurity.ro

78. **Agenti** de securitate pentru magazine comerciale, SSG Security angajeaza agenti de paza cu si fara atestat pentru magazine comerciale. Salariu 1600-2000 lei net. Oferim Training de specialitate cu reale posibilitati de promovare. Relatii la tel; ☎0732.830.207/ 0725.500.510 recrutari@ssg.ro

79. **Agenti** de securitate pentru societate de paza angajam agenti de securitate cu sau fara atestat de paza, pentru obiective in Bucuresti, zona Militari si Sos. Giurgiului; ☎0722.432.186

80. **Agenti** de securitate Piata Salajan firma de paza si protectie angajeaza agenti de securitate, pentru Bucuresti, piata Salajan, cu sau fara atestat, posibilitate de calificare. Salariul 1.500 net, **1.700 L;** ☎0723.561.932 office@btmsecuritate.ro

81. **Agenti** de securitate, agenti de interventie, plata salariilor la timp, sarbatori legale platite dublu, prime/ bonusuri, calificare profesionala gratuita, contract de munca integral, stabilitate la locul de munca, servicii medicale gratuite. Pentru posturile de agent de securitate si agent de interventie exista obiective in toate sectoarele din Bucuresti si in zonele limitrofe. BGS Divizia de Securitate. Interviuri: Str. Calea Vitan nr. 293, sector 3 Bucuresti (vis a vis de Targul Auto Vitan). Relatii la telefon: ☎0749.062.295

89. **Agenti** imobiliari cu/fara experienta in vanzari/inchirieri sediu 3 minute metrou Timpuri Noi stradal persoana responsabila comunicativa eficienta oferim comision 60% telefon abonament birou propriu publicitate agresiva; ☎0732.717.111/ 0742.730.047 dolhaimob@yahoo.com

90. **Agenti** imobiliari Universal Real Estate, agentie imobiliara, angajeaza agenti imobiliari seriosi, dornici de castig substantial, cu experienta minima. Comision si publicitate agresiva, colectiv tanar ☎0732.985.288 office.upre@gmail.com

91. **Agenti** imobiliari cu experienta agenti imobiliari cu experienta in vanzari/inchirieri sediu 3 minute metrou Piata Ianclui persoana responsabila comunicativa eficienta oferim comision initial 60% telefon abonament birou propriu; ☎0774.274.623

92. **Agenti** imobiliari cu sau fara experienta, abilitati in comunicare si seriozitate pt. agentia imobiliara Florex Home zona Unirii ☎0731.144.155

93. **Agenti** imobiliari cu sau fara experienta, angajam agenti imobiliari cu sau fara experienta pentru Sector 3 si Sector 6. Portofoliu propriu de imobile. Salariu +comision, pachet de publicitate. Se solicita permis de conducere B; **1.500 L;** ☎0738.192.585 nicoleta@activeestate.ro

94. **Agenti** imobiliari fete sau baieti, pentru agentie imobiliara cu vechime de 25 ani, in zona Teiul Doamnei, program flexibil, angajam persoane active, nu conteaza varsta; ☎0722.625.665

95. **Agenti** imobiliari, agentia imobiliara Realimob Cotroceni pune la dispozitie doua posturi de agenti imobiliari. Oferim conditii de lucru la standarde ridicate, publicitate masiva pe toate site-urile imobiliare importante; ☎0733.390.574 realimob@yahoo.com

96. **Agenti** imobiliari, agentia imobiliara Universa cu sediul in Calea Mosilor 207, angajeaza agenti imobiliari cu minim de experienta, seriosi. Se ofera toate conditiile optime pt. o activitate motivanta in cadrul agentiei ☎0732.985.288 office.upre@gmail.com

97. **Agenti** interventie cu atestat pt. societate de paza. Contract de munca legal, program de lucru flexibil. Salariu net 2.000 Lei **2.000 L;** ☎0762.217.697 angajare.tg@gmail.com

98. **Agenti** interventie diferite zone din Bucuresti, ture zi sau noapte, 12/24 cu12/48, experienta, atestat, permis B, fara cazier, conditie fizica buna, cunostinte intretinere auto, salariul net la 180 ore este 1500 lei ☎0786.138.000 office@dabsecurity.ro

99. **Agenti** paza companie de constructii, program in ture, contract de munca, tichete de masa, pentru santiere din Bucuresti, Chitila, Sos. de centura Sud. Relatii L-V 8. 00-17. 00, anunt valabil pana la 30 iunie 2018 ☎0727.706.742 mihai.dragu@deltaacm.ro

103. **Agenti** paza cu atestat pentru Bucuresti, zona Catelu, Bragadiru, Expozitiei, Romana, Colentina, Cernica, mai multe detalii la interviu strada Parcului 77g sector 1 Bucuresti, salariu 1400 lei net ☎0728.873.928

104. **Agenti** paza Fundeni Colentina, Libra Guard angajeaza agenti paza pt zona Fundeni-Colentina. Se ofera salariu 1300 RON; **1.300 L;** ☎0758.113.453 office@libraguard.ro

105. **Agenti** paza Ghencea Prelungirea Ghencea. Libra Guard angajeaza agenti paza zona Ghencea si Prelungirea Ghencea. Salariu 1.600 RON. **1.600 L;** ☎0758.112.861 Office@libraguard.ro

106. **Agenti** paza Margeanului Rahova Libra Guard angajeaza agenti paza pt Bucuresti zona Margeanului Rahova. Salariu, **1.500 L;** ☎0758.113.453 office@libraguard.ro

107. **Agenti** paza Obor. Libra Guard angajeaza agenti paza pt Bucuresti zona Obor. Salariu, **1.500 L;** ☎0755.000.687 Office@libraguard.ro

108. **Agenti** paza Titu Dambovita, Libra Guard angajeaza agenti paza pt. Titu Dambovita. Salariu 1.400 lei; **1.400 L;** ☎0744.507.866 Office@libraguard.ro

109. **Agenti** paza Tunari Libra Guard angajeaza agenti paza pt zona Tunari Baneasa. Salariu 1.300 ron. **1.300 L;** ☎0758.113.453

110. **Agenti** paza zona Pantelimon. Libra Guard angajeaza agenti paza pt. Bucuresti, zona Pantelimon. Salariu 1.500 Ron. **1.500 L;** ☎0755.000.687 Office@libraguard.ro

111. **Agenti** paza, Militari, Libra Guard angajeaza agenti paza pt. Bucuresti zona Militari. Salariu 1.500 ron. **1.500 L;** ☎0758.112.861 office@libraguard.ro

112. **Agenti** paza. Societate de paza angajeaza agenti paza pentru zona Republica sector 3, salariu 1300 lei net + transport doar in Bucuresti **1.300 L;** ☎0723.237.397/ 0745.035.127 Nc.ppt-tehnic@yahoo.com

113. **Agenti** paza. Baneasa. Libra Guard angajeaza agenti paza pt. Bucuresti zona Baneasa. Salariu. **1.300 L;** ☎0758.113.453 office@libraguard.ro

114. **Agenti** securitate Angajez urgent agenti(e) de securitate, cu/ fara atestat, pt. obiective din Bucuresti. Diverse tipuri de program, salarizare buna si la timp. Pt. detalii si interviuri sunati la, **1.800 L;** ☎0758.237.900

115. **Agenti** securitate pentru magazine de renume din Bucuresti. Salariu incepand de la 1920 Lei net- banii dv. (contributiile si impozitele fiind suportate de societate), salariul se plateste la timp, contract de munca integral, sarbatori legale platite dublu, prime, servicii medicale gratuite, conditii placute de munca, excursii gratuite munte/ mare, asiguram calificare profesionala gratuita. Interviurile: Str. Calea Vitan nr. 293, sector 3, luni-vineri, 09.00-16.00. Mijloace de transport: 124, 202, 223, 135, 123 Auchan Vitan, vis a vis de Targul Auto Vitan. Relatii la tel. ☎0749.062.295

116. **Agenti securitate angajeaza Stov Security. Cerinte: atestat paza, domiciliul in Bucuresti, Ilfov, program 12/24 cu 12/48, salariu motivant, conditii optime de lucru. ☎021.317.42.76/ 0720.133.112**

117. **Agenti** securitate atestati profesional Civis Paza angajeaza pentru obiectiv Pirelli Slatina, program in ture 12/24, 12/48, salariu + tichete + bonusuri platite la zi, rel. luni-vineri 08-15 la tel., **1.900 L;** ☎0738.757.865 geanamihai.civis@gmail.com

118. **Agenti** securitate barbati si femei angajam agenti de securitate. Conditii bune de munca, aer conditionat, cantina. Salariu 1.700 lei net. Locatie: intrarea Straulesti (Bucurestii Noi); ☎0751.055.607

119. **Agenti** securitate complex rezidential, pentru societate. Contract de munca legal, program de lucru flexibil, salariu 1.700 lei net. Tel.: **1.700 L;** ☎0762.217.697/ 021.315.21.84 stancovici@teamguard.ro

120. **Agenti** securitate cu sau fara atestat pentru obiectiv reprezentanta piese auto in zona Carrefour Militari, cunostinte minime de calculator, cu sau fara atestat, program L-V ziua 12 ore, salariu 1800 Lei Net, plata la termen, tichete masa, **1.800 L;** ☎0769.075.999/ 021.311.35.13 angajari@carpatguard.ro

121. **Agenti** securitate Dr Taberei, societate de paza si protectie angajeaza agenti de paza barbati si femei pentru obiective in drumul taberei, farmacii, vama, depozite, program flexibil **1.500 L;** ☎0758.082.200 stonesaaip@gmail.com

122. **Agenti** securitate Floreasca complex rezidential societate de paza angajeaza agenti de securitate pentru complex rezidential in zona Floreasca. Contract de munca legal, program de lucru flexibil. Salariu 1.600 lei net **1.600 L;** ☎0767.800.080/ 0760.650.245 angajare.tg@gmail.com

123. **Agenti** securitate Ghencea, Militari, Crangasi societate de paza angajeaza agenti securitate cu/ fara calificare pentru zona Crangasi, Militari, Ghencea, Calea Grivitei, Bucurestii Noi, Damaroaia. Program flexibil, salariul net 1.600 Lei **1.600 L;** ☎0760.650.245/ 021.315.21.84/ 0760.650.245 angajare.tg@gmail.com

124. **Agenti** securitate mall Vitan Angajam agenti de securitate pentru obiectiv in Mall Vitan, post interior.Salariul 1400 lei net. Program 10-22, la 2 ore pauza+1 pauza de masa de 30 de minute. **1.400 L;** ☎0735.315.114

125. **Agenti** securitate paza pentru business center, lucrul in ture 12/24. Salariu fix + bonuri de masa, (1.700-2.000 net) pachet asigurare medicala privata, mediu de lucru stabil, placut ☎0766.741.053 office@hrdaily.ro

126. **Agenti** securitate pentru cladire birouri cu sau fara experienta, pentru cladire de birouri situata in zona Dorobanti, salariu si conditii de munca foarte bune. ☎0736.777.877 angajare@companiadepaza.ro

127. **Agenti** Securitate program zi centru comercial angajam agenti securitate calificati/necalificati pentru centru comercial sector 6, se ofera: echipament gratuit, medicina muncii gratuita. Calificare la locul de munca. Tel: L-V ☎0784.219.522/ 0756.135.735

128. **Agenti** securitate scoli si gradinite, societate de paza angajeaza agenti de securitate cu si fara atestat pentru paza unor scoli si gradinite. Contract de munca legal, program de lucru flexibil, salariu net 1600 Lei. Tel. **1.600 L;** ☎0762.217.697/ 021.315.21.84/ 0760.650.245 angajare.tg@gmail.com

129. **Agenti** securitate Sos. Giugiului firma de paza si protectie angajeaza agenti de securitate, pentru Bucuresti, Sos. Giurgiului,in imediata vecinatate Dedeman, cu sau fara atestat, posibilitate de calificare. Salariul 1.500 net; **1.500 L;** ☎0735.315.114

130. **Agenti** securitate, Romguard Security anagajeaza urgent personal pt Turda oferim salarizare incepand cu 1560 ron net echipament si scolarizare gratuita program de lucru flexibil; **1.560 L;** ☎0731.731.315

131. **Agenti** securitate, Romguard Security angajeaza urgent personal pentru diverse locatii din Bucuresti program de lucru variat cu plata salariului saptamanal, bonusuri lunare echipament si scolarizare gratuita, tel; **1.800 L;** ☎0786.900.062/ 0726.741.032 resurseumane@romguard-security.com

132. **Agenti** securitate, societate de paza, angajam agenti de securitate, femei si barbati cu salariu motivant. Pentru mai multe informatii, nu ezitati sa ne sunati sau trimiteti CV pe adresa de e-mail; ☎021.336.69.96/ 0752.002.996 integrat.delta@yahoo.ro

133. **Agenti** securitate, Mall Plaza Romania BMF Security angajeaza,Sef Tura, Agenti securitate, pentru Mall Plaza Romania, 1900 - 2200 lei net, analize gratuite. Relatii la tel. sau luni-vineri 09-17 **1.900 L;** ☎0799.402.499/ 0762.618.486 hr@bmfsecurity.eu

134. **Agenti** Securitate. Companie paza angajeaza agenti securitate, conditii avantajoase, salariu motivant. ☎0769.666.416

135. **Agenti** vanzari directe Franciza Orange cauta agenti vanzari directe (experienta in vanzari constituie un avantaj). Salariu fix, contract 8 h + comision motivant + telefon de serviciu; ☎0744.631.484 amet.adler@idn.ro

136. **Agenti** vanzari termopane, in Zona Militari. Salariu 1.700-3.000. Suna acum si programeza-te la interviu, **1.700 L;** ☎0740.365.272 recrutare.personal10@gmail.com

137. **Agenti.** Firma de securitate angajeaza agenti de paza pentru Bucuresti si Ilfov; ☎0761.657.691/ 0721.216.234

138. **Agenti/e** de vanzari/ comis voiajori, zi/ noapte. Cautam/ selectam doua persoane tenace, convingatoare, cu calitati native sau dobandite de vanzari/ comis voiajor. Oferim salariu de 3000 lei net si posibilitati castiguri rapide, uriase din comisioane. **5.000 €;** ☎0762.359.164/ 0744.818.431 cozonacoana@gmail.com

139. **Ajutor** bucatar tigai si spalator vase pentru Restaurant Trattoria 20 Regie. ☎0724.992.762

140. **Ajutor** Barman pentru restaurant Britannia. Pentru mai multe detalii la numarul de telefon ☎0725.998.899

141. **Ajutor** brutar sau muncitor necalificat brutarie zona Traian, angajam ajutor brutar sau muncitor necalificat. Salariu atractiv. Va rugam sa ne contactati la nr de tel din anunt; ☎0773.976.057

142. **Ajutor** brutar, personal productie cu sau fara experienta, program si salariu atractiv ☎0772.261.614

CE CĂUTĂM ?

AGENŢI DE CURĂŢENIE şi COORDONATORI pentru divizia OFFICE şi HYPERMARKET

CE OFERIM ?

- Plata salariului la timp, minim 1.500 Ron net
- Bonuri de masă,
- Plata orelor suplimentare,
- Contract de muncă integral.

Informații la **0784.290.182** sau adresa de email: **recrutare@deziclean.ro**

Companie de renume în transportul pacienților dializați angajează

Șoferi cu experiență minim 3 ani,

în vederea transportului pacienților dializați din București, cât și din împrejurimi.
Plata salariilor la timp, contract de muncă integral, sărbători legale platite dublu, servicii medicale, stabilitatea locului de muncă

Contact: **0758.025.805**

LOCURI DE MUNCĂ

VINO ÎN ECHIPA YOKKO
CONSILIER VÂNZĂRI
pentru magazin confecţii damă
salariu motivant, bonusuri personale, condiţii foarte bune, contract de muncă integral, stabilitate
0723.078.901; 0722.653.678

143. **Ajutor** bucatar angajam ajutor bucatar pentru un important lant de restaurante din Bucuresti, sector 1/4.Program lucru: L-V in 2 schimburi: 8:00-16:30/16:00-00:30, decont transport de seara; **1.700 L;** ☎0799.762.360 job@passion4work.ro

144. **Ajutor** bucatar angajam cu minima experienta pentru societate catering, sector 2, ajutor bucatar. Oferim posibilitati reale de dezvoltarem si promovare. Disponibilitate program prelungit. Rugam CV la e-mail; ☎0724.506.889 team@fratelli.ro

145. **AJutor** bucatar cu experienta, restaurant italian, salariu 3000 lei. **3.000 L;** ☎0728.517.299

146. **Ajutor** bucatar cu minim de experienta restaurant italian, salariu 2400 lei. **2.400 L;** ☎0729.565.694

147. **Ajutor** bucatar Firma de delivery din Bucuresti/sectorul 3 (zona Salajan). Angajam urgent unul sau doua ajutoare bucatar pentru a prepara meniul zilnic din bucatarie. Interviu la tel.0769.943.860 l-s orele 11.00-20.00. ☎0769.943.860/ 0748.780.227 piccolavolare@gmail.com

148. **Ajutor bucatar foarte priceput in pentru prepararea ciorbelor, indiferent varsta, cu sau fara experienta, program flexibil, salariu 2500 -3500 lei lunar + bonusuri zilnice. Oferim cazare si masa la hotel. Locatie Litoral, Neptun. Iarna sansa de a lucra la munte. Plata la 2 saptamani. ☎0760.829.311**

149. **Ajutor** bucatar pentru fast-food sector 4 zona Straja, program o zi cu o zi. **1.800 L;** ☎0770.573.286 ionitamihaeladana81@yahoo.com

150. **Ajutor bucatar pentru motel zona Bragadiru. Experienta pe evenimente este un plus (dar nu obligatorie). Se lucreaza in ture. La cerere se asigura cazarea. ☎0744.342.575/ 0744.638.264**

151. **Ajutor** bucatar pentru restaurant South Burger (sector 3 si 4). Se lucreaza 2 zile cu 2 zile 10/11-22/23. Se ofera decont transport, carte de munca, salariul incepand cu 1800, bonuri de masa. **1.800 L;** ☎0751.807.076 mcsfoodivision@gmail.com

152. **Ajutor** bucatar personal spalat vase pt. autoservire Piata Vitan; ☎0720.529.532/ 0729.629.424

153. **Ajutor** bucatar program de lucru duminica-joi/ 7:00-15:30 Remuneratie: 1.800 Lei/ luna. Contract de munca. Zona Crangasi **1.800 L;** ☎0749.125.165 andrei@strongbodybuilding.ro

154. **Ajutor** bucatar program flexibil 8h sau o zi /o zi salariu de la 2.200 +bonuri de masa in functie de experienta si implicare, salariul creste. Oferim seriozitate contract de munca, concediu; ☎0726.337.470 Lapiatzamall@gmail.com

155. **Ajutor** bucatar Restaurant angajeaza ajutor de bucatar cu sau fara experienta in domeniu. Oferim: contract de munca, salariu motivant, locatie ultracentrala, promovare. Pentru detalii sunati la nr. afisat; ☎0733.102.737

156. **Ajutor** bucatar restaurant pizzarie Big Mic, specific romanesc, angajez ajutor bucatar carte de munca program de lucru 2 zile 2 salariu motivant, plus tips, ☎0758.111.152 adrian_ungureanu2001@yahoo.com

157. **Ajutor** bucatar restaurant South Burger angajeaza pentru sectoarele 3 si 4. Se lucreaza 2 zile cu 2 zile carte de munca, decont transport seara, bonuri de masa, alte bonusuri. Salariu incepe de la 1800 Lei **2.000 L;** ☎0751.807.076 contact@southburger.ro

158. **Ajutor** bucatar Restaurantul Aria Gourmet Burger, zona Universitate, angajeaza ajutor de bucatar. Ai oportunitatea de a studia alaturi de profesionisti. Contract de munca, **1.800 L;** ☎0751.242.660 cismas_dan@yahoo.com

159. **Ajutor** bucatar Restaurantul Social1 (in fata Casei Poporului) angajeaza ajutor bucatar program flexibil full-time, salariu motivant + bonusuri. Detalii la nr. de telefon, ☎0731.322.472 resurse.umane@stadio.ro

160. **Ajutor** bucatar si femeie la vase pentru restaurant centrul vechi ☎0763.400.965

161. **Ajutor** bucatar Uncle John Plaza Romania angajeaza ajutor de bucatar si lucrator bucatarie, program 2 cu 2, salariu atractiv, bonusuri, bonuri de masa; ☎0762.151.484 plaza.romania@unclejohn.ro

162. **Ajutor** bucatar vino in echipa noastra. LeLunch angajeaza ajutor bucatar pentru restaurant cu servire la vitrina, zona Cismigiu. Salariu 2.000 Lei, program de luni-vineri, de la 06:00-15:00 **2.000 L;** ☎0721.240.209 andreea@lelunch.ro

163. **Ajutor** bucatar / lucrator bucatarie Uncle John Plaza Romania angajeaza ajutor de bucatar si lucrator bucatarie, program 2 cu 2, salariu atractiv, bonusuri, bonuri de masa; ☎0762.151.484 plaza.romania@unclejohn.ro

164. **Ajutor** bucatar / lucrator bucatarie Uncle John Sun Plaza Berceni) angajeaza ajutor de bucatar si lucrator bucatarie, program 2 cu 2, salariu atractiv, bonusuri, bonuri de masa; ☎0742.219.021 office@unclejohn.ro

165. **Ajutor** bucatar / lucrator bucatarie ParkLake Uncle John ParkLake Dristor/Titan) angajeaza ajutor de bucatar si lucrator bucatarie, program 2 cu 2, salariu atractiv, bonusuri, bonuri de masa; ☎0742.219.021 office@unclejohn.ro

166. **Ajutor** bucatar carne si spalator vase pentru Restaurant Trattoria 20 Regie. ☎0751.267.453

167. **Ajutor** bucatar catering, 2700 lei net Esti ajutor bucatar, ai experienta, vrei un loc de munca stabil, bine platit si fara intarziere?Vei lucra o zi cu o zi, intr-o firma de catering in sector 1. Salariu pornire: 2200-2700 lei net. **2.700 L;** ☎0785.774.563 cateringsector1@gmail.com

168. **Ajutor** bucatar cu sau fara experienta, pentru bucataria calda. Program: luni-vineri, 06:30-18:30, sambata si duminica liber. Salariu: 2.800 lei plus masa. Zona Colentina - Fundeni, **2.800 L;** ☎0742.266.859

169. **Ajutor bucatar pentru restaurant zona Piata Iancului. Suna dupa ora 10; ☎0724.212.282**

170. **Ajutor** bucatar si bucatar pentru restaurantul Uptown situat in zona Aviatorilor. Relatii la telefon ☎0722.594.728

171. **Ajutor** bucatar si femeie vase. Mon Paris Restaurant & Lounge angajeaza ajutor bucatar. Contract de munca norma intreaga. Salariu motivant in functie de experienta, transport asigurat, masa asigurata, interviu cu proba platita, **1.900 L;** ☎0731.783.851 contact@restaurantmonparis.ro

172. **Ajutor** bucatar zona Berceni Ajutor bucatar, femeie, pt restaurant in Sun Plaza, zona Piata Sudului. Program 2 zile cu 2 libere, de la 9 la 22. Salariu+ tips- cca 2300 lei. Se asigura o masa pe zi. Tel. **2.400 L;** ☎0741.252.126/ 0728.968.315 fommy@fommy.ro

173. **Ajutor** bucatar, angajam ajutor de bucatar cu experienta in bucatarie; ☎0734.349.076

174. **Ajutor** bucatar, cu sau fara experienta, pentru lucru la fritueze, pentru shaormerie, salariu 2000 Lei, zona Berceni, program 14 cu 34 ore libere, masa calda zilnic, cm 8 ore nedeterminat; **2.000 L;** ☎0773.316.497

175. **Ajutor** bucatar, bufetiera Restaurant ultracentral angajeaza ajutor bucatar si bufetiera. Salariul atractiv. Program in ture. Cei interesati sa ne contacteze la nr de tel.; ☎0786.223.663

176. **Ajutor** bucatar, femeie serviciu vase, Restaurant Shorley cu sediul in Grozavesti, str. Economu Cezarescu, nr. 50, S6, angajeaza ajutor bucatar si femeie serviciu si, vase; ☎0722.366.583 ion.sorlei@gmail.com www.shorleyrestaurant.ro

177. **Ajutor** bucatar, personal restaurant Angajam in conditii avantajoase ajutor de bucatar. Conditii avantajoase, echipa tanara, program flexibil. Pentru detalii, atasati CV la email si veti fi programati la interviu, ☎0724.226.479 restaurant@elpato.ro

178. **Ajutor** bucatar, pizzar, femeie serviciu, 2200-3800 brut. Aj.bucatar/pizzar, femeie serv, salariu brut 2200-3800 lei Bucuresti, Sectorul 3 The Yellow Club, Bucuresti sect.3, Titan, str Lucretiu Patrascanu no.1, tel. 0771565459 , (part time sau full time, ☎0771.565.459 yellowclub@rocketmail.com

179. **Ajutor** bucatar, spalator vase, personal curatenie Restaurantul Hard Rock Cafe angajeaza: ajutor bucatar, spalator vase, personal curatenie. Program: 8 ore/zi, 5 zile/ saptamana. Beneficii: se asigura zilnic masa de personal. Detalii la tel. ☎0751.190.479/ 0751.190.483 eliza.bourceanu@hardrockcafe.ro

180. **Ajutor** bucatar, zona Vitan pentru centru de productie in Bucuresti, zona Vitan. Program 08:00-17:00, contract de munca pe perioada nedeterminata, o masa pe zi, echipament de lucru, servicii medicale la clinica privata ☎0785.405.645

181. **Ajutor** bucatareasa in Cora Lujerului Militari, femeie (fata) chiar fara experienta, la autoservire in Cora Lujerului Militari. Salariu 1500 ron, mancare si bonusuri (inca aprox 400 ron, deci se ajunge la 1900) program o zi (9-22) cu una libera, ☎0723.705.385

182. **Ajutor** Cofetar pentru Chocolat Createur de Gout. Experienta in domeniu reprezinta un avantaj. Laboratorul este situat in zona Militari, aproape de metrou si tramvai **1.900 L;** ☎0743.258.251 andra@chocolat.com.ro

183. **Ajutor** cofetar, cofetaria French Revolution angajeaza ajutor cofetar, 5 posturi; ☎0753.808.808 cv@frenchrevolution.ro

184. **Ajutor** cofetar, necalificat, laborator cofetarie Sector 5, Calea Ferentari, Biserica Armistitiului angajam persoana necalificata sau calificata pentru postul de ajutor cofetar. Experienta in cofetarie constituie avantaj, **1.400 L;** ☎0774.974.587 petre@smartdesert.ro

VÂNZĂTOARE
pentru COFETĂRIILE **TIP TOP**
pentru locaţiile din COLENTINA, PANTELIMON, BARBU VĂCĂRESCU, ELECTROAPARATAJ, GIURGIULUI
Salariul 1.650 lei net, bonuri de masă 145 lei
Informaţii la: 0732.672.654

185. **Ajutor** cofetar-brutar bakery in Pipera (str. Erou Iancu Nicolae). CV la adresa de email sau tel. Locatie premium, conditii avantajoase ☎0742.102.875 office@freshfooddelivery.ro

186. **Ajutor** contabil angajam persoana in vederea initierii in contabilitate. Cerinte: cunostinte medii operare calculator. ☎0762.309.304 contabilitati@gmail.com

187. **Ajutor** croitor, span, sectie confectii dama, angajam ajutor croitor: intinderea spanului si pregatirea pieselor croite pentru productie. Mediu de lucru placut, salariu bun, carte de munca, Zona Teiul Doamnei, Colentina. ☎0799.827.901

188. **Ajutor** de bucatar cu sau fara experienta pentru lucru la fripteuze, pentru shaormerie, 2.000 lei net, training gratuit, program de lucru: 1 zi cu 1 zi libera, cm 8 ore nedeterminat, zona Berceni, 1 masa calda zilnic. **2.000 L;** ☎0773.316.497

189. **Ajutor** de bucatar pentru bistro amplasat in zona Unirii (Bulevardul Regina Maria), salariu atractiv + tips, contract de munca. Suntem o echipa tanara si dinamica. Te asteptam la noi in echipa **1 L;** ☎0744.632.446 panibun@gmail.com

190. **Ajutor** de bucatar cu experienta, pentru Friends Pub. Program de lucru 2 zile cu 2 libere. Se asigura transportul **2.000 L;** ☎0728.197.287/ 0724.955.558 pub.friends@yahoo.com

191. **Ajutor** de bucatar pentru cantina in Pipera Tunari Cantina angajeaza ajutor de bucatar cu program de luni pana vineri, de la 06:00 - 14:30. Oferim conditii legale de munca, salariul 1450 lei net, tichete de masa si masa asigurata; ☎0753.103.779

192. **Ajutor** de bucatar pentru Food Truck disponibilitate de a se deplasa in tara pe timpul weekendului. Salariu fix atractiv + plata pe zi eveniment; ☎0758.108.018 miachimov@gmail.com

193. **Ajutor** de bucatar si chelner, pt. restaurant pizzarie, sect. 4 Berceni, Oltenitei, stradal cu terasa, cu vad bun si clientele fidela funtionand din 2009. Salariu motivant /bonus ☎0744.312.911 gabiflorescu56@yahoo.com

194. **Ajutor** de bucatar si spalator vase pentru locatia La Bufet situata in Auchan Militari.Experienta minima. Salariu atractiv, masa asigurataProgram 2 cu 2 pana la ora 22:00 **2.000 L;** ☎0764.503.197 valentin@partenermedia.ro

195. **Ajutor** de bucatar, restaurant vietnamez. Cu experienta sau fara. Contract de munca.CV la email sau la tel.; ☎0725.572.345 office@liwu.ro

Simigeria **LUCA**
angajează
MODELATORI, VÂNZĂTOARE, AJUTOR PIZZAR
Oferim salariu motivant (2.000 LEI) sistem de bonusare şi un mediu de lucru plăcut, program 8 ore. Aşteptăm persoane ambiţioase şi cu simţul responsabilităţii
Relaţii la: 0744.783.217, 0723.059.813

196. **Ajutor** de bucatar, zona Rahova, sambata- duminica liber ☎0722.558.062

197. **Ajutor** de bucatar. Gradinita angajeaza ajutor bucatar de luni pana vineri 8 ore, salariu 1600 RON, zona Tineretului din sepembrie 1900 RON.. Tel ☎0728.106.100

198. **Ajutor** de cofetar pentru bistro amplasat in zona Unirii (Bulevardul Regina Maria), program 8 ore, salariu atractiv, contract de munca. Suntem o echipa tanara si dinamica. Hai si tu **1 L;** ☎0744.632.446 panibun@gmail.com

199. **Ajutor** de cofetar pentru Art Dessert Instruire profesionala continua alaturi de mater cake Irina Apostol, cursuri de instruire profesionala platite de companie, un mediu de lucru placut, bazat pe respectul reciproc, ☎0722.305.398 emilia@emexromania.ro

200. **Ajutor de macelar, Sebastian macelarie, program L-S 6,30-17,00, bonuri de masa + salariu 2.000 L; ☎0744.552.969**

201. **Ajutor** de mecanic cu sau fara experienta sector 3, urgent salarizare 2000-3500 oferim cazare. ☎0763.903.555 autototal.complet@gmail.com

202. **Ajutor** de mecanic cu sau fara experienta urgent sector 3 salarizare 2000-4000 buc, oferim cazare gratuit; **4.000 L;** ☎0726.215.246 autototal.complet@gmail.com

203. **Ajutor** de mecanic cu sau fara experienta, salariu 2000-3000, **2.500 L;** ☎0723.772.532 autototal.complet@gmail.com

204. **Ajutor** de ospatar si vrei mai mult? incepe-ti cariera la Stadio sau Social1 chiar daca nu ai experienta! Vino la noi te invatam sa devii cel mai bun ospatar! Iti oferim training specializat, un program flexibil si un venit motivant; ☎0731.322.472 resurse.umane@stadio.ro

205. **Ajutor** de patiser/cofetar, Cofetaria Alice (zona Piata Iancului) angajeaza ajutor de patiser/cofetar. Nu este necesara experienta. Asteptam CV-urile dvs la adresa de email sau ne puteti suna L-V, in intervalul 09:00-17:00. ☎0741.037.366 resurseumane@cofetariaalice.ro

206. **Ajutor** educator pentru orele 15-19, pentru gradinita sector 2; ☎0722.773.103

207. **Ajutor** electrician pentru a ne intregi echipa. Cautam un coleg care sa aiba cunostinte de baza pe electirca in perspectiva calificarii pe termen lung. Oferim contract de munca, salariu avantajos, bonuri de masa, orele suplimentare platite separat. Locatie centrala Piata Unirii si Piata Muncii pentru delatii sunati la: ☎0765.517.197

208. **Ajutor** electrician, intretinere instalatii electrice curenti slabi cu permis auto **1.800 L;** ☎0722.545.771

209. **Ajutor** electrician. Societate comerciala angajeaza ajutor electricieni. Salariu motivant. Pentru provincie se asigura cazare. Permisul auto constituie un avantaj. Detalii la nr. de tel. ☎0763.685.263 office@erstesystem.ro

210. **Ajutor** gestionar, impreuna cu gestionarul receptioneaza marfa de la furnizor si o pregateste pentru livrare. Participa la inventar. Loc de munca in sectorul 1, Sos. Odaii nr. 157-163. Se deconteaza abonamentul RATB **2.000 L;** ☎0336.401.262/ 0336.401.262 office@chorus.ro

211. **Ajutor** in bucatarie pentru mic restaurant cu terasa, specific romanesc, persoana harnica si ordonata cu sau fara experienta de restaurant. salariu net 1600 lei pentru inceput, tips. Albac 25, zona Floreasca. **1.600 L;** ☎0745.227.230 osnagaradu@yahoo.com

212. **Ajutor** in bucatarie cu/ fara experienta, joburi disponibile pentru toate sectoarele in functie de domiciliul dvs. Program full time. Salariul motivant + bonuri de masa. Relatii la telefon ☎0751.309.890 sergiu.cojocariu@trentapizza.ro

213. **Ajutor** in bucatarie pentru curatat legume, curatenie si spalat vase, program luni-vineri 06:30-15:30 si 2 sambete/luna 06:30-13:30. O masa pe zi, contract de munca, posibilit. de avansare, zona metrou Costin Georgian. **1.500 L;** ☎0729.810.961 denisa.niculici@bucateperoate.ro

214. **AJUTOR IN BUCATARIE. TE ASTEPTAM SA NE COMPLETEZI ECHIPA FRESH TIME UPGROUND PIPERA CAUTA AJUTOR IN BUCATARIE SI VANZATOR; ☎0729.773.211**

215. **Ajutor** instalator pentru instalatii sanitare si termice la blocuri noi in Bucuresti. Program 8:00-17:00 de L-V **1.800 L;** ☎0736.580.729/ 0722.692.595

216. **Ajutor** instalator si necalificati pentru instalatii termice si sanitare, program 8 ore salariu 1800 - 2.000 lei si carte de munca ☎0773.794.161

217. **Ajutor** instalator, necalificat Societate cu vechime de peste 20 de ani in domeniul instalatiilor sanitare, gaz, termice, angajeaza ajutor instalator / necalificat cu contract de munca, lucrarile sunt in general in Bucuresti, Ilfov; ☎0740.904.425 nisiconstruct@gmail.com www.nisiconstruct.ro

218. **Ajutor** la bucatarie si curatenie, zi Shaormeria La Baiatu angajam ajutor la bucatarie si curatenie (inclusiv spalat vase) pe zi 9h, salariu 1600 ron/luna in mana, program 8:00-17:00, un liber pe sapt, str. Mendeleev 7-15, Piata Romana. **1.600 L;** ☎0731.440.282 denisa.firicel@gmail.com

219. **Ajutor** la vase, lucrator bucatarie, urgent, fara experienta, Pta Romana, 2 zile cu 2 zile libere, 11:00-23:00, salariu 1500 lei + 400 lei procent, masa calda, transport decontat, carte de munca, pentru spalat vase si alte sarcini simple. **1.900 L;** ☎0721.288.708 dan.grigore01@ymail.com

220. **Ajutor** legatoreasa pentru realizare coperti tari, lucrul anterior in tipografie constituie avantaj. Program de munca luni vineri, 8 ore. Doar cu carte de munca, exclus colaborari. Conditii de munca decente, mediu de lucru placut; ☎0724.514.572

221. **Ajutor** ospatar, restaurant situat in zona centrala angajeaza fete/baieti, ajutor ospatar. Suntem interesati de persoane tinere, dornice sa lucreze in echipa; ☎0724.226.479 restaurant@elpato.ro

222. **Ajutor** patiser, modelator (femei) pentru patiserie traditionala in zona Unirii, masa, bonusuri. Contract pe perioada nedeterminata. Detalii la telefon; **2.000 L;** ☎0724.570.778

223. **Ajutor** pizzar, program L-V 9-18 2500 Ron, CM, zona Dorobanti **2.500 L;** ☎0724.047.365

224. **Ajutor** shaormar Mister Kebab isi mareste echipa cu ajutor shaormar fara experienta. Salariu peste medie, masa gratuita, tips, bonusuri. Bd. Aerogarii, Baneasa, ☎0721.303.303

225. **Ajutor** tehnician Telekom Romania, partener Telekom, Orange, angajam ajutor de tehnician pentru executie lucrari de telecomunicatii, instalatii electrice de curenti slabi; **1.500 L;** ☎0764.237.743 yannis_art_design@yahoo.com

226. **Algida angajam agent vanzari inghetata masina 3,5 t, cat. B, salariu fix, bonuri de masa, comision, ☎0734.459.652 florin.cracana@unilever.com**

227. **Amanetar** operatoare exchange Casa de amanet & exchange angajeaza personal cu si fara experienta. Se ofera training in cadrul firmei. Cv la adresa contact@creditareamanet.ro; contact@creditareamanet.ro

228. **Amanetari cu sau fara experienta. Ne marim echipa pe raza Mun. Bucuresti; ☎0722.514.027**

229. **Ambalatoare produse alimentare salariu 1600 lei net, bonuri de masa (15.09 lei/ bon) Societate comerciala din sectorul 4 angajeaza; ☎0753.070.408**

230. **Ambalatoare** manual pentru fabrica de servetele, cu domiciliul in sectorul 4 sau in Jilava. Salariu 1200 net + bonuri de masa. Program de lucru L-V, 8 ore/zi- in 2 ture. Rugaminte trimitere CV -la office@familypapers.ro. ☎0728.879.426

231. **Ambalatoare** mase plastice cu sau fara experienta pt. fabrica Buftea Ilfov, lucru usor in conditii super. Decontam transport, eventual cazare pt. 3 persoane **1.500 L;** ☎0766.422.381 olimpiu@romkreis.ro

232. **Ambalatoare,** Campia Turzii, angajam urgent ambalatoare in depozitul de alimente congelate, Campia Turzii, program 3 schimburi, salariu fix, bonuri de 15 lei+ sporuri legale, cv obligatoriu. **1.162 L;** ☎0746.111.159 info2@egh-hr.ro

233. **Ambalator** fabrica detergenti sector 3 angajeaza ambalator, coordonator productie, chimisti, automatist, electrician. CV la email. Tel. www.arcalux.ro ☎0722.404.983/ 0723.666.441 arcalux@yahoo.com

234. **Ambalator** firma sandwich-uri, angajeaza doamna sau domn, cu sau fara experienta, pentru ambalare sandwich-uri. Se ofera masa pe perioada programului si contract pe perioada nedeterminata zona Preciziei Militari, **1.800 L;** ☎0745.352.033 office@snack4u.ro

235. **Ambalator** pentru sectie confectii de dama. Oferim un mediu de lucru placut, salariu motivant. Zona Teiul Doamnei, Colentina. Detalii la tel; ☎0799.827.901

236. **Ambalator** / lucrator depozit, companie distribuitoare de articole menaj, angajam lucratori depozit pt. ambalare si etichetare produse. Oferim pachet salarial atractiv si contract pe perioada nedeterminata. Zona sect. 3 Th. Pallady; ☎0723.692.695 alexandru@aspeti.ro

237. **Ambalator** manual Angajam ambalator manual in industria alimentara. Program full time. Salariunet 1500 lei + tichete de masa. Sector 3. Acces RATB,Metrou ☎0723.258.920

238. **Ambalator** manual, fabrica producatoare de mobilier, zona Faur, angajam in conditii avantajoase ambalator manual. Se ofera salariu motivant . Program de munca de la ora 07:00 la ora 16:00. ☎0723.606.863 dan@sofasp.ro

239. **Ambalator** produse alimentare In cadrul unei fabrici alimentara din zona metrou Pipera. Angajam persoane obisnuite cu munca in fabrica, cu norma de lucru. Se lucreaza 5 zile pe saptamana. Salariul este de 1920 lei in mana, cu contract. **1.920 L;** ☎0729.699.825

240. **Ambalator** Tunari, Ilfov, producator de semipreparate din carne angajeaza ambalator, se lucreaza in 3 schimburi, 7,5 ore/zi. Oferim: transport asigurat, masa calda, tichete 15 ron/zi, salariul atractiv. Detalii tel. ☎0799.933.172/ 021.266.52.51 eugenia.enescu@convenience.ro

241. **AMBALATORI ANGAJAM, ETICHETARE SI AMBALARE PRODUSE, PREGATIREA PRODUSELOR ETICHETATE IN VEDEREA LIVRARII, SALARIU DUPA PERIOADA DE PROBA 1600 LEI NET INCLUSIV BONURI DE MASA, LOCATIE PANTELIMON, ILFOV, PUNCT REPER FABRICA DE BERE TUBORG. CATALIN ILIE; 1.600 L; ☎0731.035.321**

242. **Ambalatori** legume si fructe Sector 4. Baieti si fete. Salariu net 1800 ron **1.800 L;** ☎0722.600.959/ 0722.242.797 simaimpex@yahoo.com

243. **Ambalatori** manuali si manipulanti marfa salariu avantajos, contract de munca, colaborare pe termen lung, oferim si cerem seriozitate. Voluntari, ☎0735.207.268

244. **Ambalatori** pentru sectii de productie alimentare. Program de lucru in ture. Salariu net + tichete de masa + o masa calda, **1.600 L;** ☎0732.672.654

245. **Ambalatori** sezonieri sau permanenti (eventual studenti), calcatorese, masinisti, fochisti, muncitori necalificati pentru zonele Obor, Pantelimon, Stefan cel Mare, Apaca, Aurel Vlaicu. Conditii excelente; ☎0755.200.031

246. **Ambalatori,** personal industria cosmetica. Angajam ambalatori productie cosmetica. Conditii de munca deosebite. Program de lucru: 07,30 - 16,00. Salariu pe cartea de munca, bonuri de masa. Locatie: Bucuresti, ionel.gherghe@exmobi.ro

247. **Ambulanta** Puls angajeaza conducatori auto/ambulantieri. Detalii la tel. ☎0219733

248. **Ambulantier** pentru firma privata. Salariu si program atractiv ☎0724.205.565 andra@senior-center.ro

249. **Amenajator** teren tenis de camp, Angajam amenajator teren de tenis in centrul Bucurestiului, oferim cazare, masa si salariu ☎0722.409.645

250. **Angajam** bucatar, ajutor bucatar, femeie serviciu Restaurant Quartiere, sector 2, Blvd Lacul Tei, angajeaza: bucatar, ajutor de bucatar si femeie de servici. Prima de angajare 500 de lei. Program 2/2. Salariu atractiv. ☎0731.745.255 restaurantquartiere@gmail.com

251. **Angajez** arhitect. Candidatul ideal: sa fii comunicativ, sa iti placa sa faci planuri (si sectiuni si fatade), viziune in 3D, studii in arhitectura, sa ai simt creativ si atitudine pozitiva; ☎0758.258.258 office.westgatedesign@gmail.com

252. **Angajez** tehnician dentar experienta minim 1an. Pentru realizarea componentei metalice sau realizarea integrala a lucrarii. Carte de munca si salariu peste medie. Colectiv tanar. **6.000 L;** ☎0722.710.935 Drrogojandaniel@gmail.com

253. **Angajez tehnician service GSM zona Dorobanti Firma cu vechime in domeniul reparatiilor GSM anaeaza tehnician service. Vechime in domeniu minim 3 ani. Salariul in functie de abilitati. Amabil, sociabil. ☎0767.311.763**

254. **Animator** socio-educativ loc de joaca copii Mega Mall. Program de lucru in ture 9-17, 14:30-22:30 (8 h/zi, 5 zile/sapt). Daca esti o persoana deschisa, energica si mereu cu zambetul pe buze, te asteptam in echipa noastra. **1.200 L;** ☎0756.060.008 andreea@gymboland.ro

255. **Aplicator** folie auto fara experienta, program luni-sambata, 8 ore/zi + 30 minute pauza de masa. Contract de munca pe perioada nedeterminata. Bonusuri de sarbatori. Adresa: Bvd. Dimitrie Cantemir nr. 20, sector 4, Bucuresti. **1.700 L;** ☎0760.496.850 viorelraileanu@folieautorizatarar.ro

BETTY ICE SRL angajează
VÂNZĂTOR/OARE
îngheţată pentru punctele din Bucureşti
Pentru persoanele care nu au domiciliul în Bucureşti, se asigură transport
Persoanele interesate sunt rugate să depună un CV la
BETTY ICE **iordache.vasilica@bettyice.ro**
Detalii la **0753.084.816**

256. **Aplicator,** vopsitor constructii Angajam aplicatori de sisteme epoxidice si poliuretanice sau muncitori cu experienta in amenajari interioare. Pentru cei din provincie se asigura cazare. Salariul depinde de experienta fiecaruia. **2.000 L;** ☎0785.232.551

257. **Aplicatori** pardoseli epoxidice, Anagajam aplicatori pentru executia de pardoseli epoxidice, sape, pardoseli decorative. Oferim contract de munca 8 h. Salariu peste media pietei. Permis cat. B constituie un avantaj la salariu. ☎0723.824.989 office@concreteart.ro

258. **Aqua** Garden Militari Residence restaurantul si piscinele angajeaza casiera ,sef de sala , ospatar si ajutor de ospatar, personal pt. perioada sezonului estival 2018 Detalii la tel. ☎0722.328.158

259. **Aquatulip** angajeaza operator pc societatea SC Aquatulip SRL angajeaza operator pc. Avantaj cunoasterea programului Saga; ☎0725.885.885 comenzi@aquatulip.ro

260. **Asis.** medical generalist, centru rezidential din Breaza angajeaza asis. medical cu contr. de munca,decont transport,o masa pe zi, program flexibil, salariu net de pana la 1.600 lei. **1.600 L;** ☎0788.140.864 casasfantultoma@yahoo.com

261. **Asistent** livrare saltele cu permis Drimus.ro cauta pentru activitate de depozit, asistent livrare in Bucuresti. Permisul cat. B si exprienta pe duba obligatoriu. Zona depozit A2- Gara Catelu. Salariu motivant, ☎0723.520.638 distributiemobila@yahoo.com

262. **Asistent** Manager angajam asistent manager. Cunostinte de limba turca (constituie un avantaj); ☎0742.244.276 vkurt@eurokurt.ro

263. **Asistent** manager cu capacitate de organizare a timpului, sarcinilor si locului de munca, capacitate de a se concentra pe realizarea mai multor sarcini in acelasi timp, lucru in echipa, atentie catre detalii, engleza. **1.800 L;** ☎0747.209.219 office@marketaroma.com

264. **Asistent manager transport pt. firma constructii Chitila. Sunt necesare bune cunostinte PC si permis conducere cat. B. Se accepta studenti. Salariu de inceput de la 2.000 ron net. CV. dvs la email sau sms la nr. tel. ☎0722.284.776 bogdan.rujan@dualconstruct.ro**

265. **Asistent** manager, asistent manager in domeniul constructii-imobiliare. Atributii zilnice de secretariat si contabilitate primara. Programul de lucru L-V de la 9:000-17:00 ,zona metrou Mihai Bravu. Rugam seriozitate; vanzari@globalcityresidence.ro

266. **Asistent** manager, clinica stomatologica, zona Dorobanti, angajeaza asistent manager, cu studii suoerioare si experienta. Se ofera conditii avantajoase de desfasurare a activitatii. Trimiteti CV, insotit de o poza recenta ☎0722.543.676 drdima@dentalprogress.ro

267. **Asistent** manager, student (invatamant la distanta) din Bucuresti in cadrul departament ofertare. Solicitari: cunostinte Excel, Word, Autocad, permis categoria B. Contact: tel., email ☎021.223.23.53 marcatin@yahoo.com

268. **Asistent manager, secretara, limba engleza, eventual ruda, cunostinte PC, persoana organizata cu experienta in munca de birou, pt. provincie asig. cazare; ☎0737.214.911**

269. **Asistent** manager, secretara, agentie imobiliara, cu sau fara experienta cunostinte pc redactare, Office, dinamica, spirit de echipa, aspect fizic placut, responsabila, bun organizator. ☎0744.597.597 hr@excesimobiliare.ro

270. **Asistent** si consilier de vanzari Calzedonia, magazinul Calzedonia din Iulius Mall Timisoara angajeaza personal pentru pozitia de asistent si consilier de vanzari. Aplica si tu trimitand un CV la adresa: **360 €;** ☎0256.223.933 futuralenjerie2010@gmail.com

271. **Asistent** si consilier de vanzari Constanta, magazinul Calzedonia din City Park Mall of Constanta angajeaza personal pentru pozitia de asistent si consilier de vanzari. Aplica si tu trimitand un CV la adresa email **360 €;** ☎0241.825.044 futuralenjerie2010@gmail.com

272. **Asistent** si consilier vanzari outlet Auchan Titan alege sa faci parte dintr-o echipa tanara ce iubeste moda si lenjeria italiana, trimitand un CV la adresa de e-mail de mai jos. Mentionati in e-mail ca aplicati pentru Outlet **360 €;** ☎021.211.09.99 futuralenjerie2010@gmail.com

273. **Asistent** tehnician, cautam o persoana cu abilitati tehnice si cunostinte legate de componenta materialelor care intra in structura aparatelor electrice si electronice, dezasamblare, sortare, control al calitatii; ☎0787.595.238 florentina.bucur@fpsc.ro

274. **Asistent** vanzari cautam o persoana activa cu bune abilitati de comunicare verbala si scrisa pentru postul de lucrator comercial sau asistent vanzari; office@radarpartycenter.ro

275. **Asistent** vanzari Calzedonia AFI Ploiesti alege sa faci parte dintr-o echipa tanara ce iubeste moda si lenjeria italiana, trimitand un CV la adresa de e-mail de mai jos. Mentionati in e-mail locatia magazinului. **360 €;** ☎0244.525.313 futuralenjerie2010@gmail.com

276. **Asistent** vanzari Calzedonia Intimissimi Tezenis Alege sa faci parte dintr-o echipa tanara ce iubeste moda si lenjeria italiana, trimitand un CV la adresa de e-mail de mai jos. Mentionati in e-mail locatia magazinului **360 €;** ☎021.448.19.10/ 021.448.19.30 futuralenjerie2010@gmail.com

277. **Asistent** vanzari Calzedonia si Intimissimi Baneasa Alege sa faci parte dintr-o echipa tanara ce iubeste moda si lenjeria italiana, trimitand un CV la adresa de e-mail de mai jos. Mentionati in e-mail ca aplicati pentru Baneasa. **360 €;** ☎021.361.14.25/ 021.361.13.98 futuralenjerie2010@gmail.com

278. **Asistent** vanzari Oxette Oxette Bucuresti isi doreste constituirea unei echipe tinere si dinamice, dornice sa fie imaginea unui brand de elita. Asteptam cv-ul tau pe adresa mihaelaradulescu@oxette.ro, ☎0720.572.001 emanuela@oxette.ro

279. **Asistent** Vanzari. Ne dezvoltam si cautam un Asistent Vanzari care sa se alature echipei noastre pentru procesare comenzi si back-up vanzatori. Esti o persoana dinamica si cu atitudine pozitiva? ☎0749.151.545 florin.abeaboeru@sterachemicals.ro

280. **Asistenta** personala. Afacerist, caut tanara cu aspect placut, carnet cat. B, ofer salariu bun plus bonusuri, cazare si training. Colaborare pe termen lung; ☎0723.002.948 cert81@yahoo.ro

281. **Asistenta** / receptionera Beauty Salon cu experienta in domeniu pentru salon infrumusetare cu vechime, locatie centrala, echipa tanara de profesionisti. Cunostinte in MS Office, programari, acte, relatii furnizori, promovare social media ☎0722.769.999 detalii_la_telefon@yahoo.com

282. **Asistenta de vanzari in magazin de lux. Magazin specializat in comercializarea produselor de lux, angajeaza asistenta vanzari-locatie: mall "Baneasa Shopping City". Experienta constituie avantaj. Relatii la telefon: ☎0722.533.346 magazinglamour2016@gmail.com**

283. **Asistenta** de vanzari magazin de bijuterii din Mall Veranda, salariu net 2000 Ron + comision si/ sau bonusuri din a doua luna. Va rugam sa ne contactati la nr. ☎0767.856.410/ 0730.706.318 postolachemihaela1201@yahoo.com

284. **Asistenta** farmacie, zona Buftea. Se ofera salariu motivant+ target; ☎0723.081.504

285. **Asistenta** live, echipa Phoenix angajeaza personal feminin pentru conversatii online.Oferim: bonus angajare 4000 lei, avans 4000 lei din prima zi, bonus recomandare 1000 lei, salariu fix incepand de la 2500 lei. **4.000 L;** ☎0761.505.505 officepsk@yahoo.com

286. **Asistenta** manager Magazin online angajam assistent manager cu rolul de a oferi suport executivului, atributii administrative, de comunicare si office management. ☎0799.827.901

287. **Asistenta** manager, directoare restaurant, cu experienta pentru restaurant de evenimente in Bucuresti (sector 1), program full time, salariu 2500 lei, rog whatsapp. ☎0722.413.377 adeladam807@yahoo.com

288. **ASISTENTA MEDICALA ANGAJAM PENTRU CAMIN DE BATRANI ZONA PANTELIMON; ☎0769.606.639**

289. **Asistenta** medicala cabinet stomatologic situat central, angajeaza asistenta de stomatologie, program full time de luni-vineri, salariu avantajos + contract de munca 8 ore/ zi. Pt mai multe detalii rog sa trimiteti CV ☎0726.439.492 stoma_sl@yahoo.com

290. **Asistenta** medicala clinica privata zona Domenii angajeaza asistenta medicala; **1.800 L;** ☎0786.947.918 atanase@cmpronia.ro

291. **Asistenta** medicala cu diploma de asistent generalist, fara experienta. Relatii la tel. CV la adresa de email. ☎021.326.55.96 fmmedident@hotmail.com

292. **Asistenta** medicala stomatologie sector 1, in ultimul an/ scoala de asistente absolvita, sa fie muncitoare, activa, responsabila, salariu atractiv, job stabil, echipament gratuit, info.; ☎0748.037.806 dentistholiday2011@gmail.com

JOSI LOGISTIC
angajează
ŞOFER cu EXPERIENŢĂ
minim 1 an în domeniul distribuţiei de produse lactate
MANIPULANT cu EXPERIENŢĂ
minim 1 an în domeniul produselor lactate
Relaţii la tel: 0799.946.123

LOCURI DE MUNCĂ

Restaurant Casa Albă

- Băneasa - angajează

- Bucătari
- Ajutori de bucătar
- Ospătari
- Ajutori de ospătari
- Recepţioneri (camping)
- Femei de serviciu (curăţenie)
- Muncitori necalificaţi (paznici)

021.361.77.33 www.casaalba.ro

293. **Asistenta** medicala, camin Colosseum, camin de batrani, sect. 5, angajeaza asistenta medicala, asistent medical pentru program in ture de 12h sau part-time. Oferim salariu motivant, contract de munca. Detalii la tel. Virgil Patulea, ☎0722.266.143 colosseum.camin@yahoo.com

294. **Asistenta** personala / secretara companie promovare media, cauta o asistenta personala pentru directorul general. Se doreste ca viitoarea candidata sa fie o persoana open mind, sa aiba personalitate si carisma. CV pe mail + 1 poza; **1.100 €;** ☎0731.304.116 liviu.teodorescu80@gmail.com

295. **Asistenta** personala, redactare articole educata, prezentabila, experienta, tastare rapida, disponibila pt deplasari. Initial net minim 3000 lei + prime, contract, cazare gratuita. Poze, CV si detalii pe whatsapp la: **1.000 €;** ☎0720.334.477

296. **Asistenta** stomatologie clinica stomatologica, zona Dorobanti angajeaza asistenta stomatologie cu experienta. Se ofera conditii foarte avantajoase. Persoanele interesate sunt rugate sa trimita CV, insotit de o poza recenta. ☎0722.543.676/ 0722.543.676 drdima@dentalprogress.ro

297. **Asistenta** vanzari companie cu sediu in Sindrilita, Ilfov, DN 2-12 km de la centura Bucuresti, angajeaza asistenta vanzari (si fara experienta) in dom. legume-fructe. Transport de la Bucur Obor. CV la mail. ☎0751.188.737 marketing@algida.ro

298. **Asistenta.** Secretariat coordonatoare manager, buna organizatoare, perseverenta si promptitudine, fara obligatii. Atasati CV si foto pe mail. Prima luna 3400 lei plus alte facilitati. **4.000 L;** arta322@yahoo.com

299. **Asistente** medicale pt. clinica dentara lux se ofera salariu atractiv si conditii de munca deosebite. Aspect fizic placut, seriozitate si punctualitate. Cu sau fara experienta. Detalii tel. ☎0766.483.103

300. **Asistente** si infirmiere, pentru camin de batrani Bucuresti, urgent. Conditii avantajoase. Relatii la: ☎0744.321.376/ 0728.555.959

301. **Asistenti** medicali, infirmiere, femei de serviciu si kinetoterapeuti pentru centru de recuperare; ☎0799.755.553

302. **Asistenti** medicali, kinetoterapeuti, infirmiere, femei de serviciu, bucatareasa pentru centru privat de recuperare, Bucuresti, posibilitate cazare; ☎0724.384.753/ 0773.866.998

303. **Asociatie** proprietari angajeaza femeie serviciu, in Voluntari, str. Iancu Nicolae, program 8 ore, salariu in mana, **1.300 L;** ☎0747.014.225

304. **Atelier** croitorie Nou-Infiin?at cu aparatura de ultima genera?ie caut? croitoreasa cu experien?a in executarea unui produs finit,confectioner-asamblor articole din textile si croitor - confectioner imbracaminte, dup? comanda, ☎0740.591.111 artistic.design1946@yahoo.com

305. **Atelier** de mobila angajeaza personal Atelier de mobila angajeaza tamplar in pal nelaminat cu sau fara experienta, salariul intre 1800-3500 lei in functie de capacitate, zona Aparatorii Patriei, ☎0724.089.952

306. **AVIA MOTORS ANGAJEAZA POLISATOR AUTO, AVIA MOTORS, DEALER AUTO, ANGAJEAZA POLISATOR AUTO. RELATII LA TEL. 0212094000 (INT. 160/190), 0746209911 SAU LA SEDIUL DIN PANTELIMON, BD. BIRUINTEI NR. 11, JUD. ILFOV. ☎0746.209.911 HR@AVIAMOTORS.RO**

307. **B3ton** Resto Bar angajeaza ospatar, ospatarita restaurantul B3TON, angajeaza ospatarita / ospatar cu experienta, program 2 zile cu 2 zile. Masa asigurata. Contract de munca. Bd. Marasesti nr. 2B bl.C, sc. 3. parter. Zona Parcul Carol; **1.600 L;** ☎0724.590.863

308. **Baduc** SA angajeaza sofer in Giurgiu permis de conducere categoria B,C si E, certificat de pregatire profesionala eliberat ARR, transport marfa, valabil, cartela tahograf, valabila, experienta minim 3; ☎0745.349.022 autobaza@baduc.ro

309. **Baiat** in pavilion P6 Doraly 2, comuna Afumati Ilfov, sos. Bucuresti - Urziceni 16, salariu motivant, conditii de munca, seriozitate; ☎0766.886.638

310. **Baiat** pentru depozit en gross, SC angajeaza in conditii avantajoase, se ofera contract de munca, program 8h, avantaj permis auto. Detalii la interviu. Str Fantanica, nr. 36, Antefrig **1.800 L;** ☎0729.003.844 mihaelaf.florea@yahoo.com

311. **Baiat** sau barbat angajez pentru magazin cu peste in Piata Obor; ☎0765.531.934

312. **Baiat,** ajutor vanzator, sector 2, **1.800 L;** ☎0727.904.213

313. **Baieti** la curatenie Ploiesti firma de curatenie angajam personal curatenie barbati 8 ore in zona Ploiesti. Sunati pentru interviu/detalii; ☎0729.900.930

314. **Baieti** pentru pregatire/ambalare legume si fructe. Baieti pentru pregatit/ambalare legume si fructe.Depozit frigorific situat in cartier Berceni, langa magazinul Metro. Program L-V: 07-17, S: 07-14. **1.800 L;** ☎0722.600.959/ 0722.242.797 simaimpex@yahoo.com

315. **Baieti,** fete pentru receptie, suntem o firma parbriz. Cautam oameini serios cu saraiu bun. **2.000 L;** ☎0720.258.791 alin9635@gmail.com

316. **Barbati** necalificati angajam urgent pentru lucru in fabrica. Salariu: 1700-1800 NET. Program L-V, 8 ore, 3 schimburi. Contract nedeterminat. Sunati la numarul din anunt pentru mai multe informatii ☎0725.061.793 resurseumane.dorin@gmail.com

317. **Barbati** necalificati fabrica, urgent barbati pentru fabrica productie, zona sector 3. Salariu 1600 net, sporuri. Program L-V, 8 ore, 3 schimburi. Contract nedeterminat. Sunati la nr. afisat pentru informatii ☎0725.061.793 resurseumane.dorin@gmail.com

318. **Barbati** necalificati, salariu 1600 ron net + 300 ron bonuri de masa + 150 ron transport; Program L-V, 8h/zi in 3 schimburi; contract perioada nedeterminata; zona sector 3 ☎0730.143.968

319. **Barbati** pentru fabrica Personal barbatesc, fabrici Bucuresti si Ilfov Se poate asigura si cazare. Program 12/24, Salariul 1850 lei net, bonuri de masa, spor de weekend, prima de paste si craciun. Contact, ☎0770.274.055/ 0770.153.166 office@ihres.ro

320. **Barbati** pentru pregatire marfa in depozit angajam urgent barbati pentru pregatire marfa in depozit. Salariu: 1500 lei net (in mana) + bonuri de masa 200 Lei + bonus 200 Lei, spor de noapte. Program L-V 8 h/zi in 3 schimburi. Locatia: Afumati **1.500 L;** ☎0738.322.818

321. **Barista** baristas wanted. Caut barista cu sau f?r? experienta, respectiv cursuri sau diploma.Pasiunea pentru cafea si disponibilitatea de a servi clien?ii cu entuziasm sunt calitati necesare. **2.500 L;** ☎0721.796.453 kaffeinshop@gmail.com

322. **Barista,** Ivy Coffeeshop din zona Piata Rosetti angajeaza barista, preferabil cu experienta. Mai multe informatii la tel. sau CV in email ☎0726.277.097/ 0745.574.230 contact.dianei4@gmail.com

323. **Barman** Barman, zona Pipera, bar de zi, duminica liber. Program 2 zile cu 2 libere. Duminica nu se lucreaza. Zona metrou Pipera, cap tramvai 16 si 36. Salariu 1700 plus alte avantaje, program avantajos, ☎0722.533.439/ 0722.533.439 OFFICE@BBQGRILL.RO

324. **Barman** cu experienta pentru restaurant La Crama in Magurele; ☎0723.580.658 la_crama@yahoo.com

325. **Barman** hotel din centrul Bucurestiului angajeaza barman. Beneficii: salariu atractiv, contract de munca, asigurare medicala, bonuri de masa. Relatii la: ☎0736.619.627

326. **Barman** pentru cafeneaua Bemolle Cafe situata in centrul vechi, pasaj Villacrosse, cu experienta cafenea. Program 2 zile cu 2 zile. Salariu, tips, contract munca, prime. **2.000 L;** ☎0723.188.953 lidiabitu@yahoo.com

327. **Barman** pentru loc joaca copii in cadrul Mega Mall. Program de lucru in ture 9-17, 14:30-22:30, 8h/zi, 5 zile/ saptamana, cu 2 zile libere: **1.300 L;** ☎0756.060.008 andreea@gymboland.ro

328. **Barman** pentru restaurant, cu sau fara experienta in domeniu. Conditii de munca avantajoase. ☎0730.007.660

329. **Barman** Pink cafe&lounge, bvd Decebal nr. 13 angajeaza barman urgent; ☎0768.907.220 alexandra.stefanesa@gmail.com

330. **Barman** Restaurant din zona centrala angajeaza barman si ajutor barman cu sau fara experienta, salariu plus tips. Informatii la tel. ☎0745.574.230 contact.dianei4@gmail.com

331. **Barman** -ospatar si grataragiu, urgent, zona sector 4, Aparatorii Patriei, salariu atractiv; ☎0772.286.833

332. **Barman** cu sau fara experienta pentru Lente Dionisie Lupu, conditii avantajoase; ☎0764.718.500 alex@lente.ro

333. **Barman** Gastrolounge The Bazaar Locatie premium in centrul istoric. Ne marim echipa. Daca vrei sa lucrezi intr-un mediu placut si inconjurat de colegi prietenosi asteptam CV-ul tau sau un telefon pt programare interviu; ☎0721.200.050/ 0721.200.050 Contact@thebazaar.ro

334. **Barman** pentru restaurantul Cismigiu, vino sa lucram impreuna intr-o cladire emblematica a Bucurestiului si sa oferim oaspetilor nostri o experienta de neuitat. Iti oferim un prgram flexibil, venituri peste medie si o noua experienta; ☎0731.322.472 resurse.umane@stadio.ro

335. **Barman** restaurant pentru locatia noastra Social 1 situat pe bld. Unirii nr. 1, program flexibil full-time, salariu motivant + bonusuri. Detalii la nr. de telefon sau e-mail ☎0731.322.472 resurse.umane@stadio.ro

336. **Barman** si ajutor de barman pentru gradina de vara, Calea Victoriei in spate la Novotel **1 L;** ☎+40742225406/ +40742225406 luizaa.apostu@gmail.com

337. **Barman** si ospatar Bite cauta barman si ospatar cu sau fara experienta pentru gestionarea activitatii de lucru in bar si pe sala. Program 2 cu 2, 10-23. Se asigura transport si o masa pe zi. Salariul 1500 lei + bonus. **1.500 L;** ☎0726.600.921

338. **Barman** si picolite Restaurant italian situat in zona Inter Continental angajeaza barman si picolite minim un an vechime. ☎0735.327.902

339. **Barman** zona Obor Hashtag Pub angajeaza barman pentru locatia de pe Sos. Mihai Bravu nr. 32, zona Obor, salariu atractiv si bonusuri in functie de realizari. Tips; ☎0728.523.059 office@hashtagpub.ro

340. **BARMAN,** Bistro din zona centrala angajeaza barman, ajutor barman preferabil cu experienta. Mai multe informatii la tel. sau CV la; ☎0726.277.097 contact.dianei4@gmail.com

349. BARMANI CAFEA-URBAN SNACKS ISI MARESTE ECHIPA. VINO LA NOI INTR-O ECHIPA TANARA, DINAMICA SI CU O ATITUDINE POZITIVA, ANGAJAM. ITI GARANTAM UN SALARIU ATRACTIV SI UN MEDIU PLACUT DE MUNCA. TRIMITE CV-UL TAU SAU SUNA ☎0724.540.839 RESURSE.PROMPT@GMAIL.COM

350. **Barmani** cu sau fara experienta pentru bar situat in Centru Vechi. Salariu atractiv. Program flexibil. Pentru mai multe detalii apelati la numarul tel. ☎0736.833.333 office@oktoberfest_pub.ro

351. **Barmani** si ospatari, hotelul Sheraton Bucuresti angajeaza barmani si ospatari, fete si baieti, cu sau fara experienta. CV-urile se pot depune personal la receptia hotelului sau la adresa de email mentionata ☎021.201.50.00 hr@sheratonbucharest.com www.sheraton-bucharest.com

352. **Barmani,** ospatari, bucatari, femeie la vase angajeaza restaurantul "Elzada" sector 4. ☎0722.214.001/ 0723.019.747

Magazinul SELGROS Pantelimon

Caută pentru angajare:

SELGROS cash & carry

Persoane calificate cu experienţă în meseria de

MĂCELAR/ PREPARATOR CARNE

LUCRĂTOR COMERCIAL/ CASIER

Trimiteţi CV-ul la: e-mail: 143_PS@selgros.ro, fax: 021/209.31.99 sau direct la sediul magazinului (Informaţii Clienţi) Selgros Pantelimon, Oraş Pantelimon, Bd. Biruinţei nr. 90, jud. Ilfov

361. Bombonier, cofetar, vanzatoare ptr Cofetaria Atena, din sos Giurgiului nr 121, sector 4. CV la mail. ☎0751.308.181 office.atena@gmail.com

362. Bona Agentia de bone si menajere fara comision cauta bona nefumatoare in zona Obor pt copil de 9 luni, L-V, 8 ore/zi. Bona pt nou nascut in zona Tei, 7 ore/ zi, de L-S, de la 7-12. Bona copil de 18 luni zonaTei, 2.000 L; ☎0772.276.051/ 0771.223.860

363. Bona pentru copil de 8 luni full time in Bucuresti, zona metrou Brancoveanu ☎0737.292.929 dumitrulorina@gmail.com

371. **Bona** interna, bebelus 4 luni, Bucurestii Noi, 2 week end uri libere pe luna, cu recomandari. **3.500 L;** ☎0731.579.464

372. **Bona** interna, copil 6 luni, zona Fundeni, experienta, pozitiva, energica, 2 weekend-uri libere/ luna, salariul **2.500 L;** ☎0760.775.344

373. **Bona** nefumatoare, cu experienta, avantaj sector 6 sau Domnesti - Bragadiru; ☎0726.424.099

374. **Bona** pentru un baietel minunat de 2 ani. Cautam o bona iubitoare de copii pentru zona de Nord (gradina zoologica). Program L-V cate 8 h/zi, **2.500 L;** ☎0726.537.520 simonan.ungureanu@gmail.com

378. **Bone/** Menajere interne (cazare), Bucuresti 4000 lei, angajam bone si menajere interne pentru zonele Bucuresti si Ilfov, program intern cu 4-5 zile/ luna libere. Se ofera cazare, masa, 4000 lei. **4.000 L;** ☎0721.796.468/ 021.313.59.59/ 0726.334.403 carmen@cleaning-babysitting.ro

379. **Broderie** Fabrica de broderie, zona Piata Domenii angajeaza femei cu sau fara experienta in domeniu; ☎021.224.47.00

380. **Brodeza,** pentru cusut manual cu acul broderie cu margele si pliseuri matase in atelier de creatie Cristallini, salariu atractiv, mediu de lucru placut, contract munca, program l-v, 8h cu pauza masa, zona Piata Victoriei, Aviatorilor, ☎0723.879.101 office@cristallini.com

381. **Broker** assistant White Mountain Property angajeaza broker assistant full time. Se cer cunostinte avansate de limba engleza (scris si vorbit) si cunostinte in operare PC, ☎0736.626.900/ 0736.626.900 ciprian.ghelasa@whitemountain.ro

382. **Broker** imobiliare, salariu fix Recrutam Broker Imobiliare cu si fara experienta in domeniu. Program flexibil salariu fix + prime de obiectiv se incheie contract individual de munca.Logistica necesara desfasurarii activitatii **2.219 L;** ☎0786.494.200 office@creditrezidential.ro

383. **Brutar** brutarie zona Hala Traian, angajam Brutar. Salariu atractiv. Va rugam sa ne contactati la nr de tel din anunt; ☎0773.976.057

384. **Brutar** cu/fara exp Brutaresti - Brutarie artizanala cu maia cauta brutar pt zona Timpuri Noi Sector 4. Program o zi cu o zi, sal atractiv/bonusuri/ zile libere, colegi de treaba. Daca nu ai experienta, te invatam noi; ☎0721.967.808

385. **Brutar,** brutarie romaneasca, cuptor traditional pe vatra, sector 2, angajaza, cocator, malaxorist, modelator. Salariu 2.400 - 2.800 l/luna. Asiguram cazare cu toate conditiile pentru personalul din provincie, **2.800 L;** ☎0722.456.964

386. **Brutareasa** cu experienta (acasa sau la munca) in lucrul cu aluatul. Salariu brut de la 2200 Lei. Program: munca de zi, 40 ore/ saptamana. Duminica liber. Se deconteaza/ asigura transportul la si de la munca ☎0755.224.549

387. **Brutarie,** Cartierul Latin, Bragadiru, angajeaza brutari cu experienta. Salariu atractiv, transport gratuit si bonusuri de performanta; ☎0751.309.898

388. **Bucatar** Angajam bucatar/ patiser cu sau fara experienta pentru restaurant/ brutarie in zona Timpuri Noi Sector 4. Program o zi cu o zi, sal atractiv/bonusuri/ zile libere, colegi de treaba. Daca nu ai experienta, te invatam noi; ☎0721.967.808

389. **Bucatar** bucatar cu experienta pentru restaurantul La Crama din Magurele, oferim si cerem seriozitate, salariu incepand de la 4000 ron, **4.000 L;** ☎0723.580.658 la_crama@yahoo.ro

390. **BUCATAR CONDITII EXCELENTE. RESTAURANT CU SPECIFIC ROMANESC SI INTERNATIONAL DIN SECTORUL 3 ANGAJEAZA BUCATAR URGENT. SALARIUL ATRACTIV. ☎0769.234.237/ 0769.144.354**

391. **Bucatar** cu experienta meniu trattorie. Oferim cazare pentru cei din provincie. Trattoria se afla pe DN1 in Saftica, dupa Aeroportul Otopeni. Detalii pe www.saftica.ro. Sunati dupa ora 11:00 ☎0742.665.590 contact@salondumariage.ro

392. **Bucatar** cu experienta restaurant italian, salariu 6000 lei. **6.000 L;** ☎0729.565.694

393. **Bucatar** cu experienta si calificare angajam pentru restaurant - terasa zona Drumul Taberei. ☎0722.637.463

394. **Bucatar** cu experienta, restaurant italian, salariu 4500 lei, **4.500 L;** ☎0728.517.299

395. **BUCATAR CU EXPERIENTA, SALARIUL INTRE 2.500-3.000 RON NET, IN TOATE ZONELE BUCURESTIULUI. RELATII LA TELEFON: ☎0799.831.111**

396. **Bucatar** esti pasionat de bucatarie? The Temple Social Pub angajeaza bucatar sectia cald, full time, program 2/2, echipa tanara, salariu motivant, procent si taxi decontat. Detalii: **3.000 L;** ☎0746.620.016 Office@thetemplepub.ro

397. **Bucatar** pentru bistro zona Natiunile Unite. Program de luni pana vineri. Asiguram cazarea pentru personanele din provincie. Avem mai multe posturi disponibile. ☎0722.134.036 aiomarket@yahoo.ro

398. **Bucatar** pentru centru pentru persoane varstnice ☎0762.983.394 mirela.gheorghe@resedintabunicilor.ro

JUMBO MILITARI

angajează

- Femeie de serviciu
- Manipulant marfă ● Agent de pază
- Lucrător comercial ● Casier

● Pachet salarial competitiv

● BONURI DE MASĂ

● Bonusuri

☎ 0212 021 360

CV-urile se pot depune la recepţia magazinului Militari - Comuna Domneşti, Str. Comerţului, nr. 7, Jud. Ilfov
Tel: 0212 021 360 ; mail: r10hr@jumbo.gr

JUMBO BERCENI

angajează

- Femeie de serviciu
- Manipulant marfă ● Agent de pază
- Lucrător comercial ● Casier

● Pachet salarial competitiv

● BONURI DE MASĂ

● Bonusuri

☎ 0214 065 500

CV-urile se pot depune la recepţia magazinului Berceni - Str. Drumul Dealul Bisericii, nr. 67-109, sector 4, Bucureşti
Tel: 0214 065 500; r3hr@jumbo.gr

JUMBO PALLADY

angajează

- Femeie de serviciu
- Manipulant marfă ● Agent de pază
- Lucrător comercial ● Casier

● Pachet salarial competitiv

● BONURI DE MASĂ

● Bonusuri

☎ 0217 804 562

CV-urile se pot depune la recepţia magazinului Pallady - B-dul Theodor Pallady, nr. 51 G, sector 3, Bucureşti
Tel: 0217 804 562; r1hr@jumbo.gr

JUMBO VOLUNTARI

angajează

- Femeie de serviciu
- Manipulant marfă ● Agent de pază
- Lucrător comercial ● Casier

● Pachet salarial competitiv

● BONURI DE MASĂ

● Bonusuri

☎ 0217 804 562

CV-urile se pot depune la recepţia magazinului Pallady - B-dul Theodor Pallady, nr. 51 G, sector 3, Bucureşti
Tel:0217 804 562; r1hr@jumbo.gr

341. **Barman,** pentru Roxy Pub Regie, se cere o prezenta placuta, rezistenta la stres. Se ofera pachet salarial atractiv, procent, experienta minim 6 luni ☎0785.224.502

342. **Barman,** The Temple Social pub sect 4 angajam barmani cu experienta, program 2/2 zile, salariu motivant plus procent, contract de munca **2.000 L;** ☎0746.620.016 Office@thetemplepub.ro

343. **Barman,** barmanita, daca esti pasionat de bar te asteptam la noi The Temple social pub angajeaza barmani cu experienta min 2 ani, salariu motivant plus tips, program 2/2 zile, masa gratuita, locatie centrala. **2.000 L;** ☎0746.620.016 Office@thetemplepub.ro

344. **Barman,** ospatar mediu de lucru placut, pachet salarial motivant. Bonusuri de performanta. contact@instacafe.ro

345. **Barman,** ospatar Yca's Pub & Grill, Piata Minis, Titan, angajeaza barman, ospatar carte de munca, cerinte: diploma barman/ospatar, seriozitate; ☎0720.523.509

346. **Barman,** ospatar, pentru bistro cochet amplasat in zona Unirii (bulevardul Regina Maria) program 8 ore, salariu atractiv plus tips, contract de munca. Suntem o echipa tanara si dinamica. Hai si tu. **1 L;** ☎0744.632.446 panibun@gmail.com

347. **Barman,** ospatar, ajutor ospatar restaurantul Stadio (Piata Universitatii) este in cautare de noi colegi. Iti oferim un salariu motivant, program flexibil, masa de pranz asigurata, posibilitati de avansare si dezvoltare ☎0731.322.472 resurse.umane@stadio.ro

348. **Barman,** ospatari, picoli, femeie la vase si femeie de servici, urgent angajeaza restaurant din Floreasca Taberei; ☎0729.977.250

353. **Barmani,** ospatari Cautam sa ne marim echipa si avem nevoie de ospatari cu experienta experienta. Oferim un mediu de lucru placut, colectiv tanar, bonusuri in functie de performanta, ☎0722.545.024 contact@dancinglobster.ro

354. **Best** Point Star SRL, firma de produse de curatenie, cu sediul in Afumati, angajeaza lucrator depozit. Relatii la nr. de tel. ☎0744.499.802

355. **Betty** Ice angajeaza vanzator/vanzatoare inghetata pentru punctele din Bucuresti. Pentru personale care nu au domiciliu in Bucuresti se asigura transport. Persoanele interesate sunt rugate sa depuna un CV la mail. Detalii la tel. ☎0753.084.816 iordache.vasilica@betty-ice.ro

356. **Betty** Ice SRL angajeaza vanzator/-oare inghetata pentru Carrefour Baneasa. Pentru persoanele care nu au domiciliu in Bucuresti, se asigura transport. Persoanele interesate sunt rugate sa depuna un CV la adresa de mail. Detalii la telefon; ☎0753.084.816 iordache.vasilica@betty-ice.ro

357. **Biz** Service Afumati angajeaza mecanici, tinichigii, vopsitori si necalificat/ajutor mecanic; ☎0753.200.780/ 0761.392.404

358. **Black** Sea Suppliers angajam muncitori depozit cu sau fara experienta, Iuliu Maniu 367-379, sect. 6; ☎0722.450.798

359. **Black** Sea Suppliers angajeaz stivuitoristi, salariu atractiv+ decontare abonamente. Sect. 6, Iuliu Maniu 367- 379; ☎0722.450.798

360. **Blueberry** Garden & Bistro angajeaza ne marim echipa si ne dorim alaturi oameni cu care sa evoluam. Avem nevoie de: barman, bucatar, ajutor de bucatar, femeie de serviciu. CV la: blueberry-bistro@gmail.com. ☎0723.400.103 blueberrybistro@gmail.com

364. **Bona** baietel 2 ani si jumatate Cautam o doamna blanda si iubitoare care sa ne ajute in cresterea baietelului nostru de 2 ani si jumatate. Programul de lucru este de la ora 9 la 18, noi locuim in zona Afi Cotroceni, **1.500 L;** ☎0726.009.063 alinavisan25@yahoo.com

365. **Bona** copil de 2 ani, vesel, jucaus calaborare stabila, salariu bun, concedii platite, program full-time, sector 5 la intersectie cu sector 6. ☎0742.354.430

366. **Bona** in Bucuresti, familii deosebite bone cu experienta pentru familii deosebite din Bucuresti. Oferta salariala lunara: 3.000-3.500 lei. Conditii de lucru exceptionale. Programari telefonic sau trimite CV si te vom contacta noi **3.500 L;** ☎0735.179.929/ 021.223.23.59 office@profiles.ro

367. **Bona** in Drumul Taberei pentru baietel de 1an si 4 luni, program marti miercuri joi de la 11.30 la 19.30 si vineri si sambata de la 15 la 23 pentru cele 22 de zile se ofera 1200 ron ☎0721.062.937 mihaela_i77@yahoo.com

368. **Bona** interna familie de tineri cauta urgent bona interna (2 weekend-uri libere) bebelus de 2 luni, zona Dorobanti. Salariu 3.000 Ron **3.000 L;** ☎0729.007.828 stoica.officeconsulting@gmail.com

369. **Bona** interna Bucuresti, cautam o persoana vesela, rabdatoare, nefumataore, care sa se joace, ingrijeasca, hraneasca un baietel de 1,3 ani si pe sora lui 5,6 ani cand vine de la gardinita. Oferim cazare, masa, salariu atractiv; ☎0754.054.298 manuadrianaiuliana@yahoo.com

370. **Bona** interna Herastrau, copil 3 ani, 2800 ron Firma Jobs & HR recruteaza bona interna cu experienta si recomandari, copil de 3 ani, Herastrau.Se ofera : cazare, masa, 2 weekend.uri libere/ luna, 2800 lei. Detalii - Irina; **2.800 L;** ☎0726.334.403/ 0721.796.468 agentiaplevnei25@gmail.com

375. **Bona** zonele Timpuri Noi, Tineretului,10 ore,2500 L angajam o doamna cu experienta in îngrijirea bebelusilor (la nepoti sau ca bona). Program 10 ore, luni-vineri, atributii strict copil, 2500 Lei/luna. Urgent, **2.500 L;** ☎0721.796.468/ 021.313.59.59/ 0726.334.403 davidaagentiaplevnei@gmail.com

376. **Bona,** guvernanta, bona nefumatoare pentru 2 copii: 11 ani si 7 ani in zona Bucurestii Noi, Sos Chitila. ☎+40752027841 valerica.poncea@gmail.com

377. **Bona, program obi?nuit sau program intern (cazare, masa) pentru sector 1-2. Sunt necesare experienta in domeniu si recomandari. Conditii foarte, foarte bune; ☎0746.157.070**

Cămin de bătrâni situat în cartierul Aviației, angajează:

îngrijitoare, infirmiere, asistente și ajutor bucătar

www.caminprivat.ro

Locația este premium și oferă condiții deosebite, respectând standardele în vigoare. Salariul este atractiv și motivant.

Dacă doriți să ne ajutați să creștem calitatea vieții seniorilor pe care îi îngrijim și să ne menținem între căminele private de top din țară, vă așteptăm să ne sunați la numărul **0722621462** sau trimiteți CV la **caminprivat@gmail.com**

Firmă producţie mobilier la comandă

(Bucureşti, zona Vitan) angajăm

TÂMPLARI PAL

MONTATORI MOBILĂ

Cerinţe: persoane muncitoare, experienţă în domeniu, disponibilitate la lucru program prelungit

Oferim: salariu fix, bonus lunar în funcţie de performanţe, tichete de masă, plata orelor suplimentare, decontare transport RATB şi Metrorex.

Telefon: **0723.667.880**

LOCURI DE MUNCĂ

WISE BOX
FOOD DELIVERY
locaţii în toate zonele Bucureştiului, angajează:

ȘOFERI LIVRATORI
plata la curse

- **cu mașină proprie - 10 lei/comandă**
- **pe scuterul firmei - 8 lei/comandă**

(500 - 600 comenzi/lună)

CV la mail: **claudia.petre@wisebox.ro**

Tel: 0747.815.440/ 0799.831.111

399. **Bucatar pentru restaurant central cu specific pescarest situat la Piata Romana. Pentru provincie asiguram cazare. Relatii la tel. dupa ora 12.00; ☎021.311.46.06**

400. **Bucatar** pentru restaurant central, program 1 zi cu 1 zi, de la ora 08.00-24.00, transport asigurat ☎0752.177.431

401. **Bucatar** pentru restaurant tip autoservire situat in zona Unirii, program de 8 ore, salariu motivant ☎0754.991.433

402. **Bucatar** pt restaurant centrul vechi, str Smardan nr. 27. Program 2/2, tips si taxi. Informatii suplimentare la tel. ☎0727.572.000

403. **Bucatar** restaurant cu specific italian, cu o gradina frumoasa pe maul lacului Grivita, sector 1, va asteapta sa faceti parte din echipa sa. Salariul incepe de la 4000 de lei. Pentru detalii tel. **4.000 L;** ☎0744.367.367

404. **Bucatar** Restaurant cu specific romanesc angajeaza bucatar cu experienta. Salariu motivant, carte de munca +alte beneficii. Programul de lucru 5 zile pe saptamana, 12:00-22:00, **4.500 L;** ☎0722.210.844 aconsulea@yahoo.com

405. **Bucatar** Restaurant La Cocosatu angajeaza bucatari, pentru detalii va rog sa va programati la interviu la nr de telefon. ☎0736.445.737 office@lacocosatu.ro

406. **Bucatar** Restaurant pizzarie Big Mic, specific romanesc, angajez bucatar carte de munca program de lucru 2 zile 2 salariu motivant, plus tips, **2.300 L;** ☎0758.111.152 adrian_ungureanu2001@yahoo.com

407. **Bucatar** restaurant Tulin (specific libanez) angajeaza personal pentru gratar si gustari calde. Pentru detalii sunati intre 12:00- 20:00; ☎0762.212.675 restauranttulin@yahoo.com

408. **Bucatar** Restaurant, piata Dorobanti angajeaza bucatar, salariu 5.000 lei; ☎0727.740.631 steak.office@gmail.com

409. **Bucatar** Restaurantul Aria Gourmet Burger, zona Universitate, angajeaza bucatar. Program 2/2, ctr. munca, salariu, tips; **2.200 L;** ☎0751.242.660 office@ariaburger.ro

410. **Bucatar** Restaurantul Resto Aperto angajeaza bucatar full time pentru preparare paste, in locatia din incinta Mall Vitan. Conditii avantajoase de lucru si salariu motivant. Fii parte din echipa noastra; ☎0738.652.992/ 0727.561.605 valentina.georgescu@sterlingcruise.eu

411. **Bucatar** Roxy Pub (Regie) angajam bucatar cu experienta, se cere seriozitate, punctualitate, capacitate de a respecta meniul si retetarul restaurantului, atentie distributiva. Se ofera salariu atractiv+tips; **3.500 L;** ☎0785.224.502

412. **Bucatar si ajutor de ospatar, angajeaza restaurantul Cucina di Casa, sector 4. Carte de munca, salariu motivant. Relatii la tel. dupa ora 10.00; ☎0722.244.364**

413. **Bucatar si personal pentru spalat vase mari, zona Mihalache. Program L-V 7,00-17,30, sambata, dumnica inchis. ☎0724.508.592**

414. **Bucatar** vrem sa ne marim echipa! Angajam bucatar cu experienta in domeniu si pasiune pentru bucatarie! Salariu atractiv + beneficii! Detalii la; ☎0722.338.199

415. **Bucatar** zona Berceni. Bucatar restaurant specific romanesc, 15 zile pe luna; ☎0769.399.555 Casaluica@gmail.com

416. **Bucatar** & pizzar, angajam bucatari si pizzari cu experienta, si personal curatenie restaurant in sectorul 2, Bd. Barbu Vacarescu. ☎0721.470.073 ana.habuc@pescariusports.ro

417. **Bucatar** / ajutor pentru La Cave de Bucarest restaurantul La Cave de Bucarest isi completeaza echipa cu un bucatar si/sau un ajutor de bucatar, zona Militari. Program: 8 ore, o zi cu una libera, Luni inchis. Masa inclusa. Asig medicala privata; **2.000 L;** ☎0762.369.717 contact@restaurant-lacave.ro

418. **Bucatar** brunch, angajam in cadrul unui important hotel de 5 stele din Bucuresti. Locatie: Universitate, sector 1.Program: 5 zile/ 2 libere, 8h per schimb **2.300 L;** ☎0720.534.815 ionut.dragoi@passion4work.ro

419. **Bucatar** cald, bucatar rece, pizzar, barman, ospatar, personal spalare vesela pentru restaurant nou in Bucurestii Noi. Dorim sa formam o echipa dinamica, motivata si profesionista intr-un cadru relaxat si deschis. Oferim 2 mese/zi, taxi, tips ☎0726.606.212 cinasrestaurant@mail.com

420. **Bucatar** cald/rece hotel restaurant Premium Wellness angajeaza bucatar pentru rece si bucatar pentru cald. Detalii la interviu; ☎0758.239.811 office@premiumwellness.ro

421. **Bucatar** cantina 25 persoane, societatea angajeza bucatar intern pentru personal. Program l-v: 8-17. Oferim contract, masa, prime, asigurare medicala privata si transport. La cerere se poate asigura si cazare. **2.500 L;** ☎0723.581.516 tekko@tekko.ro

422. **Bucatar** catering 4000 lei net Daca esti bucatar, ai experienta, vrei un loc de munca stabil, bine platit si fara intarziere, asteptam un semn de la tine! Programul il alegem impreuna, salariu pornire: 3500-4000 lei net. Sec 1 **4.000 L;** ☎0785.774.563 cateringsector1@gmail.com

423. **Bucatar** coordonator cu experienta in bucatarie internationala, care sa pregateasca preparatele si sa coordoneze echipa (aprox. 8 pers) pentru cantina. CV-ul poate fi trimis la adresa recrutare.FMS.RO@sodexo.com; ☎0786.552.982 recrutare.fms.ro@sodexo.com.

424. **Bucatar** cu experienta in catering, ajutori bucatari, personal la curatenie, soferi categoria B; ☎0729.682.323

425. **Bucatar** cu experienta pentru restaurant cu specific romanesc. Se ofera salariu motivant si alte beneficii. Cautam persoane harnice si serioase. Se solicita referinte ☎0742.999.222 office@laculperi.ro

426. **Bucatar** cu experienta pentru un hotel de 4 stele din sectorul . **2.300 L;** ☎0751.190.463

427. **Bucatar** cu experienta sau bucatareasa cu experienta, zona Militari sector 6, program de la 10 la 22 , doua zile cu doua zile ! Salariul motivant 2000-2500 lei cu posibilitate de avansare. ☎0767.006.434

428. **Bucatar** cu experienta specific romanesc. Program 2 zile da/ 2 zile nu, in sect 6, salariu pornire 3000-3500 lei net; ☎0726.633.044 Tabletafilip123@gmail.com

429. **Bucatar** cu experienta minim 5 ani, pentru pensiune 3 stele din Slanic Moldova, judetul Bacau, conditii salariale foarte bune. Se ofera: cazare, masa, transport - la cerere. Detalii tel. **2.500 L;** ☎0758.224.435 popa_cristian29@yahoo.com

430. **Bucatar** cu experienta si bufetiera pentru restaurant situat in sector 4. Detalii la tel. ☎0771.536.742

431. **Bucatar** cu experienta si recomandare, pt locatie tip "impinge tava" (ciorbe, sosuri, paneuri, salate, gratare, deserturi, etc), agil, responsabil, ingrijit, serios. Zona Latina. Program: l-v 08:00 - 17:00, s-d liber, Sal. 2400 - 2800 lei; **2.800 L;** ☎0761.686.754 clienti@contabconsult.ro

432. **Bucatar** cu experienta, firma catering in toate zonele Bucurestiului, program de 8 ore/zi sau 12/12, salariul de 3500 ron net; **3.500 L;** ☎0799.831.111

433. **Bucatar** cu experienta, in zona Piata Presei Libere. Salariul net 2.300 RON net. ☎0751.190.463

434. **Bucatar** cu experienta, oferim salariu de la 3000 Lei net + bonusuri. Sector 6 ☎0726.337.470 Oanaraducan1977@gmail.com

435. **Bucatar** cu experienta, asistenta medicala si infirmiera pentru camin de batrani, sector 5. Salariu atractiv; ☎0722.368.881

436. **Bucatar** linie calda, experienta minim 5 ani in catering, contract de munca, zona metrou Costin Georgian, program luni-vineri 6:00-15:00 si 2 sambete/luna cu program redus (06:00-12:00). Salariul va fi stabilit la interviu. ☎0722.453.893 daniel@bucateperoate.ro www.bucateperoate.ro

437. **Bucatar** pentru restaurant; ☎0722.241.875

438. **Bucatar pentru restaurant zona Iancului. Suna dupa ora 10; ☎0724.212.282**

Operatori utilaje terasiere
(buldozer, excavator) cu atestat

şi Personal necalificat

în localitatea Mofleni, judeţul Dolj

Salariu fix + tichete de masă + bonusuri; transport/ cazare asigurate.

Telefon: 0725.999.632

439. **Bucatar** prep. reci/calde, ajutor de bucatar, cautam colegi pentru a pregati impreuna retete traditionale romanesti. Conditii de lucru si salarizare, foarte bune. Informatii la telefon, e-mail; ☎+40212324582/ 0733.159.846/ 021.232.45.82 rezervari@restaurantvoievodal.ro

440. **Bucatar** restaurant de sushi, pt. restaurant Chico Chillout cu specific japonez si european. ☎0733.324.426 chilloutchico@gmail.com

441. **Bucatar** salate restaurant Stadio restaurantul Stadio (Piata Universitatii) angajeaza bucatar salate, oferim un program flexibil, salariu motivant, decont transport si masa de pranz asigurata; ☎0731.322.472 andrei.buf@stadio.ro

442. **Bucatar** sau bucatareasa pentru fast-food sector 4, zona Straja, program o zi cu o zi, salariu 2500 lei, **2.500 L;** ☎0770.573.286 ionitamihaeladana81@yahoo.com

443. **Bucatar** si ajutor bucatar angajez bucatar, program l- v, 06- 16, salariu 2200 ron net. Angajez ajutor bucatar, l- v, 06-16, salariu 1800 ron net. zona, sector.4, Bucuresti, ☎0733.987.899

444. **Bucatar** si ajutor bucatar pentru taverna Ikaria. Conditii avantajoase. Se asigura transport; ☎0769.953.918 Razvan.rosca3@gmail.com

445. **Bucatar** si ajutor bucatar, Club Bingo chez Gabi angajeaza bucatar si ajutor bucatar cu sau fara experienta, salariu atractiv, program flexibil. Va asteptam cu CV-urile zilnic la sediul firmei din bd. Iuliu Maniu nr. 11 (zona Apaca); mirela.floroiu@yahoo.com

446. **Bucatar** si ajutor bucatar, femeie la vase angajeaza restaurant din zona 13 Septembrie. Relatii la telefon. ☎0764.687.270

447. **Bucatar** si ajutor de bucatar daca nu ai experienta in bucataria raw vegana, te invatam noi. Rugam seriozitate ☎0721.410.401/ 0723.165.461 comenzi@bistrorawvegan.com

448. **Bucatar si ajutor de bucatar pentru Socului Kebab, salariu avantajos + tips; ☎0764.673.064**

449. **Bucatar** si ajutor de bucatar zona Obor Hashtag Pub angajeaza personal pentru locatia de pe Sos. Mihai Bravu nr. 32, zona Obor: bucatar si ajutor. Program de lucru 2 zile cu 2, salariu atractiv si bonusuri in functie de realizari, tips; ☎0724.803.412 office@hashtagpub.ro

463. **Bucatar,** restaurant cu specific spaniol situat in zona Dorobanti capitale, angajeaja bucatar cu experienta, ☎0734.349.076

464. **Bucatar,** restaurant Refugiu cu specific romanesc angajeaza bucatar cu experienta. Salariu avantajos plus tips. Zona Ghica Tei, sector 2 Bucuresti; ☎0727.626.981

465. **Bucatar,** urgent cu experienta. Salariul atractiv. ☎0722.421.888 arsineta1973@gmail.com

466. **Bucatar,** aj bucatarie, spalat vase Ne marim echipa, restaurant in Centrul Vechi. Cautam bucatar, aj. bucatarie, spalat vase. Pentru programarea interviului va rgam sa sunati la numarul de telefon intre: 10.00-16.00; ☎0735.861.683

467. **Bucatar,** aj. bucatar, casier, picol, spalator-vase ne marim colectivul. Firma catering dorim sa gasim bucatari priceputi, aj. buc, casieri abili, picoli, spalatori - vase indemanatici. Program luni - vineri 8-17. Sambata, duminica, sarbatori legale liber ☎0742.271.173 lonutspataru66@gmail.com

468. **Bucatar,** ajutor bucatar caut bucatar, ajutor bucatar, program 07-15, sambata si duminica liber; ☎0745.077.077 cori_andru@yahoo.com

469. **Bucatar,** ajutor bucatar program de l-v de la 6 -17, s-d liber. Carte de munca, salariu pt bucatar incepe de la 2200, pt ajutor 1600, masa calda, cantina zona Cotroceni, detalii dupa ora 14; ☎+40766418875 alex_axeldr@yahoo.com

470. **Bucatar, ajutor bucatar si personal pentru spalat vase pentru autoservire zona Victoriei, program de L-V, de la 7-17,30, S-D inchis. Rugam si oferim seriozitate. ☎0724.508.592**

471. **Bucatar,** ajutor bucatar cu experienta, pentru salate si deserturi, angajeaza restaurant din zona Piata Dorobanti; ☎021.231.09.08/ 0748.750.029

472. **Bucatar,** ajutor bucatar, full time, contract de munca pentru restaurantul clubului IDM; ☎021.316.09.62 hr@idm.ro

473. **Bucatar, ajutor bucatar, picol, femeie de serviciu pentru restaurant din sectorul 4. Rog seriozitate. ☎0723.557.552**

474. **Bucatar,** ajutor bucatar, lucrator bucatarie, ospatar, ajutor ospatar, barman, menajera, salariu motivant, bonificatii suplimentare, decontare taxi. Tel. contact: ☎0755.173.001/ 021.327.75.77

Companie germană căutăm profesor de limba germană pentru a preda cursuri nivelurile A1-B2, asistenţilor medicali.

Cursurile vor avea loc în zona Lizeanu – Bucur Obor, începând cu septembrie 2018.

Pentru mai multe detalii ne puteţi contacta la tel: **+49 3054715675**
Email: **alexandra.pruteanu@ubg-berlin.de** sau **beratung@ubg-berlin.de**

450. **Bucatar** si ajutor de bucatarie, salariu motivant. Ne situam in sectorul 3, zona Baba Novac; ☎0737.214.290 Interadabrand@yahoo.com

451. **Bucatar** si barman-ospatar Yca's Pub & Grill situat in Piata Minis, Titan, sector 3, angajeaza bucatar cu experienta si barman-ospatar, carte de munca; ☎0720.523.509

452. **Bucatar** si femeie la vase Restaurant cu specific international cauta pentru angajare, bucatar cu experienta minima si femeie la vase, oferim un mediu de lucru placut, asiguram transportul si un venit avantajos. **1.400 L;** ☎0752.206.746 office@jazzbook.ro

453. **Bucatar** si ospatar Angajam bucatar cu experienta si ospatar pentru restaurant Calea Victoriei. Program 2 zile cu 2 zile. Pt detalii va rugam sa ne contactati la tel: ☎0743.605.039

454. **Bucatar,** ajutor bucatar si fata servire linie autoservire Piata Romana. ☎0799.844.474

455. **Bucatar, ajutor bucatar, pizzar, sofer, operator preluari comenzi, cu experienta pentru pizzerie cu livrari la domiciliu: sector 2, 3, 5, 6. Salarii si conditii avantajoase. Relatii la telefon, L-V orele 9-18 ☎0767.659.089/ 0787.699.692**

456. **Bucatar,** angajam bucatar cu experienta minim 3 ani pentru companie evenimente, catering, restaurante in locatii multiple. Oferim posibilitati reale de dezvoltare si promovare. Rugam CV la mail; ☎0724.506.889 team@fratelli.ro

457. **Bucatar,** angajam personal pentru un lant de restaurante din Bucuresti sector 1/4. Program lucru in 2 schimburi: L-V: 8:00-16:30/16:00-00:30; **2.000 L;** ☎0799.762.360 job@passion4work.ro

458. **Bucatar,** bucatareasa cu experienta. Salariu atractiv, contract de munca, Sector 2. Rugam seriozitate. Urgent. ☎0764.839.484

459. **Bucatar,** pentru Trattoria Borghese, program 2/2 zile, 10-23.30. Salariu de pornire 3000 Lei in mana, tips, bonus de performanta. Se cer experienta, creativitate, seriozitate; **3.000 L;** ☎0760.650.710

460. **Bucatar,** Pizza Club Nr 16 din Camil Ressu Nr 16 angajeaza bucatar cu diploma. Salariu 2600 lei plus tips. Castig de minim 3300 lei. Programul de 2 zile cu 2 zile, un weekend liber unul se lucreaza; **3.300 L;** ☎0784.378.378

461. **Bucatar, program de lucru 2 zile da, cu 2 zile nu. Salariu plus tips/ procent; ☎0769.347.727**

462. **Bucatar,** restaurant Bolta Rece, zona Aviatorilor, sector 1 angajeaza bucatar/bucatareasa experienta min. 3 ani, bucatarie calda, filetare carne, peste si exclusiv gratar, seriozitate, carte munca, tip zilnic; ☎0722.527.077 boltarece@gmail.com www.boltarece.ro

475. **Bucatar, ajutor bucatar, pizzar si lucrator bucatarie interna pentru toate zonele Bucurestiului, Companbie multinationala domeniul food delivery deschide noi locatii si cauta colegi. Alaturati-va echipei noastre, se lucreaza 8 ore/zi 2 zile libere pe saptamana, slaariul cuprins intre 1.400-2.000 in functie de experienta, persoanele interesate pot suna la nr. tel. CV la email: ☎0799.831.111 claudia.petre@wisebox.ro**

476. **Bucatar,** ajutor bucatar, spalator vase pentru evenimente, nunti, botezuri. Nu necesita experienta; ☎0735.213.403/ 0731.317.381

477. **Bucatar,** ajutor de bucatar Angajam bucatar si ajutor de bucatar, program 8 ore duminica liber, contract de munca, salariu atractiv, ☎0723.350.183 cpanaitoaia@yahoo.com

478. **Bucatar,** ajutor de bucatar, picolite angajam bucatar cu experienta ,ajutor de bucatar si picolite. Relatii la tel ☎0721.259.439/ 0721.662.286/ 0722.310.005 marius@irisa.ro

479. **Bucatar,** ajutor ospatar restaurant Tulin specific libanez) cauta grataragiu (cu sau fara experienta) si ajutor ospatar. Pentru detalii sunati intre 12:00-20:00; ☎0762.212.675 Restauranttulin@yahoo.com

480. **Bucatar,** bucatareasa cu experienta pentru restaurant central in Calea Floreasca, program 2 cu 2, salariu cald + gratar 2800/ 3000 lei, salariu rece 2.400 lei. **3.000 L;** ☎0766.405.416

481. **Bucatar,** cameriste Restaurant langa Londra angajeaza bucatar care are cunostinte bucatarie englezeasca si vorbitor conversational de limba engleza. Cameriste, preferabil cu engleza baza. Cazare si 3 mese pe zi asigurate; ☎0722.455.581 georgedogaru74@yahoo.com

482. **Bucatar,** casier, picol/ debarasator, personal-vase mediu de lucru placut cu un program de luni pana vineri de la 8 la 17. Bucatarie romaneasca ☎0742.622.485

483. **Bucatar,** femeie vese pentru restaurant zona Lacul Tei; ☎0727.626.981

484. **Bucatar,** patiser/ cofetar, cu experienta, bistro de lux in Dorobanti angajeaza urgent. Conditii foarte bune de munca, salariu pe CM, comision vanzari. Se lucreaza 1 zi/ 1 zi libera, program 9.30 - 22.30 **2.200 L;** ☎0744.301.276

485. **Bucatar,** pizzer, ajutor bucatar Restaurant Navaro angajeaza bucatar, pizzer, ajutor bucatar, femei la vase; **4.000 L;** ☎0770.672.150 office@navaro.ro

486. **Bucatar,** urgent pentru restaurant cu traditie in Bucuresti; ☎0722.305.308

487. **BUCATAR.** Restaurant international sector 2 si 3 angajeaza bucatari, aj. de bucatar,salariu atractiv, masa, tips, transport asigurat. Rugam seriozitate; ☎0734.872.858/ 0721.076.016 tyby2711@yahoo.com

488. **Bucatar.** Oferta angajare Restaurant din Neptun, angajeaza pentru sezonul estival 2018: bucatar cu experienta (se ofera salariu foarte bun), ajutor de bucatar, bufetiera, pizzar, spalator vase, ospatari, barman, sef de sala. ☎0740.674.093 ellimng@yahoo.com

489. **Bucatareasa** pentru terasa-restaurant in zona Fizicienilor; ☎0723.326.713

490. **Bucatareasa** pentru fast food, sefa tura, zona Berceni, sector 4, salariu 2500-2800 lei, se lucreaza 1 zi cu 1 zi, cu experienta, contract 8 ore, se asigura masa zilnic, **2.800 L;** ☎0773.316.497

491. **Bucatareasa,** ajutor bucatar cu experienta angajeaza restaurant din zona Mall Vitan. ☎0722.306.322

492. **Bucatareasa,** Societate comerciala tip cantina-restaurant angajeaza bucatareasa si femeie la spalat vase; **9 €;** ☎0724.270.413 Saru.mihaela@yahoo.com

493. **BUCATAREASA, AJUTOR DE BUCATAR, ANGAJEZ PENTRU CAMIN DE BATRANI, ZONA PANTELIMON; ☎0769.606.639**

494. **Bucatarese** cu sau fara exprienta Dristor Kebap Pantelimon angajeaza bucatarese cu sau fara experienta. Program in ture, salariu atractiv, mediu de lucru placut. Detalii la nr de telefon; ☎0733.067.273 emresezer@hotmail.fr

495. **Bucatari** angajam bucatar la cald specializat in bucatarie internationala si organizari de evenimente corporate, ☎0741.055.359 cristina.raducu@restaurantelisabeta.ro

496. **Bucatari** pentru Complex Turistic 4 stele Brasov 2.000-4.500 Lei ☎0758.111.016 madalina.cucos@yahoo.com

497. **Bucatari** si ajutor bucatari, restaurant Ivan' s angajeaza bucatar responsbil cu carnea si ajutor bucatar grataragiu cu domiciliul in sector 2 sau 3, mai multe detalii la interviu, oferim si cerem seriozitate; ☎0763.341.717 tudor.ivan80@yahoo.com

498. **Bucatari** pentru noul restaurant Cismigiu vino sa lucram impreuna intr-o cladire emblematica a Bucurestiului si sa oferim oaspetilor nostri o experienta de neuitat. Iti oferim un prgram flexibil, venituri peste medie si o noua experienta. ☎0731.322.472 resurse.umane@stadio.ro

499. **Bucatari** sefi, bucatari, ajutor bucatari, spalatori vase, grataragiu, pizzeri, vanzatori chiosc faleza/ experienta, ospatari, camerista, necalificati pentru restaurant pizzerie in statiunea Costinesti. Oferim cazare si salariu + bonusuri incepand de la 2.000 Lei **2.000 L;** ☎0723.846.420/ 0724.973.123

500. **Bucatari** si ajutori de bucatar pentru restaurant in sectorul 3. Salarii atractive + tips. Cautam oameni seriosi si dornici de munca ☎0723.500.565 bianca_rby@yahoo.com

501. **Bucatari** si bufetiera Beraria Germana din Oraselul Copiilor angajeaza bucatar si bufetiera, **3.000 L;** ☎0724.607.607 mihalachecristian@yahoo.ro

502. **Bucatari,** ajutor bucatar, pentru Restaurant Bsilico Drumul Taberei, se afla in sectorul 6 Valea Oltului ☎0762.151.966 antonioilie@yahoo.com

503. **Bucatari,** ajutor de bucatar, picoli, ospatari Restaurant Weiss Beer angajeaza: ospatari, picoli, ajutori bucatari, pizzari, barmani. Angajarile se fac pentru locatie noua situata in Dr. Taberei cat si pentru Militari, Bd-ul. Uverturii, ☎0723.502.237 geo.mustatea@gmail.com

504. **Bucatari,** ajutori bucatari, om la vase pentru restaurant mediteraneean din mall Baneasa, in conditii avantajoase. Program de lucru doua cu doua. Salariu motivant plus tips zilnic. ☎0768.494.450

505. **Bucatari,** ajutori bucatari, ospatari, ospatarite, femeie la vase pentru restaurant La Conu. Interviurile vor avea loc la locatie. Adresa Oltenitei nr. 2 Citty Mall, ☎0765.456.057 Daniele.Iliescu@gmail.com

506. **Bucatari,** femeie la vase, ospatari, barmani, picoli, ajutor bucatar angajeaza restaurantul "Elzada" din sectorul 4. ☎0722.214.001/ 0723.019.747

507. **Bucatari.** Restaurant zona Unirii angajeaza bucatar, ajutor bucatar si bucatar pentru bucataria rece, ☎0721.100.000 office@berestroika.com

508. **Bucatari. Angajam urgent bucatari (2.200 lei), ajutor bucatari (1.600 lei) personal la vase (1.500 lei) personal curatenie, personal necalificat pentru bucatarie (1.500 lei) picoli, ospatari pentru weekend. Tips pentru fiecare post; ☎0769.347.727**

509. **Bucatari/aj** bucatari, restaurant Steaks House angajeaza bucatari, ajutor bucatari, bufetiere si femeie la vase. Salariul intre 2000-3000 lei, program de lucru flexibil.Va asteptam la restaurant in de L-V la orele 16:00; ☎0747.865.210 office@specialsteaks.com

510. **Buldoexcavatorist** cu atestat pentru lucrari de sapatura instalatii. **3.000 L;** ☎0745.069.814 eurogazconstruct_sediu@yahoo.com

511. **Buldoexcavatorist** Firma de constructii din Bucuresti angajeaza buldoexcavatorist. Cerinte : permis categoria B+C, experienta similara, diploma/ atestat masinist utilaje, ☎0723.837.740 proutildepoz@yahoo.com

512. **C.N.** Posta Romana S.A. - sucursala Fabrica de Timbre scoate la concurs in data de 14.06.2018, doua posturi: unul de oficiant urban si unul de manuitor valori pe perioada nedeterminata. Persoanele interesate vor depune CV, cererea de inscriere, copie BI/CI, copie duploma studii si cazier judiciar sau declaratie pe proprie raspundere la sediul din str. Fabrica de Chibrituri nr. 28, sector 5, Bucuresti. Detalii la tel. int. 021.335.28.90/int.227 Birou Resurse Umane;

513. **Calcator** final imbracaminte dama si copii. Atelier de confectii angajeaza calcator final confectii dama si copii. Atelierul este plasat in zona Crangasi foarte accesibil ca mijloace de transport. Conditii de munca si salarizare atractive; ☎0722.580.439 luciaciomaga@yahoo.com

514. **Calcatoreasa,** spalatorie textile, Bucuresti, angajam personal: spalatoreasa lenjerie, calcatoreasa calandru, calcatoreasa fier. Loc de munca stabil si sigur. Salariu atractiv, program 8 ore; ☎0729.861.894

515. **Calificati,** necalificati, cazare inclusa, bonusuri Firma din Bucuresti specializata in taierea si carotarea betonului. Salariu atractiv, bonus de performanta. Cazare inclusa. Auto categoria B. **2.500 L;** ☎0733.056.005

516. **Camerista** Hotel Tripoli angajeaza camerista. Pentru interviuri va asteptam zilnic intre orele 13.00-16.00 la sediul nostru din Calea Calarasi nr 90 (hala Traian); ☎0727.834.812/ 0726.803.840 hoteltripolibucuresti@gmail.com

BETTY ICE SRL angajează

VÂNZĂTOR/OARE
îngheţată pentru Carrefour Băneasa

Pentru persoanele care nu au domiciliul în Bucureşti, se asigură transport

Persoanele interesate sunt rugate să depună un CV la iordache.vasilica@bettyice.ro

Detalii la **0753.084.816**

517. **CAMERISTA** Hotel, zona Casa Presei, angajam cu contract de munca permanent, cameriste si femei de servici, salariu atractiv, program 8 ore, zona Casa Presei. Urgent, **1.800 L;** ☎021.795.70.30

518. **CAMERISTA** pentru hotel trei stele, langa Mall Plaza, sector 6. Oferim o masa/ zi, conditii motivante de lucru, bonusuri periodice si alte facilitati. De preferat candidatii sa fie domiciliati in sectorul 5-6. ☎0728.842.997 hotelwestplaza2011@gmail.com

519. **Camerista si femeie la vase pentru motel zona Bragadiru. Program 8 ore, carte de munca, salariu atractiv. ☎0744.342.575/ 0744.638.264**

520. **Camerista** si receptionera pentru hotel. ☎0745.761.111

521. **Camerista** / personal curatenie angajam camerista si personal curatenie pentru hotel in centrul Bucurestiului - salariu atractiv+beneficii. Detalii la; ☎0799.105.676

522. **Camerista** hotel angajam camerista hotel ultracentral Bucuresti, program lucru avantajos (2 zile x 2 zile libere), pachet salarial cu tichete de masa. Programari interviu zilnic intre orele 10.00 si 17.00; ☎0730.699.988/ 0730.699.996 mona.cardas@zhotels.ro

523. **Camerista** hotel Hotel 4 stele, Bucuresti, angajam camerista, salariu motivant + masa asigurata si alte beneficii; ☎0756.072.311 georgiana.bontas@hotelsiqua.ro

524. **Camerista** hotel Hotel boutique de 4 stele in centrul Bucurestiului angajeaza camerista hotel. Cerinte: experienta, persoana curata, ordonata, constiincioasa. Responsabilitati: curatarea spatiilor de cazare si anexe. ☎0758.094.095

525. **Camerista** hotel persoana organizata, energica si dedicata activitatii de serviciu. Receptivitate, amabilitate, calm, seriozitate, corectitudine. Adaptare la un program de lucru flexibil. Abilitati de comunicare. **1.500 L;** ☎0726.937.717 office@bucuraccommodation.ro

526. **Camerista** hotel program de lucru 8 ore pe zi, masa asigurata, salariu atractiv, 2 zile libere pe saptamana **1.700 L;** ☎0728.223.333 violetatudor16@gmail.com

527. **Camerista** hotel RIN Grand Hotel (Sos. Vitan-Barzesti, 7D). Efectueaza curatenia in camerele de hotel conform standardelor impuse. Cerinte: persoana muncitoare, dinamica, atenta la detalii. Program: 2 zile/2 zile libere. ☎0731.111.250 resurseumane@rinhotels.ro

528. **Camerista** hotel 4 stele Europa Royale Bucharest angajeaza persoana dinamica, rezistenta la efort, responsabila. Atributii: Curatarea zilnica a camerelor/bailor oaspetilor, holurilor, respectand regulile de igiena. ☎0724.244.148 manager.bucharest@europaroyale.com

529. **Camerista** hotel 4 stele Hotel Christina 4 stele, in Bucuresti, zona Piata Romana. Salariu atractiv, mese asigurate, experienta nu este obligatorie. Telefonati pentru programare interviu. ☎0731.009.999 office@hotelchristina.ro

530. **Camerista** hotel 4 stele, Europa Royale Bucharest angajeaza persoana dinamica, rezistenta la efort, responsabila. Atributii: Curatarea zilnica a camerelor/ bailor oaspetilor, holurilor, respectand regulile de igiena

531. **Camerista** hotel, Best Western Stil Hotel Bucuresti, Aviatiei, metrou Aurel Vlaicu. Oferim 13 salarii/an, concediu platit 22zile/an cu cazare platita pe litoral. Asiguram cazare/mancare pentru provincie; ☎021.233.39.90 office@hotelstil.ro

532. **Camerista** menajera camerista menajera la curatenie hotel, zona Pantelimon Morarilor,Dobroiesti program de 12 h 4 zile de zi 2 zile libere. Salariu 1800 lei net +prime lunare; **1.800 L;** ☎0722.781.354

533. **Camerista** menajera Bucuresti persoana energica pentru post de camerista hotel in Bucuresti (cartier Militari), cu contract de munca, salariu 1600 Lei. Telefon, ☎0726.179.055 traian.belinas@viscontimiliari.ro

534. **Camerista** pentru hotel situat vis-a-vis de Piata Progresul-Bucuresti, angajeaza camerista. Cerinte: persoana curata, constiincioasa, nu este necesara experienta. Responsabilitati: curatarea spatiilor de cazare si anexe; ☎0722.612.792/ 0726.652.115

535. **Camerista, Hotel 3 stele Calea Calarasilor angajam camerista, persoana serioasa si muncitoare; ☎021.312.10.92**

536. **CAMERISTA, MINIHOTEL ANGAJEAZA CAMERISTA. PROGRAM FLEXIBIL. DETALII LA TELEFON. ☎0727.968.325**

537. **Camerista,** camerist de preferat, din provincie. Localul este situat in Sector 1, restaurant/hotel de lux. Oferim cazare, 3 mese, salariu atractiv. Persoana contact: **2.000 L;** ☎0762.174.375 contact@restaurant-papion.ro

538. **Cameriste** pentru un hotel in Mamaia. Oferim salariu motivant, cazare, mancare si bonusuri. Detalii la tel. ☎0770.128.406/ 0728.178.897 Andra.nemeteanu@ymail.com

539. **Cameriste** si personal curatenie hotelul de 5 stele Sheraton Bucuresti, angajeaza cameriste si personal curatenie, cu sau fara experienta. CV-urile se pot depune personal la receptia hotelului sau la adresa de email mentionata ☎021.201.50.00 hr@sheratonbucharest.com

540. **Cameriste** zona centrala hotel 5 stele Agentia Black&Silver, angajeaza cameriste zona centrala. Salariu incepand de la 1800 net, o masa pe zi, plus transportul decontat. Rugam seriozitate, **1.800 L;** ☎0760.696.291 office@black-and-silver.ro

541. **Cameriste,** firma angajeaza pentru colaborare experienta minima, colaborare rapida, pachet salarial atractiv, plata saptamanala, persoana punctuala, corecta, organizata, responsabila, masa gratuita, hotel de 5 stele; **3.000 L;** ☎0720.188.841

542. **Cameriste. Angajam cameriste pentru hotel situat in centru. Salariul este intre 1800-2000 ron net. ☎0755.200.032**

543. **Camin** de batrani angajeaza femeie de serviciu; ☎0722.624.264

544. **Camin** de batrani angajeaza personal pentru gatit, bucatarie cu si fara specializare. Relatii la: ☎0744.321.376

545. **Caofeza, manichiurista si cosmeticiana cu experienta de minim 3 ani, salon Romana; ☎0728.952.532**

546. **Casier** angajam personal pentru un important lant de restaurante din Bucuresti,sector 1/4. Program lucru: L-V in 2 schimburi: 8:00-16:30/16:00/23:30; **1.800 L;** ☎0799.762.360 job@passion4work.ro

547. **Casier** angajez casier. Program de lucru de luni pana vineri de la ora 8:00 la ora 16:00. Fast food ul se afla in Jilava, incinta Arteca, ☎0722.558.880

548. **Casier** Cafenea de specialitate angajeaza casier, cu sau fara experienta. Mai multe detalii la telefon, ☎0745.574.230/ 0745.574.230 ella.translucid@gmail.com

549. **Casier** cunostinte calculator, oferim program flexibil, salariu motivant, contract de munca, bonuri de masa, punct de lucru Pod Constan?a - Soseaua Chitilei; ☎0744.629.531

550. **Casier** L-V 9 18, salariu 2.000 si CM, zona Dorobanti **2.000 L;** ☎0724.047.365

551. **Casier** loc de joaca copii in Mega Mall. Program in ture, de la 9-17 si 14:30-22:30, 8h/zi, 5zile/sapt, cu 2 zile libere; **1.300 L;** ☎0756.060.008 andreea@gymboland.ro

552. **Casier** benzinarie MOL, daca esti o persoan? determinata, corecta si doresti sa te alaturi unei echipe de profesionisti, sa lucrezi intr-un mediu placut si sa inveti multe lucruri noi si utile, trimite CV la adresa de mail: **2.040 L;** ☎0722.291.345 calininescu@gmail.com

553. **Casier** cantina cantina situata in Pipera, angajeaza casiere.Program L-V de la ora 08-17:00. Se ofera salariu, tichete de masa, o masa din partea restaurantului, prime. Experienta in domeniu constituie un avantaj, ☎0742.668.259 mihai.samson85@yahoo.com

554. **Casier** linie autoservire, zona mall Promenada The Choice, angajeaza casier, program L-V, 7-16, S-D si sarbatorile legale libere, salariu motivant si mediu de lucru placut, adresa: strada Gara Herastrau nr. 4, cladirea Orange ☎0785.294.054 office@thechoice.ro

555. **Casier** linie autoservire, zona Piata Presei, The Choice, angajeaza casier, program L-V, 7-16, S-D si sarbatorile legale libere, salariu motivant si mediu de lucru placut, adresa: strada Tipografiilor 11-14, cladirea S-Park, in spate Casa Presei ☎0726.829.502 s-park@thechoice.ro

556. **Casier** OMV Chitila OMV Chitila angajeaz? casier. Lucru în ture, program flexibil, salariu motivant, bonuri de masa, prime anuale, diverse bonusuri; **1.700 L;** ☎0727.101.010 joburistatie@gmail.com

FIRMA EFD INDUCTION din comuna Vidra, Ilfov angajează

EFD INDUCTION

Sudor și Lăcătuș mecanic montator

Condiții excelente!

Relații la: **021.332.19.48/105**

LOCURI DE MUNCĂ

Restaurantul Clubului IDM
angajează
BUCĂTAR
AJUTOR BUCĂTAR
Full time, contract de muncă
021.316.09.62
e-mail: hr@idm.ro

557. **Casier** pentru food truck disponibilitate de a se deplasa in tara pe timpul weekendului. Salariu fix atractiv, plata pe eveniment; ☎0758.108.018 miachmov@gmail.com

558. **Casier** si lucrator comercial. Angajam casieri si lucratori comerciali Shop & Go Mega Image, salariu atractiv, oferim cazare pentru grup de 4 persoane din provincie. ☎0749.175.512

559. **Casier** si lucratori comerciali pentru supermarket. Amplasat in sector 4, colectiv tanar, salariu si conditii de munca atractive, Experienta in retail reprezinta un avantaj. **1.600 L;** ☎0735.385.632

560. **Casier** supermarket Priceputu, sector 4 Supermarket Priceputu angajeaza casieri cu experienta pentru supermarketul din Piata Straduintei (zona cinema Cultural) sector 4 salariu net 1700, program ture sau 8 ore, luni-sambata10-19, **1.700 L;** ☎0784.961.040 emprod.straduintei@yahoo.com

561. **Casier,** agent de paza, ucrator comercial, manipulant marfa sau femeie de serviciu pentru Jumbo Berceni. Oferim: pachet salarial competitiv, bonuri de masa, bonusuri. ☎021.406.55.00 r3hr@jumbo.gr

562. **Casier,** casiera Autoservire situata in Bragadiru, angajeaza casier/a, personal servire cu sau fara experienta. Program in doua ture. Salariu motivant, cu adevarat motivant. O masa pe zi. Concedii anuale; ☎0764.580.958 bolocan_florin89@yahoo.com

563. **Casier,** casiera benzinarie Mol situata in orasul Otopeni, program de lucru flexibil, oferim bonusuri de performanta; ☎0723.233.448 bicamarian@yahoo.com

564. **Casier,** casiera pentru Oro Toro by Osho, absolvent/a liceu cu diploma de Bac, sau calificare lucrator in comert, in restaurant tip fast-food in Mall-uri Bucuresti. Salariu min 1450 lei - 1900 lei si alte beneficii; ☎0759.040.383 orotoro_resurse@yahoo.com

565. **Casier,** casiera benzinarie Mol, Caramfil, situata in cartierul Aviatiei, ☎0760.273.774 bicamarian@yahoo.com

566. **Casier,** Piata Muncii, Piata Kogalniceanu Angajam casier pentru magazinul Shop & Go Mega Image full tine salariu atractiv, 8 ore/ zi, in 2 ture si part time sambata si duminica. Cautam persoane serioase, ☎0761.629.878

567. **Casier,** vanzatoare OMV Sos. Giurgiului Firma partener OMV Petrom angajeaza casier/ vanzatoare la OMV Soseaua Giurgiului. Se ofera un salariu decent, bonuri de masa si training gratuit, ☎0723.473.371 gflorin_2004@yahoo.com

568. **Casier-** vanzator, magazin non stop in Sector 4, str. Aurel Persu nr. 153, salariu 1600 +bonuri de masa. Rog serio-zitate, ☎0765.934.678

569. **Casier/casiera** vrei un loc de munca stabil? E timpul sa ne suni!casa de amanet angajeaza personal, cu sau fara experienta, pentru punctul de lucru din sectorul 2. suna si vino la un interviu. te asteptam; **1.900 L;** ☎0743.988.577 star.amanet.b@gmail.com

570. **Casiera** (fata) in sectorul 6, program 1 zi cu 1, 120 de lei/zi + o masa inclusa, ☎0784.718.363

571. **Casiera** angajam casiera, pentru magazin alimentar. Locatia - Cartierul Verde) din Bragadiru. Salariul este de 1700 ron/net. **1.700 L;** ☎0743.223.313 bhi.transport@gmail.com

572. **Casiera** angajeaza Restaurantul Capsa. ☎0757.645.737

573. **Casiera** Autoservire angajeaza casiera cu experienta pe domeniu, program luni -vineri, sector 6 Bucuresti; ☎0752.166.337/ 0733.513.550 santech.srl@gmail.com

574. **Casiera** pentru autoservire specific romanesc, program luni - vineri, sector 6, se asigura training de specialitate, ☎0752.166.337/ 0733.513.550 santech.srl@gmail.com

575. **Casiera** domeniul auto angajam casiera in domeniul auto (service auto, spalatorie, vulcanizare) cu experienta. Oferim salariu 1700-2400 lei mai multe detalii la nr; ☎0765.000.200/ 0799.400.300 contact@cafyjr.ro

576. **Casiera** Dristor Kebab Pantelimon studii medii program in ture, salariu atractiv si mediu de lucru placut. Pentru mai multe informatii sunati la tel. ☎0733.067.273 emresezer@hotmail.fr

577. **Casiera** magazin jucarii, magazinul situat pe str. Padesu nr. 70, zona Brancoveanu, program doua zile lucratoare cu doua zile libere. Program L-V 9-20, S 9-17, D 9-14. Salariu 1500 Lei net **1.500 L;** ☎0747.837.979 Office@jucariireciclate.ro

578. **Casiera** magazin uz casnic situat langa Piata Crangasi, program doua zile lucratoare cu doua zile libere. Program magazin L-V 9-20, S:9-17, D: 9-14, salariu net 1.500 Lei, nu necesita experienta; **1.500 L;** ☎0747.837.979

579. **Casiera operator, companie multinationala angajeaza operator casier cu sau fara experienat pentru locatii, in toate zonele Bucurestiului, se asigura pregatire, salariu intre 1.800-2.000 lei lei net, program 8 ore sau 12 ore, relatii la telefon: ☎0747.815.440/ 079983111 claudia.petre@wisebox.ro**

580. **Casiera** pentru intrare la piscina. Angajam casiera cu sau fara experienta la piscina Younivers. Cerintele postului: aspect placut, cunostinte elementare limba engleza. Suntem situati in Piata Presei Libere in spatele Casei Scanteii, **1.800 L;** ☎0784.013.575 Costiburlacu@yahoo.com

581. **Casiera** pentru restaurant pe Calea Floreasca program in ture de 8 ore, salariu 2000 Ron net plus tips pe fiecare tura ☎0799.888.696 lonut@vacamuuu.com

582. **Casiera,** restaurant din Floreasca angajeaza casiera cu exp. min. 6 luni, engleza nivel conversational. Oferim masa, transport, program de lucru in ture. CV pe adresa de email sau la tel., **2.500 L;** ☎021.313.45.85 office@vacamuuu.com

583. **Casiere** minimarket angajeaza casier si lucratori comerciali. Program flexibil cu cu 8 zile libere pe luna; **1.900 L;** ☎0724.510.904 Cityshop.angajare@gmail.com

584. **Casiere** pentru hotelul de 5 stele Sheraton Bucuresti. Experienta si cunoasterea limbii engleze este obligatorie. CV-urile se pot depune personal la receptia hotelului sau la adresa de email mentionata ☎0742.081.800 hr@sheratonbucharest.com www.sheraton-bucharest.com

585. **Casiere pentru Socului Kebap Salariu avantajos, tips; ☎0764.673.064**

586. **Casieri** si lucratori comerciali angajam urgent casieri si lucratori comerciali in conditii atractive de munca si salariu; ☎0785.888.836 STOREWANG@YAHOO.COM

587. **Casieri** si lucratori comerciali Supermarket angajeaza casieri si lucratori comerciali, salariu net 1850 ron net. **1.850 L;** ☎0744.324.978 Mihaela.burlacu@d20.ro

588. **Casieri** si lucratori comerciali, Supermarket angajeaza urgent: casieri/ casiere (salariul net: 1.250 lei + tichete in val. de 300 lei) si lucratori comerciali (salariul net: 1.400 Lei + tichete in valoare de 300 Lei); ☎0758.108.240/ 0744.385.079 intermacedonia98@yahoo.com

589. **Casieri,** Leroy Merlin Bragadiru angajeaza Consilier Servicii Clienti. Daca esti interesat suna acum si programeaza-te rapid la un interviu; ☎0759.050.150/ 0753.119.478

590. **Casieri,** lucratori comerciali pentru Shop&Go. Locatia este in sector 1 Bucuresti. Beneficiezi de bonus de inventar intre 300 si 600 lei si anumite zile se platesc dublu; Program flexibil **1.900 L;** ☎0787.868.036/ 0724.510.904 cityshop.angajare@gmail.com

591. **Casieri,** casiere si preparatoare sandwich-uri benzinaria Mol Timpuri Noi angajeaza cu contract de munca persoane responsabile. program flexibil, salariu fix, tichete de masa, tips zilnic, bonusuri; ☎0724.528.622 timpurinoi@molretail.ro

592. **Casieri,** lucratori comerciali, vanzatori pentru Shop & Go Mircea Voda, la 200 de metri de statia de metrou Timpuri Noi, angajeaza casieri si lucratori comerciali salariu 1800 net, 8 ore, 2 ture; **1.800 L;** ☎0766.333.760 cosandrakids@gmail.com

593. **Casieri,** vanzatori si lucratori comerciali personal magazin in Bucuresti, asiguram transport. Salariu fix net 1.124 Ron/luna + 16 bonuri de masa x 15 Ron + bonusuri lunare 200 Ron/luna. 10,30 h/zi x 4 zile/sapt ☎0728.297.207 office@digijobs.ro

594. **Casierita,** Vechia Napoli pizzerie cu livrare la domiciliu angajeaza casierita pentru preluarea comenzilor telefonice si incasarea comenzilor de la clientii directi si de la livrari; ☎0722.503.999 mihaela_manolescu_cosma@yahoo.com

595. **Caut doamna pentru ajutor menaj; ☎0722.507.708**

596. **Caut** pentru menaj usor si eventual dactilo (computer) femeie harnica, zona Bucur Obor; ☎0740.643.603

597. **Chef** bucatar, avem meniu romanesc, zona sector 1, salariu minim 4.500-5.000 Lei, functie de nivelul profesional. Avem proiecte serioase, 15 ani vechime. Gatim pentru 1400 de persoane, **5.000 L;** ☎0721.850.689 stancuflavius80@yahoo.com

598. **Chelner** Restaurant din zona centrala angajeaza chelner si ajutor chelner cu sau fara experienta, salariu plus tips. Informatii la tel. ☎0745.574.230 ella.translucid@gmail.com

599. **Chimisti** pentru detergenti producator detergenti sector 3 angajeaza inginer chimist, operator chimist, automatist, electrician conditii salariale foarte bune. Cv la arcalux@yahoo.com www.arcalux.ro ☎0722.404.983 arcalux@yahoo.com

600. **CHINETOTERAPEUT CAMIN BATRANI PANTELIMON ANGAJEAZA CHINETOTERAPEUT PART TIME; ☎0769.606.639**

601. **Chocolat** angajeaza bucatar cu experienta Chocolat Createur de Gout angajeaza bucatar cu experienta de minim 5 ani atat in sectia cald cat si in sectia rece a bucatariei. Experienta in locatii cu specific international reprezinta un avantaj; **3.200 L;** ☎0743.258.251 andra@chocolat.com.ro

602. **Cioban** si muncitor la porci. Angajez cioban serios si om la porci, ofer salariu atractiv si conditii foarte bune. Suntem societatea foarte serioasa; ☎0745.165.254

603. **Circularist,** ajutor circular, taplar universal, salariu atractiv, bonusuri (carte de munca), muncitori necalificati cu sau fara experienta, rog seriozitate. **2.400 L;** ☎0763.692.398/ 0773.887.548 office@artamobilei.ro

604. **Cizmar** pt. atelier reparatii incaltaminte. Rog seriozitate; ☎0799.941.959

605. **Clinica Geronto, sector 1, angajeaza urgent infirmiere, ingrijitoare si lucratori bucatarie. Relatii tel. ☎021.667.40.60**

606. **Clinica** medicala privata situata in sectorul 2, Bucuresti, angajeaza femeie de serviciu full time, program 8 ore, fara week-end. Detalii la telefon; ☎0726.386.618 gabi_socoteanu@yahoo.com

607. **Coafez(a)** pentru salon coafor angajez coafez(a) sa stie si frizerie, frizer(ita), coafeza, pentru salon situat in zona Brancoveanu, vad, conditii avantajoase; ☎0734.548.871 floryhapau@yahoo.com

608. **Coafeza** cu salariu fix pentru Otopeni, cu experienta; ☎0768.601.304

Ai peste 40 de ani și cauți un loc de muncă stabil și bine plătit?
Câștigă mii de $ pe lună
GARANTAT!
doar stând de vorbă pe internet!
0720.418.000

620. **Coafeza, conditii avantajoase, cu vad format, carte munca, seriozitate maxima; ☎0733.814.616**

621. **Coafeza,** frizer. Cute Salon situat in sectorul 3, angajeaza frizer si coafeza salariu fix + procent, program o zi cu o zi; ☎0765.498.916 calotescu_andreea@yahoo.com

622. **Coafeza,** stilist cu experienta pentru salon zona Ion Mihalache -Turda salariu fix+ comision +carte de munca 8H, program 1zi cu o zi, **3.000 L;** ☎0732.416.777

623. **Coafeze,** frizeri, manichiuriste, peduchiuriste urgent, procent 40%- 50%, se poate inchiria si postul de lucru. Pentru postul de manichiura pedichiura doar inchiriez postul de lucru cu 150 euro ☎0766.581.228

624. **Cofetar** Cofetarie sector 3 angajam cofetar cu experienta decor. Detalii la interviu; ☎0726.577.971 sorina.office@yahoo.com

625. **Cofetar** cu experienta, st. Domnita Anastasia nr. 5, sector 5, sambata-duminica liber ☎0722.558.062

626. **Cofetar** cu experienta, cofetarie din 99, sector 4, firma serioasa, loc de munca stabil, mediu placut de lucru, salariu 3000 lei. ☎0729.737.619

627. **Cofetar,** vanzatoare si femeie de serviciu sector 2 Bucuresti, ☎0723.830.104

628. **Cofetar,** ajutor de cofetar Cautam colege/i pentru compania de deserturi elegante Cupcake Philosophy (www.facebook.com/cupcakephilosophy) in zona Sos. Colentina, Andronache. Contact la mail. ☎0726.050.568 ioana@cupcakephilosophy.ro

629. **Cofetar,** cofetaria Art Dessert, cursuri de instruire profesionala platite de companie; instruire profesionala continua alaturi de Master Cake Irina Apostol; venit salarial in functie de nivelul pregatirii tale. ☎0722.305.398 emilia@emex-romania.ro

630. **Cofetar,** disponibil de la 1 iunie 2018 urgent, ne marim echipa, de fapt, ne place sa spunem ca ne marim familia. Brutaria Companion angajeaza cofetar cu sau fara experianta. Adresa: Sos Mihai Bravu 199A, sector 2. ☎0745.023.177 radu@bacaniacompanion.ro

642. **Colega** Gorgona Design, producator articole suvenir. Colectiv unit si plin de viata confectionam, etichetam si ambalam produse manufacturiere. Cautam colega serioasa, indemanatica, spirit de echipa, comunicativa. Contract munca, bonuri si alte avantaje; ☎0787.613.427

643. **Colege,** modele, fete, studente, casnice Sky is the limit, la Secret Models poti castiga atat de multi bani cat iti propui pentru a-ti indeplini toate visurile. Plata la zi, saptamanal, bilunar, bonusuri atractive, garantat 60% prima luna. ☎0761.720.098/ 0723.499.633 contact@secretmodels-studio.com

646. **Comisioner** Hotel Euro Hotels International, angajeaza comisioner, vorbitor limba engleza. Monica Brebenel **1.700 L;** ☎0730.800.500

647. **Compania** cauta personal vorbitor de limba italiana. Pentru o noua activitate electromecanica cautam personal care cunoaste limba italiana. Biroul este situat in Voluntari. Mr. Stefano Cell. +40 740513491 ☎740513491/ 740513491 stepielectromechanical@gmail.com

★★★★★★★★★★★★★★★★★★★

645. **COLEGI- UN NOU CONCEPT INTERNATIONAL IN ROMANIA, KONE MANIA, PIZZA LA CORNET. SOCIETATEA PROMPT FOOD, COMPANIE CU VASTA EXPERIENTA IN INDUSTRIA OSPITALITATII ESTE IN CAUTARE DE NOI COLEGI- PIZZARI SI LUCRATORI FAST FOOD - ORIENTATI CATRE PERFORMANTA SI REZULTATE IN SERVIREA CLIENTILOR NOSTRI.DACA ACCEPTI PROVOCAREA NOASTRA, TRIMITE-NE CV-UL TAU SAU SUNA ☎0724.540.839 RESURSE.PROMPT@GMAIL.COM**

★★★★★★★★★★★★★★★★★★★

651. **Complexul** Sam-Expo Colentina angajeaza: electrician, instalator, lacatus intretinere. Program 7.00-15.30. Salariu net+ tichete masa, **2.000 L;** ☎0371.001.074

652. **Conducator** auto Bronec angajeaza personal pentru functia de conducator auto cu atributii de agenti securitate, cu permis categoria B, pentru obiectivele din Bucuresti; ☎021.326.20.44 bronec@bronec.ro

653. **Conducator** auto societate comerciala angajeaza conducator auto pentru transport persoane categoria D, cu atestat persoane si cartela tahograf valabile pentru tronsonul Mihailesti Bucuresti, tur-retur; ☎0785.823.513/ 0735.547.161 mihai.millenium@yahoo.com

654. **Conducator** auto, societate comerciala angajeaza conducator auto pentru transport persoane, permis categoria D cu atestat persoane si cartela tahograf valabile pentru tronsonul Buftea Bucuresti, turretur; ☎0767.721.978/ 0785.823.513 mihai.millenium@yahoo.com

655. **Conducatori** auto, pentru distributie; ☎0729.682.323/ 0732.525.952

656. **Confectioner** SC angajeaza confectioner cu experienta pentru masina simpla si triplock. Se ofera conditii salariale avantajoase. Program de lucru 8.00-16:00, sector 1, ☎0731.019.814 cnicoleta@hotmail.com

657. **Confectioner** textile, liniare, triplock, produs cap-coada, program de lucru 8 h, experienta minim 2 ani, remunera?ie avantajoasa. Conditii deosebite de lucru, zona Piata Victoriei. Persoana contact: Georgia; ☎0724.292.369 eurobotul@yahoo.com

658. **Confectioner** haine, masinista articole dama, atelier lancului, program de luni-vineri 08:00 - 16:30, salariu motivant. ☎0787.601.090 contact@funkers.ro

659. **Confectioner** imbracaminte dama zona Costin Georgian metrou, salariu avantajos, conditii de munca excelente, CM, **2.000 L;** ☎0734.537.564 office@fashionhaine.ro

660. **Confectioner** produse dama si copii atelier de confectii, localizat in zona Crangasi zona accesibila pentru toate mijloacele de transport) angajeaza confectioneri masina de cusut .Conditii atractive de munca si salarizare; ☎0722.580.439 luciaciomaga@yahoo.com

661. **Confectioner** retusier pentru efectuat retusuri si cusut tivuri pentru atelier Cristallini, salariu atractiv, contract munca, program I-v, 8h cu pauza de masa, zona Pta Victoriei-Aviatorilor. ☎0723.879.101 jobs@cristallini.com

662. **Confectioner** uniforme pentru croitorie uniforme simple din tercot. Atelier situat central, Sector 1, carte de munca, program lejer, salariu motivant. ☎0755.123.033 contact@retoucherie.ro

663. **Confectioner,** montator tamplarie PVC confectioner, montator tamplarie PVC. Salariu brut 3961 ron. Salariu net 2700 ron. Salariu net cuprinde: 2285 ron in cont, 315 ron bonuri de masa, 100 ron bonus Paste si Craciun; **3.961 L;** ☎0733.822.822 contact@transparentresidence.com

664. **Confectioner,** montator tamplarie PVC. salariu brut 3791 ron, salariu net 2600 ron. Salariu net cuprinde: 2185 ron in cont, 315 ron bonuri de masa, 100 ron bonus Paste si Craciun. **3.791 L;** ☎0733.822.822 contact@transparentresidence.com

665. **Confectionera** cu experienta (sa stie toate operatiile) pentru retus, zona Sos. Orhideelor; ☎0722.318.459

666. **Confectionera** accesorizare haine Firma cu locatie Piata Unirii, cautam doamna/domnisoara cu dragoste pentru frumos, cu simt artistic bine dezvoltat, dornica de implicare intr-un proiect pe termen lung in domeniul confectiilor. ☎0726.221.274/ 0722.284.442

667. **Confectionera** cu experienta la masina liniara si ambalatoare. Program luni-vineri 8,00-16,00, zona Piata Sudului; ☎0745.656.694

668. **Confectionera** haine dama atelier zona lancului, lucram produs cap-coada, produsele se invata repede, salariu motivant, se ating bonusuri, carte de munca, mediu fara stres. Va asteptam la interviu ☎0787.601.090 contact@funkers.ro

669. **Confectionera** lenjerie pat, sector 4; ☎0722.384.479

670. **Confectionera** produs cap-coada, femei atelier, solicitam personal pentru confectii serie mica si personalizate, dama. Asiguram conditii deosebite de lucru si salarizare plus alte beneficii financiare. Aviatiei, Metrou Aurel Vlaicu; **2.300 L;** ☎0724.580.742

671. **Confectionera,** confectionere, croitoreasa cu experienta haine dama. Salariu fix 1800+ bonuri de masa. Program 07.00-15.30, conditii foarte bune. Sector 3 **1.800 L;** ☎0767.341.095/ 021.324.53.08

672. **Confectionera,** cusatoreasa cu experienta in confectii dama care sa poata realiza un produs finit cap-coada, **2.500 L;** ☎0755.150.501 alexandruraicudesign@gmail.com

673. **Confectionere** cu experienta in masina simpla, locatie Casa Presei Libere, salariul 1800 lei. ☎0774.431.164 alexandrusalitrarovici@yahoo.com

674. **Confectionere cu experienta masini liniare si triplok, zona Viilor- Trafic Greu; ☎0722.598.934/ 0767.469.026**

675. **Confectionere** cu experienta pentru masina liniara. Mijloc de transport - metrou Timpuri Noi; ☎0771.706.646

676. **Confectionere** in masina simpla de cusut , butoniere , nasturi, pentru fabrica de confectii textile, salariu si tichete de masa, mediu de lucru placut, zona Viilor ☎021.424.62.93

677. **Confectionere** pentru atelier zona Gara de Nord, str. Mircea Vulcanescu, program fix 8 ore. Haine de dama, serie; ☎0722.204.041

678. **Confectionere** pentru triplok, liniara si calcat cu experienta, personal la sala de croit in zona Delfinului. Se ofera contract de munca si salariu intre 1600 si 1800 lei Cerem seriozitate. ☎0742.032.849/ 0763.484.929 gaby.nicolae@gmail.com

679. **Confectionere** zona Piata Rahova; ☎0764.995.225/ 0761.969.724

680. **Confectionere cu experienta pentru atelier confectii dama (serie) zona Stirbei Voda-Berzei. Conditii deosebite, colectiv placut, salariu motivant, program fix 8 ore; ☎0722.204.041**

681. **Confectionere** Imbracaminte, croitorese . Angajam confectioneri imbracaminte, croitorese cu experienta la masina simpla, 2 ace si triplock. Zona Ghencea, sector 6. program 8 ore /zi . Se asigura salariu, bonuri de masa si transport gratuit; **1 L;** ☎0720.475.185/ 0720.475.185 office@escapestarjeans.ro

682. **Confectionere** pe simpla si triplock, pentru croitorie se lucreaza pe operatii. Confectii tricot. Atelierul este situat la Casa Presei Libere. Oferim prime, bonusuri, decontam transport. Salariul 1400 in mana **1.400 L;** ☎0760.316.499 look4me2000@yahoo.com

683. **Confectionere** textile bonus 200 L/ persoana sectie confectii de dama piata interna, angajam personal cu experienta : confectionere, si maistra). Bonus recrutare echipa 200 L/ persoana. Zona: Colentina; ☎0799.827.901

684. **Confectionere** triplok liniara, sala croit, angajam confectionere triplok liniara, sala croit zona Theodor Pallady, sector 3 , punct de reper intre statiile de metrou 1 Decembrie, Nicolae Teclu program 8 ore, salariu intre 1500-3000 ron ☎0760.086.115

685. **Confectionere,** croitoreasa si muncitoare necalificate pentru atelier de croitorie; ☎0730.820.120

686. **Confectioneri,** cunoscatori masina simpla, triplock urgent pentru fabrica confectii sector 3, in conditii avantajoase de munca. Se deconteaza transport. Se ofera si tichete de masa si cadou ☎0756.066.013

PROFI
Vino în echipa PROFI !
DEPOZIT FRESH
BOLINTIN DEAL

Angajăm:
- **Pickeri**
- **Manipulanți marfă**
- **Personal curățenie**

Oferim:
- **Venit motivant** cuprins între **1.650 lei – 2.300 lei NET**
- **Tichete de masă**
- **Asigurăm transportul de la Autogara Militari (sector 6)**
- Contract de muncă pe perioadă nedeterminată
- Bonusuri de sărbători

Cerințe:
- Rezistență la temperaturi controlate (între 2 și 10 grade Celsius) și efort fizic prelungit
- Disponibilitatea de a lucra în schimburi, inclusiv de noapte
- **Experiența pe un post similar constituie un avantaj**

Îți răspundem la întrebări la telefon: 0738.761.522 ☎
Ne poți trimite CV-ul tău pe adresa de e-mail:
andreea.matei@profi.ro

609. **Coafeza** oferim: salariu bun - intelegere - mediu frumos de lucru ! Zona Romana si Universitate (aproape de metrou), Program 1zi/1zi (duminica inchis). Salariul il stabilim impreuna; **2.000 L;** ☎0743.100.101 dragusinadelina2013@gmail.com

610. **Coafeza** pachet salarial atragator peste 2500 ron format din parte fixa, bonus de performanta, bonus de fidelitate, carte de munca, alte beneficii, program flexibil, training gratuit, clientela selecta formata. **2.500 L;** ☎0786.723.493 angajari@saloanelemagic.ro

611. **Coafeza** pentru salon infrumusetare zona Sebastian, cu experienta. Conditii avantajoase. ☎021.430.21.75

612. **Coafeza** pentru salon infrumusetare, locatiile din Militari si Timpuri Noi, Oferim pachet salarial motivant si seminarii de perfectionare profesionala. ☎0723.383.315

613. **Coafeza** Salonul Gala situat in zona Dristor, sector 3, cu o vechime de 12 ani angajeaza coafeza, salariu fix, comision, CM, program de o zi cu o zi, clientela formata; ☎0722.452.600/ 0722.452.600 palermaria@ymail.com

614. **Coafeza urgent, pt. salon cu vad si vechime de peste 15 ani. Este situat in sect. 1 (P-ta 16 Februarie); ☎0722.967.740**

615. **Coafeza** cu experienta pentru Salon Cocket locatie Berceni sector 4, Str. Secuilor. Program o zi cu o zi. Salariu negociabil motivant. Vad format in 15 ani

616. **Coafeza** cu experienta in domeniu salon cu vad format deschis de 17 ani, situat pe Sos. Pantelimon nr. 10. Mai multe detalii la tel. ☎0765.743.332

617. **Coafeza** si manichiurista salon situat in Militari, intre piata Veteranilor si piata Gorjului, angajeaza coafeza si manichiurista. Clientela formata, conditii foarte avantajoase de munca ☎0725.933.717 leobacrea@yahoo.com

618. **Coafeza** si manichiurista-pedichiurista, angajez manichiurista - pedichiurista/unghii tehnice si coafeza pentru salon situat in sectorul 1, Bd.Ion Mihalache/metrou 1 Mai. Program 1/1 zi libera, salariu fix 1500 lei+comision, contract de munca; ☎0769.692.945 amaliameda@yahoo.com

619. **Coafeza(eventual** cunostinte frizerie) cu experienta, conditii avantajoase, salon vad format in Drumul Taberei. ☎0722.609.552

631. **Cofetar,** patiser cu experienta, daca stapanesti bine bazele cofetariei/ patiseriei, esti serios, punctual si pasionat de meseria ta, te asteptam cu drag sa ni te alaturi. Salariu intre 2.300 si 3.000 lei in functie de experienta ☎0743.258.251 andra@chocolat.com.ro

632. **Cofetar,** patiser, cafenea din centrul vechi (Grand Cafe Van Gogh) angajeaza cofetar/patiser. Pachet salarial motivant, salariu, bonuri masa. Programari interviuri la numarul de telefon, CV-urile pe mail. ☎0770.117.279 jobs@vangogh.ro

633. **Cofetar.** Zona Centrala. Bucuresti Laborator cofetarie isi mareste echipa. Suntem in cautarea a 2 cofetari cu experienta. Salarizare in conditii legale, program flexibil, doua mese asigurate pe zi. Salarizare peste medie. ☎0743.009.431

634. **Cofetari,** patiseri cu experienta, zona 13 Septembrie; ☎0744.530.245

635. **Cofetaria** French Revolution cofetaria French Revolution angajeaza responsabil curatenie, 3 posturi; cv@frenchrevolution.ro

636. **Cofetaria** Mara Mura angajeaza vanzator, cofetar! Dorim sa ne marim echipa. Avem nevoie de colegi energici si veseli. Trimite o prezentare la adresa de email sau telefoneaza. Te asteptam; ☎0722.309.696 office@maramura.ro

637. **Cofetaria** Tic - Tac angajeaza patiser cu experienta. Seriozitate; ☎0722.459.539 contact@cofetictac.ro

638. **Cofetariile** Tip Top - vanzatoare pentru locatiile din Crangasi, Ferentari, Sebastian, Gorjului, Pantelimon, Bucurestii Noi, Slaariul 1.650 lei net + 145 lei bonuri de masa, **1.800 L;** ☎0732.672.654

639. **Colaboratori,** firma Express Kurier Europa din Austria cauta colaboratori, firme de transport cu Sprinter cu capacitate de la 4 europaleti pentru transport marfa în UE. www.exs ☎004366287977218 tub.at@exs.de

640. **Coleg** pt magazin materiale constructii, electrice, sanitare, vopsea si lavabila. **500 €;** ☎0721.375.179 lauri-ca_78@yahoo.com

641. **Coleg/a** pentru dep. relatii clienti preluarea/initierea apelurilor telefonice, oferirea de informatii despre: servicii oferite, abonamente, facturi emise. Experienta minima in client service/relatii clienti/vanzari. Sector 4, I-v 9-18; mihaela.ivan35@gmail.com

★★★★★★★★★★★★★★★★★★★

644. **COLEGI- DACA ESTI MOTIVAT SI VREI SA LUCREZI LA STANDARDE EUROPENE VINO LA RESTAURANTUL IL CANTUCCIO RISTORANTE SA FACI PARTE DIN ECHIPA NOASTRA. ANGAJAM BUFETIERA, BUCATAR /AJUTOR BUCATAR, PIZZAR, OSPATARITE /PICOLITE, FEMEIE VASE, MESTERUL CASEI, SALARIU ATRACTIV, PROGRAM FLEXIBIL ☎0721.251.823**

★★★★★★★★★★★★★★★★★★★

648. **Compania Romprest Service S.A. angajeaza: receptioner service auto, electrician auto -turisme si camioane, mecanic auto, tinichigiu, vopsitor, sudor, electrician intretinere si reparatii, instalator tehnico-sanitar, vulcanizator, zidar, templar, soferi profesionisti, tractoristi, masinist utilaje cale si terasamente, muncitori necalificati, pentru punctul de lucru din Chitila-Ilfov, informatii la tel. 021/490.20.10 si la sediul societatii din str. Macului nr. 26, Chitila-Rudeni, jud. Ilfov; sefi echipa salubrizare, muncitori necalificati, informatii la tel. 0741.222.521, sector 1, Bucuresti. Persoanele interesate pot transmite CV-ul la adresa de e-mail; ☎021.490.20.10/ 0741.222.521 recrutare@romprest.ro**

649. **Companie** internationala angajeaza distribuitori/ curieri fara limita de varsta, cu/fara experienta. Salariu fix si bonusuri; ☎0733.380.388

650. **Companie** multinationala angajeaza lucratori pentru depozitul din Chitila. Oferim conditii de lucru exceptionale, salariu competitiv, tichete de masa, bonusuri de performanta, transport. Relatii la telefon. ☎0725.797.160

ATALIAN ROMÂNIA ANGAJEAZĂ
TEHNICIAN DE MENTENANȚĂ
ÎN CLĂDIRI DE BIROURI
Detalii la nr: 0730.019.677

ANGAJĂM
în zona Piaţa Presei Libere
Femei de serviciu/ Cameriste
Salariul de **1.600 RON net**
Garantăm plata salariului și a taxelor legale.
Relații la: **0751.190.463**

LOCURI DE MUNCĂ

Firmă distribuţie (Oraş Pantelimon Ilfov) angajează

ÎNCĂRCĂTOR-DESCĂRCĂTOR

Salariul după perioada de probă 2.000 lei, inclusiv bonuri de masă

0731.038.011

687. **Consilier** cosmetice BIO, uleiuri esentiale Franta consiliere, recomandare, vanzare cosmetice BIO. Cunostinte de Internet, e-commerce, Excel. Experienta in vanzari, in industria beauty constituie un atu. Vorbitor de engleza si eventual franceza, ☎0749.079.446 natural.paris@gmail.com

688. **Consilier** juridic, studii superioare finalizate in domeniul juridic;Vechime minim 2 ani. Experienta in domeniul imobiliare/ constructii. Cunostinte solide in special de drept comercial, fiscal, civil, muncii **1 €;** ☎0769.076.166 consilier.juidic.s3@gmail.com

689. **Consilier** receptie marfa, Leroy Merlin Bragadiru angajeaza Manipulanti marfa pentru departamentul Receptie marfa. Daca esti interesat suna acum si programeaza-te rapid la un interviu ☎0759.050.150/ 0753.119.478

690. **Consilier** vanzare, Leroy Merlin Bragadiru pentru raioanele: Tamplarie, Gresie/ Faianta si Gradina. Suna si programeaza-te rapid la un interviu, ☎0759.050.150/ 0753.119.478 isabelle.mucoi@leroymerlin.ro

691. **Consilier** vanzari magazin situat in Sun Plaza mall Angajam consilier vanzari pentru magazin confectii femei situat in incinta mall Sun Plaza. Conditii atractive. ☎0754.020.651

692. **Consilier** vanzari mobila Staer Berceni, angajam consilier vanzari pentru magazinul Staer din Bucuresti, sector 4. Salariul variaza intre 2000-2600 lei. Alatura-te unui colectiv placut si lucreaza intr-o atmosfera frumoasa; ☎0747.778.894 cv.staer@gmail.com

693. **Consilier** vanzari parchet si usi magazin sector 6. Studii medii sau superioare, nefumator. Salariu fix + comision din vanzari. Trimiteti CV la office@parchetdecalitate.ro. ☎0745.050.252/ 0745.050.252 office@parchetdecalitate.ro

694. **Consilier** vanzari, muncitor calificat/necalificat societatea Sibel Plast Impex SRL, cu profil productie tamplarie PVC, angajeaza: consilier vanzari, confectioner tamplarie PVC, muncitor necalificat. Pentru detalii sunati; ☎0784.236.184 resursemumane.sibelplast@gmail.com

695. **Consilier** vanzari. Vino in echipa Yokko! pentru magazin confectii dama. Salariu motivant, bonusuri personale, conditii foarte bune, contract de munca integral, stabilitate; ☎0723.078.901/ 0722.653.678

696. **Consultant** turism, suntem in cautarea unui consultant de turism in general dedicat outgoing. Experienta obligatorie, cunostinte sisteme de rezervari cazari individual sau pachete charter, destinatii turistice **2.500 L;** ☎0722.393.177 apanait@mayatravel.ro

697. **Consultant** vanzari birou. Esti in cautarea unui loc de munca? Poti incepe o cariera in echipa noastra. Suntem convinsi ca te vor convinge conditiile oferite de noi, asa ca asteptam sa ne contactezi. Posibilitatea sa avansezi; ☎0762.631.467 nicoara.catalin93@gmail.com

698. **Consultant** vanzari, dorim ca viitoarea noastra colega sa fie o persoana seriosa, cu atentie la detalii, organizata si responsabila ☎0723.174.871 office@ersaatelier.ro

699. **Consultant** vanzari, operator facturare angajez; ☎0727.357.859 Mihaela.tomoiaga@vending-automate-cafea.ro

700. **Consultant,** full time, part time, cautam manager restaurant, locatie fast casual si take away, concept nou, in stadiu preoperational. ☎0736.199.248 skvrecruit@gmail.com

701. **Consultanti** in imobiliare angajam consultanti in imobiliare. Daca esti cu experienta in imobiliare cu abilitati de comunicare ?i negociere. Asteptam CV-ul pe adresa office.idealsolutions@gmail.com ☎0726.447.044 office.idealsolutions@gmail.com

702. **Contabil** centru de evenimente Ambasad'Or Events cauta persoana cu experinta in contabilitate primara; ☎0728.700.329/ 0728.808.064 andreea.fundeneanu@ambasador-events.ro

703. **Contabil** pentru inregistrari contabilitate primara, operate in Ciel ☎0723.554.992/ 0722.832.874 contabilitate@octagon.ro

704. **Contabil** Societate de contabilitate din sectorul 3, Bucuresti, angajam contabil. Cunoasterea programului Saga reprezinta un avantaj. Rugam CV la: ☎0751.383.411 situatiicontabile@yahoo.com

705. **Contabil** tipografie angajeaza contabil cu studii superioare , experienta minima 3 ani, detalii la telefon; ☎0722.590.001

706. **Contabil** de gestiune cunostinte solide in domeniul legislatiei financiar-contabile: contabilitate de gestiune, contabilitate financiara. Experienta minim 2 ani in domeniul financiar contabil. Cunostinte bune MS-OFFICE **2.700 L;** ☎0743.258.251 andra@chocolat.com.ro

707. **Contabil** junior angajam urgent, firma de contabilitate cu renume pe piata romaneasca, cu sediul in sos Fundeni nr. 70, sector 2; ☎021.255.47.72 secretariat@contaradulescu.ro

708. **Contabil** junior, angajam contabil junior, experienta pe un post similar si/sau program Asis constituie un avantaj, sector 3 Bucuresti, ☎0744.531.096 somes_srl@yahoo.com

709. **Contabil** junior, societate comerciala cu punct de lucru Bragadiru, jud Ilfov, angajeaza contabil junior. Relatii la tel sau transmiteti Cv la mail: chemihaela@tema.ro ☎0751.048.716 chemihaela@tema.ro

710. **Contabil** junior, contabilitate primara, firma de contabilitate angajeaza contabil junior (eventual student/ă), cunostinte MS Office (Word, Excel). Cunoasterea softului Winmentor reprezinta un avantaj.Pachet salarial motivant; ☎0722.469.966/ 0735.545.774 cristina.aldia@aldiaexpert.ro

711. **Contabil** primar magazin online de dama, angajam contabil primar.Cerinte: seriozitate, experienta in domeniu, studii superioare, cunostinte de operare PC, MS Office, Excel, Saga Software; Detalii tel. ☎0799.827.901

712. **Contabil** primar, operator calculator program Saga angajam pentru firma de contabilitate. Cunoasterea programului Saga este obligatorie. Se cere viteza de operare si seriozitate. ☎0722.373.534

713. **Contabil** sef - director economic, firma echipamente pentru Constructii SRL angajeaza director economic / contabil sef cu studii superioare si minim 5 ani experienta. Specificul activitatii: servicii de de inchiriere macarale turn; **3.500 L;** ☎+40730170578 c.barbulescu@epco.ro

714. **Contabil** sef cu experienta in domeniu muncitori in depozit, femeie pt. curatenie birouri, pentru firma de reciclare de la linia de centura Chiajna. Cazare, bonuri ☎0722.539.564 marilena_remus@yahoo.com

715. **Contabil** studii medii, administrator tehnic si operator calculator pt. firma de administrare imobile. Trimiteti CV la adresa de email. Relatii la tel. ☎0784.275.702 labloc_ai@yahoo.com

716. **Contabila** cunostinte in contabilitate, cunostinte operare PC (Word, Excel, Office), cunostinte legate de programul SAGA. Limba turca constituie un avantaj deismocrit@gmail.com

717. **Contabila** pentru firma de contabilitate, angajez contabila, cunoscatoare Saga, avantaj daca a lucrat intr-o firma de contabilitate. Cv la email: leeafincont@yahoo.com ☎0760.951.651 leeafincont@yahoo.com

718. **Contabila** primara Pentru service auto situat in zona Aparatorii Patriei, langa Universitatea Spiru Haret. Program: L-V 09:00-18:00, sambata 09:00-14:30, **2.000 L;** ☎0786.311.313 garage.automotiv@gmail.com

719. **Contabila** primara, cu experienta in domeniu, oferim salariu atractiv plus multe alte beneficii **1.800 L;** ☎0765.000.200 Contact@cafyjr.ro

720. **Contabila** primara, cunostinte pachet office: excel, word, cunostinte contabilitate primara, completarea documentelor primare, factura, aviz, N.I.R., completarea registrului de casa, incasarea. **2.700 L;** ☎0745.636.341/ 0753.270.213 mustafa@roplast.org

721. **Contabila/Contabil** pentru contabilitate primara, persoana serioasa, zona Voluntari - Ilfov. ☎0722.191.888

722. **Contabili** in firma contabilitate firma de contabilitate angajeaza contabil junior cu/fara experienta (sunt necesare cunostinte teoretice) si contabil senior cu experienta. Email office@dinamicbusiness.ro, telefon; 021.312.12.88. ☎021.312.12.88 office@dinamicbusiness.ro

723. **Contabili** pentru firma de contabilitate angajam urgent, firma de contabilitate si audit financiar zona Unirii-Bucuresti-angajam urgent contabili - economisti, cunoscatori softuri Ciel si/sau Saga. Cv la adresa e-mail din anuntexperienta minim 5 ani; office@admc-auditcontabil.ro

724. **Contabili** pentru firma de contabilitate cu sediul in Piata Victoriei, cu si fara experienta. Conditii avantajoase. Cei interesati pot trimite CV-ul la email ☎021.312.12.88 office@dinamicbusiness.ro

725. **Contabili.** Unitate de cult angajeaza contabili cu experienta in evidenta contabila, specifica unitatilor fara scop patrimonial. Tel. intre orele 13-15; ☎021.314.91.35

726. **Contabilitate,** resurse umane, salarizare SC Family Papers SRL, din sector 4, Bucuresti, Str Ilie Oprea, angajeaza - economist salarizare, absolvent de facultate economice, cunoscator al programului SAGA-constituie avantaj, ☎0727.221.647 cristina.sharafi@family-papers.ro

727. **Content** si seo, cautam persoana serioasa pentru scris articole blog, comunicate presa, seo, descrieri produse pentru un site de fashion si articole de lux pentru copii ☎0726.221.274 office@annebebe.ro

728. **Conv.** online-fete si baieti Bonus de angajare 850 $. Visezi la propria masina, la noi ai sansa sa iti indeplinesti visul! Suna si programeaza-te chiar astazi la un interviu; ☎0764.093.085/ 0756.302.730 office@bestwebstudio.ro

729. **Conversatii** online Esti o persoana dinamica, vesela si ambitioasa atunci acest job este perfect pentru tine. Bonus angajare 800$, posibilitate de avansare, fara stres si fara sefi. Castiguri garantate 5000-10.000$, **5.000 €;** ☎0760.657.114 gorgonize@yahoo.com

730. **Coordonator** bucatarie, bucatar si ospatar Restaurant Bucatarasul, zona Piata Unirii, Sfanta Vineri, angajam bucatar, coordonator bucatarie si ospatar. Relatii si programari la interviu la telefon sau cv pe email. ☎0760.966.360 comenzi@bucatarasul.ro

731. **Coordonator** echipa depozit legume si fructe Preferabil cu experienta. Depozitul modern si se afla in sec.tor 4, in Piata de Gros (PGB), langa magazinul Metro. Bul. Metalurgiei nr. 132. Salariu atractiv **1 L;** ☎0722.242.797/ 0722.600.959 simaimpex@yahoo.com

732. **Coordonator** livrator catering evenimente. Daca detineti carnet de conducere categoria B si sunteti o fire energica si organizata va asteptam sa faceti parte dintr-o echipa de profesionisti.Pachet salarial atractiv si beneficii motivante; ☎0744.839.801

733. **Coordonator** logistica firma productie tamplarie/ fatade ventilate angajeaza responsabil receptie si gestionare marfa. Fundulea, transport asigurat din Bucuresti **1 €;** ☎0766.666.020 office@reflexfatade.ro

734. **Cosmeticiana** angajeaza Saloanele Magic. Conditii deosebite. Salariu fix / procent, venit real pe cartea de munca, 21 zile concediu platit, CM 8 ore, traininguri gratuite, **3.000 L;** ☎0786.723.493 angajari@saloanelemagic.ro

735. **Cosmeticiana** pentru salon infrumusetare, locatiile din Militari si Timpuri Noi. Oferim pachet salarial motivant si seminarii de perfectionare. ☎0723.383.315

736. **Cosmeticiana** salon Classic Beauty situat in sectorul 4, la 3 min. de metrou Dimitrie Leonida, angajeaza personal cu experienta pentru postul de cosmetician. Cerinte Oxigen Hiperbaric, Mexoterapie, Microdermabrazie, **2.000 L;** ☎0726.731.232 alexandra.tapus13@gmail.com

737. **Cosmeticiana** cu minim de experienta Salon Mozaic, zona Obor; ☎0723.880.799

738. **Cosmeticiana** si personal tratamente corporale+ masaj, zona Sun Plaza, sect. 4; ☎0722.671.541

739. **Cosmeticiana,** angajam cosmeticiana cu experienta zona Sos. Pantelimon, sector 2, Bucuresti; ☎0722.294.787

740. **Cosmeticiana, frizerite si coafeze pentru salon infrumusetare sector 4 Brancoveanu. Program luni -sambata. ☎0721.956.508**

741. **Covrigar** angajez covrigar(fara specialitati) sector 4 zona Jumbo Berceni mai multe relatii la tel; ☎0753.903.634

742. **Covrigareasa** cu experienta pt. Patiseria Tismana, se lucreaza: luni-vineri, 06:00-16:30, sambata si duminica liber. Zona Colentina Fundeni **2.500 L;** ☎0733.869.232

743. **Craiglistglobal** selecteaza consiliere relatii clienti si moderatoare topicuri forum, pentru platforme in limba engleza. Salariu 2.200 lei plus stimulente periodice, cunostinte medii engleza si aptitudini digitale. ☎0767.444.441 cv@craiglist.ro

744. **Croitor** pentru modificari rochii de seara si de mireasa in zona Voluntari, Ilfov. Program L-V: 8.30-18.30, **2.200 L;** ☎0728.228.642

745. **Croitor,** croitoreasa Atelier retusuri situat in complex comercial Sir, angajeaza croitor/ croitoreasa. Salariu 2000-2500 lei, mediu placut de lucru; ☎0721.294.627/ 0741.252.270 Spalatorie.croitorie@gmail.com

746. **Croitoreasa** angajam croitor/croitoreasa pentru rochii la comanda si echipamente promotionale. Pentru mai multe detalii, contactati numarul de telefon; ☎0751.626.070

747. **Croitoreasa** cap-coada, mediu de lucru foarte placut, zona centrala, salariu motivant, carte de munca. ☎0727.165.508 anca.neatu@yahoo.com

748. **Croitoreasa** cu experienta angajeaza atelier de croitorie situate in sectorul 4. Program flexibil. ☎0745.305.278

749. **Croitoreasa** cu experienta in domeniul hainelor de copii. Zona pod Europa. Salariu atractiv. ☎0761.599.400 ana_vyk@yahoo.com

750. **Croitoreasa** cu experienta la masa de corit, pentru textile de casa (lenjerii de pat, cuverturi, perne decor). Salariu motivant, mediu placut. Zona metrou 1 Decembrie 1918 ☎0723.485.684 distributie.fabsem@gmail.com

751. **Croitoreasa** cu program intreg sau jumatate de norma la o croitorie de retusuri in Popesti Leordeni (la 12 minute de metrou Dimitrie Leonida).Detalii la telefon (Despina). ☎0737.541.397

752. **Croitoreasa** - confectionera rochii ocazie, pentru croitorie cap - coada, la comanda de dama, modificari sau retusuri articole de dama. Atelier situat central in zona Dorobanti, sector 1, program lejer, salariu motivant; ☎0755.123.033 contact@retoucherie.ro

753. **Croitoreasa** atelier atelier de croitorie pentru dama, serie mica si comanda, angajeaza croitoreasa (modelier) cu experienta in ateliere similare in coaserea produsului cap-coada (fara croit). Zona metrou Stefan cel Mare; **2.000 L;** ☎0799.523.278

754. **Croitoreasa** cu experienta Atelier de creatie vestimentara cauta croitoreasa cu experienta in domeniul creatiei vestimentare, **1.000 €;** ☎0762.993.192 andreea_design2007@yahoo.com

755. **Croitoreasa** cu experienta pentru retusuri si modificari imbracaminte, program flexibil. Salariu atractiv. Oferim si cerem seriozitate, ☎0766.292.570/ 0767.524.302

756. **Croitoreasa** cu experienta. Angajam croitoreasa cu experienta in confectii dama care sa poata realiza un produs finit cap-coada. **2.500 L;** ☎0755.150.501 alexandruraicudesign@gmail.com

757. **Croitoreasa** dama, confectionera Atelier de design, angajam confectionera pentru confectii dama, un cadru placut. Se ofera asigurare medicala privata, salariu atractiv, bonusuri si CM. ☎0743.554.746

758. **Croitoreasa** retusuri croitoreasa/ confectionera pt. retusuri/ modificari. Atelierul se afla in zona Calea Mosilor. Salariu incepand de la 1800 net si se negociaza in functie de experienta. Contract de munca; ☎0726.993.333 bdcarol59@gmail.com

759. **Croitoreasa,** angajam personal (linie, trploc, calcator, pers. care conf. capcoada rochii sau alte articole) pentru atelier croitorie in zona Piata Alba Iulia, mijloc de transport in comun. Detalii la tel. **2.000 L;** ☎0763.110.110 neacsu.raluca89@yahoo.com

760. **Croitoreasa,** ne marim echipa. Cautam croitoreasa cu experienta in creatie vestimentara si/sau retusuri. Zona Dristor, aproape de metrou si tramvai. Ne dorim o colaborare pe termen lung. **2.700 L;** ☎0752.111.118 retoush_boutique@yahoo.com

761. **Croitoreasa,** confectionera, cusatoreasa mana angajam cu norma intreaga, cusatoreasa pentru accesorizare rochii cu margele, cristale, cusut dantela, confectionera rochii-realizare produs capcoada. Program:luni-vineri 7.30 -16.00, 30 min. pauza masa ☎0722.742.049 office@lauraoleteanu.ro

762. **Croitoreasa,** masinista full, part time program full sau part time. Mediu de lucru placut, salariu + bonusuri. Program luni vineri. Contact tel. ☎0724.390.150 valentina_1492@yahoo.com

763. **Croitoreasa,** masinista, atelier mini-serie angajeaza masinista. Mediu de lucru placut, carte de munca. Salariu atractiv plus ore suplimentare si sambete platite (facultative) mai multe detalii la telefon ☎0767.591.496

764. **Croitoreasa.** Angajez urgent croitoreasa cu experienta in croit, retusuri haine dama si barbati, diverse modificari, rochii de ocazie, Big Berceni. Rog seriozitate; ☎0767.598.253

765. **Croitorease** pentru atelier creatie vestimentara specific "croitorie pe comanda", zona Cotroceni, cu experienta produs cap coada. Salariu motivant, program 8 h/zi. ☎0763.664.356 innes.atelier@gmail.com

766. **Croitorese** angajez croitorese cu experienta executie confectii dama, zona Banu Manta, salariul **3.000 L;** ☎0726.840.302

767. **Croitorese,** croitorie la comanda, posibil cu experienta in croitorie la comanda,8 ore pe zi, 5 zile pe saptamana, salariu atractiv. Ore peste program platite separat. Detalii la; ☎0799.124.165

768. **Curatatoria** Aqua din Titan angajeaza personal prezentabil pentru primire haine. Salariu+ tichete 2000 lei, sporuri, decontare transport. Cerinte: liceul, cunostinte calculator, MS Office, limba engleza mediu. Trimite CV cu poza pe email. **2.000 L;** ☎0722.291.414 contact@aquaclean.ro

769. **Curier** auto Bucuresti Livrare plicuri, colete conform regulament. Pachet salarial foarte atractiv; ☎0745.772.258 office@fastius.ro

770. **Curier** bicicleta Bucuresti, livrare plicuri / colete mici dimensiuni cu bicicleta in Bucuresti conform regulament, pachet salarial atractiv; ☎0745.772.258

771. **Curier** bicicleta electrica Takeaway.com - Oliviera.ro angajeaza curieri livrare mancare bicicleta proprie, companie, salariu, bonus 2000-4000 ron, **4.000 L;** ☎0725.944.514 silviuharabagiu@takeaway.com

772. **Curier** bicicleta electrica Takeaway.com - Oliviera.ro angajeaza curieri livrare mancare bicicleta proprie, companie, salariu, bonus 2000-4000 ron, **4.000 L;** ☎0725.944.514 silviuharabagiu@takeaway.com

773. **Curier** masina proprie Takeaway.com - Oliviera.ro angajeaza curieri livrare mancare masina personala, salariu, bonus, 3000-5000 ron, **4.000 L;** ☎0725.944.514 silviuharabagiu@takeaway.com

774. **Curier** masina proprie, compania Takeaway.com-Oliviera.ro angajeaza curieri livrare mancare, masina personala, salariu, bonus 3.000 - 5.000 Lei **5.000 L;** ☎0725.944.514 silviuharabagiu@takeaway.com

775. **Curier** masina proprie/companie Takeaway.com - Oliviera.ro angajeaza curieri livrare mancare masina personala/ companie- salariu, bonus 3000-5000 ron; **4.000 L;** ☎0725.944.514 silviuharabagiu@takeaway.com

776. **Curier,** Firma Curierat angajeaza soferi curieri, pentru Bucuresti si Ilfov. daca esti o persoana comunicativa, daca te adaptezi usor la munca in echipa, posesor de permis categoria B, vino alaturi de noi, ☎0725.860.912 vam_unic@yahoo.com

777. **Curieri** Marea Britanie, va doriti un job stabil si de lunga durata?Suna-ma; ☎0799.648.487

778. **Curieri** pedestri si distribuitori Bucuresti, angajam urgent. Salariul pornind de la 1.500 lei net; ☎0728.650.079

779. **Cursuri** infirmiere, infirmieri autorizate ANC la 450 l (in rate). Durata este de 3/5 luni, cu practica in spital. Diplome avizate de 3 ministere, valabile in tara si in strainatate. Conditii: 10 cls, toate varstele, **450 L;** ☎0749.095.152 cursinfirmier@yahoo.com www.cursinfirmiera.ro

780. **Cusatoare** pregatitoare la pereche, manopera atragatoare, atelier incaltaminte angajeaza; ☎0722.794.058

781. **Cusatoare,** masinist(a), firma de tapiterie piele angajeaza masinist(a) cusatoare. Nu suntem fabrica, nu se lucreaza cu norma. Program L-V. Rugam si oferim seriozitate; ☎0743.485.854/ 0743.485.854 cezar_ise@yahoo.com

782. **Danemarca.** Zidari BCA, cunostinte plan tehnic. Salariu 2.000 euro/ luna, cazare gratuita, wathapp, ☎0045264525556

783. **Decorator** accesorii bentite si papioane Angajam doamna cu experienta pentru lucru manual. In atelierul nostru, se realizeaza flori textile, bentite de tull, papioane din matase, funde de organza, ☎0722.284.442 office@annebebe.ro

784. **Decorator.** Cofetarie angajam tineri talentati sau pasionati hand made si studenti la arte plastice din toata tara, energici cu aptitudini artistice realizare figurine comestibile salariu motivant, program flexibil; ☎0729.737.619

785. **Deservent** buldoexcavator pentru JCB3CX cu permis categ. C sau TR pentru Bucuresti; ☎0726.315.176

786. **Devizist** angajam urgent, angajam urgent: devizist, economist, inginer ofertare, ☎0755.052.092 florytolea@yahoo.com

787. **Deziclean** agenti de curatenie, coordonatori pentru birouri si Hypermarket Bucuresti. Salariu minim net. 1.500 lei si plata orelor suplimentare; ☎0784.290.182/ 021.335.00.11

788. **Dezvoltator** imobiliar angajez zugrav salariu 3000 lei/luna. **3.000 L;** ☎0744.558.085

789. **Direct-Line** Inox, cautam colegi. Filiala Bucuresti angajeaza: Operator utilaj CNC/ Tehnician,Manipulant Marfa depozit www.directline.roRelatii la tel.0212562242 sau CV la e-mail: bucuresti@directline.ro ☎021.256.22.42 bucuresti@directline.ro

790. **Director** de productie si confectionere in masina liniara angajeaza firma confectii dama, zona Militari; Salariu confectionere 1800 ron. ☎0729.834.163

791. **Dispecer** monitorizare sisteme alarma Dab Security, program 12/24 cu 12/48, ture zi sau noapte, abilitati pc, Microsoft Excell si Word, studii medii sau experienta, relationare cu beneficiarii la telefon, **1.900 L;** ☎0726.720.515 office@dabsecurity.ro

792. **Dispecer** pentru dispecerat central de monitorizare. Aptitudini operare calculator, abilitati de comunicare, studii medii; ☎021.335.84.20/ 0722.307.333 angajari@aba.ro www.abasecurity.ro

Hotel Piatra Mare
Poiana Brașov angajează

PIATRA MARE CONFERENCE & RESORT HOTEL

OSPĂTARI CU EXPERIENȚĂ

Oferim masă-cazare, salariu **2.000 lei** net, cu **bonusuri** puteți ajunge la **4.000 lei**

Rugăm seriozitate! 0771.276.102

793. **Dispecer** centru de alarma Force 1 - Divizia de Securitate angajeaza pentru Dispeceratul National 3 Dispeceri Centru de Alarma, cu sau fara experienta **1.800 L;** ☎0749.273.281/ 0219225 alin.popa@force1.ro

794. **Dispecer** livrare mancare takeaway.com angajeaza dispecer, livrare mancare, **2.000 L;** ☎0725.944.514 silviuharabagiu@takeaway.com

795. **Dispecer** livrare mancare takeaway.com- angajeaza dispecer - livrare mancare; **2.000 L;** ☎0725.944.514 silviu.harabagiu@takeaway.com

796. **Dispecer** livrare mancare takeaway.com- angajeaza dispecer - livrare mancare; **2.000 L;** ☎0725.944.514 silviuharabagiu@takeaway.com

797. **Dispeceri** pentru cladire de birouri femei si barbati, cu sau fara experienta, pentru cladire de birouri situata in zona Dorobanti, salariu si conditii de munca foarte bune. ☎0736.777.877 angajare@companiadepaza.ro

798. **Dispeceri** si agenti receptie varsta maxima 45 de ani, cunostinte minime de utilizare a calculatorului, pentru cladiri de birouri situate in Bucuresti, aproape de statii de metrou. ☎0730.273.191 angajare@companiadepaza.ro

799. **Dispeceri** si agenti receptie varsta maxima 45 de ani, cunostinte minime de utilizare a calculatorului, pentru cladiri de birouri situate in Bucuresti, aproape de statii de metrou. ☎0730.273.191 angajare@companiadepaza.ro

800. **Dispeceri** supraveghere video cu sau fara experienta, preferabil din sectoarele 2, 3 si orasul Pantelimon. Program in ture, salariul se plateste la timp; **1.600 L;** ☎0722.242.522 marketing@starc.ro

801. **Dispeceri** transporturi in zona Otopeni angajam 6 dispeceri cu studii medii (bac luat) sau superioare.Dispecerii vor coordona soferii, vor mentine relatia cu clientii, etc. Puteti trimite cvul la office@wedohr.ro **3.000 L;**

802. **Distibuitori** pliante la cutiile postale, pe manerul usilor si la masinile parcate in Bucuresti. Salariul in functie de cantitatile distribuite. Plata salariului zilnica. Detalii la tel., ☎0799.736.688 cristineacsu2003@yahoo.com

803. **Distribuitor** pliante. Pentru a vedea toate campaniile noastre trebuie si a fi la curent cu promotiile in desfacurare va invitam sa va inscrieti: https://www.facebook.com/groups/1725547461028705Plata la ora.

804. **Distribuitor** cu sau fara experienta. Salariul pornind de la **1.500 L;** ☎0733.380.388

805. **Divertiland** , Vrei sa te distrezi in vara asta si sa faci si bani? Vino alaturi de noi in cel mai mare Aqua Parc din Bucuresti, Divertiland Militari. Cautam colegi pentru urmatoarele posturi: bucatar, ajutor de bucatar, barman, casier, manipulant. Suntem o echipa tanara moderna, oferim venituri substantiale, mediu de lucru profesionist si program flexibil, full/ part-time. Transport si masa asigurat. MCG Max Grup Company .Informatii la telefon; ☎0741.162.222

806. **Dnata** Catering SRL cauta lucrator comercial in bistro/ cafenea aeroport, ajutor de bucatar, ☎0756.141.778 dfilip@dnata.ro

807. **Dns'S** Panel angajeza, Dns's Panel cu sediul in Afumati, judetul Ilfov angajeaza agent de vanzari fata, permis conducere, disponibila la calatori; ☎0786.581.175 dnsspanel.logistica@outlook.com

808. **Doamna** accesorizare confectii. Firma serioasa, angajam o persoana pentru accesorizare confectii textile, realizare bentite, papioane, flori manuale, broderie simpla si debitare flori textile, cu simt estetic bine dezvoltat ! ☎0722.284.442/ 0726.221.274

809. **Doamna** curatenie, 8 ore, curatenie in apartamente, zona Metrou Pipera sau zona , serioasa, punctuala, corecta. Program de lucru: I-V 9-17 . Carte de munca, abonament transport, **1.400 L;** ☎0764.494.068 rostudiostilsrl@gmail.com

810. **Doamna** ingrijire batrani, cautam doamna ingrijire domn la pat, zona dr Sarii Program 6ore-8 ore L-V Salariul in functie de orele lucrate; **1.400 L;** ☎0724.047.365

811. **Doamna** ingrijire copii gradinita, angajam doamna la ingrijire copii sau curatenie in gradinita particulara langa Herastrau aproape de statia de metrou Charles de Gaulle; ☎0752.974.328

812. **Doamna** pentru ordine si curatenie in atelier, pentru casa de moda in zona Voluntari, Prog. L-V: 8-14.30, salariu net, **1.100 L;** ☎0728.228.642

813. **Doamna.** Particular caut urgent doamna pentru ingrijire batrani, intern; ☎0767.801.724

814. **Doamna. Domnesti, Ilfov, doamna pt. menaj si calcat, program L-V 9,00-17,00, pe zi 1.200 L; ☎0744.480.905**

815. **Doamne** /domnisoare - poti castiga mii de dolari. De ce sa platesti chirie? Te asteptam in echipa Best Studio si iti vei permite casa ta. Venituri lunare garantate de mii de dolari si cazare gratuita pana iti cumperi propria casa. Oferim cele mai multe beneficii din tara. Domeniu 100% legal. www.beststudios.ro. Tel.: ☎0730.752.752

816. **Doamne** curatenie firma de curatenie angajam personal 8 ore pentru Ploiesti, zona Aricestil Rahtivani, complex Ploiesti West Park ☎0729.900.930

817. **Doamne** curatenie urgent angajam, firma de curatenie angajam personal curatenie doamne 8 ore in zona Ploiesti. Sunati pentru interviu/detalii; ☎0729.900.930

818. **Doamne** mature cu sau fara experienta pentru conversatii online, 200 $ bonus la angajare. Programare interviu la telefon, **3.000 L;** ☎0799.617.440 bliss.studio@yahoo.com

819. **Doamne** si domnisoare pt conversatii online. Contract de munca, bonusuri de angajare, program flexibil, bonus de angajare 300 $, procente de la 50%-80%, bonusuri de fidelitate, anuale, bonusuri de performanta, **5.000 L;** ☎0799.617.440

820. **Doamne** si domnisoare pt. video-conversatii vrei un job cu un salariu decent, vino in echipa noastra. Oferim 1200 ron bonus de angajare si multe alte bonusuri de performanta. Oferim plata la zi sau bilunara, salariu fix sau procent intre 50-80%. **5.000 L;** ☎0799.617.440/ 0766.715.701 bliss.studio@yahoo.com

821. **Douazeci** de zidari. Zidari. Salariu brut 3961 ron. Salariu net 2700 ron. Salariu net cuprinde: 2285 ron in cont, 315 ron bonuri de masa, 100 ron bonus Paste si Craciun. Pentru cei care au fost pacaliti toata viata. **3.961 L;** ☎0733.822.822 contact@transparentresidence.com

822. **Dulgeri** si muncitori necalificati cunoscatori de plan si muncitori necalificati in constructii civile. Proiectul este in Bucuresti, se ofera cazare pentru persoanele din provincie. **4.000 L;** ☎0771.478.736 office.epj@gmail.com

823. **Dulgeri** si muncitori necalificati Dulgheri cunoscatori de plan si muncitori necalificati in constructii civile .Proiectul este in Bucuresti, se ofera cazare pentru persoanele din provincie. **4.000 L;** ☎0771.478.736 office.epj@gmail.com

824. **Dulgeri** si muncitori necalificati, cunoscatori de plan si muncitori necalificati in constructii civile. Proiectul este in Bucuresti, se ofera cazare pentru persoanele din provincie. **4.000 L;** ☎0771.478.736 office.epj@gmail.com

825. **Dulgher, fierar, zidar, necalificat pentru firma de constructii in Bucuresti. Carte de munca, salariu atractiv; ☎0736.049.600**

826. **DULGHERI SI NECALIFICATI. ANGAJAM DULGHERI, CAPABILI SA CONSTRUIASCA VILE LA ROSU, SALARIU DE EXCEPTIE, SI NECALIFICATI SERIOSI, DORNICI SA INVETE MESERIE. ☎0728.899.210**

827. **Dulgheri si zidari pt. firma constructii. Salariu atractiv si la timp. Ofer cazare Bucuresti; ☎0724.258.882/ 0729.051.783**

828. **Dulgheri** si zidari, ofer cazare, masa si salariu; ☎0724.778.928/ 0769.584.631

829. **Dulgheri,** 200 lei/zi, plata la saptamana, celor din provincie oferim cazare; ☎0727.889.888/ 0730.115.551

830. **Dulgheri,** fierari betonisti, zidari, necalificati angajam pentru Catedrala Neamului Bucuresti. Oferta serioasa. Rugam seriozitate. ☎0733.272.367

831. **Dulgheri,** salariu brut 3791 ron. Angajajam 20 de dulgheri. Angajam dulgheri. Salariu brut 3791 ron, net 2600 ron. Salariu net cuprinde: 2185 ron in cont, 315 ron bonuri de masa, 100 ron bonus Paste si Craciun. Pentru cei care au fost pacaliti toata viata; **3.791 L;** ☎0733.822.822 contact@transparentresidence.com

832. **Dulgheri,** salariu brut 3961 ron, Angajam 20 de dulgheri. Salariu brut 3961 ron. Salariu net 2700 ron. Salariu net cuprinde: 2285 ron in cont, 315 ron bonuri de masa, 100 ron bonus Paste si Craciun. Pentru cei care au fost pacaliti toata viata. **3.961 L;** ☎0733.822.822 contact@transparentresidence.com

833. **Dulgheri.** Angajez dulgheri rog seriozitate. Oferim cazare de santier. Salariu lunar 150 lei/zi. ☎0787.322.356

Vino în echipa YOKKO®

CONFECŢIONERE

cu experienţă haine damă

- salariu motivant şi tichete de masă (1.800 lei net)
- bonusuri personale şi prime ocazionale
- condiţii foarte bune, sector 3
- program luni-vineri 07.00-15.30
- contract de muncă integral
- stabilitate

Contactează-ne la tel: 0767.341.095 | 021.324.53.08

ANGAJĂM:

PERSONAL CURĂŢENIE

SPAŢII COMERCIALE 3/4 ore,
Salariul net 600-700 Lei - 0732.018.935
CENTRE COMERCIALE, SĂLI DE CINEMA
CLĂDIRI BIROURI
Salariul net: 1.400-1.900 Lei
031.101.21.39/ 0722.763.974

RADOX

angajează

SUDORI MIG MAG şi AMBALATORI MANUALI

Detalii la 021.444.07.41 şi la sediul din Bd. Timişoara nr. 80, sector 6

LOCURI DE MUNCĂ

Firmă producţie obiecte sanitare (Bucureşti, zona Ghencea) angajăm

MUNCITORI ÎN FABRICĂ

Cerinţe: persoane harnice, serioase
Oferim: salariu motivant, alcătuit din salariu fix şi bonus lunar în funcţie de performanţe, tichete de masă, plata orelor suplimentare, decontare transport pe mijloacele de transport în comun.
Se lucrează în două shimburi săptămânale.

Telefon: 0720.112.734

834. **ECHIPA- DACA ESTI MOTIVAT SI VREI SA LUCREZI LA STANDARDE EUROPENE VINO LA RESTAURANTUL DINES DIN PARCUL CAROL SA FACI PARTE DIN ECHIPA NOASTRA, ANGAJAM: PAZNIC, BUCATAR, AJUTOR BUCATAR, OSPATARI, PICOLI, SPALATOR VASE, BUFETIER, VANZATOR, MUNCITOR NECALIFICAT PTR MANIPULARE MARFA, GRATARAGIU (WEEKEND), MESTERUL CASEI, BARMAN SI PIZZAR. POSTURI VALABILE SI PENTRU WEEKEND. SALARIU ATRACTIV, PROGRAM FLEXIBIL. SALARIUL SI PROGRAMUL SE NEGOCIAZA LA INTERVIU IN FUNCTIE DE EXPERIENTA SI POSTUL DE LUCRU ☎0723.634.741**

835. **Echipe** electricieni si ajutor de electrician Angajam echipe de electricieni si ajutor de electrician pentru lucrari de instalatii electrice. Oferim transport pentru zonele limitrofe Bucurestiului sau cazare pentru persoanele din provincie, ☎0749.281.178/ 0758.809.081

836. **Economist** angajam economist pentru contabilitate primara. Societate comerciala cu profil comert incaltaminte en-gross si en detail, zona Bd.Timisoara nr.80; ☎0722.742.527

837. **Economist** - contabil, firma de contabilitate angajam economist sau contabil (studii medii sau superioare), minim 3 ani vechime, obligatoriu cunostinte Winmentor, **2.500 L;** ☎0722.503.507 marius.voicu@expert1cont.ro

838. **Economist** serviciu contabilitate, angajam economist pentru departamentul financiar contabile, absolvent finante contabilitate, experienta in domeniu, inchideri bilant, balante, rapoarte financiare, declaratii fiscale, ionel.gherghe@exmobi.ro

839. **Editura** Orizonturi angajeaza redactor absolvent filologie, cunostinte avansate engleza si franceza; secretar de redactie studii superioare, cunostinte avansate engleza si franceza contabil senior cu experienta, urgent ☎0744.531.333 office.carte2016@gmail.com

840. **Educatoare** gradinita - grupa mini. Gradinita particulara cu sediul in Voluntari, angajam educatoare necalificata (grupa mini). Rugam seriozitate; ☎0740.068.384 gradinitabelsorriso@yahoo.com

841. **Educatoare** Gradinita Bel Sorriso cu sediul in Voluntari (pe linia 153), angajeaza educatoare calificata grupa mica. Salariu motivant. Asteptam Cv la adresa; ☎0742.065.070 gradinitabelsorriso@yahoo.com

842. **Educatoare** pentru gradinita privata, sector 3, zona Piata Salajan, program full time. Relatii la telefon sau CV la adresa email ☎0744.709.237 stefania_preoteasa@yahoo.com

843. **Educatoare** calificata angajare gradinita privata gradinita private zona Military Rezidance angajaza, educatoare calificata, asistenta medicala calificata si femeie de serviciu. Pentru detalii va rog sa sunati la tel; **1 L;** ☎0733.003.300 yrytoma@yahoo.com

844. **Educatoare** gradinita, gradinita particulara zona Charles de Gaulle angajeaza educatoare program 8 ore formăm grupa noua. Langa metrou; ☎0752.974.328

845. **Educatoare,** gradinita particulara, angajez educatoare cu experienta si o doamna ingrijitoare. Pentru mai multe detalii va asteptam cu drag la un interviu; ☎0720.277.660

846. **Educatoare,** ingrijitoare, femeie de serviciu angajeaza gradinita Gifted International - Parcul Carol; ☎0722.277.090 contact@gradinita-gifted.ro

847. **Educatoare.** Gradinita particulara situata in cartierul Militari angajeaza educatoare cu studii de specialitate. Relatii la tel.; ☎0720.777.221 magicworldeducation@gmail.com

848. **Educator** puericultor si ingrijitoare cu experienta pt. gradinita privata; ☎0749.607.276

849. **Educator** specializat cu experienta in domeniu angajam educator specializat , preferabil cu studii de psihologie si experienta in domeniu; ☎0726.243.043 contact@scoala-sfantamaria.ro

850. **Electrician** cu experienta din Bucuresti sau din afara Bucurestiului, oferim cazare, conditii exceptionale, se poate caza impreuna cu familia. Decontam transport pentru a merge acasa 2 ori pe saptamana. **2.500 L;** ☎0723.736.969/ 0758.022.771 grecrombussinegroup@yahoo.com

851. **Electrician** Firma serioasa angajam electrician si ajutor de electrician pentru instalatii in ansambluri rezidentiale Bucuresti. Salariu motivant. Contract de munca full-time. **2.000 L;** ☎0760.762.740 alectric2017@yahoo.com

852. **Electrician** Firma serioasa angajam electrician si ajutor electrician pentru instalatii locuinte in ansambluri rezidentiale din Bucuresti. Contract de munca full-time. ☎0769.352.293 duminstallteam@gmail.com

853. **Electrician** si ajutor electrician angajam; ☎0736.656.428

854. **Electrician** Societate comerciala angajeaza electrician. Calificare in domeniul electromecanic si/sau electric. Disponibil pentru deplasari. Permis conducere cat B este obligatoriu. ☎0723.732.714 office@intermak.ro

855. **Electrician** Societate comerciala specializata in executia instalatiilor electrice interioare angajeaza electricieni. Salariu motivant, CM. Pentru provincie se asigura cazare (apartament), ☎0763.685.263 office@erstesystem.ro

856. **Electrician** auto, reprezentanta camioane angajam mecanic camioane si electrician auto cu experienta, venituri lunare intre 3000-5000 ron, conditii bune de lucru, zona Militari-Industriilor, cerem diploma, CV la adresa; **5.000 L;** ☎0749.102.608/ 0749.102.603 resursemane@edparts.ro

857. **Electrician autorizat execut lucrari industriale si apartamente. Execut tablouri electrice si de automatizari dupa schemele electrice; ☎0730.431.159**

858. **Electrician** autorizat ANR, sc angajeaza electrician, tehnician sisteme de securitate si muncitori necalificati in instalatii in constructii. Program de lcuru L-V 10 ore si doua sambete pe luna 10 ore. Salarii intre 2500-3500; **3.500 L;** ☎0722.273.793 office@s-it.ro

859. **Electrician** autorizat ANRE Grad 1 angajam. Program de lucru: 8 ore/zi- 5 zile/ saptamana. Detalii la tel. sau email. Beraria H; ☎0725.345.302 jobs@berariah.ro

860. **Electrician** bransamente electrice pentru societate comerciala, program luni-vineri. Salariu net 3500 lei plus ore suplimentare. Se asigura echipament de lucru si de protectie. CV la email ☎0727.581.146 laurentiu.vladuta@yahoo.com

861. **Electrician** calificat, ajutor electrician serios la locul de munca, program 8 ore luni-vineri. Mediu de lucru serios, o echipa tanara, firma cu experienta in domeniu de 10 ani. ☎0758.809.081

862. **Electrician** cu experienta pentru atelier confectii metalice tip container. L-V: 8-18. Pauza de masa 30 min. + 30 min. pe parcursul zilei, salariu inceput 2.200 lei net in mana **2.500 L;** ☎0726.666.333 contact@cortursihale.ro

863. **Electrician** de executie si ajutor electrician pentru santiere din Bucuresti si din tara. SC instalatii electrice si curenti slabi. Cond. salariale bune, CM, ore supl, progr. 8 ore/zi, posib. avansare; CV la mail: **3.000 L;** ☎031.437.06.35 angajari@mht-experience.ro

864. **Electrician** interioare si ajutor de electrician Sight Control angajeaza pentru instalatii interioare, in conditii avantajoase. In caz de nevoie asiguram cazare. Locatie santier Filaret sector 4. Relatii la telefon ☎0769.083.531 office@sightcontrol.ro

865. **Electrician** si buldoexcavatorist pentru bransamente electrice. Program luni-vineri. Salariu 3500 Ron net, plus ore suplimentare platite. Trimite CV la email. Detalii la tel. **3.500 L;** ☎0727.581.146 laurentiu.vladuta@yahoo.com

866. **Electrician,** electronist auto cu experienta multimarca pt. service auto Elite Auto Club. Salariu fix sau procent. Salariu 2000-2.500 L. Garajul este situat in zona Dristor, **3.500 L;** ☎0722.362.799/ 0722.362.799 sorinpetrache700@gmail.com

867. **Electrician,** inginer, tehnician Specialisti domeniu electric si sisteme de securitate. Intretinere si deschideri de noi spatii comerciale in Bucuresti si in tara. Email: ☎021.242.07.87/ 0744.753.896 office@gfa-securitate.ro

868. **Electrician,** zugrav, muncitor necalificati Firma de constructii din Bucuresti angajaza: electricieni (cu sau fara atestat), zugravi, muncitori necalificati, salariu atractiv, cazare pentru personal din provincie. Info; ☎0761.589.141

869. **Electrician-** motoare electrice prioritar este sa repare motoare electrice si pompe de apa, Raspunde de starea tehnica a produselor reparate. Program L-V: 07:00 16:00, s 7-13Salariu 2000. Detalii la tel: ☎0766.929.323 office.goldenfish@gmail.com

870. **Electrician.** Societatea angajeaza electricieni cu experienta pentru interventii. Program luni-vineri 08.00-16.30. Salariu motivant + bonusuri suplimentare. Se poate lucra si la inaltime. Detalii la tel. ☎0770.803.237/ 0724.367.749 office@electricenergy.ro

871. **Electricieni** angajam electricieni cu experienta, lucrari in Bucuresti, program Luni-Vineri 9-17. Salariu 2700 lei net. Contract de munca, scule, echipament de lucru, transport incluse. Tel. **2.700 L;** ☎0728.274.929 nec.logistic1@gmail.com

872. **Electricieni** pentru lucrari de joasa, medie si inalta tensiune, subterane si aeriene precum si lucrari de statii electrice si posturi de transformare; ☎0743.047.807 resurse.umane@montajelectric.ro

873. **Electricieni** pentru munca in santier Bucuresti. Solicitam experienta. Va rugam sa trimiteti CV-ul dumneavoastra la adresa de email dmtci@yahoo.com. Salariu 3.000 lei net. Program luni vineri 8-18, **3.000 L;** ☎0757.058.868 Dmtci@yahoo.com

874. **Electricieni** pentru santier in Brasov . Salariu net; **3.000 L;** ☎0757.058.868 Dmtci@yahoo.com

875. **Electricieni** si instalatori retele date voce. ☎0723.301.194/ 0723.301.196 alexandru@telecommaintenance.ro

876. **Electricieni** calificati. Metropolitan Residence angajeaza electricieni front de lucru, conditii avantajoase, **3.300 L;** gabriela@metropolitanresidence.ro

877. **Electricieni in constructii si reparatii pt. firma specializata in instalatii electrice; ☎0722.219.500/ 0741.219.600**

878. **Electricieni** inst. electrice j.t si mt, angajam electricieni instalatii electrice j.t si m.t . Conditiile se discuta la interviu; ☎0751.028.728 constintop@yahoo.com

889. **Electricieni,** ajutor electrician electromecanici, ☎0762.604.808 ionel.stamen@gmail.com

890. **Electricieni,** ajutori electricieni, Bucuresti, program si conditii de santier. Salariu 2500-3500 Lei, ☎0762.564.000

891. **Electricieni,** instalatori, frigotehnisti, tehnicieni intretinere cladirii de birouri in Bucuresti Experienta in domeniu de min 3 ani constituie avantaj. Se asigura cadru de lucru stabil si profesionist. Detalii la telefon. CV pe email. ☎0728.102.094 career@coralconstruct.ro

892. **Electricieni,instalatori** si muncitori necalificati pentru firma instalatii . Program 8 ore l-v, salariu, bonuri de masa, decont transport sau cazare pentru cei din provincie, posibilitate calificare la locul de munca; ☎0733.969.963

893. **Electricieni.** Angajam electricieni si ajutori electricieni calificati si necalificat si pt. instalatii electrice de interior la blocuri, case, vile. Plata avantajoasa si la zi; ☎0764.360.456 larionioliana1981@gmail.com

894. **Electricieni.** Firma autorizata angajeaza electricieni cu sau fara experienta. Se ofera contract de munca, salarizare motivanta, constituie avantaj diploma si experienta in domeniu, permis de conducere categoria B; ☎0760.903.899 electrifix.ro@gmail.com

895. **Electricieni. Firma de constructii recruteaza electricieni cu experienta si calificare. Se ofera salariu atractiv, se cere seriozitate si bune cunostinte in domeniu. Relatii, de luni pana vineri, intre orele 09.00-16.00 ☎0731.328.840**

896. **Electricieni.** S.C. Profesional Electric angajeaza electricieni cu experienta sau incepatori pentru constructii. Se cere si se ofera seriozitate. Se ofera stabilitate avand proiecte pe termen lung. ☎0762.303.516 cv@profesionalelectric.ro

904. **Esti** dansatoare/hostess si ai dori sa obtii castiguri substantiale si atractive chiar in Bucuresti? Clubul The Buddhist din Bucuresti, iti ofera aceasta posibilitate. **35 L;** ☎0744.818.526 office@mcinternational.ro

905. **Esti** ospatar si esti dornic de o schimbare, daca vrei sa lucrezi intr-un mediu structurat care sa iti ofere posibilitatea de dezvoltare pe plan profesional si personal. Te asteptam in echipa Stadio ☎0731.322.472 resurse.umane@stadio.ro

906. **ESTI STUDENT SI VREI BANI DE VACANTA? ESTI ANGAJAT SI DORESTI MAI MULTI BANI? NU AI JOB SI VREI SA TE ANGAJEZI? ESTI CONVINGATOR? CONVINGE-NE SI TE ANGAJAM. ANUNTUL TELEFONIC ANGAJEAZA PERSOANA DINAMICA PENTRU ECHIPA DE VANZARI. TRIMITE CV-UL PE MAIL LA: REDACTIA@ANUNTUL.RO**

907. **Eurocors** Constructii AG angajeaza muncitori calificati si necalificati in domeniul constructiilor. Oferim cel mai bun salariu; ☎0727.300.575

908. **Eurofrutas** angajeaza la fabrica in Sibiu Eurofrutas temporar angajeaza personal pentru Marquardt in Sibiu; **2.000 L;** ☎0784.002.218

909. **Excavatorist** serios, punctual si cu experienta, necesar autorizatie. Se ofera masa calda in fiecare zi/ 2 mese calde pe zi pentru angajatii din provincie oferim si cazare. Salariu 3000 lei/luna. **3.000 L;** ☎0725.333.503

910. **Excavatorist.** Companie de constructii din Bucuresti, angajam excavatorist cu experienta. Oferim cazare pentru persoane din provincie. ☎0722.728.926 Robert.virlan@axatc.ro

Anuntul Telefonic angajeaza persoane dinamice pentru echipa de vanzari
Trimite CV-ul pe mail la redactia @anuntul.ro

879. **Electricieni** pentru Belgia, Societate din Sibiu angajam electricieni calificati pentru Belgia, se ofera salariu 1350 euro net, cazare transport, echipament de lucru, trusa de scule. Contact angajam urgent **1.350 €;** ☎0733.629.520 loredanacloud@gmail.com

880. **Electricieni** pentru santiere in Bucuresti pentru firma de instalatii electrice; ☎0727.287.322

881. **Electricieni** romani in Budapesta, angajez electricieni cu/fara experienta pentru munca in Ungaria(Budapesta). Se ofera cazare, transport, conditii fff bune, salariu motivant, santier mare.Se cere si se ofera maxima seriozitate; ☎0784.093.708 Ionut.relu.adam@gmail.com

882. **Electricieni** si lacatusi confectii metalic, angajam electricieni instalatii civile/industriale si automatizari, lacatusi confectii metalice; ☎031.425.60.76/ 0760.783.578 info@mabec.ro

883. **Electricieni** si mecanici auto, Madcom DLS Impex SRL, angajeaza electricieni si mecanci auto. Salariu atractiv, conditii de munca decente, pentru mai multe detalii va rugam sa ne contactati tel; ☎0755.060.593 mirela.bobea@dlsbus.ro

884. **Electricieni** si muncitori necalificati angajam electricieni si muncitori necalificati pentru bransamente electrice in Bucuresti si Ilfov; ☎0788.269.689/ 0722.442.185 office@hoiura.ro

885. **Electricieni** si tehnicieni in constructii, SC angajeaza electricieni in constructii, ajutor electricieni si tehnicieni sisteme de securitate in constructii, program L-V 10 ore + doua sambete 6 ore, pontate 10. Salariul intre 2.400-3500 lei, **700 €;** ☎0722.273.793 gabriel.dumirache@s-it.ro

886. **Electricieni** utilaje, pentru intretinerea si repararea utilajelor din dotarea societatii GlobeGround. Salariu 2016 lei net+tichete de masa. Conditii de munca decente. ☎0372.462.014

887. **Electricieni** uzinare tablouri electrice Studii de specialitate. Experienta pe un post similar constituie un avantaj. Locurile de munca se afla in Otopeni, sos. Odaii nr. 42 (cladire ETCO), 4 posturi. Se deconteaza transport pe Ratb; ☎0336.401.262/ 0336.401.262 office@chorus.ro

888. **Electricieni,** CEMS EPC SA angajeaza electricieni pentru punctul de lucru Lukoil -Petrotel Ploiesti. CV-urile pot fi trimise la adresa de e-mail alexandru.hristea@cems.ro. Relatii la telefon; ☎0742.224.573 alexandru.hristea@cems.ro

897. **Electromecanic** cu experienta, pentru producator de semipreparate din carne, cu sediul in Tunari - Ilfov. CV-urile se pot trimite la email detalii tel. ☎0799.933.172/ 021.266.52.51 eugenia.enescu@convenience.ro

898. **Electromecanici** ascensoare angajam in Bucuresti. Persoane serioase si organizate. Cu sau fara experienta. Salariu motivant. ☎0744.523.970/ 0745.151.547 universallift@gmail.com

899. **ELVILA ANGAJEAZA PENTRU MAGAZIN DE MOBILA DIN BUCURESTI, CARTIER AVIATIEI CASIERĂ OPERATOR FACTURARE, EXPERIENTA CONSTITUE UN AVANTAJ, PROGRAM FLEXIBIL; ☎0372.131.899**

900. **ELVILA ANGAJEAZA PENTRU MAGAZIN DE MOBILA DIN BUCURESTI, CARTIER AVIATIEI MANIPULANT MOBILA, NU ESTE NECESARA EXPERIENTA, CONDITII AVANTAJOASE, PROGRAM FLEXIBIL; ☎0372.131.899**

901. **ELVILA ANGAJEAZA PENTRU MAGAZIN DE MOBILA DIN BUCURESTI, CARTIER AVIATIEI, CONSILIER VANZARI, NU E NECESARA EXPERIENTA, CONDITII AVANTAJOASE, PROGRAM FLEXIBIL; ☎0372.131.899**

902. **EmpressV** Studio, cea mai buna echipa condusa de un model de top 3 live Jasmin. Vrei sa faci parte din echipa noastra? Ai posibilitatea sa lucrezi intr-o echipa tanara si profesionista, castiguri de minim 3.000 USD lunar. Te asteptam alaturi de noi chiar de maine! Comision 60% din castigurile realizate de catre tine; www.empressv-studio.ro ☎0786.400.195 office@empressv-studio.ro

903. **Entertainer** online, voucher cadou vacanta la mare, 4000 lei bonus angajare, 4000 lei avans din prima zi, salariu fix pana la 6000 lei + procente 50%-70%, operatii estetice, C.I.+asigurare medicala. **14.000 L;** ☎0761.505.505 officepsk@yahoo.com

911. **Fabrica** de canapele cu sediul in Bucuresti angajeaza cu carte de munca tapiteri; ☎0722.835.611

912. **Fabrica** de confectii angajam muncitori necalificat Alpha Omega, personal necalificat (barbati) pentru magazie (confectii textile). Detalii la tel: ☎0728.220.016/ 0728.220.020 OFFICE@ALPHAOMEGA.RO

913. **Fabrica** productie alimentara Sector 6, angajeaza muncitori necalificati pentru sectii de productie. Program de lucru in ture. Salariu net + tichete de masa + o masa calda. Relatii la: **1.600 L;** ☎0732.672.654

914. **FABRICA USI INTERIOR SITUATA IN SECTOR 6, ANGAJEAZA PREGATITOR VOPSITORIE-VOPSITOR-TAMPLARI SI FETE PENTRU FINISAJ. RELATII LA TEL. ☎0741.201.801**

915. **Facturist, operator calculator AS Pan SRL, Popesti Leordeni, sos. Oltenitei nr. 202 cautam facturist, operator calculator.Relatii la telefon-Vasilescu Marian. ☎0760.699.993**

916. **Faiantari,** zugravi, angajam in domeniul constructiilor, faiantari si zugravi, loc de executie Tulcea. Salariu atractiv. Pentru mai multe detalii va rugam sa ma contactati la numarul de telefon. Laurentiu Nicolae ☎0722.460.056 vanzari@militari-residence.ro

917. **Faiantari,** zugravi, cu experienta, necalificati, firma angajeaza in Bucuresti, sector 3, cu carte de munca si salariu negociabil, ☎0729.932.331 robtons@gmail.com

918. **Familie** ingrijire gradina, Voluntari, cautam familie de gospodari, dornica de relocare in Voluntari, care sa ingrijeasca permanent o gradina de legume, vita de vie, pomi fructifieri, pasari. Oferim casa si salariu pe masura asteptarilor. ☎0752.214.753 hr@genesisproperty.net

919. **Familie** interna pentru menaj si administrare vila angajam familie (sot, sotie) cu experienta pentru menaj si administrare vila in Bucuresti. Program intern: cazare, hrana, transport asigurate de angajator. Programari interviu sau trimite CV; **6.000 L;** ☎0735.179.929/ 021.223.23.59 office@profiles.ro

Eurocors CONSTRUCTII AG angajează

MUNCITORI CALIFICAŢI ŞI NECALIFICAŢI

în domeniul construcţiilor

Oferim cel mai bun salariu
Telefon: 0727.300.575

920. **Familie** pentru spalatori si treburi gospodaresti pentru spalatorie auto, asigur cazarea; ☎0743.177.472/ 0722.923.001

921. **Farmacie** veterinara angajeaza medic veterinar si asistent in zona Berceni. Se ofera salariu motivant si eventual masina de serviciu. CV la email: ☎0723.611.625 tim.lifeactive@yahoo.ro

922. **Fast** food Ciorbarie angajam personal cu sau fara experienta, program 8-10 ore pe zi, salariul atractiv, bonusuri, tips. Cerem si oferim seriozitate; ☎0726.392.639 wassim.osman@gmail.com

923. **Fata** angajam fata pentru zona Afumati-Doraly, sa aiba cunostinte PC (word, excel,outlook) si cunostinte contabilitate primara (emitere avize si facturi); ☎0722.332.262 office@et2000.ro

924. **Fata** call office, pizzar, bucatar, soferi, Hai sa faci parte dintr-o echipa minunata, angajam fata call office (preluat comenzi telefonice), pizzar, bucatar,, sofer, ajutor bucatar, conditii si program avantajoase, sector 3, Dristor; ☎0762.051.575/ 0787.699.692

925. **Fata** curatenie pentru Magic Salon Militari Program de lucru in ture, salariu 1.400 lei, carte de munca, bonuri de masa, 21 zile concediu, **1.400 L;** ☎0786.399.102 office@saloanelemagic.ro

926. **Fata** la curatenie pentru salon Magic Baneasa. Conditii deosebite, mediu de lucru placut. Salariu + CM. Zona Baneasa; ☎0786.553.181 office@saloanelemagic.ro

927. **Fata** la curatenie pentru gradinita energica, curata, iubitoare de copii, program L-V 8.-16. Salariu 1300 Lei. Zona Colentina Teiul Doamnei **1.300 L;** ☎0758.200.203

928. **Fata** la cusut, pregatit fete incaltaminte, experienta obligatorie, atelier de incaltaminte de dama sector 5. Pachet salarial atractiv si daca se doreste oferim si posibilitatea de plata la saptamana. ☎0723.296.296

929. **Fata** pentru contabilitate primara, munca de birou. Posibilitate de crestere a salariului, ofer **2.000 L;** ☎0745.056.407 florin_guster@yahoo.com

930. **Fata** pt birou sc de importuri angajeaza fata pt birou,(facturi, avize, excel, vanzare directa), program 7:30-16:00 si 2 sambete pe luna (7:30-14:00), contract de munca,1800-2000 ron. Detalii: (sos Pantelimon) **2.000 L;** ☎0729.003.844 mihaelaf.florea@yahoo.com

931. **Fata** sau baiat pentru spalatorie auto, interior; ☎0787.778.943

932. **Fata tanara operator pariuri sportive; ☎0766.635.043**

933. **Fata** vase si curatenie, agila, harnica si educata, pt. locatie tip "Impinge Tava" zona Piata Latina. L-V 07:45 - 17:45, Sambata, Duminica si sarbatori liber. Spalat vase (oale, tigai, tavi si ustensile) 1500 lei + 200 lei curatatul tuturor legumelor **1.700 L;** ☎0761.686.754 clienti@contabconsult.ro

934. **Federatia** Romana de Handbal angajeaza Frh angajeaza soferi cat D full-time. Salariu si bonusuri motivante. Detaliile se discuta la interviu. Asteptam cv la adresa costel.strat@frh.ro ☎0735.177.579 costel.strat@frh.ro

935. **FEMEI** pentru spalat vase, curatenie si activitati auxiliare bucatarie, cu experienta in domeniu, angajeaza restaurant din zona Piata Dorobanti; ☎021.231.09.08/ 0748.750.029

936. **Femei** curatenie preferabil din zona pentru fast-food piata Salajan ☎0731.071.941 burciur@yahoo.com

937. **Femei** curatenie, Firma specializata in servicii curatenie angajam personal curatenie in Bucuresti. Oferim salariu avantajos. Pentru mai multe detalii va rugam sa ne contactati; ☎0762.121.478/ 0766.585.826 ciocirlan.viorel@yahoo.com

938. **Femei** de serviciu/ cameriste, angajam in zona Piata Presei Libere. Garantam plata salariului si a taxelor legale. Salariul 1.600 ron net. ☎0751.190.463

939. **Femei** la curatenie, magazin Metro Voluntari; ☎0733.998.332

940. **Femei** la vase, ospatar, restaurant sector 2, langa Gara Obor, str. Baicului nr. 66; ☎0788.111.898/ 0720.579.689

941. **Femei** pentru curatenie angajam femei pentru curatenie la piscina Younivers, situata in zona Casa Presei Libere (in spatele acesteia). Varsta nu este un criteriu de angajare. Salariu si program atractiv. **1.800 L;** ☎0784.013.575 Costiburlacu@yahoo.com

942. **Femei** pentru curatenie apartamente, regim hotelier, in Bucuresti. Program fullt ime de luni-vineri, salariu 1.600 lei sau part-time; ☎0722.209.880

943. **Femei** pentru curatenie si ambalare pt. sectie produse lactate; ☎0770.669.443

944. **Femei** serviciu, vase, lucrator bucatarie Angajez femei de serviciu, la vase, lucrator bucatarie, bucatar, ospatar, picoli, barman Restaurant Palatul Odeon, adresa: Splaiul Unirii nr. 162. Contact; ☎0784.380.999 catalinab.mihaela@yahoo.com

945. **Femeie** curatenie si vase in unitate tip fast food. O masa pe zi, program 8 ore. Varsta maxima 40 ani. ☎0762.570.925

946. **Femeie** vase. Laborator de cofetarie angajeaza femeie la vase, responsabil cu intretinerea curateniei. Sector 2, zona Barbu Vacarescu, gura de metrou Pipera. Program 5 zile/saptamana, 9 ore/zi. **1.600 L;** ☎0722.891.651

947. **Femeie** curatenie pentru benzinaria Mol Otopeni, decontam transportul. ☎0723.233.448 bicamarian@yahoo.com

948. **Femeie** curatenie pentru sala de fitness si piscina in Berceni, zona Piata Sudului. Program de lucru tura de noapte (22-06), sau 3 schimburi (06-14/14-22/ 22-06); ☎0721.678.078

949. **Femeie** curatenie laborator cofetarie cautam o femeie pentru curatenie si vase la un laborator de cofetarie zona Timpuri Noi strada Morilor nr. 53. Programul este de luni pana sambata de la 8 la 16; **1.600 L;** ☎0752.299.944 apolonfrut@yahoo.com

950. **Femeie** curatenie si femeie la vase, pentru restaurant central la Unirii, 2 posturi diferite, program 1 zi cu 1 zi, salariul la timp, contract de munca, masa asigurata ☎0752.177.431

951. **Femeie** curatenie si vase cu indemanare si aspect curat si ingrijit pentru laborator cofetarie situat in zona Militari, apropiere Mall Plaza Romania. Salariu 1.400 lei net plus bonuri de masa, **1.600 L;** ☎0743.258.251 andra@chocolat.com.ro

952. **Femeie** curatenie, after school in sector 4, luni-vineri, 11-19.30. Experienta si harnicia sunt relevante. Femeie serioasa, in putere, curata, punctuala, clinic sanatoasa. Detalii la telefon **1.500 L;** ☎0761.955.359

953. **Femeie** de servici pentru scari de bloc in Bucuresti urgent, interval orar de sunat 10:00-16:00 ☎0787.897.108/ 0728.195.520

954. **Femeie** de servici cu sau fara experienta pentru patiserie. Program: luni-vineri 06:00-16:30, sambata si duminica liber. Poarta spital Fundeni. **1.700 L;** ☎0742.266.859

955. **Femeie** de serviciu Asigura curatenia zilnica in incinta birourilor, bucatariei si grupurilor sanitare. Asigura curatenia si igienizarea periodica a diferitelor suprafete (mobiler, geamuri, jaluzele, corpuri de iluminat, ☎0737.337.011 relu.perianu@daciafm.ro

956. **Femeie** de serviciu centru rezidential pentru persoane varstnice, angajeaza femeie de serviciu. Zona Sector 6, Gorjului, Bucuresti; ☎0762.983.394 gheorghemirelaveronica@gmail.com

957. **Femeie** de serviciu cu program de 8 ore in zona Dristor. **1.400 L;** ☎0757.045.053

958. **Femeie** de serviciu Firma curatenie, angajeaza in Bucuresti (zona Victoria), la program de 8h/zi (ora 14.00-22.00). Oferim salariu avantajos, tichete de masa. ☎0736.925.152

959. **Femeie de serviciu in complex comercial sector 6. Conditii de munca foarte bune, salariu atractiv. Posibil si pensionare; ☎0722.674.477**

960. **Femeie** de serviciu pentru bloc 4 scari, Bd. Camil Ressu (Dristor), carte de munca; ☎0762.376.312

961. **Femeie** de serviciu pentru curatenie in hotel - program de 8 ore/zi, 5 zile cu 2 libere. Salariul este de 1.600 Ron net. ☎0751.190.463

962. **Femeie** de serviciu pentru sala de sport. Contract de munca cu norma intreaga, salariu motivant. Programari interviuri la: ☎021.316.09.62

963. **Femeie** de serviciu pentru zona Gara de Nord, muzeul CFR, program 8 h, sarbatorile legale libere, salariu atractiv. Pentru detalii; ☎0799.105.822 contact@wostok-guard.ro

964. **Femeie** de serviciu personal de curatenie, femeie de serviciu pentru birouri si spatii de lucru/atelier. Program 7.00-15.00, luni-vineri. Conditii de munca deosebite, contract de munca, ☎0726.102.308 hq@digital-telecomms.com

965. **Femeie** de serviciu pt. Patiseria Tismana, situata in zona Colentina-Fundeni, program: L-V 06-16.30, sambata-duminica liber. Salariu 1.700 lei. Relatii la telefon **1.700 L;** ☎0734.378.436

Angajăm

MUNCITORI CALIFICAŢI

în confecţionare tâmplărie PVC şi Aluminiu

Tel: 0729.168.688 (PVC) şi 0724.021.049 (Aluminiu)

SALĂ DE SPORT

angajează

FEMEIE DE SERVICIU

Contract de muncă cu normă întreagă, salariu motivant

Programări interviu la: ☎ 021.316.09.62

LOCURI DE MUNCĂ

Societate de construcţii angajează:

FIERARI BETONIŞTI, ZIDARI, RIGIPSARI, FAIANŢARI ŞI MACARAGII

- Contract de muncă
- Asigurăm cazare şi masă
- Salariul în funcţie de calificare

Solicităm maximă seriozitate
Lucrări în România, Italia şi Germania

Trimiteţi mesaj la numărul
0040.769.682.952 şi vă contactăm noi

966. **Femeie** de serviciu si agent de paza; ☎0755.939.939

967. **Femeie** de serviciu in zona Pipera program de 8h/zi (dupa amiaza), salariu avantajos, tichete masa, decontare transport. Firma curatenie, angajeaza , ☎0728.855.453

968. **Femeie** de serviciu bloc locuinte Asociatie de proprietari, ansamblu nou din cartierul Titan, angajeaza femeie de serviciu pentru curatenie in bloc, contract munca 8 ore pe zi, conditii avantajoase, post disponibil imediat; ☎0740.259.076 cristiandm@yahoo.co.uk

969. Femeie de serviciu Bucuresti/Piata Presei Libere firma internationala de curatenie cautam ingrijitoare cladiri/femeie de serviciu pentru Bucuresti (zona Piata Presei Libere), contract pe perioada nedeterminata, program de 8 ore, tura de noapte; ☎0756.011.988 k.monda@markas.ro

970. Femeie de serviciu la bucatarie cu experienta, angajez femeie de serviciu la bucatarie cu experienta, salariu motivant cu crestere anuala, asigur transport, zona Petre Ispirescu; ☎0766.301.835 raduma_90@yahoo.com

971. Femeie de serviciu pentru scari de bloc firma specializata in servicii pentru curatenie angajeaza femei pentru curatenie la scari de bloc in toate sectoarele din Bucuresti. Cerem seriozitate. Oferim salariu motivant si program flexibil; ☎0772.029.406/ 0773.848.657 contact@conexclean.ro

972. **Femeie** de serviciu pentru scari de bloc, firma specializata in servicii pentru curatenie angajeaza femei pentru curatenie la scari de bloc in toate sectoarele din Bucuresti. Cerem seriozitate. Oferim salariu motivant si program flexibil; ☎0772.029.406/ 0773.848.657 contact@conexclean.ro

973. **Femeie** de serviciu si vase Restaurant Berestroika angajeaza femeie de serviciu si vase; ☎0721.100.000 office@berestroika.com

974. **Femeie** de serviciu zona Berceni Firma curatenie, angajeaza, program de 8h/zi, salariu avantajos, tichete de masa. ☎0728.855.453

975. **Femeie** de serviciu, angajam pentru laborator de analize alimente, zona Militari; ☎0764.352.788

976. **Femeie** de serviciu, angajez femeie de serviciu pentru un ansamblu residetial din zona Aparatorii Patriei. Conditii bune de lucru, salariu atractiv. Program l - v, sarbatori legale nu se lucreaza. Rog seriozitate; ☎0723.885.351

977. **Femeie** de serviciu, cameriste incepatoare, posibil si pensionare, cazare, masa, pt. Litoral. Seriozitate, astept provincia; ☎0744.683.304

978. **Femeie** de serviciu, casier, lucrator comercial pentru autoservire. Sunati intre orele 9.30-17.00; ☎0769.241.385

979. **Femeie** de serviciu, Liwu Restaurant angajeaza femeie de serviciu, contract de munca, locatia Sun Plaza, 2/2 zile, masa asigurata; ☎0740.429.573

980. **Femeie** de serviciu, salariul 1400 Ron net + 300 Ron bonuri, program L-V; locatia Bucuresti sector 3 ☎0730.143.968

981. **Femeie** de serviciu, manipulanti marfuri Firma de distributie bauturi din comuna Berceni, judetul Ilfov, angajeaza femeie de serviciu si manipulanti marfuri. **35 L;** ☎0752.285.730/ 0752.285.730

982. **Femeie** de serviciu, zona Vitan, angajam urgent femeie de serviciu pentru centru de productie in Bucuresti, zona Vitan. Program de lucru: luni-vineri 08:00-17:00, Contract de munca pe perioada nedeterminata, o masa gratuita pe zi; ☎0785.405.645

983. **FEMEIE DE SERVICIU. AVIA MOTORS ANGAJEAZA FEMEIE DE SERVICIU PENTRU PUNCTUL DE LUCRU DIN PANTELIMON, BD. BIRUINTEI NR. 11. POSTUL ESTE RESPONSABIL CU ASIGURAREA CURATENIEI IN SPATIILE INTERIOARE. ☎0746.209.911 HR@AVIAMOTORS.RO**

984. **Femeie** de serviciu. Firma curatenie, angajeaza in zona Pipera, la program de 8 h/zi (dupa amiaza), salariu avantajos, tichete de masa, decontare transport. ☎0728.855.453

985. **Femeie** de serviciu. Firma curatenie, angajeaza, in Bucuresti (zona Eroilor), la program de 3h/zi. Salariu avantajos. ☎0736.925.152

★★★★★★★★★★★★★★★★★★★

986. **FEMEIE DE SERVICIU. FIRMA IN BUCURESTI, ANGAJEAZA FEMEIE DE SERVICIU PENTRU ZONA BIROURI. CONDITII FOARTE BUNE DE MUNCA SI RETRIBUIRE; ☎0724.383.658**

★★★★★★★★★★★★★★★★★★★

987. **Femeie** ingrijire varstnic deplasabil angajez intern sau nu femeie ingrijire varstic 74 ani deplasabil. Locul de munca in Saftica, Balotesti, 24 km Bucuresti, cu acces facil micrbuze. Salariul mai mult decat onorabil. **1.800 L;** ☎0745.632.602 dumitrescu.carmen@gmail.com

988. **Femeie** la bucatarie (vase, legume) si ospatar pentru restaurant Decebal sector 3. Detalii la tel. ☎0761.221.334

989. **Femeie** la bucatarie pt curatenie, noapte Shaormeria La Baiatu SRL cauta femeie la bucatarie pt curatenie(inclusiv spalat vase) 9h de noapte, program 9:00-6:00, 1800ron/luna in mana, un liber pe saptamana, str. Mendeleev 7-15, Piata Romana. **1.800 L;** ☎0731.440.282 denisa.firicel@gmail.com

990. **Femeie** la curatenie firma particulara - birouri ,angajeaza femeie la curatenie, program de 6 ore /flexibil/bonusuri, ☎0729.997.408 mihaela@dada.ro

991. **Femeie** la curatenie restaurant situat ultracentral in Bucuresti, angajeaza femeie de serviciu, program de 4 ore pe zi. Sunati la tel. 0731470850 intre orele 10.00-19.00; ☎0731.470.850

992. **Femeie** la curatenie sector 6, Iuliu Maniu cautam o femeie pentru curatenie birouri, curte si casa obligatoriu persoana serioasa responsabila si muncitoare, **1.500 L;** ☎0721.333.655 restaurantdenis@yahoo.com

993. **Femeie** la curatenie, spala si vase) pentru locatie in Piata Alba Iulia nr. 3 (rond Piata Alba Iulia), program 2/2. Noapte - zi salariu 1400 +masa; **1.400 L;** ☎0763.110.110/ 0762.400.500 neacsu.raluca89@yahoo.com

994. **Femeie** la vase angajam pentru restaurant sector 6. Salariu atractiv, o masa pe zi, program 2 zile cu 2 zile, transport asigurat; ☎0721.240.699

995. **Femeie** la vase angajeaza restaurant situat in zona Sebastian. ☎0723.143.537

996. **Femeie** la vase bucatar/ ajutor bucatar pentru restaurant pizzarie Big Mic, specific romanesc, carte de munca, program de lucru 2 zile 2 salariu motivant, plus tips, ☎0758.111.152 adrian_ungureanu2001@yahoo.com

997. **Femeie** la vase Firma de catering angajam femeie la vase. Program de lucru luni - vineri 06:00 - 17:00. Zona Gara de Nord. Salariu, **1.700 L;** ☎0723.793.620

998. **Femeie** la vase pentru restaurant zona Berceni - Piata Sudului. Relatii suplimentare la telefon; ☎0742.064.891

999. **Femeie** la vase pentru restaurant zona centrul istoric Bucuresti. ☎0764.449.189

1000. **Femeie** la vase pentru Restaurant zona Militari Residence. ☎0767.013.347

1001. **Femeie** la vase pentru restaurant-terasa, zona Big Berceni, Sun Plaza. Program 2 zile cu 2 libere de la 9.00 la 22.00, sal. 1000 lei, tips 30 lei/zi. Se asigura o masa pe zi. Tel. **1.600 L;** ☎0728.968.315/ 0741.252.126 fommy@fommy.ro

1002. **Femeie** la vase restaurant central angajeaza personal la vase. Salariu atractiv, bonuri de masa, plus tips, masa asigurata; ☎0745.574.230

1003. **Femeie** la vase Restaurant Mica Elvetie angajeaza femeie la vase, program si conditii avantajose. Pentru detalii la telefon; ☎0771.389.193/ 0771.389.193 office@micaelvetie.ro

1004. **Femeie** la vase - restaurant (bucatarie) pentru High Class Coffee & Lounge, situat pe Bd. Burebista nr. 2, sector 3; ☎0765.502.088/ 0726.486.302 highclasscoffeelounge@yahoo.com

1005. **Femeie** la vase curatenie, spalator, lucrator 5zile (8ore)/2 libere, 21zile concediu, carte de munca +bonuri de masa, transport (de noapte), 3 ture. Calea Victoriei -Platinum Casino; ☎0726.141.233

1006. **Femeie la vase si ajutor bucatar pentru restaurant. Relatii dupa ora 12,00; ☎0723.325.038/ 021.211.72.50**

1007. **Femeie** la vase si ajutor bucatar, locatie din Centrul Vechi angajeaza personal in bucatarie (Femeie la vase si ajutor bucatar) 4 posturi disponibile. Program 2 zile cu 2 libere. Detalii si programari interviuri la numarul de telefon; ☎0755.110.008 office@stpatrick.ro

1008. **Femeie** la vase, Maison des Crepes angajeaza femeie la vase, full-time. Program 2 cu 2, 10.00-22.00. Salariu negociabil. ☎0770.443.092 valentin.strugaru@gmail.com

1009. **Femeie** la vase, pentru restaurant italian zona Inter, Universitate, ☎0735.327.902 osteriazucca@gmail.com

1010. **Femeie** la vase, restaurant Refugiu angajeaza femeie la vase si ajutor de bucatar in zona Lacul Tei, sector 2. Carte de munca, salariu convenabil plus tips; ☎0727.626.981

1011. **Femeie** la vase, restaurant zona bld. Brancoveanu angajeaz? femeie la vase, program 2 zile cu 2 libere. ☎0768.101.345

1012. **Femeie** la vase, centru vechi Pub/ restaurant centru vechi angajeaza personal la vase. Program 2/2. Decontare taxi seara. Salariu avantajos +tips. Motivare financiara in functie de performanta. Rog seriozitate; **1 €;** ☎0770.766.563 mihaicristache@mail.com

1013. **Femeie** la vase, curatenie, program 2 cu 2, de la 9 la 24, **2.200 L;** ☎0731.335.335

1014. **Femeie la vase, ospatar si sofer, zona Gara Obor, Baicului 66; ☎0788.111.898**

1015. **Femeie** la vase, ospatari, picoli, barmani Locatie nou deschisa in Herastrau angajeaza personal (femeie la vase, ospatari, barmani, picoli, ajutor de bar). Detalii si info: ☎0742.874.233/ 0724.968.386

1016. **Femeie** la vase, picolita, ospatar pentru restaurant zona Lacul Tei; ☎0763.560.630

1017. **Femeie** la vase- curatenie, spalator lucrator, 5 zile (8 ore)/ 2 libere, 21 zile concediu, carte de munca +bonuri de masa, transport (de noapte), 3 ture. Calea Victoriei - Platinum Casino; ☎0726.141.233

1018. **Femeie** la vase. restaurant Ivans angajeaza femeie la vase cu domiciliul in sector 2 sau 3.conditii bune de lucru:carte de munca, transport acasa, tips, mai multe detalii la interviu, ☎0763.341.717

Simigeria **LUCA**
angajează
RESPONSABILI UNITATE
Oferim salariu motivant începând cu 2.200 LEI, sistem de bonusare şi un mediu de lucru plăcut.
Aşteptăm persoane ambiţioase şi cu simţul responsabilităţii.
Informaţii la nr de telefon: 0724.630.475

1019. **Femeie** la vase. Restaurant zona Herastrau, angajeaza femeie la vase. Salariu foarte motivant, program flexibil, tips si transport asigurat. **1.650 L;** ☎0769.659.117 adrianstancu@nuba.ro

1020. **Femeie** menaj casa comuna Branesti, jud. Ilfov, persoana muncitoare corecta, salariul atractiv. Mai multe detalii la tel. ☎0746.355.387

1021. **Femeie** pensionara curatenie Resita, firma de curatenie angajeaza personal feminin (pensionara sau cu certificat de handicap) pentru curatenie in Resita. Program de 2 ore pe zi de luni pana vineri ☎0751.193.866/ 031.438.08.42

1022. **Femeie** pentru curatenie birouri in Cluj Firma de curatenie angajeaza femeie pentru curatenie birouri in Cluj in zona Constantin Brancusi. Programul este de luni pana vineri de 8ore /zi. Va asteptam in echipa noastra; ☎0730.404.605/ 031.438.08.42

1023. **Femeie** pentru curatenie in Ploiesti, firma de curatenie angajeaza femeie pentru curatenie in Ploiesti. Programul este in ture 8 ore /zi.Va asteptam in echipa noastra ☎0751.193.866/ 031.438.08.42

1024. **Femeie** pentru curatenie si spalat vase pentru restaurant zona Dorobanti, 1600 salariul net + 15 Ron/ zi+1 masa/zi **2.000 L;** ☎0744.324.978 Mihaela.burlacu@d20.ro

1025. **Femeie** pentru curatenie, spalat vase, pentru fast food zona Sala Palatului, program 7-16, luni-vineri, salariu 1500 Lei. Contract de munca, masa asigurata **1.500 L;** ☎0767.091.484

1026. **Femeie** pentru curatenie, spalat vase, pentru fast food zona Sala Palatului, ture de noapte, program 21-06, luni-vineri. Contract de munca, masa asigurata. Salariu 1800 lei **1.800 L;** ☎0767.091.484

1027. **Femeie** serviciu asociatie Proprietari angajeaza femeie serviciu contract munca 4h/zi, 800 lei net, bloc 2008, zona Billa Titan, sector 3, 10 etaje, 1 scara, harnica, punctuala, bun simt. Preferabil domiciliu in Titan, **800 L;** ☎0378.883.886 asociatia.titanium@gmail.com

1028. **Femeie** serviciu catering, in bucatarie pentru curatenie si spalat vase,program luni-vineri 06:30-15:30 si 2 sambete cu program 06:30-13:30.O masa pe zi, contract de munca, posibilitati de avansare,langa metrou Costin Georgian. **1.500 L;** ☎0729.810.961 denisa.niculici@bucateperoate.ro

1029. **Femeie** serviciu si vase, pentru restaurant Shorley cu sediul in Grozavesti, str. Economu Cezarescu nr. 50, S6, ☎0722.366.583 ion.sorlei@gmail.com www.shorleyrestaurant.ro

1030. **Femeie** serviciu, CM 8 ore, salariu negociabil; ☎0728.963.969

1031. **Femeie** vase, barman, pizzar, salatiera, bucatar, ospatar, barman, pt. restaurant. Decontare transport dupa ora 10.00; ☎0722.387.386/ 0723.644.179

1032. **Femeie vase, femeie de serviciu, barmani, ospatari si pizzeri cu experienta pentru restaurant sect. 3. Relatii la tel. intre orele 12-15; ☎0732.113.701**

1033. **Femeie** vase-servici, Aj.bucatar, livratori, vinzatoare, curatator legume, barman, ospatar, operator calculator, receptionera comenzi, casiera si sef sala; **2.000 L;** ☎0764.590.596/ 0724.124.240 viorelpor@gmail.com

1034. **Femeie,** barbat de serviciu urgent, persoane pentru curatenie scari de blocuri si birouri. Cautam numai persoane serioase si dornice sa lucreze intr-o echipa cu obiective pentru dezvoltare si succes, ☎0761.149.570/ 0742.898.325 office@wl.com.ro

1035. **Fete** pentru fast food cu sau fara experienta. Program flexibil. Contract full time pe perioada nedeterminata. Decontare transport pentru provincie, **2.000 L;** ☎0740.060.708

1036. **Fete** bar restaurant si ospatar Restaurant Xanadu Titan angajeaza fete pt bar incinta si ospatar cu carnet de sofer. Program 2 zile cu 2 libere. Salariu 1800 lei net plus bonusuri; ☎0722.621.717

1037. **Fete** la bucatarie, angajeaza restaurant pizzerie din sector 3, Titan. Salariu de la 1400 la 1800 ron + procent + 1 masa pe zi. **1.800 L;** ☎0721.720.751

1038. **Fete** la fast-food in Cora Lujerului, fete harnice, chiar fara experienta, la fast-food in Cora Lujerului, Militari. Salariu 1.500L, mancare si bonusuri zilnice in functie de vanzari(inca 400 lunar), program o zi (9-22) cu una libera; ☎0723.705.385

1039. **Fete** la linie Autoservire angajeaza fete la linie, fata la vase, bucatar, ajutor de bucatar, grataragiu, rog seriozitate; ☎0764.552.554

1040. **Fete** pentru servicii de curatenie Firma de curatenie angajeaza fete pentru servicii de curatenie locatie zona Mall Baneasa, (8 h), zona Barbu Vacarescu (4h/zi), zona parcul Cismigiu (8h/zi), zona Big Berceni (8h/zi). Contact: Flori, **1.500 L;** ☎0742.111.113 teomario@yahoo.com

1041. **Fete** pentru vanzare de inghetata artizanala, zona Herastrau, rogram flexibil si salariu motivant. Detalii la tel. ☎0756.243.744 cirlancristinamaria@yahoo.com

1042. **Fete preluari comenzi telefonice pentru Socului Kebap, salariu avantajos +tips ☎0764.673.064**

1043. **Fete** si baieti pentru fast-food Piata Chibrit, femeie la bucatarie; ☎0762.205.001/ 0762.205.000

1044. **Fete** si baieti conversatii online bonus de angajare 850 $. Iti doresti o vacanta de neuitat dar jobul actual nu ti-o permite nici financiar, nici ca timp, e timpul sa faci o schimbare in viata ta. Programeaza-te astazi la un interviu, ☎0764.093.085/ 0756.302.730 office@bestwebstudio.ro

1045. **Fete** si baieti, conversatii online bonus angajare 850 $. Te-ai saturat sa muncesti fara folos, iti doresti propria masina, visezi la o viata mai buna, la noi se poate. Totul depinde doar de tine ☎0764.093.085/ 0756.302.730 office@bestwebstudio.ro

1046. **Fete** si baieti, conversatii online bonus de angajare 850 $. Iti doresti o vacanta de neuitat dar jobul actual nu ti-o permite nici financiar, nici ca timp, e timpul sa faci o schimbare in viata ta. Programeaza-te astazi la un interviu ☎0764.093.085/ 0756.302.730 office@bestwebstudio.ro

1047. **Fete/baieti** pentru curatenie Aqua Park. Divertiland Aqua Park angajeaza pentru noul sezon 2018. Cauram personal curatenie. Daca esti in cautarea unui job sezonier, atunci suntem ceea ce cauti. Se ofera salariu 1450 lei +100 lei transport, **1.550 L;** ☎0720.542.224 Totalcleaningservices2017@gmail.com

1048. **Fezori,** strungari, lacatusi, sudori. Fabrica este in Bucuresti; ☎0722.291.626/ 0726.110.665

1049. **Fierari** betonisti si muncitori necalificati pentru santier in Bucuresti, cu contract de munca individual. Exclus echipe; ☎0721.235.960/ 0761.731.260

1050. **Fierari** betonisti, dulgheri, necalificati pentru fabrica prefabricate beton Popesti Leordeni, Sos. Centura 111, cazare gratuita camin, salariu negociabil, relatii L-V 8-17, anunt valabil 15 iunie 2018 **3.000 L;** ☎0746.229.696

1051. **Fierari** si dulgheri. Oferim cazare pentru provincie, salariu 160 lei/zi. rog seriozitate. ☎0787.322.356

1052. **Fierari,** 20, salariu brut 3961 ron. Fierari. Salariu brut 3961 ron. Salariu net 2700 ron. Salariu net cuprinde: 2285 ron in cont, 315 ron bonuri de masa, 100 ron bonus Paste si Craciun. Pentru cei care au fost pacaliti toata viata. **3.961 L;** ☎0733.822.822 contact@transparentresidence.com

1053. **Fierari,** salariu brut 3791 ron, angajam 20 de fierari. Salariu brut 3791 ron. Salariu net 2600 ron. Salariu net cuprinde: 2185 ron in cont, 315 ron bonuri de masa, 100 ron bonus Paste si Craciun. Pentru cei care au fost pacaliti toata viata. **3.791 L;** ☎0733.822.822 contact@transparentresidence.com

1054. **Finisor,** amenajari interioare, Bragadiru, salariu progresiv pana la 4000 Lei. Tencuiala, glet, gresie, faianta, parchet, numai cu experienta practica. Sambata se lucreaza optional. Cazare pentru provinciali in limita disponibilitatii **4.000 L;** ☎0769.687.810

1055. **Finisor/** colantor pt. productie publictara (printuri de mari dimensiuni) cu experienta, sector 4; ☎0730.777.725

1056. **Finisori** parchet, glet, gresie) Angajam 20 de finisori. Salariu brut 3961 ron. Salariu net 2700 ron. Salariu net cuprinde: 2285 ron in cont, 315 ron bonuri de masa, 100 ron bonus Paste si Craciun. Pentru cei care au fost pacaliti toata viata; **3.961 L;** ☎0733.822.822 contact@transparentresidence.com

1057. **Finisori,** dugheri, fierari, calificati sau necalificati pentru santiere in tara si in Bucuresti. Cer si ofer seriozitate, **1.000 €;** ☎0766.566.031 lazarmihai92@yahoo.com

1058. **Firma** angajez zilieri, muncitori necalificati barbati, cunostinte minime constructii; ☎0722.373.942

1059. **Firma** catering angajeaza: bucatari, ajutori bucatari, soferi categoria B, personal la vase, necalificati; ☎0729.682.323/ 0732.525.952

1060. **Firma** de constructii angajeaza: muncitori necalificati apa si canal, sofer categoria B. Salarii atractive; ☎0726.389.834

1061. **Firma** de constructii angajaza muncitori calificati si necalificati. Rigipsari, zugravi si necalificati, salarii atragatoare de la 2000 la 3500 ron. ☎0734.488.101

1062. **Firma de reciclare angajeaza personal pentru sortat peturi (femei), sofer categoria B, muncitori necalificati. Rog seriozitate, ☎0722.563.200/ 0771.260.325**

1063. **Firma** decoratiuni angajeaza doamne sau domnisoare pentru realizare aranjamente zona Ghencea; ☎0743.605.158

1064. **Firma** din Bucuresti angajeaza agenti vanzari si distribuitori, 50 posturi disponibile. Detalii la numarul: ☎0728.650.079

1065. **Firma** EFD Induction din comuna Vidra, Ilfov, angajeaza sudor si lacatus mecanic montator. Conditii excelente. Relatii la: 021.332.19.48/ 105.

1066. **Firma** Garkony Studio SRL producatoare incaltaminte dama, angajeaja tras talpuit manual. Salariu motivant. Bucuresti sos. Iancului 46 (metrou Iancului). Tel. ☎0735.829.909

1067. **Firma** Garkony Studio SRL producator incaltaminte dama, angajeaja doamna/ domnisoara la finisat incaltaminte si ambalat in cutii cu experienta in domeniu. Productie mica in serie. Salariu motivant. Suntem seriosi cu toate conditiile de angajare. Bucuresti sect. 2, sos. Iancului 46 (metrou Iancului). tel. ☎0735.829.909

1068. **FIRMA PAZA ANGAJAM DISPECER, MONITORIZARE VIDEO; ☎0725.594.816**

1069. **Firma productie sandwich-uri angajeaza sofer pentru distributie si dezvoltare zona Bucuresti; ☎0724.396.390**

1070. **Firma** SC ACM Concept cauta montatori usi interior si exterior, Valea Cascadelor; ☎0769.068.524

1071. **Florist,** decorator floral Floraria Trixperience este in cautarea unei persoane creative, cu simt artistic dezvoltat si disponibilitate full-time. Experienta in domeniu reprezinta un avantaj. Contact: George Garea ☎0766.538.667 gareageorgegabriel@gmail.com

1072. **Fochisti** Hotel Premium Wellness, zona Berceni, b-dul Metalurgiei, angajeaza fochisti cu experienta recenta minim 3 ani, carnet si talon vizate ISCIR, varsta maxima 50 ani. Program de lucru in ture. ☎0758.239.811 office@premiumwellness.ro

1073. **Frezor** si electrician poduri rulante, eventual colaborare, angajeaza Societate comerciala. Relatii la telefon intre orele 08.00 - 17.00. ☎0787.789.894

1074. **Frezor (inclusiv pensionar) pt. lucrari industriale usoare, cu program de zi pt. firma producatoare utilaje tehnologice; ☎0741.332.344**

1075. **Frigotehnist** cu experienta, angajam pentru fabrica de productie - industria alimentara, CV-urile se pot trimite la email, detalii la telefon ☎0799.933.172/ 021.266.52.51 eugenia.enescu@convenience.ro

1076. **Frizer** si coafeza cu experienta, zona Militari. Salariu atractiv. Relatii la telefon: ☎0737.409.983/ 031.438.20.32

1077. **Frizer cu experienta pentru salon cu vad format situat in sector 6, Prelungirea Ghencea, carte de munca, program 8 ore, salariu atractiv; ☎0729.748.493**

1078. **Frizer** si coafeza, urgent, salon cu vad in Otopeni; ☎0761.476.818

1079. **Frizer** si cosmeticiana cu experienta; ☎0766.527.180

1080. **Frizer,** frizerita, persoana tanara cu aspect placut, varsta maxima 30 ani, experienta minim de 4 ani in salon, salon zona Dorobanti; ☎0765.648.443

1081. **Frizer,** frizerita cu experienta, conditii avantajoase, salon cu vad format Drumul Taberei. ☎0722.609.552

1082. **Frizer,** frizerita pentru salon infrumusetare, locatia din zona Timpuri Noi. Oferim pachet salarial motivant si seminarii de perfectionare. ☎0723.383.315

1083. **Frizer,** frizerita, cu experienta pentru salon situat in Auchan Crangasi. Salariu fix, carte de munca 8 ore, concediu platit.Acces la metrou; **10 L;** ☎0722.305.219/ 0744.352.013 mona_popescu2005@yahoo.com

1084. **Frizer,** frizerita, coafeza, cosmeticiana, manichiurista. Suntem in sectorul 6, zona Crangasi, salon cu vechime si clientela. Dorim colegi care au experienta in domeniul in care activa min 2 ani, sa fie sociabili cu clientii; ☎0731.406.606/ 0760.273.964 elena.b926.eb@gmail.com

1085. **Frizer/ita cu experienta, salon de infrumusetare situat in sectorul 2, salariu atractiv; ☎0773.893.325**

1086. **Frizerie,** coafura, experienta, urgent, salon Blossom zona Doamna Ghica, conditii deosebite; ☎0722.233.425/ 0727.877.350

1087. **Frizerita,** coafeza, salon situat vis a vis de Plaza din sect. 6 angajeaza coafeza-frizerita, cosmeticiana, manichiurista; ☎0723.329.376 vlasceni@yahoo.com

1088. **Furnizorul** Prodlacta angajeaza personal Furnizorul de lactate din Brasov Prodlacta angajeaza pe departamentul Bucuresti. Vrei postul atunci pune in bagaj cand vii la interviu: seriozitatea, puterea de munca, ambitia si spiritul de echipa, ☎0734.772.981 adrian.alexe@prodlacta.ro

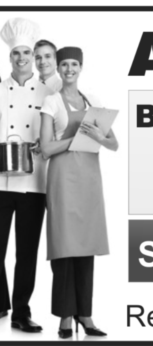

ANGAJĂM !
Bucătar cu experiență în zona Piața Presei Libere
Salariul net 2.300 Ron
Relații la **0751.190.463**

1089. **Ganesha** Caffe, angajam ajutor barman, salariu fix + tips. Adresa: Barbu Vacarescu, nr. 71, sector 2. www.ganeshacaffe.ro ☎0766.699.015

1090. **Gastropub** Energiea angajeaza bucatar la cald rece Energiea (6 ani pe piata restaurantelor) angajeaza bucatar la sectia cald si sectia rece, program 2 cu 2, carte de munca, bonuri de masa, decont taxi, centrul Bucurestiului. Detalii: **3.000 L;** ☎0737.843.264/ 0737.843.264 loancristian.serb@yahoo.com

1091. **Geometrist** auto pentru service situate in zona Aparatorii Patriei, langa facultatea Spiru Haret, **2.000 L;** ☎0786.311.313 garage.automotiv@gmail.com

1092. **Geometrist,** angajam mecanic geometrist cu experienta, oferim salariu atractiv si comision; ☎0765.000.200 contact@cafyjr.ro

1093. **Gestionar** depozit pt depozit Cornetu, Ilfov, responsabil de gestiunea fizica a stocului, face inventarul, participa activ la incarcarea/descarcarea marfurilor in depozit, preda marfa catre client conform documentelor. ☎0722.393.475 vanzari@chris-exim.ro

1094. **Gestionar depozit ambalaje Societate comerciala din sectorul 4 angajeaza salariu 2000 lei net, bonuri de masa (15.09 lei/ bon) 2.000 L; ☎0753.070.408**

1095. **Gestionar** depozit central Art & Craft Design din Otopeni cauta gestionar depozit. Daca sunteti interesat va rog sa sunati sau sa trimiteti CV-ul pe adresa de e-mail madalina.manea@artandcraft.ro; ☎0730.711.730 madalina.manea@artandcraft.ro

1096. **Gestionar** in orasul Giurgiu pentru Baduc SA, varsta minim 21 ani, de preferat absolvent liceu economic, experienta minim 3 ani, cunoasterea obligatiilor gestionarilor conform legii ☎0745.101.251 liliana.constantin@baduc.ro

1097. **Gestionar** magazin salariu atractiv, suma afisata este salariul net.Detatiile suplimentare le gasiti mai jos; **2.700 L;** ☎0745.636.341/ 0753.270.213 mustafa@roplast.org

1098. **Gestionar/lucrator** comercial depozit instalatii angajam gestionar / lucrator comercial/ vanzator depozit materiale de instalatii sect. 1, asiguram contract munca, salariu motivant si bonuri de masa.Solicitam persoana serioasa si responsabila; ☎0744.565.759/ 0765.506.187 comaromtrade@yahoo.com

1099. **GESTIONARI DEPOZIT MILITARI SI THEODOR PALLADY. SC ARABESQUE SRL ANGAJEAZA GESTIONARI DEPOZIT, FILIALA DIN MILITARI SI THEODOR PALLADY, SALARIU ATRACTIV. TEL. ☎0754.058.429**

1100. **Gestiune** contabila, zona Orizont; ☎0762.298.622

1101. **Glassworks** cauta Account Manager cu experienta firma de design interior si productie mobilier cauta coleg/colega cu experienta in contabilitatea primara, gestiune, urmarire plati, incasari furnizori si alte activitati secretariale, 2500 ron; **2.500 L;** ☎0721.640.694 oana.mares@glassworks.ro

1102. **Global** Transport and Logistics DSV angajeaza pentru depozitele din Militari: lucrator depozit, gestionar si stivuitorist. Oferim: salariu atractiv si bonuri de masa, ore suplimentare platite, contract de munca pe durata nedeterminata, program de lucru 8 ore de luni pana vineri in doua schimburi. Transport asigurat de la statia de metrou Pacii, Bucuresti si din judetele Ilfov, Giurgiu, Teleorman. Puteti depune CV-ul la e-mail. Relatii suplimentare la telefon: ☎021.431.31.10/ 0752.028.465 dan.ion@ro.dsv.com

1103. **Gloria** Jean's Coffees - Barista (Pitesti) Gloria Jean's Coffees(Pitesti) - cautam colegi de echipa! Nu ai experienta? Tot ce iti trebuie este dorinta de a invata lucruri noi si seriozitate. Ne dorim o colaborare pe termen lung; ☎0725.598.920 mflorescu@gloriajeans.ro

1104. **Gospodina** priceputa in bucatarie, la camin de batrani situat in sectorul 6, zona str. Petre Ispirescu/ Ghencea ☎0770.222.822

1105. **Grataragii (4), gratar carbuni (personal ingrijit, cu minim cunostinte de gratar), painea+ mustarul raman la gratar. Salariu 70- 100- 150 lei/zi, platit in fiecare seara. Provincie oferim cazare+ masa; ☎0737.214.911**

1106. **Grataragiu,** femei serviciu, aj. ospatar pt. rest.- terasa (Piata Obor). Relatii tel. ☎0734.095.167

1107. **Grataragiu.** Angajam grataragiu pentru restaurant situat in Bucuresti, sectorul 2. Experienta constituie un avantaj. Program in ture. Castiguri atractive. Pentru mai multe detalii contactati-ne. ☎0726.902.907 romeo_ktn@yahoo.com

1108. **Hairstilist** Pipera Salon situat in Pipera, angajeaza hairstilist cu experienta (coafuri femei, frizerie). Salariu incepand cu 500 euro, program zilnic cu 2 libere pe saptamana, **450 €;** ☎0722.110.115 nacevdiana@yahoo.com

1109. **Hairstylist** cu experienta Salon situat in Pipera, angajeaza hair-stylist cu experienta (coafura femei, frizerie). Salariu fix, motivant, incepând cu 450 euro pentru program zilnic cu 2 libere pe saptamana, **450 €;** ☎0722.110.115 nacevdiana@yahoo.com

1110. **Hairstylist** cu experienta, salon Blossom Beauty, zona Doamna Ghica; ☎0727.877.350/ 0722.233.425

1111. **Hostess** Doresti sa faci parte din colectivul nostru? Nu conteaza varsta sau experienta, de aceea suntem noi aici, oferim plata la zi sau saptamanal, program part time sau full time. Oferim cazare! Bonusuri **2.500 L;** ☎0762.822.483 expertstudio@ymail.com

1112. **Hostess** exterior pt. cafeneaua Bemolle Cafe din centrul vechi, Pasaj Villacrosse, pt. intampinat clientii in cafenea. Program 2 zile cu 2 libere de la ora 18, 20 Lei pe ora, 6-7 ore/zi, contract, banii la final de tura, **2.000 L;** ☎0723.188.953 lidiacoman19@yahoo.com

1113. **Hostess** modele dans masaj companie oferim cazare Club privat Ofera comision foarte mare.Angajam, calificam, tinere peste 18 ani pentru hostess dans masaj erotic club privat si Salon masaj Maxima siguranta cazare gratis 0737 38 33 38 si pe whatsapp **3.500 €;** ☎0737.383.338 office5555@yahoo.com

1114. **Hostess** online. Angajam tinere majore tot timpul cu zambetul pe buze, descurcarete si cu spirit de initiativa, cu sau fara experienta, cunoscatoare de limba engleza sau franceza pentru streaming online, **4.999 L;** ☎0720.932.936/ 0734.146.115 divinostudio@yahoo.com

1115. **Hostess,** restaurantul "Osho" angajeaza in conditii avantajoase hostess. Cerinte minime: studii medii finalizate. Program: part-time. Daca te consideri o persoana sociabila, educata, carismatica, te asteptam; ☎0759.040.383 orotoro_resurse@yahoo.com

1116. **Hostesse,** dansatoare, ospatarite New Club Perche No,va invita sa va alaturati acestui nou proiect, daca aveti dorinta de a beneficia de castiguri substantiale. Amgajam: hostesse, cliente false, animatoare, dansatoare, ospatarite/picolte. ☎0734.977.102

1117. **HOTEL PIATRA MARE POIANA BRASOV, ANGAJEAZA BUCATAR SEF SI BUCATARI CU EXPERIENTA. SALARIU ATRACTIV. OFERIM CAZARE SI MASA. RUGAM SERIOZITATE; ☎0721.982.238**

1118. **Hotel** Premium Wellness angajeaza receptioner/a angajam personal receptie, program de lucru in ture. Cunoasterea unei limbi straine si usurinta in comunicare constituie avantaj. Hotelul este situat in sectorul 4, Bd. Metalurgiei, Berceni; ☎0758.239.811 office@premiumwellness.ro

1119. **Hotel** Scandinavia angajeaza personal, femei de serviciu, bucatar, ajutor bucatar, ajutor ospatar, ospatar si necalificati; ☎0771.075.076/ 0727.889.133

1120. **Identificator** piese auto Importator piese camioane si remorci angajam identificator piese cu experienta. Oferim conditii bune de lucru si venituri atractive. Necesar experienta, bd. Preciziei nr. 11, CV la email, **3.500 L;** ☎0749.102.603/ 0749.102.608 resurseumane@edparts.ro www.edparts.ro

1121. **Incarcator** descarcator societate comerciala cu punct de lucru Jilava, sos Giurgiului, angajeaza incarcator descarcator, oferim seriozitate, salariu atractiv; ☎0769.250.759/ 0769.092.633 office@sare.ro

1122. **Incarcator** Descarcator, angajam incarcatori-descarcatori bagaje, marfa(Cargo), posta in si din aeronava in Aeroportul Henri Coanda. Program de lucru in ture. Cerinte: permis conducere 'B".Salariul 1415 lei+sporuri si bonuri masa; ☎0372.462.014

1123. **Incarcator,** descarcator Baduc SA angajeaza incarcatori, descarcatori in depozitul din Popesti Leordeni. ☎0745.101.251 liliana.constantin@baduc.ro

1124. **Incarcator,** descarcator marfa pentru magazin alimentar, zona Piata Giulesti. Relatii la telefon. ☎0735.670.721/ 0735.670.721 sandu.grigore@gmail.com

SC angajează
RIGIPSARI, MONTATORI PARDOSEALĂ FLOTANTĂ
Salariu 3.800-4.500 lei, carte de muncă
Asigur cazare pentru provincie!
Rog seriozitate!
0722.228.818/ 0786.746.141
0722.226.162

CĂUTĂM COLEGI!
DIRECT-LINE INOX
Direct Line Inox – Filiala Bucureşti angajează:
OPERATOR UTILAJ CNC/ TEHNICIAN, MANIPULANT MARFĂ
Relaţii la tel. **0738.674.418, 021.256.22.42**
sau CV la **cariere@directline.ro**
www.directline.ro

LOCURI DE MUNCĂ

Angajez **2 MEDICI STOMATOLOGI**
în Câmpulung Muscel.
Procent 40%. Clientela deja formată.
Chirii în zonă: 500-600 lei.
Câştig ~ 7.000-10.000 lei.
0753.886.733

1125. **Incarcator/descarcator** pt. firma distributiem oras Pantelimon Ilfov. Salariu dupa perioada de proba 2000 lei, inclusiv bonuri de masa, **2.000 L;** ☎0731.038.011

1126. **Incarcatori,** descarcatori, Baduc SA angajeaza pentru depozitul din Str. Vigoniei 5-7, sector 5, Bucuresti ☎0745.101.251 liliana.constantin@baduc.ro

1127. **Inchiriem** post frizerie in conditii avantajoase si camera pentru tatuat sau masaj in salon de infrumusetare pentru barbati; ☎0748.333.707/ 0723.002.784

1128. **INFIRMIERA ANGAJAM PENTRU CAMIN DE BATRANI ZONA PANTELIMON; ☎0769.606.639**

1129. **Infirmiera** angajeaza camin batrani Snagov si cu cazare permanenta; ☎0731.920.920

1130. **Infirmiera** angajez infirmiera in cadrul caminului de batrani paradisul bunicilor Colentina sector 2. Contact; ☎0764.409.731

1131. **Infirmiera** pentru camin batrani, ☎0762.983.394 mirela.gheorghe@resedintabunicilor.ro

1132. **Infirmiera** si asistent medical in Bucuresti, zona Cismigiu pentru camin batrani. ☎0722.301.166

1133. **Infirmiera** si ingrijitoare pentru camin de batrani. In zona rezidentiala Pipera. Salariu intre 1600si 2000 lei. Oferim cazare si masa de praz. Carte de munca. Rog seriozitate; ☎0754.523.372 i.ion82@yahoo.com

1134. **Infirmiera,** angajam infirmiere la camin de batrani situat in zona str. Drumul Sarii, sectorul 6; ☎0770.222.822

1135. **Infirmiera,** ingrijitoare batrani. camin de batrani situat in Sectorul 1 (Bucurestii Noi) angajeaza infirmiere si ingrijitoare batrani, cu contract de munca; ☎0722.306.974/ 0722.601.148

1136. **Infirmiere** si asistenta medicala pt. camin batrani zona Mihai Bravu, angajam in conditii avantajoase. Relatii la tel. ☎0731.010.048

1137. **Infirmiere** si ingrijitoare pentru camin de batrani in zona rezidentiala Pipera. Salariu intre 1.500 si 1.800. Oferim cazare si masa de praz gratuita, carte de munca, rog seriozitate, ☎0754.523.372 i.ion82@yahoo.com

1138. **Infirmiere** si asistenta medicala camin de batrani angajeaza infirmiere si asistenta medicala cu carte de munca. Rugam seriozitate; ☎0762.077.838 criss_maria2008@yahoo.com

1139. **Infirmiere,** femei de serviciu, asistenti medicali, kinetoterapeuti si bucatareasa pentru centru de recuperare; ☎0799.755.553

1140. **INGINER** tehnolog in industria alimentara. Responsabilitati: urmareste respectarea programarilor de productie; coordoneaza activitatea din sectia de productie; calculeaza consumurile si evalueaza pierderile; etc ☎0753.021.361 recrutare@mandyfoods.ro mandyfoods.ro

1141. **INginer asamblor confectii metalice; Electrician, CTC-ist, sudor, lacatusi mecanici, frezor, ingrijitor si muncitori necalificati pentru sectiile zincare si coletare angajeaza SC Electromontaj SA - FSM Bucuresti, Strada Ilioara nr. 160, sector 3; ☎021.346.55.37/ 021.346.03.18**

1142. **Inginer** chimist, experienta minim 5 ani, engleza avansat, Petwin avansat, pentru SC. CV la mail; ☎021.409.02.00 office@wabag.com

1143. **Inginer** constructor, sef de echipa pentru firma de constructii. Cei interesati pot trimite CV la email ☎0723.567.941 office@gama-admin.ro

1144. **Inginer** intretinere cladiri, Fac. Instalatii Angajam ingineri-specialitatea instalatii pentru intretinere cladiri de birouri in Bucuresti. Experienta in domeniu de min 3 ani constituie avantaj. Detalii la telefon. CV pe email, ☎0720.777.011 career@coralconstruct.ro

1145. **Inginer** ofertare(incl. fara experienta) Cerinte: studii superioare tehnice, cunostinte pc, office si autocad, cunostinte medii, engleza, acceptam si absolventi fara experienta, activitate birou. Oferim salariu motivant/bonus-uri ☎0721.247.059 office@aartt.ro

1146. **Inginer** sau tehnician industria lemnului Program 8 ore/zi, 5 zile/ sapt. Bucuresti sector 5 soseaua Viilor, ☎0722.269.847 mco1993@gmail.com

1147. **Inginer,** tehnician constructii pentru activitate de birou: ofertare, devizare sit. lucrari etc. Cunostinte avansate MS-Office, Autocad. Relatii suplimentare la tel. ☎0721.339.204 ovv.multiconsult@gmail.com

1148. **Inginer-** inspector ITP Angajez inginer-inspector pentru sta?ie ITP sector 3 salariu 1900 lei brut **1.900 L;** ☎0722.335.530 standanielrobert@gmail.com

1149. **Ingineri** constructii si instalatii Firma de constructii angajam in conditii avantajoase inginer constructii si inginer instalatii termice-sanitare, pentru coordonarea de lucrari in constructii civile din zona Bucuresti. ☎0746.294.414/ 072133920 ovv.multiconsult@gmail.com

1150. **Ingineri** si maistrii pt constructii civile si instalatii in sectorul 3. Ansamblu rezidential format din 4 blocuri Ds+P+4 etaje. Persoane dinamice, active, oferim salariu atractiv. ☎0744.558.085 consdes2006@yahoo.com

1151. **Ingrijire** batran intern, zona Bucurestii Noi, imobilizat, cu experienta si recomandari, **2.200 L;** ☎0724.047.365

1152. **Ingrijire** batrani intern Ingrijire doamna cu alzheimer, zona Otopeni intern 2 saptamani lucrate 1500 ron, nefumatoare; **1.500 L;** ☎0724.047.365

1153. **Ingrijire** batrani intern sect 1, cautam 2 doamne sa lucreze intern 1500, 2 saptamani, **1.500 L;** ☎0724.047.365

1154. **Ingrijire** batrina paralizata Persoana serioasa cu experienta pentru ingrijire batrana 74 ani, cu pareza pe partea stanga, imobilizata, program intern, salariu avantajos, 1-2 weekenduri libere pe luna, urgent; ☎0727.825.047 danasig2000@yahoo.com

1155. **Ingrijire** varstnici, centru cautam o doamna pt persoane in varsta, program de noapte, de l-v, salariul 2500 lei negociabil si o doamna pt 8 ore/zi, de marti pana vineri, salariul 1600 lei; zona Unirii, Universitate. **2.500 L;** ☎0720.689.454/ 0747.614.370 office@elite-jobs.ro

1156. **Ingrijitoare** gradinita particulara sector 3, zona Dristor - Baba Novac. Program ture 7.00 - 16.00 si 11.00 - 20.00. Telefon: ☎0799.741.474

1157. **Ingrijitoare** batran angajez ingrijitoare la domiciliu, nefumatoare, pacienta Alzaheimer. Program de la 09:00-19:00 , de luni pana sambata. Zona Drumul Gazarului, sos. Giurgiului. Ofer 1500 lei/luna; **1.500 L;** ☎0722.739.085 alexcily@yahoo.com

1158. **Ingrijitoare** batrani Centru rezidential pentru batrani, angajeaza ingrijitoare batrani.Centrul se afla in Militari, Piata Gorjului. ☎0762.983.394 mirela.gheorghe@resedintabunicilor.ro

1159. **Ingrijitoare** batrani in Bucuresti, 2500 lei Angajam ingrijitoare pentru persoana varstnica in Bucuresti. Program: intern, 4,5 zile libere/ luna. Salariul lunar: 2.200-2.500 lei. Programari interviu telefonic sau trimite CV si te contactam noi, **2.500 L;** ☎0735.179.929/ 021.223.23.59 office@profiles.ro

1160. **Ingrijitoare** batrani la domiciliu in Bucuresti, cautam ingrijitoare pentru batrani la domiciliu, in Bucuresti, regim full-time. Oferim seriozitate si posibilitatea unei colaborari frumoase pe termen lung; **1.500 L;** ☎0735.054.283 topmedassistance@yahoo.com

1161. **Ingrijitoare** batrani si infirmiere la un camin de batrani din zona Pipera, Bucuresti.Asiguram contract de munca, salariu min 1.800 lei, plus 3mese/zi si cazare. Tel; **2.200 L;** ☎0758.074.440/ 0740.035.051

1162. **Ingrijitoare cladiri salariu 1500 lei net, bonuri de masa (15.09 lei/ bon). Societate comerciala din sectorul 4 angajeaza; ☎0753.070.408**

1163. **Ingrijitoare** copii gradinita particulara. Gradinita particulara din sectorul 6 str Valea Oltului) angajeaza pentru program de 8 ore/zi, ingrijitoare copii! Persoanele interesate sunt rugate sa sune la 0762.000.920 sau sa trimita cv! ☎0762.000.920 Gradinitawonderland@yahoo.com

1164. **Ingrijitoare** gradinita sector 4, cautam persoana responsabila, cu vechime in domeniu, harnica, iubitoare de copii si proactiva. Persoanele interesate sunt rugate sa trimita cv-ul la adresa info@gradinitaiilo.ro. **1.600 L;** ☎0720.702.910 info@gradinitaiilo.ro

1165. **Ingrijitoare** interna pentru batrana la pat, zona Stirbei Voda, experienta, sanatoasa, camera separata, salariul **2.000 L;** ☎0737.317.493

1166. **Ingrijitoare** interna stare de sanatate foarte bun?, nefumatoare, pt.ingrijire pers. cu handicap partial si menaj complet vila. Oferim gratuit cazare confort sporit (dormit, apa calda, incalzire, tv, mese consistente). **2.000 L;** ☎0726.271.020 mail.curent@gmail.com

1167. **Ingrijitoare** interna, doamna semideplasabila, zona Baba Novac, camera separata, 2 weekend-uri libere/ luna, salariul **1.900 L;** ☎0737.317.493

Angajam urgent pentru firma STRATUM ENCLOSURES SRL Bucuresti
MONTATOR SUBANSAMBLE
Oferim contract pe perioada nedeteminata, salariu atractiv, bonuri de masa, prima lunara in functie de performanta, program luni-vineri, in doua schimburi: 6.00-14.00/ 14.00-22.00.
Relatii la telefon 0729.925.035

1168. **Ingrijitoare** spatii hoteliere, hotel de 4 stele, RIN Grand Hotel angajeaza personal curatenie (curatenie in spatii comune, sali conferinta, restaurante, centrul SPA). Cerinte: persoana muncitoare, disponibila pt. ture de zi si de noapte (12/24, 12/48). ☎0731.111.250 resurseumane@rinhotels.ro

1169. **Ingrijitoare** varstnici, menajere, recruteaza si in regim intern Agentia Family Help; www.familyhelp.ro ☎0726.198.429/ 021.340.94.45 office@familyhelp.ro

1170. **Ingrijitoare,** infirmiera si asistente Camin de batrani situat in Cartierul Aviatiei angajeaza: ingrijitoare, infirmiere si asistente. Locatia este premium si ofera conditii deosebite, respectand standardele in vigoare. Salariul este atractiv si motivant. Va asteptam sa ne sunati la telefon sau trimiteti CV la e-mail: ☎0722.621.462 caminprivat@gmail.com

1171. **Ingrijitor** adapost catei. Tigari, mancare, cazare; ☎0768.560.768

1172. **Ingrijitor** adapost de caini langa Bucuresti comuna Petrachioia, care sa locuiasca in adapost permanent, iubitor al animalelor, serios, muncitor, nealcoolic. Salariul 1.500 lei/luna. **1.500 L;** ☎0728.213.939 sorinconstantin_ro@yahoo.com

1173. **Ingrijitor** scari de bloc si curte interioara, zona Unirii, muncitor, serios. Se ofera cazare; **1.000 L;** ☎0774.433.574

1174. **Ingrijitor** si paznic cabinet veterinar, Cabinet veterinar Bucuresti, zona Pta Progresu, angajeaza ingrijitor animale de companie si panic de noapte. Pentru detalii contactati-ne la tel: ☎0751.511.313 cabinet.medvet@gmail.com

1175. **Ingrijitor** spatii exterioare, parcare RIN Grand Hotel cauta persoana muncitoare si serioasa pentru efectuarea curateniei in parcare, in toate spatiile exterioare ale hotelului, colectarea gunoiului, precum si ingrijirea spatiilor verzi. ☎0730.777.210 resurseumane@rinhotels.ro

1176. **Ingrijitori** animale pt. ferma de vaci din jud. Calarasi. Oferim salariu motivant, 3 mese pe zi si cazare; ☎0724.872.186

1177. **Ingrijitori** animale pt. ferma de vaci din jud. Calarasi. Oferim salariu motivat + 3 mese pe zi si cazare; ☎0724.872.186

1178. **Ingrijitori** copii - Bacau, persoanele interesate pot suna pentru detalii la numarul de telefon sau pot depune CV-ul la sediul din str. Garii, nr. 45, Hemeius. ☎0734.333.606 andreea.boroanca@sos-satelecopiilor.ro

1179. **Ingrijitori** copii - Bucuresti persoanele interesate pot suna pentru detalii la numarul de telefon sau pot depune CV-ul direct la sediul din Calea Floreasca, nr. 165; ☎0734.333.606 andreea.boroanca@sos-satelecopiilor.ro

1194. **Instalatori** sanitare - incalzire si electricieni angajeaza societate de profil; ☎0769.083.549

1195. **Instalatori** sanitari cu experienta si muncitori necalificati. Ofer cazare; ☎0770.108.540

1196. **Instalatori** 2400 ?i ajutor instalator instalatori si ajutori instalatori pentru santier in Bucuresti contract de munca legal 8 ore de lucru; ☎0733.788.523

1197. **Instalatori** cu experienta, pentru Radion Instal salariu atractiv intre 2700-3500 lei in functie de experienta. Rog seriozitate; ☎0728.747.669/ 0721.660.407 radioninstal@yahoo.com

1198. **Instalatori** gaze naturale angajam instalatori gaze naturale. Program L-V 07:00-17:50. Salariul net 2 400-3 000 lei, carte de munca, cazare sau transport gratuit dupa caz. Detalii suplimentare la telefon sau sms; ☎0735.485.844 adrian.agafia1972@gmail.com

1199. **Instalatori in instalatii de tip sanitare, termice, anti-incendiu. Se ofera salariu 2.700- 3.500 lei; ☎0729.919.911**

1200. **Instalatori** sanitari ?i sudori angajam cu forme legale instalatori sanitari ?i sudori! Salariul net începe de la 3000 lei/ lun?, se lucreaz? de luni pana vineri 8ore/zi! Pentru detalii. Cerem si oferim seriozitate; **3.000 L;** ☎0787.594.136

1201. **Instalatori** sanitari si electricieni urgent, cu carte de munca pe termen lung. Salariu atractiv, relatii la: ☎0771.701.011 Bijutescul@yahoo.com

1202. **Instalatori** sanitari si termici angajez instalatori sanitari si termici calificati si necalificati. Salariul incepand de la 2500 lei.Relatii la tel; ☎0761.948.937 Bucuroaiastela@gmail.com

1203. **Instalatori** sau echipe de instalatori Firma de constructii, angajam in conditii avantajoase instalatori sau dorim colaborare cu echipe de instalatori pentru lucrari instalatii sanitare si termice in blocuri de locuinte noi din Bucuresti. ☎0728.302.612/ 0724.456.182 ovv.multiconsult@gmail.com

1204. **Instalatori** si electricieni cautam colegi cu pregatire profesionala ca instalator, pentru sisteme sanitare si termice, care sa aibe un mod de lucru atent si precis, orientat spre client, cat si capacitatea de a lucra in echipa; **2.600 L;** ☎0724.541.561/ 0724.541.561 rudolf.likker@yahoo.com

1205. **Instalatori** si electricieni pentru santiere din Bucuresti. Contract pe perioada nedeterminata salariu oferit din 2 in 2 saptamani. Program de 8 h de L-V. **2.000 L;** ☎0734.477.291 catalinmadalin430@gmail.com

1213. **Institutul** National de Cercetare Stiintifica in domeniul Muncii si Protectiei Sociale, cu sediul in Bucuresti, str.Povernei nr.6-8, organizeaza concurs pentru ocuparea urmatoarelor posturi: 4 Posturi cercetatror stiintific gr.I; 4 posturi cercetator stiintific gr.II; 4 posturi cercetator stiintific gr.III; 4 posturi cercetator stiintific; 4 posturi asistent cercetare; 4 posturi asistent I (studii medii). Posturile sunt in domeniul politici piata muncii, educatie, pregatire continua si relatia cu piata muncii si politici sociale. Concursurile se vor desfasura conform legii nr.319/2003 privind Statutul personalului de cercetare-dezvoltare. Dosarele de concurs se depun in termen de 30 de zile de la data aparitiei anuntului, la Compartimentul Resurse Umanei al institutului, str.Povernei nr.6, sector 1. Informatii suplimentare se pot obtine de la Compartimentul Resurse Umane al institutului, la tel. 021.312.40.69 si de pe site-ul www.incsmps.ro ☎021.312.40.69

1214. **Instructor** fitness pentru sala fitness Matrix, Calea Crangasi. Seriozitate, profesionalism, punctualitate. ☎0766.277.794

1215. **Instructori** auto categoria B scoala de soferi Garantat Auto Drive angajeaza instructori auto categoria B. Detalii la telefon; ☎0765.405.600

1216. **Instructori** auto categoria B. scoala de soferi Garantat Auto Drive angajeaza instructori auto categoria B. Detalii la telefon; ☎0765.405.600

1217. **Intern** cu contract de munca, zona Popesti-Leordeni-Central, personal cu experienta pentru supraveghere batrani cu dizabilitati, infiermiere, asistent medical, conditii excelente, salariu motivant + bonusuri. Relatii la: ☎0731.146.843

1218. **Intern,** ingrijire batrana, Bucuresti 2300 lei/luna cautam persoana pentru ingrijire doamna greu deplasabila, fara probleme grave de sanatate)Program : intern Salariul: 2300 lei/luna; **2.300 L;** ☎0726.256.070/ 021.310.74.03

1219. **Invatatoare,** scoala primara Bel Sorriso, cu sediul in Voluntari, jud. Ilfov, angajeaza invatatoare calificata. Asteptam CV la e-mail; ☎0742.065.070 gradinitabelsorriso@yahoo.com

1220. **Invatatoare. Unitete de invatamant particulara din Corbeanca- Ilfov, angajeaza: invatatoare, educatoare- ingrijitoare, menajera- bucatarieasa, secretara-asistenta medicala; ☎0724.215.832**

1221. **Josi** Logistic angajeaza sofer cu experienta, minim 1 an in domeniul distributiei de produse lactate, manipulant cu experienta, minim 1 an in domeniul produselor lactate. Relatii la tel. ☎0799.946.123

Stai de vorbă pe net şi câştigi bani!
Încearcă şi tu acum cel mai bine plătit job din România!
Conversaţii Online, fără nuditate
0720.418.000

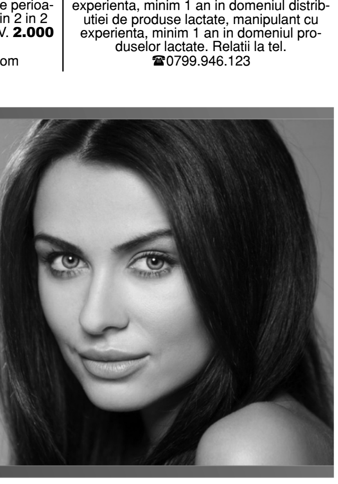

1180. **Ingrijitori,** infirmieri, asistenti pentru camin de batrani. Ofer cazare si masa; ☎0735.959.736

1181. **Inspector** ITP Soc. service, zona Obor, sector 2, angajeaza inspector ITP atestat de Registrul Auto Roman. ☎0730.444.450 hr@cdy.ro

1182. **Instalator** / electrician suntem in cautarea unor noi colegi pentru echipa Tiriac Property Services. Daca sunteti interesat asteptam CV-ul la adresa de e-mail mihaela.ignat@tiriacltd.ro. mihaela.ignat@tiriacltd.ro

1183. **Instalator** termice si sanitare SC Util Instal 96 SRL angajeaza instalator termice si sanitare, posesor de permis conducator auto categoria B si cazier curat. ☎0744.500.595 util_instal96@yahoo.com

1184. **Instalator** termice si sanitare, postul presupune instalarea sistemelor de panouri solare pentru apa calda menajera/instalatii panouri solare. Beneficii: salariu avantajos, diurna, cazare in Bucuresti. Telefon: ☎0725.576.512/ 0757.118.431 financiar@voltech.ro

1185. **Instalator,** angajez 10 instalatori pentru sanitare si termice. Lucrari in Bucuresti. Contract de munca. Relatii la tel. **27 L;** ☎0722.296.686

1186. **Instalator,** firma cu domeniu de activitate in instalatii sanitare, gaze, canalizare si aer conditionat, (din 1995) angajam instalator cu exprienta si ajutor de instalator, program de 8 ore, 5 zile pe saptamana; ☎0722.290.265 c.stancu@ymail.com

1187. **Instalator,** permisul de conducere categoria B este obligatoriu. CV la adresa email agora@keston.ro

1188. **Instalator.** Complex de evenimente din Otopeni angajeaza instalator. Program de lucru si in weekend-uri; ☎0728.700.329 andreea.fundeneanu@ambasador-events.ro

1189. **Instalator.** Firma instalatii angajeaza instalator sanitar termic pentru Ilfov si Bucuresti; ☎0723.618.130

1190. **Instalator.** Societate comerciala angajeaza instalator: calificare in domeniu, disponibilitate deplasari in tara, permis conducere-B, executarea instalatiilor din PVC, PPR, PEHD etc., conexiuni echipamente ☎0723.732.714 office@intermak.ro

1191. **INSTALATORI** angajam muncitori necalificati, instalatori gaze, instalatori incalzire, instalatori instalatii sanitare.permisul de conducere constituie un plus; ☎0745.069.814 eurogazconstruct_sediu@yahoo.com

1192. **Instalatori** cu experienta cunostinta PPR cu salariul incepand de la 2200 Ron. Rog si ofer seriozitate. ☎0753.378.009 dragaiflorin@gmail.com

1193. **Instalatori** cu experienta sau incepatori, salariu avantajos, bonus de performanta contract de munca, medicina muncii. Program de lucru: luni - vineri. Fara deplasari in afara Bucurestiului; ☎0722.530.125 vladimir@neptuneng.ro

1206. **Instalatori** si electricieni cu experienta pentru societate cu capital romanesc, se asigura salariu atractiv si bonus de performanta ☎0731.384.272 ac.dunarea@yahoo.com

1207. **Instalatori** si necalificati termice, ventilatii angajam in conditii avantajoase instalatori si muncitori necalificati instalatii termice si ventilatie. Solicitam si oferim seriozitate. Detalii la telefon. ☎0724.526.106

1208. **Instalatori** sudori si muncitor necalificat Firma de constructii angajeaza urgent instalatori, sudori si muncitori necalificati, pentru deplasari in tara. Salarii motivante, tichete de masa, posibilitati calificare. Telefon, ☎0745.961.582 alina@instalservice.ro

1209. **Instalatori** termice, sanitare, frigotehnist VRV, necalificati, sudori electric + autogen, pentru teava instalatii. ☎0729.200.822/ 0730.280.202

1210. **Instalatori,** sudori, angajam instalatori gaze, incalzire si sudori (de preferat cu permis de conducere). Program flexibil si salariu atractiv. Persoana de contact: Serbanescu George, sc.electrogaz@yahoo.com (CV) ☎0727.132.607

1211. **Instalatori,** zona Bucuresti, pentru zona rezidentiala Bucuresti. Cerinte: minim 1-2 ani in lucrari si montaj de instalatii sanitare si termice. Salariu motivant. E-mail:hr@cems.ro;Tel 0742216205 ☎0742.216.205 hr@cems.ro

1212. **Institutul de Matematica "Simion Stoilow" al Academiei Romane 08 iunie 2018. Institutul de Matematica "Simion Stoilow" al Academiei Romane cu sediul in Bucuresti, organizeaza, concurs pentru ocuparea 1/2 norma contractuala de executie Inspector de Specialitate cu gr.I A -studii superioare de lunga durata, pe durata nedeterminata. Candidatii trebuie sa fie absolventi de studii superioare economice/ juridice,de lunga durata, atestat de Inspector Resurse Umane,sa aiba o vechime in domeniul economic/financiar/resurse-umane si salarizare/juridic,minim 8 ani . Constituie avantaj cunoasterea/aplicarea legislatiei din sectorul bugetar a salarizarii unitare a personalului platit din fonduri publice si din proiecte interne si externe de cercetare; Concursul se va desfasura la sediul I.M.A.R., constand in selectia dosarelor de concurs, proba scrisa -2 IULIE 2018, ora 11.00, interviu cu aplicatie practica -6 IULIE 2018, ora 11.00. Dosarele de concurs se primesc la Biroul Resurse Umane pana la data de 22 IUNIE 2018 inclusiv, in intervalul orar 10.30-16.00. Informatii suplimentare se pot obtine intre orele 10.30-16.00, telefon 021.319.65.31, site-ul www.imar.ro.**

1222. **Junior** manager pentru Magic Salon Otopeni. Aplica acum: http://saloanelemagic.ro/cariere/formular/junior-manager. **1.500 L;** ☎0786.138.262 angajari@saloanelemagic.ro

1223. **Jurist,** angajam jurist. Cunostinte de limba turca (constituie un avantaj). Locatia: Popesti-Leordeni, str. Pavel Ceamur nr.4; ☎0742.244.276 vkurt@eurokurt.ro

1224. **Jurista,** delegat notarial agentie imobiliara, absolventa studii juridice cu/ fara experienta, permis conducere B, cunostinte in materia contractelor, redactare contracte, dinamica, spirit de echipa, bun organizator, responsabila, program 10-18 ☎0744.597.597 hr@excesimobiliare.ro

1225. **Kinetoterapeut-masaj,** centru de frumusete de lux, Miko Beauty anjajeaza tehnician masaj/kinetoterapeut- fata exp 3 ani, pentru departamentul de remodelare corporalasalariu atractiv, conditii excelente; ☎0726.326.049 elena@mikobeauty.ro

1226. **Lacatus** (copiere chei) angajez lacaus pentru duplicari chei. Magazin feronarie. ☎0735.520.520

1227. **Lacatus** atelier productie Angajam lacatusi confectii metalice cu sau fara experienta. Oferim salariu decent, conditii bune de munca si cazare pentru cei din provincie, SC Aluform SRL. Locatie: str. Garii Catelu 174, sector 3, ☎0758.081.101 office@aluform.ro

1228. **Lacatus** confectii metalice Pentru Lukamet Staal BV, Galati, cautam Lacatusi Confectii Metalice, experienta 2 ani. Angajare in Romania, lucrari in strainatate. Salariu bun, costuri platite. Detalii: Andreea Mocanu. **1.500 €;** ☎0722.988.918 adina.vladau@hrtime.ro

1229. **Lacatus** confectii metalice, urgent, realizeaza mobilier din inox, lucrari de lacatuserie, lucru cu desene tehnice, intelegere desene tehnice de ansamblu si are cunostinte de asamblare diverse instalatii. ☎0752.090.192 daniela.stefan@valmix.ro

1230. **Lacatus** in Bucuresti, vrei sa faci parte din echipa noastra? Esti mester iscusit si vrei sa faci parte din echipa noastra?Te asteptam cu un salariu atractiv. Societate cu traditie angajam lacatus mecanic; **2.500 L;** ☎0766.974.760/ 0722.974.760 conta@ruady-service.ro

1231. **Lacatus mecanic cu experienta in domeniu pentru firma specializata in producerea si montarea cutiilor postale pentru scari de bloc. Cerinte: seriozitate, nealcoolic, eventual permis auto categoria B. Salariul se negociaza la interviu; Locul de munca este situat in str. Firuta, nr. 13-15, sector 5. ☎0757.033.807**

1232. **Lacatus** mecanic montaje profile aluminiu, experienta minima, program de lucru de 8 ore, salariu atractiv si bonusuri; **2.200 L;** ☎0722.681.116 alumprofil@yahoo.com

1233. **Lacatus** mecanic pentru statia de sortare Glina. Obligatoriu cunostinte de sudura. Relatii zilnic intre orele 08-17, de luni- vineri; **3.000 L;** ☎0744.324.268 comagrab@yahoo.com

Fabrică de mase plastice Berceni angajează
MUNCITORI şi PERSONAL AMBALARE 3 schimburi
(experienţa nu este obligatorie)
Beneficii:
- **Salariu 1380 LEI (net)**
- **Tichete de masă şi transport**
- **Vacanţe (Crăciun, Paşte, August)**
- **Bonusuri**

Telefon: 0733.947.325

1234. **Lacatus** mecanic pt. confectii metalice din inox, experienta min. 5 ani in inox, contract perioada nedeterminata, salariu integral declarat, bonuri de masa, prime sarbatori; ☎0729.161.603

1235. **Lacatus** mecanic cu experienta pentru atelier confectii metalice tip container. L-V: 8-18. Pauza de masa 30 min. + 30 min., cm, salariu inceput 1.900 Lei net in mana, **2.400 L;** ☎0726.666.333 contact@corturisihale.ro

1236. **Lacatus** mecanic, angajam lacatus sau lacatus prelucrari mecanice. Avantaj permis de conducere; ☎0720.447.777 ommgroupcluj@gmail.com

1237. **Lacatus** mechanic, experienta in domeniul confectiilor metalice, experienta in ajustarea sudurilor si pregatirea lor pentru vopsire,persoana serioasa, motivanta, dinamica, orientate spre rezultate, ☎0756.678.623/ 0744.525.259 mimo_elvo@yahoo.com

1238. **Lacatus montator + sudor pentru reclame luminoase Avem de lucru tot anul. Salariul platit la timp.Cautam persoane serioase si muncitoare fara bautura. Suntem localizati in sector 6 zona Dedeman langa tramvai, aproape de metrou. ☎0720.405.060 laureatinvest@gmail.com**

1239. **Lacatus,** firma angajeaza lacatus montator containere, calificare in meseria de lacatuserie; calificare mecanic. Avantaj permis de conducere. ☎0720.447.777 ommgroupcluj@gmail.com

1240. **Lacatus,** mecanic pentru sisteme control-acces, interfoane, usi metalice. Constituie un avantaj experienta ca si conducator auto categoria B in Bucuresti, ☎021.335.84.20/ 0722.307.333 angajari@aba.ro www.abasecurity.ro

1241. **Lacatus,** muncitor necalificat angajam muncitor necalificat / lacatus pentru atelier confectii metalice zona Progresul sector 4 - Jilava. Tichete de masa, transport, ore suplimentare; ☎0723.634.288

1242. **Lacatus,** sudor si muncitori necalificati pentru atelier confectii metalice, locatie atelier sector 1. Asiguram si loc de cazare. ☎0769.157.527 fierareu@gmail.com

1243. **Lacatusi** Personal calificat, diploma. Salariu 17 lei / ora, ☎0721.535.772 mihaelabmr@gmail.com

1244. **Lacatusi** mecanici / muncitori necalificati, firma din Bucuresti cu santiere in tara angajam muncitori pentru montaj constructii metalice.Asiguram cazare, diurne, transport si salariu atractiv; ☎0756.588.447 office@exconag.ro

1245. **Lacatusi** si sudori angajam lacatusi si sudori. Punct de lucru Prelungirea Ghencea - Com Domnesti, Ilfov. Asiguram cazare la cerere.; ☎0722.557.831/ 0722.627.106 gabi.marin@luxconcarpati.ro

1246. **Lacatusi** si sudori zona Valea Cascadelor; ☎0722.352.394

1247. **Lacatusi,** dulgheri, sefi de echipa, permis cat. B. firma din Bucuresti angajam lacatusi mecanici, dulgheri si sefi de echipa (cazare si transport), salariu motivant, constructii hale si montaj panouri sandwich. permis categoria B reprezinta un avantaj **2.000 L;** ☎0730.252.573/ 0752.220.480 papalea.bogdan@yahoo.com

1248. **Lacatusi,** sudor, muncitori confectii metalice Ecohornet SRL, producator centrale termice pe peleti angajeaza lacatusi, sudori, muncitori confectii metalice. Inclusiv din provincie, cazare gratuit. Salariu atractiv, transport, masa de pranz. ☎0740.888.085/ 0740.888.085 president@ecohornet.ro

1249. **Lacatusi,** sudori, muncitori necalificati Fabrica de confectii metalice angajeaza lacatusi, sudori, muncitori necalificati cu posibilitatea de calificare la locul de munca. Sector 3 (incinta Faur). ☎021.345.26.94 vanzari@structurimetalice.ro

1250. **Legatoreasa** cu experienta pentru coperte tari (legatorie manuala), zona Sebastian, program de lucru luni-vineri 8 ore. Exclus colaborari, anunt valabil doar pentru persoanele cu experienta in legatorie ☎0724.514.572

1251. **Livrator** Friends Pub angajeaza livrator cu masina firmei. Program de lucru 2 zile cu 2 libere. Se asigura transportul; ☎0728.197.287/ 0724.955.558 pub.friends@yahoo.com

1252. **Livrator** pentru restaurant pizzerie sector 3. Salariu foarte, foarte atractiv, CM + procent si o masa pe zi. ☎0721.720.751

1253. **Livrator** auto propriu restaurant South Burger angajeaza pentru locatia din sector 3 si 4. Se ofera decont combustibil consum 10%, carte de munca, bonuri de masa **90 L;** ☎0723.794.913 mcsfoodivision@gmail.com

1254. **Livrator** catering pentru catering si evenimente, program luni-vineri 09:00-17:30 si 2 sambete/ luna. O masa pe zi, contract de munca cu norma intreaga, posibilitati de avansare, zona metrou Costin Georgian, **1.800 L;** ☎0724.845.813 achizitii@bucateperoate.ro

1255. **Livrator** catering restaurant, restaurant sect 3, angajeaza livrator catering restaurant cu autoturism propietate, salariu motivant, bonificatii pt fiecare comanda ,o masa pe zi +lejeritate servici,fara stres. Nu conteaza varsta ☎0744.494.099

1256. **Livrator** catering, firma catering, cautam livrator (va livra cu masina firmei). Program: luni - vineri, 11:00 - 20:00; sambata 09:00 - 16:00; Alte beneficii: masa asigurata, tips-ul clientilor. **1.800 L;** ☎0724.285.766

1257. **Livrator** cu auto de la firma sau personal pizzerie cu sediul in Bucuresti, sector 6, angajeaza livrator cu auto personal sau fara, program 2/2 sau 2/1. Detalii la telefon; Salariu cu auto personal 1600 ron. Salariu cu masina firmei 1400 ron; ☎0768.484.287 pascualexandru.divinorestaurant@yahoo.com

1258. **Livrator** cu scuter electric nou Comenzi diverse, oferim scuter electric nou, mod de livrare nou, placere in condus, mobilitate electrica, castiguri suplimentare, echipa sustinatoare, clienti generosi, noua distractie a verii 2018, **3.000 L;** ☎0743.040.444

1259. **Livrator** mancare colaboram cu persoane cu masina, scuter, bicicleta sau tricicleta personale pentru livrare mancare in Bucuresti. Castiguri estimate intre 1000-2000 lei pe saptamana; ☎0726.449.876/ 0784.039.818

1260. **Livrator** mancare, colaboram cu persoane cu masina, scuter, bicicleta sau tricicleta personale pentru livrare mancare in Bucuresti. Castiguri estimate intre 1000-2000 lei pe saptamana, **2.000 L;** ☎0726.449.876/ 0784.039.818

1261. **Livrator** mancare, colaboram cu persoane cu masina, scuter, bicicleta sau tricicleta personale pentru livrare mancare in Bucuresti. Castiguri estimate intre 1000-2000 lei pe saptamana, **2.000 L;** ☎0726.449.876/ 0784.039.818 coconu.valentin1987@yahoo.com

1262. **Livrator** mancare, Colaboram cu persoane cu masina, scuter, bicicleta sau tricicleta personale pentru livrare mancare in Bucuresti. Castiguri estimate intre 1000-2000 lei pe saptamana, **2.000 L;** ☎0726.449.876/ 0784.039.818

1263. **Livrator** mancare, colaboram cu persoane cu masina, scuter, bicicleta sau tricicleta personale pentru livrare mancare in Bucuresti. Castiguri estimate intre 1000-2000 lei pe saptamana, **2.000 L;** ☎0726.449.876/ 0784.039.818

1264. **Livrator** pe scuter Domino's Victoriei, asiguram masina cand vremea este nefavorabila; **1.200 L;** ☎0743.664.667 recrutare@dominos-pizza.ro

1265. **Livrator** scuter sau auto firma contract de munca cu program flexibil, patru zile pe saptamana. Beneficii financiare zilnice, saptamanale si lunare. Zona de livrare foarte buna. ☎0720.777.308 alina.hasegan@jerryspizza.ro

1266. **Livratori** - biciclisti, Pizza PPH angajeaza livratori-biciclisti. Acest post nu necesita experienta si nici bicicleta! Contract de munca, salariu avantajos, program flexibil, tips! Valabil pentru toate sectoarele; ☎0736.418.923

1267. **Livratori** pe scuter pentru restaurant Speed Pizza sector 6 si 3, full time sau part time; ☎0734.989.958 contabilitate@speedpizza.ro

1268. **Livratori,** restaurant Speed Pizza angajeaza livratori in sectorul 5 Cora Alexandriei, pe masina firmei cu experienta in livrari , carnet de minim 5 ani , program full time in ture; **1.600 L;** ☎0734.989.958 contabilitate@speedpizza.ro

1269. **Loc** de munca plus cazare Oferim loc de munca ca paznic (cu salariu) si cazare (2 camere, bucatarie, baie) cu toate utilitatile (gratis pentru menaj) la o familie serioasa. Locatia se afla la 18 km de Bucuresti; ☎0762.311.312 petcuvictor2010@yahoo.com

1270. **Loc** de munca stabil Ai peste 40 de ani si cauti un loc de munca stabil si bine platit?Castiga mii de $ pe luna (garantat!), doar stand de vorba pe internet! ☎0720.418.000

1271. **Locatie** centru vechi angajam ajutor bucatar Program 5 cu 2 libere sau 2/2. Decontare taxi seara tips. Rog si ofer seriozitate. Program full time. **1 €;** ☎0770.766.563

1272. **Locatie** centru vechi angajeaza ajutor bucatar Daca esti o persoana tanara si dinamica vino in echipa noastra. Program 2/2. Decontare taxi + tips. Rog si oferim seriozitate. **1 €;** ☎0770.766.563 mihaicristache@mail.com

1273. **Lucratoare** angajam in conditii deosebite, sectie productie tricotaje cu vechime de 15 ani angajeaza lucratoare kett si OV. Coditii deosebite si program flexibil. Detalii la telefon; **2.000 L;** ☎0737.012.035

1274. **LUCRATOR** comercial pentru magazin Shop&Go in zona Vitan. Oferim salariu + bonuri de masa si bonusuri de performanta. Solicitam seriozitate si implicare; ☎0735.182.686 musofilos@yahoo.com

Firmă de construcţii angajează:
MUNCITORI CALIFICAŢI
Salariu NET 3.400-4.000 lei
AJUTOR MUNCITORI
Salariu NET 2.200-2.700 lei
Nu este obligatorie diploma de calificare
Şantiere în Bucureşti pe toată perioada anului
0726.320.200

LOCURI DE MUNCĂ

Companie confecții textile
angajează **PERSONAL**
- Masă de croit
- modelier
- mașinistă
- călcător interfazic și final

Pachet salarial motivant, bonuri de masă, decontare transport

Informații la: **0745.256.595** **0722.354.306**

1275. **LUCRATOR** santier contructii. Dezvoltator imobiliar angajeaza muncitori calificati si necalificati pe perioada nedeterminata in zonele Bucuresti, sector 5, oras Bragadiru si Domnesti. ☎0770.172.877/ 0726.088.081

1276. **Lucrator** bucatarie Restaurant, piata Dorobanti, angajeaza lucrator bucatarie. Atributii: curatat legume, fructe, spalat vase, curatenie. ☎0727.740.631 steak.office@gmail.com

1277. **Lucrator bucatarie interna cu/fara experienta pentru locatiile din Matei Basarab si Moinesti, se ofera pregatire si suport la locul de munca, salariu de 1.400-2.000 lei net, in functie de experienta, program 8 ore/zi. Relatii la tel. sau mail: 2.000 L; ☎0747.815.440/ 0799.831.111 claudia.petre@wisebox.ro**

1278. **Lucrator** bucatarie si femei la vase zona Pipera metrou, **1.800 L;** ☎0722.193.100

1279. **Lucrator** bucatarie, Friends Pub angajeaza lucrator bucatarie (sa spele vasele si sa prepare salatele). Experienta similara nu este obligatorie, dar ajuta. Program de lucru 2 zile cu 2 libere; **2.000 L;** ☎0728.197.287 pub.friends@yahoo.com

1280. **Lucrator** bucatarie, lucrator comercial restaurant, fast food 3F Mega Mall Pantelimon angajam lucrator bucatarie si lucrator linie servire. Asteptam cv-urile sau datele dvs. de contact la numarul de telefon sau adresa de email, ☎0721.157.766 bucuresti@treif.ro

1281. **Lucrator** calificat coroane si jerbe cu experienta si muncitor necalificat cu permis auto categoria B, B-dul Ghencea nr. 14. ☎0722.287.830

1282. **Lucrator** comercial angajam lucrator Shop&Go Mega Image pentru loca?ia din sos. Virtutii nr. 9, program in doua schimburi, contract pe perioada nedeterminata, salariu negociabil; **1.600 L;** ☎0722.323.331 secareanu.gabriel@gmail.com

1283. **Lucrator** comercial casier pt. magazin Shop&Go Mega Image, zona Titan, Colentina, Andronache. Relatii la nr de tel. CV la adresa de mail ☎0732.018.300/ 0725.682.211/ 0733.058.589 floraconstruct95@gmail.com

1284. **Lucrator** comercial cu experienta pentru magazin Shop & Go in Crangasi. Experienta in Shop & Go constituie un avantaj. Program de lucru: 8 ore, in ture. Salariu: 1800 de Lei in mana **1.800 L;** ☎0738.979.290 xandrei_drag@yahoo.com

1285. **Lucrator** comercial femeie, in cadrul depozitului celui mai mare lant de magazine second hand din Bucuresti, Monda (punct de lucru zona Soseaua de Centura/ Pantelimon, Ilfov). Asiguram transport **1.850 L;** ☎0740.308.960 jobs@monda.ro

1286. **Lucrator** comercial in Bucuresti Mall stand inghetata. Program flexibil. Pentru mai multe detalii sunati la tel. ☎0761.679.002

1287. **Lucrator** comercial pentru magazin confectii zona Calea Victoriei Universitate, programul de lucru este de 8 ore/zi, se lucreaza 2-3 sambete pe luna duminica este liber. Salariu 2000 net ☎0723.322.780 iordaichecameliaioana@yahoo.com

1288. **Lucrator** comercial pentru magazin de patiserie in centru Popesti-Leordeni **1.900 L;** ☎0749.208.888

1289. **Lucrator** comercial pentru magazin Mega Image Shop & Go din Str. Mantuleasa nr. 22, langa Pta Rosetti, Calea Mosilor. Salariu atractiv. Program 8 ore/zi, 5 zile/sapt. Experienta nu este necesara; ☎0730.712.741 ciprian.isopescu@yahoo.com

1290. **Lucrator** comercial personal in domeniul fashion retail. Program de o zi cu o zi, contract de munca pe perioada nedeterminata, salariu fix plus bonusuri si target din vanzari ☎0720.496.638 cv@ilikeoutlet.ro

1291. **Lucrator** comercial pt. magazin alimentar, program 8 ore, carte de munca platita, salariu atractiv; ☎0766.272.925

1292. **Lucrator** comercial (fata) pt. magazin alimentar asiatic. Zona Dragonul Rosu. Experienta nu este necesara, CV la mail, varsat 20-35 ani; **1.500 L;** ☎0733.112.332 mali8877@hotmail.com

1293. **Lucrator** comercial cafenea in Piata Iancului Angajam lucrator comercial cu/ fara experienta pentru cafenea din lanutul The Coffee Shop. Training gratuit 2 saptamani cu specialitate barista. Salariu fix 2000lei + bonus vanzari. Program full time, ☎0742.147.938/ 0745.373.773

1294. **Lucrator** comercial insula cadouri Veranda cautam lucrator comercial de preferat cu experienta minim 6 luni in vanzari - insula de cadouri si accesorii situata in mall Veranda Obor. Program flexibil, full time; **1.200 L;** ☎0722.214.484 orlando@avisexim.ro

1295. **Lucrator** comercial magazin online incaltaminte zona Faur - Republica, nefumator(e), pt. acest post nu sunt necesare studii superioare, cunostinte minimale de lucru cu calculatorul, domiciliul in apropiere. Program 8 ore de l-v, o sambata da una nu. **1.450 L;** ☎0745.386.193 s.fashionhr@yahoo.com

1296. **Lucrator** comercial magazin, sec 4 zona Dimitrie Leonida. Incinta Complex Metalurgiei Plus, sector 4, **1.700 L;** ☎0740.459.868 cosmin@kmbautoparts.ro

1297. **Lucrator** comercial pet shop angajez vanzatoare pentru magazin Pet-shop din zona Bdul Chisinau, sector 2. Salariul fix +bonusuri, program flexibil. Experienta constituie un avantaj. Rog trimiteti CV la **1.400 L;** alin.vet@gmail.com/ aalinion@yahoo.com

1298. **Lucrator** comercial servicii funerare angajam lucrator comercial, posesor permis conducere cat B. Oferim carte de munca program 8 ore, L-V 8-16. Salariu atractiv. Oferim si cerem seriozitate. Adrese : Sos Salaj si Calea Serban Voda, **2.000 L;** ☎0767.800.685 office@funerare-servicii.ro

1299. **Lucrator** comercial si casier pentru magazin alimentar zona Bucurestii Noi, sector 1, metrou Jiului, se lucreaza 2 sapt de zi si una liber, se cere calificare si experienta in comert alimentar, recomandari, preferabil nefumator, ☎0722.244.333

1300. **Lucrator** comercial si casier pentru magazin Shop&Go in Judetul Giurgiu program in ture, nu este necesara experienta anterioara. Salariu cash 1200 lei, contract de munca 8 ore **1.200 L;** ☎0735.540.271 ologu.nicoleta@gmail.com

1301. **Lucrator** comercial si casier Shop&Go in zona 1 Decembrie, Ozana, Trapezului, sector 3, Bucuresti. Salariu competitiv, bonusuri de performanta, corectitudine. ☎0744.649.009/ 0745.027.111 mihaimaria1959@yahoo.com

1302. **Lucrator** comercial vanzator pentru magazin 1 Minute zona Baneasa, vis-a-vis de Ikea, program full-time, luni-vineri, fiecare weekend liber si sarbatori legale libere, cu sau fara experienta ☎0726.246.744 istefancristian@yahoo.com

1303. **Lucrator** comercial, angajam in domeniul fashion, cautam persoane pentru depozit, activitatea principala de desfacere, sortare. Program l-v 08-16, contract pe o perioada nedeterminata, asigurare medicala privata; ☎0720.496.638 cv@ilikeoutlet.ro

1304. **Lucrator** comercial, angajam, oferim salariu de 1800 lei pentru persoanele fara experienta si incepand de la 2000 lei pentru persoanele cu experienta si comisioane in functie de vanzari. Pentru mai; **2.000 L;** ☎0751.309.967/ 0745.095.555 zimbria.baneasa@yahoo.ro

1305. **Lucrator** comercial, angajez lucrator comercial pentru magazin Shop&Go, salariu 1800 lei (1500+300 bonuri), in zona Popa Nan (calea Calarasi); **1.800 L;** ☎0766.411.130

1306. **Lucrator comercial, bucatar in statia Rompetrol Mihai Bravu, sector 3, Bucuresti; ☎0727.976.669**

1307. **Lucrator** comercial, casier si receptioner marfa pt. supermarket in zona Casa Poporului Natiunile Unite. Pentru persoanele din provincie asiguram cazarea. Asiguram si o masa de pranz **2.000 L;** ☎0722.134.036 aiomarket@yahoo.ro

1308. **Lucrator** comercial, casier, pentru magazine Shop&Go localizate in sectoarele 2 si 3. Program flexibil, experienta nu este obligatorie, 2 schimburi. Fara limita de varsta, ☎0771.035.631

1309. **Lucrator** comercial, cautam o persoana activa cu bune abilitati de comunicare verbala si scrisa pentru postul de lucrator comercial, asistent vanzari in zonele Piata Romana si Militari care sa se implice pe termen lung; office@radarpartycenter.ro

1310. **Lucrator** comercial, pentru restaurant, cu/fara experienta. Oferim: contract de munca, salariu motivant, tips, locatie ultracentrala, posibilitate de avansare. Pentru detalii sunati la nr. afisat; ☎0733.102.737

1311. **Lucrator** comercial, femei, pt. mezeluri Fox. Perioada nedeterminata. Aprovizionare rafturi, servire vitrina asistata in hipermarket-uri Bucuresti. Contactatine intre 9-17, de L-V; **1.800 L;** ☎0726.718.768

1312. **Lucrator** comercial, manipulant marfa, casier, agent de paza sau femeie de serviciu pt JUMBO Pallady si noul magazin Jumbo Voluntari. Pachet salarial competitiv, bonuri de masa, bonusuri. ☎021.780.45.62 r1hr@jumbo.gr

Global Transport and Logistics
DSV *angajează pentru depozitele din Militari:*
LUCRĂTOR DEPOZIT, GESTIONAR şi STIVUITORIST
Oferim:
- Salariu atractiv şi bonuri de masă
- Ore suplimentare plătite
- Contract de muncă pe durată nedeterminată
- Program de lucru 8 ore de luni până vineri în două schimburi
- Transport asigurat de la staţia de metrou Păcii, Bucureşti şi din judeţele Ilfov, Giurgiu, Teleorman

Puteţi depune CV-ul la: **dan.ion@ro.dsv.com**
Relaţii suplimentare la telefon: 021.431.31.10 sau 0752.028.465

1313. **Lucrator** comercial, vanzatoare, societate comerciala angajeaza pt. magazin situat in galeria Cora Lujerului. Salariul motivant, bonusuri in functie de performante. Cerinte: lucrul cu calculatorul ☎0769.280.166 umihut@radarpartycenter.ro

1314. **Lucrator** comercial-vanzator Angajam personal in magazin tip Shop&Go in zona Unirii (langa hotel Horoscop) minima experienta in domeniu. Solicitam seriozitate, spirit de echipa, corectitudine. Salariu atractiv, program flexibil; ☎0723.180.529/ 0735.021.388 cristina_gheorghica2000@yahoo.com

1315. **Lucrator** comercial/ muncitor, pentru depozit engross, se ofera salariu net 1700 Ron + 300 Ron tichete de masa. Program 8 ore/zi, de luni-vineri. Adresa: Str. Drumul Dealul Bradului, nr. 50-80, sector 4, **1.700 L;** ☎0744.312.328/ 0745.155.430 maurana95@yahoo.com

1316. **Lucrator** comercial/casier pentru magazin situat in str. Traian nr. 3, sect. 3. Cautam persoane serioase. Experienta nu este obligatorie. Program flexibil. Salariu atractiv; ☎0731.150.050 av.mihaela_tanasescu@yahoo.com

1317. **Lucrator depozit firma de distributie articole mase plastice , angajeaza lucrator depozit. Depozitul este situat in sectorul 1. Domiciliu in Bucuresti, Mogosoaia, Otopeni; ☎0732.777.291/ 0762.222.224 trimarq@trimarq.ro**

1318. **Lucrator** depozit magazin online cosmetice, sediul in zona Sos. Panduri Marriott, sector 5. Oferim salariu fix, bonuri de masa. Rugam CV la mail ☎0785.211.175 angajari@esteto.ro

1319. **Lucrator** depozit pentru firma de distributie materiale de constructii, termice si sanitare. Se cauta persoana dinamica si onesta. Salariu atractiv + bonuri. Se asigura transport in localitatea Bragadiru. **1.500 L;** ☎0740.229.901 office@roplastinstal.ro

1320. **Lucrator** depozit pentru o importanta companie de produse publicitare din Bucuresti, incinta Faur. Program L-V: 9:00-18:00. Cerinte: disponibilitate efort fizic **1.950 L;** ☎0799.762.360 job@passion4work.ro

1321. **Lucrator** depozit pentru o importanta companie producatoare de polisiren din Bucuresti, Bd. Iuliu Maniu. Program L-V: 8:00-16:30/10:00-18:30 **1.650 L;** ☎0799.762.360 job@passion4work.ro

1334. **Lucrator** sala bingo club bingo Chez Gabi, angajeaza lucrator sala bingo, program flexibil, salariu atractiv. va asteptam cu cv-urile zilnic dupa ora 17:00 la sediul firmei din bd.Iuliu Maniu,nr.11, sect.6 (zona Apaca); robert.donciu@yahoo.com

1335. **Lucrator** sala bingo. Club Bingo Chez Gabi angajeaza lucrator sala bingo, salariu atractiv, bonuri de masa, program flexibil. Va asteptam cu CV-urile zilnic dupa ora 17:00 la sediul firmei din bd. Iuliu Maniu nr. 11 (zona Apaca), robert.donciu@yahoo.com

1336. **Lucrator** serigrafie firma cu experienta in domeniul productiei publicitare. Cautam muncitori necalificati, persoane serioase, cinstite si cu putere de munca. Salariu 1550 lei net, se ofera carte de munca; ☎0723.581.280 claudia@ckc.ro

1337. **Lucratori** angajam muncitori pentru ingrijirea plantelor si amenajari gradini. Permis de conducere reprezinta un plus. Programul de lucru este de 10 ore de luni pana vineri. (Include si pauzele) ☎0726.722.950

1338. **LUCRATORI** comerciali/ merchandiseri pt. aprovizionarea si asezarea produselor pe raft in hipermarket-uri, verificarea termenelor de valabilitate. Se ofera contract de munca pe perioada nedeterminata. Experienta nu este necesara. Pentru mai multe detalii suna la tel. sau trimite CV la adresa de e-mail si te vom contacta; ☎0756.054.384 simona.goganau@trade-marketing.ro

1339. **Lucratori** bucatarie angajam la restaurant Zaitoone, Bucuresti, sector 1, strada Nicolae Caranfil nr. 2; ☎0743.144.676

1340. **Lucratori** comerciai Angajam casieri lucratori comerciali pentru Shop&Go Clinceni, salariu motivant intre 1,400-1,800 lei net in mana, la nevoie se deconteaza si transportul; ☎0748.322.113/ 0761.657.052 andrei.buleandra@yahoo.com

1341. **Lucratori** comercial, angajam lucratori comerciali, fete sau baieti, pentru magazin alimentar in zona Calea 13 Septembrie - Drumul S?rii, sector 5; ☎0767.407.587 christynuk_88@yahoo.com

1342. **Lucratori** comerciali 1600 lei net, sef de magazin Shop & Go, salariu motivant si ajutor vanzator magazin alimentar pentru noapte. ☎0729.495.499

WISE BOX
FOOD DELIVERY
locaţii în toate zonele Bucureştiului,
angajează:
BUCĂTAR, PIZZAR, AJUTOR BUCĂTAR, CASIER, OPERATOR CALL CENTER, LUCRĂTOR BUCĂTĂRIE INTERNĂ
CU/FĂRĂ EXPERIENŢĂ!
Salariu între 1.400-2.000 lei net.
Carte de muncă. Program 8h/zi
Relații la: **0799.831.111**
CV la mail: **claudia.petre@wisebox.ro**

1322. **Lucrator** depozit societate comerciala angajeaza lucrator depozit pentru pregatire comenzi incarcarea/ descarcare, in camion si dube. Avantaj resedinta in Popesti-leordeni sau sector 4 Bucuresti. Contact; ☎0751.055.301 officefastplus@gmail.com

1323. **Lucrator** depozit Ciorogarla, pentru depozit farmaceutic situat in Ciorogarla. Se ofera conditii de lucru foarte bune si pachet salarial motivant. Relatii la telefon ☎0725.350.496

1324. **Lucrator** depozit cu permis cat. B va oferim: salariu net 1700, plata orelor suplimentare, week-end si sarbatori legale libere, asigurare accidente, transport decontat pe mijl. de trans. in comun, CV la: **1.700 L;** ☎0755.363.737 officenira@yahoo.com

1325. **Lucrator** depozit farmaceutic Ciorogarla, oferim conditii de lucru foarte bune si un pachet salarial motivant. Relatii la telefon ☎0725.350.496

1326. **Lucrator** depozit farmaceutic Soseaua Chitilei se ofera conditii de lucru foarte bune si pachet salarial motivant. Relatii la telefon; ☎0725.350.496

1327. **Lucrator** depozit zona Colentina, Fundeni, Pantelimon, depozit produse uz casnic din plastic, full time, salariu net in mana 1500 Ron + 300 Ron bonuri de masa + ore suplimentare platite + bonusuri lunare (peste 2000 Ron net in mana) **2.000 L;** ☎0751.155.500/ 0740.088.676 oszkar.szoke@agoraplast.ro

1328. **Lucrator** depozit, clientul nostru isi mareste echipa. Vino sa faci parte dintr-o echipa frumoasa, o companie de referinta in domeniul furnizarii de piese auto la nivel national, ☎0722.305.138 office@experthr.ro

1329. **Lucrator** depozit, ne marim echipa, suntem importatori de parbrize si cautam coleg nou. Cautam o persoana serioasa, detinatoare de permis, pentru depozitul din B-dul Basarabia, nr. 256, zona Faur Republica **1.800 L;** ☎0720.258.791 alin9635@gmail.com

1330. **Lucrator** depozit, gestionar pentru societate din Bucuresti, Sos. Andronache (Colentina), usi tehnice/ industriale. E Asteptam CV pe e-mail; ☎0740.854.097 personal@hsl.ro

1331. **Lucrator** in bucatarie la rece, cu experienta pentru Restaurantul Quattro Stagioni ☎0733.808.494 info@quattrostagioni.ro

1332. **Lucrator** intretinere magazine/ restaurante, care sa aiba cunostinte sanitare si de reparatii usoare (rigips, zidarie, finisaje). Salariu: 1500 + bonuri de masa 15 Lei/ bon); ☎0785.405.645

1333. **Lucrator** productie Bragadiru, angajam muncitor in vederea calificarii la locul de munca, ce va opera si regla utilaje industriale pentru prelucrarea produselor abrazive pe suport (smirghel). Salariu, bonuri, transport. Studii: liceu ☎0752.053.573 abraprof@gmail.com

1343. **Lucratori** comerciali fast food zona Pantelimon. Salariu si bonusuri atractive. Experienta nu e obligatorie. ☎0763.696.555 georgiana.nannos@dinnerfood.ro

1344. **Lucratori** comerciali pentru 1 minute The Bridge urgent, program full time, luni vineri 8h (6:30-14:30 / 13-21) sector 6, sarbatori legale libere, masa si cafea/ zi, **1.700 L;** ☎0767.412.077/ 0761.965.777 wam.mediapress89@yahoo.com

1345. **Lucratori** comerciali pentru benzinariile Carbogaz din Bucuresti si Ilfov. Program de lucru in schimburi (12 ore) zi si noapte, contract de munca, salariu atractiv, bonuri de masa; ☎0728.878.954 ciuperca2008@gmail.com

1346. **Lucratori** comerciali pentru preparare - servire pt Restaurantele fast-food Springtime. Salariu brut 2000 lei + tichete de masa (in valoare de 317 lei) + alte beneficii; program flexibil (full-time sau part-time). CV la e-mail. Informatii la tel. ☎0752.097.890 resurseumane@springtime.ro

1347. **Lucratori** comerciali si agenti de curatenie pentru locatii fixe din zonele Militari, Otopeni si Balotesti. Se ofera: salariu motivant platit la timp, plata orelor suplimentare, bonuri de masa, program flexibil, training gratuit. Relatii la telefon: ☎0751.051.955

1348. **Lucratori comerciali si agenti de curatenie pentru locatii fixe din zonele Militari, Otopeni si Balotesti. Se ofera: salariu motivant platit la timp, plata orelor suplimentare, bonuri de masa, program flexibil, training gratuit. Relatii la telefon: ☎0751.051.955**

1349. **Lucratori** comerciali si manipulanti marfa supermarket angajeaza pentru depozit. Amplasat in Afumati. Salariu net 1800 ron **1.800 L;** ☎0766.737.397

1350. **Lucratori** comerciali, Leroy Merlin Bragadiru angajeaza lucrator comercial pentru de Gresie si Faianta. Suna si programeaza-te rapid la interviu; ☎0759.050.150/ 0753.119.478 job.bragadiru@leroymerlin.ro

1351. **Lucratori** comerciali, societate angajeaza personal pentru manipulare si sortare deseuri de carton, hartie si plastic. Candidatii ideali trebuie sa fie persoane serioase si de incredere. Str V. Cascadelor, autogara Militari **1.600 L;** ☎0723.670.538

1352. **Lucratori** comerciali, casieri Angajez lucratori comerciali (atributii de casier implicit) pentru magazin Shop & Go in comuna Chiajna. Pentru cei cu experienta in domeniu salariul net este de 1.800 ron; ☎0723.229.787 xandrei_drag@yahoo.com

1353. **Lucratori** depozit lactate, program 8h/zi, 5 zile cu 2 libere prin rotatie, in 3 schimburi; salariu 1500 net + bonuri + bonusuri; Contract perioada nedeterminata; zona sector 2 ☎0730.143.968

1354. **Lucratori** depozit in Bragadiru cautam 2 persoane dornice sa lucreze cu norma intreaga, intr-un depozit cu produse de irigatii localizat in Bragadiru. Salariu 1800 net; **1.800 L;** ☎0773.311.779 vasilescu@depozitul-de-irigatii.com

1355. **Lucratori** depozit, cu posibilitate de crestere a salariului, **2.000 L;** ☎0745.056.407 florin_guster@yahoo.com

1356. **Lucratori** depozit, Dagmar angajeaza manipulanti marfa pentru depozit din sos. Chitilei. Relatii la tel., ☎0722.226.579

1357. **Lucratori** pentru depozit in sector 3 Urgent. Salariu net: 1450 ron, bonuri de masa 300 ron. Program: 8 ore/ 2 schimburi/ Luni-Vineri. Pentru detalii si angajari sunati la telefon, **1.750 L;** ☎0737.814.574 resurseumane.cosmin@gmail.com

1358. **Lucratori** pentru magazin incaltaminte, urgent aganajm vanzatoare in zona IDM Basarab, contract de munca 8 ore, salariu motivant; ☎0756.157.167/ 0745.813.708/ 0784.913.802

1359. **Lucratori** pentru magazin incaltaminte. Urgent angajam vanzatoare in zona IDM Basarab, contract de munca de 8 ore, salariu motivant; ☎0756.157.168/ 0745.813.708/ 0784.913.802

1360. **Lucratori** reparatii utilaje cunostinte practice: domeniul electric, mecanic, automatizari; carnet categoria B. Bonus: plata orelor suplimentare, diurna, bonuri de masa, facilitarea trasportului. ☎0745.340.222 cariere@all4meat.ro

1361. **Luvcim SRL angajeaza urgent zugravi, rigipsari. Salarii atractive; ☎0723.691.618/ 0733.963.075**

1362. **Macaragiu** firma de constructii angajeaza macaragiu cu experienta pe automacara Liebherr LTM 1030. Cerinte: autorizatie ISCIR; ☎0722.896.717 sevacon@yahoo.com

1363. **Macaragiu** pod rulant relatii la telefon. ☎0734.735.067/ 0734.735.066

1364. **Macaragiu** pod rulant, angajam macaragiu pod rulant pentru fabrica din Bucuresti sector 3. Se cauta persoane cu experienta, atestat profesional-macaragiu + autorizatie ISCIR. Se ofera salariu motivant; ☎021.345.26.94 vanzari@structurimetalice.ro

1365. **Macelar** calificat transare porc, vita, pui si oaie. Salariul este 4000 Lei net; **4.000 L;** ☎0760.670.669 ricnegrette@yahoo.com

1366. **Macelar** cu experienta angajam macelar cu experienta in sectorul 5; **2.500 L;** ☎0720.029.960/ 0720.058.442 colibasanu@yahoo.com

1367. **Macelari,** macelarie situata pe Sos. Andronache nr. 18; ☎0737.123.963

1368. **Magazin** mixt angajeaza vanzatoare program felxibil lucratorii comerciali, salariu atractiv, program felxibil, se lucreaza in ture, bonusuri din vanzare, contract de munca din prima zi. **1.500 L;** ☎0723.427.347 veronacomplexgrup@gmail.com

1369. **Magazin Service accesorii GSM zona Dorobanti, angajeaza: casier/receptie. cereri: Bacalaureat, cunostinte minime PC, amabil/a, punctualitate. Program l-v, 9 ore, s - 4 ore. ☎0767.311.763**

1370. **Magazinul** Diego angajeaza consultant vanzari cautam persoane comunicative, adaptabile,cu abilitati de lucru in echipa si experienta in vanzari. Oferim pachet salarial motivant, scolarizare si un mediu de lucru stabil si dinamic; ☎0758.091.777 bucurestipallady@diego.ro

1371. **Magazinul** Selgros Pantelimon cauta pentru angajare: persoane calificate cu experienta in meseria de macelar/ preparator carne/ lucrator comercial/ casier. Trimiteti CV-ul la: email/ fax, sau direct la sediul magazinului (Informatii clienti) Selgros Pantelimon, Oras Pantelimon, bd. Biruintei nr. 90, jud. Ilfov; ☎021.209.31.99 143_PS@selgros.ro

1372. **Magazioner,** gestionar, consultant relatii clienti, vanzatoare marfa **2.300 L;** ☎0753.270.213 mahmutdis63@gmail.com

1373. **Magazioner,** secretara, ajutor bucatar, spalator vase. Vrem sa ne marim echipa! Vino printre noi, firma de 20 de ani pe piata. Zona Iancului. Rugam seriozitate; ☎0731.317.381/ 0735.213.403

1374. **Maistru** constructor, firma niran total construct cauta maistru constructor cu experienta in finisaje). Daca iti cauti un loc stabil de munca noi suntem alegerea ta. Salariu atractiv.Ne poti suna; ☎0727.716.001 lordache.nicoleta02@elefant.ro

1375. **Maistru** extruder, sofer, inginer, muncitori fabrica Eurokurt angajeaza muncitori necalificati (B/F), mester extruder pt. mase plastice si ajutor, ingineri, soferi. Adresa: Popesti Leordeni, str. Pavel Ceamur nr.4, jud. Ilfov. Tel. ☎0742.244.271

1376. **Manager** punct de lucru din Teatrul National Bucuresti, experienta in domeniul Horeca. Absolvent de studii superioare. Bun organizator. Abilitatea de a se adapta schimbarilor de roluri si responsabilitati. Permis de conducere categoria B ☎0723.600.947 razvan.sfant@bucateperoate.ro

1377. **Manager** restaurant tip fast-food, Oro Toro by Osho angajeaza manager restaurant tip fast-food in mall-urile din Bucuresti. Se ofera salariu motivant, tichete de masa si alte beneficii. Cerinte minime: studii medii absolvite. ☎0759.040.383 orotoro_resurse@yahoo.com

1378. **Manager** vanzari angajam manager vanzari in companie de distributie cu auto personal; **600 €;** ☎0756.120.106 vladislav@viknograd.ro

1379. **Manager** vanzari imobiliare 3000-6000 ron, suntem un brand nou in vanzari imobiliare. www.proimo.ro/cariera. Suntem dedicati si pasionati de ceea ce facem si ne dorim sa atingem mari orizonturi in imobiliare, mail: **3.000 L;** ☎079917777 office@proimo.ro

1380. **Manichiurista** angajeaza salon situat in Militari (bd. Iuliu Maniu; ☎0722.654.660

1381. **Manichiurista** cu minima experienta in salon de 4 ani , manichiura clasica, persoana tanara cu aptitudini bune de comunicare cu clien?ii . Salon zona Dorobanti . ☎0765.648.443

1382. **Manichiurista** pachet salarial atragator peste 2000 ron format din parte fixa, bonus de performanta, bonus de fidelitate, carte de munca, alte beneficii, program flexibil, training gratuit, clientela selecta formata. **2.000 L;** ☎0786.723.493 angajari@saloanelemagic.ro

1383. **Manichiurista** pentru salon infrumusetare, locatiile din Timpuri Noi si Militari. Oferim pachet salarial motivant si seminarii de perfectionare. ☎0723.383.315

1384. **Manichiurista** pentru sectorul 2 sau 3, conditii avantajoase; ☎0765.235.817

1385. **Manichiurista** Salon de infrumusetare pe Bvd Ion Mihalache, sector 1, agajeaza hair-stylist si manichiurista cu experienta. ☎0721.629.333

1386. **Manichiurista** sectorul 3, Pallady, metrou 1 Decembrie. Salariu, contract munca 8 ore, program o zi cu o zi. Salon cu clientela, vad, mediu de lucru placut. Oferim si solicitam seriozitate. colaborare termen lung ☎0761.434.582 scifi_ds@yahoo.com

SOCIETATE DE CONSTRUCŢII angajează PENTRU POSTUL DE LUCRU DIN BUCUREŞTI:
ZIDARI, ZUGRAVI, SUDORI ELECTRICI, ELECTRICIENI, TÂMPLARI LEMN, TÂMPLARI PVC, LĂCĂTUŞI, OPERATOR (MECANIC UTILAJ) MUNCITORI NECALIFICAŢI
Salariu atractiv!
Relaţii la 0725.562.642

1387. **Manichiurista** tanara, cu aspect fizic placut, cu minimum 2 ani de experienta, aptitudini suplimentare UF, construc?ii gel si oja semipermanenta. **1.500 L;** ☎0745.775.511 marius33_2004@yahoo.com

1388. **Manichiurista** / Pedichiurista sector 5 Nesatisfacand numarul mare de cerinte dorim sa ne marim echipa. Salonul are 11 ani vechime iar ambientul este foarte placut si prietenos avand o clientela formata. Salariu peste asteptari! **1 L;** ☎0723.195.467

1389. **Manichiurista** cu experienta Salon Lara din intersectia Mihai Bravu cu Calea Vitan angajeaza manichiurista cu experienta (min 3 ani). Oferim salariu fix 1400 lei sau procent (program o zi cu o zi, inclusiv duminica). ☎0728.199.919 Lauraghizu@yahoo.com

1390. **Manichiurista** cu experienta mani pedi clasice, semi, gel pentru Salon Colour Beauty One cu vechime de 7 ani si cu vad format, in zona Pasaj Obor. Program o zi cu o zi duminica libera ☎0728.492.173/ 0728.492.173 ene.gaby@yahoo.com

1391. **Manichiurista** cu experienta, conditii de lucru exceptionale, salariu fix 2000 lei + comisioane , bonusuri, locatie superba, Nordului Herastrau, detalii tel sau CV mail sau 1dream.ro https://www.facebook.com/1dreambyralucaRacovita/ **2.000 L;** ☎0728.580.314 office@1dream.ro

1392. **Manichiurista** si coafeza Beauty salon cu vechime si vad angajeaza manichiurista (semi, gel, clasic) si coafeza ori ucenica coafor. Cerinte: persoane serioase, si dornice sa evolueze in domeniu. Salariu fix ori procent. ☎0722.132.892 simona.zuza@yahoo.com

1393. **Manichiurista** si coafeza Salon din Blv. Lacul Tei angajeaza coafeza si manichiurista cu experienta si dorinta de dezvoltare. Oferim salariu fix, procent si conditii de lucru deosebite. Cautam si oferim seriozitate si stabilitate; ☎0730.999.689 office@veronique.ro www.veronique.ro

1394. **Manichiurista,** cu experienta, sector 2, salondivin@yahoo.com ☎0722.605.019 Salondivin@yahoo.com

1395. **Manichiurista,** frizer, receptionera si personal curatenie pt. salon infrumusetare de lux. Salariu fix ori procent 2.000 lei, curatenie 2.000 lei; ☎0786.556.557

1396. **Manichiurista,** Voluntari; ☎0768.413.377

1397. **Manichiurista,** kinetoterapeut, maseur, candidatul ideal: experienta relevanta minim 3 ani, seriozitate si responsabilitate, atitudine pozitiva, corectitudine,punctualitate, autodidact, sociabil, foarte bune abilitati de comunicare, ☎0744.395.935 vberindei@yahoo.com

1398. **Manipulant** bagaje, personal pentru incarcare, descarcare bagaje Aeroport Otopeni. Salariu 1400 net (de inceput), bonuri de masa (300 lei) si 300 lei sub forma de bonuri combustibil, **2.000 L;** ☎0756.042.232 george.ionita@handling.ro

1399. **Manipulant depozit cabluri, sector 3. program 8,00-16,30, bonuri de masa plus salariu net 1.500 L; ☎0720.533.200**

1400. **Manipulant** depozit, lucrator depozit pentru un important depozit cu produse publicitare din Bucuresti. Program l-v: 9:00-18:00, se asigura decont transport. **1.900 L;** ☎0799.762.360 job@passion4work.ro

1401. **Manipulant** depozit, 1800 l si TM, SC Domocare International SRL angajeaza personal pentru postul de manipulant depozit in conditii avantajoase. Zona CTParc Dragomiresti-Deal. Transportul asigurat. Relatii la telefon. **1.800 L;** ☎0751.190.006

1402. **Manipulant** marfa angajam urgent pentru firma Stratum Enclosures SRL Bucuresti. Oferim contract pe perioada nedeterminata, salariu atractiv, bonuri de masa, prima lunara in functie de performanta, program luni-vineri, in doua schimburi: 6.00-14.00/ 14.00-22.00. Relatii la: ☎0729.925.035

1403. **Manipulant** marfa candidatul ideal, foarte bune abilitati organizatorice;capacitatea de a lucra in echipa, conditie fizica buna; ☎0756.032.010 ramonasuru@yahoo.com

1404. **Manipulant** marfa cerinte: responsabilitate si eficienta, zona Morarilor ☎0755.221.050

1405. **Manipulant** marfa incarcarea marfii in mijloacele de transport. Asezarea marfii in depozit, inventar, salariu 2000 Program de lucru :l-v 7:00 16:00; s 07:00-13:00tel; ☎0766.929.323 office.goldenfish@gmail.com

1406. **Manipulant** marfa pentru un depozit farmaceutic situat in Soseaua Chitilei. Oferim conditii de lucru foarte bune si un pachet salarial motivant. Relatii la telefon ☎0725.350.496

1407. **Manipulant** marfa pentru unitate procesare carne de pui, salariu avantajos, program fix L-V, 06.00-15.30 zona B-dul Timisoara Militari. Relatii la telefon; ☎0723.654.393

1408. **Manipulant** marfa societate comerciala angajam manipulant marfa, pentru aranjare si intretinere magazin. Zona Bragadiru; ☎0734.660.663 office@raki.ro

1409. **Manipulant** marfa zona Pantelimon pentru depozit en gros in Bucuresti, activitati de incarcare-descarcare. Program de L-V 08:00-16:00,S-14.00. Contract de munca pe perioada nedeterminata, **1.800 L;** ☎0729.003.844 mihaelaf.florea@yahoo.com

1410. **Manipulant** marfa depozit asezarea bax-urilor pe paleti pentru vanzare. Beneficii: bonuri de masa, posibilitati de avansare in cadrul companiei. ☎0723.217.770/ 0751.250.245 sigmaprest_logistics@yahoo.com

1411. **Manipulant** marfa in depozit. Cautam persoane active, sociabile, disponibile pentru lucrul in ture. Responsabilitati-descarcare camion; Transfer marfa depozit; Asigura receptionarea marfii livrate; Asigura depozitarea corespunzatoare a marfii; Transfera marfa receptionata de pe platforma de livrare in rezerva de marfa; Coopereaza cu managerul de echipa si colegii; Operare tablete/ scaner. Experienta este un criteriu la interviu, dar nu definitorie. Cei interesati pot trimite CV la email; florentina.niculescu@erka.ro

1412. **Manipulant** marfa in depozit. Cautam persoane active, sociabile, disponibile pentru lucrul in ture. Responsabilitati: - descarcare camion; - transfer marfa depozit; - asigura receptionarea marfii livrate; - asigura depozitarea corespunzatoare a marfii; - transfera marfa receptionata de pe platforma de livrare in rezerva de marfa; - coopereaza cu managerul de echipa si colegii; - operare tablete/ scaner - experienta este un criteriu la interviu, dar nu definitorie. Cei interesati pot trimite CV la: florentina.niculescu@erka.ro

1413. **Manipulant** marfa pentru transportare marfa cu echipamente de manipulare. Cerinte: permis categoria B. ☎0722.518.576 angajari.resurse.umane.ir@gmail.com

1414. **Manipulant** marfa, angajam personal pentru depozit lactate, salariu 1500 Ron net +bonuri de masa + bonusuri, program 5 zile cu 2 libere, 8h/zi in 3 schimburi; spor de noapte, spor de weekend, zona sector 2 ☎0730.143.968

1415. **Manipulant marfa, depozit, zona Aparatori - Berceni; ☎0728.914.515**

1416. **Manipulant** marfa, firma de distributie articole si accesorii pentru casa si gradina angajeaza manipulant marfa receptie pentru punctul de lucru din comuna Afumati, jud. Ilfov; ☎0725.104.471 silviu.pirvu@aktivpower.ro

1417. **Manipulant** marfa, firma distributie, depozit instalatii sanitare Zona Hornbach Militari. Detalii suplimentare la numar de telefon 09:30-17:30 sau trimiteti CV-ul la email office@genius-d.ro / fax 0314100434; **19 L;** ☎0723.436.487/ 031.405.46.02 office@genius-d.ro

1418. **Manipulant** marfa, se cauta om cu permis cat. B care sa ne ajute manipularea unor marfuri perisabile in incinta fabricii din Iride Park Pipera (metrou Pipera). Program 8 ore zi (7:30-16 00) de duminica pana joi cu 2 libere **1.500 L;** andreea@wedohr.ro

1419. **Manipulant** marfa, zona Vitan, pentru centru de productie in Bucuresti, zona Vitan. Activitati de incarcare-descarcare. Program de luni-vineri 08:00-17:00, contract de munca pe perioada nedeterminata, o masa zi; ☎0785.405.645

1420. **Manipulant** marfa. S.C Tarell Import Export SRL, distribuitor bere, bauturi angajeaza manipulant marfa pentru depozit sector 6. administrativ@tarell.ro ☎0744.677.190/ 0745.204.294 office@tarell.ro

1421. **Manipulant** marfuri Fabrica de productie angajeaza manipulant marfuri, zona Carrefour Militari. Program de lucru 06:00-14:20, 14:00-22:00, de luni pana vineri. Decont transport, tichete de masa; ☎0737.466.725

1422. **Manipulant** marfuri, firma cu sediul in Afumati angajam baiat manipulant marfuri pentru depozit, asiguram transport de la Colentina; ☎0721.267.936 platinambalaje@gmail.com

1423. **Manipulant** marfuri, producator de cosmetice, in Bucuresti - zona Berceni. Atentie distributiva, disponibilitate pentru munca fizica; ☎0752.131.581/ 021.460.82.01 contact@papillon.ro

1424. **Manipulant** marfuri, societatea comerciala IDM Kennedy Group angajeaza manipulant marfuri pentru depozit, cu sau fara experienta. Contract de munca, program 8 ore/ zi. Programari interviu la telefon sau CV pe email; ☎021.316.09.62 hr@idm.ro

SC IPROEX ENERGY MANAGEMENT angajează:
ŞOFER CATEGORIA B, C, E
(se acceptă şi pensionari cu drept de muncă)
OPERATOR UTILAJ BOBCAT MODEL 863
INSTALATORI TERMO-SANITARI - GAZE - cu contract de muncă
Oferim salariu atractiv, bonuri de masă. Se cere experienţă şi seriozitate.
CV la adresa de e-mail **office@iproexem.ro** sau la tel. **0730.59.19.39**

LOCURI DE MUNCĂ

RIGIPSARI 120-140 lei/zi

ZUGRAVI 120-140 lei/zi

AJUTOR RIGIPSAR
90 - 100 lei/zi

Contract de muncă 8 ore, cazare gratuită pentru cei din provincie. Colaborăm şi cu echipe

0733.981.422/ 0765.449.077

1425. **Manipulant.** Albalact SA, angajeaza manipulanti depozit perioada nedeterminata, zona Afumati. oferim salariu atractiv, tichete de masa, prime, transport gratuit. Cv-urile se primesc pe e-mail, detalii, ☎0372.609.324/ 0372.609.338 recrutare_albalact@albalact.ro www.albalact.ro

1426. **Manipulanti** depozit parafarmaceutice, zona Republica, sunati luni- vineri 10.00-16.00; ☎0747.022.149

1427. **Manipulanti** depozit de incaltaminte, personal masculin pentru pregatirea comenzilor, receptie marfa. Depozitul este in sector 6 langa Carrefour Militari. Transport asigurat de la metrou Pacii. Program L-V 08-16:30, 1600 Lei, **1.600 L;** ☎0734.893.911

1428. **Manipulanti** marfa si pickeri, salariu 1200-1400 lei net, bonuri de masa, transport asigurat, program 8 ore/zi fix sau in ture, contract nedeterminat, detalii la telefon ☎0725.477.438

1429. **Manipulanti** marfa, sortatori deseuri reciclabile SC Gkm Recycling Gmbh SRL, cu obiect de activitate colectarea si sortarea deseurilor reciclabile, angajeaza muncitori necalificati (manipulanti marfa, sortatori deseuri reciclabile, stivuitorist). **1.500 L;** ☎0722.799.048 office_gkm@yahoo.ro

1430. **Manipulanti** marfuri pentru pregatire marfa Dep. Livrare. Salariu + tichete de masa, dupa perioada de proba salariul se modifica. Informatii la telefon, **1.400 €;** ☎0732.672.654

1431. **Manipulanti,** muncitori necalificati fabrica mezeluri. Program 8h/ture. Perioada nedeterminata. Beneficii: spor noapte, tichete de masa, bonusuri, masa calda gratuit, rechizite copii. Zona sector 4. Contactati-ne intre orele 9-17 de L-V; **1.900 L;** ☎0726.718.768

1432. **Manupilator** marfuri, deseuri, sector 3, incarcare, descarcare marfuri, deseuri, sortare, operare presa balotat, program de lucru: 9-18 cu pauza de masa, salariu fix 1.800 lei. **1.800 L;** ☎0759.013.277 office@idealconsulting.ro

1433. **Maseuza** salon de remodelare corporala cautam 2 maseuze, program full time 14-21 sau part time 18-21. Cerinte: obligatoriu diploma, aspect fizic placut, ingrijit, zona Piata Romana. Rugam seriozitate; ☎0720.559.918

1434. **Maseuza** cu sau fara experienta Pentru salon de remodelare corporala, program full time 14-21 sau part time 17-21. Cerinte: obligatoriu diploma, aspect fizic placut, ingrijit, zona Piata Romana. Rugam seriozitate; ☎0720.559.918

1435. **Maseuza, manichiurista unghii false, frizer, cosmeticiana, conditii avantajoase, vad format, carte munca, seriozitate maxima; ☎0733.814.616**

1436. **Maseuze** cu sau fara experienta angajaza salon masaj erotic de lux din Bucuresti, zona centrala - Piata Unirii, contract de munca, salariu motivant, bonusuri, echipa tân?ra, oferim cursuri de specializare, **2.000 €;** ☎0758.063.750/ 0748.021.660 Contact@vip-obsesaion.ro

1437. **Maseuze** oferim cazare gratis in Bucuresti, cu sau fara experienta oferim cazare gratis in Bucuresti si comisioane foarte mari pentru maseuze avem un mediu de lux si o echipa tanara si avem clientela formata. Sunati sau whatsapp, **3.000 €;** ☎0737.383.338 office5555@yahoo.com

1438. **Maseuze,** cele mai bune comisioane La Mon Amour Massage. Esti tanara, frumoasa, senzuala, lipsita de prejudecati si in cautarea unui venit consistent? Te invitam sa te alaturi echipei noastra de elita, cu 10 ani de experienta! Mon Amour Massage, cel mai important furnizor de servicii de masaj erotic de lux din Bucuresti, este mereu in cautare de noi talente care sa se alature echipei noastre de maseuze de elita. **3.000 €;** ☎0732.889.966/ 021.316.88.38 manager@monamour-masaj.ro

1439. **Masinist terasamente, mecanic reparatii auto, mecanic reparatii utilaje, electromecanic, sudor pentru societate constructii. Cerinte: experienta similara; ☎0731.160.273**

1440. **Masinista** pentru lenjerii pat si colaborare pentru croitorie comanda pentru atelier croitorie loc. Voluntari; ☎0745.182.259

1441. **Masinista,** calcatoareasa, croitoreasa angajam o persoana care sa stie lucrul in masina liniara pentru aplicarea de etichete pentru produsele noastre (haine dama) cat si calcarea acestora inaintea expedierii lor. 8h sau 4h, Str. Baicului **1.500 L;** ☎0766.511.681 razvan_stroescu@hotmail.com

1442. **MECANIC** auto cu experienta min. 3 ani si cunostinte avansate de mecanica auto multimarca. Service situat in zona Carrefour Orhideea- Grozavesti. Salarizare in functie de competente ☎0723.355.884

1443. **Mecanic** executa lucrari de intretinere, revizie si reparatii, pregatirea, montarea, demontarea pieselor de format si a accesoriilor pe echipamente de productie/ambalare medicamente. Lucru in 3 ture, L - V; ☎0733.170.053 ionela.corcau@alvogen.com

1444. **MECANIC** masini si utilaje pentru productie, firma Zarea. Interviuri zilnic orele 13-15 la sediul din B-dul Bucurestii Noi 176, sector 1, transport: metroul Parc Bazilescu si autobuz 697, 112; ☎021.667.00.20 office@zarea.ro www.zarea.ro

1445. **Mecanic** auto angajam, Bucuresti, Sector 3, salariu intre 2500-4000 lei; **4.000 L;** ☎0727.881.911 autototal.complet@gmail.com

1446. **Mecanic** auto angajeaza service din Popesti Leordeni. Salariu 2800 ron /luna **2.800 L;** ☎0722.502.035

1447. **Mecanic** auto experienta de lucru intr-o reprezentanta BMW poate reprezenta un avantaj considerabil si determinant, punctual, munca in conditii de stress, cunostinte de mecanica aprofundate, salariu 500-1000 euro. ☎07401919 av_alinutza@yahoo.com

1448. **Mecanic** auto Firma de constructii dorim colaborare cu echipe de zidari, tencuitori, faiantari, electricieni, lacatusi, sudori, si operatori utilaje, sau angajare, pentru lucrari in Bucuresti. ☎0724.456.182 ovv.multiconsult@gmail.com

1449. **Mecanic** auto pentru service auto zona Trapezului, cu experienta multimarca si cunostinte tester minim 3 ani, salariul negociabil; **4.000 L;** ☎0785.298.901

1450. **Mecanic** auto urgent, salarizare 2.000-3.500, cunoscator geometrie, sector 3 Buc., ☎0763.903.555 autototal.complet@gmail.com

1451. **Mecanic** auto cu experienta salariu 3000-4000 oferim cazare +bonusuri lunare, urgent, **4.000 L;** ☎0763.903.555 autototal.complet@gmail.com

1452. **Mecanic** auto cu experienta si ajutor mecanic salariu atractiv oferim cazare Bucuresti; ☎0763.903.555 autototal.complet@gmail.com

1453. **Mecanic** auto cu experienta si ajutor mecanic urgent, salariu 2.000-3.000, sector 3, Bucuresti; **3.000 L;** ☎0727.881.911 autototal.complet@gmail.com

1454. **Mecanic** auto cu experienta si ajutor mecanic, service auto localizat pe bd. Timisoara (CET Vest), program de lucru 09:00-18:00 de luni pana vineri.Salariu mecanic auto de la 2.500 lei. Salariu ajutor mecanic de la 2.000 lei ☎0765.166.012 nicole_tudor2003@yahoo.com

1455. **Mecanic** auto cu experienta, ajutor mecanic, tinichigiu auto cu permis cat. B, preferabil sector 2 sau 3; ☎0733.585.700/ 0784.410.141

1456. **Mecanic** auto, Multimarca cu experienta pt. service situat in zona Aparatorii Patriei aproape de facultatea Spiru Haret. Oferim salariu atractiv **3.500 L;** ☎0720.268.447/ 0786.311.313 garage.automotiv@gmail.com

1457. **Mecanic** auto, cu sau fara experienta, carnet de conducere cat. B - reprezinta un plus;domiciliu in Bucuresti sau imprejurimi, serios.Se ofera: contract de munca pe nedeterminata;si salariu motivantTel.: 0785.260.327 ☎0731.344.272

1458. **Mecanic** auto, electrician auto, Sky Auto Service isi Mareste Echipa. Pentru mai multe Informatii nu ezitati sa ne contactati. Telefon. ☎0751.120.121/ 0751.102.020 office@skyautoservice.ro

1459. **Mecanic** cu experienta. Mecanic auto multibrand cu experienta salariu 2500-4500 lei. Salariul se negociaza la interviu in functie de cunostinte, servis stradal la Timpuri Noi **4.500 L;** ☎0746.555.444 marius.bozz@yahoo.com

1460. **Mecanic** de intretinere si reparatii angajam mecanici pentru intretinerea si repararea mecanica, hidraulica, pneumatica, a utilajelor din dotarea societatii Globe-Ground. Salariu 2016 lei net+ tichete de masa. Conditii de munca decente; ☎0372.462.014

1461. **Mecanic** deservent buldoexcavator, permis cat. C sau TR, carte de munca, lucrari in Bucuresti; ☎0723.370.266

1462. **Mecanic** intretinere pentru statia de sortare Glina. Obligatoriu cunostinte de sudura. Relatii zilnic intre orele 08-17, de luni- vineri, **3.000 L;** ☎0744.324.268 comagrab@yahoo.com

1463. **Mecanic** reparatii/ intretinere masini unelte. Cerinte: pneumatica, hidraulica, mecanica. ☎0722.518.576 angajari.resurse.umane.ir@gmail.com

1464. **Mecanic si electrician auto. Mecanic si electrician auto cu minima experienta pentru dealer auto, zona Vitan. ☎0742.262.532**

1465. **Mecanic** si vopsitor auto pentru service auto multimarca din Popesti-Leordeni, cu experienta. Conditii de munca si salarizare foarte bune. Program l-v: 9-18.00. ☎0731.320.968 marius@armadaservice.ro

MANIPULANT MARFĂ ÎN DEPOZIT

Căutăm persoane active, sociabile, disponibile pentru lucrul în ture.

Responsabilităţi

- descărcare camion • transfer marfă depozit;
- asigură recepţionarea mărfii livrate;
- asigură depozitarea corespunzătoare a mărfii;
- transferă marfa recepţionată de pe platforma de livrare în rezerva de marfă;
- cooperează cu managerul de echipă şi colegii;
- operare tablete/ scaner
- experienţa este un criteriu la interviu, dar nu definitorie.

Cei interesaţi pot trimite CV la: **florentina.niculescu@erka.ro**

Telefon: 0733.927.543

1466. **Mecanic** utilaje, drujbe, motosape, Mecanic motosape, drujbe, motocoase. Salariul intre 2000 si 2500, pentru provincie oferim cazare sau bani pt. transport, **2.500 L;** ☎0731.438.064 bogdancoban@gmail.com

1467. **Mecanic,** incarcatori descarcatori, paznic moara sector 4 angajeaza incarcatori descarcatori, ajutor morar, mecanic, agent de paza. Se ofera salariu atractiv. Program luni - sambata 8-16.30. ☎0371.050.144

1468. **Mecanici** auto Service auto multimarca in sectorul 2, angajam mecanici cu experienta care sa asigure executarea lucrarilor de revizii si reparatii. Zona Teiul Doamnei, Colentina. ☎0724.756.215

1469. **Mecanici** auto si ajutori de mecanic, urgent, salarizare 2000-3000? ☎0763.903.555 autototal.complet@gmail.com

1470. **Mecanici** auto cu experienta oferim cazare, salarizare 2.000-4.000, Bucuresti sector 3 ☎0726.215.246 autototal.complet@gmail.com

1471. **Mecanici** auto si ucenici mecanici pentru societate service auto, cu sediul in Bucuresti sector 2 ☎0730.444.450 hr@cdy.ro

1472. **Mecanici** auto, societate comerciala din Bucuresti angajeaza mecanici auto cu experienta in special pentru Mercedes Sprinter. Oferim salariu atractiv si pt doritori putem asigura cazare; ☎0730.777.757 office@c-i.ro

1473. **Mecanici** auto. Service auto, sector 2, angajeaza mecanici auto; ☎0723.217.527

1474. **Mecanici** intretinere reparatii utilaje industrie alimentara pentru societate comerciala cu sediul in sector 6. Programari interviuri: ☎0732.672.654

1475. **Mecanici operatori pe utilaje de forat in sistem CFA si mecanici de reparatii pentru utilaje pt. firma de constructii (domeniul fundatii speciale); ☎021.210.08.20/ 0751.053.509**

1476. **Medic** stomatolog clinicile Q Med (6 cabinete zona Brancoveanu), dorim sa ne completam echipa cu un post de medic dentist. Asiguram pacientura, colaborare PFA, PFI, CMI, SRL ☎0754.547.162 contracte.qmed@gmail.com

1477. **Medic** veterinar adapost pentru activitate in adapost. ☎0767.440.828 madalina@speedvet.ro

1478. **Menajera** cautam persoana pentru curatenie, cladire birouri si camere, pentru sediul din Piata Victoriei.Program alternativ in ture 6:00-14:00/14:00-22:00.Cerem si oferim calitate, seriozitate **1.500 L;** ☎0748.777.757

1479. **Menajera** cu aspect fizic placut pentru curatenie usoara la casele si biroul unui tanar om de afaceri singur, ofer cazare, masa si salariu atractiv. Program flexibil cu libere. Rog CV+poza, ☎0723.002.948 cert81@yahoo.ro

1480. **Menajera** cu experienta, program 8 ore, luni-vineri, salariu 1400 ron, zona capatul Progresul, Giurgiului. ☎0724.860.938

1481. **Menajera pentru familie sector 1, program de lucru zilnic conditii de calitate si salariu foarte bun. Recomandarile reprezinta un avantaj; ☎0746.157.070**

1482. **Menajera** pentru un program de lucru de 7 ore/zi de luni pana vineri si salariu 1750 lei (carte de munca). **1.750 L;** ☎0730.713.644

1483. **Menajera** pentru vila particulara. Program 8 ore pe zi sau intern cu 2 zile libere, telefon. **2.500 L;** ☎0726.244.096 mihaelaid@yahoo.com

1484. **Menajera** Piata Romana, 8 ore/zi, L-V, curatenie, calcat, spalat, gatit usor, carte de munca **2.000 L;** ☎0771.223.860

1485. **Menajera** Romana, luni- vineri 8h/ 7 -15 1800 + cm. Ingrijire doamna interna pod Baneasa, salariu negociabil nefumatoare, ingrijire domn imobilizat sector 1 intern 2200 cu 2 weekenduri libere **1.800 L;** ☎0724.047.365

1486. **Menajera** (iubitoare de plante) 5 zile pe saptamana, prog. 8.30-15.30, zona Voluntari, **1.200 L;** ☎0728.228.646

1487. **Menajera (Vitantis), consilier vanzari (Vitantis, Colentina, Valea Cascadelor) pentru magazinele Casa Rusu. Detalii: ☎0757.076.765 alexandra.rachisan@mobilacasarusu.ro**

1488. **Menajera** / ingrijitoare gradinita particulara din Stefanestii de jos - Cosmopolis, angajam ingrijitoare copii sau menajera, program 8 ore. Salariu atractiv. Oferim cazare; ☎0720.046.557

1489. **Menajera** Bragadiru, familie din Bragadiru, Ilfov, zona Bulgaru, cautam menajera pentru curatenie vila, 6 ore pe zi. Persoanele interesate pot suna la telefon. ☎+40724531130

1490. **Menajera** cu experienta sector 3 pentru casa la curte in zona Parc Lake, IOR. Trei zile pe saptamana, doar persoane active si cu experienta. **1.400 L;** ☎0728.659.449 robertirod@yahoo.com

1491. **Menajera** experienta cu recomandare si femeie ingrijire batrana, program lejer, sector 2; ☎0722.518.829

1492. **Menajera** in Dobroesti, Pantelimon, Fundeni, Familie cautam o doamna serioasa pt menaj si treburile casnice calcat, spalat si curatenie - 30-50 ani. Programul este Luni - Vineri: 09:00 - 18:00 sau interna (camera ei) - carte munca **1.600 L;** ☎0725.007.007 leonard.fleican@gmail.com

1493. **Menajera** interna Bucuresti, fara obligatii familiale, nefumatoare, sanatoasa, in putere de lucru, asigur cazare, salariu negociabil; ☎0722.210.231

1494. **Menajera** interna pentru vila Snagov. Cerinte: curatenia zilnica in imobil, spalat, calcat, salariu atractiv **2.500 L;** ☎031.630.36.19 Carmen@mail7g.com

1495. **Menajera** interna 3 sapt./luna, 2800 lei angajam menajera interna din provincie cu experienta si recomandare (cazare asigurata) 3 saptamani/luna. 1 saptamana libera. Zona Buftea, Buciumeni. 2800 Lei. Blanda, harnica, sa iubeasca copiii; **2.800 L;** ☎0726.334.403/ 0721.796.468 agentiaplevnei25@gmail.com

1496. **Menajera** interna, angajez menajera cu sarcini in menaj si gatit usor, spalat, calcat. Se ofera contract de munca, salariu foarte motivant, mancare iar pt. persoanele din provincie se asigura cazare. Detalii; ☎0768.455.028

1497. **Menajera** interna, cu permis auto categoria B; ☎0722.967.272

1498. **Menajera nefumatoare, cu experienta, program de luni-vineri intre orele 10-16, salariu pe luna 2.500 L; ☎0733.019.099**

1499. **Menajera** pentru familie, angajam cu contract de munca. Solicitam maxima seriozitate, experienta similara minim 5 ani, recomandare de la ultimul loc de munca si cazier. Oferim salariu atractiv **1.500 L;** ☎0745.016.543 dumi.cristea@yahoo.com

1500. **Menajera** pentru scoala privata in Pipera, 2000 lei. Angajam menajera pentru scoala privata, Pipera. Program: 8 ore/zi (06:30-15:00/11:30-20:00) de luni pana vineri, oferta deosebita. contract de munca. Suna pentru programare interviu sau trimite CV. **2.000 L;** ☎0735.179.929/ 021.223.23.59 office@profiles.ro

1501. **Menajera** pentru zona Pipera, Voluntari, familie ce locuieste in zona Pipera (Voluntari) cauta menajera pentru curatenie in casa si gatit. Program full-time. Se ofera conditii avantajoase. Detalii la telefon. ☎0752.229.342 pr@bwfr.org

1502. **Menajera** program part-time, 150 lei/zi, cu experienta, pentru familii deosebite. Program de lucru part-time, 2, 3 zile/saptamana. Salariul oferit: 150 lei/zi. Programari telefonic sau trimite CV-ul si te contactam noi. **1.800 L;** ☎0735.179.929/ 021.223.23.59 office@profiles.ro

1503. **Menajera** serioasa full time zona Pipera daca esti menajera mutifunctionala si doresti un loc de munca stabil intr-o familie armonioasa si prietenoasa, atunci locul tau este langa noi. Oferim salariu 2.200 Ron. Program de lucru L-V, 8 ore/zi ☎0762.608.708 Liliana.jurca1@gmail.com

1504. **Menajera** si gradinar angajez urgent, Pipera, de 3 ori pe saptamana sau zilnic 5 ore pe zi; ☎0761.337.059

1505. **Menajera,** hotel - zona Casa Presei angajam urgent femeie la vase si femeie curatenie, cu contract de munca permanent, salariu atractiv, program 8 ore. Urgent, **1.800 L;** ☎021.795.70.30

1506. **Menajera,** bona zona Domenii, Casin, doamna pt. menaj (gatit, curatenie, calcat) insotit copil 4 ani la gradinita. Program lung sau scurt. Responsabila, Serioasa, nefumatoare. Regim extern sau intermitent intern. Salariu: 2300 - 2500 ron; **2.500 L;** ☎0040722123316 art4deco@gmail.com

1507. **Menajera,** contract pe perioada nedeterminata Urgent angajam menajera pentru locatia noastra din sectorul 6. Program de lucru L-V 9:00 - 18:00.Contract pe perioada nedeterminata. Contact; **1 L;** ☎0756.260.964

Angajăm cu forme legale muncitori calificați și necalificați pentru lucrări de amenajări interioare

Oferim și cerem atât seriozitate cât și profesionalism.
Program 8.00 - 18.00 luni - vineri

Salarii de până la 3.800 lei/lună în funcție de calificări

Cerințe de bază:

- **rigips • glet • montaj gresie/ faianță/ mozaic**
- **zugrăveli clasice • tapet**
- **electrică - lucrări elementare, montaj doze, montaj spoturi, montaj corpuri iluminat**
- **sanitare - lucrări elementare, trasee PPR, montaj obiecte sanitare, montaj robineți, montaj calorifere.**

Deținerea unui permis de conducere constituie un avantaj.
Lucrăm doar în baza unui contract de muncă pe perioadă nedeterminată.

Vă rugăm să sunați doar după ce citiți cu atenție anunțul!

+4 0722 54 53 50

1508. **Menajera.** Angajez urgent menajera in Londra Detin o casa in Londra si doresc sa angajez urgent o menajera. Jobul este full time cu contract de munca si asigur si cazare. Doresc o persoana open mind, muncitoare si caracter. Telefon sau whatsapp; ☎00447405074232

1509. **Menajere** pentru clinica medical clinica medicala angajeaza 2 menejere cu program de 8 ore. Acces statia de metrou Aurel Vlaicu si RATB 301 si 112; ☎0725.222.573 adriana.lupu@laurusmedical.ro

1510. **Meneger** marketing restaurant. Restaurant angajeaza Manager marketing salariu atractiv. ☎0723.114.488

1511. **Mentenanta** experienta in intretinerea cladirilor (amenajari interioare, constructii, domeniul electric, termicPersoana serioasa, cu simt de raspundere, echilibrata, motivata in atingerea obiectivelor. **2.000 L;** ☎0726.937.717 office@bucuraccommodation.ro

1512. **Mercantizor** Bucuresti Ne marim echipa de merchandiseri Mandy Foods. Drept urmare cautam colegi noi in Bucuresti.Ce oferim noi: contract de munca pe perioada nedeterminata, salariu 1500 net, **1.500 L;** ☎0746.100.125 recrutare@mandyfoods.ro

1513. **Mercantizor** Oradea ne marim echipa de merchandiseri Mandy Foods. Drept urmare cautam colegi noi in Oradea. Ce oferim noi: contract de munca pe perioada nedeterminata, salariu 1500 net, **1.500 L;** ☎0740.297.524/ 0753.021.361

1514. **Mercantizor** Timisoara ne marim echipa de merchandiseri Mandy Foods. Drept urmare cautam colegi noi in Timisoara.Ce oferim noi: contract de munca pe perioada nedeterminata, salariu 1500 net, **1.500 L;** ☎0748.090.973/ 0740.297.524 office@mandyfoods.ro

1515. **Merchandiseri** Iasi mercantizor Iasi. Ne marim echipa de merchandiseri Mandy Foods. Drept urmare cautam colegi noi in Iasi. Ce oferim noi: contract de munca pe perioada nedeterminata, salariu 1500 net, ☎0740.297.524/ 0748.090.973

1516. **Merchandiseri,** lucratori comerciali zona Titan angajam persoana serioasa, disponibila pentru un job stabil, cu program de 8 ore pe zi, pentru zona Titan, Obor. Persoanele interesate sunt rugate sa sune la tel. 0726366598 Gina, 0728978436 Cristi. ☎0726.366.598 gina.argeseanu@in.store.ro

1517. **MERCHENDISERI** pentru firma Zarea la depart. vanzari pentru mercantizarea produselor in supermarket. Trimiteti CV pe adresa de mail si vei fi contactat pentru interviu. Te asteptam sa ni te alaturi; ☎021.667.00.20 office@zarea.ro www.zarea.ro

1518. **MESERIAS INTRETINERE CLADIRE BIROURI, EXPERIENTA DOVEDITA, PERMIS AUTO, SALARIUL 2.500 L; ☎021.230.68.65**

1519. **Meseriasi** acum, firma constructii angajeaza meseriasi pentru placari cu polistiren, cazare gratuita, plata integrala la 2 saptamani, salariu motivat. ☎0762.546.031/ 0767.674.206

1520. **Meseriasi** in constructii, cautam muncitori in constructii, pe santier: zidarie, termoizolatie fatade (placat cu polistiren +decorativa) Jud. Ilfov. Se ofera salariu motivant, raportat la performante si experienta. Mai multe de; **1 L;** ☎0735.581.729 bavaria_motor@yahoo.com

1521. **Meseriasi** in constructii, echipa muncitor cautam echipe sau meseriasi pentru lucrari de strcutura si de finisaje interioare si exterioarerugam si oferim seriozitate. Oferim cazare pentru cei din provincie. Rugam si oferim seriozitate; ☎0723.066.619 razvangradinaru92@gmail.com

1522. **Metropolitan Residence angajam agenti imobiliari cu experienta. Cerinte: Abilitati operare PC, orientare catre client, orientare catre rezultate, abilitatea de a lucra in echipa. Abilitati de comunicare, negociere, vanzare, organizare. CV la mail: gabriela@metropolitanresidence.ro**

1523. **Metropolitan** Residence dezvoltator imobiliar cauta pentru santier constructii frirme de faiantari, lavabil si glet urgent. Conditii avantajoase; gabriela@metropolitanresidence.ro

1524. **Miniexcavatorist** cu experienta; ☎0744.359.240

1525. **MissGrey.ro** angajeaza constructor de tipare MissGrey.ro angajeaza constructor de tipare articole textile de dama cu experienta. Program: 8 ore/zi, luni - vineri, carte de munca, conditii avantajoase de munca. Asteptam cv pe contact@missgrey.ro **3.300 L;** contact@missgrey.ro

1526. **Mode** Style Beauty Center Pipera angajeaza manichiurista cu experienta. Salariu fix, carte de munca 8 ore, program de lucru o zi cu o zi, duminica salonul este inchis. Detalii la telefon: ☎0722.210.519

1527. **Modelatoare** covrigi, Patiseria Tismana, zona Colentina- Fundeni, angajeaza modelatoare covrigi. Program lucru: Luni-Vineri 06.00-16.30, Sam. si Dum. liber. Salariu: 2.500 lei. Relatii tel; **2.500 L;** ☎0734.378.436

1528. **Modelator** covrigarie zonele metrou Nicolae Grigorescu, Titan, Dristor si Basarab, angajam cu carte de munca; ☎0737.844.453

1529. **Modelator** covrigi cautam, cu sau fara experienta, program 8 ore, salariu peste 2.000 ron. Detalii la tel. ☎0738.437.351

1530. **Modelator,** vanzator. Covrigaria Petru angajeaza modelatoare covrigi si vanzatoare cu sau fara experienta pentru punctul de lucru din Bucuresti-Timpuri Noi, si/sau sezonier in Costinesti, salariu atractiv; **1.500 L;** ☎0768.199.199 office.springleader@gmail.com

1531. **Modele** de top la Best Studios. Vrei un job cu venituri garantate de minim 1000 de Dolari pe luna? Job stabil si bine platit pentru doamne si domnisoare de peste 18 ani, cazare gratuita in Bucuresti si zeci de beneficii financiare. Servicii gratuite de infrumsetare. Loc de munca legal, confidential, serios. Training gratuit, castiguri din prima zi. Suna acum la telefon sau dane un beep si te sunam noi; www.beststudios.ro; ☎0730.752.752

1532. **Modele** fete, studente, casnice Pentru conversatii online, intr-un cadru legal de munca, oferim plata zilnica, saptamanala, perioada, bonusuri, garantat 60% prima luna ☎0761.720.098/ 0723.499.633 contact@secretmodels-studio.com

1533. **Modele** fete, studente, casnice Pentru conversatii online, intr-un cadru legal de munca, oferim plata zilnica, saptamanala, perioada, bonusuri, garantat 60% prima luna. ☎0761.720.098/ 0723.499.633 contact@secretmodels-studio.com

1534. **Modele** online cu/ fara experienta. Plata zilnica sau bilunara. Salariu garantat pana la 6000 lei si comision de la 50% pana la 70%. Bonusuri reale inca de la angajare. Program la alegere **6.000 L;** ☎0764.140.118 officegorgonize@yahoo.com

1535. **Modele** online Hai in echipa JustYou. Bonus angajare 1800 L, salariu 5128 L+ procent. Program flexibil si locatii la alegere. Costumatii gratuite. Puncte de lucru in sectoarele 1, 2, 3, 4 si 6. Contactati-ne non-stop, **5.128 L;** ☎0787.759.623 officejustyou@gmail.com

1536. **Modele** online Hai in echipa JustYou. Bonus angajare 1800 L, salariu 5128 L+ procent. Program flexibil si locatii la alegere. Costumatii gratuite. Puncte de lucru in sectoarele 1,2,3,4 si 6. Contactati-ne non-stop. **5.128 L;** ☎0787.759.623 officejustyou@gmail.com

1537. **Modele** online Personal feminin cu/fara experienta salariu 6000 lei+procent 50%-70%, avans 500$ Bonus 900$, program optional. Legalitate, locatii in toate sectoarele. Confidentialitate; **10.000 L;** ☎0770.456.112/ 0784.458.616 studionaughtykats@gmail.com

1538. **Modele** online, cea mai buna echipa condusa de un model de top 3 Live Jasmin. Vrei sa faci parte din echipa noastra? Ai posibilitatea sa lucrezi intr-o echipa tanara si profesionista, castiguri de minim 3000 USD lunar. Te asteptam alaturi de noi chiar de maine. Comision 60% din castigurile realizate de catre tine; www.empressv-studio.ro ☎0786.400.195 office@empressv-studio.ro

1539. **Modele** online, cea mai buna echipa condusa de un model de top 3 Live Jasmin. Vrei sa faci parte din echipa noastra? Ai posibilitatea sa lucrezi intr-o echipa tanara si profesionista, castiguri de minim 3000 USD lunar. Te asteptam alaturi de noi chiar de maine. Comision 60% din castigurile realizate de catre tine; www.empressv-studio.ro ☎0786.400.195 office@empressv-studio.ro

MUNCITORI CALIFICAŢI
140-180 lei/zi

MUNCITORI NECALIFICAŢI
100-110 lei/zi

PLACATORI POLISTIREN, ECHIPE MUNCITORI, ECHIPE LA METRU

CAZARE, CARTE DE MUNCĂ, BANI DE MASĂ 25 LEI/ZI

0746.799.743/ 0724.643.775

1540. **Modele** online, esti comunicativa, Iti doresti venituri motivante si un job stabil, atunci, vino sa ne cunosti, noi te ajutam sa fii rich pe toate planurile. Job bine platit 100% procent din incasari in prima luna ☎0722.101.020 hr@richgirls-studio.ro

1541. **Modele** videochat. cea mai buna echipa condusa de un model de top 3 Live Jasmin. Vrei sa faci parte din echipa noastra? Ai posibilitatea sa lucrezi intr-o echipa tanara si profesionista, castiguri de minim 3000 USD lunar. Te asteptam alaturi de noi chiar de maine. Comision 60% din castigurile realizate de catre tine; www.empressv-studio.ro ☎0786.400.195 office@empressv-studio.ro

1542. **Modelier** confectii cu experienta, atentie la detaliu, bune abilitati de comunicare cu departamentul tehnic, lucru pe varietate de tesaturi, cunostinte bune de interpretare a tiparului. Piata Presei Libere, Bucuresti **3.000 L;** ☎0731.019.814 cnicoleta@hotmail.com

1543. **Modelier** confectii, atelier confectii angajeaza modelier-mester-tehnolog, o persoana serioasa cu experienta in domeniu. Salariu motivant, mediu placut de munca, utilaje noi, program 8 ore, bonuri de masa. Sector 2 ☎0771.752.873/ 0787.541.716

1544. **Modelier pentru atelier croitorie dama. Zona metrou Timpuri Noi; ☎0766.070.010**

1545. **Modelier,** masa de croit, masinista, calcator interfazic si final pt. companie confectii textile. Pachet salarial motivant, bonuri de masa, decontare transport.Informatii la tel. ☎0745.256.595/ 0722.354.306

1546. **Modelier,** confectioner si calcator interfazic si final pt. companie confectii textile. Pachet salarial motivant, bonuri de masa, decontare transport; ☎0745.256.595/ 0722.354.306

1547. **Modelier,** Croitoreasa pentru atelier de creatie vestimentara de dama. Oferim carte de munca, bonusuri, ore suplimentare platite corespunzator, eventuale sambete platite de asemenea, conditii si colectiv deosebit ☎0767.591.496 Andreea.veneciuc@yahoo.com

1548. **Modeliere cu experienta sacouri si rochii lucrate cap-coada, salariu negociabil, bonuri de masa, decont transport, contract de munca integral, conditii foarte bune, program luni-vineri 7.00-15.30. Firma Yokko, sector 3, zona Baba Novac, Piata Muncii; ☎0767.341.095/ 021.324.53.08**

1549. **Modeliere,** personal cu experienta in confectionarea produsului cap coada, croitor/ calcator pentru Ma Dame Atelier. Salariu in functie de experienta implicare si realizari. Zona Viilor, Parcul Carol, Chiriglu ☎0728.909.871 fieldmode@gmail.com

1550. **MoniQue** cauta fete cu/ fara experienta iti doresti un program lejer, fara sefi si castiguri pe masura. Salon masaj de relaxare MoniQue cauta fete serioase cu sau fara experienta pentru colaborare. Se ofera comision 50%, **1.500 €;** ☎0751.473.132

1551. **Montaj** fatade Angajez cu contract de munca, muncitori cu experienta, pentru montaj tamplarie AL/ PVC, pereti cortina si fatade ventilate. Salariu de incadrare este 2500 lei, fiind negociabil in functie de experienta; ☎0734.204.248

1552. **Montator** ansamble metalice, muncitor necalificat pentru clientul nostru, companie ce activeaza in domeniul prelucrarilor metalice. Cerinte: experienta anterioara in domeniul constructii metalice, montaj, lacatuserie, persoana cu abilitati tehnice. Program de lucru: L-V 7:30 - 16:30, pachet salarial motivant. Locatie: Otopeni. Pentru detalii suplimentare, va rog sa ne sunati la numarul de telefon: ☎0731.520.081

1553. **Montator** atelier mobila, fabrica mobila la comanda, angajam montator atelier. Fabrica complet utilata, toate conditiile, taiere in pachet, gaurire CNC. Salariu atractiv. Sector 5. ☎0727.454.449

1554. **Montator** demontator auto, vopsitor auto, tinichigiu auto, sudor urgent Bucurest, salarizare 3.500-4.500 Lei, urgent **4.500 L;** ☎0761.025.337 buildprest@yahoo.com

1555. **Montator** electronist cu experienta usi industriale, usi garaj, bariere, automatizari porti. Pachet salarial atractiv. Cerem si oferim seriozitate maxima. Pentru detalii sunati la tel ☎0741.117.722/ 0741.118.822/ 0746.155.566 silviadan@usiautomatizate.ro

1556. **Montator** jaluzele si copertine cu/fara experienta experienta si permis de conducere consituie avantaje, dar nu sunt obligatorii. Conditii: seriozitate indemanare. Salariu net: 1.800 lei (fara experienta) si 2.000 lei (cu experienta); **2.000 L;** ☎0769.969.699 fairplaypub@gmail.com

1557. **Montator** mobilier pal cu experienta minima in montajul si prelucrarea mobilierului. Programul de lucru l-v interval 8.30 -17.30, sectorul 4 IRA. **3.000 L;** ☎0744.529.523/ 0744.529.523

1558. **Montator** parchet laminat Bucuresti Parchet Shop salariu intre 2.500 si 3.200 Lei (in functie de numarul de metri montati lunar) cu contract munca 8 ore. Permisul de conducere reprezinta un avantaj dar nu este obligatoriu **2.600 L;** ☎0766.648.216/ 0784.110.410 contact@parchet-shop.ro

1559. **Montator** pardoseli persoane dinamice pentru montaj parchet triplustratificat, masiv, laminat, permis cat. B, reprezinta avantaj. Oferim castig avantajos, comision, masina serviciu **2.700 L;** ☎0749.025.805/ 0755.757.510 ionut.barbu@podnet.ro

1560. **Montator** pardoseli interioare, muncitor necalificat sau fara experienta - montator pardoseli interioare (mocheta, parchet, linoleu, lemn terase); ☎0721.023.620/ 0723.669.028 contact@pardoseli-flotante.ro

1561. **Montator** partitii sticla, rigipsari, montatori cu sau fara experienta in domeniul compartimentarilor de sticla, montaj partitii sticla, usi metalice, usi sticla. Salariu 2200-2800, in functie de experienta **2.800 L;** ☎0786.124.787/ 0732.055.800

1562. **Montator** sau ucenic fabrica mobila, personal pentru productie mobilier la comanda. Experienta nu este necesara, o vei capata lucrand cu noi, iti trebuie doar seriozitate si dorinta de a invata. Sector 5, Bucuresti ☎0727.454.449

1563. **Montator** tamplarie aluminiu si pvc Firma cu domeniu de activitate sisteme de aluminiu si pvc cauta oameni cu experienta pentru confectionarea si montarea de pereti cortina, luminatoare, ferestre, etc. Zona Bucuresti si imprejurimi, **2.000 L;** ☎0769.620.595/ 0763.809.317 blj_adrian@yahoo.com

1564. **Montator** tamplarie aluminiu si sticla securizata angajam montator tamplarie aluminiu si sticla securizata obligatoriu cu experinta in domeniu, reprezinta un avantaj detinere permis categoria B. Salariu de la 2500 lei net; ☎0748.400.541

1565. **Montator** usi, atelier de restaurare/reconditionare/reparatii usi din lemn masiv format din 25 de angajati isi mareste echipa. Cautam persoane cu experienta in montare usi lemn; **2.000 L;** ☎0730.238.240 office@savemob.ro

1566. **Montator** usi, Porta Design Invest SRL angajeaza montatori usi de interior si de exterior. Salariu motivant, stabilitatea locului de munca. Pentru mai multe detalii va rugam sa ne contactati. ☎0730.999.691 porta_design@yahoo.com

1567. **Montatori calificati /necalificati in activitatea unei fabrici de tapiterie. Punct de lucru bd. Iuliu Maniu 187; ☎0765.955.560**

1568. **Montatori** containere pentru santiere. Loc de munca Bucuresti. Experienta in domeniu constituie avantaj. Avantaj permis de conducere. ☎0720.447.777 ommgroupcluj@gmail.com

1569. **Montatori** folie geamuri cladiri Angajam personal necalificat si calificat pentru montaj folie geamuri cladiri în Bucuresti si in tara. Permis auto optional. Program flexibil. Salariu motivant. ☎0745.063.865

1570. **Montatori** mocheta, pardoseala flotanta muncitori calificati si pentru montaj pardoseli flotante, mocheta, linoleum, reparatii pardoseli. Contract de munca, salariu atractiv si bonuri de masa. Relatii la tel. **1 L;** ☎0747.200.256 office@floor-consulting.ro

1571. **Montatori** partitii sticla, calificati, necalificati, cu sau fara experienta in domeniul compartimentarilor de sticla. Montaj pereti de sticla, usi metalice, usi sticla, usi lemn. Salariu 2400 -2800, in functie de experienta; **2.600 L;** ☎0786.124.787/ 0732.055.800 virgil@smartestproiect.ro

1572. **Montatori** pavaj calificati si necalificati pentru echipa montaj pavaj. Salariul atractiv, se va discuta la interviu. Asiguram cazare, ☎0774.400.444 office@elit-pavaj.ro

1573. **Montatori** pereti cortina si bond, fatade ventilate, tamplarie pvc si aluminiu. Salariu atractiv; ☎0762.134.135 reflex_general@yahoo.com

1574. **Montatori** PVC si necalifciat pt. SC. Relatii la tel. ☎0721.204.502

1575. **Montatori tamplarie din lemn (foisoare, pergole, case din lemn) salariu foarte bun, cu carte de munca. Contact Adrian; ☎0721.166.121**

Vrem să ne mărim echipa !
Vino printre noi, firmă de 20 de ani pe piaţă

ANGAJĂM zona IANCULUI

- MAGAZIONER
- SECRETARĂ
- AJUTOR BUCĂTAR
- SPĂLĂTOR VASE

Rugăm seriozitate

0731.317.381 0735.213.403

LOCURI DE MUNCĂ

Angajam urgent pentru firma
STRATUM ENCLOSURES SRL Bucuresti

MANIPULANT MARFA

Oferim contract pe perioada nedeteminata, salariu atractiv, bonuri de masa, prima lunara in functie de performanta dupa perioada de proba, program luni-vineri, in doua schimburi: 6.00-14.00/ 14.00-22.00.
Relatii la telefon **0729.925.035**

1576. **Montatori** tamplarie PVC aluminiu, rulouri, termopane cu experienta, salariu 3000 Lei plus prime si alte beneficii, sediul este in sector 3, program de luni pana vineri de la 9-18, sambata se plateste suplimentar **3.000 L;** ☎0773.890.785 contact2990@gmail.com

1577. **Montatori** tamplarie pvc calificati/necalificati firma cu 14 ani experienta in domeniu angajeaza montatori tamplarie pvc, aluminiu usi, salariu fix + bonus din montaje, permis de conducere categoria B reprezinta un avantaj;www.tamplarie.com **3.000 L;** ☎0784.355.022 george.satnoianu@tamplarie.com

1578. **Montatori** tamplarie PVC cu experienta firma serioasa angajeaza montatori tamplarie PVC (termopane) cu si fara experienta. Cerem si oferim seriozitate. Salariu intre 2500-3000 de lei Urgent; ☎0770.737.179 Promopvc@yahoo.com

1579. **Montatori** tamplarie PVC, calificat sau necalificat Firma cu 14 ani experienta in domeniu angajeaza montatori tamplarie pvc, aluminiu usi, salariu fix, bonus din montaje, permis de conducere categoria B, nu este obligatoriu, **3.000 L;** ☎0784.355.022 george.satnoianu@tamplarie.com

1580. **Montatori** tamplarie PVC, calificat sau necalificat firma cu 14 ani experienta in domeniu angajeaza montatori tamplarie pvc, aluminiu usi, salariu fix, bonus din montaje, permis de conducere categoria B, nu este obligatoriu, carte de munca; **3.500 L;** ☎0784.355.022 george.satnoianu@tamplarie.com

1581. **Montatori** termopane cu experienta pe montaj, obligatoriu experienta in domeniu minim 1 an. Salariu 2300- 2800 lei. Pentru angajari suna acum, **2.300 L;** ☎0752.301.838/ 0740.365.272 recrutarepersonal10@gmail.com

1582. **Montatori** tigla metalica cu experienta pentru firma din Bucure?ti, program 8 ore/zi, 5 zile/saptamana, plata salariului saptamanal, nu se retin bani in casa, de lucru inclusiv iarna la interior, concediu de odihna platit 30 zile/an; **2.500 L;** ☎0723.153.211 edificia@yahoo.com

1583. **Montatori** usi calificati, necalificati, urgent. Mai multe detalii la nr de telefon. Salariu incepand de la 2000 pt nacalificati. Pers de contact Team Doors. **2.000 L;** ☎0770.935.117 teamdors@yahoo.com

1584. **Montatori,** confectioneri tamplarie, muncitori Firma fatade ventilate angajeaza muncitori pentru santier si productie Romania si extern. Salariul conform normelor europene, bonuri de masa, **1 €;** ☎0766.666.020 office@reflexfatade.ro

1585. **Montatori.** SC angajeaza montatori structuri hale metalice. ☎0788.686.265

1586. **Muncitor** fabrica detergenti sector 3 angajeaza muncitor, coordonator productie, chimisti, automatist, electrician. CV la mail, tel. www.arcalux@yahoo.com ☎0722.404.983/ 0723.666.441 arcalux@yahoo.com

1587. **MUNCITOR** necalificat angajam pentru manipulare marfa in depozit vanzare materiale de constructii zona Bucurestii Noi, Laminorului. Contract de munca termen lung si bonuri masa, ☎0744.751.168/ 0762.278.186 comaromtrade@yahoo.com

1588. **Muncitor** constructii pentru finisaje interiore, lucrari gips-carton, montaj gresie, faianta, parchet etc.; ☎0773.915.251 ivrelu@yahoo.com

1589. **Muncitor** depozit alimentar, in complexul Doraly Afumati, salariu 2500 lei+ ore suplimentare platite. Detalii doar la tel: **2.500 L;** ☎0733.984.338

1590. **Muncitor** depozit Germag Trend, salariu atractiv, program L-V; asigurare medicala Regina Maria; ☎0771.759.964 RECRUTARE@GERMAG.RO

1591. **Muncitor** in curte, caut persoana sau familie pentru intretinere casa la tara si animale din curte. Ofer salariu, masa si cazare in conditii excelente (dormitor, bucatarie, camara si baie, la dispozitie). ☎0722.353.634 office.anghelemilia@yahoo.com

1592. **Muncitor** necalificat angajam muncitor necalificat -domeniu constructii, tamplarie pvc . Detalii telefonic; **1.700 L;** ☎0766.263.992

1593. **Muncitor** necalificat angajam urgent pentru productie alimentara. Relatii la telefon; ☎0746.731.022

1594. **Muncitor** necalificat ca incarcator-descarcator in sectorul 4. Ofer salariu atractiv. Detalii la telefon, **1.800 L;** ☎0786.860.104

1595. **Muncitor** necalificat engros legume fructe zona Afumati. ☎0748.777.722

1596. **Muncitor** necalificat in atelier tamplarie. Salariu **2.000 L;** ☎0733.204.040

1597. **Muncitor** necalificat magazin alimentar sector 2. Pentru mai multe detaliii va rugam sa sunati la tel. ☎0724.545.414

1598. **Muncitor** necalificat pentru depozit sos.Alexandriei Bragadiru, relatii la telefon; ☎0736.640.392 somes_srl@yahoo.com

1599. **Muncitor** necalificat pentru depozit, cu sau fara experienta. Carte de munca, salariu atractiv. Zona Obor. Seriozitate, punctualitate, disponibilitate imediata. Program de zi ☎0751.873.793

1600. **Muncitor** necalificat pentru hala productie carne pasare in zona CET Vest Militari (capatul Liniilor 136, 221), contract de munca, program de lucru L-V 06.00-15.00 (cu 1h pauza de masa) **1.600 L;** ☎0723.654.393

1601. **Muncitor necalificat pentru societate comerciala in comuna Jilava; ☎0773.815.774**

1602. **Muncitor** necalificat pt. munca in domeniul aerelor conditionate, salariu atractiv, carte de munca bonusuri ☎0764.358.995

1603. **Muncitor** necalificat SC Klaussenburg Recycling GmbH SRL angajam muncitor necalificat pentru postul de sortator, (hartie, folie, plastic, carton). Contract de munca. Adresa DNCB 45, Glina Ilfov, ☎0785.222.998 logistica@klaussenburg.ro

1604. **Muncitor** necalificat in constructii salariul real si progresiv in functie de aptitudinile de munca, platit la suma si data stabilita de comun acord. Zona Bragadiru. Cazare. Mai multe informatii se ofera la telefon. Rog seriozitate **2.500 L;** ☎0769.687.810

1605. **Muncitor** necalificat pentru echipa de montaj pavaj angajam muncitor (fara experienta) pentru echipa de montaj pavaj. Pentru persoanele care nu sunt din Bucuresti asiguram cazare. Salariul pleaca de la 2000 lei si poate creste in functie de experienta; **2.000 L;** ☎0774.400.444 office@elit-pavaj.ro

1606. **muncitor** necalificat pentru magazin online Magazin online angajeaza muncitor necalificat pentru impachetare colete, cu permis de conducere categoria B, zona Carrefour Colentina. Programul este de la 8:30-17:00. Detalii la tel.; ☎0726.773.075 bogdanmarian28@gmail.com

1607. **Muncitor** necalificat tigla metalica ne marim echipa, societate de constructii, angajeaza montator tigla metalica. Cautam colegi seriosi, cu dorinta de a face bani, pe perioada nedeterminata. Oferim training celor fara experienta ☎0766.101.656 Anca.m.margineanu@gmail.com

1608. **Muncitor** necalificat urgent, angajam muncitor necalificat in domeniul confectiilor, masini de tricotat, asigurandu-se pregatirea necesara. Oferim salariu motivant, decont transport, bonuri de masa si cadou, bonusuri lunare; ☎0756.066.013

1609. **Muncitor** necalificat, dezvoltator imobiliar cautam muncitor necalificat pentru constructii. Blocul este deja finalizat si se lucreaza la finisaje. Santierul se afla in Magurele, jud. Ilfov (langa Bucuresti). Salariu 100 Lei/zi; **100 L;** ☎0722.453.893 vivianapav@yahoo.com

1610. **Muncitor** necalificat, autoutilitara vidanja, cautam un coleg nou, muncitor necalificat pe vidanja. Se ofera cazare pentru persoanele din provincie. Locatie: Popesti Leordeni. Pentru mai multe info sunati la tel. **2.000 L;** ☎0755.098.371

1611. **Muncitor** necalificat, cazare gratuit ferma piscicola la 35 km de Bucuresti angajeaza muncitor necalificat pentru intretinere gospodarie. Masa si cazare asigurate. Atributii: ordine, curatenie, taiat iarba, gradinarit, stropit pomi, etc. **1.600 L;** ☎0725.225.115 pescuit@baltaluica.ro

1612. **Muncitor** necalificat, ingrijitor spatii hoteliere Phoenicia Grand Hotel 4, zona Baneasa, angajeaza muncitor necalificat, ingrijitor spatii hoteliere. Salariul 1600 lei. Telefon: 0742.224.587 ☎0742.224.587 office@phoenicia.ro

1613. **Muncitor** necalificat, operator mecanic, producator de cosmetice, in Bucuresti, zona Berceni. Experienta minim 2 ani. Disponibilitate pentru munca fizica. Program 2 schimburi. ☎0752.131.581/ 021.460.82.01 contact@papillon.ro

1614. **Muncitor** pentru intretinere curte in Voluntari, zona Tudor Vladimirescu, 1/2 norma, eventual cu angajare, oferte SMS; ☎0722.241.851

1615. **Muncitor** productie publicitara si mobilier executam firme luminoase, standuri expozitionale, mobilier comercial si office. Cautam coleg. Operator imprimanta/cutter plotter, colator, productie. **60.012 L;** ☎0765.456.995 george@optim4all.ro

1616. **Muncitor** rigips, zugraveli, tencuieli zona Republica. Cerinte: disponibilitate pentru munca fizica. Avantaj domiciliul sector 3 sau 2.Relatii tel. ☎0770.462.440

1617. **Muncitor** tamplarie pvc in Bucuresti. Ofer cazare si masa. Salariu atractiv. Relatii la telefon. ☎0746.195.038

1618. **Muncitor,** lacatus, atelier productie tamplarie AL Se ofera calificare la locul de munca, salariu decent si cazare pentru cei din provincie. Alpro Grup SRL sector 3, Bucuresti; ☎0758.081.101 office@alprogroup.com

1619. **Muncitori** angajez electricieni calificati/necalificati. Muncitori necalificati, ☎0767.774.825 raduflorin.catalin@yahoo.ro

1620. **Muncitori** bransamente electrice, electricieni si muncitori necalificati pentru activitate de santier ☎0742.041.451

1621. **Muncitori** companie farmaceutica angajeaza ambalator manual, mecanic, electrician, tehnician mentenanta, operator RSVTI. Se lucreaza in trei schimburi; annemarie.caruntu@biofarm.ro

1622. **Muncitori Firma de constructii angajeaza muncitori seriosi pentru: fatade/termosistem, tencuieli, zugravi, dulgheri, fierari. Oferim: salariu atractiv, lucrari la cantitate pentru echipe, mp, kg. Contract de munca, asigurare de sanatate, cazare; ☎0745.691.001/ 0749.769.160**

1623. **Muncitori** in constructii pentru plecari in strainatate nu se percep nici un fel de comisioane. Rog seriozitate; **1 €;** ☎0784.261.800

1624. **MUNCITORI INCARCATORI DESCARCATORI (AVANTAJ CEI CU CARNET CONDUCERE CATEGORIA B SI CEI AUTORIZATI MOTOSTIVUITORISTI), CU CONTRACT DE MUNCA; ☎0744.675.760**

1625. **MUNCITORI** necalificati, femei si barbati, pentru statia de sortare a deseurilor Glina. Relatii zilnic intre orele 08-17 de L-V, **2.000 L;** ☎0746.143.148 comagrab@yahoo.com

1626. **Muncitori** pentru firma de constructii, angajam personal, cu sau fara experienta, pentru o firma de constructii. Nu se ofera cazare, iar intreviurile se tin in zona domenii, avantaj, permis cat. B. ☎0746.111.159 info2@egh-hr.ro

1627. **Muncitori** SC Fibro Metals SRL angajaza la hala industriala Mogosoaia muncitori cu carte de munca;salariu intre 4000 si 6000 lei. ☎021.224.01.17

1628. **Muncitori** amenajari interioare cu experienta sau fara experienta pentru amenajari interioare si exterioare, servicii mentenanta cladiri. ☎0720.990.701

1629. **Muncitori** beton elicopterizat SC Smart Beton Construct SRL. Angajam muncitori necalificati cu experientia in turnari pardoseli industriale (beton elicopterizat); ☎0740.098.868/ 0762.857.128 octavian.asanica@gmail.com

1630. **Muncitori** calificai amenajari interioare, cu experienta, pt. firma de constructii, salariu atractiv + cazare ☎0784.717.299 contact@biroul-de-constructii.ro

1631. **MUNCITORI CALIFICATI CU CARTE DE MUNCA PENTRU ATELIER DE CHEI, TOCILARIE, CIZMARIE, CU VAD. ROG SERIOZITATE; ☎0769.412.099**

1632. **Muncitori** calificati pentru atelier de tamplarie pvc zona Voluntari. Program de lucru 8 ore, salariu motivant. ☎0721.282.099

1633. **Muncitori** calificati pentru Constructii Civile si Reabilitari SRL, in domeniul constructiilor civile ☎0740.080.136 doru@constructiirealilitari.ro

1634. **Muncitori calificati pentru tamplarie PVC si aluminiu, sediu firma in sector 4; ☎0744.552.405/ 0740.255.741**

1635. **Muncitori calificati si necalificati ca mozaicari, zidari, sapator manual la Cimitirul Giulesti nr. 335; ☎0721.239.095/ 0766.221.808**

1636. **Muncitori** calificati in acoperisuri SC angajeaza muncitori calificati, cu experienta in tinichigerie si dulgherie de acoperis. Salariu net 3500 lei. Asiguram cazare, transport la santier cu masini proprii. Tel. director. **3.500 L;** ☎0744.304.636

1637. **Muncitori calificati in constructii (zidari, faiantari, zugravi) si necalificati. Cer seriozitate si ofer salarii avantajoase; ☎0767.494.541**

SPĂLĂTORIE TEXTILE CAUTĂ PERSONAL
Investiţie austriacă angajează
PERSOANE SERIOASE,
îndemânatice şi cu disponibilitate pentru muncă fizică uşoară.
Oferim condiţii financiare avantajoase. Zona Militari.
Dacă v-am stârnit interesul, vă rugăm să ne contactaţi la următorul număr de telefon:
0728 225 655

1638. **Muncitori** calificati si necalificati Angajam muncitori calificati (zugravi, vopsitori, faiantari, rigipsari) si muncitori necalificati in constructii cu sau fara experienta, program l-v, contract de munca, posibilitate de calificare. ☎0735.523.529/ 0735.523.528 horalcons@yahoo.com

1639. **Muncitori** calificati si necalificati firma constructii angajam muncitori calificati si necalificati pentru santierele din Bucuresti si din tara. Se cauta in special zidari, finisori si necalificati. Disponibilitate 200 locuri **4.500 L;** ☎0786.994.684 dustyinvest@gmail.com

1640. **Muncitori** calificati si necalificati in constructii, zugravi, faiantari, salariu atractiv, cazare, eventual echipe; ☎0721.230.711

1641. **Muncitori calificati si necalificati pentru firma Bucuresti, cu contract de munca, domeniul rasini epoxi (pardoseli), salariu motivant+bonuri valorice de masa; ☎0749.277.461**

1642. **Muncitori** calificati si necalificati si instalatori de apa (picatura pentru montaj garduri, sisteme de irigat, sisteme de sustinere pomi (lucrari usoare). Asiguram cazare si mesele zilnice **2.200 L;** ☎0752.124.830 sales@expert-agro.ro

1643. **Muncitori calificati si necalificati pentru fabrica de mobilier tapitat (canapele si fotolii) din Bucuresti, membra a grupului Mobexpert. Salariu de proba 1800 lei net + bonuri de masa (300 de lei lunar). Relatii la telefon ☎0733.509.653**

1644. **Muncitori** calificati si necalificati, caut muncitori califica?i si necalificati, zilieri, santier in Bucuresti; **3.000 L;** ☎0722.192.530/ 0787.771.762

1645. **Muncitori** calificati si necalificati, lacatusi mecanici, gestionar pentru fabrica de ambalaje carton si metal - tipografie specializata in productia de ambalaje. Locatie la 30 m de metrou Preciziei ☎+40723561592 paul.hulea@gmail.com

1646. **Muncitori** calificati si necalificati, pentru depozit legume fructe (ambalare/sortare). Asiguram cazare pentru cei din provincie. Locatie comuna Jilava, judetul Ilfov. salariu 2000 ron. Rugam seriozitate; ☎0730.635.449

1647. **Muncitori** calificati si necalificati, salariu atractiv intre 80 lei si 100 lei, urgent; ☎0761.525.036

1648. **Muncitori** calificati, fabrica tamplarie PVC si aluminiu angajeaza muncitori calificati cu experienta in domeniu. Informatii la telefon ☎0722.244.162 golda.gusto@yahoo.com

1649. **Muncitori** calificati, frizeri, pedichiura, manichiura, coafor, cosmetician, pentru salon infrumusetare; ☎0765.677.535

1650. **Muncitori** calificati, finisaje constructii -glet cautam muncitori calificati pentru finisaje constructii (glet), pentru un bloc situat langa Bucuresti, in Magurele, jud. Ilfov, salariu 150 lei pe zi. **150 L;** ☎0722.453.893 vivianapav@yahoo.com

1651. **Muncitori** calificati. Firma de constructii angajeaza muncitori calificati, salariu net 3.400-4.000 Lei, ajutor muncitori, salariu net 2.200-2.700 Lei; ☎0726.320.200

1652. **Muncitori** calificati/necalificati angajam muncitori necalificati si calificati , indiferent de vârst?, in constructii usoare (monumente funerare). Calificare la locul de munca. Se lucreaza 5 zile/saptamana (L-V); ☎0745.063.865

1653. **Muncitori** calificati/necalificati, societate ce activeaza in domeniul hidroizolatiilor, angjam muncitori calificati (hidroizolatori), muncitori necalificati si/sau echipa de muncitori; ☎0754.615.592/ 0746.458.222 kibercons@gmail.com

1654. **Muncitori** construc?ii usoare angajam muncitori necalificati si calificati in constructii usoare (monumente funerare). Se lucreaz? 5 zile/saptamana, 8 h/zi. Permisul auto reprezinta un avantaj. Salariu motivant. ☎0745.063.865

1655. **Muncitori** constructii calificati si necalificati cu forme legale pentru santier in Bucuresti. Salariul de la 10 la 14 lei/h in functie de calificare. **3.500 L;** ☎0735.464.720

1656. **Muncitori** constructii SC ANGAJEAZA MUNCITORI CALIFICATI, CU EXPERIENTA IN ORICE TIP DE LUCRARE DE CONSTRUCTII. ASIGURAM CAZARE SI TRANSPORT LA SANTIER CU MASINI PROPRII. **3.000 L;** ☎0744.304.636

1657. **Muncitori** constructii calificati si necalificati Se ofera contract de munca, echipament protectie, Cazare gratuita, un loc de munca serios cu salariu platit la timp si motivational. Salariu intre 2.000-4.000 ron, **2.500 L;** ☎0723.631.455

1658. **Muncitori cu experienta pentru firma constructii, salariu 120-180 Lei/zi + cazare gratuita la apartament, avans 25 Lei/zi; ☎0746.799.743/ 0724.643.775**

1659. **Muncitori** cu fara calificare pt. atelier tamplarie PVC. Program 8 ore, salariu motivant, zona Voluntari; ☎0723.560.267

1660. **Muncitori** cu permis conducere, muncitori fara permis conducere, preferabil familie. Ofer cazare, pt. gradina legume 15 km de Bucuresti, seriozitate; ☎0753.819.816

1661. **Muncitori** fabrica tamplarie PVC Producator de tamplarie PVC angajeaza muncitori calificati si necalificati (asiguram calificare la locul de munca); ☎0746.372.326

1662. **Muncitori** finisaje constructii Bucuresti, firma angajeaza muncitori calificati pentru finisaje constructii. Salariu net 150 lei/zi + contract de munca + decontare transport. ☎0729.990.877 abisconstruct@yahoo.com

1663. **Muncitori** in constructii angajez cu contract de munca rigipsar, zugrav, faiantar, salariu negociabil; ☎0722.527.005 Creativehomeconstruct.sc@gmail.com

1664. **Muncitori** in constructii necalificati: 80-100 Lei. Fierari si dulgheri: 100-200 Lei. Zidari: 100-150 Lei. Doar oamenii seriosi raman. Proba de 3 ore obligatoriu. Colaborez cu echipe deja formate, cu plata la lucrare **3.000 L;** ☎0744.448.555 Drragos.marrinescu@gmail.com

1665. **Muncitori** in constructii Societate comerciala cu peste 7 ani experienta in domeniul constructiilor, oferim locuri de munca: tencuitori (mecanizata), gletuitori, zugravi, rigipsari, muncitori necalificati. ☎0766.417.447 Andrei.galan5121@gmail.com

1666. **Muncitori** in constructii . Firma de constructii angajeaza muncitori pt finisaje interioare si termo sisteme fatade, detalii la tel., rog seriozitate; ☎0763.663.989 chelaruoprica@yahoo.com

1667. **Muncitori** in constructii civile firma, firma angajeaza dulgheri, fierari, zidari si muncitori necalificati pentru santiere de constructii in Bucuresti. Oferim carte de munca si salarii avantajoase. Cerem seriozitate; ☎0734.241.530 ana_asmaradei@yahoo.com

1668. **Muncitori** in constructii finisori Tencuiala clasica, placari cu gips carton, gleturi zugraveli, etc. Cei fara experienta sa se abtina. Urgent, **150 L;** ☎0723.066.233

1669. **Muncitori** in crama, barbati la firma Zarea, program de 8 ore dimineata si conditii foarte avantajoase. Interviu luni-vineri orele 13-15 la sediul firmei bd. Bucurestii Noi nr. 176, sector 1, cu metrou statia Laminorului sau 112 ☎021.667.00.20 office@zarea.ro

1670. **Muncitori** in productie persoane cu sau fara experienta dornice de lucru, care sa fie interesate de un loc de munca intr-o companie de productie. Disponibilitate pentru program in schimburi. Bucuresti, sector 3. ☎021.569.05.07/ 021.569.05.07 cosmin.fatu@carboplak.ro

1671. **Muncitori** intretinere, priceput si secretara. Oferim cazare, Colentina; ☎0763.646.272

1672. **MUNCITORI MANIPULARE MARFA ANGAJAM MUNCITORI PENTRU MANIPULARE MARFA- STATIE AMBALARE. ANGAJAM SI SEF DE TURA. ZONA MILITARI, BUCURESTI. RELATII TEL.; ☎0728.290.630**

1673. **Muncitori** necalificat angajam muncitori necalificat pentru brutarie din zona Dristor in apropiere gura de metro Dristor 2; ☎0722.276.200 merloni_bucuresti@yahoo.com

1674. **Muncitori** necalificat pentru Dezvoltator imobiliar dezvoltator imobiliar, angajez muncitori necalificati pentru santier in Bucuresti, Sector 3 , zona Policolor, metrou Nicolae Teclu.Contract de munca, salariu atractiv; ☎0744.558.085 consdes2006@yahoo.com

1675. **Muncitori** necalificati angajam, sector 2; ☎0770.304.760

1676. **Muncitori** necalificati cartier privat de blocuri, angajam pentru intretinerea si curatenia exterioara a complexului si a spatiilor verzi. Program L-V, 8 ore/zi, masa de pranz asigurata, pachet salarial atractiv ☎0722.134.535 larisa.maritoiu@hrgrup.ro

1677. **Muncitori** necalificati complex de evenimente cauta muncitori necalificati pentru activitati administrative. Program de lucru prelungit si in weekend. Otopeni sau imprejurimi; **1.600 L;** ☎0728.808.064/ 0728.700.329 andreea.fundeneanu@ambasador-events.ro

1678. **Muncitori** necalificati constructii angajez; ☎0742.575.658

1679. **Muncitori** necalificati fabrica de talpi incaltamine, angajeaza femei, muncitori necalificati. Programul de lucru, L-V 07-15.30. Zona Obor/ Pantelimon/ str. Baicului ☎0788.262.725 puntosuolarom@yahoo.com

1680. **Muncitori** necalificati Fabrica Eurokurt angajeaza muncitori necalificati (B/F), indiferent de varsta. Adresa Popesti Leordeni str. Pavel Ceamur nr. 4, judetul Ilfov;

1681. **Muncitori** necalificati Imobiliare Solutions Group, firma de constructii, pentru constructie 4 blocuri cartier rezidential sector 5, angajeaza muncitori necalificati. Toate detaliile se discuta la interviu; ☎0753.112.729 simona@imogroup.ro

1682. **Muncitori necalificati in munca pe santier. Se ofera salariu 2.000- 2.500 lei; ☎0729.919.911**

1683. **Muncitori** necalificati instalatii electrice, SC angajeaza pentru santiere Bucuresti. Salariul de 2.600 lei cu posibilitate de calificare; ☎0751.512.789

1684. **Muncitori** necalificati pentru cosit gazon, salariu/ luna, **3.000 L;** ☎0722.296.707

1685. **MUNCITORI NECALIFICATI PENTRU FABRICA DE SALTELE, METROU REPUBLICA. SALARIU AVANTAJOS, PROGRAM 8-16,30 (L-V); ☎0720.333.127**

1686. **Muncitori** necalificati pentru incarcat descarcat legume, salariu atractiv, targul Pucheni; **3.000 L;** ☎0721.410.403

1687. **Muncitori** necalificati pentru lucrare in zona Militari, cu plata la zi sau la saptamana. Mai multe detalii la tel.; ☎0731.493.492

1688. **Muncitori** necalificati pentru lucrari in constructii; ☎0731.155.659

1689. **Muncitori** necalificati pentru polizat piese metalice. Relatii la telefon ☎0734.735.067/ 0734.735.066

1690. **Muncitori** necalificati pentru sortat deseuri de folie si plastic **1.900 L;** ☎0728.381.963 plasticafumati@yahoo.com

1691. **Muncitori** necalificati - dulgheri, zidari dezvoltator imobiliar angajez muncitori necalificati pentru constructii bloc nou. Conditii avantajoase, plata la zi (100LEI). Punct de lucru, str. Dreptatii, nr. 129, sector 6 **100 L;** ☎0765.376.032/ 0724.670.296 romeo_dutu@yahoo.com

1692. **Muncitori** necalificati constructii, angajam 20 de muncitori necalificati, salariu brut 3278 ron, salariu net 2302 ron. Salariu net cuprinde: 1887 ron in cont, 315 ron bonuri de masa, 100 ron bonus Paste si Craciun. Pentru cei care au fost pacaliti; **3.278 L;** ☎0733.822.822 contact@transparentresidence.com

1693. **Muncitori** necalificati containere confectii pentru atelier confectii metalice tip container. L-V: 8-18. Pauza 30 min + 30 min, salariu inceput 1.800 lei **1.800 L;** ☎0726.666.333 contact@corturisihale.ro

1694. **Muncitori** necalificati fabrica pavaje salariu intre 2400 si 2900 ron. Asiguram cazare pentru muncitorii veniti din provincie; ☎0755.040.404

1695. **Muncitori** necalificati in conditii avantajoase, lucrari stradale de minisantuire, in domeniul telecomunicatiilor. Sapatul, spartul si excavatul se face cu utilaje. Salariu net intre 1800 si 2200 de lei + cazare in Bucuresti + masa calda; ☎0769.467.442

1696. **Muncitori** necalificati in constructii pentru SC Sight Control. Relatii la telefon 0769.083.531, santierul este in zona Filaret sector 4, in caz de nevoie asiguram cazare ☎0769.083.531 office@sightcontrol.ro

1697. **Muncitori** necalificati in constructii pt. Bucuresti. Salariu 110 lei/ zi. Angajam cu contract de munca. Telefon; ☎0724.930.204

1698. **Muncitori** necalificati in constructii. Oferim cazare in Magurele; ☎0764.539.336

1699. **Muncitori** necalificati si ambalatori. Fabrica productie alimentara Sector 6, angajeaza muncitori necalificati si ambalatori pentru sectii de productie. Program de lucru in ture. Salariu tet+ tichee de masa + o masa calda, **1.600 L;** ☎0732.672.654

1700. **Muncitori** necalificati si calificati angajez muncitori necalificati si calificati pe santier in Bucuresti ! Salariu muncitori necalificati: 80 lei/zi , meseriasii in functie de meserie; ☎0729.501.315 Stere.ciota@gmail.com

1701. **Muncitori** necalificati, depozit alimentar si bauturi, sector 6, salariu 1.700-1.900 si sofer duba cat. B, salariu 2.000 - 2.200; ☎0723.175.872

1702. **Muncitori** necalificati, Fabrica de cizme PVC cauciuc din Petrachioaia, langa Afumati, angajeaza muncitori necalificati, cu program full time cu contract de munca, in conditii avantajoase, salariu atractiv ☎0757.108.889 mioara702000@yahoo.com

1703. **Muncitori** necalificati, femei si barbati seriosi, pentru sortare deseuri in localitatea Sindrilita, Ilfov. La cerere putem oferi si cazare. Salariu net 2000 pe luna + 2 mese/zi. **2.000 L;** ☎0725.333.503

1704. **Muncitori** necalificati, hidroizolatori si sef de lucrari angajeaza societate comerciala; ☎0728.244.747

1705. **Muncitori** necalificati, calificati in lacatuserie pentru diverse operatii, mici accesorii metalice si gablontarie ☎021.314.54.40

1706. **Muncitori** necalificati, tamplari pt. fabrica de mobila din zona Fundeni, sectorul 2. Program de lucru 07:00-15:30. Pauza de masa, ore suplimentare platite, salariu avantajos; ☎0722.209.503/ 0729.994.304

1707. **Muncitori** necalificati, zilieri in constructii pentru firma din Bucuresti, plata salariului zilnica, se lucreaza pe santier, zona Berceni, program 08:18, bani platiti in fiecare seara, 100 lei pe zi; **100 L;** ☎0723.153.211

1708. **Muncitori** necalificati. Cautam zilieri - castiguri intre 100-150 lei/zilnicVrei sa munceasti atunci cand ai timp si sa castigi zilnic intre 100 si 150 de lei? Detalii si inscrieri direct la numarul de telefon; ☎0738.749.656

1709. **Muncitori** necalificati. Firma telecomunicatii angajeaza muncitori necalificati. Relatii: ☎021.222.08.83

1710. **Muncitori** pentru finisaje pentru un bloc zona sector 4-Popesti Leordeni angajez muncitori petru finisaje(mecanizat) - tencuit-glet-vopsit-grezie-faianta si muncitori necalificatI. ☎0767.880.590

1711. **Muncitori** pentru mobilier PAL si MDF Confectionare si montaj mobilier PAL. Program normal cu pauza de masa. Salariu incepand de la 2700 Ron. Calificati si necalificati. Atelier in Pipera, Voluntari, Emil Racovita 33 **2.700 L;** ☎0734.113.333/ 0746.039.066 hello@retrodraft.ro

1712. **Muncitori placari polistiren. Angajam meseriasi, salariu 120-180 Lei/zi. Pentru necalificati salariu intre 90-110 Lei/zi, oferim cazare gratuita, 25 Lei avans/zi, valabil si pentru echipe la metru; ☎0746.799.743/ 0724.643.775**

1713. **Muncitori** si personal ambalare 3 schimburi (experienta nu este obligatorie) pt. fabrica de mase plastice Berceni. Beneficii:salariu 1.380 Ron net, tichete de masa si transport, vacante (Craciun, Paste, August), bonusuri; ☎0733.947.325

1714. **Muncitori** tamplarie PVC cu permis auto, cunostinte confectie/ montaj tamplarie PVC. Salariu de la 2000 ron - 2.500 ron **2.500 L;** ☎0722.808.995/ 0728.859.699

1715. **Muncitori,** firma de constructii din Bucuresti, angajeaza dulgheri. Oferim cazare si salariu atractiv; ☎0744.216.189/ 0740.633.741 office.vaho@yahoo.com

1716. **Muncitori,** salariu atractiv rigipsari, zugravi, faiantari, instalatori, electricieni muncitori necalifica?i oferim carte de munca si eventual cazare. Dorim seriozitate. ☎0727.192.883 BOGCRAFT1@gmail.com

1717. **Muncitori.** Firma tamplarie PVC cu sediul in orasul Pantelimon angajam muncitori necalificati. Femei si barbati. Tel: ☎0759.019.910

1718. **Muncitori.** Firma constructii funerare si servicii funerare angajeaza muncitori calificati si necalificati, seriosi. Salariu + bonusuri; ☎0722.329.284

1719. **My-Studio** zona P-ta Victoriei angajeaza modele online, Comisioane avantajoase 50%-70%, bonus de angajare, bonus de recomandare, bonus de performanta, mediu de lucru modern si exclusivist. Contract legal, salariu fix sau comision. www.my-studio.ro ☎0726.101.732 office@my-studio.ro

1720. **Necalificat** Lucrator comercial Oraselul Copiilor, sector 4 pentru preparare si vanzare de gogosi, inghetata, Kurtos. Salariu, bonus la vanzare. ☎0723.230.178

1721. **Necalificat,** lucrator comercial pe litoral sezon estival 2018. Ofer cazare, masa, salariu. ☎0723.230.178

1722. **Necalificati** barbati productie si soferi B angajam pentru fabrica de vopsea; salariu 1600-1700 ron net, bonuri de masa, 150 ron transport; Program 8h/zi, L-V in 3 schimburi; contract perioada nedeterminata; sector 3. ☎0730.143.968

1723. **Necalificati** barbati si femei pentru depozit de mobila; salariu 1300 ron, bonuri de 200 ron; Program 8h/zi L-V; Contract perioada nedeterminata; Zona piata Giulesti ☎0730.143.968

1724. **Necalificati** in constructii pentru firma din Bucuresti, salariu la 15 si 30 a lunii, fara intarzieri la plata, program 8-18, de lucru toata perioada anului, se lucreaza la acoperisuri iar pe timp ploios in interior, nu asiguram cazare. **2.600 L;** ☎0723.153.211

1725. **Necalificati** pentru lucru la banda - Bucuresti, Compania La Fantana angajeaza barbati harnici, cu putere de munca si rezistenti la efort fizic pentru lucru la banda (bidoanele de 19 L se pun si se coboara de pe banda). Se lucreaza 8 ore/zi (L-V). ☎0725.050.493/ 0732.713.290 iulia.ciocalteu@lafantana.ro

1726. **Necalificati,** barbati si femei la fabrica productie pavaje. Punct de lucru: Otopeni, str. Libertatii nr. 8. Statia ICSIT-MUA autobus (449, 780, 783). Oferim cazare gratis, sal. 3.000-3.500 L, **3.500 L;** ☎0724.545.953

1727. **Necalificati,** muncitori necalificati, cu experienta in constructii, in special la interioare, salarii atractive, proportionale cu experienta, mediu de lucru placut, cv obligatoriu. **2.000 L;** ☎0746.111.159 info2@egh-hr.ro

1728. **Necalificati,** ofer cazare, masa + salariu; ☎0724.778.928/ 0769.584.631

1729. **Necalificati,** instalatori, electricieni Abstarelectric SRL. Angajam muncitori necalificati.Angajam muncitori calificati in instalatii electrice si sanitare.Pentru mai multe detalii ne puteti contacta telefonic la numarul: ☎0735.349.777

1730. **Night** club Olanda ask hostess Very exclusive night club rotterdam whites ask nice hostess possibility intern with own room. Notions of english club with a worldwide good reputation. Busisness people phone. **7.000 €;** ☎0031639719824 cmommaers47@gmail.com

1731. **Night** Club Palmenhaus Austria cauta doamne/domnisoare 19+ ani, cu aspect fizic placut, cu sau fara experienta. Veniturl intre 5000-10000 E/luna. Plata se face zilnic. Cazarea este asigurata. Vorbim lb. Romana. Telefon, sms sau WhatsApp la www.nightclubpalmenhaus.at ☎00436606083726 info@nightclubpalmenhaus.at

1732. **Nightclub** Vegas angajeaza dansatoare cu/fara experienta. oferim salariu 200lei/noapte +comision la consumatie. program l-d, 21:30-05:00. ☎0765.260.009

1733. **Office** assistant We are looking for an office assistant responsible for general administrative and secretarial duties, fluent in English and good knowledge of MS Office. For more details contact luminita@joline.com.ro; ☎0721.789.244 luminita@joline.com.ro

1734. **Om** de serviciu / spalator vase. Cautam o persoana pentru pozitia de om de service. Oferim contract de munca cu pachet salarial atractiv. Echipa tanara si dinamica ce isi desfasoara activitatea in zona centrala (Bdl. Decebal). **2.000 L;** ☎0786.777.444 yamen.sijary94@gmail.com

1735. **Om** intretinere gradina, comuna Branesti, jud. Ilfov, persoana serioasa, muncitoare, corecta, salariul atractiv. Mai multe detalii la tel. ☎0746.355.387

1736. **Om** pt. ajutor gospodarie ofer cazare, masa, salariu, angajez om pt. ajutor gospodarie ofer cazare masa si un mic salariu. Preferam un om fara locuinta; ☎0722.607.732/ 0760.280.330

1737. **Online** Models Castiga 10800$/luna. Activeaza ca model online si beneficiezi de bonus 3000 lei la angajare, fitness si make-up gratuit. Program la alegere. Sunt acceptate si persoane fara experienta. Salariu 4000; **8.900 €;** ☎0744.378.116 officemystic@yahoo.com

1738. **Online** Office E-services job Online Office E-services curs practica job; **85 L;** ☎0760.326.667/ 0741.771.952 plot.dic@gmail.com

1739. **Operatoare** calculator Soc. transport persoane cu sediul in Buc., sector 2 zona Obor, angajeaza operatoare calculator studii medii (liceul economic), p

LOCURI DE MUNCĂ

Angajăm

AMBALATOR MANUAL

ÎN INDUSTRIA ALIMENTARĂ

Program full time.
Salariul net 1.500 lei
+ tichete de masă

Sector 3. Acces RATB, Metrou

0723.258.920

1764. **Operator** curatenie - fabrica medicamente efectueaza zilnic: operatiile de curatenie in spatiile clasificate din cadrul Sectiei Fabricatie,operatiile de curatare ale unor formate si accesorii, de la echipamentele de fabricatie; ☎0733.170.053 ionela.corcau@alvogen.com

1765. **Operator** DDD dezinsectie-deratizare societate angajam, cu carte de munca, urgent agent (operator) dezinsectie-deratizare cu/ fara experienta; **1.700 L;** ☎0726.484.037 igienaforte@gmail.com

1766. **Operator** DDD dezinsectie-deratizare, angajam urgent agent (operator) dezinsectie-deratizare cu/ fara experienta. Cautam o persoana serioasa, dinamica si cu dorinta de munca. Permisul categoria B prezinta un avantaj. Salariu net 1700 Lei **1.700 L;** ☎0720.542.280 totalcleaningservices2017@gmail.com

1767. **Operator** depozit, Angajam persoane pentru manipulant marfa (organizare, incarcare, receptie). Rugam seriozitate. Program de lucru L-V 8.30- 17.00, **1.900 L;** ☎0757.037.141 office.bisbags@gmail.com

1768. **Operator** DTP/ grafica pentru tipografie situata in sectorul 5. CV-ul transmis pe mail, detalii la tel. ☎0722.500.853 alina.paun@tipografiaumc.ro

1769. **Operator** etichetare pentru masina automata de etichetat sticle la sectia imbuteliere angajeaza firma Zarea. Interviuri zilnic luni-vineri orele 13-15 la sediu in B-dul Bucurestii Noi nr. 176, sector 1, metrou Laminorului; ☎021.667.00.20 office@zarea.ro

1770. **Operator** facturare firma de distributie fructe si legume, angajeaza operator facturare in Doraly, Afumati, Ilfov. Experienta minima: 6 luni, cunostiinte operare PC, persoana organizata si responsabila arhivare; ☎0770.295.863 comenzi@cosuldelegumefructe.ro

1771. **Operator** facturare firma productie, angajeaza operator facturare. Program de luni pana vineri 9-17. Se ofera masa pe perioada programului, contract de munca, salariu atractiv posibilitate avansare; **1.800 L;** ☎0745.352.033 office@snack4u.ro

1772. **Operator** financiar/administrativ operator inregistrare facturi contabilitate primara si sarcini administrative. Firma de constructii cu sediul in Jilava. Experienta contabila necesara; florentina.popescu@emprimeconstruct.ro

1773. **Operator** GPL, vanzator GPL. cu sau fara atestat,pt mai multe detalii sunatima pe whatup; **1.800 L;** ☎0046765823079/ 0771.032.630 alessya_cristyna@yahoo.com

1774. **Operator** incarcator frontal, cu contract, telescopic cu experienta, cunostiinte de mecanica si seriozitate. Utilaj tip Terex cu brat multifunctional, 12 m. Oferim o masa/zi si salariu 2500 lei. **2.500 L;** ☎0725.333.503

1775. **Operator** la masina productie, Militari, program de 8 ore/ zi, in 3 ture. Cerinte: cautam persoane responsabile si cu abilitati operationale de productie. Salariu negociabil, bonuri de masa **1 L;** ☎021.311.77.09

1776. **Operator** laborator foto, program luni vineri 8 ore. Experienta in lucrul cu laboratoare foto Noritsu sau Fuji necesara. Zona: Liberty Mall, se angajeaza cu proba de lucru ☎0724.514.572

1777. **Operator** linie emailare/vopsire, Transparent Design SRL angajeaza operator linie emailare/vopsire (Roller-Coater) pentru sticla plana, fabrica prelucrare geam, oferim conditii de munca optime, contract de munca full time; ☎0721.241.412 office@transparentdesign.ro

1778. **Operator** linie productie pentru Camp Medica Distribution. Programul este de 8 ore pe zi, de luni pana vineri. Persoanele interesate pot trimite CV pe adresa de email. ☎0730.522.337 office@camp.ro

1779. **Operator** PC pentru Logos Accounting Services filiala a AXE (http://axeitalia.com/) angajeaza full time, 09.00-18.00. Salariu: 1700 lei net/luna, contract incheiat pe o perioada de proba 2 luni. CV la email. ☎031.438.09.79 a.grigore@logosas.com

1780. **Operator** PC Saga -facturare, sociietatea producatoare de produse patiserieangajam operator PC -Saga pentru facturareadresa este: bd Th Pallady nr 44 D sect 3 cv la email: contabilitate.georgiana@gmail.com ☎0737.523.284

1781. **Operator pe masini de ambalat produse alimentare Societate comerciala din sectorul 4 angajeaza, salariu 2000 lei net, bonuri de masa (15.09 lei/ bon) 2.000 L; ☎0753.070.408**

1782. **Operator** preluare comenzi pizza 1700 lei, pizzerie cu sediul in sect 5, str Margeanului, angajeaza operator fete sau baieti) preluare comenzi telefonice si online. Program de lucru in ture. Masa asigurata, transport asigurat; **1.700 L;** ☎0765.489.624

1783. **Operator** preparare sandwichuri pentru benzinaria Mol Caramfil situata in cartierul Aviatiei. ☎0760.273.774 bicamarian@yahoo.com

1784. **Operator** preparare sandwichuri pentru Benzinaria Mol Otopeni ☎0723.233.448/ 0760.273.774 bicamarian@yahoo.com

1785. **Operator** printer de mari dimensiuni, salariu motivan, sector 4; ☎0730.777.725

1786. **Operator** productie angajam operator productie pentru un important depozit de produse termoizolante din Bucuresti. Beneficii: 1.500 Lei Net + tichete 200 Lei, duga primele 2 luni se adauga 400 Lei la pachetul salarial; **2.100 L;** ☎0799.762.360 job@passion4work.ro

1787. **Operator** productie fabrica producatoare articole hartie angajeaza persoane pentru productie. Nu este necesara experienta; ☎0747.066.614 office@ariapaper.ro

1788. **Operator** productie responsabil cu operarea si supravegherea utilajului. Beneficii: pachet complet de specializare, transport decontat integral, masa subventionata, bonuri de masa, pachet salarial atractiv +bonusuri, ☎0725.206.363

1789. **Operator** sala jocuri, Las Vegas Games Bucuresti sect 2. Angajam fete cu/fara experienta pentru postul de supraveghetor/operator sala jocuri. Cv.-uri la adresa de e-mail: Anna09994@gmail.com ☎0765.657.235 Anna09994@gmail.com

1790. **Operator** schimb valutar si amanet. Obligatoriu diploma de bacalaureat. Relatii la tel. ☎0764.402.441

1791. **Operator** slot machine si pariuri sportive, cu sau fara experienta, pt. sala de jocuri in zona Piata Alba Iulia, sect. 3. Program 2/2, salariu 1500 lei. Asteptam cv pe adresa de email sau tel. **1.500 L;** ☎0765.932.247/ 0736.378.348 neacsu.raluca89@yahoo.com

1792. **Operator** strung CNC, pe o masina performana, automata, scolarizare inclusa inainte de a se incepe efectiv lucrul, practic poate lucre oricine cu un pic de cunostinte tehnice. ☎0722.583.208 office@tpscom.ro

1793. **Operator** tipar digital editura si tipografie sector 4, angajeaza operator imprimante tipar digital. CV la email. Relatii suplimentare la telefon. ☎0722.529.058 office@unicart.ro

1794. **Operator** tipar digital, cu experienta (Versant 80), salariu motivant, sector 4; ☎0730.777.725

1795. **Operator,** firma dezinsectie si deratizare angajeaza operator. Obligatoriu permis cat B. Barbat sau femei cu sau fara experienta; ☎0731.017.224 mihai@3d-deratizarecompleta.ro

1796. **Operator,** operatoare call center program I-v de la 9.00-18.00. Zona Unirea. Salariu 1400 net +bonusuri. Cunoasterea produselor naturiste constitue avantaj. ☎0723.531.268 claudiu.elixir@yahoo.com

1797. **Operator.** Firma tamplarie PVC angajeaza operatori cu experienta pentru sectie infoliere profile PVC. Salariu fix 4600 lei. Angajare pe baza de concurs. Tel: ☎0744.499.891

1798. **Operatori** curatenie pentru locatie birouri in zona Aurel Vlaicu. Oferim salariu +tichete de masa +decont transport. Pentru detalii sunati la: ☎021.252.47.85/ 0752.211.474

1799. **Operatori** in productie. ICME ECAB SA -CABLEL fabrica de cabluri electrice si de telecomunicatii angajeaza. Se ofera conditii foarte bune de salarizare, prime lunare, prime cu ocazia sarbatorilor si tichete de masa. Candidatii interesati sunt invitati intre orele 8.00-13.00 la sediul companiei din Str. Drumul Intre Tarlale, nr. 42, Sector 3. Relatii la telefoanele: ☎021.209.04.15/ 021.209.01.10/ 021.209.03.09

1800. **Operatori** linie imbuteliere personal calificat pentru sectia productie angajeaza firma Zarea. Interviuri de angajare zilnic luni - vineri orele 13-15 la sediul din bd. Bucurestii Noi nr. 176, sector 1 ☎021.667.00.20 office@zarea.ro

1801. **Operatori** pariuri, Public Win pentru Snagov si Caciulati; ☎0761.067.707

1802. **Operatori** PC, angajam urgent, salariu: 1500 Lei net (in mana) + tichete de masa 300 lei + transport decontat 150 Lei. Program: L-V 8h/zi. Locatia: Str. Catanoaia **1.500 L;** ☎0738.322.818

1803. **Operatori** productie in cadrul unei importante companii specializata in constructia de gresie si faianta din Bucuresti. Locatie: Valea Cascadelor, Sector 6, Pacii. Program: L-V / 12/24; **2.000 L;** ☎0720.534.815 ionut.dragoi@passion4work.ro

1804. **Operatori** productie in cadrul unei importante companii specializata in constructia de gresie si faianta din Bucuresti. Locatie: Valea Cascadelor, sector 6, Pacii. Program: L-V / 12/24; **2.000 L;** ☎0720.534.815 ionut.dragoi@passion4work.ro

1805. **Operatori** productie si stivuitoristi PepsiCO Romania angajeaza pentru fabrica din Dragomiresti, transport asigurat, program in schimburi ☎0722.633.867 eduard.radu.contractor@pepsico.com

1806. **Operatori** utilaje terasiere (buldozer, excavator) cu atestat si personal necalificat in localitatea Moffeni, judetul Dolj.Salariu fix+tichete de masa+bonusuri; transport/cazare asigurate; ☎0725.999.632

1807. **Ospatar** angajam ospatar pentru restaurant zona Berceni - Piata Sudului. Relatii suplimentare la telefon; ☎0742.064.891

1808. **Ospatar** angajam ospatar la restaurant, terasa, salon evenimente zona Piata Iancului, **1.500 L;** ☎0725.524.674

1809. **Ospatar** entry level sau cu experienta pentru bar/terasa in cadrul Teatrului National Bucuresti, Piata Universitatii. Contract de munca cu norma intreaga. Posibilitati de avansare. **1.600 L;** ☎0722.534.421/ 0733.800.888 contact@opus-tnb.ro

1810. **Ospatar** locatie centrala angajeaza urgent, conditii avantajoase de munca, program 1 zi cu 1 zi ☎0752.177.431

1811. **Ospatar** pentru restaurant central, fata sau baiat. Program 1 zi cu o zi. Salariu atractiv. Rog seriozitate. ☎0766.499.652

1812. **Ospatar** pentru restaurant. Conditii de munca avantajoase. ☎0730.007.660

1813. **Ospatar** pentru servirea la liber si evenimente la restaurantul Mirador, sectorul 4, salariu fix, plus comision, carte de munca 8 ore, mese si decontare transport. Angajam si elevi sau studenti. ☎031.425.44.44 tel.0314254444@gmail.com

1814. **OSPATAR** pentru terasa-restaurant in zona Fizicienilor ☎0723.326.713

1815. **Ospatar** Red Angus Steakhouse angajeaza ospatar, picol, barman si bucatar, pentru restaurant cu specific. Program de lucru 2/2. Beneficii: salariul la termen, masa personal, transport asigurat si training. ☎0788.251.471

1816. **Ospatar** restaurant cu specific italian zona Dorobanti Floreasca, cu setup clasic, angajeaza ospatar cu experienta. Preferabil peste 40 ani. Program o zi cu o zi, carte e munca, salariu peste medie, bonusuri; ☎0761.688.840

1817. **Ospatar** restaurantul Mica Elvetie angajeaza ospatar cu experienta in conditii avantajoase. Pentru detalii tel; ☎0771.389.193 office@micaelvetie.ro

1818. **Ospatar** terasa/restaurant, zona Arena Nationala, angajam ospatar. Salariu atractiv. Va rugam sa ne contactati la numarul din anunt; ☎0731.153.153 manager@bistro37-39.ro

1819. **Ospatar** / ospatarita cu experienta angajeaza restaurant situat in zona Sebastian. ☎0723.143.537

1820. **Ospatar** / ospatarita si ajutor bucatar, Cafenea Bistro zona Decebal angajeaza ospatari / ospatarite si ajutor de bucatar. Salariu ospatari 1200 lei, ajutori de bucatar 2000 lei, program de lucru 2 zile cu 2 zile libere. Transport plus tips. ☎0724.858.990/ 0799.959.999 adrian@lollypop.ro

1821. **Ospatar** cu experienta minim un an pentru restaurant cu sediul in Otopeni. Relatii la telefon, CV la email ☎0766.222.738 office@noblesseotopeni.ro

1822. **Ospatar** cu experienta minima pentru restaurant, conditii avantajoase. ProgramL -V 8-17 ☎0745.239.638

1823. **Ospatar** cu sau fara experienta informatii intre 9 -17. CV in mail; ☎0745.574.230 ella.translucid@gmail.com

1824. **Ospatar** mic dejun RIN Grand Hotel angajeaza ospatar mic-dejun care sa: pregateasca/completeze bufetul, debaraseze/aseze mesele, ofere servicii ireprosabile clientilor. Cerinte: persoana harnica si calificare. ☎0730.777.210 resurseumane@rinhotels.ro

1825. **Ospatar** room-service pentru un important hotel din Bucuresti. Locatie: Universitate, zona centrala. Program: 5 zile/ 2 libere: 8ore pe schimb. Salariu: 1200-1500 lei net, **1.500 L;** ☎0725.132.133

1826. **Ospatar** sau ospatarita pentru mic dejun ospatar sau ospatarita (pot fi si studenti) pentru mic dejun la Hotel de 4 stele zona Pipera - Baneasa. Program 06:00 - 11:00. Conditii avantajoase; ☎0723.321.293 n.marin@tecadra.ro

1827. **Ospatar** si ajutor ospatar Phoenicia Grand Hotel 4 angajeaza ospatar si ajutor ospatar. Pachet salarial: 1800 lei - 2000 lei. Detalii la tel. 0749.144.909 ☎0749.144.909

1828. **Ospatar** si baiat pentru livrari la domiciliu, angajeaza restaurant din 13 Septembrie. Relatii la telefon: ☎0764.687.270

1829. **Ospatar** si bucatar, pentru No name cafe din Bd. Nicolae Grigorescu nr. 1, sector 3, detalii la tel. in interval orar 10.00-20.00 ☎0768.610.608 moise_eliza2013@yahoo.com

1830. **Ospatar** si ospatarite restaurant italian, zona Inter, cauta ospatar siau ospatarita minim un an de experienta, ☎0735.327.902

1831. **Ospatar** si picol pentru restaurant cu specific international. Relatii la telefon intre orele 09.00-16.00 ☎0722.597.269

1832. **Ospatar** si picol restaurant Bistro Nord din Gara de Nord angajeaza ospatar si picol salariu avantajos plus tips o masa gratuita, contract de munca. Relatii la telefon. ☎0720.059.544 madalina.harabor85@gmail.com

1833. **Ospatar** si vrei sa castigi mai mult? te asteptam in cadrul echipei Stadio sau Social1 unele dintre cele mai cautate localuri din Bucuresti. Iti oferim seriozitate, un venit peste medie, program flexibil, masa si transportul asigurate; ☎0731.322.472 resurse.umane@stadio.ro

1834. **Ospatar** terasa, cautam un nou coleg ospatar pentru echipa noastra tanara, de la Apollo111. Spatiul nostru se afla langa Cismigiu, include un bar interior, dar si o terasa. ☎0743.060.661 ioan@apollo111.ro

1835. **Ospatar** zona Unirii, ospatar restaurant zona centrala (Unirii), salariu motivant, bonusuri, masa si transportul asigurate. Detalii la nr. tel. sau e-mail resurse.umane@stadio.ro ☎0731.322.472 roxana@stadio.ro

1836. **Ospatar,** barman, angajam Urgent pentru Casa Myt, Drumul Taberei nr. 4, ☎0722.555.564

1837. **Ospatar,** Best Western Stil Hotel angajeaza ospatar f/b, contract de munca. Aviatiei, metrou Aurel Vlaicu. Oferim 13 salarii/ an, masa calda, concediu platit cu cazare inclusa pe litoral. Asteptam CV; ☎021.233.39.90 office@hotelstil.ro www.hotelstil.ro

1838. **Ospatar,** cafenea amplasata pe bulevardul Decebal, recruteaza personal pentru pozitia de ospatar (fete sau baieti). Se cere experienta minim 6 luni pe un post similar. Va rog atasati CV la adresa de la contact ☎0724.310.134 marius.snaplounge@gmail.com

1839. **Ospatar,** esti o persoana tanara, dinamica si sociabila, alatura-te echipei noastre. Locatia in Str. Monetariei nr.14. Salariu atractiv + tips ☎0761.805.040/ 0786.372.861 andreea@restaurantgargantua.ro

1840. **Ospatar,** restaurant Bolta Rece, sector 1, angajeaza ospatar, experienta minim 5 ani, contract de munca, tips zilnic si bucatari cu experienta. ☎0722.527.077 boltarece@gmail.com

1841. **Ospatar,** restaurant-berarie Berestroika angajeaza ospatar cu experienta, ☎0721.100.000 office@berestroika.com

1842. **Ospatar,** ajutor de ospatar Restaurant din centrul vechi angajeaza ospatari si ajutoare de ospatari. ☎0742.446.490

1843. **Ospatar,** barman The Corner bistro in Afi Mall Bistro The Corner isi mareste echipa si cauta colegi ospatari, barmani, bucatari, pizzari pentru locatia sa din Afi Mall Cotroceni. ☎072423303 office.euroglass@gmail.com

1844. **Ospatar,** barman, Locatiile Nomad Skybar, centrul vechi Bucuresti si Tonka Soul Cafe, Piata Amzei Bucuresti angajeaza ospatari si barmani. Pentru detalii, va rugam sa ne trimiteti CV la adresa: office@nomadskybar.ro costel.ioan@tonka.ro

1845. **Ospatar,** bucatar, femeie la vase angajam in restaurant zona Piata Victoriei. Salariu motivant + tips. Program 2 cu 2 zile. Mai multe detalii la telefon; ☎0763.021.741 stas30@mail.com

1846. **Ospatar,** ospatarita pentru restaurant in incinta mall Baneasa. Salariu motivant si bonus de performanta. Detalii la nr. de tel.; ☎0735.226.533 claudinne1010@yahoo.com

1847. **Ospatar,** ospatarita Restaurant situat in zona Dorobanti angajeaza ospatari. Oferim salariu si beneficii atractive, formare profesionala pe parcursul activitatii. Program de lucru 2 zile cu 2 zile libere. **1.300 L;** ☎0761.262.799

1848. **Ospatar,** ospatarita fara experienta Restaurantul Stadio din Piata Universitatii angajeaza tineri pentru pozitia de ospatar/ospatarita. Program flexibil, mediu de lucru placut, salariu motivant, posibilitati de dezvoltare, ☎0731.322.472 resurse.umane@stadio.ro

1849. **Ospatar,** ospatarita, Snatch Pub, angajeaza fete si baieti pentru posturile de ospatar. Full time. Programul si conditiile se discuta la interviu. CV pe adresa de mail sau tel. **1 L;** ☎0736.927.517 pub-snatch@gmail.com

1850. **Ospatar,** ospatarite restaurant zona Budapesta, sect 4 angajeaza, ospatar, ospatarite si livrator la domiciliu; ☎0747.220.088

1851. **Ospatar,** personal service, zona Matasari cautam ospatari responsabili si atenti. Salariul atractiv, negociabil in functie de experienta.Program 2 cu 2. Se ofera o masa pe zi si transport asigurat. Zona lancului, Restaurant Bite. ☎0726.600.921

1852. **Ospatar,** picollo restaurant in Centrul Istoric (zona Unirii), ne marim echipa. Cautam Ospatar/piccolo. Sunati intre orele 10.00-15.00 la nr; ☎0735.861.682/ 0735.861.681

1853. **Ospatari** barman, picoli, pentru restaurant si terasa in Magurele, asiguram salariul 130 Ron tura, comision din vanzare, program 1/1&2/2 **130 L;** ☎0723.580.658

1854. **Ospatari** Maraschino Bistro angajeaza, Ospatari cu experienta, contract de munca, tips din vanzare, o masa calda pe zi, transport asigurat;

1855. **Ospatari** Oferim un salariu pe sezon adica iulie- august incepand de la 2.500 lei pana la 4.500 lei numai in fuctie de proba de lucru. Relatii si detalii la numerele de telefon in intervalul orar 10-20, **3.000 L;** ☎0728.101.357/ 0784.388.122 tufisimarianviorel@yahoo.com

1856. **Ospatari** pentru restaurant cu specific international din centrul Bucurestiului ☎0741.055.359 cristina.raducu@restaurantelisabeta.ro

1857. **Ospatari** Restaurant NoName zona berceni angajeaza ospatari cu experienta. ☎0726.714.514

1858. **Ospatari** / ospatarite cu limba straina si experienta probanta, angajeaza restaurant din zona Piata Dorobanti; ☎021.231.09.08/ 031.436.44.77

Agent imobiliar/vânzări cu/fără experienţă,
intermediere sau reprezentare exclusivă.

Contract de muncă,
telefon, bază de date.
Salariu + Comision

0785.335.550

1859. **Ospatari** colaborare part-time si full time, colaborare rapida, experienta minima, plata dupa eveniment; **1 L;** ☎0762.554.881 Vidamariaroxana20@gmail.com

1860. **Ospatari** si ajutor de bucatar, Blueberry Garden & Bistro angajeaza ospatari si ajutor de bucatar. Salariu atractiv; ☎0723.400.103 blueberrybistro@gmail.com

1861. **Ospatari** si ajutor ospatari barbati si femei salariu 1900 brut, tips de la 700 lei/luna, contract nedeterminat, program 8 ore /zi in 2 ture, transport decontat, detalii la telefon ☎0725.477.438

1862. **Ospatari** si bucatari evenimente Bucuresti, plata este de minimum 200 lei/eveniment-ospatari.Plata se face la sfarsit. Interviul are loc in Piata Uniri-vis a vis de Cocor.Ture de 8 ore, depinde de locatie.www.ospatari.comGeorge **200 L;** ☎0763.562.772 geo.wteam@yahoo.com

1863. **Ospatari** si ospatarite pentru Beraria Germana **1.500 L;** ☎0724.607.607 mihalachecristian@yahoo.ro

1864. **Ospatari** si picoli angajam pentru restaurant in sectorul 3 . Salariu atractiv + tips. Cautam persoane serioase si dornice de munca. Experienta constituie un avantaj dar nu este obligatorie ☎0723.500.565 bianca_rby@yahoo.com

1865. **Ospatari** si/sau ospatarite De preferat sa fie din provincie. Oferim cazare, 3 mese pe zi, salariu atractiv, plata evenimente separat. Restaurant/hotel de lux din Bucuresti sector 1, Baneasa. **3.000 L;** ☎0762.174.375 contact@restaurant-papion.ro

1866. **Ospatari,** barman, ajutor barman, bucatar, ajutor bucatar pentru restaurant din sectorul 6 ☎0757.115.271

1867. **Ospatari,** barman, picoli, pentru restaurant si terasa in Magurele, asiguram salariul 130 ron, comision din vanzare, program 1/1&2/2. **130 L;** ☎0723.580.658

1868. **Ospatari,** ajutor ospatari, salatiera pentru restaurant. Decontare tranbsport, dupa ora 10.00; ☎0722.387.386/ 0723.644.179

1869. **Ospatari,** barman, picoli, pentru restaurant si terasa in Magurele, asiguram salariul 130 Ron tura, comision din vanzare, program 1/1, 2/2 **130 L;** ☎0723.580.658

1870. **Ospatari,** barmani, ajutor bucatari, spalatori vase, pentru Club Piranha; ☎0747.367.705/ 021.315.91.29

1871. **Ospatari,** barmani, femeie la vase restaurant Belviso Centrul Istoric angajam:barman 2000 lei plus tips, ospatar 1200 lei, picol 1000 lei, femeie la vase 1800 lei, program 2 zile cu 2 zile.sunati pentru interviu; **1.800 L;** ☎0723.693.149

1872. **Ospatari,** bucatari pt restaurant sau food track. Bucatari, grataragiu (baiat) si ospatari pt. Flying pig, ☎0762.662.037

1873. **Ospatari,** ospatarite Ne marim echipa si avem nevoie de forte noi, te asteptam intr un mediu familiar la un interviu in str Banu Antonache nr 40-44. Telefon sau mail. ☎0749.979.521/ 031.429.02.80 office@restaurantyoshi.ro

1874. **Ospatari,** ospatarite, club de biliard Mercury, situat in sectorul 2 cauta fete/baieti spre angajare pentru postul barman/ospatar; ☎0726.605.399

1875. **Ospatari,** ospatarite, salariu 1.800 si 2.000 lei net, ajutor bucatarese 2.000 si 2.200 lei, femeie spalat vase 1.800 lei net, are masina spalat vase, Restaurantul Cuibul Randunelelor, sector 5; ☎0730.002.054/ 0720.033.440

1876. **Ospatari,** picol, ajutor bucatari, restaurant Shorley cu sediul in Grozavesti, str. Economu Cezarescu nr. 50, S6, angajeaza Ospatari, picol, ajutor bucatari. ☎0722.366.583 ion.sorlei@gmail.com

1877. **Ospatari,** picoli cu experienta pentru restaurant Bd. Sisesti 269, sector 1, programul este 1 zi cu o zi. Salariul oferit 1800 lei si bonusuri **1.800 L;** ☎0724.053.013

1878. **Ospatari**/ ospatarite pentru restaurant central, situat in zona Floreasca, program 2 zile cu 2 zile, salariu 1500 lei plus tips **1.500 L;** ☎0766.405.416 vasiloiu.cristina@yahoo.com

1879. **Ospatari/te** pentru noul restaurant Cismigiu Vino sa lucram impreuna intr-o cladire emblematica a Bucurestiului si sa oferim oaspetilor nostri o experienta de neuitat. Iti oferim un prgram flexibil, venituri peste medie si o noua experienta. ☎0731.322.472 resurse.umane@stadio.ro

1880. **Ospatarita** cu minim de experienta zona Dorobanti, salariu 1400 ron, tips garantat pe zi 150 lei. **1.400 L;** ☎0729.565.694

1881. **Ospatarita** pt. restaurant pub Fabrica, str 11 Iunie nr 50. Program de lucru 1 zi cu 1 zi libera, salariu atractiv, platit la zi, contract munca; ☎0758.234.484/ 0722.928.144 cristinastanicioara@gmail.com

1882. **Ospatarita** Restaurant piata Dorobanti angajeaza ospatarita, aspect fizic placut, salariu 2.000 lei; ☎0727.740.631 steak.office@gmail.com

1883. **Ospatarita** restaurant situat central angajeaza ospatarita. Conditii de munca avantajoase. Detalii; ☎0769.077.788

1884. **Ospatarita** full time angajez ospatarita experienta minima 2 ani. Salariu atractiv. Aspect placut. Limba engleza nivel incepator spre mediu, Bucuresti, Sector 3 - Centru Vechi, **4.500 L;** ☎0722.536.225 Paul.muset@yahoo.com

1885. **Ospatarita** si bucatareasa pentru cafenea, Gio Cafe angajeaza ospatarita si bucatareasa, relatii la nr de telefon; ☎0730.030.767

1886. **Ospatarita,** Bemolle Cafe din Centrul Vechi, Pasaj Villacrosse angajeaza ospatarita. Program 2 zile cu 2 libere sau diferite variante de program: program de la ora 13, ora 16 sau part time de la ora 19. Tips, contract; **2.000 L;** ☎0723.188.953 lidiacoman19@yahoo.com

1887. **Ospatarite** Bucuresti, angajam in regim colaborare. Program 8h- 150 Lei/ tura. 15:00-23:00, 19:00-03:00. Interviul are loc in zona Uniriii-vis a vis de Cocor. www.ospatari.com.George ☎0763.562.772/ 0763.562.772 Geo.wteam@yahoo.com

1888. **Ospatarite** smart-casual, stadio restaurant asezat in Piata Universitatii angajeaza ospatarite. Iti oferim un program flexibil de 15zile/luna, venituri motivante, training-uri de specialitate si oportunitati de promovare; ☎0731.322.472 resurse.umane @stadio.ro

1889. **Ospatarite,** ajutor bucatar, spalator vase angajam ospatarite, ajutor buc?tar, spalator vase pentru locatie zona 1 Mai. Conditii avantajoase si salarii peste medie; ☎0744.607.040

1890. **Ospatarite,** ospatari pentru Trattoria Borghese. Salariu 1.500 Lei in mana, tips individual, bonusuri program 2/2 zile. Se cer experienta, seriozitate, implicare. Interviu str. Dambului 155 **1.500 L;** ☎0760.650.710/ 0726.782.482

1891. **Ospatarite,** ospatari, pt. Luna Cafe & Bistro. Program de lucru avantajos. Punct lucru: str. Viitorului 32, sector 2, punct reper Piata Gemeni. Trimiteti CV-ul pe adresa de email **1.600 L;** ☎0771.609.431 info@cafeluna.ro

1892. **Ospatarite,** ospatari, Roxy Pub Regie, se cere o prezenta placuta, rezistenta la stres. Se ofera pachet salarial atractiv. **1.500 L;** ☎0785.224.502

1893. **Paflora** Impex SRL angajeaza: femeie serviciu scoala zona Lujerului, 4 ore/zi, orele 15-19. Salariu motivant+ bonuri masa. Femeie serviciu scoala D. Taberei, 8 ore/zi, ore 12-20. Salariu motivant+ bonuri masa; ☎0733.117.450

1894. **Pantelimon,** Cora, personal calificat pentru fabrica incaltaminte, cusatoare, lansatoare, control calitate, banda tras salarii negociate in functie de aptitudini, ☎0764.090.600

1895. **Partener,** coordonator afacere carburant cautam parteneri pentru afacere bazata pe vanzarea de carduri de reducere la benzinerii pentru achizitionarea de carburant. ☎0728.191.383/ 0755.888.666 monica.vladu@gmail.com

1896. **Patiser** cu experienta pentru patiseria Pierre situata in zona 1 Mai. Ofer salariu atractiv si program flexibil. ☎0721.230.101/ 0721.230.111

1897. **Patiser** pentru patiserie, langa Aleea Circului; ☎0744.347.782

1898. **Patiser** pentru pizza fritta (prajita) Se cauta un patiser, pizzar, gogosier, covrigar pentru o locatie sezoniera in Bucuresti. Salariu 3500 Lei + bonusuri. Program: 6 zile/ 1 libera. Orar: 12 - 22. Contract de munca: 8 iunie - 15 sept **3.500 L;** ☎0721.233.276 andreirazvangh@gmail.com

1899. **Patiser,** laborator de patiserie din sectorul 1, cautam patiser. Se lucreaza in ture de 8 ore, 5 zile/saptamana, preferabil nefumatori. Conditii bune de munca, contract de munca. Salariu negociabil. ☎0722.244.333

1900. **Patiser,** patisera cu experienta zona centrala, program de lucru flexibil ☎0731.494.847

ANGAJEZ VÂNZĂTOARE
pentru magazin încălţăminte
IDM BASARAB
SALARIU ATRACTIV + COMISION.
Aştept provincia. Asigur cazare.
0762.753.104/ 0768.318.382
0725.647.503/ 0723.531.668/ 0746.537.108

1901. **Patiser,** patisera, si cofetar/a angajam urgent pentru sectoarele 2, 3 si 6. Detalii la telefon ☎0746.731.022

1902. **Patiser-cofetar,** brutar, ☎0722.600.350 silvy1307@yahoo.com

1903. **Patiser/brutar** hotel Restaurant Diesel angajeaza patiser/brutar; **2.500 L;** ☎0745.581.506 office@hoteldiesel.ro

1904. **Patisera** cu experienta pt. Patiseria Tismana, zona Colentina Fundeni. Program lucru: L-V 06.00-16.30, Sambata - duminica liber. Salariu atractiv. Relatii la telefon ☎0734.378.436

1905. **Patisera** cu experienta, se lucreaza luni-vineri, 06:00-16:30, sambata si duminica liber. Salariu atractiv. Zona Fundeni; ☎0733.869.232

1906. **Patisera,** patiser Restaurant situat ultracentral angajeaza patiser/patisera. Sunati intre orele 10.00-20.00. ☎0731.470.850

1907. **Patiseri,** modelatori covrigi, vanzatoare personal patiserie cu experienta ☎0721.880.281

1908. **Patiserie,** covrigarie oferim calificare si asiguram loc de munca in locatiile noastre ca: modelator covrigi, patisera, cerem experienta minima in industria alimentaradetalii la telefon intre orele 08:00 si 16:00. ☎0784.800.213

1909. **Paznic** Complex de evenimente cauta paznic, o zi libera pe saptamana. Program in weekend; ☎0728.808.064/ 0728.700.329 ruxandra.finichiu@ambasador-events.ro

1910. **Paznic** program de noapte angajam pentru restaurant - terasa. Relatii la telefon; ☎0722.637.463

1911. **Paznic terasa preferabil pensionar, 1.200 L; ☎0786.178.733**

1912. **Paznic/ ingrijire curte, 1.700 L; ☎0737.059.034**

★★★★★★★★★★★★★★★★★★★

1913. **PAZNICI INCLUSIV PENSIONARI; ☎0740.167.649 HERBARIUMREGIA@YAHOO.COM**

★★★★★★★★★★★★★★★★★★★

1914. **Persoana** imobiliare angajez persoana cu experienta in vanzari imobiliare. Trimite-ti CV-ul pe adiruja@yahoo.com adiruja@yahoo.com

1915. **Persoana** menaj, 8 ore, 2300 lei cautam o persoana pt menajul unui apartament, situat in Floreasca, aproape de metrou Stefan cel Mare; program de 8 ore, de luni pana vineri; salariul 2300 de lei; **2.300 L;** ☎0720.689.454/ 0747.614.370 office@elite-jobs.ro

1916. **Persoana** pentru calcat si ambalat imbracaminte, in general tricouri, pentru magazin online. Zona Prelungirea Ghencea, Dantelei, Ghidigeni. Program 9-17:30 (8 ore + 30 pauza). Salariu 1200 lei in mana ☎0745.340.210

1917. **Persoana** preluari comenzi organizare si ambalare restaurant South Burger angajeaza pentru sector 3 persoana preluare comenzi. Se ofera salariu 1500 in mana, bonuri de masa, bonus de performanta ! Posibilitate de promovare; **1.500 L;** ☎0726.760.996 mcsfoodivison@gmail.com

1918. **Persoana** pt cusut la masina si pt croit angajez urgent, persoana la cusut, (modelier) produs cap coada si persoana pentru croit dupa hartia de tipar. ☎0766.887.023/ 0754.957.935 merastore2016@yahoo.com

1919. **Persoana** serioasa curatenie, calcat, menaj casa particulara, program 8 ore pe zi, posibil program si incepind cu ora 13-15, salariu 1.500 Ron net. Zona Metrou Aviatorilor. Tel ☎0787.646.771

1920. **Persoana** serioasa, fara obligatii, lucratoare gospodina de la tara sa aiba grija de casa la Bucuresti, sa faca curat in casa, gradina si sa primeasca musafiri. Oferim salariu 1000 lei si cazare asigurata. **1.000 L;** ☎0761.702.490 cezarea.vio@gmail.com

1921. **Persoane** Ferma de vaci angajeaza 2 persoane sau o familie pentru ingrijire vaci, ofer cazare, carte de munca si salariu actractiv. Locul de munca se afla langa Alexandria, Teleorman. Ofer comision intermediarilor; ☎0744.589.220 piticulescu@yahoo.com

1922. **Persoane** active si dinamice pentru munca de teren, fara limita de varsta. Experienta nu este necesara, salariu net+ bonusuri, **1.600 L;** ☎0371.477.855

1923. **Persoane,** baieti, sofer, baieti in incinta o firma de sanitare, gresie si faianta (si sofer) Militari, str. Valea Cascadelor, nr. 23, magazin Imorom, program: I-v 09-18, sambata 09-16, salariu, bonus, ☎0756.602.020 sanitare@yahoo.ro

1924. **Personal** baza sportiva Sud Arena situata in sos. Vitan-Barzesti 5-7 angajeaza personal fara experienta. Salariu 1.500 lei program 8 h/zi; **1.500 L;** ☎0737.337.037 office@sudarena.ro

1925. **Personal** cu sau fara experienta pentru magazin Shop&Go situat in sectorul 3 Dristor. Transport asigurat tura doi. Salariu 1500-1800 Lei. Program in doua ture. Detalii suplimentare in anunt sau la telefon; **1.800 L;** ☎0723.322.090 cristianmatea@gmail.com

1926. **Personal** ferma vaci lapte la Oltenita, JudetulCalarasi angajeaza: ingrijitori animale, muncitori ne calificat, mulgatori, e-mail/ tel. ☎0720.363.311/ 0757.013.900 miled_baroud@hotmail.com/ contabil.f.r.igro@gmail.com

1927. **Personal** pentru laborator sandwich-uri, ☎0773.945.313

1928. **Personal pentru Restaurant zona Militari Residence: bucatar, ospatar, barman, ajutor bucatar, femeie de serviciu. Salarii atractive. ☎0767.013.347**

1929. **Personal** primire pacienti cu sau fara bacalaureat. R

LOCURI DE MUNCĂ

1953. **Personal** cantina cantina in sectorul 1 cauta personal pentru servire la linie si spalator vase mari . Salariu+tichete de masa+decontare transport. CV la mail:office@dlctering.ro. ☎0744.306.194/ 0734.393.027 office@dlcatering.ro

1954. **Personal** cantina, cantina situata in imediata vecinatate a statiei de metrou Pipera angajeaza personal cantina (bucatari cald/rece, casieri, lucratori la linie, debarasatori, lucratori curatare legume). ☎0742.668.259/ 0744.487.028 mihai.samson85@yahoo.com

1955. **Personal** cantina-linia de servire cantina situata in Pipera angajeaza personal-servire la linie. Program: L-V de la ora 08-17:00. Se ofera salariu, tichete de masa, o masa in restaurant, prime. Experienta constituie un avantaj; ☎0742.668.259 mihai.samson85@yahoo.com

1956. **Personal** catering productie sandwich-uri, program: duminica-joi, vineri si sambata liber. Zona Preciziei, Militari, se ofera masa gratuita. Contract de munca pe perioada nedeterminata, **1.800 L;** ☎0745.352.033 office@snack4u.ro

1957. **Personal** Chiajna angajam manipulanti si pickeri pt. depozit de alimente congelate Chiajna parc Cefin, salariu fix, bonuri, sporuri, program 3 schimburi, transport de la metrou Pacii intreviu piata Chibrit, **1.300 L;** ☎0746.111.159 info2@egh-hr.ro

1958. **Personal** colantari auto fara experienta. Daca ai lucrat ajutor tinichigiu, la vulcanizare sau spalatorie auto esti indemanatic si doresti o meserie noua, curata bine platita trimite un mesaj, **2.000 L;** ☎0730.005.964 contact@colortuning.ro

1959. **Personal** companie productie publicitara angajam personal cu/ fara experienta, program full time, tehnician reclame, lacatus, sudor, electrician,colantor, tamplar, muncitor necalificat, etc ☎0746.269.269/ 0744.987.804 office@business-smart.ro

1960. **Personal** competent pentru atelier de lacatuserie mecanica fina ☎021.314.54.40

1961. **Personal** covrigarie patiserie angajam cu (fara) experienta: vanzator, modelator, femeie de serviciu, sofer in urmatoarele locatii: sos Pantelimon, bd. Basarabia, Rm. Sarat, bd. Lacul Tei, oras Pantelimon. Salariu motivant ☎0733.898.248 kncimpex@yahoo.com

1962. **Personal** covrigarie-patiserie angajam vanzator, modelator, patiser, framantator. Locatie Universitate. Se ofera contract de munca si salariu fix. Rog seriozitate. **600 €;** ☎0736.389.836

1963. **Personal** covrigarie-patiserie vanzator, modelator, framantator, patiser, sofer.Locatii: Diham, Hala Traian, 13 Septembrie. Se ofera contract de munca si salariu fix. Rog seriozitate; **700 €;** ☎0734.046.120/ 0767.434.527

1964. **Personal cu experienta pt. preparare- servire fast food- autoservire, rog seriozitate. Salariu 2.000- 3.000 lei. Zona Piata Gemeni; ☎0761.973.789**

1965. **Personal** cu experienta restaurant zona Aviatorilor angajeaza bucatar. Conditii avantajoase pentru desfasurare activitate; **2.400 L;** ☎0756.117.041 sofia@zexe.ro

1966. **Personal** cu experienta, bucatar, ajutor bucatar,ospatarite, ospatari, barman, barmanita, femeie la vase, pentru restaurant-pub ☎0725.347.954

1967. **Personal** cu sau fara experienta pentru operare calculator, facturare, contabilitate primara, asistent manager, lucrator comercial. Mai multe detalii la tel. ☎0758.885.010

1968. **Personal** cu sau fara experienta Urgent angajam pentru covrigarie patiserie manipulant marfa: Gara de Nord, Tineretului, Ion Mihalache (Turda) si vanzatoare Piata Minis (Titan); ☎0723.613.408/ 0768.770.076

1969. **Personal** cu si fara experienta pentru fabrica de paine sector 2 cu sediul in Soseaua Electronicii nr. 19 (Colentina, Baicului). Va asteptam de luni-vineri intre orele 13:00-15:00 pentru interviu, ☎0762.238.405

1970. **Personal** curatenie spatii comerciale 3/4 ore, net :600-700ron centre comerciale ,sali de cinema ,cladiri birouri ,salariu net :1400-1900 ronRelatii :0732018935 ☎031.101.21.39/ 0722.763.974

1971. **Personal** curatenie Angajam personal curatenie , program 8 ore/zi, salariu minim garantat 1300 Ron, decontare transport RATB. Detalii la tel. ☎0727.353.517/ 0738.722.242

1972. **Personal** curatenie Cautam un nou coleg /o noua coleg pentru curatenie pentru un bar cu o sala de spectacol. Programul este de 8 ore / zi. 5 zile / sapt. Salariu motivant. Cautam oameni seriosi. Carte de munca; ☎0726.185.812 ioan@apollo111.ro

1973. **Personal** curatenie Compania Q's Inn Global angajeaza personal curatenie, in sediul Q's Inn din zona Voluntari-Pipera. Program L-V/ 8h. Pentru detalii va rugam sa ne contactati la numarul de telefon, ☎0753.077.728 Radu.oanadaniela@ymail.com

1974. **Personal** curatenie Firma curatenie, angajeaza in Centrul Comercial din zona Vitan, la program de 8 h (tura noapte), salariu avantajos, tichete de masa. ☎0761.690.021

1975. **Personal** curatenie in Otopeni, 4 ore/zi, 8 zile/saptamana; ☎0741.540.555

1976. **Personal** curatenie pentru complex rezidential Pipera -Tunari. Program 7-15. Conditii bune de lucru, salariu atractiv. ☎0736.494.036

1977. **Personal** curatenie pentru hypermarket in Bucuresti, mai multe tipuri de program. Contract de munca, ore suplimentare platite, tichete de masa. Tel. 0740.695.432 - zona Grozavesti, 0735.327.870- zona Chitila, 0720.114.630- zona Dristor, 0748.292.030- zona Colentina, 0730.714.772- zona Militari;

1978. **Personal** curatenie se cauta personal curatenie in zona Baneasa, sala de sport(700fitclub), salariu 1650 ron (net) plus bonus ☎0724.728.884 contact@go700.ro

1979. **Personal** curatenie se cauta personal curatenie pentru o cladire de birouri in zona Unirii. Program 8h/zi, de L-V. Salariu 1200 lei, contract de munca; ☎0729.106.202/ 07301062017 office@dageshgroup.com

1980. **Personal** curatenie birouri, firma specializata in servicii curatenie angajam in Floresti/ Campina. Oferim salariu avantajos. Pentru mai multe detalii va rugam sa ne contactati ☎0766.585.826/ 0762.121.478 ciocirlan.viorel@yahoo.com

1981. **Personal curatenie birouri, zona Cotroceni. Program luni-vineri, full time si part time; ☎0726.382.887**

1982. **Personal curatenie bucatarie pentru Socului Kebap, salariu atractiv, tips; ☎0764.673.064**

1983. **Personal** curatenie bucatarii, cameriste, supervizor. Info Clean angajeaza supervizor/ pers. curatenie instrumentar bucatarii/ cameriste pt. hotel de 5 stele. Contract de munca/ salariu net 1.400/ bon masa de /chelt. transport/ asigurare medicala/ alte bonusuri ☎0722.611.525 info.clean@yahoo.com

1984. **Personal** curatenie camin studentesc privat cautam personal pentru curatenie intr-un camin studentesc privat. Zona Obor. Program: cinci zile pe saptamana, 8:00-17:00. Salariu net 1700 Ron si tichete de masa de aproximativ 330 Ron **1.700 L;** ☎0722.436.858/ 0722.450.573 office@mecanicafina.ro

1985. **Personal** curatenie fabrica in zona metrou Pipera. Program de duminica-joi de la 7:30-16:00, cu 2 zile libere. Salariu 1200 in mana, spor de weekend 200 si bonus de transport. ☎0729.699.825 andreea@wedohr.ro

1986. **Personal** curatenie la cantina cu program de luni pana vineri in doua ture: 06:00-14:00 si 12:00-20:00. Oferim conditii legale, salariu primit la timp si tichete masa ☎0756.998.471

1987. **Personal** curatenie pentru spitale din Bucuresti angajam personal, salariu 1200 lei plus sporuri, fara intarzieri salariale, ore suplimentare platite, asigurare medicala, se poate lucra si in schimburi, str. Maica Domnului nr. 9, tel. ☎0735.564.809/ 0735.564.801

1988. **Personal** curatenie restaurant Social1 situat la (Piata Unirii), salariu motivant, program flexibil, masa de pranz asigurata, posibilitate de crestere a salariului. Detalii la nr. de telefon sau adresa de email; ☎0731.322.472 resurse.umane@stadio.ro

1989. **Personal** curatenie restaurant Social1 Locatie centrala (Bld Unirii nr 1), salariu motivant, program flexibil, masa de pranz asigurata. Posibilitate de crestere a salariului. Detalii la nr. de telefon sau adresa de email. ☎0731.322.472 resurse.umane@stadio.ro

1990. **Personal** curatenie si spalat vase pentru restaurant zona Dorobanti capitale **1.500 L;** ☎0734.349.076

1991. **Personal** curatenie, angajam personal curatenie cu program part time si full time.in sedii de birouri/banci, beneficii: contract munca, salariu +bonuri de masa, rugam seriozitate, ☎0766.211.715/ 0728.241.073 office@eurodavas.ro

1992. **Personal** curatenie, firma curatenie angajam personal curatenie pentru birouri. program 8 ore/zi, schimbul 1/2/3. Informatii suplimentare la telefon; ☎0737.521.521

1993. **Personal** curatenie, firma de curatenie angajam personal pentru curatenie birouri. Salariu net 1400 Lei, bonuri de masa si decontare transport **1.400 L;** ☎0731.280.579

1994. **Personal** curatenie, in Centrul Comercial din zona Bucur Obor si zona Berceni, la program de 8h/zi, salariu avantajos. Detalii la ☎0786.810.532

1995. **Personal** curatenie, Mister Kebab angajeaza personal pentru curatenie. Program de luni pana vineri de la ora 12:00 pana la 20:00, masa gratuita, tips, bonusuri. Bd. Aerogarii -Baneasa, **1.200 L;** ☎0721.303.303

1996. **Personal curatenie, pentru birouri si clinica in tura de zi sau de noapte. Salariu motivant. ☎0755.200.076**

1997. **Personal** curatenie, pentru MR Asociatie Militari Residence, salariu atractiv ☎0722.341.514

1998. **Personal** curatenie, salariu motivant, Inter Cleaning RO-GER cauta colegi. Program full time, echipa de interventie, pt. personal masculin e necesar permis auto categ B. Program part time, 4 ore pe zi, dimineata, zona Drumul Taberei. ☎0722.636.611 info@inter-cleaning-roger.com

1999. **Personal** de birou pentru firma necesar cunostinte in protectia mediului, precum si in Microsoft Office. Mai multe detalii la telefon **2.000 L;** ☎0771.784.575

2000. **Personal** de intretinere si curatenie menajera) Magic Salon angajeaza personal de intretinere si curatenie pentru toate saloanele din Bucuresti si Ilfov. Program de lucru 8h/zi in ture, tichete de masa,salariu in cont ING, 21 zile concediu; **1.400 L;** ☎0786.138.262 office@saloanelemagic.ro

2001. **Personal** depozit angajez muncitor necalificat pentru depozit cherestea. Depozitul de afla la intrarea pe A2Ofer cazare gratuita personalor din provincie.Salariu 1500 lei; ☎0722.661.731

2002. **Personal** depozit Altex Brasov, sef depozit, gestionar si manipulanti pentru depozitul Altex din Brasov. Salariu atractiv, bonuri de masa (300 lei), asigurare medicala, decont transport. ☎0752.218.083/ 0758.026.807 gabriela.nita@altex.ro

2003. **Personal** depozit Bolintin Deal angajam muncitori necalificati si mecanici. ☎0756.115.183 adiaconu@cortizo.com

2004. **Personal** fabrica - sector 6, angajam personal barbatesc pentru fabrica - salariul 2050 lei net+ bonuri de masa+ bonusuri+ decont transport (max. 250 lei / luna). Toata legislatia respectata. Detalii ; ☎0770.274.055/ 0770.153.166 office@ihres.ro

2005. **Personal** fast food Fast Food Diham angajeaza personal feminin(ajutor bucatar). Se ofera contract de munca si salariu fix.Rog seriozitate; **1 €;** ☎0723.360.076

2006. **Personal** fast food Ne marim echipa si avem nevoie de fete pentru servire, baieti pentru shaorma, casiere, gestionar, receptionera hotel, camerista, contabil/economist, sofer. Rel. tel: **2.000 L;** ☎0722.209.989/ 021.410.89.89 roti_food_express@yahoo.com

2007. **Personal** feminin Alege BeYou si beneficiezi de Bonus de angajare 300$, comision 50-80%, outfituri gratuite. Este momentul sa-ti castigi independenta , ia atitudine! Suna si progreameaza un interviu **5.000 L;** ☎0766.905.905/ 0730.872.297 office@beyou-studio.ro

2008. **Personal** feminin in incinta Jolie Ville, angajam personal pentru stand cu huse si accesorii gsm în incinta galeriei Jolie Ville, Ilfov, situata la cap?tul autobuzului 301.Program o zi cu o zi sau 2cu 2 , 9.30-21.30. 2 weekenduri libere **1.700 L;** ☎0721.365.688 Alinacunitchi@yahoo.com

2009. **Personal** feminin pentru curatenie, firma de curatenie angajam pentru spatiu de birou zona Militari. Program lucru 8.00-17.00 cu 1 ora pauza de masa. Salariul oferit este 1400 lei net ☎0733.936.676 cornelia@facility.ro

2010. **Personal** feminin, conversatii online castiguri 2000-7000/luna,bonus pana la 1000$ din prima zi, costumatii gratuite, decontam chiria integral,contract de munca,cadouri saptamanale; **7.000 €;** ☎0729.496.496/ 0785.496.496 shelbastudio@gmail.com

2011. **Personal** feminin, live activity minim 18 ani, bonus angajare 4000 lei, salariu garantat de pana la 6000 lei, program flexibil, contract de munca. Locatii in toate sectoarele. Contactati-ne cu incredere. **6.000 L;** ☎0736.400.300 officepsk@yahoo.com

2012. **Personal** Funky Lounge Decebal, femeie de serviciu si vase. Salariu + tips 2200, program o zi cu o zi de la 9 la 01. ☎0722.386.687 Stelianradulescu15@yahoo.com

2013. **Personal** gradinita particulara Piata Victoriei angajam ingrijitoare copii, persoane calme, iubitoare de copii, responsabile, oferim salariu motivant, tichete de masa. Program full time sau part time. ☎0762.616.442

2014. **Personal** la bucatarie, debarasare si spalare vesela pt. Bbq & Grill Pipera. Program luni-vineri 07-16, salariul 1.400 Lei, plus alte avantaje. Zona industriala Pipera, metrou Pipera, ☎0774.081.481 Cristina.dragos2007@gmail.com

2015. **Personal** la curatenie, personal la vase, necalificati, bucatari, ajutori bucatari, soferi; ☎0729.682.323/ 0732.525.952

2016. **Personal** la fabrica de paine Fabrica de paine, angajam personal pentru urmatoarele pozitii: sofer, modelator, cuptorist, vanzatoare. Oferim un salariu atractiv si cazare pentru cei din provincie. ☎0725.895.481

2017. **Personal** litoral Restaurant La Carul cu scoici din statiunea Venus angajeaza bucatar, ospatar, ajutor ospatar. Oferim cazare. Detalii suplimentare la tel. ☎0722.668.466 Mariuscarniciu@yahoo.com

2018. **Personal** loc de joaca, angajam tineri cu sau fara experienta pentru organizare petreceri copii. Detalii la telefon; ☎0722.472.957 nicoleta@dumbolino.ro

2019. **Personal** masaj, cu o experienta de 3 ani in domeniul masajului si o clientela formata, ne dorim sa ne extindem echipa si sa oferim sansa catre un job bine platit unor fete in cautarea unui loc de munca; **3.000 €;** ☎0799.222.792/ 0799.222.792 blue.moonline@yahoo.ro

2020. **Personal** montaj si asamblare mobila, montatorii mobila cu experienta in mobilierul impachetat (Ikea, Kika, Dedeman, Tamos). Permisul de conducere reprezinta un avantaj. Program 09:00 - 18:00, l-v. Salariu avantajos 1500 - 2600 lei. **2.600 L;** ☎0799.996.760 montaremobila@gmail.com

2021. **Personal** muncitor pentru mentenanta cladiri Cafenea in centrul vechi (Grand cafe Van Gogh) angajeaza o persoana care sa executa activitati de intretinere a imobilului. Relatii la telefon. Cv-urile pe: ☎0770.117.279 jobs@vangogh.ro

2022. **Personal** necalificat Cora-Pantelimon, angajam personal necalificat in vederea calificarii pentru productie de incaltaminte; ☎0764.090.600

2023. **Personal** necalificat pentru depozit fabrica fara studii, cu cazier, urgent, salariu 1600 lei net (in mana), bonuri de masa 300 lei, transport decontat 150 lei. Program L-V 8h/zi in 3 schimburi. Locatia sector 3 **1.600 L;** ☎0738.322.818

2024. **Personal** necalificat, operatori utilaje terasiere (buldozer, excavator) cu atestat in localitatea Mofleni, judetul Dolj. Salariu fix + tichete de masa + bonusuri; transport/ cazare asigurate; ☎0725.999.632

2025. **Personal** necalificat. Fabrica productie alimentara Sector 6 angajeaza muncitori necalificati si ambalatori pentru sectii de productie. Program de lucru in ture. Salariu + tichete de masa+ o masa calda, **1.600 L;** ☎0732.672.654

2026. **Personal** ofertare, vanzari in alimentatie publica (firma de catering), o masa/ zi, contract de munca, zona metrou Costin Georgian. Program de lucru: marti-sambata (09:00 18:00) sau luni-vineri (09:00 18:00) ☎0723.600.947 razvan.sfant@bucateperoate.ro

2027. **Personal** paza cladire birouri, se cauta agent de paza pentru o cladire de birouri in zona Unirii. Salariu 1200 lei, contract de munca; ☎0730.106.207 office@dageshgroup.com

2028. **Personal** pentru atelier tamplarie pvc Societate cu domeniul in productia de tamplarie pvc, angajeaza 4 persoane pentru atelier, cu/fara experienta. Rugam seriozitate; ☎0722.152.638 office@attoregal.ro

2029. **Personal** pentru centru primire haine, curatatorie spalatorie textile. Zona Mosilor. Contract de munca, salariu 1.700 Lei net. Relatii la telefon intre orele 10:00-17:00; **1.700 L;** ☎0769.998.476

2030. **Personal** pentru contabilitate primara, Sc Te_ma Romania angajeaza persoane serioase, dinamice si atente la detalii pentru contabilitate primara. Experienta in domeniu constituie avantaj; ☎0751.048.716 chemihaela@te-ma.ro

2031. **Personal** pentru curatenie (femei ?i b?rba?i). Pentru rela?ii ?i interviu pute?i s? ne contacta?i la nr. de telefon (Filip Bogdan) ☎0731.927.209

2032. **Personal** pentru curatenie pentru firma administratie; ☎0756.855.792

2033. **Personal** pentru curatenie spatii de birouri in tura de noapte pentru firma de curatenie, program lucru D-J de la 22.00-6.00. Postul necesita experienta si permis auto categoria B. Salariu atractiv ☎0733.936.676 cornelia@facility.ro

2034. **Personal** pentru curatenie - echipa mobila angajam cu contract de munca 8 ore/zi personal curatenie echipa mobila. Oferim salariu avantajos. Relatii la telefon; ☎0722.626.040 office@masterclean.ro

2035. **Personal** pentru curatenie in hotel program 5 zile/ saptamana- 2 zile libere. Salariu 1400 net, transport asigurat, masa in cadrul hotelului; informatii la nr. tel. (Filip Bogdan) ☎0738.722.242

2036. **Personal** pentru curatenie, angajez personal pentru curatenie zona Dorobanti -Televiziunea Romana; ☎0724.386.660

2037. **Personal** pentru distributie. Rio Bucovina angajeaza personal pentru distributie in Chitila pentru urmatoarele pozitii: stivuitorist, picker (lucrator depozit), sofer si ajutor de sofer; ☎0742.220.513

2038. **Personal** pentru firma de catering. Firma de catering, angajam persoana cu sau fara experienta, dar cu putere de munca, pentru postul de ajutor bucatar (preferam persoane de sex feminin). Trebuie sa aiba drag de bucatarie si rapiditate. ☎0799.961.989 labucatarie@mail.com

2039. **Personal** pentru firma de curatenie pentru echipe de interventie, preponderent in mall si depozite. Experienta este un avantaj, carnet categoria B, de asemenea. Salarii atractive, bonusuri de performanta; ☎0736.494.036

2040. **PERSONAL PENTRU GATIT BUCATARIE CU SI FARA SPECIALIZARE PENTRU CAMIN BATRANI. RELATII LA NR. DE TEL. ☎0744.321.376**

2041. **Personal** pentru lucru manual pe rochii de seara si de mireasa (cusut si lipit diverse accesorii) pentru casa de moda zona Voluntari, Ilfov, program L-V: 8-20, salariu net, **2.000 L;** ☎0728.228.642

2042. **Personal** pentru productie paste f?inoase Fabrica specilizata in productie artizanala de paste fainoase italiene. Nu este necesra experienta in domeniu. Oferim pregatire. Program 8 ore, luni-vineri. Salariu negociabil. Contract nedeterminat. ☎0725.934.439 rossopomodoromania@gmail.com

2043. **Personal** pentru restaurant, bucatar cu experienta si casier pentru servire masa de pranz, program 08:00-15:00, luni-vineri, masa asigurata, carte de munca. Salariu incepand de la 1.500 Ron - 5.000 Ron ☎0760.601.441 vali@bestchef.ro

2044. **Personal** pentru spalat vase si debarasat terasa, zona Petre Ispirescu, detalii la tel. dupa ora 11,00, salariu **1.500 L;** ☎0723.579.993

2045. **Personal** pentru spalatorie auto si covoare cu experienta, fete si baieti, salariu atractiv+comision covoare. Relatii la tel. ☎0786.106.467/ 021.240.50.30

2046. **Personal** pentru spatii verzi, curatenie blocuri, sef echipa si pensionari, angajam; ☎0766.866.075/ 0728.216.380

2047. **Personal** pregatire comenzi magazin online (haine si incaltaminte), pregatire colete, facturare, awb. Punct de lucru Dragonul Rosu Oriental. Salariu fix + bonusuri. ☎0771.766.207 cv@meimall.ro

2048. **Personal** preparare sandwich-uri in zona Bragadiru. Program de 9h/ zi, 5 zile pe saptamana. Salariul este de 1500 lei/ net si bonus de prezenta, **1.500 L;** ☎0741.677.690/ 0726.538.429 davi.darius.distribution.pan@gmail.com

2049. **Personal** productie pentru fabrica de paine din sectorul 5, tura de zi si de noapte ☎0761.672.597 idopanimdat@yahoo.ro

2050. **Personal** productie pentru fabrica de patiserie din Bragadiru.Experienta nu este necesara. oferim formare la locul de munca.Avem nevoie de cuptorist si personal productie.Program de 9 h/zi, salariul de 1500 ron/net, bonus **1.500 L;** ☎0741.677.690/ 0726.538.429 davi.darius.distribution.pan@gmail.com

2051. **Personal** productie sandvisuri angajam personal bucatarie pentru productie de sandvisuri zona Pipera, program de duminica pana joi, vineri si sambata liber de la 08-16. salariu 1800 ron. **1.800 L;** ☎0721.240.209

2052. **Personal** pt. depozit si sofer, angajam pt. depozit de sanitare, gresie si faianta (si sofer) Militari, str. Valea Cascadelor, nr. 23, magazin IMOROM, program: l-v 09-18, sambata 09-16, duminica liber, salariu + bonus, ☎0756.602.020 SANITARE@YAHOO.RO

2053. **Personal** restaurant angajam pentru restaurant in Sectorul 2: Barman, Ajutor bucatar si femeie serviciu. Asiguram training, salariu motivant+bonusuri, transport, lucru 2/2; ☎0722.537.018

2054. **Personal** restaurant restaurant Casa Olaru angajeaza personal cu experienta: bucatari, chelner si personal de serviciu. Contact; ☎0728.208.279

2055. **Personal** restaurant Restaurantul Casa di David, situat in Parcul Herastrau, angajeaza personal: ajutor ospatar (picol), lucrator bucatarie rece (bufetier) si femeie de servciu (vase). Relatii la telefon sau CV pe e-mail; ☎021.232.47.16 casadidavid1@yahoo.com

2056. **Personal** restaurant în Popesti Leordeni, angajam bucatari/ ajutor bucatari, pizzar, barmani, ospatari, livratori pentru restaurant si terasa Se ofera conditii avantajoase, salariu motivant, decontare transport sau se asigura cazare; ☎0736.742.229

2057. **Personal** service auto service auto, angajeaza mecanic cu experienta, zona Trapezului, salariu atractiv, program lucru l-v 08:00-18:00. **2.500 L;** ☎0731.761.196 Office@conceptdrive.ro

2058. **Personal** service auto, mecanici auto si personal service roti cu experienta in domeniu ☎0765.278.810

2059. **Personal** service roti/ vulcanizare, Noi, echipa Top Wheels Auto facem angajari, daca iti doresti un castig lunar mare de peste 5000 de lei pe luna si conditii de lucru excelente de lucru te asteptam in echipa noastra; **5.000 L;** ☎0761.638.039 topwheelsauto@yahoo.com

2060. **Personal** service utilaje agricole Persoana serioasa, pentru service utilaje agricole de mici dimensiuni (motosape, motocositori, drujbe, etc), pasiunea pentru motoarele in 4 timpi si 2 timpi reprezinta un avantaj, Va rugam cv pe email angajari@neomax.ro

2061. **Personal** spalat vase Locatia NomadSkybar din Centrul Vechi, Bucuresti angajeaza Spalator Vase. Oferim salariu 1500 lei tips, conditii excelente de munca. Pentru detalii: 0741448080 intre orele 10:00-18:00. ☎0741.448.080 officehr@nomadskybar.ro

2062. **Personal** spalat vase pt. autoservire Barbu Vacarescu; ☎0743.189.187

2063. **Personal** spalatorie auto angajam spalatori auto cu sau fara experienta baieti si fete). Program : 9-21 L-D) . 3 cu 1 .Zona : Auchan Titan intersectia 1 Decembrie cu Liviu Rebreanu).Salariul de :1.200 lei + bonusuri; **1.200 L;** ☎0726.050.355 ofragek@gmail.com

2064. **Personal** supermarket Priceputu, program 8 ore/ture. Supermarket Priceputu angajeaza personal pentru urmatoarele posturi:casieri 1700 lei, lucratori comerciali 1500 lei, vanzatori vitrina asistata 1700 lei, sef tura 1900 lei. L-s 10-19. **1.900 L;** ☎0784.961.040 emprod.straduintei@yahoo.com

2065. **Personal** urgent, restaurant Alouette, angajeaza ajutor bucatar pentru sectia cald/rece. Program 1 zi/1 zi, salariul atractiv + bonusuri. CV-urile se trimit pe mail. ☎0766.215.498 office@kartoffel.ro

2066. **Personal** vanzari - munca de birou pentru casa de expeditii ca,utam persoane dinamice, aptitudini de negociere, studii medii sau superioare; salariu motivant, Tineretului, Timpuri Noi CV-uri la email **2.500 L;** ☎0749.206.388 alina.alexandru@mondotrans.ro

2067. **Personal** vase mari gastronoame Oferim un salariu atractiv, program de lucru flexibil, contract de munca, o masa pe zi; ☎0754.991.433

2068. **Personal** vase si curatenie restaurant Cismigiu Vino sa lucram impreuna intr-o cladire emblematica a Bucurestiului si sa oferim oaspetilor nostri o experienta de neuitat. Iti oferim un prgram flexibil, venituri peste medie si o noua experienta. ☎0731.322.472

2069. **Personal** Zvon Bistro Cafe, ospatar, ajutor bucatar, Zvon Bistro Cafe, B-dul Decebal nr 9. ☎0728.998.809 Mihaela.stanciulescu@zvoncafe.com

2070. **Personal,** Eurofrutas angajeaza pentru Marquardt Sibiu ☎0762.270.878 gabriel.balaceanu@eurofrutas-temporar.com

2071. **Personal,** deschidem noul restaurant Cismigiu, dupa lansarea cu succes a celui mai inalt restaurant din Romania, in luna mai a anului trecut adaugam in portofoliul nostru o noua locate. Suntem in cautare de bucatari, barmani si ospatari; ☎0731.322.472 resurse.umane@stadio.ro

2072. **Personal,** fete si baieti, pentru curatenie scari de bloc, gradini, pentru sectorul 2 si 6. ☎0762.807.428

2073. **Personal,** fete si baieti, pentru curatenie scari de bloc, gradini, pentru sectorul 2 si 6. ☎0721.943.556

2074. **Personal.** Lavobad angajeaza urgent soferi cu permis de conducere cat. B, sa cunoasta Bucurestul pentru interventii, operatori PC ofertare clienti, etc., asteptam CV pe e-mail; **1.900 L;** info@lavobadelectric.ro

2075. **Personal.** Companie confectii textile angajeaza personal masa de croit, modelier, masinista, calcator interfazic si final. Pachet salarial motivant, bonuri de masa, decontare transport. Informatii la: ☎0745.256.595/ 0722.354.306

2076. **Photo** Video Haine Cautam persoana pasionata de photo - video cu care putem avea un parteneriat pentru realizarea fotografiilor si scurte video cu hainele pe care le producem si le vindem. ☎0726.221.274 office@annebebe.ro

2077. **Picker,** magaziner in Chitila se lucreaza la temp 6 grade. Decontarea transportului. Echipament de protectie termica. Masa calda. Ore suplementeare se platesc separat si sa regasesc in contractul de munca **3.000 L;** ☎0758.108.018/ 0758.108.018 miachimov@gmail.com

2078. **Pickeri,** manipulanti marfa, personal curatenie pentru depozit fresh Bolintin Deal. Vino in echipa Profi! ☎0738.761.522 andreea.matei@profi.ro

2079. **Picol** terasa/restaurant, zona Arena Nationala, angajam picol. Salariu atractiv. Va rugam sa ne contactati la numarul din anunt. ☎0731.153.153 manager@bistro37-39.ro

2080. **Picol** cu experienta, salariu motivant cu crestere anuala, tips, contract de munca, asigur transport. Zona Petre Ispirescu. ☎0766.301.835 raduma_90@yahoo.com

2081. **Picol** si ajutor de bucatar, companie de catering angajam bucatar si ajutor de bucatar pentru locatiile din Bucurestii Noi si Pipera. Salarii atractive, posibilitati de promovare in cadrul companiei. Pentru detalii tel. ☎0751.200.001

2082. **Picol** si casier, companie de catering angajam pentru locatiile din Bucurestii Noi si Pipera Tunari. Program luni-vineri, tichete de masa, se asigura masa. Pentru detalii tel. ☎0751.200.001

2083. **Picoli** / picolite Restaurant situat ultracentral angajeaza ajutor ospatar , cu sau fara experienta. ☎0731.470.850

2084. **Picoli** cu experienta pentru restaurant Olimpico situat in incinta Mall Vitan. Experienta este necesara si constituie un avantaj ☎0762.937.427 sorin.nedelcu@olimpico.ro

2085. **Picoli,** ajutor bucatar, femeie la vase Restaurant central (Unirii-Zepter), angajeaza: picoli, ajutor bucatar, femeie la vase. Program in ture (o zi cu o zi) 12-24. Pentru interviu: zilnic intre 10-18, str Voinicului nr 7, sect 3; ☎0729.881.671

2086. **Picoli.** Restaurant din Floreasca angajam picoli. Asiguram program de lucru in ture, salariu atractiv, masa. Asteptam CV pe adresa din anunt sau relatii la tel.; **2.500 L;** ☎021.313.45.85 office@vacamuuu.com

2087. **Picoli/** femeie la vase restaurant situat in Centru Vechi angajeaza picoli si femeie la vase. Salariu motivant; ☎0761.668.667/ 0723.341.174

2088. **Picolita,** picol, ajutor de ospatar pentru Trattoria Pane e Vino. Salariul 2000 Ron net. Program 1 zi cu 1 zi . Adresa noastra este strada Nerva Traian 23, sector 3, zona metrou Timpuri Noi; **2.000 L;** ☎0744.489.993 trattoriapanevino2010@yahoo.com

2089. **Pietrari,** zugravi, faiantari, rigipsari, meseriasi in finisaje interioare. Oferim salarii motivante, carte de munca si cazare pentru cei din provincie (apartamente inchiriate) ☎0770.472.142

2090. **Piscinele** si Restaurantul Aqua Garden Militari Residence angajeaza personal pentru perioada sezonului estival 2018: casiera, ospatar, ajutor de ospatar. Detalii la: ☎0722.328.158

2091. **Pizza** Hut Mosilor angajeaza ospatar, casier, lucrator bucatarie, cu sau fara experienta. Relatiila la tel sau in restaurant (calea Mosilor nr 219 intersectie cu bdl Eminescu); ☎0740.121.902 Mosilor@pizzahut.ro

2092. **Pizzar** cu experienta pentru restaurant in zona Magurele, Ilfov, salariu, comision, se lucreaza pe cuptor electric. **3.000 L;** ☎0723.580.658

2093. **Pizzar** cu experienta pentru restaurant international cu terasa situat in zona 13 Septembrie - Petre Ispirescu, program 2 zile cu 2 libere, salariu + tips minim 2800, **2.800 L;** ☎0720.260.174

2094. **Pizzar** pizzerie de renume, angajam pizzar cu experienta. Salariu atractiv si bonusari, program lejer. Cerem si oferim seriozitate; **6.000 L;** ☎0732.714.728/ 0763.940.081

2095. **Pizzar** cu experienta pentru restaurant in zona Magurele, Ilfov, salariu, comision, se lucreaza pe cuptor electric **3.000 L;** ☎0723.580.658

2096. **Pizzar** cu experienta, salariu motivant cu crestere anuala, bonusuri, tips contract de munca, asigur transport, zona Petre Ispirescu, ☎0766.301.835 raduma_90@yahoo.com

2097. **Pizzar cu/fara experienta pentru lant de bucatarii din toate zonele Bucurestului, salariu 1.800-2.000 lei net in functie de experienta. Relatii la: ☎0799.831.111**

2098. **Pizzar** restaurant, locatie centrala (Piata Universitatii), program flexibil full-time, salariu motivant + bonusuri. Detalii la nr. de telefon sau e-mail resurse.umane@stadio.ro. ☎0731.322.472 resurse.umane@stadio.ro

2099. **Pizzar** sau patiser, patiserie ultracentrala (universitate) angajeaza pizzar sau patiser cu abilitati si cunostinte de pizza, calzone, focaccia. Colaborare stransa cu patiserul. Program 8.00 - 18.00. Sambata program scurt **2.600 L;** ☎0741.972.442 alina_marcu2001@yahoo.com

2100. **Pizzar** si ajutor pizzar angajam pentru delivery, mai multe detalii la telefon; ☎0722.718.831 comercial.cuptorulcelmene@gmail.com

2101. **Pizzar** si ospatar pentru restaurant zona Popesti Leordeni. Experienta constituie un avantaj. Pentru mai multe detalii si programari pentru interviuri sunati la nr. de telefon; ☎0760.079.703

2102. **Pizzar** zona Berceni, 15 zile pe luna, salariu ok, ☎0769.399.555 Casaluica@gmail.com

2103. **Pizzar,** bucatar, ajutor de bucatar; ☎0760.275.510

2104. **Pizzar,** pizza Club Nr 16 din Camil Ressu Nr 16 angajeaza pizzar cuptor electric. Salariu 2600 lei plus tips. Castig de minim 3300 lei. Programul de 2 zile cu 2 zile, un weekend liber unul se lucreaza; **3.300 L;** ☎0784.378.378

2105. **Pizzar,** restaurant zona Obor, cu experienta, cuptor electric, program 2 zile cu 2 libere, mai multe detalii la telefon. ☎0723.503.171/ 0761.261.781 stefan_jercau@yahoo.com

2106. **Pizzar,** Roxy Pub (complex studentesc Regie) angajeaza pizzar, se cere seriozitate, punctualitate si atentie. Se ofera pachet salarial atractiv; ☎0785.224.502

2107. **Pizzar,** zona Colentina, salariu atractiv; ☎0722.680.591

2108. **Pizzar,** covrigar, vanzatoare pentru pizzerie; ☎0763.312.293

2109. **Pizzer** cu experienta angajam pentru restaurant, terasa zona Drumul Taberei. Relatii la telefon; ☎0722.637.463

2110. **Pizzer** cu minim de experienta, ajutor pizzer pizzerie cu livrare la domiciliu in Bragadiru, Ilfov, centru, conditii excelente de munca, program 1/1 zi, salariu si bonus zilnic, cuptor electric. ☎0723.181.146 danvatamanescu@yahoo.com

2111. **Planteea** angajeaza consilier plafar pentru vanzare produse magazin naturist sector 2 si 6. Salariu motivant. Mai multe variante de program; ☎0727.503.269 cv@planteea.ro

2112. **Portar scara bloc; ☎0744.509.830**

2113. **Portar- SC Romdist Packaging SRL, din Stefanestii de Jos, Str. Sinaia, nr.3, Jud. Ilfov, angajeaza portar. Program de lucru 12/24, 12/48. Salariu net 1500 Lei. Experienta intr-un post similar reprezinta un avantaj. Detalii la nr. de tel. sau e-mail, 1.500 L; ☎021.322.61.65 ramona.umar@romdist.ro**

2114. **Posta** Romana angajeaza oficiant la OP 82. Relatii la d-na Diriginta; ☎0745.121.684

2115. **Postac,** postat anunturi atributii crearea conturilor, format si postat anunturi, pe diferite site-uri. Job de birou, zona bvd Decebal pragram 11:00-18:00 de luni pana vineri 1200 lei. Pentru detalii Whatsapp. ☎0760.109.680 office@attractionclub.ro

2116. **Preaparator** pizza fara experienta Domino s pizza angajeaza preparator pizza Fara Experienta. Te vom invata noi tot ce trebuie sa

LOCURI DE MUNCĂ

2163. **Restaurant** angajam persanal Restaurant complex rezidential Cosmopolis si restaurant in zona Voluntari angajeaza ospatari, barman, spalator vase, ajutor bucatar. Salariu atractiv, colectiv tanar. ☎0722.708.715/ 0723.363.848/ 0766.350.338 dingradinamariel@gmail.com

2164. **Restaurant** angajeaza personal daca esti bucatar sau ospatar vino si alaturate ehipei noastre. ☎0729.478.668 info.vitoria90@gmail.com

2165. **Restaurant** Basilico angajam personal pentru urmatoarele posturi. Bucatar, ajutor bucatar, ospatar, picol, preparator salate, pizzer ☎0762.151.966 restaurant@basilico.ro

2166. **Restaurant** Benedict, zona Piata Victoriei, angajam personal cu sau fara experienta: ajutor bucatar, barmani, ospatari, femei la vase; ☎0767.945.297

2167. **Restaurant** Borsalino angajeaza barman, ajutor de barman picol, vanzatoare de inghetata si livratori. Zona Unirii ☎0729.526.262 pavajeforte@yahoo.com

2168. **Restaurant** Casa Alba - Baneasa angajeaza bucatari, ajutor bucatar, ospatari, ajutor ospatar, cameriste, femei de serviciu (curatenie), receptioneri barbati (camping), muncitori necalificati (paznici). Conditii avantajoase. www.casaalba.ro ☎021.361.77.33

2169. **Restaurant** Casa Alba- Baneasa angajeaza bucatari, ajutor bucatar, ospatari, ajutor ospatar, cameriste, femei de serviciu (curatenie), receptioneri barbati (camping), muncitori necalificati (paznici). Conditii avantajoase. www.casaalba.ro ☎021.361.77.33

2170. **Restaurant central angajam ajutor de bucatar cu sau fara experienta; ☎0763.590.519/ 0724.281.020**

2171. **Restaurant** cu specific italienesc angajeaza barman, pizzar, ajutor de bucatar si picoli. Detalii la: ☎0785.225.000

2172. **Restaurant** El Torito, ne marim echipa, restaurant El Torito angajeaza ospatar/ospatarita, bucatar, ajutor de bucatar si livratori. Daca iti place atmosfera latino si vrei sa lucrezi intr-un colectiv tanar si dinamic te asteptam la noi; ☎0730.376.666 Nicoleta.bn93@gmail.com

2173. **Restaurant** Giuliano angajeaza barman cu sau fara experienta, in cadrul complexului Militari Residence. Salariu atractiv ☎0721.068.798

2174. **Restaurant** Hanul cu Tei angajeaza barman, ajutor de barman, runner, ajutor la salate si ospatar. Salariu atractiv plus procent din incasari, tips de la ospatari. Detalii la numerele urmatoare: ☎0727.571.371/ 0733.500.303

2175. **Restaurant** l`Ladrino, in sos. lancului, sector 2, angajam bucatar cu experienta. Rugam seriozitate si responsabilitate; ☎0760.366.384/ 0769.077.022

2176. **Restaurant** l`Ladrino, sos. lancului, angajeaza femeie la vase. Rugam seriozitate; ☎0760.366.384/ 0769.077.022

2177. **Restaurant** l`Ladrino, Sos. lancului, angajeaza livrator cu auto personal; ☎0760.366.384/ 0769.077.022

2178. **Restaurant** L'incontro Titan angajeaza pizzar bucatar ospatar barman cu experienta salariu avantajos conditii optime de munca; ☎0723.581.055 Spyry_88speed@yahoo.com

2179. **Restaurant La Colt, angajeaza bucatar cu domiciliul in sector 5; ☎0762.333.383**

2180. **Restaurant** Lascar angajeaza bucatar, ajutor de bucatar, barman si ospatari. Pentru detalii ne puteti contacta la nr. de tel. sau trimiteti CV-ul la adresa de email rezervari@restaurantlascar.ro ☎0757.047.438 rezervari@restaurantlascar.ro

2181. **Restaurant L`Incontro, Berceni isi mareste echipa si suplimenteaza urmatoarele posturi: - ospatari, livratori cu masina sau scuter propriu; ☎0769.077.033**

2182. **Restaurant L`Incontro, din comuna 1 Decembrie angajeaza pizzar, salariu atractiv, bonusuri zilnice, program flexibil. Asiguram transport la terminarea programului; ☎0772.149.005**

2183. **Restaurant L`Incontro, din comuna 1 Decembrie isi mareste echipa si suplimenteaza urmatoarele posturi: barman, femeie la vase, ospatari. Salariu atractiv, bonusuri zilnice, transport la terminarea programului; ☎0772.149.005**

2184. **Restaurant L`Incontro, Berceni, angajeaza ajutor de bucatar, salariu atractiv, bonusuri zilnice, program flexibil; ☎0769.077.033**

2185. **Restaurant** Sport House daca doresti sa faci parte dintr-o echipa tanara si profesionista va asteptam la un interviu in Str.Maior Ion Coravu nr. 34 sector 2 Bucuresti (de preferat fete). Ospatar, ajutor bucatar, spalat vase; **2.000 L;** ☎0722.504.000 marius_vek@yahoo.com

2186. **Restaurant** Tratoria Monza angajeaza pizzari. Program 2 zile cu 2, salariu 2500 lei + tips, transport asigurat, ☎0734.654.141

2187. **Restaurant** Trattoria Piccola angajeaza personal Restaurant cu specific international, situate in sectorul 4, angajeaza personal cu experienta, pentru urmatoarele posturi: bucatar, grataragiu, barman, personal curatenie, vase, ☎0725.862.756 valienache@me.com

2188. **Restaurant-** Hotel Ramada North 4 stele -Bucuresti (zona Pasaj Aviatiei, metrou Aurel Vlaicu) angajeaza Bucatar. Oferim salariu, bonusuri, masa calda si cazare daca este cazul. Pentru programari interviuri sunati la 021/4075235 sau transmiteti CV la resurse.umane@ramadanorth.ro ☎021.407.52.35 resurse.umane@ramadanorth.ro

2189. **Restaurant-autoservire** zona Armeneasca angajeaza ajutor bucatar 1.800 lei, femeie la vase 1.600 lei, program L-V 7.00-17.00; ☎0721.221.397

2190. **Restaurantele** fast-food Springtime angajeaza lucratori comerciali pentru preparare - servire. Salariu brut 2000 lei + tichete de masa (in valoare de 317 lei) + alte beneficii; program flexibil (full-time sau part-time). CV la e-mail. Informatii la tel. ☎0752.097.890 resursemane@springtime.ro

2191. **Restaurantele** trickSHOT angajeaza ospatari, picoli Echipa trickShot se mareste. Salariu motivant, tips, program doua zile lucrate cu doua zile libere, carte de munca, transport asigurat, o masa calda si alte beneficii, **1.200 L;** ☎0747.085.439 recrutare@trickshot.ro

2192. **Restaurantul** NOR este in cautare de noi colegi pentru pozitia de ospatar si hostess. Iti oferim un salariu motivant, program flexibil, masa de pranz asigurata, posibilitati de avansare si de dezvoltare; ☎0731.322.472

2193. **Retusier** cu ceva experienta. In Dragomiresti-Deal. Decontam transportul. ☎0720.451.075 tanase.miky74@gmail.com

2194. **Retusier, croitoreasa, urgent, in Mall Afi Cotroceni. Salarizare foarte buna; ☎0755.824.940**

2195. **Rigipsar** sau ajutor de rigipsar, firma serioasa cu experienta in domeniul rigips, angajeaza muncitori: rigipsar sau ajutor de rigipsar. Pentru persoanele care nu sunt din Bucuresti, se ofera cazare. Rog seriozitate; ☎0723.825.574 mandavasile01@gmail.com

2196. **Rigipsar** Zugrav Firma de constructii specializata in amenajari interioare in Bucuresti cu activitate din 2002 angajeaza rigipsari, zugravi. Asiguram contract de munca cu salariu avantajos, transport, bonuri de masa; ☎0740.018.496

2197. **Rigipsari** cu experienta si ajutori, salariul 13-15 lei ora ☎0766.202.214 Totilca.cosmin23@gmail.com

2198. **Rigipsari** -zugravi si necalificat pentru firma consacrata in amenajari interioare. Ofer contract munca perioada nedeterminata, salariu negociabil telefonic, tichete de masa, bonusuri si cazare gratuita (la cerere). Accept pers. serioase. **3.500 L;** ☎0766.251.547 mariansoldan@yahoo.com

2199. **Rigipsari** si ajutor de rigipsar Firma de amenajari interioare angajeaza rigipsari si ajutor de rigipsar. Salariu motivant si contract de munca; ☎0726.897.470/ 0726.173.797 Valentyna20081986@yahoo.com

2200. **Rigipsari,** zugravi si faian?ari meseriasi. Rog si ofer seriozitate; ☎0766.617.494/ 0766.617.979

2201. **Rigipsari,** zugravi si necalificati Firma angajam regipsari, zugravi si necalificati in Bucuresti. Oferim cazare, salariu motivat; ☎0786.205.067 costy_ordache@yahoo.com

★★★★★★★★★★★★★★★★★★★★★★

2202. **RIGIPSARI, ZUGRAVI. RIGIPSARI 120-140 LEI/ZI, ZUGRAVI 120-140 LEI/ZI, AJUTOR RIGIPSAR 80-90 LEI/ZI. CONTRACT DE MUNCA 8 ORE, CAZARE GRATUITA PENTRU CEI DIN PROVINCIE, COLABORAM SI CU ECHIPE; ☎0733.981.422/ 0765.449.077**

★★★★★★★★★★★★★★★★★★★★★★

★★★★★★★★★★★★★★★★★★★★★★

2203. **RIGIPSARI, ZUGRAVI. RIGIPSARI 120-140 LEI/ZI, ZUGRAVI 120-140 LEI/ZI, AJUTOR RIGIPSAR 80-90 LEI/ZI. CONTRACT DE MUNCA 8 ORE, CAZARE GRATUITA PENTRU CEI DIN PROVINCIE, COLABORAM SI CU ECHIPE; ☎0733.981.422/ 0765.449.077**

★★★★★★★★★★★★★★★★★★★★★★

2204. **Rigipsari.** Firma de constructii angajeaza rigipsari si ajutor de rigipsari; ☎0760.580.828/ 0731.155.659

2205. **Rin** Grand Hotel angajeaza manipulant marfa persoana serioasa si muncitoare care sa: incarce/ descarce marfuri, manipuleze/ aseze in depozite (manual sau cu liza); decoreze sali pentru evenimente festive si targuri de nunti ☎0730.777.210 resursemane@rinhotels.ro

2206. **Royal Food SRL, cu sediul in str. Mircea Vulcanescu 153 B, CUI Ro 22145410 angeajeaza operator vanzari prin telefon, cunoscator al limbilor franceza si engleza. Relatii la tel. pana la data de 12.06.2018, cand va avea loc selectia; ☎0723.227.220/ 0735.277.738**

2207. **Rustic** angajeaza fete la fast-food in Mall-uri chiar fara experienta pentru locatiile din Auchan Militari, Cora Lujerului, Auchan Titan, Veranda Obor si Park Lake. Program o zi(9-22) cu una libera, salariu motivant, bonusuri zilnice si mancare; ☎0723.705.385/ 0733.967.668

2208. **Ryans** Irish Pub angajeaza ospatar ospatarita cu experienta, salariu atractiv, ☎0723.243.834 ryansirishpub2015@gmail.com

2209. **S.C.** Klaussenburg Recycling GmbH S.R.L angajam stivuitorist. Cerinte: atestat, Program de lucru 08:00-17:00 L-V, Contract de munca plus bonuri de masa. Ilfov, Glina DNCB 45; ☎0785.222.998

2210. **S.C.** Klaussenburg Recycling GmbH S.R.L. Angajam operator pentru presa balotat, hartie, carton, pet-uri, etc. Cerinte: cunostinte tehnice in domeniu. Oferta: contract de munca si bonuri de masa. Program l-v 8:00-17:00. DNCB 45, Glina Ilfov. ☎0785.222.998

2211. **S.C. Wirquin Romania S.A. din str. Preciziei nr. 3 sector 6, Bucuresti, Angajeaza: Operatori stanta; Operatori CNC; Operator Inst Sablaj; Ambalator Manual Montaj piese din plastic; Operatori injectie mase plastic; reglori injectie mase plastic; Muncitori Necalificati. Inf. la Tel: ☎0755.044.934**

2212. **Sala** de fitness Sas Gym angajeaza receptionera program 12/24, 12/48 (tura de noapte), salariu 1800 lei, bonus din vanzari; ☎0762.970.269 marya.negru@gmail.com

2213. **Salon** 44 angajeaza asistenta salonul 44 angajeaza asistenta. Program marti-vineri 12-21:00 si sambata 9-17:00; ☎0737.384.041 Mihaidespina@ymail.com

2214. **Salon Adora angajeaza urgent cosmeticiana si manicht-urista pt. unghii false. Pantelimon 245; ☎0743.491.252**

2215. **Salon** Max Stil angajeaza coafeza; ☎0726.307.956

2216. **Samponeza,** asistenta coafor Privé hair and beauty, salon de coafura, cu experienta in domeniu de peste 20 de ani, situat in Piata Romana, angajeaza samponeza/asistenta coafor. ☎0799.996.020

2217. **Sapator** manual, dezvoltare retele subterane RCS-RDS angajeaza sapator manual. Prezinta un avantaj: cat. permis C+E si disponibilitate la delegatii. Asteptam cv-urile la adresa de e-mail: luiza.macau@rcs-rds.ro

2218. **SC** angajeaza muncitori contructii finisaje (glet, gips, lavabil, gresie/faianta). Plata la metru patrat. Angajam si necalificati.

2219. **SC** angajeaza vanzatoare, vanzator, limita de varsta 55 de ani pentru minimarket in zona str. Polona, Stefan cel Mare, Calea Floreasca, program 7 ore. **1.800 L;** ☎0786.461.145 Dincamarian74@gmail.com

2220. **SC** autorizata gaze angajeaza: muncitori necalificati, instalatori termice-sanitare- gaze si sudor-instalator; www.variaholding@yahoo.com ☎021.648.78.94

2221. **SC** Baduc SA angajeaza stivuitorist in Giurgiu ☎0745.349.022

2222. **Sc** Best Construct srl angajam personal calificat si necalificat in domeniul constructiilor: rigipsari, zugravi, faientari, dulgheri, fierari, necalificati, contract de munca. Salarii avantajoase **100 L;** ☎0721.443.488 dc.istrate@yahoo.de

2223. **SC** Cast SA, sediul Bucuresti, sect. 6, str. Fabricii, angajeaza instalator sau muncitor necalificat cu carnet de conducere cat. B; 021.318.98.62 ☎0722.368.931/ 0723.771.415/ 0723.301.486

2224. **SC** Compania de Paza R.O. angajeaza: Agenti de securitate si dispeceri pentru obiective situate in Bucuresti si Ilfov (cladiri birouri centre comerciale tip Mall), cat si pentru obiective industriale (fabrici, uzine, depozite). Rugam seriozitate, salariile sunt atractive si conditiile de munca foarte bune; ☎0734.444.411 angajare@companiadepaza.ro

2225. **SC** Far Est Windows SRL angajeaza montator tamplarie PVC, detalii la telefon: ☎0726.711.301

2226. **SC** Fiber Textile Impex, cu sediul in Bucuresti, str. Doamna Ghica 22, angajeaza lucrator comercial cod COR 522303. Cerinte medii; ☎0722.411.544

2227. **SC** Golden Blitz angajeaza: bucatar cu experienta, femeie de serviciu, conditii avantajoase; ☎0723.395.999

2228. **SC** Iproex Energy Management angajeaza: sofer cat. B, C, E (se accepta si pensionari cu drept de munca), operator utilaj Bobcat model 863, instalatori termo-sanitari-gaze, cu contract de munca. Oferim salariu atractiv, bonuri de masa. CV la adresa de e-mail, tel.: ☎0730.591.939 office@iproexem.ro

2229. **SC** Land Optic Consulting angajeaza agenti servici clienti si distribuitori. Pentru mai multe informatii la: ☎0767.867.294

2230. **SC LUCIELLA- LUX ANGAJEAZA LUCRATOR COMERCIAL PENTRU MAGAZIN BUCUROBOR SI CONFECTIONER. STR. VALEA CASCADELOR SECTOR 6; ☎0722.366.191**

2231. **SC** Nicol Pal angajeaza muncitori necalificati si paznic. Oferim cazare; ☎0720.883.662

2232. **SC** Ro Star SA angajeaza electrician, mecanic utilaj, operator la fabricarea biscuitilor si muncitori necalificati. Fabrica de biscuiti, Bragadiru, Ilfov, ☎0728.120.471/ 0372.312.100

2233. **Sc** Silflor&Move Impex SRL angajam lucratori comerciali benzinarie (peco) si lucratori comerciali pentru terasa. Locatie: Popesti Leordeni, sos. Oltenitei 14 E; ☎0741.099.296 madalina_izabella87@yahoo.com

2234. **SC** Terratest Geotehnics SA angajeaza muncitori necalificati in domeniul constructiilor; ☎0721.222.109

2235. **Schelari,** muncitori necalificati din zona de sud a Romaniei, salariu atractiv, tel: ☎0737.506.050 i.daniela@euro-foster.ro

2236. **Secretar,** secretara birou notarial avem sediul in Bucuresti, b-dul Iuliu Maniu nr. 57, sector 6. Va asteptam cv-urile, adresa de e-mail pentru trimiterea cv-urilor este: bocancea_carmen@yahoo.ro

2237. **Secretara** angajez secretara cu experienta in domeniul imobiliar, program de luni pana vineri 9 -18; ☎0724.694.803 officeavantajconsult@gmail.com

2238. **Secretara** Cabinet individual de expertiza contabila si fiscala si audit financiar cauta secretara cu suficiente cunostinte in folosirea Word si Excel. ☎0724.317.245/ 0735.581.145 contact@ceacalopol.ro; secretariat@ceacalopol.ro

2239. **Secretara** energica, punctuala, disponibilitate maxima, deschisa la nou, doritoare de a invata ceva nou, rezistenta la stress. Obligatoriu nefumatoare **3.000 L;** ☎0733.989.114 angajari2018@gmail.com

2240. **Secretara** Firma producatoare de articole suvenir angajeaza secretara cu contract de munca, program 8 ore/ zi, tichete masa; isiulia@yahoo.com

2241. **Secretara** pentru firma auto Bucuresti sector 1 ☎0723.234.551 gc.autodealer2016@gmail.com

2242. **Secretara** pentru magazinul nostru de jaluzele. Cerinte: word, excel, limba engleza. Experienta nu este obligatorie, dar constituie un avantaj. Studiile nu conteaza. Salariu net: 1.800 lei; **1.800 L;** ☎0769.969.699 fairplaypub@gmail.com

2243. **Secretara** pentru scoala de soferi, cunostinte pc, seriozitate, punctualitate. Experienta nu este necesara. www.sosoauto.ro ☎0767.838.932

2244. **Secretara** persoana organizata, agila, inteligenta, responsabila, pachet Office avansat, capacitate foarte buna de comunicare si relationare cu clientii, cunostinte solide de limba romana, permis auto cat. B. **2.000 L;** ☎0722.242.522 marketing@starc.ro

2245. **Secretara** studii medii sau superioare. Cunostinte gramatica limba romana si operare PC. Responsabilitati: arhivare documente primare, activitati administrative, de protocol, gestionare corespondenta, ☎0749.151.545 florin.abeaboeru@sterachemicals.ro

2246. **Secretara** / consilier vanzari / munca de birou showroom tamplarie PVC, experienta in vanzari minim 1 an,constituie avantaj experienta in domeniu. Salariu fix si comision din vanzari. Contract de munca si program fix la unul din magazinele noastre; ☎0722.661.912 irina.oprea@decopvc.ro

2247. **Secretara** cu cunostinte de contabilitate, rugam trimiteti cv, poza la adresa de e-mail, pe whatsapp sau relati la telefon. **2.300 L;** ☎0723.736.969/ 0741.200.095 grecrombussinesgroup@yahoo.com

2248. **Secretara,** asistent manager, cu sau fara experienta, disponibila la deplasari, seriozitate. ☎0732.059.323

2249. **Secretara,** pentru firma in comuna Pantelimon. Bune cunostinte Ms Office. L-V 9-18, S 9-13. Salariu negociabil in functie de abilitati ☎021.350.20.36/ 021.350.20.34 job@topk.ro

2250. **Secretara,** secretariat, persoana serioasa, dinamica si receptiva. **2.200 L;** ☎0737.514.340 office@agro-tech.ro

2251. **Secretara,** cunostinte PC, dinamica, sociabila. Mail: cv@stylefood.ro

2252. **Secretariat** / Call center Angajam perosana cu experienta minima in domeniu. Cunustinte: limba romana, word, internet. ☎0733.087.110

2253. **Sef** atelier mobilier la comanda detinator permis auto cat. B, bun colaborator cu personalul, cunoscator accesorii blum etc. Utilaje noi, toate conditiile. Atelierul se afla in incinta Faur Republica. **3.000 L;** ☎0755.704.074 office@mobilauniversal.ro

2254. **Sef** bucatar + echipa bucatarie restaurant, restaurant angajeaza bucatar sef+ echipa bucatarie; ☎0723.114.488 bufetto@yahoo.com

2255. **Sef Contabil, secretara si conducator auto I.G.R organizeaza concurs pentru urmatoarele posturi: sef contabil, contabil-salarizare, secretara si conducator auto profesionist. Cei interesati sa trimita C.V. -ul pe adresa email. Detalii telefon: ☎031.403.34.10/ 0725.530.008 office@igr.ro**

2256. **Sef** de magazin, casier, lucrator comercial, Magazin Shop&Go situat in zona Piata Romana si Piata Lahovari recruteaza personal. Se acorda bonus performanta, loialitate, program in 2 ture; **1.800 L;** ☎0748.942.347 die.hexe@ymail.com

2257. **Sef** de sala Complex de evenimente cauta sef de sala, o zi libera pe saptamana. Program in weekend; ☎0728.808.064/ 0728.700.329 andreea.fundeneanu@ambasador-events.ro

2258. **Sef** de sala restaurant cu experienta, cunostinte engleza, abilitati excelente de comunicare, prezenta agreabila si spirit de echipa pentru restaurant zona centrala ☎0745.574.230 contact.dianei4@gmail.com

2259. **Sef** de tura magazin. Angajez sef de tura Shop&Go, salariu 2000 lei (1700 lei +300 bonuri), zona Str. Popa Nan, 2 zile libere pe saptamana, **2.000 L;** ☎0766.411.130

2260. **Sef** de tura, Piata Muncii si Piata Kogalniceanu pentru magazinul Shop&Go Mega Image, salariu atractiv, bonusuri, program in ture, 8 ore/ zi. Experienta in domeniu este un avantaj, ☎0761.629.878

2261. **Sef** echipa curatenie Sef echipa. Firma de curatenie ICS angajaza sef echipa de interventii pentru lucrari de interventii curatenie. Salariul atractiv si bonusuri, decont transport. Permisul nu este obligatoriu; **2.000 L;** ☎0771.449.760 office@curataremocheta.ro

ullrich Gruppe
www.ullrich-gruppe.de
Sedii în: Berlin, Kaufungen, Hamburg, Mörsdorf şi Hürth
ANGAJĂM ŞOFERI posesori de permis categoria CE + ADR
pentru transporturi de marfă (prelată) pe teritoriul Germaniei
1.850 € brut + 100 € pentru posesorii de ADR
Contract, diurnă, concediu, dispecerat în lb. română
Aşteptăm CV-ul dvs. la email:
bewerbung@ullrich-gruppe.de
sau WhatsApp: 0049 176.186.77.757
0049 560.594.88.704

2262. **Sef** magazin pentru Shop & Go in comuna Chiajna. Experienta in domeniu pe acelasi post, obligatorie. Pentru detalii, va rog sa ma contactati telefonic **2.500 L;** ☎0723.229.787 xandrei_drag@yahoo.com

2263. **Sef** service Pentru service auto situat in zona Aparatorii Patriei, langa Universitatea Spiru Haret. Program L-V 09:00-18:00, sambata : 09:00-14:30. Salariu peste 2.500 lei, **2.500 L;** ☎0786.311.313 garage.automotiv@gmail.com

2264. **Sef** service auto Service auto multimarca sectorul 2, angajam sef service cu experienta: centralizare, coordonare activitati mecanici. Mentinerea relatiei cu clientii, informarea acestora despre stadiul lucrarilor. ☎0722.275.522

2265. **Sef** tura angajam sef tura pentru un important lant de restaurante din Bucuresti, sectorul 1/4. Program lucru: L-V in 2 schimburi: 9:00-17:00/16:30-00:00. Cerinte: minim o calificare (ospatar, barman, bucatar); **2.200 L;** ☎0799.762.360 job@passion4work.ro

2266. **Sef** tura in Centrul Comercial din zona Berceni, la program de 8 h/zi (tura de noapte), salariu avantajos. Firma curatenie, angajeaza; ☎0731.805.021

2267. **Sef** tura spalatorie auto angajam sef tura pentru spalatorie auto, oferim salariu motivant+comision; ☎0765.000.200 contact@cafyjr.ro

2268. **Sef** tura, lc, ospatar, bucatar, Sc Hpy and Pepper Srl angajeaza pentru punctul de lucru statia Rompetrol Downstream situat in Otopeni/ Calea Bucurestilor, nr. 216-218, oras Otopeni, jud. Ilfov, personal calificat si necalificat; ☎0724.051.489 hpypepper@yahoo.com

2269. **Sef,** sefa tura benzinaria Mol Timpuri Noi Benzinaria Mol Timpuri Noi angajeaza o persoana responsabila ptr postul sef/a tura. Experienta in benzinarii sau magazine. ☎0724.528.622 mariana.ionescu@yahoo.com

2270. **Sefa** de tura si personal curatenie angajam urgent sefa de tura si personal curatenie cu/fara experienta pentru Complex Comercial Piata Crangasi. Conditii legale de munca, plata la timp; **1.300 L;** ☎0720.542.224 totalcleaningservices2017@gmail.com

2271. **Sefi** formatie, operatori utilaj, muncitori, Verta Tel Uk ltd angajeza sefi de formatie, operatori utilaje si muncitori pentru lucrari de retele electrice si telecomunicatii in marea britanie.email: schipor.oana@vertatel.ro ☎0733.303.349 schipor.oana@vertatel.ro

2272. **Servanti pompieri angajeaza AMA CSSU, cerinte: certificat calificare, studii medii, domiciliul in Bucuresti, program 12/24 cu 12/48, salariu motivant, conditii optime de lucru. ☎021.317.42.76/ 0720.133.112**

2273. **Service** Auto sector 3 angajeaza personal pentru urmatoarele posturi: Pregatitor-Vopsitor Auto (cu experienta), Mecanic Auto (cu experienta), Ajutor mecanic auto (cu sau fara experienta), ☎0722.300.400 Automecanica26@gmail.com

2274. **Servire** si bar, nu ai experienta sau esti la inceput si vrei o cariera in domeniul ospitalitatii? ☎0742.225.406 luizaa.apostu@gmail.com

2275. **Shaormar** Mister Kebab isi mareste echipa cu shaormar experimentat. Program doua de zi, doua de noapte, doua liber, masa gratuita, tips, bonusuri, carte de munca. Bd. Aerogarii - Baneasa; **3.000 L;** ☎0721.303.303

2276. **Shaormar** cu experienta pentru shaormeria La Baiatu, ture zi/noapte de 9 h, 170ron la tura in mana, un liber pe sapt, proba de lucru oricand 9-11 sau 15-19. Str. Mendeleev 7-15, Piata Romana, sector 1; **3.400 L;** ☎0731.440.282 denisa.firicel@gmail.com

2277. **Shaormar** cu experienta Salariu 2.500-2.700 lei se lucreaza 14 cu 34 libere, taxiU decontat, 1 masa calda+CM, zona Berceni, contract de 8 ore nedeterminat. **3.000 L;** ☎0773.316.497

2278. **Shaormar** cu experienta salariu 3000 lei, se lucreaza 1 zi cu 1 zi libera, zona Berceni, se ofera CM si 1 masa zilnic, contract de 8 ore, **3.000 L;** ☎0773.316.497

2279. **Shaormar cu experienta si ajutor in fast food, program de zi, rog seriozitate. Salariu 2.000-3.000 lei. Zona Piata Gemeni; ☎0761.973.789**

2280. **Shaormar cu experienta, ajutor de shaormar pentru Socului Kebab, salariu avantajos + tips; ☎0764.673.064**

2281. **Shaormar** cu experienta, angajez shaormar cu experienta in sectorul 6, banii la tura, 14 lei /h + 10 lei taxi + o masa inclusa, program 1 zi cu 1; ☎0784.718.363

2282. **Shaormar** cu si fara experienta angajez shaormar in zona Vatra Luminoasa ☎0727.199.200

2283. **Shaormar** fara experienta pentru zona Berceni, se ofera contract nedeterminat si 1 masa calda, zilnic, salariu 2000 net, training gratuit, postul nu necesita experienta deloc, contract de munca 8 ore nedeterminat **2.000 L;** ☎0773.316.497

2284. **Shaormar,** ajutor shaormar pentru fast food piata Salajan. Oferim si cerem seriozitate

2285. **Shaormari** cu/ fara experienta. Primo fastfood angajeaza shaormari cu si fara experienta. Salarii atractive, bonusuri, target la vanzari, tips. ☎0762.742.720/ 0769.253.736 office@primofastfood.ro

2286. **Shop** & Go lucrator comercial/casier Shop&Go Sos. Vergului, Pantelimon, sector 2, Bucuresti, angajeaza 2 casiere si 2 lucratori comerciali. Program flexibil, pachet salarial atractiv. Experienta in domeniu constituie avantaj; ☎0751.305.044 badarac.marius@gmail.com

2287. **Shop** assistance we are looking for a girl assistant shop for selling in a shop at Calea Victoriei 25 "brand & more" an italian store. Need english language. If interested call at to make appointment, ☎0733.538.777 perrucca@gmail.com

2288. **Simigeria** Matei cauta pizzeri, patiseri modelatori angajam modelatori, pizzeri, patiseri, personal buc?t?rie zona Pta Unirii, Afi Cotroceni sau Pipera program 9 ore 6 zile/ 7. Se poate opta si pentru program o zi-o zi libera. Salariu 2.000 lei, bonus, **2.000 L;** ☎0767.565.640/ 0721.280.038 arimotorsro@gmail.com

2289. **Slefuitor,** chituitor, cautam muncitori necalificati pentru postul de slefuire/ chituire profile polistiren. Femei sau barbati. 1400 Lei net, bonuri de masa, bonus calitate, asigurare medicala privata; program 8 ore, 08-16:30 **1.600 L;** ☎0744.770.946

2290. **Social** Gorgonize angajeaza personal feminin. Modele online. Program 5-7 h/zi. Oferim salariu fix 4000 lei + procent 70%. Bonus angajare 1800 lei. Promovare rapida. Locatii in toate sectoarele Bucurestene. Garantam cea mai buna oferta. **22.500 L;** ☎0760.657.114 gorgonize@yahoo.com

2291. **Socializare** online, angajam personal feminin cu/fara experienta, salariu 6100 lei fara target, comision pana la 70%, oferim bonus 3700 lei la angajare, program optional 5 -8 ore pe zi, legalitate 100 %. **6.100 L;** ☎0729.496.496/ 0785.496.496 shelbastudio@gmail.com

2292. **Societate** comerciala cu activitate in domeniul tamplariei PVC si productie sticla angajeaza personal calificat sau necalificat. Relatii la: ☎0726.711.301/ 0728.859.768

2293. **Societate** constructii cu lucrari in tara si strainatate angajam: fierari betonisti, zidari, rigipsari si macaragii. Contract de munca, asiguram cazare si masa, salariul in functie de calificare. Solicitam seriozitate maxima. Lucrari in Romania, Italia si Germania. Trimiteti mesaj la nr. de telefon si va contactam noi; ☎0040769682952

2294. **Societate** Instalatii Gaze angajeaza instalatori calificati / necalificati pentru instalatii gaze, instalatii termice, cu/fara permis auto, zona Piata Sudului, carte de munca si SSM, conditii salariale foarte bune; ☎021.527.43.46

2295. **Sofer** angajam sofer zona Lebada Pantelimon. Relatii la nr. de telefon in intervalul orar 08.00-15.00; ☎0724.508.455

2296. **Sofer** Angajam urgent sofer categoria B pentru distributie produse alimentare. Relatii la telefon; ☎0751.223.653

2297. **Sofer** brutarie zona Hala Traian, angajam Sofer. Salariu atractiv. Va rugam sa ne contactati la nr de tel din anunt; ☎0773.976.057

2298. **Sofer** bune abilitati de comunicare. Persoana organizata, dinamica, riguroasa, tenace. Disponibilitate la program prelungit. Sa cunoasca Bucurestiul si imprejurimile. Fara antecedente rutiere grave; ☎0760.259.456

2299. **Sofer** camion 8x4, sofer camion 7,5 t, curse in tara si deservent buldoexcavator (mecanic utilaje) si sofer camion 8 x 4 in Bucuresti, CM, asiguram cazare si intretinere gratuita in conditi UE supercivilizate; ☎0730.627.326/ 0733.239.292 daniel_mrde@yahoo.com

2300. **Sofer** categoria B, experienta minim 3 ani, program luni - vineri, sector 6, ☎0727.535.252 santech.srl@gmail.com

2301. **Sofer** categoria D cu atestat pentru transport salariati (curse speciale). salariu atractiv. Rog preferabil sector 5,6, Rosu, Chiajna, Domnesti, Bolintin; ☎0748.111.955 champions.line@yahoo.com

2302. **Sofer** cu experienta minim 5 ani pentru duba 3,5 tone, zona B-dul Timisoara. **2.550 L;** ☎0726.726.006

2303. **Sofer** cu masina firmei pentru Uber Romania. Conditii: varsta minim 22 de ani, permis minim 1 an **2.000 L;** ☎0784.039.818/ 0726.449.876

2304. **Sofer** Firma cu sediul in oras Pantelimon angajeaza sofer permis cat. B, cu experienta pe duba pentru livrari de marfa, program L-V 9-18, S 9-13. Carte de munca, salariu atractiv; ☎0770.361.755/ 021.350.20.35 secretariat@topk.ro

2305. **Sofer** firma cu sediul in Voluntari angajeaza sofer, permis cat. B, cu experienta pe duba pentru livrari de marfa. Program l-v 9-18.. Carte de munca, salariu atractiv; ☎0770.745.012 mariana.toma@toolman.ro

★★★★★★★★★★★★★★★★★★★★★★

2306. **SOFER FIRMA DE BIROTICA SI PAPETARIE CU SEDIUL IN SOSEAUA GIURGIULUI ANGAJEAZA SOFER CATEGORIA B PENTRU TRANSPORT MARFA. OFERIM: SALARIU, CARTE DE MUNCA +TRANSPORT. ☎0749.998.639**

★★★★★★★★★★★★★★★★★★★★★★

2307. **Sofer** firma de catering angajam sofer. Program de lucru : L- V 08:00 - 17:00.Zona Gara de Nord.Cerinte : Conditie fizica buna, permis cat B. de minim 2 ani. Salariu 1.500 lei; **1.500 L;** ☎0723.793.620 office@bunbun.ro

2308. **Sofer** firma de curierat cu punct de lucru in Otopeni angajeaza: sofer curier cu experienta in curierat sau firma de distributie, manipulant coletarie, colaboratori cu masini personale. **1.900 L;** ☎0760.235.006/ 0760.235.017 gabriel.mitu@curierdragonstar.ro

2309. **Sofer** inchiriez auto pentru protocol, Uber Select si Taxify. Varsta minim 25 de ani. Detalii la telefon. **2.000 L;** ☎0784.039.818/ 0726.449.876

2310. **Sofer** Iveco daily, categoria B. Se face tara, intern, pleci luni de la Bucuresti dar nu se stie cand te intorci. Poti sa vii la 2 zile,la 4 zile sau poti sa prinzi toate weekend-urile acasa, dar nu garantez; **2.500 L;** ☎0723.574.430

2311. **SOFER** pe masina firmei in relatia cu UBER. Salariu fix+bonusuri. Detalii la telefon, ☎0784.039.818/ 0726.449.876

2312. **Sofer** pentru distribuirea produselor de patiserie. Program de lucru 9 h/ zi. Cerinte: permis cat. B, cu vechime de minim 3 ani. Salariul atractiv, decontare combustibil. Rog seriozitate, **2.000 L;** ☎0741.677.690/ 0726.538.429 davi.darius.distribution.pan@gmail.com

2313. **Sofer** pentru transport persoane (Uber). Pot fi si pensionari. Castigurile sunt in functie de cat se lucreaza, care pot fi intre 1500-3000 de lei. Se ofera masini de calitate foarte buna. Masina se da la plan. ☎0735.877.787 victordobrescu@ymail.com

2314. **Sofer** pentru Uber Select si pentru aplicatie online cu masina firmei **2.000 L;** ☎0784.039.818/ 0726.449.876

2315. **Sofer** permis cat. B, C, E, cartela tahograf, atestat transport marfa, pentru deplasari interne/externe. ☎021.461.01.66

2316. **Sofer** pt. transport pers in Bucuresti in colaborare cu firma Uber, TaxiFy pe masina Dacia Logan. Vechime permis min. 1 an. Pot fi si pensionari. Castiguri mari in functie de cat se lucreaza. ☎0735.877.787 victordobrescu@ymail.com

2317. **Sofer** serios si prezentabil pentru firma de evenimente, Bucuresti, sector 2, salariu plus bonusuri, masa de pranz asigurata in cadrul firmei, informatii la telefon, ☎0744.839.801

2318. **Sofer** societate comerciala angajaza sofer pentru distributie marfa, categoria B, experienta minim 3 ani. Transmiteti Cv la e-mail vlada@te-ma.ro, ☎0751.048.718 vlada@te-ma.ro

2319. **Sofer** Societate comerciala situata in Jilava, judetul Ilfov angajeaza sofer (atestat transport marfa categoria C, E) pentru auto 7,5 to si 22 to; ☎0769.092.633/ 0769.250.759 office@sare.ro

2320. **Sofer** sofer distributie de legume si fructe cu sediul in Afumati , Ilfov. Posesor permis conducere cat. B cu min. 1 an experienta. Salariu net 2000 de lei; ☎0733.266.352 comenzi@cosuldel

LOCURI DE MUNCĂ

2357. **Sofer** categoria B, angajam urgent B. Salariu 1600 lei net (in mana) + tichete de masa 300 lei + transportul decontat 150 lei. Program L-V 8h/zi. Locatia: str. Catanoaia **1.600 L;** ☎0738.322.818

2358. **Sofer** categoria B, angajam urgent pentru distributie. Salariu: 1600 lei net (in mana), bonuri de masa 300 lei, 150 lei transport decontat. Program L-V 8h/zi. Locatie: sector 3 **1.600 L;** ☎0738.322.818

2359. **Sofer** categoria B, asteptam CV-ul dumneavoastra pe adresa de mail sau detalii la nr. de tel. ☎0723.242.211 goldentex.ro@gmail.com

2360. **Sofer** categoria B, pentru Renault Trafic zona Piata Sudului ☎0766.373.083/ 021.242.36.36 office@rimini-grup.ro

2361. **Sofer** categoria B, transport international marfuri, cu experienta si seriozitate, pentru curse internationale doar pe comunitate. Salariu 35 euro / zi, bonus anual 750 euro, carte de munca, perioada de lucru 5 saptamani cu 7-10 zile libere, ☎0758.057.803 angajam.sofer@gmail.com

2362. **Sofer** categoria C, angajam, rog seriozitate, salariu bun; ☎0787.889.931

2363. **Sofer** categoria C, firma foarte serioasa, salariu foarte bun; ☎0765.501.818

2364. **Sofer** categoria C, pe camion de 7,5 t cu prelata, parcare zona Militari (Rosu). Detalii la telefon, experienta pe 7,5 t, un avantaj. In general seara acasa, diurna cand este cazul **1.800 L;** ☎0766.266.423

2365. **Sofer** categoria D + atestat transport persoane valabil, CV la adresa de email, zona Popesti-Leordeni, salariu net, **2.000 L;** ☎0758.109.833 vanzari@tipografiaeurobusiness.ro

2366. **Sofer categoria D pentru curse speciale din zonele (Draganesti Vlasca, Alexandria, Ghimpati, Mariuta, Fundulea, Pantelimon si Bucuresti), salariu net, relatii la telefon: 3.000 L; ☎0764.488.787**

2367. **Sofer** categoria D transport muncitori in Bucuresti, 4 ore pe zi de luni pana vineri. ☎0734.489.107

2368. **Sofer** categoria D transport muncitori in Bucuresti, 4 ore pe zi de luni pana vineri.Salariu atractiv. ☎0734.489.107

2369. **Sofer** categorie C societate producatoare se dtructuri metalice angajeaza sofer categorie C pentru fabrica din Bucuresti. Se efectueaza curse locale; ☎021.345.26.94 vanzari@structurimetalice.ro

2370. **Sofer** cu atestat taxi in original, Titan, Ozana, Cireca 13, Dristor, Salajan; ☎0737.572.513

2371. **Sofer** cu experienta angajam pentru firma de distributie bauturi, zona Giulesti, salariu atractiv. Mai multe detalii la telefon; ☎0722.229.927

2372. **Sofer** cu experienta distributie Bucuresti SC Tordai Hair Cosmetics SRL, unic importator al produselor cosmetice Kallos, angajeaza sofer cu experienta, pentru distributie prpduse cosmetice, in Bucuresti si zonele limitrofe george_tordai@yahoo.com

2373. **Sofer** cu experienta, cat. B, postul consta in distributia produselor de panificatie in magazinele proprii, in sectoarele 4 si 5, 12 ore/ zi. Fabrica este situata in Calea Rahovei (statia de tramvai Petre Ispirescu), **2.000 L;** ☎0722.729.550

2374. **Sofer** cu masina firmei pentru Uber si Taxi Fy conditii permis auto minim 1 an, salariu fix, bonusuri. Detalii la, **2.000 L;** ☎0784.039.818/ 0726.449.876

2375. **Sofer** cu masina personala pentru seara si weekend pentru companie catering, se poate lucra in weekend sau luni-vineri dupa amiaza. Asiguram hrana zilnica si tips comenzi in functie de nivelul profesional. Oferim stabilitate **1.800 L;** ☎0721.850.689 stancuflavius80@yahoo.com

2376. **Sofer** cu masina personala, nu mai veche de 15 ani, pentru colaborare pe firma in relatia cu Uber si Taxi Fy. Castiguri intre 1.000 si 2.000 pe saptamana.http://partners.uber.com/i/y24ay98aue **2.000 L;** ☎0784.039.818/ 0726.449.876

2377. **Sofer** curier pentru sector 5 livrare/ ridicare colete in sector 5, permis cat. B, Forta de munca, Rezistenta la stres si program prelungit. Salariu 1700 Lei net luna. Auto acasa Depozit in Sos. Alexandriei 99A Bragadiru; **1.700 L;** ☎0766.399.650/ 0722.632.850 nicu.enache@bookurier.ro

2378. **Sofer** de distributie in Bucuresti, SC Barbarossa Retail SRL, angajeaza sofer de distributie cu experienta in Bucuresti. Sediul firmei sa afla in zona Anghel Saligny **1.800 L;** ☎0762.482.566 mehranmoghazehi@gmail.com

2379. **Sofer** de taxi cu atestat, pe Logan, aer conditionat full, gaz colantate la taxi Pelicanul, Sprinter si Expres Taxi la plan de 500 Lei pe saptamana. Oferim la ramanere pe o perioada de 10 luni 1 an jumate in functie de masina ☎0767.621.745

★★★★★★★★★★★★★★★★★★★

2380. **SOFER DELEGAT CU EXPERIENTA IN DISTRIBUTIE; ☎0740.167.649 HERBARIUMREGIA@YAHOO.COM**

★★★★★★★★★★★★★★★★★★★

2381. **Sofer** delivery part-time/weekend la nevoie se poate si pensionar, pentru restaurant in mall Sun Plaza,100 ron/zi, ☎0737.626.454 alyna_tns@yahoo.com

2382. **Sofer** distribuitor materiale constructii, studii medii, permis de conducere categoria B de minim 5 ani, cu experienta in distributie si facturare marfa, obligatoriu cu domiciliul stabil in sector 4.Trimiteti CV la email officeangajare100@yahoo.com

2383. **Sofer** distributie pe dube de 3,5 t, categoria B. Se distribuie carne de pasare in locatiile din Bucuresti. Candidatul trebuie sa aiba conditie fizica buna. Program munca: luni-vineri de la 7.00-17.00. Salariu 2.000 lei net + 300 lei bonuri de masa + alte bonusuri de sarbatori. Sediu: str. Otesani nr. 57, sector 2, Bucuresti. Masina ramane in incinta firmei, **2.000 L;** ☎0725.389.266

2384. **Sofer** distribuitie alimentara categoria B, program luni - vineri sector 6 ☎0727.535.252 santech.srl@gmail.com

2385. **Sofer** distributie apa - La Fantana, Compania La Fantana angajeaza soferi pentru a livra produsele companiei. Cautam barbati rezistenti la efort fizic, seriosi si responsabili. Contact la numerele de telefon din anunt de luni-vineri; ☎0725.050.493/ 0732.713.290 recrutare@lafantana.ro

2386. **Sofer** distributie bauturi, Dagmar angajeaza sofer cat. B pentru distribuitie bauturi pt. depozitul din sos Chitilei, sect 1 Bucuresti. Relatii la tel intre orele 09 00 - 18 00 ☎0722.226.579/ 0722.317.406 radu.rizescu@gmail.com

2387. **Sofer** distributie cu experienta in domeniu Firma distributie angajaza sofer cu permis categoria B cu experienta in domeniul distributiei. Distributie marfa atat in Bucuresti cat si in tara. Salariu competitiv; ☎0768.955.169 logistica.bian@gmail.com

2388. **Sofer** distributie in Bucuresti, permis categoria B, experienta in distributie.Salariu atractiv, contract de munca. ☎0751.873.793

2389. **Sofer** international camion frigorific sofer curse internationale,tir frigorific rutele frecventate Romania-Grecia. ☎0724.580.585

2390. **Sofer** interventie cu sau fara experienta, salariu net 2100 RON , program de lucru in ture , permis categ B minim 3 ani , nu este necesara experienta intr-o pozitie similara; **2.100 L;** ☎0726.795.085/ 0769.075.995 angajan@carpatguard.ro

2391. **Sofer** interventie, Civis Paza angajeaza soferi monitorizare si interventie conditie obligatorie experienta in domeniu si atestat pentru paza, salariu + tichete si bonusuri, program in ture. Rel luni-vineri intre 08-15. **1.900 L;** ☎0723.602.909 traian.pirvan@civis.ro

2392. **Sofer** livrare pizza cu masina personala pentru livrare pizza. Salariu minim 2200 lei, decont carburant, hrana zilnica si tips comenzi in functie de nivelul profesional. Oferim stabilitate. Avem vechime 15 ani **2.200 L;** ☎0721.850.689 delicios.food@yahoo.com

2393. **Sofer livrator pe scuterul firmei - Companie multinationala food delibery angajeaza sofer livrator pe scuterul firmei, d pentru locatia cea mai apropiata de casa, 8 lei de comanda (media 350-400 comenzi/luna). Relatii la tel. sau email: ☎0747.815.440/ 0799.831.111 claudia.petre@wisebox.ro**

2394. **Sofer** livrator, distributie, categoria B, pentru companie distributie produse alimentare ambalate, sediul in Voluntari, program de luni pana vineri, 08:00-17:00. Experienta post similar, masina acasa, ☎0746.240.220 onofreiadrian@senic.ro

2395. **Sofer montator. Firma importatoare si producatoare de mobila angajeaza sofer montator, muncitori calificati si necalificati ptr.depozit si productie. Asiguram salariu normal, bonuri de masa si transport. Relatii la: ☎0723.139.027 administrativ@princeinternational.ro**

2396. **Sofer** pe autoutilitatra, cat. b angajam sofer cu minim 3 ani de experienta se lucreaza pe 3.5 t), salariu motivant . Program de lucru o zi cu o zi; **2.000 L;** ☎0753.133.665 zimbriadistributie@yahoo.ro

2397. **Sofer** pensionar cat. D, cu atestat si card tahograf; ☎0744.989.970

2398. **Sofer** pentru atelier confectii metalice pentru masina mica si platforma auto, cu experienta. L-V: 8-18. Pauza 30 min + 30 min, cm, salariu inceput 2.200 Lei net in mana **2.800 L;** ☎0726.666.333 contact@corturisihale.ro

2399. **Sofer** pentru basculanta 3,5 T, cat. B, zona Colentina, program L-V 8-18, sambata 8-15, salariu **2.000 L;** ☎0720.894.135

2400. **Sofer** pentru Bucuresti, varsta max. 35 ani distributie materiale de constructii, dealer Austrotherm, Knauf, Duraziv. Locatie Otopeni; **1.800 L;** ☎0787.698.979 comenzialbu@yahoo.ro

2401. **Sofer** pentru depozit pentru distributie materiale de constructii zona Bucurestii Noi, Straulesti, cautam persoana serioasa. Oferim contract munca, salariu si bonuri masa, mail:comaromtrade@yahoo.com ☎0744.565.759/ 0765.506.187

2402. **Sofer** pentru Food Truck disponibilitate de a se deplasa in tara pe timpul weekendului. Salariu fix atractiv + plata de eveniment; ☎0758.108.018 miachimov@gmail.com

2403. **Sofer** pentru livrari cadouri la domiciliu, CM, 1700 ron in mana, sediul pe langa Parcul Carol, se lucreaza pe masina noastra. Rugam trimiteti CV pe adresa de mail. cv@avante.ro

2404. **Sofer** pentru Uber cu masina firmei. Se ofera salariu fix + bonusuri+telefon de service. Pentru detalii va rog sa sunati **2.000 L;** ☎0784.039.818/ 0726.449.876

2405. **Sofer personal in conditii avantajoase. Relatii la tel. de preferat din sect. 4; ☎0723.581.055/ 0761.206.507**

2406. **Sofer** personal cu experienta fost angajat intr-o structura militara MAPN, MAI, SPP, SRI; cunosinte paza si aparare, posesia unui permis arma letala. Doar personale care se incadreaza sa sune la tel. **3.500 L;** ☎0722.339.400

2407. **Sofer** profesionist cat. B, C, E pentru transport marfa intern - extern temperatura controlata. Cerinte: studii medii, atestate, experienta minim 2 ani ☎0786.194.382

2408. **Sofer** profesionist pt autoplatforma. ☎0763.449.059 office@mobiltranzit.ro

2409. **Sofer** profesionist C+E, cu experienta pentru transport extern (comunitate Franta-Italia 10 sapt. sau Tur-Retur), detinator atestat marfa+adr colete si card tahograf, tir cu prelata Euro 6, marfuri generale, salariul negociabil. ☎0761.908.221

2410. **Sofer** profesionist c+e, suntem o companie de transport ce necestita soferi profesionisti pentru camioane EURO 6 efectuand curse tur-retur in europa, pauzele de 45h(66h) se efectuaza acasa; ☎0724.167.087 mdylogistictransport@yahoo.com

2411. **Sofer** profesionist cu atestat Mecano Valmar angajeaza sofer profesionist cu categorie C si E pentru transport utilaje. Sfoerul trebuia sa aiba obligatoriu atestat. Locatia platformei este in Buda, Brgadiru jud. Ilfov. ☎0784.293.112 vanzari@mecanovalmar.ro

2412. **Sofer** profesionist cu experienta minim 5 ani pentru transport international, ruta: Romania - Bulgaria-Grecia-Romana: prelata/ duba frig-20 tone; camion 7,5 tone locale Bucuresti-tara - 3,5 tone, locale - Bucuresti, sofer cu experienta; ☎0722.711.117

2413. **Sofer** profesionist curse in RO pentru firma transport marfa, B, C, E pe camioneta MAN pt. curse regulate in tara, atestat marfa, card tahograf, ADR daca e posibil, i. medicala, psiho. Cu domiciliu Buc/IF. ☎0722.456.806

2414. **Sofer** profesionist pe camion. Se ofera cazare si salariu atractiv. Detalii la tel. ☎0742.273.628

2415. **Sofer profesionist si cat. B, incarcatori, pentru firma salubritate, curatenie, menajer si stradal; ☎021.316.16.61/ 0731.837.033**

2416. **Sofer** profesionist tir. Ofer contract de munca, salariu la timp. Pentru Turcia si Bulgaria **3.000 L;** ☎0745.056.407 florin_guster@yahoo.com

2417. **Sofer** profesionist transport intern Societatee comerciala care activeaza in domeniul distributiei de marfuri perisabile angajeaza sofer profesionist pentru intern posesor permis categoria B, C, E, card tahograf digital. Contact, ☎0799.832.995 transport@karemafruct.ro

2418. **Sofer** profesionist, cu cat. C, Popesti, Ilfov Cautam soferi profesionisti categ C pe autospeciala vidanja (instruire la locul de munca), punctuale si serioase. Salariu atractiv, cazare pentru personale din provincie, **2.800 L;** ☎0755.098.371 office@kanal.ro

2419. **Sofer** profesionist. Firma distributie materiale de constructii cu sediul in Bdul.Timisoara, angajeaza soferi profesionisti cat. B, C, E cu atestat si card. ☎0722.587.837 doru.craciun@sipex.ro

2420. **Sofer** protocol angajeaza S.C. Luxten Lighting Company. CV-urile se primesc la adresa de e-mail: office@luxten.com sau la sediul din strada Parangului, nr. 76, sector 1, Bucuresti; 021.668.8819 int.183; fax 0216688823. office@luxten.com

2421. **Sofer** taxi cu atestat, zona Drumul Taberei, dispecerat Pelicanul si aplicatie Clever; ☎0726.632.741

2422. **Sofer** taxi la 24 ore, plan 115 lei, Dacia Logan, licenta Ilfov, firma Titan; Carte de munca la 8 ore. ☎0773.976.553

2423. **Sofer** taxi angajam, dispecerat Pelicanul, Titan, As, an fabricatie 2009- 2014, pan 105-115 Lei, carte de munca; ☎0766.266.710/ 0785.062.890

2424. **Sofer** taxi Bucuresti la 24h angajez sofer taxi la 24h, licenta pe Bucuresti . Dacia logan 1.4 benzina+gpl, AC, ABS, geamuri electrice fata-spate. Masina este colantata la speed taxi . plan 100 ron. Cer si ofer seriozitate; **100 L;** ☎0767.179.066 nae_nicholas@yahoo.com

2425. **Sofer** taxi cu atestat valabil masini Dacia Logan an 2008-2012. Oferim carte de munca, conditii avatajoase, plan de la 90 lei/24h. Mai multe relatii la tel.; ☎0765.920.047/ 0737.522.547

2426. **Sofer** taxi cu atestat, bonusuri diverse + libere pe luna, masini intretinute, plan 80 -110; ☎0760.604.290/ 0785.062.890

2427. **Sofer** taxi cu atestat, fara cazier, taxi ☎0767.002.420

2428. **Sofer** taxi Leone, licenta Bucuresti, Logan gaz, 2008, impecabil, sofer la 12 ore **700 L;** ☎0731.385.243

2429. **Sofer** taxi Speed + Pelicanul, masini noi, plan la 24 h de la **90 L;** ☎0724.205.996

2430. **Sofer** taxi, angajez sofer taxi autoturism Dacia logan masina colantata la Meridian; **100 L;** ☎0737.169.029 Pipeaua30@gmail.com

2431. **Sofer** taxi, Dacia Logan GPL, detinem service propriu, plan 80-100 Lei; ☎0785.787.878/ 0785.062.890

2432. **Sofer** TIR Angajam soferi categorile C + E cu experienta pentru TIR si sofer categoria B pentru 3,5 T. Cursele se desfasoara in tara si local (in jurul Bucurestilor), **4.000 L;** ☎0732.785.226

2433. **Sofer** tir angajare sofer tir pentru Comunitatea Europeana, salariu 2000-2400 euro lunar si bonusuri in functie de performanta; ☎0788.308.776

2434. **Sofer** tir comunitate Firma Bucuresti, experienta comunitate, Germania, Benelux, Franta, Uk etc. 8 saptamani cu doua concediu.Salariu fix si diurna.Man,Mercedes E5,E6 conditii excelente! ☎0753.333.520 adrian.neguta@doctoruldeutilaje.ro

2435. **Sofer** tir frigo Sofer cat. B+C+CE pe duba frigorifica numai cu experienta, pe tara . Salariu fix 4.000 ron + diurna. Pentru mai multe detalii la tel: ☎0722.236.193

2436. **Sofer** tir pentru comunitate angajez urgent, angajez urgent sofer tir. Se ofera: contract de munca perioada nedeterminata, transport frigorific, curse regim comunitate Italia, Germania, Belgia, Olanda, efectuarea la timp a drepturilor; ☎0724.262.227 iordachecornel1@gmail.com

2437. **Sofer** Tir rute interne Axxa Company angajeaza soferi pentru curse tir pe rute interne, salariu motivant. Va rog trimiteti CV pe mail sau apelati telefonic pentru detalii. ☎0753.140.020 bogdan@axxacompany.ro

2438. **Sofer** TIR. SC Danemar Trans angajeaza sofer TIR, intern- extern, sediul in Popesti Leordeni. ☎0749.550.983

2439. **Sofer** transfer produse cu permis cat. B care sa transfere produse alimentare in incinta fabricii de la Pipera metrou. Program 8 ore zi de duminica pana joi 7:30-16:00. Vineri, sambata, liber **1.500 L;** ☎0729.699.825 andreea@wedohr.ro

2440. **Sofer** Uber angajez pe masina firmei, fizic ingrijit, caracter dinamic, cu un minim de 10 ore pe zi de munca, salariu intre 700-800-1000 Ron saptamanal, bonus de 50 Ron ptr fiecare dumica muncita ☎0723.861.862

2441. **Sofer** Uber Bani cu masina personala in relatia cu Uber Romania. Program flexibil. Conditii: masina sa nu fie mai veche de 15 ani. Detalii la telefon. http://partners.uber.com/i/y24ay98aue **2.000 L;** ☎0784.039.818/ 0726.449.876

2442. **Sofer** Uber Cautam colaboratori pt Uber sau Taxi Fy pe Dacia Logan, an 2008, gpl, consum mic, rugam seriozitate. Pentru mai multe detalii; ☎0760.979.101 alexandrudragnea1@gmail.com

2443. **Sofer** Uber Chervolet Aveo GPL impecabil (poza reala) pt. relatia Uber. Firma serioasa angajam soferi pe masina mentionata, salariu saptamanal 800-1.000 Ron, cu un minim 10 ore pe zi, ☎0723.861.862

2444. **Sofer** Uber Firma partener Uber angajam, gazduim soferi, soferite, studenti, pensionari etc cu masina personala. Castiguri 2000-6000 luna in functie de cat munciti, ☎0730.776.675 office@propertyadmin.ro

2445. **Sofer** Uber firma serioasa angajam soferi, cadrul perfect legal in parteneriatul cu Uber, detinem flota de masini echipate cu GPL, stare impecabila, service asigurat de noi ☎0726.605.606 paraschivoiutrajan@yahoo.com

2446. **Sofer** Uber program luni-sambata, 10 ore zi, duminica libere. Se ofera masina firmei 24/24 ramane la sofer, carburant, telefon serviciu, salariu motivant plus bonusuri, salariu 2000 lei, posibilitate angajare ☎0786.107.170 transportdesingauto@gmail.com

2447. **Sofer,** ai o masina nu mai veche de 15 ani si permis categoria B de minim 1 an, societate partenera Uber, Taxify, Blackcab cauta soferi categoria B pentru colaborare. Oferim cel mai bun comision de pe piata **1.500 €;** ☎0734.804.806 office@topbusinessconsulting.ro

2448. **Sofer,** angajam colaborator la Uber pe auto Renault Clio. Castiguri saptamanale; **2.500 L;** ☎0733.977.560

2449. **Sofer,** Bucuresti, tractari, platforma auto, cu experienta (cat. B). De preferat: sa aibe experienta in tractari sau macar sa fi carat cateva masini. Avantaj: cunostinte in mecanica usoara,program 10-20; **1.500 L;** ☎0767.492.317 Vanzarisigure@yahoo.com

2450. **Sofer,** firma de import angajeaza sofer, detinator permis auto categoria B, experienta profesionala minim 3 ani ☎0722.462.496 crystalcosmetics.moghioros@gmail.com

2451. **Sofer,** firma privata angajeaza sofer protocol pentru presedintele companiei, doar nefumatori, fara exceptii. Disponibil program prelungit. Disponibil calatorii. Posesor permis auto categoria B de 5 ani, ☎0733.989.115 angajari2018@gmail.com

2452. **Sofer,** inchiriez auto pentru Uber si Taxify. Varsta minim 25 de ani. Detalii la telefon. **3.000 L;** ☎0784.039.818/ 0726.449.876

2453. **Sofer,** producator lacuri si vopsele cu sediul in Popesti Leordeni angajeaza sofer pentru distributie in Bucuresti si provincie. Tel. ☎0747.071.007 gabriela-sorodoc@rangriz.ro

2454. **Sofer,** Societate Ilfov angajam soferi tir (Scania) plus bene basculabile (la piatra/nisip etc.), oferim si cerem seriozitate, 3000-6000 ron/luna in functie de disponibilitate, **4.500 L;** ☎00407746575571 brumatrucks@gmail.com

2455. **Sofer,** agent vanzari, doamne si domni 10 persoane serioase cu exp. in sofat, pentru o divizie de vanzari la nivel national. Se lucreaza de luni pana vineri doar la nivel national. Oferim: sal. fix, diurna, comision, auto, telefon, etc ☎0746.204.411 jobrecrutare85@gmail.com

2456. **Sofer,** delegat evenimente, carnet conducere minim 3 ani, prezentabil, pentru firma catering evenimente sector 4, cu contract de munca, salariu net 1800 lei **1.800 L;** ☎0785.600.118 office@ofertecatering.ro

2457. **Sofer,** muncitor necalificat pentru ajutor montator aer conditionat. Avantaj permis de minim 2 ani fara evenimente, o minima experienta in domeniul tehnic apropiat si domiciliul in sector 1, 5, 6, 4 **2.300 L;** ☎0732.525.252 office@aerconditionat.org

2458. **Sofer,** muncitori necalificati, sofer cat. B (cat. C) transport deseuri reciclabile.Program luni-vineri, 8 ore pe zi. Zona: Statia de metrou Pipera. Pentru detalii contacti-ne telefonic ☎0761.320.573 office@urbancr.ro

2459. **Sofer,** ospatar cu permis categ. B, pentru catering si evenimente, program luni-vineri 09:00-17:30 si 2 sambete/luna cu program redus. O masa pe zi, contract de munca, posibilitati de avansare, zona Morarilor, metrou Costin Georgian, **2.000 L;** ☎0726.946.544 birou@bucateperoate.ro

2460. **Sofer,** ospatar, barman, femeie la vase restaurant in zona de nord, angajam ospatari, soferi pt. livrare mancare la domiciliul clientilor, barman si femeie la vase, ☎0758.088.406/ 0736.888.788 vasile.karla@gmail.com

2461. **Sofer.** Angajez sofer pentru masina categoria B; ☎0766.375.308/ 0744.150.830

2462. **Sofer.** Firma serioasa angajeaza sofer cat. C. Rog seriozitate; ☎0769.737.830

2463. **Sofer.** SC angajam sofer cat C+E, se transporta marfa usoara, cursele sunt atat in tara cat si in jurul Bucurestiului. Tel.: ☎0721.568.760

2464. **Soferi** ABM Concept International SRL, angajeaza soferi categoria C+E,cu experienta pe tir), si cu categoria B, pentru curse locale Bucuresti si imprejurimi; **2.500 L;** ☎0766.624.142 Office@abmconcept.ro

2465. **Soferi** angajam sofer pentru Uber Select si aplicatie pentru aeroport. Varsta minim 25 de ani. Permis de minim 2 ani;

2466. **Soferi** cat D pentru curse speciale si ocazionale cu atestat si card tahog valabile cu domiciliu in zona sector 2, 3, Voluntari, Afumati, etc., mai multe detalii la telefon, ☎0722.746.055 pacifictrans@gmail.com

2467. **SOFERI** cu masina personala (nu mai veche de 15 ani) pentru colaborare pe firma in relatia cu Uber. Castiguri intre 1.000 si 2.000 pe saptamana. Detalii la telefon; **2.000 L;** ☎0784.039.818/ 0726.449.876

2468. **SOFERI** cu masina personala (nu mai veche de 15 ani) pentru colaborare pe firma in relatia cu Uber. Castiguri intre 1.000 si 2.000 pe saptamana. Se face angajare **2.000 L;** ☎0784.039.818/ 0726.449.876 danielcoconu@yahoo.com

2469. **Soferi** cu masina personala in relatia cu Uber Romania pt. societate comerciala nu mai veche de 15 ani. http://partners.uber.com/i/y24ay98aue **2.000 L;** ☎0784.039.818/ 0726.449.876

2470. **Soferi** cu masina personala pentru UBER Romania. Castiguri intre 1.000-2.000 L pe saptamana. http://partners.uber.com/i/y24ay98aue **2.000 L;** ☎0784.039.818/ 0726.449.876

2471. **Soferi** profesionisti angajez; ☎0741.129.856

2472. **Soferi** societate comerciala angajeaza soferi pentru transport si manipulare deseuri de carton, hartie si plastic. Candidatii ideali trebuie sa fie persoane serioase si de incredere. Str V. Cascadelor, sect 6; **1.800 L;** ☎0723.670.538

2473. **Soferi autobetoniera. Societate producatoare de betoane angajeaza soferi autobetoniera, pentru punctele de lucru din Bucuresti- Ilfov. Cerinte: permis categoria C, atestat profesional; ☎0730.013.814 george.dragne@generalbeton.ro**

2474. **Soferi** autobetoniere SC. Cargotrans SRL angajeaza in Bucuresti soferi autobetoniera 9 to. Exper. min. 2 ani, oferim cazare pt. soferi din provincie sau din Republica Moldova, salariu, bonuri masa. Tel. ☎0723.118.118/ 0725.965.302 ionelciobanu6@yahoo.com

2475. **Soferi** C+E curse interne tur-retur Bucuresti, se transporta marfa usoara la contract, camioane tandem 12 tone Euro 5 automate, conditii usoare de munca, salariu fix + diurna, angajam si din tara ☎0722.211.075

2476. **Soferi** cat. C sau C+E sau B, pt. transport marfa Bucuresti si in tara; ☎0723.349.975/ 0726.116.888

2477. **Soferi** categoria B pentru distributie in Bucuresti si in tara. Punct de lucru soseaua Viilor sector 5, pentru interviu va asteptam la adresa Str. Drumul Lunca Prutului nr. 75-79, sect. 3, Bucuresti **1.600 L;** ☎0785.298.902

2478. **Soferi** categoria B pentru transport marfa alimentara, la societate comerciala. Informatii la: ☎0722.662.250

2479. **Soferi** categoria B Jilava, Soseaua Giurgiului nr 5 Stericycle angajeaza soferi categ. B, oferim contract de munca nedeterminat, salariu la timp, bonuri de masa, bonusuri periodice. Persoanele interesate pot suna de l-v orele 9-17 la tel. ☎0757.088.583 andrei.feraru@srcl.com

2480. **Soferi** categoria B si C se transporta produse de papetarie si panouri publicitare. Program: l-v 9-18. Pentru categoria C necesita card tahograf si atestat marfa. **2.500 L;** ☎0720.534.815 ionut.dragoi@passion4work.ro

2481. **Soferi** categoria B, pentru distributie catering, zona Fiosorul de Foc, ajutori bucatari, bucatari, personal la curatenie, la vase, necalificati; ☎0729.682.323/ 0732.525.952

2482. **Soferi** categoria C+E pentru bena de cereale la SC din Voluntari, salariu 3.500-4.500 net; ☎0736.548.318

2483. **Soferi** categoria D, cu atestat persoane; ☎0771.722.780

2484. **Soferi** cu experienta. Companie de renume in transportul pacientilor dializati angajeaza soferi cu experienta minim 3 ani in vederea transportului pacientilor dializati din Bucuresti, cat si din imprejurimi. Plata salariilor la timp, contract de munca integral, sarbatori legale platite dublu, servicii medicale, stabilitatea locului de munca. Contact: ☎0758.025.805

2485. **Soferi** cu masina personala (nu mai veche de 15 ani) pentru colaborare pe firma in relatia cu Uber. Castiguri intre 1.000 si 2.000 pe saptamana. Detalii la telefon, **2.000 L;** ☎0784.039.818/ 0726.449.876

2486. **Soferi** cu minim 5 ani de experienta. Salariul 2000 de lei pe luna, 15 zile lucratoare, program 7:00-20:00, **2.000 L;** ☎0745.095.555 zimbria.baneasa@yahoo.ro

2487. **Soferi** curse regulate, societate transport persoane, sector 2, Sos. Electronicii, nr. 48, Bucuresti, angajeaza soferi cu categoria D si card tahograf pentru transport regulat angajati ☎0730.444.450/ 0730.333.453 hr@cdy.ro

2488. **Soferi** de tir pentru comunitate-2250 EUR firma de transport international din Bucuresti, angajam soferi de tir pentru comunitate, salariu atractiv, asigurare, transport asigurat, avans diurna, venituri 2250 Euro, **2.250 €;** ☎+40726377807 dragomir.vallentin@gmail.com

2489. **Soferi** de TIR pt Comunitate, prelata, firma de transport international din Bucuresti, angajam soferi de tir pentru Comunitate salariu atractiv, asigurare, transport asigurat, venituri diurna, salariu 2000-2200 Eu **2.000 €;** ☎0749.032.545 dragomir.vallentin@gmail.com

2490. **Soferi** de tir, cu experienta pentru intern, camioane frigo. Avem contract.salariu atractiv. Relatii la tel.; ☎0722.269.298

2491. **Soferi distributie, personal calificat, necalificat productie panificatie, gestionari livrare, casier pt. societate panficatie, in Bucuresti, sectorul 1; ☎0725.808.809 infobellaromania@gmail.com**

2492. **Soferi distributie, personal calificat, necalificat productie panificatie, gestionari livrare, casier pt. societate panificatie in Dascalu Ilfov; ☎0725.808.809 cristi@smpberlin.ro**

2493. **Soferi** in relatia cu Uber Societate din Bucuresti cu asociati seriosi angajeaza soferi in relatia cu firma Uber, care sa detina permis auto de cel putin 2ani, auto personal nu mai vechi de 15 ani si un cazier judiciar curat. ☎0745.132.911

2494. **Soferi** livratori pentru firma distributie. Se ofera contract de munca, salariu de baza 1800 Lei, plus bonusuri intre 200-400 lei. Cerinte: permis cat. B si studii, minim liceul **1.800 L;** ☎0722.393.383

2495. **Soferi livratori cu masina proprie, pt. Wise Box Companie multinationala din domeniul food delibery, plata la curse in fiecare seara, 10 lie/comanda cu o medie lunara de 500-600 comenzi. CV la email: ☎0747.815.440/ 0799.831.111 claudia.petre@wisebox.ro**

2496. **Soferi** livratori, categoria B, angajam urgent. Masina se da acasa. Salariu net: 1900 Ron + bonuri 300 Ron. Program: L-V/ 8 ore. Locatie sector 6 Bucuresti. Detalii la telefon **1.900 L;** ☎0737.814.574 resurseumane.cosmin@gmail.com

2497. **Soferi** pentru aplicatie online pe masini selecte, pentru detalii tel. **2.000 L;** ☎0784.039.818/ 0726.449.876

2498. **Soferi pentru distributie si muncitori. Fabrica de Paine, Bujoreni Panificatie 2012, din Bragadiru, jud. Ilfov, angajeaza soferi pentru distributie, muncitori calificati si necalificati pentru productie. Relatii, intre orele 9-17, la tel. ☎0724.390.222**

2499. **Soferi** pentru distributie, categoria B, cu posibilitate de crestere a salariului; ☎0753.153.239 iulia_flores@yahoo.com

2500. **Soferi** pentru masini select in relatia cu aplicatie online. Varsta minima: 22 de ani. Permis de conducere (de minimum 2 ani) **2.000 L;** ☎0784.039.818/ 0726.449.876

2501. **Soferi** pentru transport de marfa posesori de permis categoria CE + ADR pentru transporturi de marfa (prelata) pe teritoriul Germaniei. Cerinte: permis categoriile C + E,atestat marfa si card tahograf, cazier judiciar oferim: contract german, salariu 1850 brut +100 pentru posesorii de ADRDiurna de 24 Euro (net) pentru fiecare zi in care va aflati la munca, inclusiv pentru weekend.21 de zile de concediu anual platite.Costurile pentru reinnoirea atestatului ADR vor fi suportata de catre angajator.Dispecerat in Limba romana,asigurare de sanatate pe teritoriul Germaniei,asigurare socialaAsteptam CV-ul dvs la adresa de e-mail sau WatsApp ☎00491761867775 7/ 00495605948870 4 bewerbung@ullrich-gruppe.de

2502. **Soferi** profesionisti pentru vidanja, zona Bragadiru si sector 5. Salariu bun; ☎0722.753.305

2503. **Soferi** profesionisti CE curse interne tur-retur, Bucuresti, tur-retur, camioane tandem 12 tone euro 5 automate , se transporta marfa usoara, salariu motivant, weekend liber, angajam si din tara; ☎0722.211.075

2504. **Soferi** profesionisti sau PFA cu Cat. B+C+E, Cautam soferi sau colaboratori PFA sau SRL cu sau fara camioane pentru transport intern. Combustibil, asigurari, taxe de drum si mentenanta asigurate de catre noi prin contract **5.000 L;** ☎0723.638.194 office@fwd-transport.com

★★★★★★★★★★★★★★★★★★★

2505. **SOFERI SI MANIPULANTI MARFA PENTRU FIRMA DE DISTRIBUTIE BAUTURI, DIN MILITARI; ☎0732.733.853**

★★★★★★★★★★★★★★★★★★★

2506. **Soferi** taxi cu atestat 12/24 ore dispecerat Titan, autorizatii Ilfov ☎0752.110.404 apcristea@yahoo.com

2507. **Soferi** taxi cu atestat sau adeverinta de promovare a examenului de taximetrist, 4-5 libere/ luna+ bonusuri. Masini noi, modele variate, aplicatie Clever, Pelicanul, **105 L;** ☎0764.474.760 taxi.topoffice@gmail.com

2508. **Soferi** taxi cu atestat valabil, fara daroii, laschimb sau singuri pe masina, nefumatori, CM, posibilitate masina la ramanere cu lic. ☎0760.180.411/ 0724.920.445

2509. **Soferi** taxi cu atestat, fara datorii la alte firme. Colaboram cu Clever si Star, plan 100 - 110 lei/ zi in functie de masina. Sector 5, **100 L;** ☎0768.923.613/ 0742.220.002 office@etic-asigurari.ro

2510. **Soferi** taxi la Taxi As, Taxi Leone, facilitati obtinerea atestatului; ☎0733.585.700

2511. **Soferi** taxi plan 90/100 ron la 24 ore. Bucuresti sector 5. Colaboram cu toate aplicatiile Taxi, **90 L;** ☎0768.923.613/ 0742.220.002

2512. **Soferi** taxi plan, Firma angajez sofer de taxi la plan , pe masina noua benzina cu gaz. **125 L;** ☎0770.928.182

2513. **Soferi** taxi, cu atestat, dispecerat Cristazi plan 80/90/ 100 lei/ 24 h; ☎0744.377.851

2514. **Soferi** taxi, masini noi, plan la 24 h de la **90 L;** ☎0763.776.696

2515. **Soferi** taxi, masini noi, rugam seriozitate; ☎0766.285.344

2516. **Soferi** taxi, licenta de Bucuresti, masini 2014 colantate in prezent la Apolodor Plus, lunar 4 zile libere (duminica), oferim statie +o aplicatie Star, benzina, GPL, toate asigurarile si service-urile la zi ☎0784.842.828

2517. **Soferi** taxi, licenta de Bucuresti, masini 2014 colantate in prezent la Apolodor Plus, oferim statie + o aplicatie Star, toate asigurarile si service-urile la zi, RCA - ITP, rovignete, revizii, service rapid gratuit; ☎0784.547.805

2518. **Soferi** taxi/ echipaj, licentra de Bucuresti, masini 2014 colantate in prezent la Apolodor Plus, lunar 4 zile libere (duminica), oferim statie +o aplicatie Star, benzina+GPL, toate asigurarile si service-urile la zi: RCA, ITP, roviniete, revizii, service rapid, gratuit, masinile sunt perfect intretinute. ☎0765.314.500

2519. **Soferi

LOCURI DE MUNCĂ

2571. **Stivuitorist** manipulant, la fabrica prod. pavaje, punct de lucru: Otopeni, str. Libertatii nr. 8, punct reper: floraria Garden Plaza, statie autobus: ICTSMUA. Oferim cazare, **3.000 L;** ☎0724.545.953

2572. **Stivuitorist** Sindrilita conducerea stivuitoarelor (electric/ diesel). Necesar autorizatie. Oferim masa calda in fiecare zi / 2 mese calde pe zi pentru angajatii din provincie oferim si cazare. Salariu 2.500 Lei /prima luna, **2.500 L;** ☎0725.333.503/ 0725.333.503

2573. **Stivuitorist,** angajam personal pentru postul de stivuitorist in depozit. Beneficii: bonuri de masa, prime sarbatori. ☎0723.217.770/ 0751.250.245 sigmaprest_logistics@yahoo.com

2574. **Stivuitorist,** Baduc SA angajeaza stivuitorist si macaragiu pentru depozitul din Popesti - Leordeni; ☎0745.101.251 liliana.constantin@baduc.ro

2575. **Stivuitorist,** ne dezvoltam si cautam coleg cu autorizatie pentru operarea moto/electrostivuitorului pentru transport marfuri si manipularea paletilor cu produse. Locatie: Jilava. Carte de munca, ☎0749.151.545 florin.abeaboeru@sterachemicals.ro

2576. **Stivuitorist,** pentru Depozit engross, se ofera salariu net de 1800 Ron, 300 Ron tichete de masa. Program 8 ore/zi, de luni-vineri. Adresa Str. Drumul Dealul Bradului, Nr. 50-80, Sector 4 **1.800 L;** ☎0744.312.328/ 0745.155.430 maurana95@yahoo.com

2577. **Stivuitorist,** SC Estetik Packing SRL, lider pe piata ambalajelor de unica folosinta;

2578. **Stivuitorist.** ICME ECAB SA - CABLEL fabrica de cabluri electrice angajeaza -pentru stivuitor de 5-7 tone -(autorizat ISCIR). Se ofera conditii foarte bune de salarizare, plata orelor suplimentare, prime lunare, prime cu ocazia sarbatorilor si tichete de masa. Candidatii interesati sunt invitati zilnic intre orele 09:00-13:00 la sediul companiei din Str. Drumul Intre Tarlale, nr. 42, Sector 3. Relatii la telefoanele: ☎021.209.04.15/ 021.209.03.09/ 021.209.01.10

2579. **Straulesti,** Damaroaia,2 Cocosi complex rezidential pentru societate de paza, cu/fara calificare. Contract de munca legal, program flexibil, salariul net 1.700 lei. **1.700 L;** ☎0762.217.697 angajare.tg@gmail.com

2580. **Strungar** lemn pentru companie de prelucrare lemn masiv, ☎0732.122.640 lch@minisite.ro

2581. **Sudor** angajam sudor in Bucuresti, pentru executie lucrari sudura electrica, asiguram cazare pentru cei din provincie, transport locul de munca, contract de munca perioada nedeterminata, salariu atractiv; ☎0740.036.805

2582. **Sudor** societate comerciala producatoare de containere metalice zona Republica, Bucuresti, angajeaza sudori Mig-Mag. ☎0744.304.070

2583. **Sudor** arcaerist, craituitor cu proba de lucru, pentru Bucuresti, sector 4. Relatii la telefon ☎0734.735.067/ 0734.735.066

2584. **Sudor** argon Bucuresti, companie specializata in productia de confectii metalice usoare, scari si balustrade, angajeaza sudor argon pentru punctul de lucru din Bucuresti, sector 4 ☎0736.643.983

2585. **Sudor** CO2 Pentru Lukamet Staal BV Galati cautam Sudori CO2, experienta 3 ani, angajare in Romania, lucrari in strainatate. Salariu bun, costuri platite, angajator stabil. Detalii Andreea Mocanu. **1.500 €;** ☎0722.988.918 adina.vladau@hrtime.ro

2586. **Sudor** electric. Angajam sudor-lacatus 2 in1, sudura electrica cu electrozi, conf. metal. usoare, punct de lucru Otopeni, str. Libertatii nr. 8, punct reper floraria Garden Plaza, statie autobuz ICSITMUA, oferim cazare, **3.500 L;** ☎0724.545.953

2587. **Sudor** in argon, Tig+Wig pt. confectii metalice din inox, experienta min. 5 ani sudura tabla+ profile+ tevi grosime 1,5 mm, contract perioada nedeterminata, salariu integral declarat, bonuri de masa, prime sarbatori; ☎0729.161.603

2588. **Sudor** mig mag Bragadiru, la 10 minute de Bucuresti, **3.500 L;** ☎0722.716.470

2589. **Sudor** Mig-Wig Firma serioasa langa metrou Big Berceni, cauta sudor Mig-Wig cu aptitudini de lacatus mecanic, Oferim intre 2500-3000, plan medical privat, bonus anual; ☎0730.607.136

2590. **Sudor** pentru atelier confectii metalice, sectorul 4. Relatii la tel.; ☎0756.485.420

2591. **Sudor** si lacatus mecanic montator angajeaza firma EFD Induction din comuna Vidra, Ilfov. Conditii excelente. Interior 105. ☎021.332.19.48

2592. **Sudor** si lacatus pentru atelier confectii metalice din zona Obor, salariu intre 2000 si 3000 ron. Reveniti cu telefon peste 30-45 minute; **3.000 L;** ☎0784.086.904 chinezucatalin100@yahoo.com

2593. **Sudor,** lacatus confecti metalice, necalificati, salariu atractiv, conditii bune de munca, carte de munca; ☎0747.405.241/ 0731.362.800

2594. **Sudor,** RIN Grand Hotel Rin Grand Hotel angajeaza sudor cu experienta care va realiza îmbinari prin diverse procedee de sudura folosind utilaje si echipamente specifice de sudura, va efectua operatiuni de lacatuserie. ☎0730.777.210 resursemane@rinhotels.ro

2595. **Sudor,** sofer pentru sudura in hala sau pe santiere. Nu este necesara calificare, se poate califica la locul de munca. Permis categoria B necesar. Salariu de inceput 2500 lei net + bonuri de masa. **2.500 L;** ☎021.223.46.25 office@sagitta.ro

2596. **Sudori** angajare, atelier confectii metalice tip container angajeaza sudori cu experienta. L-V: 8-18. Pauza 30 min., cm, salariu inceput 2200 Lei net in mana **2.900 L;** ☎0726.666.333 contact@corturisihale.ro

2597. **Sudori** CO2 si Mig Mag, lacatusi pentru atelier confectii metalice. Se asigura cazare la hotel, diurna si salarizare avantajoasa; ☎0724.206.109

2598. **Sudori** electrici (111) pentru un proiect in Bucuresti, pentru persoanele din provincie oferim si cazare, salariu este: 3000- 3800 **3.800 L;** ☎0771.478.736 office.epj@gmail.com

2599. **Sudori** electrici 111) pentru un proiect in Bucuresti, pentru persoanele din provincie oferim si cazare, salariu este: 3000-3800. **3.800 L;** ☎0771.478.736 office.epj@gmail.com

2600. **Sudori** electrici (111) pentru un proiect in Bucuresti, pentru persoanele din provincie oferim si cazare, salariu este: 3000- 3800. **3.800 L;** ☎0771.478.736

2601. **Sudori** electrici (111) pentru un proiect in Bucuresti, pentru persoanele din provincie oferim si cazare, salariu este: 3000-3800. **3.800 L;** ☎0771.478.736 office.epj@gmail.com

2602. **Sudori** in argon, urgent, efectueaza lucrari de sudura in argon a structurilor si subansamblelor metalice realizeaza operatii de sudura ale echipamentelor industriale produse de societate (tancuri de stocare, vase, etc). ☎0752.090.192 daniela.stefan@valmix.ro

2603. **SUDORI** MIG MAG si AMBALATORI MANUALI Angajeaza SUDORI MIG MAG si AMBALATORI MANUALIDetalii la 0214440741 si la sediul din Bdul Timisoara 80, sector 6 ☎021.444.07.41

2604. **Sudori** si lacatusi mecanici, urgent Salariu negociabil in functie de aptitudini. Program: L-V/ 8 ore intr-un schimb. Locatie: sector 4/ Cfr Progresul. Detalii la telefon, ☎0737.814.574 resursemane.cosmin@gmail.com

2605. **Sudori** si lacatusi, angajam confectioneri mecanici sudori si lacatusi mecanici. Se asigura cazare si plata avantajoasa. Mai multe detalii la numerele; **2.500 L;** ☎0724.043.691/ 0728.101.352/ 0728.101.357 tufisimarianviorel@yahoo.com

2606. **Sudori,** electricieni, instalatori tehnico sanitari Compania Ham Group angajeaza sudori, electricieni, instalatori tehnico sanitari cu experienta. Persoana contact Rusu Viorel; ☎0758.221.521

2607. **Supermarket** cartier Berceni angajeaza lucrator comercial-sofer, salariu pentru inceput 1800 lei net/bani in mana; ☎0769.781.839

2608. **Supermarket** cartier Berceni angajeaza muncitori necalificati, fete si baieti pentru aranjat marfa pe rafturi. Salariu net/bani in mana, **1.500 L;** ☎0769.781.839

2609. **Supraveghetoare** permanenta pentru petreceri copii angajez ☎0724.045.665

2610. **Supraveghetoare copii (fete) pentru loc de joaca pentru copii. Program flexibil, preferabil zona Titan - Pantelimon; ☎0722.722.891**

2611. **Supraveghetoare** jocuri casino, slot attendant pentru retea sali de jocuri de noroc. Ne dorim in echipa persoane serioase, comunicative, punctuale si cu aspect fizic placut. Salariu, bonusare. Experienta nu este necesara. **1.400 L;** ☎0733.222.132

2612. **Supraveghetoare** loc de joaca pentru copii full time cu varsta cuprinsa intre 18-30 ani, in Sun Plaza. Mai multe detalii se discuta in urma unui eventual interviu; ☎0754.033.802 mihaelatataru@gymboland.ro

2613. **Supraveghetoare** sali jocuri de noroc, angajam urgent fete pentru sali jocuri de noroc in Bucuresti sector 2 si 5 cu si fara experienta, oferim salariu motivant, bonusuri si prime de sarbatori, program de lucru in ture 12/24/12/48; ☎0767.316.158/ 0733.077.435 goodwintimisoara@gmail.com

2614. **Talpuitor** manual pentru atelier de incaltaminte in sectorul 5. Tras manual incaltaminte eleganta. Oferim contract de munca si manopera avantajoasa Relatii la; ☎0722.271.497 raluca.adriana.gheorghe@gmail.com

2615. **Talpuitor** cu experienta pentru atelier incaltaminte zona Piata Ramnicu Sarat; ☎0722.655.749

2616. **Talpuitor** manual cu experienta pentru atelier productie incaltaminte dama sector 5. Salariul la manopera si conditii de munca foarte bune, iar plata se face la 2 saptamani; ☎0754.397.372

2617. **Talpuitor** manual pentru atelier incaltaminte dama, zona Drumul Sarii ☎0730.097.607

2618. **Talpuitor** manual cu experienta pentru atelier productie incaltaminte barbateasca zona Viilor ☎0723.248.494

2619. **Talpuitori** pentru aplicate angajeaza Atelier de incaltaminte, zona Cultural; ☎0733.455.949

2620. **TAMPLAR cu experienta, PAL melaminat, atelier zona Clinceni, angajez; ☎0724.238.773**

2621. **Templar cu experienta PAL melaminat angajam, punct de lucru zona Ghencea; ☎0748.300.400**

2622. **Templar cu experienta pentru atelier mobila pal, croitor si tapiter pentru canapele. Salariu atractiv; ☎0730.162.231**

2623. **Templar cu experienta, montaj mobilier PAL melaminat, in zona Clinceni. Salariul in functie de performanta; ☎0724.238.773**

2624. **Templar** lemn Angajez templar, ofer carte de munca, salariu 2500 lei/ luna + bonusuri. ☎0735.277.920 contact@outlet-parchet.ro

2625. **Templar** lemn masiv, zona Magurele, cu experienta in lemn masiv pentru productie obiecte unicat si serii mici. Salariu mare in functie de experienta. Atelierul este in zona Magurele, Ilfov, ☎0723.661.067 emyro24@yahoo.com

2626. **Templar** pal melaminat, salariu 2.400 ron+ bonusuri; ☎0733.204.040

2627. **Templar** PAL mobilier la comanda candidatul ideal: experienta relevanta ca templar in pal melaminat, mdf de minim 2 ani, intelege desene, proiecte, constituie avantaj permis categ. B.Salariu motivant 2500-3500 Ron, ☎0734.113.333 andreimahu@gmail.com

2628. **Templar** pal/mdf, firma mobila cauta urgent templar cu experienta in vederea asamblarii si montarii pieselor de mobilier, la bancul de lucru. Un avantaj constituie permisul cat. B **3.000 L;** ☎0722.379.109 valentinfidmob@yahoo.ro

2629. **Templar pentru mobila la comanda, program fix, 2 sambete libere, materialul vine taiat si cantuit. Sector 5. 2.500 - 3.000-3.300 Lei; ☎0762.771.459/ 0721.343.380**

2630. **Templar** PVC calificat sau necalificat zona Sos. Chitilei, Pod Constanta, de preferat cu permis auto; ☎0723.968.123

2631. **Templar** PVC pentru montaje. Sector 4, 5. Mai mult detalii la tel. ☎0773.829.368/ 0722.731.521

2632. **TAMPLAR PVC PRODUCTIE SI MONTAJ, PERMIS AUTO, EXPERIENTA DOVEDITA, SALARIU+ PROCENT LA LUCRARI, 2.500 L; ☎021.230.68.63**

2633. **Templar PVC si aluminiu angajam urgent. Salariu atractiv; ☎0723.674.402**

2634. **Templar** reconditionare mobila din lemn masiv Atelier de restaurare, reconditionare, reparatii mobila din lemn masiv format din 25 de angajati isi mareste echipa. Daca ai experienta sau iti doresti sa castigi banii in functie de pricepere suna-ne, **2.000 L;** ☎0721.332.618 office@savemob.ro

2635. **Templar** universal pal melaminat/mdf/lemn cu experienta salariu motivant, executam moblier comercial si office. Locatie sector 6. Operator masina cant, muncitor banc, circularist, necalificat. ☎0765.456.995 george@optim4all.ro

2636. **Templar,** complex de evenimente din Otopeni angajam templar. Program de lucru in weekend. Oferim cazare pentru persoanele din provincie; ☎0728.808.064/ 0728.700.329 andreea.fundeneanu@ambasador-events.ro

2637. **Templari** personal pt. tamplarie, sa stie sa lucreze la circular, masina de cantuit, sa monteze/ asambleze piese mobilier. Salariu atractiv, punct de lucru metrou Basarab. Va rugam sa ne contactati urgent ☎0765.456.995/ 0730.592.792 office@optim4all.ro

2638. **Templari lemn pentru confectie si montaj (pregole, terase, foisoare, casute lemn) si dulgheri pentru acoperisuri. Salariu foarte bun. Adrian; ☎0721.166.121**

2639. **Templari** profesionisti experienta in pal, mdf, hpl, lemn furniruit. Productie mobilier pentru farmacii. Mediu de lucru curat si organizat, conditii excelente de munca si salarizare. Fabrica in Vitan, sect. 3. www.ianson.ro ☎0723.272.251 office@ianson.ro

2640. **Templari** si muncitori necalificati montatori cu experienta in pal, mdf. Productie mobilier la comanda. Mediu de lucru curat si organizat, conditii excelente de munca. Muncitori necalificati in vederea calificarii. ☎0751.298.991 gd.servicii@gmail.com

2641. **Templari** si vopsitori lemn, angajam templari si vopsitori pentru productie usi si ferestre din lemn, conditii foarte bune de lucru, program de 8 ore, salariu foarte atractiv, asiguram transport Cluj-Napoca; ☎0744.565.314 genericprodimpex@yahoo.com

2642. **Templari** universali, femei finisaj mobila si muncitori necalificati, sos. Fundeni nr. 200; ☎0740.242.136

2643. **TANAR fara experienta pentru atelier productie mobila, zona Clinceni; ☎0724.387.773**

2644. **Tanar fara experienta pentru atelier tamplarie angajam, zona Clinceni. Specializare la locul de munca. Cerinte: disponibilitate pentru munca in echipa, indemanare, seriozitate. Contact: ☎0724.238.773**

2645. **Tanar** fara experienta, pentru atelier productie mobilier, in zona Clinceni. Calificarea se face la locul de munca, salariul in functie de performanta; ☎0724.238.773

2646. **Tapiter,** confectioner productie canapele, paturi, mobilier tapitat si mobilier din mdf si pal. Conditii foarte bune, salariu de la 2.500 Lei in functie de experienta cu posibilitatea de a se mari, in functie de rezultate; **3.000 L;** ☎0741.657.595 office@valenteosofas.ro

2647. **Tapiteri,** cusatori, asamblatori schelet canapele tapiteri, cusatori, asamblatori schelet canapele pentru cel mai mare producator de mobilier din Anglia. Salariu: £10-£14.50 pe ora. Detalii: **1.830 €;** ☎0362.630.106/ 01204393000 munca@wfpsuk.com

2648. **Taxi.** Inchiriem licente taxi valabile Bucuresti -Ilfov 2021, eventual asiguram si reparatiile masinii dvs., **900 L;** ☎0753.200.780/ 0785.787.878

2649. **Teamer-asistent** tehnician cautam o persoan? cu studii tehnice si bune cunostinte legate de componenta produselor electrice si electronice, cu abilitati minime de operare PC si in coordonarea unei echipe mici de lucru; ☎0787.595.238 florentina.bucur@fpsc.ro

2650. **TEHNICIAN (MONTATOR) SISTEME DE ALARMA FIRMA DE PAZA, EXPERIENTA DOVEDITA, PERMIS AUTO, SALARIU + MASINA DE SERVICIU, 3.000 L; ☎021.230.68.65**

2651. **Tehnician** automate cafea, angajam full time tehnician aparate cafea/snack, conditii avantajoase. Experienta obligatorie. Zona cartier Militari. CV la office@royalcoffeeservices.com sau tel; ☎0725.955.959 office@royalcoffeeservices.com

2652. **Tehnician** automate vending cautam persoana cu abilitati si cunostinte tehnice eventual electronist, pentru intretinere si revizionare aparate automate de vending. Salariu 2.500 Ron net **2.500 L;** ☎0745.121.496 covimcaffe@gmail.com

2653. **Tehnician** constructii pentru asistenta tehnica in constructii, management securitate ocupationala. Activitati birou, santier (in Bucuresti si in tara). ☎0733.957.341 ofertadeangajare@gmail.com

2654. **Tehnician** constructor, cunostinte in constructii-montaj, engleza la nivel conversational, capabil sa lucreze individual insa si in echipa. Salariul se va negocia in functie de experienta ☎0766.336.534 office@iasistech.ro

2655. **Tehnician** control confectii textile cu experienta si capacitati manageriale pentru atelier Cristallini, salariu atractiv, loc de munca stabil, contract munca, program I-v, 8h cu pauza de masa, zona P-ta Victoriei- Aviatorilor; ☎0723.879.101 jobs@cristallini.com

2656. **Tehnician** DDD Firma de curatenie si DDD angajeaza tehnician DDD cu experienta. Oferim salariu motivant. Cerem seriozitate. **1.800 L;** ☎0772.029.406/ 0773.848.657 contact@conexclean.ro

2657. **Tehnician** de mentenanta in cladiri de birouri angajeaza Atalian Romania. Detalii la: ☎0730.019.677

2658. **Tehnician** electrician/electronist firma radiocomunicatii angajeaza tehnician electrician/electronist. Notiuni de baza it/retelistica. Notiuni de programare statii radio si de cablare. Instalare-intretinere retele CCTV. ☎0786.388.573 luminita.cojan@axeltelecom.ro

2659. **Tehnician** pentru firma distributie, se ofera contract de munca, salariu 1800 Lei. Cerinte: permis cat. B si cunostinte minime de reparartii aparate electrice **1.800 L;** ☎0722.393.383 adrian.staicu@yahoo.com

2660. **Tehnician** pentru sisteme de detectie, supraveghere conditii: studii medii de profil electronica, electrotehnica, telecomunicatii sau cunostinte in domeniul electronicii; vechime minimum 1 an în domeniul sistemelor tehnice de alarma impotriva efractiei; ☎021.323.54.69 bronec@bronec.ro

2661. **Tehnician** Print & Refill Center. angajam persoana cu minim de abilitati tehnice, dispusa sa invete lucruri noi, pasionata de tehnologie, care sa lucreze intr-un centru de reincarcari cartuse, consumabile si service imprimante. ☎0723.390.550 Inovomag@gmail.com

2662. **Tehnician reclame pe Bd.Timisoara-Dedeman, lacatus, sudor, electrician, lacatur montator, colantor,muncitor necalificat pentru productia de reclame luminoase. Avem de lucru tot anul. Urgent. Salariu motivant, bonuri de masa, concediu platit; ☎0720.405.060 laureatinvest@gmail.com**

2663. **Tehnician** reparatii electrocasnice mari, ucenic Depanero angajeaza tehnician electromecanic/frigotehnist. Activitatea se desfasoara la un punct de lucru fix. Detalii la numarul de telefon. ☎0737.362.473 petronela.haragoja@depanero.ro

2664. **Tehnician** sisteme de securitate angajam tehnicieni pentru executie instalatii de curenti slabi, sisteme de alarm?, retele voce date, sisteme de interfonie ?i videointerfonie, control acces, sisteme de supraveghere video; **2.500 L;** ☎0764.237.743 yannis_art_design@yahoo.com

2665. **Tehnician** sisteme de securitate Viitorul coleg va executa instalarea, programarea si punerea in functiune sistemelor de securitate (detectie efractie, CCTV, detectie incendiu, interfonie si control acces). Experienta minim 3 ani. info@mobilnetgroup.ro

2666. **Tehnician** sisteme de securitate, (supraveghere video/ efractie, automatizari/ control acces, detectie alarmare incendiu) pentru Sight Control. Relatii la telefon ☎0769.083.531/ 0769.083.531 office@sightcontrol.ro

2667. **Tehnician** sisteme de securitate, alarmare efractie/incendiu, supraveghere video, interfonie/videointerfonie cu permis cat. B. Salariu atractiv; ☎021.335.84.20/ 0722.307.333 angajari@aba.ro www.abasecurity.ro

2668. **Tehnician** sisteme de securitate, Instalare sisteme de detectie incendiu, sonorizare, CATV, control acces, cablare structurata. Disponibil la deplasari. CV la mail; Se ofera CM, ore supl, program 8 ore/zi. **3.000 L;** ☎031.437.06.35 angajari@mht-experience.ro

2669. **Tehnician** sisteme securizare Mifa Systems angajeaza tehnician sisteme securizare (cctv, detectie efractie, detectie incendiu, sonorizare, voce-date) cu sau fara experienta C.V.-urile se trimit la adresa: ☎0727.000.939 mifasistems@gmail.com

2670. **Tehnician** statie de epurare Conditii necesare: cunostinte instalatii sanitare si electrice, permis de conducere categ. BVa rugam sa trimiteti CV-ul dvs pe adresa de mail a societatii, **2.600 L;** ☎0786.233.779 khasm.group@gmail.com

2671. **Tehnician** telecomunicatii, cu sau fara experienta, obligatoriu masina personala, salariu motivant intre 2.500 - 3.500 Lei, decont combustibil, suntem parteneri UPC Romania ☎0763.313.959 bga.aservice@gmail.com

2672. **Tehnician unghii, manichiurista, pentru salon infrumusetare Bulevardul Unirii; ☎0747.617.783**

2673. **Tehnicieni** de mentenanta electricieni, instalatori pentru Cladiri birouri in Bucuresti, sector 1 si sector 6, salariu, tichete masa, spururi (2000-2600 net)asigurare medicala, mediu de lucru stabil ☎0766.741.053 office@hrdaily.ro

2674. **Tehnicieni** intretinere birouri, angajam full time doi tehnicieni, un electrician si un instalator pentru intretinere tehnica curenta cladire de birouri. Solicitam diplome autorizate si experienta minima anterioara; **1.500 L;** ☎0725.583.061/ 0725.583.061 nelu_iosef@yahoo.com

2675. **Tehnicieni mentenanta pentru echipa mobila electricieni, instalatori, zugravi, zidari, frigotehnisti, pentru intretinere instalatii sanitare si electrice, tencuieli si zugraveli interioare/exterioare, in sedii banci si cladiri birouri, posesor permis auto, Bucuresti; ☎0733.733.178/ 021.326.79.79**

2676. **Tehnicieni** service - La Fantana, Compania La Fantana angajeaza tehnicieni de service pentru a lucra in depozit si tehnicieni service pentru echipa mobila. Pentru mai multe detalii ne puteti contacta la numerele din anunt; ☎0725.050.493/ 0732.713.290 recrutare@lafantana.ro

2677. **Tehnicieni** sisteme securitate fara experienta, permis auto cat. B; **1 L;** ☎0722.242.522 marketing@starc.ro

2678. **Terapeut** maseur (femeie). Salonul Ivory Spa din zona Cismigiu angajeaza maseuza. Program L-V 15.00-21.00, S 10.00-20.00 (2 sambete/luna). ☎0720.063.555 office@secretsofafrica.ro

2679. **Terasa** Green Bistro angajeaza ospatari si barmani calificati. Pentru detalii va rugam ne contactati la nr. de telefon 0730.483.906 sau sa ne trimiteti CV-ul la adresa de email office@mega-sport.ro. ☎0730.483.906 office@mega-sport.ro

2680. **Tiaoru** Import-Export SRL, avand CUI 18633404, scoate la concurs 1 post de lucrator comercial. Conditii: studii medii. Selectie de CV: 14.06.2018; ☎0723.732.545 beconsult@yahoo.com

2681. **Tinere** receptionere haine in magazin de curatatorie chimica, zona Mega Mall-Pantelimon! Se oferta procent din vinzari,bonuri de masa si decontare transport; ☎0723.051.441

2682. **Tineri** angajez urgent pentru activitate amanet. ☎0765.798.246

2683. **Tineri** fara experienta pentru pozitia de picol, pentru restaurantul Nor cel mai inalt restaurant din Romania. Program flexibil, salariu motivant, bonusuri, masa asigurata. Detalii la numarul de telefon, ☎0731.322.472 resurse.umane@stadio.ro

2684. **Tineri,** castigi 1000 lei / seara si te si distrezi in club, angajam tinere / tineri motivati, engleza conversational, simpatici, sociabili, zambitori ptr recrutare clienti din cluburi, baruri, Horeca, **10.000 €;** ☎0762.359.164/ 0720.331.166 cozonacoana@gmail.com

2685. **Tinichigiu** auto service auto multimarca sectorul 2, angajam tinichigiu cu experienta. Cerinte: executa lucrarile de tinichigerie; demoneaza/monteaza autoturisme. ☎0724.756.215

2686. **Tinichigiu** auto, montator si mecanic, cu experienta urgent, mai multe delalii la telefon, salariul este foarte atractiv, sambata nu se lucreaza Rog seriozitate, ☎0726.723.411

2687. **Tinichigiu** auto, vopsitor auto pregatitor auto, mecanic auto. Locatie intersectia Aparatorii Patriei - Autotehnic Service ☎0721.667.950 office@autotehnic.net

2688. **Tinichigiu si vopsitor auto. Tinichigiu si vopsitor auto cu minima experienta pentru dealer auto, zona Vitan. ☎0742.262.532**

2689. **Tinichigiu** vopsitor montator auto cu experienta, salariu 2000-3.500, conditii de munca, urgent sector 3, Bucuresti; ☎0761.025.337 autototal.complet@gmail.com

2690. **Tip-Top** angajeaza vanzatoare pentru locatiile din Crangasi, Ferentari, Sebastian, Gorjului, Pantelimon, Bucuretii Noi. Salariul net 1.650 lei + 145 lei bonuri de masa, **1.800 L;** ☎0732.672.654

2691. **Tipografie situata in Sector 5,Bucuresti angajeaza stantator pe Heidelberg cilindru- taietor. Detalii la tel. ☎0722.500.853**

2692. **TopAmanet** angajeaza operator amanet Angajam persoane cu sau fara experienta, responsabile si serioase. Reprezinta un avantaj experienta in domeniul vanzarilor. Asteptam CV-ul si foto la topamanet@yahoo.com **2.000 L;** ☎0733.705.704 topamanet@yahoo.com

2693. **Trainer,** cautam o colega, cunoscatoare a limbii engleze la nivel de performanta, cu abilitati de comunicare si dorinta de a invata. **3.000 L;** ☎0770.853.919 office@twinstudio.ro

2694. **Trainer,** admin Cautam personal feminin pentru postul de trainer/admin. **3.000 L;** ☎0799.807.222 info@mistiquestudio.ro

2695. **Transator** pui, vanzatoare magazin alimentar: mezeluri, branza, pui, Hala Obor; ☎0722.414.555

2696. **Trattoria** Roma angajeaza ajutor ospatar si barman Trattoria Roma angajeaza ajutor ospatar si barman (fete/baieti), aspect fizic placut, prezenta agreabila, amabilitate, disponibilitate de a lucra in ture, atitudine pozitiva. ☎0722.368.745 madalinageorgescu@gmail.com

2697. **Trattoria** Roz Cafe angajeaza. Trattoria Roz Cafe si Roz Cafe Bistro zona Militari.Bucatar, ajutori bucatar, barman, ospatari, personal vase. In curand Roz Cafe - Delivery. Salarii negociabile. Rugam seriozitate. ☎0723.504.103 braileanucatalin@yahoo.com

2698. **Turnator** alama pentru piese mici de alama ☎021.314.54.40

2699. **TWM** angajeaza muncitori necalificati 1800 lei net firma reciclare angajam muncitori necalificati in Bucuresti. Venit 1800 lei NET. Program luni-vineri, 8 ore/zi, contract de munca, disponibilitate pt munca fizica,ore suplimentare platite; ☎0751.170.501

2700. **UBG,** Companie germana, cautam profesor de limba germana pentru a preda cursuri nivelurile A1-B2, asistentilor medicali. Cursurile vor avea loc in zona Lizeanu - Bucur Obor, incepand cu septembrie 2018. Pentru mai multe detalii ne puteti contacta la tel. sau email: alexandra.pruteanu@ubg-berlin.de sau beratung@ubg-berlin.de ☎00493054715675

2701. **Vanzatoare** angajam vanzatoare magazin incaltaminte, zona Bratianu, Stefan cel Mare, Ghencea; ☎0722.742.527

2702. **Vanzatoare** angajez pentru insula in Cora Militari. Program o zi cu o zi. Salariu 1500 lei, comision 1%, **1.500 L;** ☎0724.802.093

2703. **Vanzatoare** Auchan Pallady sect 3 insula parfumuri, (Infinite Love) program o zi/o zi, 1 week liber, 1 week ocupat, venit net 1500. Bonusuri (venit aproximativ 1500-2500) dorim pers comunicative si motivate. ☎0726.059.222 oana_dn74@yahoo.com

2704. **Vanzatoare** brutarie angajeaza vanzatoare, experienta minim 6 luni; ☎0799.995.893 office@brotmanufactur.ro

2705. **Vanzatoare** cabana parc IOR Titan pentru weekend (sambata-duminica), doar persoane serioase. Salariu atractiv ☎0764.384.338 lili_miky_my@yahoo.com

2706. **Vanzatoare** cabana parc IOR Titan, cu sau fara experienta, dar persoane serioase. Salariu 2.000 Ron **2.000 L;** ☎0768.108.008 lili_miky_my@yahoo.com

2707. **Vanzatoare** cabana parc IOR Titan, cu sau fara experienta, program lejer, dar persoane serioase. Salariu 1.800-2.000 ron in functie de experienta si de seriozitate, ☎0768.108.008 lili_miky_my@yahoo.com

2708. **Vanzatoare** cofetaria Agnes angajeaza vanzatoare, zona Berceni, sector 4; ☎0770.712.222 aGNES.cake@yahoo.ro

2709. **Vanzatoare** Cofetaria Alice, Piata Iancului. Pachet salarial la angajare 1850 lei net + bonuri de masa 200 lei. Program in ture L-D, 8h/zi, 5 zile/7. Contract de munca legal. Detalii la telefon; **2.050 L;** ☎0741.037.366 resursemane@cofetariaalice.ro

2710. **Vanzatoare** cofetarie zona Dorobanti, angajez persoana serioasa, sociabila cu clientii, vesela, program flexibil (o saptamana se lucreaza una nu). Candidatul ideal persoana tanara si fara experienta) **2.000 L;** ☎0720.750.005 Dorobanti140@yahoo.com

2711. **Vanzatoare** comercializare produse snack, gogosele inelus, cartof spiralat, nachos, popcorn, vata pe bat, inghetata, in Parcurile Herastrau, Tineretului si IOR. Echipa tanara. Rog seriozitate. Salariu plus bonus **2.000 L;** ☎0730.373.703 Marmiideea@yahoo.com

2712. **Vanzatoare** cu experienta pentru magazin alimentar din zona Parcul Carol. Salariu 1400 - 1800 ron, carte de munca, loc stabil. **1.800 L;** ☎0754.598.289

2713. **Vanzatoare** cu experienta si ajutor de vanzatoare la magazin alimentar in Comuna Pantelimon. Program o zi lucratoare cu o zi libera.Salariul, **1.700 L;** ☎0726.975.804

2714. **Vanzatoare** cu/ fara experienta, pentru magazin alimentar în zona Soseaua Chitila. Program de 8 ore pe zi. Carte de munca, salariu 1800 lei net, bonus dupa inventarul lunar, **1.800 L;** ☎0766.254.155 georgeirimescu@yahoo.com

2715. **Vanzatoare** firma cu haine de femei angajeza vanzatoare. Program de lucru: zilnic 10:00-18:00, doua sambete pe luna de la 10:00-14:00. Se cere responsabilitate; **1.500 L;** ☎0722.638.928

2716. **Vanzatoare** in incinta statiei de metrou Lujerului. Salariu atractiv si program flexibil. ☎0765.193.002

2717. **Vanzatoare** in magazin cu profil papetarie. ☎0722.292.800 office@efectcom.ro

2718. **Vanzatoare** in zona Colentina, Depou, magazin alimentar. Ofer cazare sau cuplu sot- sotie, salariu 1.000- 2.000; ☎0720.426.790

2719. **Vanzatoare** la magazin alimentar non stop, program in ture, salariu atractiv 10 libere pe luna. Magazinul se afla pe Soseaua Giurgiului in sector 4 **1.900 L;** ☎0767.041.109 multiimage@yahoo.com

2720. **Vanzatoare** la magazin alimentar situat in cartierul Militari, statia de autobuz Rasaritului. Salariu atractiv. Rog seriozitate. ☎0721.796.210/ 0761.828.692

2721. **Vanzatoare** magazin alimentar in sectorul 2. Experienta in domeniu, comunicativa, aspect placut. Salariu foarte atractiv **2.000 L;** ☎0724.280.050 Marius.roman83@yahoo.com

2722. **Vanzatoare** magazin alimentar zona Dristor angajeaza vanzatoare cu experienta sau nu, serioasa si corecta; **1.750 L;** ☎0765.000.476

2723. **Vanzatoare** magazin alimentar, zona Crisul Negru 36, sector 2; ☎0752.177.271

2724. **Vanzatoare** magazin alimentar. Mini-market angajeaza vanzatoare pt magazin alimentar, de preferat din zona Clinceni, Domnesti, Bragadiru, Cornetu, dar si din Bucuresti (sect. 6). Salariu este de **1.800 L;** ☎0763.519.015/ 0774.699.822 curmei_katy@yahoo.com

2725. **Vanzatoare** patiserie angajam. 021.212.35.40- Stefan cel Mare. 0371.341.952- Minis;

2726. **Vanzatoare** patiserie, zona Stefan cel Mare nr. 1-3, sambata- duminica liber ☎0722.558.062

2727. **Vanzatoare** pentru carmangerie situata in Piata Crangasi, sect. 6. Program 2 zile cu 2 zile. Salariul 1600 lei net. Cerem si oferim seriozitate. **1.600 L;** ☎0764.431.955

2728. **Vanzatoare** pentru depozit, sos.Alexandriei Bragadiru, salariu atractiv; ☎0736.640.392 somes_srl@yahoo.com

2729. **Vanzatoare** pentru fast-food angajeaza vanzatoare, program luni-vineri, 8 ore/zi. Sunati la telefon ☎0731.470.850

2730. **Vanzatoare** pentru magazin alimentar in zona Fizicienilor, salariu atractiv; ☎0723.326.713

2731. **Vanzatoare** pentru magazin alimentar non-stop, zona Piata Giulesti. Relatii la telefon. **1 L;** ☎0735.670.721/ 0735.670.721 sandu.grigore@gmail.com

2732. **Vanzatoare** pentru magazin incaltaminte. Magazinul este situat in Bucuresti Bd. Regina Elisabeta nr. 28 ☎0723.500.346

2733. **Vanzatoare** pentru magazin materiale de constructii zona Hala Traian, salariu atractiv; ☎0736.640.392 somes_srl@yahoo.com

2734. **Vanzatoare** pentru magazin materiale de constructii, zona Pantelimon, salariu atractiv. Relatii la tel. ☎0742.012.980 somes_srl@yahoo.com

2735. **Vanzatoare** pentru magazine de panificatie si patiserie situate in sectorul 5 si in zona Dimitrie Leonida (IMGB) **1.400 L;** ☎0764.217.900

2736. **Vanzatoare** pentru patiserie cu sau fara experienta, contract de munca, salariu atractiv, program 8 ore zilnic (12-20), sambata program de la ora 6-14, duminica libera, Prelungirea Ghencea; ☎0767.914.130

2737. **Vanzatoare** pt magazin in incinta metroului. Program 8 h/zi, salariu 1500 l, contract de munca. **1.500 L;** ☎0723.796.042

2738. **Vanzatoare** pt. patiserie zona Kogalniceanu, program o zi da una nu, salariu **1.500 L;** ☎0724.471.596

2739. **Vanzatoare** Sc Sergiana Prodimpex SRL angajeaza vanzatoar/e pentru noile locatii din Hala Obor si Kaufland Sebastian **19 L;** ☎0730.250.932 magura.angela@sergiana.ro ,personal@sergiana.ro

2740. **Vanzatoare** si femeie de serviciu pentru cofetarie in sector 2; ☎0723.830.104

2741. **Vanzatoare** vanzatoare (1)

LOCURI DE MUNCĂ

2788. **Vanzatoare** pentru magazin market Ne marim echipa, program non stop in ture 2 zile de zi, 2 zile de noapte, 2 zile libere. Magazinul se afla pe Soseaua Giurgiului.Ofer salariu motivat si contract de munca. Rog seriozitate; ☎0767.041.109/ 0767.041.109 topdinamic@yahoo.com

2789. **Vanzatoare** pentru magazin textile angajez vanzatoare pentru magazin cu textile salariu 1800 ron plus procent din vazare; ☎0737.919.851 berkbimmrc95@yahoo.com

2790. **Vanzatoare** pentru o carmangerie situata in Piata rahova (piata Nicky Scorpion). Salariul este 2000 lei+ 300 lei bonuri de masa+ alte bonusuri de sarbatorile oficiale. Program marti-duminica, orele 7.00-17.00. ☎0725.389.266

2791. **Vanzatoare** presa la chiosc in sector 2, salariu 1.000-1.500 lei net; ☎0767.545.555

2792. **Vanzatoare** produse electrocasnice mici si jucarii, Piata 1 Decembrie, langa Sectie 13 Politie, 8 ore/zi, **1.700 L;** ☎0721.808.015

2793. **Vanzatoare** pt. magazin alimentar Magazin alimentar situat in sectorul 3, Bd. Octavian Goga, Nerva Traian, angajeaza vanzatoare cu experienta.market@xo-market.ro; ☎0744.531.952/ 0744.531.952 market@xo-market.ro/ office@tarell.ro

2794. **Vanzatoare pt. magazin mixt langa Liceul Bolintineanu, Malcoci, salariu atractiv + carte de munca, program flexibil. Relatii la nr. de tel. Rog seriozitate; ☎0726.175.019**

2795. **Vanzatoare raion legume-fructe, raion mezeluri, cu experienta, CM, salariu net, 1.600 L; ☎0761.328.436/ 0761.608.981**

2796. **Vanzatoare** raion mezeluri angajam vanzatoare pentru raion mezeluri in sector 5; **1.600 L;** ☎0720.029.960/ 0720.058.442 colibasanu@yahoo.com

2797. **Vanzatoare** salariu+ cazare, pentru magazin alimentar, tura zi sau noapte, carte de munca, colectiv serios, salariu plus bonus cazare garsoniera (zona centrala); **1.600 L;** ☎0722.539.921

2798. **Vanzatoare** showroom, cerinte: experienta de minim 1 an ca lucrator comercial. Atributii: consiliere clienti, asezare marfa in depozit pregatirea si livrarea comenzilor, ☎0755.221.050

2799. **Vanzatoare** si ajutor de macelar - abatorul Peris pentru macelariile din Bucuresti ale Abatorului Peris, cautam 10 de vanzatoare si ajutori de macelari, seriosi si motivati sa se alature echipei noastre; ☎0741.222.279 daniela.gavril@agricover.ro

2800. **Vanzatoare** si ajutor vanzatoare magazin alimentar, si baiat cu carnet pentru aprovizionare zona Drumul Taberei Ghencea; ☎0763.799.984

2801. **Vanzatoare** si incarcator descarcator Firma distributie dulciuri angajam vinzatoare mag Doraly urgent si incarcator descarcator zona Afumati, Ilfov, sal atractiv. ☎0728.871.315 office@enkaolive.ro

2802. **Vanzatoare Soseaua Stefan cel Mare, program flexibil, salariu net, 1.800 L; ☎0722.295.839**

2803. **Vanzatoare** vanzator cu experienta, pentru magazin alimentar in sector 4. Salariul 2500 lei, tura zi si/sau noapte, 8 libere pe luna. Cer si ofer seriozitate **2.500 L;** ☎0723.511.673

2804. **Vanzatoare** zona Piata Rahova; ☎0764.995.225/ 0761.969.724

2805. **Vanzatoare,** cofetarie - angajeaza vanzatoare, sectorul 4; ☎0722.613.281 eximaldorin@yahoo.com

2806. **Vanzatoare,** in magazin situat in Sect. 4, Zona Cinema Cultural, cu profil cadouri. ☎0722.292.800

2807. **Vanzatoare,** Insula De Perdele angajeaza vanzatoare pentru magazinul (standul) din Galeria Carrefour Baneasa si pentru magazinul Auchan Pallady. Nu este necesara experienta. Nu avem limita de varsta.1500-1900 Lei, ☎+40745655884 contact@insuladeperdele.ro

2808. **Vanzatoare,** lucrator comercial pentru magazin alimentar situat in Militari, zona Lujerului, str. Fabricii. Cerinte: seriozitate, corectitudine, punctualitate, lucru in echipa, supraveghere pe sala; ☎0725.683.701 victordobrescu@ymail.com

2809. **Vanzatoare,** pentru magazine de paine si specialitati de panificatie. Anuntul este valabil pentru persoanele care locuiesc in Sectorul 6. Mai detalii la telefon; ☎0724.355.363

2810. **Vanzatoare,** pt cofetarie-gelaterie, in mall AFI Cotroceni, fata/d-na nefumatoare, serioasa, program de 8 h/zi, 5 zile/sapt, in ture. Salariu: 1.400 lei net+300 lei in bonuri de masa + decontare transport. **1.700 L;** ☎0720.682.997

2811. **Vanzatoare,** vanzator pentru magazin alimentar in orasul Otopeni. Se lucreaza in ture, numai cu carte de munca. Pentru mai detalii sunati intre orele 11-17; ☎0744.530.188

2812. **Vanzatoare,** zona Salajan, sector 3; ☎0762.614.620

2813. **Vanzatoare,** agent de vanzari, secretara Imorom in incinta unui magazin de produse sanitare de lux, gresie si faianta (Imorom). Aspect fizic placut, sociabile, spirit de lucru in echipa, comunicativitate, oferim salariu si comision. Sector 6 ☎0756.602.020/ 0720.204.030 sanitare@yahoo.ro

2814. **Vanzatoare,** casiera patiserie Angajam vanzatoare cu experienta pentru Patiseriile Matei din Bucure?ti. Program 9 ore, 6 zile din 7. Salariu atractiv, echipa tanara si mediu de lucru placut. Venit minim de 2200 Lei; **2.200 L;** ☎0767.565.640/ 0721.280.038 arimotorsro@gmail.com

2815. **Vanzatoare,** cofetar si aj. cofefar. Angajam vanzatoare cofetarie sector 2 si 3.Angajam cofetar si ajutor cofetar zona Lebada- Pantelimon. Relatii la nr. de tel. in intervalul orar 09.00-15.00. ☎0743.594.344

2816. **Vanzatoare,** cuptorist, angajam pentru fabrica de paine Piata Drumul Taberei. Relatii la telefon; ☎0722.607.178

2817. **Vanzatoare,** lucrator comercial pt. magazin panificatie patiserie si cofetarie in Popesti Leordeni. Program 8 h, 5:30-21:00, in 2 schimburi,1900 Net + tichete de masa, ☎0749.208.888 bostanaura@yahoo.com

2818. **Vanzatoare,** modelatoare patiserie zona Titan zona 1 Decembrie 1918, (Auchan Titan), program flexibil, salariu atractiv. ☎0768.189.290

2819. **Vanzatoare,** noapte urgent, tura noapte, magazin alimentar situat in Militari Residence, Patru libere pe luna, carte de munca, salariu 2000 Lei program 23 00 - 07 00. Petru tura de zi sal este 1800 L Decontez transport; **2.000 L;** ☎0723.348.476 soniard.grup@gmai.com

2820. **Vanzatoare,** patiser si modelator covrigi cu experienta, in sectoarele 4 si 5; vanzatoare in domeniul panificatie si patiserie. **2.000 L;** ☎0743.278.200

2821. **Vanzatoare,** vanzator lancului, sos. Mihai Bravu, aproape metrou, cu sau fara experienta anterioara in comert, flexibilitate si spirit de echipa. Contract, salariu 1.800 Lei in mana, carte de munca! **1.800 L;** ☎0784.641.786 adrian.bra@yahoo.com

2822. **Vanzatoare,** vanzator Piata Obor, program piata (si pensionari), seriozitate; ☎0761.757.751

2823. **Vanzatoare,** vanzator centru produse personalizate persoana pozitiva, cu simt estetic si atitudine serioasa. Abilitati excelente de comunicare, negociere si relationare. Spirit organizatoric si de lucru in echipa. Tinuta si prezenta agreabila ☎0720.369.936 foxxcolor@gmail.com

2824. **Vanzatoare. Angajam vanzatoare pentru magazin cu profil foto-copy center. CV in Bdul Ferdinand 103 sau pe email; office@efectcom.ro**

2825. **Vanzatoare.** Angajez vanzatoare magazin alimentar zona Pantelimon int Morăriilor. Se ofera carte de munca 8/ore, salariu 1800. Se lucreaza 1 zi cu 1 zi libera. **1.800 L;** ☎0760.980.103 gabriela_mersoiu@yahoo.com

2826. **Vanzatoare/vanzator** magazin alimentar, in zona Obor, salariu atractiv. Mai multe detalii la telefon. Rog seriozitate; ☎0748.365.507 cyrus_lm@yahoo.com

2827. **Vanzator** pentru The Harp Bakery, program 1 zi cu 1 zi de la 07.00-22.00, masa asigurata, salariul la timp ☎0752.177.431

2828. **Vanzator** / Vanzatoare / Lucrator Comercial Responsabilitati: -vanzare efectiva -curatenie in magazin -aranjare si aprovizionare marfaBeneficii: -program 8h/zi luni-vineri -salariu 1600 lei -contract individual de munca, **1.600 L;** ☎0723.339.310 savel.eduard@yahoo.com

2829. **Vanzator** asistent pentru patiserie traditionala in zona Unirii. Contract pe perioada nedeterminata, prime, masa. Persoane de sex feminin. Detalii la telefon; **2.000 L;** ☎0724.570.778

2830. **Vanzator** boutique Chocolat Carrefour Feeria. Oferim salariu fix 1800 lei+bonuri de masa in valoare de 200 lei, bonus lunar intre 200 si 500 lei, in functie de performante, decont abonament transport. **2.650 L;** ☎0743.258.251 andra@chocolat.com.ro

2831. **Vanzator** boutique Chocolat Afi Cotroceni oferim salariu fix 1600 lei, bonuri de masa in valoare de 200 lei, bonus lunar intre 200 si 500 lei, in functie de performante. **2.300 L;** ☎0743.258.251 andra@chocolat.com.ro

2832. **Vanzator** boutique Chocolat Baneasa, Feeria oferim salariu fix 1800 Lei net + bonuri de masa in val. de 200 Lei + bonus lunar intre 200 si 500 Lei in functie de performante + decont transport in limita a 150 Lei, asteptam CV-ul pe email; **2.350 L;** ☎0742.288.504 dutu.annamaria@gmail.com

2833. **Vanzator** boutique Chocolat Mall AFI Cotroceni, oferim salariu fix 1600 Lei net + bonuri de masa in val. de 200 Lei + bonus lunar intre 200 si 500 Lei in functie de performante, asteptam CV-ul; **2.300 L;** ☎0742.288.504 dutu.annamaria@gmail.com

2834. **Vanzator** carte sezon estival Constanta, Mangalia Angajam vanzatori carte sezon estival pe litoral. Oferim cazare si salariu atractiv, relatii la tel., ☎0722.694.696

2835. **Vanzator** chiosc de ziare, cu vad format, zona sector 2, de preferabil pensionar; ☎0721.258.687/ 0760.967.669

2836. **Vanzator** echipamente frigorifice si Horeca, TOPK angajeaza reprezentant vanzari cu experienta domeniu vanzari pt showroom. Salariu de baza+comision vanzari. Zona Pantelimon-Ilfov. Sunati pentru programare interviu; ☎0730.643.029 job@topk.ro

2837. **Vanzator** magazin alimentar, care a mai lucrat in domeniu pentru firma; ☎0765.677.535

2838. **Vanzator** presa cu experienta, salariu atractiv. Pentru mai multe detalii sunati la nr de telefon ☎0722.631.339

2839. **Vanzator** sector 4 program scurt, pizzerie in incinta Pietei Progresul. Programul este l-v 08-18. Sambata 08-16. Salariul este de 1800 + tips. Carte de munca. **1.800 L;** ☎0761.801.617/ 0726.142.680

2840. **Vanzator,** lucrator comercial, bucatar, Barista, ☎0726.246.744 istefancristian@yahoo.com

2841. **Vanzator,** lucrator comercial, bucatar, angajez bucatar, lucrator comercial vanzator, Batista, magazin in pasaj Universitate, ☎0726.246.744 istefancristian@yahoo.com

2842. **Vanzator,** vanzatoare angajam personal pentru magazin alimentar in sectorul 2, cartierul Colentina, minim 8 clase, cu aspect fizic ingrijit. ☎0726.687.006

2843. **Vanzator,** vanzatoare cu experienta, pt. magazin alimentar situat in sector 3, bd. Octavian Goga ☎0744.531.952 market@xo-market.ro

2844. **Vanzator-preparator** pentru fast-food sector 2; ☎021.210.53.98

2845. **Vanzator.** Angajam persoane cu minima experienta in vanzari. Magazinul tip InMedio situat in Mall Sun Plaza Berceni . Solicitam seriozitate si corectitudine, comunicare facila cu clientii , spirit de echipa. ☎0731.451.752 samoila_media@yahoo.com

2846. **Vanzator/** vanzatoare inghetata pentru punctele Betty Ice din Bucuresti. Pentru persoanele care nu au domiciliul in Bucuresti, se asigura transport. Persoanele interesate sunt rugate sa depuna un CV la email. Detalii la tel. ☎0753.084.816 iordache.vasilica@betty-ice.ro

2847. **Vanzator/e** market non-stop. Angajam vanzator/e la magazin non-stop atat pe tura de noapte cat si de zi! Magazinul se afla in zona Trapezului! Program de lucru 8h! Salariu avantajos si bonusuri! ☎0755.112.259/ 0761.677.317 iordacherazvan91@yahoo.com

2848. **Vanzator/vanzatoare** minimarket Klauss anhajeaza vanzatori in zonele Berceni (str Peroni), Viilor, Calea Rahovei, Stirbei. Salariu 1800 net in mana. Conditii avantajoase; **1.800 L;** ☎0723.309.029 diana.dragoi@dmdcoffee.ro

2849. **Vanzatori** cu sau fara experienta pentru magazin mixt alimentar. Program flexibil, **1.800 L;** ☎0766.344.063

2850. **Vidanjor** toalete ecologice Angajam vidanjor pentru curatare si igienizare toalete ecologice. Permis de conducere prezinta avantaj; ☎0723.556.308/ 0730.240.492

2851. **Vino** in echipa Yokko. Confectionere cu experienta haine dama, salariu motivant si tichete de masa (1.800 lei net), bonusuri personale si prime ocazionale, conditii foarte bune, sector 3, program L-V 7.00- 15.30, contract de munca integral, stabilitate. Contacteaza-ne la tel. ☎0767.341.095/ 021.324.53.08

2852. **Vopistor** pentru auto service multimarca, salariu foarte bun; ☎0721.733.622

2853. **Vopistor** cu experienta minima. Salariu motivant. Punct de lucru pe Centura Bucurestiului, se asigura transport. Detalii la tel; ☎0733.882.160 andrei.floroiu@bruag.ch

2854. **Vopistor** pentru suprafete lemnoase (MDF). Salariu initial in functie de experienta(1700-2200 lei net). Dupa perioada de proba: majorare salariala, decontare transport si fichete de masa **2.500 L;** ☎0723.165.515 office@woodmakeup.ro

2855. **Vopistor** auto cu experienta, in sectorul 2 ☎0765.000.200/ 0799.400.300

2856. **Vopistor** auto salariul de 3000 lei, ne aflam in zona Trapezului Ozana. Pentru mai multe informatii si detalii va rugam sa ne contactati dupa ora 09.00. Multumim, **3.000 L;** ☎0785.298.901

2857. **Vopistor** auto Vopsitor pentru service auto, cu experienta. Salariu motivant + alte beneficii. Adresa: Bd. Theodor Pallady, nr. 287, sect 3. Program de lucru l-v 08:00-17.30. Relatii la tel. ☎0723.148.628/ 0724.202.584 contabilitate@adely.ro

2858. **Vopistor** auto, tinichigiu si mecanic, cu multa experienta in domeniu. Daca esti pasionat de domeniul auto, ai lucrat intr-un service sau iti doresti o schimbare, te vrem in echipa.

2859. **Vopistor** cu atestat sudura Societate inchirieri utilaje angajaza vopsitor cu atestat sudura pentru parc propriu in Bolintin Deal, **700 €;** ☎021.222.02.44 office@sanutilaje.ro

2860. **Vopistor** cu atestat sudura Societate inchirieri utilaje angajaza vopsitor cu atestat sudura pentru parc propriu localizat in Bolintin Deal. **600 €;** ☎021.222.02.44 office@sanutilaje.ro

2861. **Vopistor** in camp electrostatic angajam prin contract de munca, vopsitor pentru instalatie camp electrostatic. Oferim un serviciu stabil cu salariu atractiv; ☎0722.475.858

2862. **Vopistor** pentru profile din poliuretan, exp. pe post similar sau in vopsitorie auto, constituie un avantaj. Ctr de munca, bonus calitate, program 8 ore. 2.000 Lei, bonuri, asigurare. Posibilitate part-time. **2.200 L;** ☎0744.770.946 office@fabricadeprofile.ro

2863. **Vopsitori** si pregatitori vopsitorie electrostatica angajam personal calificat/necalificat pentru vopsitorie industriala. Salarii 1500-2300 net+bonuri de masa.Vopsitori calificati - negociabil. Program 8-17 luni-vineri. Transport de la Cora Pantelimon; ☎0735.972.912 office@nhdp.ro

2864. **Vopsitori, tinichigiu, pregatitor auto. Service auto in plina dezvoltare angajeaza: vopsitori, tinichigiu, operator identificare piese auto, pregatitor auto, in zona Morarilor -Fäur. Program L-V de la ora 8-17 si S-D liber. Salariu atractiv, echipa tanara, mediu de lucru placut. Mai multe detalii: ☎0723.018.016/ 0722.606.756 predosauto@gmail.com**

2865. **Vopsitorie** auto Bucuresti angajeaza, vopsitorie auto Bucuresti, Zona Ozana.Angajam pregatitor, montator-demontator, tinichigiu auto; ☎0764.151.161/ 0738.170.007 autovab@gamil.com

2866. **Vulcanizator** echipa noastra angajeaza personal vulcanizare in zona de Nord, zona Baneasa. Salariu de peste 5000 de lei/luna si conditii excelente, echipamente de ultima generatie si atmosfera foarte buna. **5.000 L;** ☎0761.638.039

2867. **VULCANIZATOR PRELUNGIREA GHENCEA, VIS-A-VIS PECO LUKOIL, CONDITII AVANTAJOASE. ☎0726.642.974/ 0786.527.847**

2868. **Vulcanizator** auto cu experienta, zona Militari, D. Taberei; ☎0744.377.851

2869. **Vulcanizator** auto cu sau fara experienta salariu, comisioane, urgent, sector 3, conditii avantajoase; ☎0723.772.532 autototal.complet@gmail.com

2870. **Vulcanizator,** mecanic vulcanizator, cu sau fara experienta, zona sector 4, absolvent liceu sau scoala cu profil mecanic. Contract munca, salariu brut afisat. **2.510 L;** ☎0722.732.794 vadrexim@yahoo.com

2871. **Waiter,** bistro angajeaza ospatari cu sau fara experienta. Salariu plus tips atractiv, cursuri de perfectionare pedincie, masa asigurata, echipa tanara, mediu prietenos, orar flexibil ☎0745.574.230

2872. **Wise Box deschide noi locatii in zonele Stefan cel Mare, Pipera, Matei Basarab, Moinesti, Sos. Oltenitei, Bucurestii Noi, angajam bucatar, pizzar, ajutor bucatar, operator caseir (salariul intre 1.400-2.000 lei net, program 8 h/zi), CV la email. Relatii la telefon; 2.000 L; ☎0799.831.111 claudia.petre@wisebox.ro**

2873. **Wise** Box Food Delivery locatii in toate zonele Bucurestiului, angajeaza: bucatar, pizzar, ajutor bucatar, operator call center, casier, lucrator bucatarie interna, cu/fara experienta. Salariul intre 1.400-2.000 lei net, carte de munca, program 8 h/zi. Relatii la tel. CV la mail: ☎0799.831.111 claudia.petre@wisebox.ro

2874. **Wise** Box Food Delivery locatii in toate zonele Bucurestiului, angajeaza: soferi livratori - plata la curse cu masina proprie 10 lei/ comanda; pe scuterul firmei 8 lei/ comanda (500-600 comenzi/luna). CV la mail: ☎0747.815.440/ 0799.831.111 claudia.petre@wisebox.ro

2875. **Zidari** firma de constructii angajeaza in Bucuresti firma noastra de constructii angajeaza cu contract de munca pe perioada nedeterminata: zidari, dulgheri, fierari, lacatusi si muncitori necalificati. Salariu intre 100-150RON/ZI, ☎0724.462.893/ 0721.785.075

2876. **Zidari,** angajam muncitori in constructii: zidari, zugravi, faiantari, sudori, lacatusi; ☎0726.144.990 banntech@yahoo.ro

2877. **Zidari,** dulgheri, fierari betonisti, muncitori necalificati, salariu negociabil, angajam pentru Cluj. Rugam seriozitate. ☎0733.272.367

2878. **Zidari, dulgheri si necalificati pentru firma constructii. Cazare asigurata, se face contract de munca, salarii foarte atractive; ☎0769.110.411**

2879. **Zidari,** dulgheri, zugravi Bucuresti firma constructii Bucuresti angajam zidari, dulgheri, zugravi. Pentru provincie, oferim cazare; ☎0799.722.231

2880. **Zidari,** fierari si dulgheri cu experienta Angajez urgent zidari si dulgheri cu experienta pentru lucrari in Bucuresti si in vecinatate. Ofer cazare, contract de munca, 17 lei / ora, **3.500 L;** ☎0740.652.067

2881. **Zidari,** fierari, dulgheri, zugravi, tamplari PVC salariu brut 3961 ron. Salariu net 2700 ron. Salariu net cuprinde: 2285 ron in cont, 315 ron bonuri de masa, 100 ron bonus Paste si Craciun. **3.961 L;** ☎0733.822.822 contact@transparentresidence.com

2882. **Zidari,** finisori, zugravi, fierari Salariu brut 3791 ron, net 2600 ron. Angajam zidari, finisori, zugravi, fierari, dulgheri, tamplari pvc. Salariu net cuprinde: 2185 ron in cont, 315 ron bonuri de masa, 100 ron bonus Paste si Craciun. Pentru cei care au fost pacaliti toata viata, **3.791 L;** ☎0733.822.822 contact@transparentresidence.com

2883. **Zidari,** zugravi, sudori electrici, electricieni, tamplari lemn, tamplari pvc, lacatusi, operator (mecanic utilaj), muncitori necalificati. Societate de constructii angajeaza pentru postul de lucru din Bucuresti. Salariu atractiv. Relatii la: ☎0725.562.642

2884. **Zilier** constructii cu permis cat. B, salariu pe zi, **120 L;** ☎0745.183.676

2885. **Zilieri** pentru sortare deseuri plastic si hartie depozitul este situat in Bragadiru, judetul Ilfov. Program: luni- vineri 8-17. Plata la finalul programului 82 ron/zi. Sunati la tel. **82 L;** ☎0786.968.010

2886. **Zilieri** pt scari de bloc 10lei/ h banii seara Buc. caut oameni cu plata la sfarsitul zilei pt renovari scari de bloc si apartamente doar persoane muncitoare exclus alcolici, cerinte cunostinte minime de zugraveala mici reparatii sau glet si lavabila, **13 L;** ☎0766.228.168

2887. **Zilieri.** Vrei sa iti rotunjesti veniturile?Ei bine, vino in echipa noastra de zilieri. Poti castiga intre 100 si 150 lei pe zi, iar programul il faci in functie de disponibilitatea ta. Pentru mai multe detalii sau inscrieri:contacteaza-ne la numarul de tel. ☎0738.749.656

2888. **Zugrav** constructii cu experienta. Detalii la telefon; ☎0723.172.070

2889. **Zugrav** faiantar pregateste zona de lucru, prepara diferite tipuri de adezivi, culori si executa lucrari de zugraveala clasica sau decorativa; executa placare cu faianta, gresie, tapet; recompartimentari rigips; ☎0730.777.210 resurseumane@rinhotels.ro

2890. **Zugrav** rigipsar, 180 la zi, proba lucru. Plata se face la 2 saptamani. Se opresc in casa 2 zile garantie pentru seriozitate si buna executie; ☎0768.080.030

2891. **Zugrav,** glet 10 L, lavabil 5 L, sapa 10 L, tencuieli 10 L, rigips 15 L, parchet, faianta/ gresie 25 L, tinci 7 L, apartament la gata 1.500 Euro. Glafuri, curatat, polisiteren; ☎0734.213.858

2892. **Zugravi** cu experienta. Angajez Zugravi cu experienta, 140 Ron pe zi, decontez transport Bucuresti Bragadiru, carte de munca ☎0724.030.992

2893. **Zugravi** Salariu brut 3791 ron, angajam 20 de zugravi. Salariu brut 3791 ron, salariu net 2600 ron. Salariu net cuprinde: 2185 ron in cont, 315 ron bonuri de masa, 100 ron bonus Paste si Craciun. Pentru cei care au fost pacaliti toata viata. **3.791 L;** ☎0733.822.822 contact@transparentresidence.com

2894. **Zugravi** si meseriasi cu program între 8-17. Pret la zi 100 ?i 120 ron, ☎0730.987.026 Sc.mondoconstruct@yahoo.com

2895. **Zugravi,** rigipsari, faiantari, instalatori,electricieni, muncitori necalificati, seriosi si soferi. ☎0771.137.452

2896. **Zugravi,** faiantari si necalificati Salariu atractiv, intre 120 ron - 140 ron pe zi. Pentru detalii tel.: **1 L;** ☎0767.278.150 masterconstructdesign@yahoo.com

2897. **Zugravi,** faiantari si rigipsari salariu atractiv, intre 120 ron - 140 ron pe zi. Pentru detalii tel. **1 L;** ☎0767.278.150 masterconstructdesign@yahoo.com

2898. **Zugravi,** faiantari, gletuitori, zidari, rigipsari, salariu 2.500 lei+ carte de munca si cazare pt. cei din provincie, **2.500 L;** ☎0744.267.496

2899. **Zugravi,** policalificati amenajari interioare, instalator, ajutor instalator, rigipsar, lacatus, termopanist revizii, necalificati, lucrari Bucuresti. Cerem - oferim seriozitate. Oferim cazare; ☎0775.218.504

2900. **Zugravi,** rigipsari Salariul motivant;

2901. **Zugravi-faiantari** de la 100-140 lei/zi banii la sapt., colaborare pt. gleturi si lavabil in zona Militari Rezidence cu plata la sf. de saptamana, salariu intre 100-140 lei/zi in functie de aptitudini, exclus alcoolici, falsii meseriasi sa se abtina, rog seriozitate., **140 L;** ☎0766.228.168/ 0766.228.168

Cereri muncă

1. **Acord** ingrijire pers. varstnice, imobilizate sau greu deplasabile cu program intern, ☎0785.600.552

2. **Bona** doamna seriosa 47 de ani , nefumatoare ,din Bucuresti sec 3 , sanatosa iubitoare de copii doresc angajare ca bona copii de la 3 ani in sus cu experienta si un program fexibil rog seriozitate. ☎0765.650.464 Carmen_dani2007@yahoo.com

3. **Confectionere,** angajam 5 confectionere, confectii textile dama Ioh, Tera Prod Com angajam 5 confectionere in maisna simpla si triplock; ☎0726.742.511 teraprodcom@yahoo.com

4. **Doamna** 50 ani fac menaj 1-2 zile pe saptamana; ☎0761.286.557

5. **Doamna** responsabila, calcatoreasa profesional si menajera, cunoscatoare limba spaniola la perfectie si engleza mai mult decat mediu, imi ofer servicille pentru oameni de afaceri si straini. Pentru contact sunati. Multumesc; ☎0736.048.746

6. **Doamna** sufletista, 50 ani, menaj apartamente; ☎0724.725.059

7. **Doamna,** 60 ani, ingrijesc varstnica cu Alzheimer, neagresiva, deplasabila, cre primeste hrana, medicatia, regim intern, **1.300 L;** ☎0761.708.412

8. **Domn,** 60 ani, studii juridice, caut loc de munca, orice domeniu; ☎0740.620.675

9. **Electrician** part time. Electrician cu experienta execut lucrari in electricitate pentru particulari, nu doresc angajare la firma. Sunati pt. oferta. Am recomandari de la alti caboratori. Montez contor electric, impamantari etc., **1.000 L;** ☎+40724127959 Amicul_perfect_2006@yahoo.com

10. **Electricieni** si necalificati, program 8 ore, carte de munca, salariu 2000-3500 ron, Bucuresti; ☎0724.683.946

11. **Ingrijesc batrani, batrane, infirmiera. Arghir Florica, sector 4, Bucuresti; ☎0764.323.428**

12. **Inspector** resurse umane, experienta 20 ani colaborez cu fime: administrare personal, Revisal, intocmire documente resurse umane, salarizare, consultanta legislatia muncii, regulament intern, CCM, etc. Colaborez si cu firme de contabilitate. ☎0721.487.130 resumane.hr@gmail.com

13. **Menaj** ingrijire batrani copii. Doamna cu experienta fac menaj calc gatesc fac curatenie generala dupa constructor ingrijesc batrani imobilizati la pat fac cumparaturi; **30 L;** ☎0765.281.430

14. **Menaj,** doresc sa lucrez ca menajera (menaj, spalat, calcat) 3-4 zile pe saptamana, in apropiere de o statie de metrou. Ofer seriozitate, profesionalism si incredere. Va multumesc **170 L;** ☎0728.133.266 pluteanu.anca@gmail.com

15. **Menaj,** Doresc sa lucrez ca menajera (menaj, spalat, calcat) 3-4 zile pe saptamana, in apropiere de o statie de metrou. Ofer seriozitate, profesionalism si incredere. Va multumesc **170 L;** ☎0728.133.266 pluteanu.anca@gmail.com

16. **Personal** la curatenie angajam baiat, fata la curatenie. Oferim program de 8 h, salariu net 1300 lei si bonuri de masa. Locatia este in hotel Marriott la World Class; ☎0725.348.008 cristina.costescu@worldclass.ro

17. **Prestez** ingrijire doamne in varsta sau menaj, sector 3 sau 4, rog seriozitate, program de lucru de luni-vineri, 4 ore sau 6 ore; ☎0766.833.576

18. **Sofer** cat. B cu experienta, seriozitate, corect, punctual doresc angajare, ☎0741.992.045

19. **Sofer** Cat.B domn serios 54 ani. De profesie inginer agronom solicit loc de munca ca ?ofer sau alte posturi similare. Rog maxima seriozitate, astept oferte, ☎0786.233.822

20. **Sofer** personal, barbat, 61 ani, sanatos, bine intretinut, ingrijit, cinstit, loial, experimentat, nefumator, casatorit, imi ofer serviciile ca sofer personal sau de familie; ☎0723.993.153

Joburi în străinătate

1. **Aachen,** Girls, cautam urgente colege pentru un club de zi, suntem la granita cu Belgia si Olanda. Se lucreaza cu procente 50/50, program 10-24 zilnic. Pt. mai multe detalii tel. ☎00491757208000 julia-ac@gmx.de

2. **Anglia** Caut fete +18 pentru serviciul de escorta si masaj in Anglia, castiguri substantiale. Mai multe detalii la tel. sau Whatsapp, +40740911884 marcelaboian3@gmail.com

3. **Anglia** Londra, loc disponibil ca escorta pentru o fata cu aspect fizic placut, +18, si nefumatoare sau fumatoare de IQOS . Cer si ofer seriozitate, detalii pe Whatsapp: **10.000 €;** ☎07823861891 karinaka@mail.com

4. **Anglia** fete cu fara experienta min.18 ani Fete cu fara experienta min. 18 ani, aspect fizic placut, com. 50%, cazare asigurata, se lucreaza pe casa si iesiri, preturile includ doar servicii normale, extra doar al tau. Detalii pe whatsapp; ☎00447380483409 2

5. **Anglia** locatii Private se cauta fete tinere cu vartse cuprinse intre 18-32 pentru jobul de escorta in Marea Britanie. Comision foarte atractiv; **6.000 €;** ☎+447459068562

6. **Anglia** Manchester- Pure Tantric angajeaza domnisoare selecte, elegante, care stiu ce inseamna conceptul "high-class", cunostinte medii de limba Engleza. Castiguri intre 8000 lire- 10.000 lire/ luna. Mediul de lucru "stres-free", nu se lucreaza "la program", conditii de lux, club select. Pentru orice detalii, ne puteti contacta la Tel./Whatsapp. www.puretantricmanchester.co.uk ☎00447472517150 massage@puretantricmanchester.co.uk

7. **Anglia,** casa privata cauta fete peste 18 ani pt. prestari servicii de escorta. Casa este situata in London conditii foarte bune. Cazarea si promovarea pe situri gratis, Wapp, urgent, **3.000 €;** ☎+447389168841 Adela.curvy@outlook.com

8. **Anglia,** fete minim 18 ani, dornice de munca, casele sunt situate in zona centrala, clientela formata program flexibil 50/ 50. Cazare si publicitate asigurata. Detalii wtp sau tel 00447417388187 **10.000 €;** ☎00447417388187 mayahot20166@gmail.com

9. **Anglia,** Birmingham http://missblackheath.co.uk 100% garantat castiguri mari: caut fete cu sau fara experienta escorta pt. munca in apartament cu reputatie. Asigur cele mai bune conditii, ai camera proprie, ma ocup personal de siteuri, receptie. **12.000 €;** ☎00447760821235 missblackheath@hotmail.com

10. **Anglia,** Birmingham fete 100% garantat castiguri mari: caut fete cu sau fara experienta escorta pt. munca in apartament cu reputatie. Asigur cele mai bune conditii, ai camera proprie, ma ocup personal de siteuri, receptie. http://missblackheath.co.uk/ 10. **12.000 €;** ☎00447760821235 missblackheath@hotmail.co.uk

11. **Anglia,** Birmingham fete 100% garantat castiguri mari: caut fete cu sau fara experienta escorta pt. munca in apartament cu reputatie. Asigur cele mai bune conditii, ai camera proprie, ma ocup personal de siteuri, receptie. http://missblackheath.co.uk **12.000 €;** ☎00447760821235 missblackheath@hotmail.com

12. **Anglia,** caut colega, apartament de lux caut colega pentru servicii de escorta si masaj Anglia. Se ofera cazare si publicitate intensa pe site-uri de specialitate. Detalii pe Whatapp +447748445714 **10.000 €;** ☎+447748445714 nicegirllondonpopa@yahoo.com

13. **Anglia,** caut colega, apartament de lux Caut colega pentru servicii de escorta si masaj. Se ofera cazare si publicitate intensa pe site-uri de specialitate Detalii pe Whatapp +447748445714 **10.000 €;** ☎+447748445714 nicegirllondonpopa@yahoo.com

14. **Anglia,** conditii excelente, venituri substantiale fete dragute, sociabile, cu varsta 18-30 ani, escorta, castiguri substantiale 500-1000 lire/noapte ☎00447480672343 sfinxy68@yahoo.com

15. **Anglia,** escorta pentru Cester, Cautam Fete peste 18 ani, pentru companie intima si escorta service. Locatie selecta, cu colege prietenoase. Esti deschisa si vrei sa castigi banii repede? Noi sunt-em alegerea. Nu ezita, ☎00447443088209 escortcesteranglia@gmail.com

16. **Anglia,** fata si colega pentru servicii de escorta si masaj. Se ofera transport, cazare si publicitate intensa. Casa privata cu plata la zi 50% si program flexibil. Detalii la tel. sau whatsapp, 00447459532451 **12.000 €;** ☎00447459532451 Lorylory317@gmail.com

17. **Anglia,** fata si colega pentru servicii de escorta. Se lucreaza pe casa.Ofer transport, cazare, publicitate pe site-uri, plata pe loc 50%, program flexibil. Detalii la tel sau pe whatsapp 00447459532451 **10.000 €;** ☎00447459532451 anaanabella20166@gmail.com

18. **Anglia,** fete casa privata, selecteaza fete cu aspect fizic placut, cu/fara experienta, dornice de castiguri sigure, cunostinte minime de engleza, ofer cazare, siguranta, discretie; Lucrez ca regim hotelier. ☎00447939933851 nicegirlpopa@yahoo.co.uk

19. **Anglia,** fete, escort, 2 locuri libere disponibile pentru a lucra intr un ambient placut si foarte curat, se ofera cazare (camera proprie), anunturi pe situri de specialitate, receptie, mai multe detalii pe whatsapp. **8.000 €;** ☎07507576116/ +447507576116

20. **Anglia,** Londra, apartament lux, 100% garantat castiguri mari: caut fete cu sau fara experienta escorta pt. munca in apartament lux. Asigur cele mai bune conditii, ai camera proprie, ma ocup personal de siteuri, receptie, **12.000 €;** ☎07459719661

21. **Anglia,** Manchester - Pure Tantric angajeaza domnisoare selecte, elegante, care stiu ce inseamna conceptul "high class", cunostinte medii de limba engleza. Castiguri intre 8.000 - 10.000 Lire/ luna. Mediul de lucru "stres-free" nu se lucreaza la program, conditii de lux, club select. pentru orice detalii ne puteti contacta la tel./WhatsApp, www.puretantricmanchester.co.uk; **10.000 €;** ☎00447472517150 massage@puretantricmanchester.co.uk

22. **Anglia.** Job in Anglia pe schimbare de locatii caut fete pentru a munci in domeniul escorta si masaj. Detalii pe whatapp +447752130258 **20.000 €;** ☎+447752130258/ 07752130258 schimbaredelocatii@yahoo.com

23. **Anglia.** Valabil Femeie bisexuala Independenta Caut o fata bisexuala independenta pentru a lucra impreuna ca escorte in Marea Britanie. Castigul nu se imparte, fiecare dintre noi doua ce banut face este al ei. Detalii WhatsApp +447507599639 **2.000 €;** ☎07507599639/ +447507599639 loveforevernoidoua@gmail.com

24. **Austria** Night Club Pascha Graz cauta doamne/ domnisoare +19 ani aspect fizic placut, cu/ fara experienta. Transport gratuit din Romania. Cazare asigurata. Castigu

LOCURI DE MUNCĂ

AUSTRIA Night Club Palmenhaus & Tabu Bar

caută **DANSATOARE şi DAME DE COMPANIE**

19+ ani, cu aspect fizic plăcut, cu/ fără experienţă

Venituri între 5.000-10.000 Euro/lună

Plata se face zilnic

Cazarea este asigurată

Vorbim limba română

Telefon, SMS sau WhatsApp la:

0043.660.60.83.726

info@tabubar.at; info@nightclubpalmenhaus.at

www.tabubar.at; www.nightclubpalmenhaus.at

64. **Cluburi** de noapte Austria cauta fata/chelnerita tanara sa lucreze la bar, doar munca la bar, nu dansatoare, pentru Night Club Palmenhaus si Tabu. www.nightclubpalmenhaus.at ☎00436606083726 info@nightclubpalmenhaus.at

65. **Cluburile** Galaxy & Joy (zona Zurich) iti asigura succesul financiar la care ai visat! Cluburi luxoase de noapte angajam tinere 18 + dragute, sociabile interesate de castigui mari, cautam dansatoare si dame de companie. Castiguri substantiale. Clientela formata. Oferim seriozitateVino in echipa noastra! Raspundem la beep, sms, whatapp, www.galaxyclub.ch **15.000 €;** ☎0041767105838 ramonica512@yahoo.it

66. **Cluburile** Galaxy & Joy (zona Zurich) iti asigura succesul financiar la care ai visat.Cluburi luxoase de noapte angajam tinere 18 + dragute, sociabile, interesate de castigui mari,cautam dansatoare si dame de companie. Castiguri substantiale. Clientela formata. Oferim seriozitate. Vino in echipa noastra. Raspundem la beep, sms, whatapp, www.galaxyclub.ch **15.000 €;** ☎0041767105838 ramonica512@yahoo.it

67. **Coafeza** si frizerita salon romanesc in Marea Britanie angajeaza coafeza/frizerita cu experienta. Nu este necesara limba engleza clientii fiind majoritatea romani. Se ofera salariu fix sau comision in functie de preferinta **1.200 €;** ☎+447482622097 Simona.caciulita@yahoo.com

68. **Colega** caut colega pentru masaj si companie intima in Scotia. Pentru mai multe detalii ma poti contacta la numarull de telefon +447546134425 sau pe WhatsApp la acelas numar.

69. **Colega** casa privata Anglia Vrei sa devii o pers independenta financiar? Venituri 5000-8000 lire/luna. Cautam tinere cu un aspect placut cu/fara experienta pentru servicii de escorta in Anglia comision 30%. WhatsApp +40757851422 **10.000 €;** ☎0757.851.422

70. **Colega** de apartament conditii bune pentru servicii de escorta si masaj, 50/50 ofer cazare si transport de la aeroport, pt. mai multe detalii nr. WhatsApp 00447401925768

71. **Colega** de camera in Anglia colega de camera pentru companie intima si escorta service in Anglia, mai exact in orasul Cester. Oferim cazare si publicitate. Castiguri substantiale, plata zilnica. cerem si oferim seriozitate; ☎00447443088209 escortcesteranglia@gmail.com

72. **Colega** de camera pentru Anglia Colega strainatate buna, te-ai saturat de 50/50, caut colega pt munca escort, daca tu esti linistita, curata, corecta si ai chef de munca, ai peste 18 ani si doresti sa faci bani, atunci contacteaza-ma.

73. **Colega** Italia, escort de lux in Italia, cu un castig garantat cuprins intre 5000/8000 euro lunar. Comision 30%, plata zilnica, clienti selectati. **8.000 €;** ☎0742.835.882 gio.crl@hotmail.com

74. **Colega** pt Anglia plec in cateva zile, urgent, buna, te-ai saturat de 50/50, caut colega pt munca escort, daca tu esti linistita, curata, corecta si ai chef de munca, ai peste 18 ani si doresti sa faci bani, atunci contacteaza-ma. **1.200 €;** ☎+447426714027

75. **Colega** ptr Anglia Colega strainatate buna, te-ai saturat de 50/50, caut colega pt munca escort, daca tu esti linistita, curata, corecta si ai chef de munca, ai peste 18 ani si doresti sa faci bani, atunci contacteaza. ☎+447846166759/ +447846166759 rominabubu12@gmail.com

76. **Collaboration,** colaborare, fata Anglia, caut o fata bisexuala independenta pentru a lucra impreuna ca escorte in Marea Britanie. Castigul nu se imparte, fiecare dintre noi doua ce banut face este al ei. Details WhatsApp. **1.500 €;** ☎+447507599639/ 07507599639 loveforevernoidoua@gmail.com

77. **Curieri** Marea Britanie, angajam soferi categoria B - Marea BritanieVrei sa faci parte dintr-o companie internationala care poate sa iti ofere stabilitate si un loc de munca pe o perioada nedeterminata ? ☎0799.648.487

78. **Dansatoare** Elvetia - Night Club Imperium, angajeaza dansatoare, tinere sociabile, atragatoare, 18+ ani. Oferim contract de munca, salariu garantat de 1.500 CHF / luna, + bonusuri procentuale. Asiguram cazare gratuita in conditii de lux si venituri substantiale. Pentru mai multe detalii, apel, beep, sms, email. www.club.imperium.ch ☎0040786615297/ 0041796454360 info@club-imperium.ch

79. **Dansatoare** Elvetia Club Imperium locatie de lux Aplica acum, plecari imediate. Doamne, domnisoare 18+ cu/fara experienta, dansatoare si dame de companie, comision 60% + procent din conumatie. Cazare gratuita, contr. de munca, clientela formata. Vorbim lb. romana, sms, whatsapp; www.club-imperium.ch; ☎0040786615297/ 0041796454360 info@club-imperium.ch

80. **Dansatoare** si dame de companie 19+ ani, cu aspect fizic placut, cu / fara experienta Tabu Bar, club de noapte Austria. Venituri intre 5.000-10.000 Euro/luna. Plata se face zilnic. Cazarea este asigurata. Vorbim lb. Romana Telefon, sms sau WhatsApp. www.tabubar.at ☎00436606083726 info@tabubar.at

81. **Dansatoare-** Night Club Pascha Graz Austria cauta doamne/domnisoare +19 ani aspect fizic placut, cu/ fara experienta Transport gratuit din Romania. Cazare asigurata. Castiguri substantiale. Informatii Sms / Apel / WhatsAp 4.000 euro/luna. Facebook: Carmen Pascha E-Mail:www.pascha-graz.at ☎00436607949606 carmenpascha@gmail.com

82. **Dansatoare-Club** Imperium Elvetia Aplica acum, plecari imediate. Doamne, domnisoare 18+ cu/fara experienta, dansatoare si dame de companie, comision 60% + procent din conumatie. Cazare gratuita, contr. de munca, clientela formata. Vorbim lb. romana, sms, whatsapp; www.club-imperium.ch; ☎0040786615297/ 0041796454360 info@club-imperium.ch

83. **Doamne** pentru club de noapte Spania Tenerife club de noapte Spania, Tenerife, angajeaza doamne/domnisoare +18 cu aspect fizic placut, serioase,fara prejudecati,cu sau fara experienta, pentru masaj erotic, dama de companie, cazare asigurata; ☎0034642814886 bogdan.voicu333@gmail.com

84. **Doamne** pentru club select de noapte Austria Club select de noapte Austria Graz, cauta doamne, domnisoare aspect fizic placut, ce doresc sa lucreze intr-o atmosfera familiara. Cazare asigurata. Transport gratuit. Info sms, apel, what 004368120711870

85. **Doamne** pentru club select de noapte Austria Graz Club Select Noapte Austria, cauta doamne, domnisoare, aspect fizic placut ce doresc sa lucreze intr-o atmosfera familiara. Cazare asigurata. Transport gratuit. Info sms, apel, whatupp 004368120711870,

86. **Doamne** pentru club select de noapte Austria, Graz Cautam doamne, domnisoare cu aspect fizic placut ce doresc sa lucreze intr-o atmosfera familiara. Cazare asigurata. Transport gratuit. Info: sms, apel, whatsupp 004368120711870, office@cafe-city.at

87. **Doamne** pentru club select de noapte Austria-Graz Doamne, domnisoare cu aspect fizic placut ce doresc sa lucreze intr-o atmosfera familiara. Cazare asigurata. Transport gratuit. Informatii: sms, apel, whatsupp 004368120711870, office@cafe-city.at; ☎004368120711870 office@cafe-city.at

88. **Doamne,** domnisoare fete +18 pentru colaborare masaj si escort,oferim cazare, anunturi VIP, conditii bune de munca, program flexibil si un venit bun. Mai multe detaii in privat. ☎+393284091806 carlasweet999@Gmail.com

89. **Dubai,** Oman, Anglia caut fete serioase, care doresc o colaborare pe termen lung. Cunostinte de limba engleza, seriozitate. Ofer clientela fidela formata de a lungul anilor. Pentru mai multe detalii, poze pe whatsaap; ☎00447412732230 sandraiubita92@gmail.com

90. **Elvetia** Porkys Kontakt Bar Kanton Schwyz. Esti sociabila, draguta si ai peste 18 ani, doresti un loc de munca in conditii legale, cazare, camera proprie, ☎+41767559700

91. **Elvetia** Club Relax. Vrei sa castigi bani buni intr-o echipa armonioasa, cu o clientela frumoasa si numeroasa? Ai peste 18+ani, esti activa, pozitiva, draguta si sociabila? Aici gasesti jobul potrivit! Oferim: Discretie absoluta si conditii de top. Totul legal, cu permis de munca Plata la zi, 60% din venituri. Mediu de lucru favorabil. Cazare 15.000 euro/luna. Raspundem in lb romana la tel/ beep/ sms/ whatsap/ email www.clubrelax.ch **15.000 €;** ☎0041762064337 info@clubrelax.ch

92. **Elvetia** Zurich - Galaxy Kontaktbar NightClub de lux, angajeaza legal fete 18 +. La noi e party in fiecare seara. Vino in echipa noastra si vei castiga mai mult decat iti imaginezi. Suntem un club vechi cu clienti buni si stabili. Oferim seriozitate, asiguram acte. Detalii in lb. romana telefonic sau pe Whatapp. www.galaxyclub.ch **15.000 €;** ☎0041767105838 ramonica512@yahoo.it

93. **Elvetia** Zurich - Galaxy Kontaktbar, NightClub de lux angajeaza legal fete 18 +. La noi e party in fiecare seara. Vino in echipa noastra si vei castiga mai mult decat iti imaginezi. Suntem un club vechi cu clienti buni si stabili. Oferim seriozitate, asiguram acte. Detalii in lb. romana telefonic sau pe Whatapp. www.galaxyclub.ch **15.000 €;** ☎0041767105838 ramonica512@yahoo.it

94. **Elvetia** Zurich - Galaxy Kontaktbar, NightClub de lux, angajeaza legal fete 18 +La noi e party in fiecare seara! Vino in echipa noastra si vei castiga mai mult decat itiimaginezi. Suntem un club vechi cu clienti buni si stabili. Oferim seriozitate, asiguram acte. Detalii in lb romana telefonic sau pe Whatapp; www.galaxyclub.ch **15.000 €;** ☎0041767105838 ramonica512@yahoo.it

95. **Elvetia** - Club Imperium, ofera tinerelor dame de companie, dornice de castiguri substantiale, posibilitatea de a lucra intr-un ambient luxos si profesionist. Oferim permis legal de munca, cazare gratuita in camere individuale, 60% din venituri, procent din consumatie. Nu este necesara experienta anterioara. Vorbim lb. romana, sms. wathapp; www.club-imperium.ch ☎0040786615297/ 0041796454360 info@club-imperium.ch

96. **Elvetia** - Galaxy Bar, job bine platit pentru tinere 18 + dragute, prezentabile. Asiguram acte si cazare, mediu sigur, luxos si civilizat, castiguri fabuloase. Plecari imediate. Tel/wattap, email, vb. lb. www.galaxyrueti.ch ☎0763941591/ 0041794593500 job.elvetia@yahoo.com

97. **Elvetia** - Night Club Imperium angajeaza dansatoare, tinere sociabile, atragatoare, 18+ ani. Oferim contract de munca, salariu garantat de 1500 CHF/ luna + bonusuri procentuale. Asiguram cazare gratuita in conditii de lux si venituri substantiale. Rapundem la apel, beep, sms, email. www.club.imperium.ch ☎0763.617.284/ 0041796454360 info@club-imperium.ch

98. **Elvetia** - Night Club Imperium, angajeaza dansatoare, tinere sociabile, atragatoare, 18+ ani. Oferim contract de munca, salariu garantat de 1.500 CHF / luna, + bonusuri procentuale. Asiguram cazare gratuita in conditii de lux si venituri substantiale. Rapundem la apel, beep, sms, email. www.club.imperium.ch ☎0040786615297/ 0041796454360 info@club-imperium.ch

99. **Elvetia** -Club relax II iti asigura succesul financiar la care ai visat. Club luxos de noapte angajam tinere dragute interesate de castiguri mari, in cel mai cunoscut adult-club din Zurich. Plata la zi, 60% din venituri. Asiguram cazare, transport. Raspundem la beep, sms, whatapp, www.clubrelax.ch, **15.000 €;** ☎0041762064337 info2@clubrelax.ch

100. **Elvetia** 60-40%. Lucreaza legal in Elvetia fara cunoasterea unei limbi strane! 60-40%. Oferim loc de munca in domeniul erotic in orasul Thun (Kanton Bern) din Elvetia,0041 79 832 1775. Viber, Whatsapp, **4.000 €;** ☎0766.123.456 tantrahimmel@gmail.com

101. **Elvetia** Club Imperium,conditii de lux angajeaza in conditii legale, tinere atragatoare, sociabile, aspect fizic placut, minim 18 ani, ca dame de companie. Oferim permis de munca, cazare gratuita in conditii de lux si 60% din venituri. Asiguram cazare gratuita in conditii de lux si venituri substantiale. Pentru mai multe detalii, apel, beep, sms, email. Informatii in limba romana. www.club.imperium.ch ☎0040786615297/ 0041796454360 info@club-imperium.ch

102. **Elvetia** Club Relax. Vrei sa castigi bani buni intr-o echipa armonioasa, cu o clientela frumoasa si numeroasa? Ai peste 18+ani, esti activa, pozitiva, draguta si sociabila? Aici gasesti jobul potrivit. Oferim: discretie absoluta si conditii de top. Totul legal, cu permis de munca. Plata la zi, 60% din venituri. Mediu de lucru favorabil. Cazare. Raspundem in lb. romana la tel// beep/ sms/ whatsap/email. www.clubrelax.ch **15.000 €;** ☎0041762064337 info@clubrelax.ch

103. **Elvetia** Club Relax. Vrei sa castigi bani buni intr-o echipa armonioasa, cu o clientela frumoasa si numeroasa? Ai peste 18+ani, esti activa, pozitiva, draguta si sociabila? Aici gasesti jobul potrivit. Oferim: discretie absoluta si conditii de top. Totul legal, cu permis de munca. Plata la zi, 60% din venituri. Mediu de lucru favorabil. Cazare. Raspundem in lb. romana la tel// beep/ sms/ whatsap/email. www.clubrelax.ch **15.000 €;** ☎0041762064337 info@clubrelax.ch

104. **Elvetia** Club Relax. Vrei sa castigi bani buni intr-o echipa armonioasa, cu o clientela frumoasa si numeroasa? Ai peste 18+ani, esti activa, pozitiva, draguta si sociabila? Aici gasesti jobul potrivit. Oferim: discretie absoluta si conditii de top. Totul legal, cu permis de munca. Plata la zi, 60% din venituri. Mediu de lucru favorabil. Cazare. Raspundem in lb. romana la tel// beep/ sms/ whatsap/email. www.clubrelax.ch **15.000 €;** ☎0041762064337 info@clubrelax.ch

105. **Elvetia** Galaxy Bar-Club iti ofera un permis de munca intr-un mediu sigur, luxos si civilizat, unde castigurile iti vor depasi cu siguranta asteptarile. Esti o tanara de 18 ani +, te consideri sexy, extrovertita si fara prejudecati? Esti la un click distanta de momentul in care poti incepe sa-ti schimbi viata in bine. Plecari imediate. Detalii in lb romana despre veniturl si cazare. Tel./ WhatsApp www.galaxyrueti.ch ☎0763.941.594/ 0041794593500 job.elvetia@yahoo.com

106. **Elvetia** locuri de munca cautam fete dragute, cu varsta peste 18 ani care sunt dornice sa munceasca si sa castige bani in studioul nostru Studio Sorpresa. www.studio-sorpresa.ch). Detalii contact whatsapp : 0041762786969 ☎0041762786969 studio-sorpresa@hotmail.com

107. **Elvetia** Privat Best privat xl money for natural blond-light brown & busty Girls 18-27 to work in our private studios, you should speak english, net 3.000-5.000 per week, **15.000 €;** ☎0041762211818 glamoursuisse@gmail.com WWW.GLAMOURGIRLS.CH

108. **Elvetia** Studio Geheimtipp Cautam fete cu aspect fizic placut, bun simt, min.18 ani care doresc sa lucreze intr-o casa privata, situata intr-o zona centrala, aproape de Zürich. Castiguri rapide garantate; ☎+41767451424

109. **Elvetia** Zurich - Galaxy Kontaktbar, NightClub de lux angajeaza legal fete 18 +. La noi e party in fiecare seara! Vino in echipa noastra si vei castiga mai mult decat iti imaginezi. Suntem un club vechi cu clienti buni si stabili. Oferim seriozitate, asiguram acte. Detalii in lb. romana telefonic sau pe Whatapp; www.galaxyclub.ch **15.000 €;** ☎0041767105838 ramonica512@yahoo.it

110. **Elvetia,** apartament privat in Elvetia, zona turistica. Mediu de lucru restrans si discret. Se lucreaza impreuna cu inca 2-3 fete, clientii fiind numai din zona high class. Asiguram transportul. Va asteptam, **14.000 €;** ☎0041799110722 Alina77@gmx.ch www.studiohotcats.ch

111. **Elvetia,** Club Soprano, cautam fete prietenoase, frumoase, cu varsta peste 18 ani care au placerea de a satisface castigand multi bani. Va rugam contactati-ne: telefon, email, **15.000 €;** ☎0041761366666/ 0041433445506 contact@soprano.club.ch www.soprano-club.ch

112. **Elvetia,** extravgant daca ai peste 18 ani, si esti dornica de a castiga bani, totul este legal, oferim cazare daca esti interesanta pentru information, whats-app sau mail, **15.000 €;** ☎0041788667670 info@extravagant-club.com www.extravagant-club.com

113. **Elvetia,** extravgant daca ai peste 18 ani, si esti dornica de a castiga bani, totul este legal, oferim cazare daca esti interesanta pentru information, whats-app sau mail, **15.000 €;** ☎0041788667670 info@extravagant-club.com www.extravagant-club.com

114. **Elvetia,** salarii de la 11.000 CHF luna si mai sus, **11.000 €;** ☎+41793376504 alina77@gmx.ch

115. **Elvetia,** Basel. Cautam fete peste 18 ani pentru studio WG6. Comunitatea noasta este situata foarte aproape de granita cu Franta si Germania, in mijlocul orasului Basel. ☎0041762652266 info@wg6.ch

116. **Elvetia,** club La Boum Zurich angajeaza fete, night club de lux. Clubul este profesionist, managment elvetian, sistem de lucru avantajos, mediu de lucru placut si sigur! Se lucreaza doar in conditii legale. ☎0041765342020 job@clublaboum.ch

117. **Elvetia,** club luxos de noapte, Club Relax 2 angajeaza legal fete simpatice. Castiguri de peste 10.000 € pe luna, plata la zi. Raspundem la beep/ sms/ whatsap, **10.000 €;** ☎+41764284337 info2@clubrelax.ch www.clubrelax2.ch

118. **Elvetia,** Club Olymp angajeaza fete Club de noapte de lux, situat in cantonul Solothurn, angajeaza fete care doresc sa castige foarte bine. Functionam legal de mai bine de 25 de ani. ☎0041767790701

119. **Elvetia,** Esti o tanara de minimum 18 ani, te consideri sexy, extrovertita si fara prejudecati? "Night-Club Galaxy" - canton Zurich-Elvetia, iti ofera un permis de munca intr-un mediu sigur, luxos si civilizat, unde castigurile iti vor depasi cu siguranta asteptarile. Esti la un click distanta de momentul in care poti incepe sa-ti schimbi viata in bine. Pentru mai multe detalii, ne gasesti la www.galaxyrueti.ch ☎0763.941.594/ 0041794593500 job.elvetia@yahoo.com

120. **Elvetia,** fete Best privat xl money for attractive girls, we are looking for natural blond and busty girls to work in our privat studios, you should speak english, net 3.000-5.000 euro per week. **15.000 €;** ☎0041762211818 glamoursuisse@gmail.com

121. **Elvetia,** fete, studio de lux angajeaza cu acte legale fete 18+. Detalii: whatsapp0041798513750 ☎0041798513750 carmen@luxusleben.ch

122. **Elvetia,** joburi pt. tinere 18+ dragute, prezentabile, interesate de castiguri substantiale. Galaxy Bar - Club de lux cu clientela exclusivista, oferim cel mai bun comision din castiguri, permis de munca, cazare gratuita. Plecari imediate. Detalii in lb. romana despre transport, cazare si venituri la telefon/whatsapp/email, www.galaxyrueti.ch ☎0763.941.594/ 0041794593500 job.elvetia@yahoo.com

123. **Elvetia,** lux si bani adevarati, salariu fix, procent. Aici este locul in care poti sa castigi banii la care ai visat mereu. Cautam tinere dragute, vesele si care stiu ce vor. Salariu fix de 3000 de franci pe luna plus procent zilnic din incasari. **15.000 €;** ☎0041794224901

124. **Elvetia,** nou! Joburi pentru tinere 18+ dragute, prezentabile, interesate de castiguri substantiale. Galaxy Bar - Club de lux cu clientela exclusivista, oferim cel mai bun comision din castiguri, permis de munca, cazare gratuita. Plecari imediate. Detalii in lb. romana despre transport, cazare si venituri la telefon/whatsapp/email, www.galaxyrueti.ch ☎0763.941.594/ 0041794593500 job.elvetia@yahoo.com

125. **Elvetia,** studio de lux cauta fete noi Studio de lux din Luzern, Elvetia, mangment profesionist, mediu de lucru sigur, in conditii excelente de munca angajeaza romance. Poti gasi mai multe poze pe site ul nostru www.studio-elite.ch. ☎0041786091327

126. **Elvetia,** studio Elite din Luzern angajeaza fete Studio de lux din Luzern-Elvetia, mangment profesionist, mediu de lucru sigur, in conditii excelente de munca angajeaza romance. Poti gasi mai multe poze pe site-ul nostru www.studio-elite.ch, **10.000 €;** ☎0041786091327

127. **Elvetia,** vino in club Bellaroma, Esti frumoasa si iti plac banii, cadourile si vacantele? Aturci vino sa lucrezi alaturi de noi in club Bellaroma din Elvetia. Mai multe detalii la tel/Whatsapp: ☎0041767417628

128. **Elvetia,** you like work Elvetia? would you like to work in Switzerland in the biggest windows (display rooms) in Geneva, in full discretion, legally & safety? European Nationality is obligatory. Places available day and night; ☎+41766372573 andreapenna1201@icloud.com

129. **Elvetia,** Zürich de peste 10 ani, Club Relax lucreaza legal si fara probleme cu fete din Romania. Asiguram cazare, peste 12-15.000 euro lunar, plata pe loc. Beep/ sms/ whatsap/ email, www.clubrelax.ch, **15.000 €;** ☎0041762064337/ 0041767149451 info@clubrelax.ch

130. **Elvetia-** Club Relax angajeaza fete 18+ cu aspect fizic placut ca dame de companie. Limba straina constitue un avantaj. Castiguri majore. Asiguram 60% din venituri, cazare si acte pe tot parcursul anului. Pt. mai multe detalii ne puteti contacta prin beep, e-mail, vorbim romaneste; www.relaxclub.ch, **12.000 €;** ☎0041767644454 info@relaxclub.ch

131. **Elvetia-** Night Club Imperium angajeaza dansatoare, tinere sociabile, atragatoare, 18+ ani. Oferim contract de munca, salariu garantat de 1500 CHF/ luna + bonusuri procentuale. Asiguram cazare gratuita in conditii de lux si venituri substantiale. Rapundem la apel, beep, sms, email; www.club.imperium.ch ☎0040786615297/ 0041796454360 info@club-imperium.ch

132. **Elvetia-** Relax Club angajeaza fete 18+ cu aspect fizic placut ca dame de companie. Limba straina constitue un Avantaj. Castiguri majore. Asiguram 60% din venituri, cazare si acte pe tot parcursul anului. Pt mai multe detalii ne puteti contacta prin beep, e-mail, vorbim romaneste; www.relaxclub.ch **12.000 €;** ☎0041767644454 info@relaxclub.ch

133. **Elvetia.** Cautam fete 18+ pentru club de lux. Conditii legale, venituri de peste 14.000Euro/luna, plata zilnic. Ne puteti contacta pe Viber/Whatsapp. ☎0041762786037

134. **Elvetia.** Nou!! Joburi pt. tinere 18 + dragute, prezentabile, interesate de castiguri substantiale Galaxy Bar - Club de lux cu clientela exclusivista. Oferim cel mai bun comision din castiguri, permis de munca, cazare gratuita. Plecari imediate. Detalii in lb. romana despre transport, cazare si venituri la telefon/whatsapp/email. www.galaxyrueti.ch ☎0763.941.594/ 0041794593500 job.elvetia@yahoo.com

135. **Elvetia.** Escort independent Escort Elvetia, gratuit apartament & sofer inclus, Bani 50% pentru tine 50% pentru mine, scrie whatsapp +41 79 903 85 60 limba engleza. ☎+41799038560

136. **Elvetia.** Jaeger KontaktBar angajeaza fete Se lucreaza in club de noapte, in termeni legali, plata la zi, castiguri de peste 10.000 euro pe luna, **15.000 €;** ☎0041793476563

137. **Elvetia.** Oferim job fete 18+, hei, vrei sa faci bani zilnic si sa ai castiguri lunare sigure peste 10 000 euro, atunci ai gasit locul potrivit, te asteptam in echipa noastra, lucreaza intre 5-7 fete. Contacteaza-ne pt detalii. ☎+41764601010

138. **Escort** Danemarca si Suedia Cautam fete cu aspect fizic placut, varsta minima 18 ani, pentru escort. Castiguri saptamanale 3000/ 4000 , procent 50/50, asiguram transport si cazare. Detalii pe whatsapp, **12.000 €;** ☎4591.729.957 LuxuryEscort007@gmail.com

139. **Escort** Londra, Scotia ofer sprijin unei femeii independente, unei femeii care doreste castigul pe care il obtine sa nu fie nevoita sa îl imparta cu nimeni, detalii WhatApp 07423538302 sau +447423538302 **1.500 €;** ☎07423538302/ +447423538302 independenta100@yahoo.com

140. **Escort** UK, fete cu aspect fizic placut, bun simt, Iminim 18 ani, dornice de munca, casele sunt situate in zona centrala, draguta si vizitata foarte des de clienti. Venituri între 1500-2000 week. Urgent. **2.000 €;** ☎+447389168841

141. **Escorta** Cautam fete cu varsta peste 18 ani cu experienta/ fara experienta, pentru jobul de escorta, casa lux, castiguri substantiale, comisionul este de 50 %, pentru mai multe detalii WhatsApp, **9.999 €;** ☎0799.418.563

142. **Escorta** in Londra, iti doresti castiguri substantiale intr-un timp foarte scurt, avem locul ideal pentru tine. Intre 2.000-3.000 pe saptamana garantat **12.000 €;** ☎00447405702074 alex.alexandru8888@yahoo.com

143. **Escorta** Londra, cautam fete cu sau fara experienta pentru escorta. Asiguram transport, cazare, etc. Plata se face pe loc. Pentru mai multe detalii sunati la nr. de tel sau whatsapp: ☎00447944148986

144. **Escorta** pentru Anglia iti doresti castiguri substantiale intr-un timp foarte scurt? Oferim loc de munca ca si escorta, intr-un orasi, turistic din Anglia. Doamne si Domnisoare serioase, doritoare castiguri rapide.... ☎00447443088209 escortcesteranglia@gmail.com

145. **Escorte** Anglia cautam colaboratoare pentru escorta. Se lucreaza in/ outcall in locatii diferite din UK. Minim 18 ani, aspect fizic placut, cu sau fara experienta. Detalii pe WhatApp +447981841980 **6.000 €;** ☎+447981841980 momentan2003@yahoo.com

146. **Escorte** Anglia fete +18 pentru massage si escort UK, casa privata, conditii excelente de munca, asigur cazare si transport la nevoie, 50% comision, detalii whatsapp: +44740502166 **7.000 €;** ☎+44740502166 momentan2003@yahoo.com

147. **Escorte** Anglia fete 18+ pentru serviciul de masaj si escorta. Se ofera cazae, anunturi pe multiple siturl, transport de oriunde. comision 50/50 fara costuri ascunse. Detalii pe whatsap +447405902166 **7.000 €;** ☎+447405902166 momentan2003@yahoo.com

148. **Escorte** Anglia si Austria cautam doamne/domnisoare +18 ani aspect fizic placut, cu/ fara experienta. Transport gratuit din Romania. Cazare asigurata. Castiguri substantiale. **20.000 €;** ☎0767.702.530

149. **Escorte** de lux pentru Kuwait, agentie recrutam fete pentru munca de escorta. Castiguri de peste 1000 euro zilnic .Pentru mai multe detalii whatsapp +40757953832 sau accesand site-ul https://middleeast-vip.net **15.000 €;**

150. **Escorte** de lux pentru Tarile Arabe Agentie cautam fete +18 cu aspect fizic placut si ingrijit pentru tarile arabe: Qatar, Muscat, Bahrain, Dubai si Kuweit pentru mai multe datalii whatsapp. **10.000 €;** ☎+447449652684

151. **Escorte** in Londra. Caut fete pentru servicii de escorta in Londra, castiguri foarte mari, comision 50%, plata se face la zi, conditii excelente de munca, cazare asigurata, totul asigurat, fara costuri ascunse, ☎+447383969635 dorina_zavoianu@yahoo.com

152. **Escorte** pentru Anglia, Birmingham flat/ apartament cu reputatie cauta escorte urgent in Birmingham, se lucreaza pe zi si optional noaptea. Pentru mai multe detalii nr de watsapp +447760 821 235, 60% din tot ce faci, http://missblackheath.co.uk/ **10.000 €;** ☎00447760821235 missblackheath@hotmail.com

153. **Escorte** pentru Anglia, castiguri excelente, cautam colaboratoare pentru escorta. Se lucreaza in/ outcall in locatii diferite din UK. Cerinte: minim 18 ani, aspect fizic placut, cu sau fara experienta. Detalii pe Whats App +447405951934, ☎00447405951934 emaema8080@yahoo.com

154. **Female** escort need in North London, we are a London escort house incall, we looking for new ladies who want do good money. We offer good for ebony ladys, brunette, blonde, busty, european, asian, latin, arabic; **4.000 €;** ☎+447389168841 sara.bby001@outlook.com

155. **Fete** 22+, masaj si escorta, Scotia, cautam fete dragute si ingrijite pentru serviciul de escorta in Scotia, varsta minima 22 ani si limba engleza la nivel conversational. Castiguri pana la 2000 lire saptamnal, rugam si oferim seriozitate; **2.000 €;** ☎00447340581638 florin.olteanu5555@gmail.com

156. **Fete** Anglia, cauta fete cu varsta peste 18 ani cu experienta/ fara experienta, pentru jobul de escorta, casa lux, castiguri substantiale, comisionul este de 50 %, pentru mai multe detalii doar pe whatsapp; **9.000 €;** ☎00447379747178

BUNĂ FRUMOASO! ❀

AI FARMEC, SEXAPPEAL ŞI STĂPÂNEŞTI ARTA SEDUCŢIEI?

ATUNCI EŞTI POTRIVITĂ PENTRU NOI! ÎŢI OFERIM:

- ♥ O frecvenţă mare a clienţilor, o clientelă bogată
- ♥ Locaţia foarte bună, o atmosferă de lucru sigură
- ♥ Program flexibil, Zilnic check-in până la ora 17:00
- ♥ Studio propriu de fitness, solar, automate cafea/băuturi

E-MAIL, TELEFON ODER WHATSAPP

✉ **INFO@LUSTRA.LA**

☎ **+49 (0)871 / 974 829 80**

✆ **+49 (0)160 / 611 19 18**

INFORMAŢII ÎN LIMBA ROMÂNĂ:

VIOLETA +49 (0)151 / 434 65 601

157. **Fete** frumoase +18 ani dornice de castiguri rapide. Cauti conditii corecte de munca in Germania? Te-ai saturat de incertitudini? Cu un simplu click vei face schimbarea. Cautam fete noi pentru locuintele noastre de lux din Saarlouis si Trier. Experienta de 12 ani in domeniu, iti oferim un avans pentru calatoria ta. Plata la zi, 8.000 Euro lunar. Esti motivata si te intereseaza castiguri mari? Suna acum (Whatsapp & Viber); ☎00491734618219

158. **Fete** pentru Anglia 100% garantat castiguri mari: caut fete cu sau fara experienta escorta pt. munca in apartament cu reputatie. Asigur cele mai bune conditii, ai camera proprie, ma ocup personal de siteuri, receptie. **12.000 €;** ☎00447760821235 missblackheath@hotmail.com

159. **Fete** pentru Anglia, agentie masaj erotic Anglia, doamne/domnisoare 19+, cu aspect fizic placut, cu/fara experienta. Venituri substantiale. Cazarea este asigurata. Ne poti suna sau ne poti scrie pe WhatsApp la numarul 07405951934 **8.000 €;** ☎00447405951934

160. **Fete** pentru Anglia, agentie masaj erotic Fetele dragute +18 interesate de serviciul de escorta, asigur cazare si publibitate pe site, comision de 50%. Castiguri exceptionale, cer si ofer seriozitate, detalii la +447448986468 sau WhatsApp; ☎00447448986468 emaema8080@yahoo.com

161. **Fete** pentru casa privata Ofer apartamente fete peste 19 ani sociabile, dragute, dornice de castiguri avantajoase. Cer si ofer seriozitate. Ofer cazare si transport UK, in UK nu trimit bani sau bilet de avion mai multe la tel., **8.000 €;** ☎0047435241487 Romeo.motoi@yahoo.com

162. **Fete** pentru casa privata Italia caut fete cu varsta peste 18 ani cu sau fara experienta, ptr jobul de escorta in casa privata cu castiguri substantiale, comision 50% pentru mai multe detalii va astept pe whatsapp; ☎00393287327939

163. **Fete** pentru Germania Fete serioase 18 + cu/ fara experienta, pentru companie intima in casa privata de lux. Castiguri zilnice foarte bune si substantiale, clientela formata. Oferim cazare si seriozitate, **13.000 €;** ☎0049176616939 89 krampertp@yahoo.de

164. **Fete** pentru Germania, casa privata cu clientela formata, pe piata de peste 8 ani angajeaza fete cu aspect fizic placut si dornice de munca. Castiguri super motivante, pt. mai multe detalii sunati la nr. de tel. **8.000 €;** ☎004915145401518 plecatadeparte@yahoo.com

165. **Fete** pentru London Anglia, casa privata cauta fete peste 18 ani pt prestari servicii de escorta. Casa este situata in Seven Sisters conditii foarte bune. Cazarea si promovarea pe situri gratis, Wapp, urgent. Clienti formati, **5.000 €;** ☎07397761345 Adela.curvy@outlook.com

166. **Fete** pentru masaj erotic Elvetia Studio de masaj erotic cauta fete tinere 18+ cu/ fara experienta (invatat si sprijin pentru incepatoare) pentru clientela noastra fidela. Castiguri rapide de bani fara sex. Vino si testeaza. ☎+41765037903 another4massage@gmail.com

167. **Fete** pt Anglia, comision doar 300 lire/sapt. Cautam fete pt Anglia. Comisionul perceput de casa este de doar 300 £/sapt. Daca vrei sa lucrezi intr un mediu placut contacteaza ma la 00447448180196 (whatapp); ☎00447448180196

168. **Fete** pt Anglia, comision doar 300 lire/sapt. Cautam fete pt lucru in Anglia. Comisionul casei doar 300 £/sapt. castiguri substantiale zilnice. Mai multe detalii la 00447448180196 (whatapp) ☎00447448180196 roxanaconac@gmail.com

169. **Fete** pt. London Fete in vederea serviciilor de escorta, oferim maxima dicretie si seriozitate. Plata la zi. Cazare si securitate garantat procent de 50%. Mai multe detelli la telefon sau whatssap. Urgent, **3.500 €;** ☎+4407389168841 Adela.curvy@outlook.com

170. **Finlanda. Angajam lucratori la banda - baieti si fete - pentru fabrica semipreparate in Finlanda. Relatii la ☎0748.055.419**

171. **Finlanda. Angajam muncitori constructori pentru Finlanda. Conditii avantajoase. Relatii la ☎0748.055.419**

172. **Franta** se cauta fete cu aspect fizic placut pentru serviciu de escorta 18+, lb franceza sau engleza obligatoriu. Mai multe detalii pe WhatsApp la: 0033753171783 **15.000 €;** ☎0033753171783

173. **Franta,** agentie c

LOCURI DE MUNCĂ

197. **Germania,** joburi erotice de lux, Villa Verona din Saarlouis te asteapta. Granita Franta, Luxemburg si Belgia. Fete frumoase si zambitoare +18 ani. Castiguri intre 7.000-9.000 euro/luna, conditii prietenoase, un mediu curat si liniștit. Plata este la zi, Katy-proprietara. WhatsApp, Viber, Telegram.www.villa-verona.de; ☎00491734618219 jobs@villa-verona.de

198. **Germania,** zona Frankfurt cauta fete Salon de masaj erotic din Germania, cu vechime de peste 10 ani, cauta fete tinere si dragute pentru a lucra intr-o atmosfera familiara, cu conditii de cazare. Castig de peste 8.000 euro, **8.000 €;** ☎00491788635130 gabrielastefan@web.de

199. **Germania-Villa** Verona Saarlouis casa private lux la granita Luxemburg si Franta ofera joburi pt. tinere 18+ cu/fara experienta, care doresc sa lucreze intr-o ambianta eleganta. Vrei sa castigi multi bani? Si sa lucrezi intr-un mediu placut? Ai varsta peste 18 ani? Atunci ai ajuns la locul potrivit. Oferim: dscretie absoluta si conditii de top, mediu de lucru placut si cooperare loiala. Cerem si oferim seriozitate, profesionalism si disciplina. Vrei sa faci parte in echipa noastra? Atunci trimite-ne pozele tale recente pe whatsapp, viber sau e-mail. Katy. www.villa-verona.de ☎00491734618219 jobs@villa-verona.de

200. **Germania.** Cauti conditii corecte de munca in Germania? Te-ai saturat de incertitudini? Cu un simplu click vei face schimbarea! Cautam fete noi pentru locuintele noastre de lux din Saarlouis si Trier. Experienta de 12 ani in domeniu! Iti oferim un avans pentru calatoria ta Plata la zi! Peste 8.000 Euro lunar. Esti motivata si te intereseaza castiguri mari? Suna cum! (Whatsapp & Viber) ☎00491734618219

201. **Germania.** Societate instalatii Bucuresti angajeaza instalatori pentru executie lucrari in Germania. Relatii la tel. Se asigura cazare, diurna, salarii atractive, bonusuri la finalizarea obiectivelor si prime de sarbatori; ☎0724.482.653

202. **Germania.** Tinere frumoase +18 ani. Vrei sa castigi bani? Lucreaza pe cont propriu. Germania. Camere de inchiriat. Inchiriaza o camera cu doar 500 Euro pe saptamana. Alege sa fii independenta. Noi nu functionam pe baza de procente. Platesti doar 500 Euro restul este in totalitate al tau. Tel/WhatApp: ☎004915175947101

203. **Germany,** Top Money in Germany for girls +18 ears, living, advertising for free, you can earn 10.000 euro and more in privat studio. A lot of regular clients, in city-center of Mannheim. Luxury ambiente, **11.000 €;** ☎+491778181491 alina7799@gmx.de

204. **Grecia** (insula Creta) contract dansatoare contract dansatoare pentru sezonul de vara 2018, in Grecia (insula Creta); ☎0744.818.526 modernshow@yahoo.com

205. **Grecia. Fast-food Grecia- Creta. Particular fast-food, angajez fata cu experienta in domeniu. Salariu si conditii avantajoase. Obligatoriu engleza la nivel mediu de conversatie; ☎0720.533.651**

206. **Grecia.Contracte** joburi Dansatoare animatoare Global-Artist are propriul cabaret night club in Grecia select pe insula turistica Syros, este singurul cabaret night club de pe insula, selectioneza dansatoare plecare imediata, www.global-artist.ro. **4.000 €;** ☎0749.200.802 office@global-artist.ro

207. **Grupul** ULLRICH Germania cauta soferi posesori de permis categoria CE + ADR pentru transporturi de marfa (prelata) pe teritoriul Germaniei cu permis categoriile C + E,atestat marfa si card tahograf,cazier judiciar oferim Contract germanSalariu 1850 brut +100 pentru posesorii de ADR. Diurna de 24 Euro (net) pentru fiecare zi in care va aflati la munca, inclusiv pentru weekend.21 de zile de concediu anual platite.CV-ul dvs la adresa de E-Mail: bewerbung@ullrich-gruppe.de sau WatsApp: ☎00491761867757/ 00495605948704 bewerbung@ullrich-gruppe.de

208. **Hostess** in club de noapte in Rotterdam Club de noapte luxe rotterdam in Olanda joburi pt tinere +21 a + cu/fara experienta care doresc sa lucreze intr-o ambianta eleganta, vrei sa castigi multi bani si sa lucrezi intr-un mediu placut, suna **8.000 €;** ☎0031624834565 cmommaers47@gmail.com

209. **Hostess** min 21 aNI, cautam fete min 21 in club select lux in Rotterdam piano bar shampagni caviar bar club legal busisnespeople internationale reputation conditi bune de lucru castiguri substantiale de peste 12000 euro, **12.000 €;** ☎0031639719824 cmommaers47@gmail.com

210. **Hostess,** Club de noapte in Rotterdam cu sauna, piscina, piano bar caut a cauta hostess min. 21 de ani, **8.000 €;** ☎0751.365.266/ 0031639719824 cmommaers47@gmail.com

211. **Ibiza,** caut colega, profituri foarte mari buna, caut colega pentru sezonul de anul acesta in insula petrecerilor Ibiza. Mai multe detalii pe What's App. **15.000 €;** ☎+447770123422

212. **Il** mio nome è IVANA. Sono residente in Italia. Sono una persona con una bellissima esperienza come badante. Non sto più lavorando. Sto cercando un buon lavoro nel Nord Italia ... senza agenzia. Sono una persona seria. Grazie; ☎+393280977855

213. **Italia,** casa privata, Casa privata in nordul Italiei dispune de locuri disponibile pentru fete serioase si decise. Escort de lux in apartamente de lux, ☎0756.660.193

214. **Italia, daca doresti sa lucrezi ca ingrijitori batrani la domiciliu in Italia si vorbesti limba italiana la nivel de conversatie, noi te formam si te angajam. Program: luni-vineri 09.00- 17.00, tel. ☎0344.263.179/ 0736.828.029**

215. **Italia,** Germania, Romania. Societate de constructii angajam: fierari betonisti, zidari, rigipsari si macaragii. Contract de munca, asiguram cazare si masa, salariul in functie de calificare. Solicitam seriozitate maxima. Lucrari in Romania, Italia si Germania. Trimiteti mesaj la nr. de telefon si va contactam noi; ☎0040769682952

216. **Joburi** in masaj pentru fete serioase, Londra Esti tanara, frumoasa, vorbesti engleza, iti cauti un loc nou de munca si esti in Londra atunci contacteaza-ne, cautam, oferim seriozitate, castiguri f. bune 50/ 50 plata la zi. Scrie-ne pe whatsapp, **10.000 €;** ☎+447448049668 londonmassage0@gmx.com

217. **Lant** de cluburi de lux Elvetia angajeaza fete. cluburi legale in Elvetia, cu adevarat speciale, cu conditii excelente de munca si in care faci banii pe care ii meriti. Intra pe www.eros-jobs.com si alege-ti clubul care ti se potriveste, **15.000 €;** ☎0041787411180

218. **Laufhaus** 182, Casa Privata Austria, angajeaza tinere 18+ cu aspect fizic placut posibilitati de castig intre 3.000 si 10.000 Euro /Luna. Oferim siguranta, rugam seriozitate; ne puteti da chiar si beep sau mesaj si va contactam noi email. Site: wwww.lh182.at **10.000 €;** ☎0043664887728800 office@lh182.at

219. **LIVERPOOL-LONDRA** ofera locuri de munca pt fete 18+ ,cu sau fara experienta , ca escorte si in domeniul videochat Se lucreaza pe apartamente de lux, avem experienta in domeniu si garantam castiguri substantiale .Publicitatea se face pe site-uri de top platite cu optiuni full gen Vip -Featured .Comisionul este de 50%. Plata se face zilnic si oferim discretie sbsoluta . Pt detalii contactati-ne la tel/what's up 00447459261787De preferat este sa discutam pe what's up Pentru angajare avem nevoie sa trimiteti cateva poze reale cu voi ☎00447459261787

220. **Livrari** pe scooter in Bruxelles, caut 2 soferi cu experienta pe scooter pt livrari in Bruxelles, cazare gratuita si salariu incepand cu 1200 - 1600 euro, engleza sau franceza nivel mediu; **1.300 €;** ☎0733.923.012 danielguta74@yahoo.ro

221. **Loc** de munca club canton Zürich, nu rata, cu clientela formata si noua. Exclusiv,. La doar 20 min distanta de aeroport, transport contra cost pana aici. Bani din prima zi, castiguri peste masura. Cazare, wi-fi si reclama asigurata. Nr. limitat de locuri, ☎+41795200277 job4girls@gmx.ch

222. **Loc** de munca, escorta in Londra UK oferim fapte nu doar vorbe. Castiguri serioase intre 2000-3000 pe saptamana. Oferim o publicitate specializata, cautam fete frumoase (o nota de 9/10), sociabile si manierate, **10.000 €;** ☎00447405702074 adri.alina87@yahoo.com

223. **Locuri** de munca in Elvetia, Biel, Bienne Cautam fete dragute, cu varsta peste 18 ani care sunt dornice sa munceasca si sa castige bani in studioul nostru Studio Sorpresa. (www.studio-sorpresa.ch). Detalii contact whatsapp: 0041762786969 ☎0041762786969 studio-sorpresa@hotmail.com

224. **Locuri** de munca in Germania tubulatori instalatori firma germana angajeaza tubulatori si lacatusi ventilatie navala/civila-cu experienta si cunostinte de plan, pentru santier naval in Gemania. CV la mail, tel . **8 €;** ☎0744.301.194 antonavmaritim@gmail.com

225. **London** escort job caut fete discrete cu sau fara experienta pentru servicii de escorta si masaj. Se ofera cazare, publicitate, plata la zi 50%, program flexibil. Detalii la tel sau whatsapp. **3.000 €;** ☎+447389168841 Adela.curvy@outlook.com

226. **London** escort, ai min 18 ani? Vrei sa lucrezi ca esorta? Castiguri zilnice 150-500 lire/zi, se asigura cazare si transport, clientela formata, mai multe detalii tel. sau whatsapp acelasi nr., ☎07432893671

227. **London,** Anglia, casa privata cauta fete peste 18 ani pt. prestari servicii de escorta. Casa este situata in Seven Sisters conditii foarte bune. Cazarea si promovarea pe site-uri gratis, Wapp, urgent, **2.500 €;** ☎+447389168841 Adela.curvy@outlook.com

228. **London,** fete Anglia. Escorte in Anglia pentru mai multe detalii ma gasiti la nr: **350 €;** ☎00447404829086

229. **London,** fete escort, aspect fizic placut, cu sau fara experienta pentru servicii escorta,ofer cazare si utilitati, cerem si oferim seriozitate, castiguri asigurate, plata instant, detalii tel sau Wapp, **3.000 €;** ☎07389168841 adela.curvy@outlook.com

230. **Londra** Club indian la Londra angajam urgent dansatoare, (animatoare) numai pentru dans, in fata meselor in costume indiene pe muzica indiana, (bollywood), aspect fizic placut transport si cazare gratuit; ☎0726.340.115/ 00447958497774 viorica_752001@yahoo.co.uk

231. **Londra** colega, Londra. Caut fete 21 pentru serviciul de escorta, 50/50 castiguri substantiale. Mai multe detalii la tel. sau WhatsApp; **7.000 €;** ☎07403053566

232. **Londra,** cautam tinere dragute min 18 ani in vederea colaborarii ca escorte la Londra. Se asigura cazare si transport. Mai multe detalii la tel sau Whatsap cu acelasi nr. ☎07944148986

233. **Londra,** agentie serioasa de escorte Anna Jobs iti da posibilitatea de a lucra in Londra oferind servicii de masaj erotic si escorta intr-un ambient discret si sigur. Cautam tinere cu buna prezenta fizica, clasa si eleganta ☎447852723892 anabellejobs@gmail.com

234. **Londra,** casa de lux, doamne ofer loc de munca masaj incall/outcall pt doamne si domnisoare cu varsta cuprinsa intre 18-40 ani. Locatia este in centrul Londrei. Se ofera toate conditiile necesare. Cazare gratuita, info pe whatsapp. **12.000 €;** ☎00447919247846

235. **Londra,** fete club indian la Londra angajam urgent dansatoare, (animatoare) numai pentru dans, in fata meselor in costume indiene pe muzica indiana, (bollywood), aspect fizic placut transport si cazare gratuit; ☎0726.340.115/ 00447450303320 viorica_752001@yahoo.co.uk

236. **Londra,** zona centrala, fete (+18), sociabile, educate si cu aspect fizic placut (fumatoare de IQOS sau nefumatoare) Loc disponibil in apartamentin zona de Lux, clientele selecta. Mai multe detalii pe whatsapp: 00447823861891 **8.000 €;** ☎+447823861891

237. **Luxembourg** casa privata, se cauta fete frumoase cu aspect fizic placut cu sau fara experienta pentru Luxembourg. Castiguri substantiale (in jur de 10.000 euro). Pentru mai multe detalii contact pe whatsApp0033661393004 **10.000 €;** ☎0033661393004 kristina.kris@outlook.fr

238. **Macaragii** si dulgheri Germania Bauten Invest angajeaza macaragii si dulgheri pentru Germania cu experienta. Se ofera contract de munca, cazare, echipament si salariu motivant. Fara comision. Rugam seriozitate ☎0371.136.452 office@bauten-invest.ro

239. **Manchester** -Pure Tantric angajeaza domnisoare selecte, elegante, care stiu ce inseamna conceptul "high- class" cunostinte medii de limba engleza. Castiguri intre 8.000- 10.000 lire/ luna. Mediul de lucru "stres-free" nu se lucreaza "la program", conditii de lux, club select. Pentru orice detalii ne puteti contacta la tel./ whatsapp, email. www.puretantricmanchester.co.uk; ☎00447472517150 massage@puretantricmanchester.co.uk

240. **Manchester-** Pure Tantric angajeaza domnisoare selecte, elegante, care stiu ce inseamna conceptul "high-class", cunostinte medii de limba Engleza. Castiguri intre 8.000-10.000 Lire/ luna. Mediul de lucru "stres-free", nu se lucreaza "la program" conditii de lux, club select Pentru orice detalii, ne puteti contacta la: Tel. /Whatsapp. www.puretantricmanchester.co.uk; ☎00447472517150 massage@puretantricmanchester.co.uk

241. **Marbela** nsula exotica high class Marbela Night cauta fete +18 ani . Transport gratuit din Romania sau din orice alta tara , cazare asigurata . Castiguri substantiale Informatii beep /sms whatss telegram ring message **50.000 €;** ☎0736.190.791 Fashioneslissa@yahoo.com

242. **Montatori** bucatarii in Germania. Salariu atractiv de la 1.500 euro pana La 2200 euro. Orar de munca flexibil, de luni pana vineri **1.500 €;** ☎00491727151666 Racanandrei@yahoo.ro

243. **Munca** in Germania Muncitor in constructii, obligatoriu carnet categoria B sau C, demolari, amenajari si pavaje. CV-uri pe email. Rog seriozitate; ☎+40723674079 vadeanu@outlook.com

244. **Muncitor** necalificat/a agricultura EBC HR Interim angajeaza 1 Muncitor necalificat/a pentru unul din clientii sai din Franta care activeaza in domeniul agriculturii; ☎0040771207892

245. **New** Blue Up - Saunaclub- Elvetia Zurich, ofera locuri de munca legale pentru tinere 18 ani+, salariu atractiv, conditii deosebite, cazare, acte. Castigi bani din prima zi. Informatii in lb. romana la tel./ WhatsApp, www.newblueup.ch **10.000 €;** ☎0041435424670/ 0041792983079 info@newblueup.ch

246. **New** Blue Up cautam fete dragute care doresc sa castige bani si care lucreaza legal cu varste intre 18-40. Pentru mai multe detalii va asteptam la nr. de tel. cu whatssapp. **10.000 €;** ☎0041435424670/ 0041792983079 info@newblueup.ch

247. **New** Blue Up, cautam fete dragute care doresc sa castige bani si care lucreaza legal cu varste intre 18-40. Pentru mai multe detalii va asteptam la nr. 0041792983079 cu whatssapp; **10.000 €;** ☎0041435424670/ 0041792983079 info@newblueup.ch

248. **New** Blue Up- Saunaclub- Elvetia Zurich, ofera locuri de munca legale pentru tinere 18 ani + salariu atractiv, conditii deosebite, cazare, acte. Castigi bani din prima zi. Informatii in lb. romana la tel. WhatsApp, www.newblueup.ch **10.000 €;** ☎0041435424670/ 0041792983079 info@newblueup.ch

249. **New** Blue Up- Saunaclub- Elvetia Zurich, ofera locuri de munca legale pentru tinere 18 ani+, salariu atractiv, conditii deosebite, cazare, acte. Castigi bani din prima zi. Informatii in lb. romana la tel./WhatsApp, www.newblueup.ch, **10.000 €;** ☎0041435424670/ 0041792983079 info@newblueup.ch

250. **New** Blue Up- Saunaclub- Elvetia Zurich, ofera locuri de munca legale pentru tinere 18 ani+, salariu atractiv, conditii deosebite, cazare, acte. Castigi bani din prima zi. Informatii in lb. romana la tel./WhatsApp, www.newblueup.ch, ☎0041435424670/ 0041792983079 info@newblueup.ch

251. **New** club Cleopatra, Elvetia cauta fete New club cautam fete peste 18 ani pentru noul club din Elvetia. Se ofera cazare gratuit, suport obtinere permis lucru, comisioane substantiale, castiguri garantate peste 10000 franci, ☎0041767769167

252. **Night** Club Palmenhaus Austria cauta chelnerita pt bar si dansatoare , doamne/domnisoare 19+ ani, cu aspect fizic placut, cu sau fara experientaVenituri intre 5.000-10.000 Euro/luna. Plata se face zilnic. Cazarea este asigurata Vorbim lb. Romana. Telefon, sms sau WhatsApp la www.nightclubpalmenhaus.at ☎00436606083726 info@nightclubpalmenhaus.at

253. **Night** Club Palmenhaus Austria chelnerite pt bar si dansatoare doamne/domnisoare 19+ ani, cu aspect fizic placut, cu sau fara experienta. Venituri intre 5000-10000 E/luna. Plata se face zilnic. Cazarea este asigurata. Vorbim lb. romana. Telefon, sms sau WhatsApp; www.nightclubpalmenhaus.at ☎00436606083726 info@nightclubpalmenhaus.at

254. **Night** Club Pascha Graz, Austria cauta fete +18 ani. Transport gratuit din Romania. Cazare asigurata. Castiguri substantiale. Informatii beep/sms: 0043 660 7949606. Facebook: Carmen Pascha, ☎00436607949606 carmenpascha@gmail.com

255. **Night** Club Pascha Graz, Austria, domnisoare cu experienta pentru dans la bara. Fara contact sexual. Cazare si transport gratuite. Salariu 4000 /luna garantat, procent din bauturi si dans in privat. carmenpascha@gmail.com

256. **Night** club, fete Platinum club este un club de noapte situat in Elvetia, care are la baza doi sefi de nationalitate romana, sefii fiind doua femei care vorbesc limba romana si va stau la dispozitie cu orice detaliu. **13.000 €;** ☎0724.947.738 pavelandreicatalin31@gmail.com

257. **Oman,** Qatar, Dubai, agency. Doamne si domnisoare +20 aspect fizic placut, sociabile dornice de castiguri suplimentare. Esti tanara si nonconformista, esti in cautarea unor castiguri substantiale si rapide contacteaza; **10.000 €;** ☎+96894219562 lux.eva@yahoo.com

258. **One** of the noblest private clubs of Switzerland is situated near Principality Liechtenstein (very rich bank & business area). Here, you will have the possibility to become acquainted with nice, charm, **15.000 €;** ☎+41799110722/ +41799110722 alina77@gmx.ch

259. **Oslo,** Norvegia. Muncitori constructii. Angajam dulgheri, tamplari. Plecare imediata. Direct angajator. Contract, carte munca, salar 1.200 -1.700 e. Cazare, transport contra cost. Asigurare medicala.1 luna/an concediu odihna. **1.500 €;** ☎0761.702.490 cezareaproject@gmail.com

260. **Ospatar/ospatarita** post disponibil urgent ospatar/ospatarita vorbitor sau vorbitoare de limba germana la nivel conversational pentru a lucra in servire!Restaurant in Germania. Jobul este disponibil actualmente; ☎+491575394108 5 bgdpruteanu@gmail.com

261. **Ospatari** full time Londra, se ofera cazare Restaurant cu specific turcesc situat in apropirerea Londrei, angajeaza 2 ospatari. Cerinte minime: 2 ani experienta si cunoasterea limbii engleze la un nivel mediu. ☎+447411082773 danielbaciu31@gmail.com

262. **Ospatari** full time Londra, se ofera cazare restaurant cu specific turcesc situat in apropirerea Londrei, angajeaza 2 ospatari. Cerinte minime: 2 ani experienta si cunoasterea limbii engleze la un nivel mediu. ☎+447411082773 danielbaciu31@gmail.com

263. **Ospatari** full time Londra, se ofera cazare, restaurant cu specific turcesc situat in apropirerea Londrei, angajeaza 2 ospatari. Cerinte minime: 2 ani experienta si cunoasterea limbii engleza la un nivel mediu ☎+447411082773 danielbaciu31@gmail.com

264. **Persoana** specializata dezosarea carne de porci cautam 4 persoane in dezosarea de carne de porci pentru Belgium. Pentru mai multe informatii:website : www.activameat-recrutement.com **2.300 €;** ☎0033650586337 alexandreme.am@gmail.com ; activameatlu@gmail.com

265. **Personal** hotelier Anglia Blackberry Jobs Limited recruteaza bucatari, barmani, ospatari, menajere, spalator vase, receptioneri hotel, night porteri, bell boy, si management level. Engleza nivel conversational ☎0775.506.697 julia@blackberryjobs.com

266. **Personal,** Italia, agentie italiana cu sediul in Italia cauta personal ingrijire batrini. Maxima seriositate. Contact: ☎00393428381738

267. **Pure** Tantric Manchester angajeaza domnisoare selecte, elegante, care stiu ce inseamna conceptul "high- class" cunostinte medii de limba engleza. Alatura-te echipei Pure Tantric si ai ocazia sa iti castigi independenta financiara, fara a fi nevoie de foarte mult efort. Castiguri intre 8.000-10.000 lire/ luna. Mediul de lucru "stres-free" nu se lucreaza "la program", conditii de lux, club select. Pentru orice detalii ne puteti contacta la tel./ whatsapp, email. www.puretantricmanchester.co.uk; **10.000 €;** ☎00447472517150 massage@puretantricmanchester.co.uk

268. **Qatar,** agentie cauta fete pentru colaborare domnisoare 18+, cu/fara experienta in vederea colaborarii pentru serviciul de escorta in Qatar. Agentia se ocupa de cheltuielile de deplasare. Detalii pe WhatsApp: ☎+34675591625

269. **Saarlouis** Germania case private angajeaza tinere sociabile, atragatoare, 18+ ani. Oferim conditii de top, cazare, siguranta si seriozitate. Castiguri deosebite si clientela formata. Vino sa faci parte din echipa noastra.Locurile sunt limitate. ☎00491734618219

270. **Scotia** caut colaborare cu fata escorta casa privata, curata, aproape de centru. Comision 50%. Caut o fata pentru colaborare ca escorta in Scotia, varsta minim 18 ani. Cer si ofer seriozitate.Detalii whatsapp: +447417437752; **7.000 €;** ☎+447417437752

271. **Serviciu** escort UK cu varsta peste 18 ani. Se ofera conditii si sistem de lucru Se cere si se ofera seriozitate. VIP. Pt. detalii tel. sau wattp. ☎+447958232819 Markom29@yahoo.com

272. **Sofer** comunitate camioneta 3,5 t categoria B cautam sofer pentru comunitate, Germania, Belgia, Olanda, necesar minimum 1 an experienta in Transport de marfa. Plata avantajoasa. 30-45 de zile pe comunitate; ☎0722.665.599 eurocarrier@outlook.com

273. **Soferi** de tir comunitate, prelata, cu experienta DK DE FR, transport asigurat, venituri 2000-2200 Euro/luna, certificat ADR si limba engleza constituie un avantaj, **2.200 €;** ☎0749.032.545

274. **Soferi** de tir pt comunitate, prelata, 2000-2200 eu firma de transport international din Bucuresti, angajam Soferi de Tir pentru Comunitate (DK-DE-FR) pentru transport la prelata; Oferim pachet salarial 2200 Euro ; **2.250 €;** ☎+40726377807 dragomir.vallentin@gmail.com

275. **Spania,** Barcelona, Madrid escorte, case private, Barcelona angajeaza doamne- domnisoare (escorte) 18+, cu/fara experienta pentru serviciul de escorta, se lucreaza in cluburi, case private, locatii centrale, casa sau 50-50% depinde de locatie, castig, **10.000 €;** ☎+34602673664 alina77@gmx.ch

276. **Strainanate,** New Blue Up, fete dragute care doresc sa castige bani si care lucreaza legal cu varste intre 18-40. Pentru mai multe detalii va asteptam la nr. cu whatssapp, mail. **10.000 €;** ☎0041435424670/ 0041792983079 info@newblueup.ch

277. **Strainatate,** salariu stabil de la 10.000 euro lunar. Munciti in apartamente luxoase, fiecare domnisoara are camera sa aparte. Oferim cazare gratis, publicitate, si multi clienti unici. Garantam tratare prietenoasa, **10.000 €;** ☎+41799110722 alina77@gmx.ch

278. **Strainatate.** Angajez muncitori in construc?ii pentru plecari in strainatate salariu atractiv rog seriozitate. Cei care poseda permis de conducere reprezinta un avantaj. Nu se percep nici un fel de comisioane. **1 €;** ☎0784.261.800/ 0762.633.561

279. **Suedia** constructii caut faiantar, zugrav, necalificati pentru munca in Suedia. Se ofera transport, cazare ?i 3 mese, Salariul este de 1000 . Job doar pentru 2 luni. Pt mai multe detalii sunari-ma pe whatup; **1.000 €;** ☎0771.032.630/ 0046765823079 alessya_cristyna@yahoo.com

280. **Switzerland** Erotik studio caut doamne si domnisoare serioase si placute pt. servicii de escorta in Switzerland. Castiguri foarte mari, detalii pe Viber,whatsap si tel.; We speek english,german. **4.000 €;** ☎0041798321775 tantrahimmel@gmail.com

281. **Templari,** tapiteri pentru Irlanda angajam oameni cu experienta in tamplariecomode, vitrine, scaune, mese si canapele), tapiteri cu experienta in cusatura englezeasca clasica Chesterfield. Limba engleza la nivel de comunicare; ☎0035318258101 john@jocfurniture.com

282. **Taxi** driver in UK, cautam soferi de taxi pt. UK Christchurch Dorset, categoria B, varsta minima 25 ani, experienta 3 ani, vb. de lb. engleza nivel mediu, 200 lire prima de instalare, **2.000 €;** ☎+447479514680/ +447481022883 reducerimereu@yahoo.com

283. **Tinere** 18 ani+, dasatoare New Blue Up- Saunaclub- Elvetia Zurich, ofera locuri de munca legale pentru salariu atractiv, conditii deosebite, cazare, acte.Castigi bani din prima zi. Informatii in lb. romana la tel./ WhatsApp, www.newblueup.ch **10.000 €;** ☎0041435424670/ 0041792983079 info@newblueup.ch

284. **Tinere** Anglia, conditii super avantajoase, iti doresti castiguri substantiale intr-un timp foarte scurt, oferim loc de munca ca si escorta in Anglia, intr-o zona ultracentrala. Fete serioase, doritoare de munca cu aspect fizic placut. **10.000 €;** ☎00447379747178

285. **UK** -LONDRA-LIVERPOOL ofera locuri de munca pt fete 18+ ,cu sau fara experienta , ca escorte si in domeniul videochat .Se lucreaza pe apartamente de lux, avem experienta in domeniu si garantam castiguri substantiale .Publicitatea se face pe site-uri de top platite cu optiuni full gen Vip -Featured .Comisionul este de 50%. Plata se face zilnic si oferim discretie sbsoluta . Pt detalii contactati-ne la tel/what's up absoluta. Publicitate gratuita pe site-uri de top platite cu optiuni full gen Vip -Featured. Comision 50%. Plata zilnic. Tel. sau WatsApp; ☎00447459261787

286. **UK** -Londra-Liverpool ofera locuri de munca pt fete 18+, cu sau fara experienta, ca escorte si in domeniul videochat. Se lucreaza pe apartamente de lux, avem experienta in domeniu si garantam castiguri substantiale. Publicitatea se face pe site-uri de top platite cu optiuni full gen Vip -Featured. Comisionul este de 50%. Plata se face zilnic si oferim discretie sbsoluta. Pt detalii contactati-ne la tel/what's up. De preferat este sa discutam pe what's up. Pentru angajare avem nevoie sa trimiteti cateva poze reale cu voi; ☎00447459261787

287. **UK** -Londra-Liverpool ofera locuri de munca pt fete 18+ , cu sau fara experienta, ca escorte si in domeniul videochat. Se lucreaza pe apartamente de lux, avem experienta in domeniu si garantam castiguri substantiale. Publicitatea se face pe site-uri de top platite cu optiuni full gen Vip -Featured. Comisionul este de 50%. Plata se face zilnic si oferim discretie sbsoluta. De preferat este sa discutam pe what's up Pentru angajare avem nevoie sa trimiteti cateva poze reale cu voi. Pt detalii contactati-ne la tel./What'sApp ☎00447459261787

288. **UK,** colega de apartament urgent Escorta in Uk, se ofera transport, cazare, publicitate pe toate site-urile de specialitate, ☎+447757282147 blu_pearls@yahoo.com

289. **UK-Londra-Liverpool** ofera locuri de munca pt. fete 18+, cu sau fara experienta, ca escorte si in domeniul videochat. Se lucreaza pe apartamente de lux, avem experienta in domeniu si garantam castiguri substantiale. Publicitatea se face pe site-uri de top platite cu optiuni full gen Vip -Featured. Comisionul este de 50%. Plata se face zilnic si oferim discretie sbsoluta. De preferat este sa discutam pe What's up. Pentru angajare avem nevoie sa trimiteti cateva poze reale cu voi . Pt detalii contactati-ne la tel./what's up; ☎00447459261787

290. **UK.** Tinere 18+ cu/fara experienta, escorte si in domeniul videochat UK-Londra - Liverpool, apartamente de lux, castiguri substantiale. Publicitate pe site-uri de top platite cu optiuni full gen Vip-Featured. Comision 50%, plata zilnic, oferim discretie. Tel./WhatsApp: ☎00447459261787

291. **Ullrich** Gruppe cu sedii in: Berlin, Kaufungen, Hamburg, Mörsdorf si Hürth angajeaza soferi posesori de permis categoria CE + ADR pentru transporturi de marfa (prelata) pe teritoriul Germaniei. 1.850 Euro brut +100 Euro pentru posesorii de ADR. Contract, diurna, concediu, dispecerat in lb. romana. Asteptam CV-ul dvs la email: sau WatsApp: ☎004917618677757/ 004956059488704 bewerbung@ullrich-gruppe.de

292. **Vand** agentie de recrutare in functiune, daca sunteti pasionati de domeniul resurselor umane si va doriti o afacere in aceasta directie, optati pentru una deja infintata si pe profit, cu contracte in derulare; **20.000 €;** ☎0728.650.200 contact@wbs-jobs.com

293. **Vila** de lux la hotar cu principat Liechtenstein Elvetia, bani la greu castig de neuitat, propunem locuri de munca pentru femei frumoase de la 18 pana la 45 de ani, salarii de la 15.000 euro pe luna si mai sus **15.000 €;** ☎+41799110722 alina77@gmx.ch

294. **Zidar,** faiantar pentru Franta. Un avantaj in plus cel care detine si permis. Salariu 1600 euro plus cazare. Alte detalii la tel. ☎0765.652.743/ 0033786478383

Oferte part time

1. **Activitate** coordonare franciza, castig 1.200 euro lunar, necesita laptop, ambitie. Trimiteti CV la email; ☎0722.555.455 managerzonal@gmail.com

2. **AGENT** de curatenie, program part time, pentru spatii de birouri, program 6,00-8,30, zona metrou Aurel Vlaicu. Asiguram decontare transport, ☎0799.777.057 office@alldetail.ro www.curatenieindetaliu.ro

3. **Agent** curatenie. Angajez Agenti Curatenie pentru sambata, program 8.00/17.00, o ora pauza masa! **10 L;** ☎0756.623.843 mire.doru@yahoo.com

4. **Agenti** de vanzari, societate comerciala cauta agenti de vanzari la export pe relatia Asia; ☎0722.520.303 hanuldragodana@yahoo.com

5. **Ajutor** barman weekend 3 zile/ sapt seara cafeneaua Bemolle Cafe situata in centrul vechi, pasaj Villacrosse, pt ajutor in bar si spalat vase fara experienta. Program de weekend: vineri, sambata, duminica de la ora 18. Salariu, tips, contract, prime, **1.100 L;** ☎0723.188.953 lidiacoman19@yahoo.com

6. **Ajutor** de mecanic cu sau fara experienta salriu atractiv 2000-3000 urgent sector 3 Bucuresti oferim cazare; ☎0743.336.664

7. **Ajutor** ospatar / picol (part-time) cafenea (langa Mall Afi Palace) angajeaza part-time ajutor ospatar/picol cu sau fara experienta. Program zilnic: de luni pana vineri 12:00 - 16:00. Salariu 800 ron + tips zilnic. Aspect fizic placut; **800 L;** ☎0723.365.025

8. **Ambalatoare** lenjerie pat colaborare cu activitate in sector 2, Bucuresti. Program de luni-vineri;

9. **Asistenta** personala, fizic placut, pentru colaborare de lunga durata, program flexibil 2-3 ore saptamana. Rog foto si detalii; alex_sima30@yahoo.com

10. **Asistenta** live, echipa Phoenix angajeaza personal feminin pentru conversatii online.Oferim: bonus angajare 4000 lei, avans 4000 lei din prima zi, bonus recomandare 1000 lei, salariu fix incepand de la 2500 lei. **4.000 L;** ☎0761.505.505 officepsk@yahoo.com

11. **Asistenta** online, fete cu/ fara experienta pentru conversatii online. Salariu garantat 6.000 Lei. Bonus angajare 3.000 Lei. Costumatii cadou. Posibilitate avansare si legalitate 100%. Taxele sunt platite de catre studio **6.000 L;** ☎0764.140.118 officegorgonize@yahoo.com

12. **Asistenta** personala Caut asistenta personala care sa corespunda urmatoarelor cerinte: -vorbitor de limba engleza la un nivel avansat; -dexteritate la tastarea mesajelor-organizata; -creativa; -profesionala; **1.500 L;** ☎0756.839.510 De7yree87@yahoo.com

13. **Asistenta** personala Caut tanara draguta, comunicativa pentru job lejer de 2-3 ore pe saptamana, nu necesita experienta. Rog descriere si cateva poze pe mail; facilities.suport@gmail.com

14. **Asistenta** personala fizic placut, pentru colaborare de lunga durata, program flexibil 2-3 ore saptamana. Rog foto si detalii pe Wapp; ☎0747.405.114 aaab77356@gmail.com

15. **Asistenta** personala program flexibil termen lung, seriozitate si intelegere pentru o persoana cu aceleasi calitati. Putem discuta prin WhatsApp la telefon sau prin mesaje pentru mai multe informatii. Se poate oferi si cazare, cadoul tau perfect; ☎0726.053.774

16. **Asistenta** personala, asistenta personala fizic placut fara fitze; alexmutu66@yahoo.com

17. **Asistenta** personala, aspect fizic placut, abilitati de comunicare. Salariu avantajos, program flexibil 2 ore pe saptamana, plata zilnica. Pentru inscriere rog email cu poze si date; uninsdistins@yahoo.com

18. **Asistenta** personala, prezentabil, caut asistenta fizic placut, program flexibil, cateva ore pe saptamana. Rog foto si detalii pe whatsapp. Salariu foarte atractiv. ☎0737.586.192

19. **Asistenta** personala, prezentabil, caut asistenta personala, draguta, 2-3 ore pe saptamana. Seriozitate si confidentialitate. Astept mail cu foto. ☎0000.000.000 affection122016@gmail.com

20. **Avon** Romania zona 45 recruteaza reprezentanti vanzari part time sau full time, programul ti-l faci tu, castiguri substantiale cu o firma de renume international, suport si logistica, training vanzari. CV pe email; **2.500 L;** ☎0771.174.179 rehauoffice@gmail.com

21. **Bona** cu experienta, nefumatoare, vorbitoare de limba engleza, pentru 2 copii de 9 si respectiv 12 ani (fetite), cu contract de munca de 4 ore, intre orele 15.00-19.00 (de luni pana vineri). **1 L;** ☎0720.341.946 office@visionclean.ro

22. **Bona** interna, 2, 3 saptamani lucratoare/luna Angajam bona interna cu experienta, in Bucuresti pentru familie deosebita. Program: 2, 3 saptamani lucratoare / luna. Oferta salariala deosebita. Cazare, hrana si transport asigurate de angajator; **2.500 L;** ☎0735.179.929/ 021.223.23.59 office@profiles.ro

23. **Bucatareasa** si lucrator in restaurant mic restaurant romanesc in zona Big Berceni, angajeaza Bucatareasa si lucrator in restaurant. Se cere o buna experienta in domeniu si seriozitate. Se ofera salariu atractiv. Prog. de luni pana vineri. ☎0722.396.268/ 0734.122.387 ionescuadialexandru@yahoo.com

24. **Bucatari,** barmani, ospatari, pizzari, livrator angajam personal restaurant pentru locatiile din Bucuresti Sector 5 si Popesti Leordeni. Se ofera cazare sau decontare transport pentru candidatii din alte localitati. Salariu motivant; ☎0736.742.229 angajari@jadsticks.ro

25. **Bucatari,** ospatari, femeie vase, cameriste, Hotel 4 stele, zona Arc de Triumf, angajeaza bucatari /ospatari, femie vase, cameriste; monica.murariu@residence.com.ro

26. **Camerista,** pentru regim hotelier in zona Universitate- Nicolae Balcescu, camerista pentru apartamente, program flexibil 3 zile /saptamana, 5-6 ore /zi, salariu 600- 800 ron **

LOCURI DE MUNCĂ

81. **Pensionari** Fabrica detergenti sector 3 angajeaza pensionari muncitori, coordonator productie, chimisti, automatist, electrician. CV la mail, tel. www.arcalux@yahoo.com, ☎0722.404.983/ 0723.666.441 arcalux@yahoo.com

82. **Persoane** Firma de curatenie angajeaza 2 persoane pentru complex de blocuri din Magurele, 3 zile pe saptamana, Ratb 303 si masina din Rahova.Salariu 700 ron/ persoana, **700 L;** ☎0722.591.722 cleaning.duties@yahoo.com

83. **Personal** curatenie. Firma curatenie angajam personal pentru curatenie in Bucuresti la blocuri din Drumul Taberei, Crangasi, Militari, Berceni, Popesti, Dristor, Timpuri Noi, Obor, ☎0753.812.805 office.fullcleanup@gmail.com

84. **Personal** call center, part time, full time Kds company. Companie de Advertising. Program de lucru flexibil (part time-full time). Traininguri interne in functie de nevoile de dezvoltare. Beneficii financiare. Experienta necesara ☎0725.349.051 tomakrle@yahoo.com

85. **Personal** curatenie firma curatenie, zona piata Sudului. Program 06.00-10.00 luni/vineri. Informatii la telefon ☎0737.521.521

86. **Personal** curatenie pt. curatenie birouri in zona Unirii. Programul este de la 06.00 la 10.00. Rog seriozitate; ☎0769.088.600 valentin.badea04@gmail.com

87. **Personal** curatenie apartamente in regim hotelier Caut persoana curatenie apartamente in regim hotelier. Persoana seriosa, cinstita, muncitoare, ingrijita, atenta la detalii. Necesita deplasare la locatie zona Unirii si flexibilitate program de lucru; ☎0722.276.776 aandreeamladin@gmail.com

88. **Personal** curatenie birouri Firma angajam personal curatenie birouri, part-time, program 06.00- 10.00. Rog seriozitate; **800 L;** ☎0731.313.642 luminita.craciun@tiro.ro

89. **Personal** curatenie urgent, firma de curatenie angajeaza urgent personal pentru curatenie la Casino, in zona Universitate, program 12 cu 24 salariu 1.800 Lei + carte de munca; **1.800 L;** ☎0746.171.601

90. **Personal** curatenie, zona Aurel Vlaicu, persoana pentru curatenie spatii de birouri cu program de luni pana vineri in doua ture: 06:00-14:00 si 14:00-22:00. Oferim conditii legale, salariu primit la timp si tichete masa ☎0756.998.471

91. **Personal** feminin pentru conversatii online modele online pentru NaughtyKats,personal feminin cu/fara experienta salariu 6000 lei+procent 50%-70%, Bonus 900$, program optional. legalitate, locatii in toate sectoarele. confidentialitate; **6.000 €;** ☎0770.456.112/ 0784.458.616 studionaughtykats@gmail.com

92. **Personal** feminin, angajam personal feminin (18-50 ani), minime abilitati de calculator. Preferam sa ne contactati via email, initial; **5.000 €;** ☎0729.691.300 orientalblackemma@hotmail.com

93. **Personal** montaj copertine cu/fara experienta, in toata tara. **2.500 L;** ☎0722.237.396 office@liv-invent.ro

94. **Personal** pentru curatenie angajam cu contract de munca 4 ore/zi personal pentru curatenie magazine de imbracaminte situate in Mall Sun Plaza Berceni, Afi Palace Cotroceni, Veranda Promenada, Mega Mall, Vulcan; ☎0731.313.150 office@masterclean.ro

95. **Personal** pentru curatenie angajam personal pentru curatenie in magazin de imbracaminte cu contract de munca 3 ore/zi in Mall City Park si Mall Vivo (Maritimo)- Constanta. Rel la telefon; ☎0731.313.150 office@masterclean.ro

96. **Personal** pentru curatenie la birouri program part time sau full time, de dimineata incepand cu ora 6. Punct de lucru stabil. Cautam persoane serioase, punctuale si cu bun simt . Contract.Salariu motivant ☎0728.931.467

97. **Personal** pentru linie servire Program de lucru: luni - vineri 09:00 - 15:00.Atributii: servirea preparatelor culinare, igienizarea veselei. Salariu 1.300 lei, **1.300 L;** ☎0723.793.620 office@bunbun.ro

98. **Personal** pentru receptie, secretariat, part time/ full time. Administreaza si distribuie documentele care intra si ies din firma, redacteaza corespondenta oficiala a firmei, receptioneaza comenzile on-line/ telefonice, comunica clientilor statusul comenzii, ☎0728.870.117/ 021.311.70.01 office@intercomserv.ro

99. **Personal** piscina, angajam personal piscina: barman, pool boys, femei la curatenie, casiera. Zona ultra-centrala, mediu de lucru placut, posibilitate de avansare, conditii salariale bune; ☎0724.086.285/ 0760.386.989

100. **Personal** salon infrumusetare - Militari Salon de infrumusetare Dennis angajaza personal, pentru urmatoarele posturi: coafura, manichiura, cosmetica. Salariu atractiv, comision. Salonul se afla in zona Metrou Gorjului- Cartier Militari; ☎0769.415.716 salondennis2018@gmail.com

101. **Personal.** Buna ziua, angajam bucatari, aj. bucatar, barman, ospatar, femei la vase, **3.000 L;** ☎0771.125.022 artur.vasile@gmail.com

102. **Postac,** postat anunturi, atributii crearea conturilor, format si postat anunturi. pe diferite site-uri. Job de birou, zona bvd Decebal pragram 11:00-18:00 de luni pana vineri 1200 lei. Pentru detalii Whatsapp. ☎0760.109.680 office@attractionclub.ro

103. **Promotori** pentru promotie la magazin de parfumuri, zona centrala, part-time de 5 ore pe zi, sal fix 1.500, bonusuri; **1.500 L;** ☎0740.144.577

104. **Reparator** paleti din lemn, locatia este in Jilava judetul Ilfov. Pentru cei din provincie se asigura cazare; ☎0730.635.449

105. **Reprezentant** curatenie cautam reprezentant curatenie regim hotelier, angajam fulltime sau part time, programul este unul flexibil pentru mai multe detalii ne puteti contacta, zona de activitate Universitate; ☎0724.026.592 f.jurita@gmail.com

106. **Reprezentant** vanzari teren RCS-RDS angajeaza, cu sau fara experienta, comision motivant, program flexibil, posibilitate avansare, telefon serviciu, CV-urile se pot depune la adresa de mail din anunt, doar 4 locuri disponibile **2.500 L;** ☎0772.001.130 ionut.popa@rcs-rds.ro

107. **Reprezentanti** vanzari- Avon, activitate de promovare si vanzare produse cosmetice pe baza brosurii, discount-uri si premii in bani, produse cadou, suport pt desfasurarea activitatii. Detalii la telefon, sms, whatsapp/ e-mail, **100 L;** ☎0763.630.830 anamaria.fanica@yahoo.com

108. **Secretara** sa fi prezentabela sa sti pc bine lun sembata in sctor 2 program ora1700 -2100 detali cv pe mail cu 2 poza sau whatsap; **1.500 L;** ☎0733.578.528 Art_cosmetic@yahoo.com

109. **Secretare** cu ambitie pt. job, salariu the best, Caut femei fizic ok, orice limba/ engleza mediu. Traduce foi medicale scurte (eliminarea tumorilor, cuvinte simple) pt. vipurile de pe planeta-job unic/de acasa/super. Pt. interviu la tel, 16:00 - 18.00; ☎0745.076.300

110. **Servicii** curatenie, personal feminin Curatenie spatiu birouri, in zona 13 Septembrie, 1,5 ore/zi, luni - vineri dupa ora 18.30. Contract de munca+decont transport. ☎0722.536.944

111. **Sofer** categoria B, pensionar pentru autoutilitara 3.5 t, **1 L;** ☎0785.696.979 office@ramiauto.ro

112. **Sofer** cu experienta duba part-time pentru centru de productie in Bucuresti, zona Vitan. Perioada contract nedeterminata, o masa zi, program de lucru: sambata-duminica 08:00-17:00. ☎0785.405.645

113. **Soferi** pentru Uber WRM SRL angajeaza soferi pentru Uber femei si barbati, program flexibil. Permis categoria B, experienta 3 ani. Contract de munca, masini noi, ☎0734.256.739 wrmstar@yahoo.com

114. **Soferi** Uber/Taxify, se ofera masina, combustibil si suport aplicatie. Renault Megane, Opel Astra, Ford Focus, Hyundai Elantra. Comision din încas?ri 33-40% depinde de pragul atins. Minim 1000 lei/saptamana targhet. **1.600 L;** ☎0799.262.307 Alinsws@gmail.com

115. **Studio** Gorgonize angajeaza modele online vino in echipa noastra sa uiti de grija banilor. Program flexibil, bonus angajare 300 $ venituri peste 6000 $, posibilitate de avansare si multe alte bonusuri. Locatii centrale **6.000 €;** ☎0760.657.114/ 0770.671.462 gorgonize@yahoo.com

116. **Tinere** studente pentru colectare/primire haine in magazin de curatatorie chimica in zona Mega-Mall Pantelimon. Program flexibil;

117. **Vanzatoare,** vanzator sambata si duminica Cautam colege/i pentru magazinul de deserturi elegante Cupcake Philosophy (www.facebook.com/cupcakephilosophy), Piata Victoriei, sambata/duminica, 8 ore/zi, 700 lei. CV la mail.. ioana@cupcakephilosophy.ro

Joburi videochat, masaj, adult

1. **Absolvente,** un model poate castiga lunar intre La Victoria s Studio intre 800$ si 4000$. Depinde de experienta, implicare, seriozitate, atentie acordata clientilor, precum si de timpul petrecut online. **7.000 L;** ☎0727.456.005 office_allexandra@yahoo.com

2. **Absolvente,** vino, verifica, convingete. Job exclusiv pentru fete. Seriozitate, 3.000 $/luna, salariu fix, comision. Bonus 100 $ la angajare. Program flexibil **4.000 L;** ☎0732.532.114/ 0752.920.187 ahh_alessia@yahoo.com

3. **Admin,** trainer studio videochat Salariu atractiv plus bonusuri, ☎0728.450.828 office@legendstudio.ro

4. **Admin,** trainer studio videochat, Legend Studio, studio de videochat de top din Bucuresti, anunta scoaterea la concurs a postului de admin/trainer videochat.Postul se adreseaza exclusiv persoanelor de sex feminin ☎0728.450.828 office@legendstudio.ro

5. **Asistenta** online, castiguri peste 20.000 Lei. Salariu garantat 6000 Lei. Bonus de angajare 3000 lei. Locatii selecte si program flexibil **6.000 L;** ☎0760.657.114 officegorgonize@yahoo.com

6. **Asistenta** personala, secretara caut asistenta personala draguta si dezinhibata; ☎0733.239.717 marius4051@gmail.com

7. **Asistenta** personala. Director companie multinationala, caut o asistenta personala pentru a ma insoti in timpul liber, in Arad. Trebuie sa fie 18-30 ani, frumoasa, educate, inteligenta. **4.500 L;** sorinm2009@yahoo.com

8. **Asistenta** studenta personala, draguta, fizic placut, caut, cu disponibilitate mare pentru domn dragut, 37 de ani, se accepta si provincia, la nevoie se asigura locuinta, va rog seriozitate, mail, whatzapp ☎0726.525.947 bore.bore@yahoo.com

9. **AWE** Studio angajeaza absolvente pentru videochat Salariu fix+comision 50-70%, bonusuri performante, locatie Piata Unirii, studio cu experienta vasta in domeniu,contract de munca, promovare conturi, aparatura HD, salariu oferit zilnic/ bilunar. **2.000 €;** ☎0769.404.320 angajari@awestudio.ro

10. **Baieti** videochat angajam modele (baieti) cu aspect atletic, cunoscatori limba engleza, pentru studio de videochat acreditat de unul dintre cele mai cunoscute site-uri. Venituri peste medie, salariu fix + comision 50 %; **3.000 €;** ☎0770.793.022

11. **Campanie** recrutare hostess online Princess Studio ofera salariu fix 3000 lei daca indeplinesti anumite conditii. Bonusuri de angajare, outfituri cadou, plata bilunara, comision intre 50%-80%; zona Universitate, **5.000 €;** ☎0761.966.732

12. **Casnice,** studente, modele fete pentru conversatii online, intr-un cadru legal de munca, oferim plata zilnica, saptamanala, perioada, bonusuri, garantat 60% prima luna; **5.000 €;** ☎0760.387.829 tech.studioprivatt@gmail.com

13. **Casnice,** studente, modele fete, pentru conversatii online, intr-un cadru legal de munca, oferim plata zilnica, saptamanala, perioada, bonusuri, garantat 60% prima luna; **4.000 €;** ☎0760.387.829 tech.studioprivatt@gmail.com

14. **Casnice,** studente, modele fetem suntem in cautare de colaboratori fete pentru mediul online. Oferim bonusuri atractive si plata zilnica, pozitionati in centrul Bucurestiului intr-o locatie de lux **4.000 €;** ☎0760.387.829 tech.studioprivatt@gmail.com

15. **Castiga** mii de dolari din videochat. Iti doresti venituri garantate de minim 1.000 de Dolari pe luna? Job stabil si bine platit pentru doamne si domnisoare de peste 18 ani, 100% procent din incasari in prima luna. Loc de munca legal, confidential, cel mai bine platit din Romania. Training gratuit + cazare gratuita. Suna acum la telefon sau da-ne un beep si te sunam noi. www.beststudios.ro; ☎0730.752.752

16. **Caut** colega serioasa si cu chef de munca program la alegere sunt singura pentru mai multe detalii suna-ma, **5.000 €;** ☎0769.833.763

17. **Charm** Studios angajeaza modele videochat. Ne recomanda 150 de modele fericite. Ai program flexibil. 100% personal feminin. Programeaza un interviu. ☎0784.707.080

18. **Cherry** Studio, angajeaza admin tura 3, noapte studio de videochat de top din Bucuresti, angajeaza admin/trainer pentru videochat. Postul se adreseaza persoanelor de sex feminin. **2.000 L;** ☎0737.179.179 office@cherry-studio.ro

19. **Colaborare** online studio videochat cauta colaboratoare cu/fara experienta, castiguri atractive si motivante intre 2500-5000$/luna, plata saptamanal, conditii avantajoase, program flexibil. Se poate oferii cazare; **5.000 €;** ☎0723.973.926

20. **Colaborare** videochat de acasa, procent 100% Vrei sa fii model independent 100% ofer consultanta pentru creare conturi, sedinte foto profesionale, training, consultanta in alegerea echipamentului necesar. Detalii la telefon., Ramona; ☎0728.469.555 ramona.fotograf@yahoo.com

21. **Colega** 2 fete si un baiat cautam o fata sa lucram la categoria grup, castiguri garantate de minim 250 de lei pe zi pana la 600, comision f mic, oferim cazare. Rugam seriozitate, zona Drumul Taberei **2.000 €;** ☎0763.198.919/ 0759.159.795 nicoletasweety@gmail.com

22. **Colega** caut colega de apartament pentru masaj de relaxare. Vad format, apartament foarte curat. Castiguri foarte bune. Cer si ofer maxima seriozitate, experienta nu este obligatorie. Varsta peste 18 ani. Titan; ☎0728.381.876

23. **Colega** caut colega serioasa cu bun simt mai multe detalii la telefon; **3.000 €;** ☎0725.631.715

24. **Colega** cu/ fara experienta, aspect fizic placut, clientela formata, locatie linistita si discreta, nonaglomerat, seriozitate, bun simt, castiguri foarte bune, zona deosebita, pot oferi si cazare, ☎0731.479.379

25. **Colega** pentru masaj cu sau fara experienta, varsta minima 18 ani, nu e aglomeratie, apartament, ai camera ta. Asigur si cazare. Toate cheltuiele le suport eu. Preturile si programul le faci tu **400 L;** ☎0768.547.079

26. **Colega** pentru masaj cu sau fara experienta, varsta minima 18 ani, preturile ti le faci tu, nu e aglomeratie. Asigur si cazare. Mai multe detalii la tel. **500 L;** ☎0732.876.355

27. **Colega** urgent zi serioasa, cu/ fara experienta, mediu de lucru placut, locatie formata pe preturi mari, castiguri zi: 500-800 Lei, clienti de calitate, discretie absoluta. Pretind si ofer seriozitate, **5.000 €;** ☎0723.426.681 anadumitru440@yahoo.com

28. **Colega** cu sau fara experienta Preturile si programul le faci tu. Asigur cazare si toate cheltuielile. Clienti formati. Mai multe detalii la tel., **500 L;** ☎0768.547.079

29. **Colega** masaj Locatie de lux, clientela formata, comision 50%, program de zi sau de noapte, cerinte - minim 18 ani loialitate, respect. Plata zilnica, pt. detalii te astept la interviu, cazare gratuita **4.000 €;** ☎0760.455.399 ionita_oana_andreea@yahoo.ro

30. **Colega** masaj serioasa, responsabila, sociabila, cu experienta, pt. masaj erotic, 18+ aspect fizic placut. Zona stradala Diham. Toate conditiile asigurate. Comision mic, colaboralea e foarte avantajoasa; ☎0722.918.195

31. **Colega** masaj erotic Bani se fac sigur numai sa vrei sa lucrezi, obligatoriu peste 18 ani, zona centrala, clienti formati, rog si cer seriozitate. Miruna, **5.000 €;** ☎0767.580.924

32. **Colega** pentru Constanta ! Buna sunt Andreea daca esti o fata comunicativa di cu bun simt suna-ma si hai sa plecam impreuna la mare in Constanta; ☎0723.021.577

33. **Colega** pentru Constanta, buna sunt Andreea, daca esti o fata comunicativa si bun simt hai cu mine la mare in Constanta sa fim colege. Preturi mari. Banuti se fac multi; ☎0723.021.577

34. **Colega** pentru masaj, cu sau fara experienta. Cer si ofer seriozitate. Program flexibil. Nu e aglomeratie. Preturile ti le faci tu. Drumul Taberei **400 L;** ☎0736.420.610

35. **Colega** pentru masaj, nu conteaza cum arati, important este caracterul, te astept urgent ☎0723.733.144

36. **Colega** urgent, castiguri avantajose, clienti formati, locatie stradal. Eroii Revolutiei fix in gura metroului. As prefera multa seriozitate, aspect fizic placut Programul este si de noapte daca tu doresti ☎0748.526.129

37. **Colega** urgent, caut pentru masaj de relaxare insotit de companie intima, pe timp de zi nu conteaza foarte mult aspectul fizic doar igiena si discretia, seriozitate, poate fi si din provincie; **75 L;** ☎0769.815.677

38. **Colega,** aspect fizic placut varsta minim 18 ani locatie ultracentrala, clientela formata, vechime 7 ani, banuti se fac 400 si 900 l pe zi, pt. detalii suna-ma, ofer cazare. **5.000 €;** ☎0760.583.213

39. **Colega,** buna! Caut o colega sociabila, care vrea sa faca bani si foarte curata! Nu conteaza varsta sau aspecult fizic; ☎0741.763.879

40. **Colega,** serioasa si ambitioasa, program de zi. Zona Pantelimon, Delfinului ☎0727.512.037

41. **Colega.** Daca ai nevoie de bani te asteptam la noi / Unirii. Cautam colege de studio, senzuale si dornice sa faca banuti/ Independenta financiara/ Unirii/ +18 **8.000 L;** ☎0747.773.871 contact@pink-obsession.ro

42. **Colege** ambitioase, care doresc un job stabil, bine platit, cu un program flexibil, intr-un colectiv, tanar, unit, exclusiv feminin, contract de munca legal 100%, posibilitatea de avansare, ☎0728.575.937

43. **Confidential** Massage angajeaza hostess Salon masaj cu vechime de 12 ani, renumit datorita serviciilor oferite la cele mai inalte standarde, angajeza hostess. Oferim conditii deosebite de lucru si de salarizare.

44. **Confidential** Massage angajeaza hostess si maseuze daca tot e sa muncesti, munceste alaturi de cei mai buni. Dorim sa ne intregim echipa cu noi colege pentru postul de hostess si maseuza. **2.000 €;** ☎0748.111.333/ 0743.750.740

45. **Dansatoare** cu sau fara experienta pentru night club in centru vevhi. Job-ul consta in a comunica cu clientii intr-un ambient placut si elegant, dans si consumatie. Se ofera salariu si comision. ☎0763.301.380 panselutaa@yahoo.com

46. **Dansatoare** Se cauta dansatoare cu sau fara experienta pentru Night Club in Centru Vechi. Job-ul consta in a comunica cu clientii intr-un ambient placut si elegant, dans si consumatie. Se ofera salariu, comision, ☎0763.301.380/ 0766.532.433 panselutaa@yahoo.com

47. **Doamne** si domnisoare cu varsta peste 18 ani, cu sau fara experienta. 200$ bonus la angajare. Limba engleza nu este obligatorie. Pentru a program un interviu sunati la nr. de tel., **3.000 L;** ☎0766.715.701/ 0766.715.701 bliss.studio@yahoo.com

48. **Doamne** si domnisoare pt conversatii online, persoane comunicative si oferim bonus de angajare 300$, plata la zi sau bilunara cu procent intre 50-80% sau cu salariu fix, bonusuri de performanta si de fidelitate, locatie centrala. ☎0799.617.440/ 0766.715.701 bliss.studio@yahoo.com

49. **Doamne** si domnisoare pt. videoconversatii Conversatii online non adult si adult procent de la 50% la 70%, bonus de angajare 300$, conditii excelente de lucru, locatie centrala, program felexibi, coafat si machiaj inainte de tura, va asteptam, **5.000 L;** ☎0799.617.440

50. **Doamne,** domnisoare 18 + castiga-ti independenta finaciara, Ai program flexibil si un venit garantat de 5.000 lei/luna, cazare gratuita, servicii de infumusetare. Vino sa te convingi singura, 100% legal, **5.000 L;** ☎0722.101.020 hr@richgirls-studio.ro

51. **Doamne,** domnisoare comision 60 %, Divinostudio cauta doamne/ domnisoare cu sau fara experienta pentru conversatii online; **1.999 €;** ☎0720.932.936/ 0734.146.115 divinostudio@yahoo.com

52. **Doamne,** domnisoare, 18 +, castiga-ti independenta finaciara. Ai program flexibil si un venit garantat de 5000 lei/luna,cazare gratuita, servicii de infumusetare. Vino sa te convingi singura! 100% legal, **5.000 L;** ☎0722.101.020 hr@richgirls-studio.ro

53. **Doamne.** Aveti peste 30 de ani si nu gasiti un loc de munca? Va asteptam in echipa noastra. Pentru interviuri sunati la nr. de tel., **4.000 L;** ☎0799.617.440 kira.studio@yahoo.com

54. **Domnisoare** masaj Exclusive Masaj, unul dintre cele mai frumoase saloane de masaj erotic din Bucuresti angajeaza maseuze. Comisioane mari, program flexibil, colectiv placut si fara reguli absurde. **12.000 L;** ☎0736.458.280

55. **Domnisoare,** doamne daca ai minim 18 ani, cunostinte minime de limba engleza si un aspect fizic placut, iti oferim contract de munca, comision crescator si bonusuri de performanta. Te asteptam in echipa noastra, **2.000 €;** ☎0723.644.654 Joybucuresti@gmail.com

56. **EmpressV** Studio, cea mai buna echipa condusa de un model de top 3 live Jasmin. Vrei sa faci parte din echipa noastra? Ai posibilitatea sa lucrezi intr-o echipa tanara si profesionista, castiguri de minim 3.000 USD lunar. Te asteptam alaturi de noi chiar de maine! Comision 60% din castigurile realizate de catre tine; www.empressv-studio.ro ☎0786.400.195 office@empressv-studio.ro

57. **Fata** caut colega pentru videochat caut colaborare cu o fata pentru categoria cuplu, cu varsta peste 18 ani, cu sau fara experienta, cu sau fara implicare sexuala (fara a se dezbraca). Plata dupa fiecare intalnire (intre 100-500 lei); ☎0730.821.689

58. **Fata** pt. videochat, angajez fata pt. videochat comisioane plus multe alte alte avantaje. Se poate oferi cazare. Rog seriozitate; ☎0773.743.516

59. **Fata,** caut colega pentru videochat. Ofer garsoniera unde sa munceasca, conturi, ajutor, program la alegere si procent de 60%, plata zilnica. Pentru detalii ,contactati-ma pe whatsapp. Rog seriozitate; ☎0730.821.689

60. **Fete** studio lux, Piata Muncii, angajam modele online, nivel engleza mediu, cu sau fara experienta, asiguram training, suport 24 h, bonusuri la angajare, conditii de munca excelente, **2.503 €;** ☎0734.629.172 angajari@winstudio.ro

61. **Fete** cu aspect fizic placut, angajam modele (fete) cu aspect fizic placut, cunoscatoare limba engleza, pentru studio de videochat acreditat de unul dintre cele mai cunoscute site-uri. Venituri peste medie, comision 50 %. **3.000 €;** ☎0770.793.022

62. **Fete** cu/ fara experienta masaj, aspect placut, comunicative, Bucuresti, locatie centrala vila, carte de munca, oferim cazare conditii deosebite, seriozitate, personal feminin, comision 50%, **4.000 L;** ☎0729.691.300 orientalblackemma@hotmail.com

63. **Fete** maseuze pentru masaj oferim cazare gratis Cautam fete cu sau fara experienta angajam fete din provincie cu carte de munca si cu cazare gratis conditii foarte bune si venituri mari ne puteti suna direct sau pe whatsapp pe numarul 0737.38.33.38 **3.000 €;** ☎0737.383.338 office5555@yahoo.com

64. **Fete** pentru Anglia, agentie masaj erotic angajam doamne si domnisoare peste 18 ani, cu aspect fizic placut, castiguri substantial reale . Lucram la comision 50% fara alte cheltuieli; **8.000 €;** ☎00447405951934

65. **Fete** pentru masaj, personal fete pentru masaj de relaxare, somatic din Bucuresti sau provincie, nu e necesara experienta, posibilitate diploma, cazare gratuita, castiguri substantiale, salon lux, clientela formata; **2.500 €;** ☎0799.222.792/ 0799.222.792 blue.moonline@yahoo.ro

66. **Fete** pentru salon masaj Centru Istoric cu vad excelent, cu minim 15-20 masaje pe noapte, angajeaza fete cu aspect fizic placut pt masaj. Comisionul este mare, plata pe loc, clientii doar straini, **3.000 €;** ☎0764.750.336

67. **Fete** peste 18 ani pt. poze si filme usor de facut, plata pe loc, 200 ron/zi. Trimiteti poze recente la email. Rog seriozitate **200 L;** ☎0735.440.788/ 0746.571.012 admin@adultmedia.ro

68. **Fete** sau doamna matura, detin locatie buna castig zilnic, zona Dristor McDonalds program cum vrei de zi sa noapte daca ai nevoie se poate si cazare pentru detalii. Vino la McDonalds sa bem o cafea, Alexandru **4.000 €;** ☎0728.425.667

69. **Fete** sau doamne pt. videochat Piata Unirii comision 50-70%, bonusuri performante,contract de munca, salariu oferit zilnic/ bilunar, studio cu experienta vasta in domeniu, promovare conturi, training, aparatura HD. www.awestudio.ro **2.000 €;** ☎0769.404.320 angajari@awestudio.ro

70. **Fete** urgent, cu sau fara experienta pentru salon de masaj erotic. Varsta minima 18 ani, aspect fizic placut. Oferim comision 50%plata zilnic, carte de munca, cazare. **4.000 €;** ☎0767.447.105 masaj_erotic@yahoo.com

71. **Fete,** urgent. Angajam fete cu varsta minima 18 ani pentru masaj erotic! Se ofera comision 50%, plata zilnic,cazare, program flexibil, carte de munca. Locatie centrala, clientela deja formata. **4.000 €;** ☎0732.269.270 masaj_erotic@yahoo.com

72. **Fetish** World Videochat Studio angajeaza. Probleme cu banii? Noi te ajutam sa castigi lunar peste 3.000 USD. Cel mai bun studio de videochat din Bucuresti angajeaza. Nu conteaza varsta sau aspectul, conteaza dorinta de a face bani; www.fetish-world.ro ☎0766.016.639

73. **Fetish** World Videochat Studio angajeaza. Noi te ajutam sa castigi lunar peste 3.000 de dolari. Cel mai bun studio de videochat din Bucuresti angajeaza. Nu conteaza varsta sau aspectul, conteaza dorinta de a face bani. www.fetish-world.ro ☎0766.016.639

74. **Germania.** Fete frumoase +18 ani, dornice de castiguri rapide. Cauti conditii corecte de munca in Germania? Te-ai saturat de incertitudini? Cu un simplu click vei face schimbarea. Cautam fete noi pentru locuintele noastre de lux din Saarlouis si Trier. Experienta de 12 ani in domeniu, iti oferim un avans pentru calatoria ta. Plata la zi, 8.000 Euro lunar. Esti motivata si te intereseaza castiguri mari? Suna acum (Whatsapp & Viber); ☎00491734618219

75. **Gorgonize** Social angajeaza personal feminin Modele online. Program la alegere. Bonus angajare 1800 lei. Cadou 400 lei. Salariu garantat 4000 lei + comision pana la 70%. Avansare rapida. Confidential 100%. Locatii multiple in Bucuresti, **22.500 L;** ☎0760.657.114/ 0770.671.462 gorgonize@yahoo.com

76. **Hostess** online vino la un interviu sa te cunoastem. Iti place sa pozezi si stii limba engleza? Atunci ti-ai gasit deja job la exquisitemodels. Fii si tu unul dintre modelele noastre de top. **3.000 €;** ☎0749.171.040 tmagency1@gmail.com

77. **Hostess** online Legend Studio Legend Studio, studio de videochat de top din Bucuresti, anunta noi angajari pentru posturi de hostess online. Postul se adreseaza exclusiv persoanelor de sex feminin.www.legendstudio.ro **4.000 €;** ☎0728.450.828 office@legendstudio.ro

78. **L'femme** Royale Salon masaj erotic Bucuresti. esti tanara si doresti sa ai parte de castiguri substantiale zilnice? Atunci contacteaza-ne si poti face parte dintr-un colectiv unic, tanar si incitant... rafinament, stil si eleganta; **9.000 €;** monylove4u@gmail.com

79. **Live** models, angajam personal feminin pentru activitate videochat, bonus angajare 4000 lei, salariu fix 6000 lei, bonus recomandare 800 lei, procent 50%, costumatii, make-up, augmentare buze, fitness, spa. **6.800 L;** ☎0761.505.505/ 0736.400.300 officepsk@yahoo.com

80. **London,** fete Anglia. Escorte in Anglia pentru mai multe detalii ma gasiti la nr: **400 €;** ☎00447404829086

81. **Masaj** salon masaj angajeaza tinere cu/fara experienta pentru o colaborare. Conditii avantajoase, castiguri atractive. Watsapp **3.000 €;** ☎0735.370.637/ 0723.973.926

82. **Maseuza** salon cu vechime adevarata, nu vorbe; situat central, clienti straini, personal placut, se ofera cazare la cerere, programul il facem impreuna, plata pe loc, daca esti serioasa, te asteptam la noi pt. detalii. **5.000 €;** ☎0767.554.513

83. **Maseuza** ture 10 ore 14-24 sau 17, inchidere urgent maseuze, cu sau fara exoerienta, plata la zi, 2 zile libere pe saptamana, clienti zilnic asigurati, echipa de 6 fete, vila lux cu spa, comison mare, tips, strict masaj erotic.asiguram cazare $. **2.500 €;** ☎0760.109.680 office@attractionclub.ro

84. **Maseuza,** cu / fara experienta angajaza salon masaj erotic de lux Bucuresti, Piata Unirii. Oferim cursuri de specializare, contract de munca, bonusuri, lucru intr-o echipa tanara si intr-un mediu atractiv, **2.000 €;** ☎0758.063.750/ 0748.021.660 contact@vip-obsession.ro

85. **Maseuze** dorim sa ne completam echipa cu cateva domnisoare atragatoare si joviale. Daca esti hotarata sa castigi peste 4000 lei pe luna, sa iti pui in valoare atu-urile feminine, asteptam sa ne suni. **4.000 L;** ☎0748.111.333/ 0743.750.740 confidential148@yahoo.com

86. **Maseuze** pt. salon cu vechime de 7 ani pe piata, fete, urgent, comisionul este de 50% din incasari, program de zi. ☎0721.586.031

87. **Maseuze** Te invitam sa te alaturi echipei noastre de elita ! Cea mai buna alegere pentru venituri excelente. Iti oferim un mediu de lucru profesional, contract cu carte de munca, salariu motivant si cele mai bune comisioane de pe piata. Aplica acum www.monamour-masaj.ro/angajari **3.000 €;** ☎0732.889.966

88. **Maseuze** pentru trei saloane de lux angajam urgent maseuza cu sau fara experienta. Comisioane mari clientela formata, fideli, generosi, seriozitate si stabilitate financiara, promovare intensa. Program in ture. Detalii Whatsapp; ☎0760.109.680 office@attractionclub.ro

89. **Maseuze** si hostess daca tot e sa muncesti, munceste alaturi de cei mai buni. Dorim sa ne marim echipa cu noi colege pentru postul de hostess si maseuza. **10.000 L;** ☎0748.111.333 confidential148@yahoo.com

90. **Maseuze** zona Titan Pallady, sector 3 urgent salon lux, renovat complet nou, discret, urgent maseuze cu sau fara experienta, ture 10 ore, 5 zile cu 2 libere, comisioane de la 90 lei, tipsuri, cazare gratuita, plata la zi, consumabile asigurate. **2.500 €;** ☎0760.109.680 office@attractionclub.ro

91. **Maseuze** zona Titan Pallady, sector 3, urgent. Salon lux, renovat complet nou, discret, urgent maseuze cu sau fara experietna, ture 10 ore, 5 zile cu 2 libere, comisioane de la 90 lei, tipsuri, cazare gratuita, plata la zi, consumabile asigurate, **2.500 €;** ☎0760.109.680

92. **Maseuze,** comisioane mari, Noblesse Unic, castigi 50-60%, central, salon masaj la vila, Banii la tura, tipsuri mari. Clienti de calitate, clientela formata. Se fac 500-1500 lei/tura. Program flexibil. Carte de munca. Functionam de 10 ani. **5.000 €;** ☎0762.203.222 contact@private-massage.ro

93. **Maseuze,** personal feminin Salon de masaj erotic, ambient rafinat si elegant angajam personal feminin cu, fara experienta, aspect placut si ingrijit. Varsta peste 18 ani. **4.000 L;** ☎0729.691.300 orientalblackemma@hotmail.com

94. **Model** videochat cu sau fara experienta, pentru sesiuni online cu contract de munca, plata zi/ bilunar, posibilitate salariu **3.000 L;** ☎0764.371.949/ 0754.026.828 angajari@divadivine.ro

95. **Model** videochat Primul pas catre independenta financiara incepe cu DivaDivine Studios. Vrei un job cu venituri minime garantate de 3.000 lei pe luna, job stabil si bine platit pentru doamne si domnisoare, **3.000 L;** ☎0764.371.949/ 0754.026.828 angajari@divadivine.ro

96. **Modele** Oasis Studio ofera salariu fix 3000 lei daca indeplinesti anumite conditii. Bonusuri de angajare, outfituri cadou, plata bilunara, comision intre 50%-80%; **3.000 L;** ☎0732.626.505 office@oasis-studio.ro

97. **Modele** Vrei un job interactiv care iti ofera independenta financiara si un program flexibil? Daca ai peste 18 ani te asteptam in echipa EliteLook. Aplica astazi si primesti 200$ bonus de angajare. **3.000 €;** ☎0748.988.898 ask@elitelook.ro

98. **Modele** baieti videochat TeamVision Studio angajeaza modele baieti, cu sau fara experienta, minim 18 ani, limba engleza conversational scris si vorbit, aspect fizic placut, cunostinte pc minime, vesel si sociabil, venit procentual. **3.500 €;** ☎0746.368.630/ 0746.847.466 contact@teamvisionstudio.ro

99. **Modele** baieti videochat TeamVision Studio angajeaza modele baieti, cu sau fara experienta, minim 18 ani, limba engleza conversational scris si vorbit, aspect fizic placut, cunostinte pc minime, vesel si sociabil, venit procetual. **3.000 €;** ☎0746.368.630 contact@teamvisionstudio.ro

100. **Modele** cu sau fara experienta adult si nonadult locatie ultracentrala, locuri limitate, bonus angajare 1000 dolari. Nu avem reguli inutile sau amenzi, esti curioasa, vino la un interviu. Contracte legale si taxe platite la zi, **4.000 L;** ☎0770.853.919/ 0775.345.090 office@twinstudio.ro

101. **Modele** fete 18+ pt conversatii online, castiguri intre 20.000-30.000$ lunar. Oferim salariu fix intre 3.000-4.000 lei, bonus angajare 500$, program optional, plata bilunar, zilnic, sapt. Procent incasari 50%; **30.000 €;** ☎0736.022.220/ 0761.022.220 alniva10@gmail.com

102. **Modele** fete sau trans, cautam colaboratori fete sau trans pentru conversatii online intr-un cadru legal de munca, oferim plata zilnica, saptamanala, perioada. **2.500 €;** ☎0760.387.829 tech.studioprivatt@gmail.com

103. **Modele** fete sau trans, daca esti o fire deschisa, spirit liber sau domica de experiente noi aici vei gasi locul de munca perfect pentru tine ☎0760.387.829 tech.studioprivatt@gmail.com

104. **Modele** fete, studente, conversatii online Cautam colaboratoare pentru domeniul online/videochat. Secret Models va ofera cadru legal de munca, oferim plata zilnica/perioada, bonusuri, 60% prima luna. Nu mai sta pe ganduri si vino si tu. **2.000 €;** ☎0761.720.098/ 0723.499.633 contact@secretmodels-studio.com

105. **Modele** fetish/ adult/ non adult/ non nude fetish, program flexibil, legalitate. DarkAngel studio cu sediul in Bucuresti, Piata Muncii, angajeaza modele fetish non-adult, locatie lux, tinute, sedinte foto, carte de munca, legalitate. **5.000 €;** ☎0728.575.937

106. **Modele** la Bonne Studio angajam personal feminin cu/fara experienta, castiguri 3500-7000, bonus angajare 500$, costumatii gratuite, program la alegere, locatii in toate sectoarele; **6.000 €;** ☎0721.901.006 bonne28studio@gmail.com

107. **Mod

Imobiliare vânzări GARSONIERE

148. **Studio** videochat procent 70% studio videochat Elite Studio. Deschis recent in apropiere de parcul tineretului (1 km) Calea V?c?re?ti. Suntem in c?utare de doamne si domni?oare +18 ani pentru a lucra in domeniul videochatului; **10.000 €;** ☎0734.433.807 razvan4you_cs@yahoo.com

149. **SWITZERLAND,** Erotic Massage, caut doamne si domnisoare serioase si placute pt. servicii de escorta in Switzerland. Castiguri foarte mari, detalii pe Viber si tel.; 0041788660007. We are speek english, german, **4.000 €;** tantrahimmel@gmail.com

150. **The** Buddhist club Bucuresti angajeaza dansatoare sau hostess, cu sau fara experienta pentru o perioada nedeterminata, **35 L;** ☎0744.818.526 office@mcinternational.ro

151. **Tinere** 18+ cu/fara experienta escorte si in domeniul videochat UK-Londra - Liverpool, apartamente de lux, castiguri substantiale. Publicitate pe site-uri de top platite cu optiuni full gen Vip-Featured. Comision 50%, plata zilnic, oferim discretie. Tel./WhatsApp: ☎00447459261787

152. **Tinere** 18-40 pt masaj sau animatie club discretie colectiv prietenos, angajam, calificam, cazam tinere 18- 40 ani pentru masaj erotic, dans, hostess. doua saloane masaj si un club privat. Seriozitate si siguranta, brand de 12 ani. 50-150 lei / ora; **9.000 €;** ☎0762.359.164/ 0737.634.109 cozonacoana@gmail.com

153. **Tinere,** modele online, studio videochat Bucuresti - Rich Girls ofera cel mai mare procent net de pe pata. Cei mai buni trainneri te vor promova si te vor ajuta sa castigi peste 10.000 $, program flexibil, 100% legal, ☎0722.101.020 hr@richgirls-studio.ro

154. **Tinere,** modele online. Ai vrea sa castigi in fiecare zi mii de dolari? Devino acum model la Fetish World, cel mai mare studio de videochat fetish din Romania. Lucrand la noi iti vei permite orice. Domeniu 100% legal, www.fetish-world.ro ☎0766.016.639

155. **Tinere,** modele online. Studio Rich Girls ofera cel mai mare procent net de pe piata. Cei mai buni traineri te vor promova si te vor ajuta sa castigi peste 10.000 $. Program flexibil; ☎0722.101.020 hr@richgirls-studio.ro

156. **Trainer** cu/ fara experienta Ne dorim sa gasim o colega, buna cunoscatoare a limbii engleze, cu imaginatie si abilitati de comunicare pentru a fi instruita ca trainer modele. Conditii foarte avantajoase **3.000 L;** ☎0775.345.090/ 0770.853.919 office@twinstudio.ro

157. **Trainer** studio, salariu atractiv, daca esti punctuala, organizata, cu atentie distributiva si dornica sa ai un salariu cat mai mare, bazat pe scopuri si performante, atunci esti ceea ce cautam. **3.000 L;** ☎0749.171.040 tmagency1@gmail.com

158. **Transexual** filme porno Se cauta transexuali, trans, travestiti, shemale, ladyboy, tranny pentru filme pentru adulti, 100% legal, castiguri de pana la 20.000 euro pe luna, **20.000 €;** ☎0017752356181

159. **Vicious** Girl Experience Erotic Massage angajam domnisoare. Esti plina de viata si cu zambetul pe buze, dar si putin nebunatica? Hai la un salon unde punem accent pe respect si curatenie. Vicious girl e o experienta unica pentru fiecare. ☎0758.731.867 contact@viciousgirl.ro

160. **Videochat** cu inteligenta artificiala, primul videochat cu inteligenta artificiala! Angajam persoane extrem, extrem de prezentabile pentru videochat (filmarile necesare realizarii unui videochat cu inteligenta artificiala) tel. ☎0722.295.683/ 0720.856.367 liviujohanes@yahoo.com

161. **Videochat** in Piata Victoriei comision sau fix, My-Studio recruteaza modele in conditii de exceptie pentru locatia din Piata Victoriei; **3.000 €;** ☎0726.101.732 office@my-studio.ro

162. **Videochat** non adult Stai de vorba pe net si castigi bani!Incearca si tu acum cel mai bine platit job din Romania!Conversatii Online, fara nuditate ☎0720.418.000

163. **Videochat** nonadult / cautam fete istete si dragute pentru discutiile online nonadult trebuie sa fii foarte desteapta, sa stii cum sa arati bine pe camera, sa stapanesti limba engleza si sa fii muncitoare.Ce zici, te incadrezi? Suna-ne; **8.000 L;** ☎0747.773.871 contact@pink-obsession.ro

164. **Videochat** personal feminin cu/fara experienta, modele fete, studente, conversatii onlineCautam colaboratoare pentru domeniul online/videochat. ChatMe va ofera cadru legal de munca, oferim plata saptamanal/perioada, bonusuri, 60% prima luna. ☎0784.400.405 chatmestudio@gmail.com

165. **Vino** sa fii model in studioul nostru/ Unirii/ 18+ Fii propriul sef/ Independenta financiara/ banii pe card de doua ori pe luna/ Pta. Unirii/ 18+. Pink Obsesion angajeaza modele online/ locuri limitate/ cu sau fara experienta. **2.000 €;** ☎0747.773.871 contact@pink-obsession.ro

166. **Vino** si tu in echipa noastra, avem sute de modele fericite, sustinem cu mandrie ca suntem cel mai serios studio de videochat. Oferim cele mai mai mari comisioane (reale) de pe piata. Castiguri minim garantate si program de lucru preferential ☎0764.161.612

167. **Webcam** models, suntem in cautare de noi modele care sa ni se alature in echipa; **5.000 €;** ☎0799.807.222 info@mistisquestudio.ro

3 Imobiliare vânzări

Garsoniere

1. **1 Decembrie** 1918, Auchan, dec., et. 2/10, 33 mp, 1980, Jean Steriadi, la 5 minute de Iris Mall, confort 1, spatioasa, se vinde mobilata si utilata complet, dispune de g, f, p, t, um, balcon inchis. Toate actele, libera, disponibila imediat. Se accepta credit **35.500 €;** ☎0720.425.031/ 0760.521.671

2. **1 Decembrie** 1918, Trapezului, dec., et. 2/3, 33 mp, 2018, 1 Decembrie 1918 metrou, dec., Piata Trapezului, g, f, p, termopan, centrala proprie et. 2/3, zona liniista, scoli, gradinite **36.000 €;** ☎0770.187.743/ 0725.597.221 bogdan.p@star-construct.ro

3. **1 Decembrie** metrou, Trapezului, semidec., et. 7/10, 21 mp, 1970, stradal, bloc reabilitat, etajul 7, fara balcon, renovata, gresie, faianta, parchet, termopane, usa metalica, geam baie; **26.000 €;** ☎0728.777.132 office@ramax.ro

4. **1 Decembrie,** Titan, Ozana, et. 2/5, 34 mp, 2018, garsoniera spatioasa si luminoasa, zona 1 Decembrie, spatii comerciale, gradinite, scoli 10 min M 1 Decembrie, constructie noua, finisaje la alegerea clientului, **33.200 €;** ☎0722.468.349

5. **1 Mai,** Turda semidec., et. 8/10, 33 mp, 1980, Va propun o garsoniera in zona Ion Mihalache Turda, situata la etajul 8/10, intr-un imobil construit in 1980, avand o structura semidec.a, cu o suprafata de 33 mp, **47.000 €;** ☎0722.732.975 axadomenii@yahoo.com

6. **13 Septembrie** -intersectie cu Drumul Sarii, dec., et. 5/8, 40 mp, garsoniera, confort 1, gresie, faianta, parchet, termopan, libera, discutabil **42.500 €;** ☎0730.421.581

7. **13 Septembrie,** intersectie Sebastian, benzinarie dec., et. 8/8, 1985, Mol, vanzare garsoniera conf 1 dec.a, etaj 8/8, fara imbunatatiri, doar cu gresie mai veche, 2 lifturi, usa metalica, an constructie 1985, stradal. **47.000 €;** ☎0749.199.195 ion@confortcasaimobiliare.ro

8. **13 Septembrie,** Parc Sebastian, dec., et. parter/4, 36 mp, 2018, Alfamar Grup Imobiliare va supune atentiei un imobil nou s+p+2e+m aflat aproape de finalizare, in imediata vecinatate a Parcului Sebastian, Kaufland Sebastian, Vulcan Value Centre, scoli, gradinite, **47.500 €;** ☎0766.091.340/ 0766.091.343 tatiana.cristea@alfamarimob.ro

9. **13 Septembrie,** Sebastian, dec., et. 7/8, 40 mp, 1989, agentie, bloc 2 lifturi, ideala pt. locuit sau investitie, imbunatatiri, contorizata, acces usor RATB, piata, Kaufland, Carrefour Vulcan, Prosper, acte in lucru, **45.000 €;** ☎0768.580.861

10. **Alba** Iulia, Unirii, Decebal, Burebista dec., et. 10/10, 39 mp, 1997, Garsoniera dubla, 39 mp, se vinde mobilata si utilata, rond Alba Iulia, vedere spate, etaj 10/10, bloc construit 1997, paza, supraveghere video 24/24. Vec. Piata Muncii, Vitan Mall, Calea Calarasilor, **59.500 €;** ☎0746.097.005 emilian@bostenaru.ro

11. **Alexandriei** garsoniera, super oferta, dec., et. 3/6, 30 mp, 2018, loc parcare inclus, 30 mp 1 minut RATB, bloc nou 2018, garsoniera cu suprafata totala utila 30 mp, disponibila la etajul 3 din 6. Se vinde complet finisata. Direct dezvoltator, comision 0 - TVA inclus, **25.925 €;** ☎0723.243.544/ 0799.929.024 natalin.p@star-construct.ro

12. **Alexandriei,** 1 min Ratb, bloc nou, curte, parcare dec., et. parter/6, 34 mp, 2018, 1 min Ratb, garsoniera tip studio cu suprafata totala utila 30 mp, disponibila la parterul unui Ansamblu Rezidential cu regim de inaltime p+6, situat in zona aflata in plina dezvoltare, Cristalului; **38.120 €;** ☎0723.243.544/ 0799.929.024 natalin.p@star-construct.ro

13. **Andronache,** Colentina, dec., et. 4/4, 33 mp, 2005, garsoniera etaj 4 din 4 in bloc dat in folosinta in 2005, supersolid, bine izolat, curat, cu 2 centrale de bloc de la Romstal (practic nu depindeti de caldura data de Radet). Se vinde mobilata; **30.900 €;** ☎0724.500.424

14. **Ansamblu** Rezidential, Titan, Billa, Grigorescu et. 4/4, garsoniera situata la etajul 3, cu o suprafata de 42.85 mp, situata intr-un imobil intim cu un regim de inaltime de Ds+P+4E, cu un total de 23 apartamente de 2 si 3 si 4 camere cu suprafete generoase. **58.000 €;** ☎0756.565.565/ 07311699114 office@titanu-nou.ro

15. **Aparatorii** Patriei metrou, Berceni, dec., et. 8/9, 42 mp, 1985, Universitatea Spiru Haret, al 2-lea bloc, vest, vedere bloc bd., 2 lifturi, et. 8, cochetuta, climatizata, balcon, monitorizare, semimobilata, g, f, p, um, t, mahon. Rapid Sun Plaza, Brancoveanu, Vitan, Tineretului, Unirii. Libera, **44.650 €;** ☎0767.173.441

16. **Aparatorii** Patriei, dec., et. 5/8, 37 mp, 2019, garsoniera face parte din cel mai nou si exclusivist ansamblu rezidential al zonei de sud, pozitionat in imediata vecinatate a Universitatii Spiru Haret si automat a Metroului Aparatorii Patriei **39.690 €;** ☎0722.652.640 diana.berinde@premierimobiliare.ro

17. **Aparatorii** Patriei, dec., et. 4/8, 2018, proiect nou, ideal pentru investitie, situata la 3 minute de metrou Aparatorii Patriei **37.000 €;** ☎0730.888.280

18. **Aparatorii** Patriei, dec., et. 4/8, 37 mp, 2019, vanzare garsoniera vis-a-vis de Univ. S. Haret la doar 4 min de metrou. Super ansamblu rezidential 4 City Life. Predare la cheie. Finisaje premium. Utilitati bransate individual. Comision 0 **39.700 €;** ☎0722.204.951 bogdan.tomegea@zonadesud.ro

19. **Aparatorii** Patriei, Metrou, dec., et. 4/8, 36 mp, 2018, garsoniera spatioasa, dispune de toate imbunatatiriile, pozitionata la 3 minute de metrou Aparatorii Patriei, toate utilitatile racordate individual si bransate la reteaua publica, **39.660 €;** ☎0730.250.305

20. **Aparatorii** Patriei, Spiru Haret, dec., et. 4/12, 35 mp, 2019, garsoniera spatioasa, ansamblu nou la 500 m metrou Aparatorii Patriei, finisaje lux, 30 spatii comerciale, lifturi, sala fitnes, accesul pe bariera, etc. Preturi promotionale, doar plata cash, comision 0. **38.500 €;** ☎0726.375.629 cristian.mocanu@zonadesud.ro

21. **Arc** de Triumf, dec., et. 3/8, 22 mp, 1970, vand cota de 1/2 individa (nu bloc, bate, bucatarie) si exclusiva (dormitor)din apartament de doua camere sau schimb cu auto sau teren; **25.000 €;** ☎0723.622.214

22. **Avangarde** Militari Residence dec., et. parter/3, 33 mp, 2018, vand garsoniere dec, imobil p+2+m, situat in zona rezidentiala, Militari, Residence, centrala, incalzire pardoseala, acces Auchan, Metro, comision 0-direct dezvoltator **29.000 €;** ☎0737.496.292

23. **Baba** Novac dec., et. 3, 27 mp, 1960, intrare stradala, vedere spate, 3 min parc IOR, 5 min metrou Dristor, bloc mixt, anvelopat, acte la zi, **37.500 €;** ☎021.253.01.13/ 0745.087.966 office_treibrazi@yahoo.com

24. **Baba** Novac, intersectie Mihai Bravu, in rond, dec., et. 10/10, 35 mp, 1975, cf. 1, complet renovata, gresie, faianta, parchet, usa metalica, usi schimbate, aer conditionat, geam baie, **42.000 €;** ☎0728.777.132 office@ramax.ro

25. **Baicului** semidec., et. 4/4, 16 mp, gars cf.3, P+4, gresie, faianta, termopan, parchet laminat, teava indiv de apa, bucatarie inchisa termopan aluminiu, centrala termica, calorifere baie+ buc+ camera, aparat AC, utilata, mobilata **15.000 €;** ☎0735.598.446 noodle_est@yahoo.com

26. **Baicului,** Doamna Ghica Residence, dec., et. 3/4, 15 mp, 1975, vand garsoniera, imbunatatiri gresie, faianta, usa metalica, aer conditionat centrala proprie, bloc reabilitat, costuri minime la facturi si intretinere. Zona liniistita, acces la zone comerciale, scoala. **17.000 €;** ☎0723.924.996 Serafimpintoi8@gmail.com

27. **Baneasa,** semidec., et. 1/3, 35 mp, 1972, aeroport, str. Somesul Rece, garsoniera dubla, balcon generos, parchet, termopan, bloc reabilitat, scara curata, zona verde, **61.900 €;** ☎0730.928.310 trimbitasu@gmail.com

28. **Baneasa,** dec., et. 3/3, 50 mp, 2008, garsoniera Baneasa ideala pentru investitie, **65.000 €;** ☎0761.393.936

29. **Baneasa,** Ionescu Sisesti, dec., et. 2/5, 40 mp, 2017, vindem garsoniera in bloc nou, se preda la cheie, finisaje premium la alegere, blocul va avea lift, centrala proprie, incalzire in pardoseala. Acces rapid catre centre comerciale, direct dezvoltator. **51.960 €;** ☎0725.957.934

30. **Baneasa,** Sisesti, dec., et. 2/5, 40 mp, 2018, Baneasa, Sisesti, lac Grivita, garsoniera dubla, 40 mp, etaj 2/5, dec.a, bucatarie separata, bloc nou, predare septembrie 2018, finisata complet, **51.975 €;** ☎0725.957.935

31. **Baneasa,** Sisesti, 350 m de Metrou Straulesti, dec., et. 3/5, 54 mp, 2018, Maia Residence, studio cu suprafata construita de 54.25 mp (49.59 mp suprafata utila totala ce include balconul cu suprafata de 3.64 mp), este dec., cu bucataria inchisa, **65.238 €;** ☎0720.479.575 sisesti@maiacasa.ro

32. **Baneasa,** Sisesti, 350 m metrou Straulesti, 57 mp dec., et. 4/5, 57 mp, 2018, Baneasa, Sisesti, studio cu suprafata construita de 57 mp, 49mp utili, includ balconul de 12 mp, dec., bucataria inchisa. Termen: mai 2018, se preda complet finisat. 350 m de metrou Straulesti. **64.285 €;** ☎0720.479.575 sisesti@maiacasa.ro

33. **Baneasa,** Sisesti, North Side Park studio 1 camera, semidec., et. 9/10, 52 mp, 2019, constructie in curs de edificare, finalizare 2019.studio 2 camere, 51 mp. NorthSide Park este situat in zona de nord a Bucurestiului, pe cel mai pretios teren de pe Gheorghe Ionescu, Sisesti **67.600 €;** ☎0735.100.039 contact@northsidepark.ro

34. **Baneasa,** Straulesti, dec., et. 3/4, 21 mp, 1984, oroprietar inchiriez garsoniera recent renovata, totul nou. Bloc de garsoniere. In apropiere Bioterra. Petrom City, Barcelona residence. Detalii WhatsApp, **175 €;** ☎00447393738729 bogdanpirvan@yahoo.com

35. **Barbu** Vacarescu, Floreasca, Str.Bizet, 33 mp, 1960, Parcul Verdi, Liceul C.A. Rosetti, D/2, particular, renovata, centrala termica, bucatarie mobilata. **41.000 €;** ☎0744.622.197

36. **Basarabia** cu B-dul Chisinau, semidec., et. 9/10, 30 mp, 1983, Basarabia cu B-dul Chisinau, garsoniera cf 1, semidec.a, etaj 9/10, gresie, faianta, parchet, aer conditionat, usa metalica, balcon, bloc din 1983, cadastru, intabulare, libera, 38500 euro. **38.500 €;** ☎0721.275.684

37. **Basarabia,** Campia Libertatii, investie, bloc 1986, dec., et. 5/8, 40 mp, 1986, Basarabia, Campia Libertatii, garsoniera mare dec.a situata in bloc din anul 1986 anvelopat. Se vinde cum se vede in fotografii, mobilat si utilat. Ideal investie, oferta excelenta, **58.999 €;** ☎0770.810.694 agentie13@mauwis.ro

38. **Basarabia,** parc IOR Potcoava semidec., et. 7/10, 33 mp, 1981, apartament confort 1, situata la etajul 7/10, are o suprafata de 33 mp. bloc mixt, construit in 1981, are cadastru si intabulare, **41.900 €;** ☎021.231.23.18/ 0731.144.159

39. **Basarabia,** Stadionul National, chiar pe Bucovina, bloc garsoniere, reabilitat si foarte curat, complet renovata, instalatii sanitare schimbate, gresie, faianta, parchet, termopane, usa metalica, balcon, libera, acte **44.000 €;** ☎0728.777.132 office@ramax.ro

40. **Basarabiei** - Stadionul National, garsoniera, semidec., et. 10/10, 30 mp, 1976, va propun spre vanzare o garsoniera superba, conf. I. semid. etajul 10/10, anul 1976, fara probleme cu terasa, bloc reabilitat, este renovata recent, toate imbunatatirile, mobilata, utilata, lux; **42.000 €;** ☎0732.940.972 florikiss57@yahoo.com

41. **Berceni** dec., et. 1/5, 32 mp, 2018, Garsoniera decomanda, 32 mp, noua, spatioasa. Apa, gaze, eletricitate contorizate individual. Canalizare. Centrala proprie. Zona linistita. Loc de parcare inclus. Doar plata cash. Comision 0%, **25.900 €;** ☎0737.000.035 bogdan.gheorghiu@zonadesud.ro

42. **Berceni** dec., et. 2/5, 41 mp, 2018, garsoniera spatioasa 41 mp, metrou Berceni, **32.900 €;** ☎0724.548.052

43. **Berceni** b-dul Metalurgiei, garsoniera spatioasa. dec., et. 2/5, 2018, Direct dezvoltator vand garsoniera spatioasa, disponibila la etajul 2 al unui imobil nou, cu un regim de inaltime P+5E, situat in Beceni stradal pe b-dul Metalurgiei. **35.500 €;** ☎0721.827.390/ 0727.239.293 cristi.farcas@sudrezidential.ro

44. **Berceni** Grand Arena garsoniera dubla dec., et. parter/3, 37 mp, 2019, garsoniera dubla in suprafata de 37mp. Ap. se va vinde complet finisat (finisaje la alegere) si bransat la toate utilitatile orasului. se accepta orice tip de credit; **38.500 €;** ☎0786.207.692 smartrezidential@yahoo.com

45. **Berceni** Grand Arena Mall sector 4, dec., et. 1/5, 38 mp, 2018, vand garsoniera spatioasa, intr-un ansamblu rezidential in construtie, predare luna septembrie, balcon, bucatarie inchisa, finisaje la alegere, centrala proprie, lift. Pret promotional. Comision 0% **29.900 €;** ☎0726.375.629 cristian.mocanu@zonadesud.ro

46. **Berceni** metrou semidec., et. parter/4, 33 mp, 1973, la 8 minute de metrou, p/4, fara imbunatatiri, balcon mare, bloc mixt, cadastru, intabulare, apometre, repartitoare, accepta credit, ideala pentru investitie, pret usor negociabil, **35.500 €;** ☎0720.616.529

47. **Berceni** metrou, dec.a, balcon dec., et. 2/5, 36 mp, 2019, investitie ideala in garsoniera spatioasa si luminoasa, dec.a, hol acces mare, bucatarie inchisa, cu debara, geam la baie, balcon generos, se vinde la cheie. Pret promotional la plata integrala; **32.205 €;** ☎0724.660.088

48. **Berceni** metrou, dec.a, balcon, dec., et. parter/5, 39 mp, 2018, promotie cash, garsoniera foarte spatioasa, camera mare si luminoasa, cu balcon, bucatarie si hol de decomandare generoase, baie 5,2 mp, se vinde complet finisata, totul nou, cu garantie. Pret pentru plata imediata, **35.000 €;** ☎0724.660.088

49. **Berceni** metrou, dec.a, pret pentru cash dec., et. parter/5, 32 mp, 2018, garsoniera spatioasa, bucatarie inchisa, hol mare, geam la baie, se vinde la cheie, finisata cu gresie, faianta si parchet la alegere. Ideala pt investitie cu randament ridicat. Pret pentru plata cash, **30.305 €;** ☎0724.660.088

50. **Berceni,** dec., et. 1/5, 40 mp, 2017, finisaje incluse in pret, la alegere,toate utilitatiile, apa, gaz, curent, canalizare, contorizate individual.Centrala terminca 24 kw+calorifere.COMISION 0%! **34.900 €;** ☎0735.222.575 cosmin.topai@zonadesud.ro

51. **Berceni,** dec., et. parter/2, 30 mp, 2017, garsoniera dispune de centrala termica proprie si calorifere din otel. Se vinde bransata la toate utilitatile (energie electrica, apa, canal si gaze naturale).COMISION 0%! **29.000 €;** ☎0735.222.575 cosmin.topai@zonadesud.ro

52. **Berceni,** dec., et. 3/8, 35 mp, 2018, garsoniera situata la 3 minute de metrou Aparatorii Patriei, proiect nou, finisaje de lux. **37.000 €;** ☎0730.888.280

53. **Berceni,** dec., et. 1/3, 30 mp, 2018, garsoniera situata pe Soseaua Oltenitei, bloc nou pretul este valabil doar pentru plata cash. **26.500 €;** ☎0730.888.280

54. **Berceni,** dec., et. 4/5, 39 mp, 2015, garsoniera, proprietar, bloc 2014, str. Aurel Persu, dec.a, centrala, spatioasa balcon mobilata utilata, 37 mp, bloc f bine ingrijit, la 3 min RATB, **38.000 €;** ☎0725.652.660

55. **Berceni,** dec., et. parter/4, 36 mp, 2012, Grand Arena, oferim spre vanzare o garsoniera pe str. Aurel Persu, dec., suprafata 36 mp, etaj mezanin, finisat modern, mobilat si utilat modern, centrala proprie, loc de parcare suprateran, pret usor neg. **40.999 €;** ☎0747.140.370

56. **Berceni,** Melinesti, garsoniera, cf. 3, gresie, f, parchet, t, usa metalica, acte la zi **18.500 €;** ☎0766.862.569/ 0762.548.461

57. **Berceni,** dec., et. 1/5, 34 mp, 2018, proprietar vand garsoniera dec.a, etaj 1, suprafata utila 34 mp, finisata deosebit, contorizata separat, centrala proprie, loc parcare asigurat. Merita vazut, **35.500 €;** ☎0727.175.861/ 0730.245.876

58. **Berceni,** Resita, garsoniera, gresie, f, parchet, t, usa metalica, aer conditionat, mobilat, utilat modern, acte la zi, merita vazuta, **16.000 €;** ☎0766.862.569/ 0762.548.461

59. **Berceni,** et. 2/5, 34 mp, 2018, spre vanzare garsoniera dec.a pret bun disponibila imediat in sec 4. Se preda complet finisata si dotata cu centrala termica de apartament. Finisajele sunt incluse in pret; **35.500 €;** ☎0728.888.168/ 0722.557.782 sorin@sudrezidential.ro

60. **Berceni,** semidec., et. 1/10, 28 mp, vand garsoniera Bucuresti, str. Turnu Magurele; **33.000 €;** ☎0730.011.260 ceraselabarboni@yahoo.com

61. **Berceni,** dec., et. 4/5, 35 mp, 2018, vand garsoniera, sect. 4 Berceni, aflata intr-un ansamblu rezidential nou cu acces rapid la statia ratb si centre comerciale. Locuinta se preda la cheie: gresie, faianta, parchet, centrala proprie, **30.500 €;** ☎0726.178.089/ 0722.338.342 catalin.isache@sudrezidential.ro

62. **Berceni,** dec., et. 1/3, 34 mp, 2017, vrei sa te muti imediat? Recomandarea zilei, garsoniera complex nou, bucatarie dec.a, lift, loc parcare, facilitati, se vinde mobilat utilata, pret fix **37.500 €;** ☎0725.652.660/ 0372.940.712 silveractivimob@yahoo.com

63. **Berceni,** acces metrou Dimitrie Leonida, dec., et. 1/5, 32 mp, 2018, garsoniera dec.a, bloc nou izolat termic, lift, se preda complet finisata, centrala termica, baie echipata. Cel mai bun pret din piata. Comision 0, direct dezvoltator **25.250 €;** ☎0725.957.933

64. **Berceni,** Alexandru Obregia, Cultural, Straduintei dec., et. 10/10, 37 mp, 1979, Bd. Alexandru Obregia, Cultural vanz o gars cf. 1 dec. in s 397 mp, situata la etj 10/10 stradal intr-un bloc mixt din 1979, curata si cu imbunatatiri si transformata in 2 cam dec. si bucataria in balc., **36.800 €;** ☎0733.657.211 danyion67@yahoo.com

65. **Berceni,** Aparatorii Patriei dec., et. parter/4, 40 mp, 2018, Garsoniera cu loc de parcare inclus, bloc nou, metrou Aparatorii Patriei. Se preda la cheie cu toate finisajele incluse, contorizare individuala, toate utilitatile, centrala termica, **32.300 €;** ☎0731.510.862 andrei.vatavu@zonadesud.ro

66. **Berceni,** Aparatorii Patriei dec., et. 2/8, 34 mp, 2019, garsoniera dec.a, fix langa metrou, Ideal Investitie, se preda la cheie, se pot alege finisajele, 30 de spatii comerciale la parter, au inceput rezervarile **37.000 €;** ☎0725.957.934

67. **Berceni,** Aparatorii Patriei semidec., et. 7/7, 28 mp, 2017, Garsoniera finalizata in bloc nou, ideal investitie, pozitionata la 350 m de statia de metrou Aparatorii Patriei, gresie, faianta, parchet, obiecte sanitare, centrala proprie, mutare imediata, **33.500 €;** ☎0725.957.934

68. **Berceni,** Aparatorii Patriei metrou, semidec., et. parter/4, 17 mp, 1980, 1 statie autobuz Nesti, cf. 3, fara gaze, parter/4, contoar Enel, apometru apa, pereti dublati termic, toilet in casa, usa metal, termopan. Acces, Vitan, Sun Plaza, Brancoveanu, Eroii Revolutiei. Doar persoane interesate. Pret fix, **10.850 €;** ☎0724.587.634

69. **Berceni,** Aparatorii Patriei, dec., et. 4/4, 24 mp, ocazie 24 metri patrati totul nou impecabil, g, f, p, t, um, instalatii noi apa, lumina, cadastru intabulare, libera, et. 4/4 fara probleme, an constructie 1980 **14.500 €;** ☎0720.039.035/ 0761.609.243 columbia.imobiliar@yahoo.com

70. **Berceni,** Aparatorii Patriei, metrou la 5 minute dec., et. 4/4, 23 mp, 1975, Berceni, metrou Dimitrie Leonida, cf. 2, suprafata 23 mp, etaj 4/4, la 5 minute de metrou, gresie, faianta, termopan, usa metalica, cadastru, intabulare **15.000 €;** ☎0766.317.618/ 0799.121.777 g.georgescu@yahoo.com

71. **Berceni,** aproape de metrou, investitie, promotie dec., et. 5/5, 38 mp, 2018, garsoniera deosebit de spatioasa, camera mare, bucatarie separata, inchisa, hol de decomandare generos, balcon cu acces din camera, se vinde finisata, cu totul nou si in garantie. Pret pentru cash. **33.155 €;** ☎0724.660.088

72. **Berceni,** Bd Berceni, dec., et. 3/5, 39 mp, 2018, garsoniera dec.a si spatioasa, 39 mp, se preda la cheie, gresie, faianta, parchet usi interioare la alegere, contorizare individuala la utilitatile orasului, direct dezvolator, fara comision, **36.900 €;** ☎0725.957.934

73. **Berceni,** Brancoveanu, comision 0, dec., et. 1/3, 36 mp, 2018, bloc 2018 in spate la grand arena etaj 1/4, dec.a, suprafata 36 mp, gresie faianta, parchet, termopan, centrala termica. **30.000 €;** ☎0771.685.900

74. **Berceni,** Brancoveanu, Metalurgiei dec., et. 1/3, 36 mp, 2018, Dezvoltator, garsoniere dec.e Berceni, Metalurgiei, loc parcare gratuit, comision 0% direct dezvoltator, loc de parcare gratuit, inclus in pret, preturi de la 28.900 eur, tva inclus, **28.900 €;** ☎0762.989.889 alexpvl45@gmail.com

75. **Berceni,** Carrefour Grand Arena, dec., et. 3, 45 mp, 2018, garsoniera dubla pret excelent, zona liniistita, finisaje premium la alegere. Se accepta orice tip de credit; **36.800 €;** ☎0767.710.529 marius@sudrezidential.ro

76. **Berceni,** Garsoniera dec.a 39mp dec., et. 2/5, 39 mp, 2018, garsoniera, ansamblu rezidential constructie noua 2018 in apropiere de metrou Dimitrie Leonida, Sos. Berceni, suprafata utila de 39 mp (living 17.40 mp, bucatarie 10.86 mp, baie 3.28 mp, terasa 7.25 mp). **31.500 €;** ☎0727.239.293/ 0721.827.390

77. **Berceni,** Grand Arena, et. 1/3, 30 mp, 2018, garsoniera dec.a Berceni, Grand Arena, loc parcare gratuit. Comision 0, direct dezvoltator, oferta pana la finalul lunii, ideal investitie, 850 e/mp. **25.500 €;** ☎0723.141.040 razvan.smartrezidential@gmail.com

78. **Berceni,** Grand Arena, dezvoltator, dec., et. 1/3, 35 mp, 2018, bloc nou 2018, garsoniere dec.e, bucatarie inchisa, balcon, baie cu geam, parcare inclusa, TVA inclus, centrala proprie, finisaje la alegere, 5 modele noi, direct dezvoltator, zona deosebita **29.800 €;** ☎0761.309.031

79. **Berceni,** Grand Arena, garsoniera dec.a, dec., et. 1/4, 35 mp, 2018, garsoniera dec.a Berceni Grand Arena, loc parcare gratis. Comision 0%. Direct dezvoltator. Imobilul se va preda complet finisat si bransat la utilitati. Pret promo, **29.750 €;** ☎0786.207.692 costin.smartrezidential@gmail.com

80. **Berceni,** Metalurgiei, dec., et. 1/5, 34 mp, 2018, dezvoltator, vand garsoniera pe B-dul Metalurgiei, in bloc nou. Locuinta se vinde finisata la cheie si racordata la toate utilitatile capitalei. **35.500 €;** ☎0731.171.007/ 0729.923.486 razvan.marginean@sudrezidential.ro

81. **Berceni,** Metalurgiei, dec., et. 1/5, 37 mp, 2018, garsoniera dec.a, 37mp utili, se preda la chei, complet finisata la alegerea viitorilor proprietari, se accepta doar plata cash, comision 0, direct dezvoltator. **30.500 €;** ☎0733.122.592/ 0733.122.712 cristianduta1989@gmail.com

82. **Berceni,** Metalurgiei, loc parcare gratuit dec., et. 1/3, 36 mp, 2018, garsoniera dec.a Berceni, Grand Arena, loc parcare gratuit, 850 eur/mp2, bloc finalizat la sfarsitul 2018, p+3, centrala proprie, finisaje la alegere, comision 0, direct dezvoltator; **30.400 €;** ☎0764.832.071 smartrezidential@yahoo.com

83. **Berceni,** Metalurgiei, sector 4 dec., et. 1/5, 33 mp, 2018, Garsoniera este disponibila intr-un imobil nou, amplasat stradal, imobilul este construit din cadre de beton si compartimentare cu caramida. Centrala proprie, loc de parcare disponibil. **35.500 €;** ☎0722.664.430/ 0731.491.608 cristian@sudrezidential.ro

84. **Berceni,** Metro dec., 36 mp, 2018, Proiect nou, in constructie, garsoniera spatioasa, finisaje de calitate superioara, imobil amplasat stradal, acces rapid Ratb 10 m metrou 10min, gradinita si scoala vecinatate, bloc grinzi pozitie 10, **36.000 €;** ☎0725.652.660 silveractivimob@yahoo.com

85. **Berceni,** metrou Aparatorii Patriei, oferta cash dec., et. 2/6, 31 mp, 2018, Berceni, bloc nou, garsoniera. Langa metrou Aparatorii Patriei. Comision 0, direct dezvoltator. Finalizare decembrie 2018; **29.500 €;** ☎0722.204.952

86. **Berceni,** metrou oferta plata cash dec., et. 3/5, 36 mp, 2018, garsoniera langa metrou Berceni. Oferta cashOferta la plata cash predare La Cheie, Comision 0%, direct de la dezvoltator. Consiliere financiara gratuita; **32.200 €;** ☎0722.204.952

87. **Berceni,** metrou, dec., et. 2/5, 37 mp, 2018, Berceni, metrou, garsoniera spatioasa, etaj intermediar, ansamblu rezidential, parcari subterane, comision 0. **32.200 €;** ☎0737.500.377 mihai.nastase@zonadesud.ro

88. **Berceni,** metrou, dec., et. 1/5, 40 mp, 2018, garsoniera in bloc nou, langa metrou. Finisaja complet. Centrala proprie, lift, interfon. Se accepta credit ipotecar. Negociabil la plata cash. Dezvoltator - comision 0 **36.900 €;** ☎0737.500.374/ 0737.500.374

89. **Berceni,** metrou, dec.a, balcon, bloc nou dec., et. 3/5, 39 mp, 2018, garsoniera foarte spatioasa, dec.a, hol de acces mare, bucatarie inchisa, generoasa, balcon practic, se vinde la cheie finisata cu materiale la alegere, ideala pentru investitie, pret la cash, **35.000 €;** ☎0724.660.088 office@topclassresidence.ro

90. **Berceni,** metrou, garsoniera dec.a cu balcon dec., et. 5/5, 38 mp, 2018, Berceni, acces rapid la metrou, garsoniera dec.a, cu balcon, in bloc nou, cu lift, se vinde la cheie cu finisaje la alegere, totul nou si cu garantie. Plata doar din surse proprii. **34.900 €;** ☎0724.660.088 office@topclassresidence.ro

91. **Berceni,** metrou, garsoniera spatioasa dec., et. 2/5, 36 mp, 2018, 36 mp, situata la etajul 2 din 5 in imediata apropiere a metroului Dimitire Leonida **32.250 €;** ☎0729.233.994 basarab@alliancerezidential.ro

92. **Berceni,** Moldovita proprietar, semidec., et. 7/10, 30 mp, 2011, proprietar vand gars. cf. 1, 30 mp cu loc parcare subsol pe str. Moldovita nr. 15, bloc mixt construit 2011, et. 7/10, mobilata si utilata complet, pregatita pentru locuit sau inchiriere. Merita vazut **49.900 €;** ☎0742.055.503

93. **Berceni,** Piata Sudului, semidec., et. 1/10, 18 mp, 1972, proprietar vand garsoniera Oltenitei, vis-a-vis de Sc de Politie, 5 min metrou Piata Sudului. Complet utilata, frigider, masina de spalat, aragaz, cupt micro. Imbunatatiri usa met, g, f, parchet, termopan. **27.000 €;** ☎0721.878.004 tttrister@yahoo.com

94. **Berceni,** sector 4 semidec., et. 1/10, 18 mp, 1974, vand urgent garsoniera cf. 2, 1/10, 1974, bloc mixt, zona f. buna, liniste, vecini civilizati, f. apropre, 5 min. metrou Piata Sudului, 8 min. C-tin Brancoveanu, se vinde utilata mobilata. Neg. **27.000 €;** ☎0743.274.569 iuliana.plavetiu@acorimobiliare.ro

95. **Berceni,** Sos. Oltenitei, dec., et. 2/4, 40 mp, 2018, garsoniera dec.a, finisaje Premium, se vinde la cheie, se accepta avans minim 15%; **41.900 €;** ☎0725.957.934

96. **Berceni,**

Imobiliare vânzări GARSONIERE

157. **Colentina,** Doamna Ghica, dec., et. 1/10, 36 mp, 1979, garsoniera confort 1, dec.a situat la etajul 1/10, blocul este construit in 1979, este amenajat cu gresie, faianta, parchet, termopan, cadastru si intabulare. **42.900 €;** ☎021.231.23.18/ 0731.144.151

158. **Colentina,** Doamna Ghica, dec., et. 6/10, 38 mp, 1979, Str. Sinaia, dec.a, etaj 6/10, bloc mixt, s. 38 mp, g, f, p, t, ac, mobilata, utilata elegant, la cheie. Acte complete **46.250 €;** ☎0722.511.217/ 0762.628.915 uigimob@yahoo.com

159. **Colentina,** Fundeni, dec., et. 3/5, 42 mp, 2017, garsoniera dec.a, 42 mp utili, bloc nou, direct dezvoltator, zona liniistita, spatii verzi, Ratb, magazine, farmacii. **39.900 €;** ☎0747.600.200 corina.barbieru@rfccity.ro

160. **Colentina,** Fundeni, dec., et. parter/3, 42 mp, 2016, garsoniera, spatioasa, complet mobilata si utilata, cu loc de parcare inclus in pret, mutare imediata. **42.500 €;** ☎0743.777.700 cristina.carlan@rfccity.ro

161. **Colentina,** Mc Donald's, Rau Bacila, dec., et. 7/8, 42 mp, 1987, Fundeni, aproape Parc Plumbuita, Motodrom, 15 min. metrou Obor,cf.1 sporit, orientare E, vedere deschisa, 2 lifturi, pe mijloc, curata, gresie, faianta, parchet, usa metalica, **40.000 €;** ☎021.380.28.14/ 0737.435.628

162. **Colentina,** McDonalds dec., et. 3/8, 36 mp, 1986, spatioasa, confort 1 sporit, dec.a, bloc 1986, reabilitat, etaj 3, numeroase magazine si statii RATB, tramval in apropiere. Zona excelenta, acte la zi. Merita vazuta **46.500 €;** ☎0775.368.545 agentie8@mauwis.ro

163. **Colentina,** Teiul Doamnei, Lacul Tei parc semidec., et. 7/10, 24 mp, 1976, Facultatea de Constructii, et.7/10, confort 2, bloc mixt, 2 lifturi, gresie, faianta, termopan, bloc reabilitat termic, fara risc seismic, stradal, vedere spate, orientare sud, libera, cadastru, intabulare, **28.500 €;** ☎0787.882.999

164. **Costin** Georgian, Basarabia, bloc mixt, 42 mp, dec., 42 mp, 1989, va propun o garsoniera in zona Costin Georgian - Basarabia, cu acces rapid la metrou. Garsoniera este situata intr-un bloc mixt, construit in 1989, dec.a si o suprafata de 42 mp, **45.000 €;** ☎0722.732.975 axadomenii@yahoo.com

165. **Costin** Georgian, garsoniera 100 metri de metrou semidec., et. parter/8, 34 mp, 1970, **39.500 €;** ☎0737.613.004 george.dimitriu@galaxyimob.ro

166. **Costin** Georgian, service Fiat Perugia auto semidec., et. parter/10, 32 mp, 1978, vanzare garsoniera cf. 1, sd., cu g, f, p, t, um, ac, p/10 cu balcon, stradal bloc 1978, reabilitat cu cadastru si intabulare **37.000 €;** ☎0749.199.195 ion@confortcasaimobiliare.ro

167. **Crangasi,** garsoniera dec., et. 4, 38 mp, 1990, **51.900 €;** ☎0766.935.467/ 0732.251.810 alex.landestate@gmail.com

168. **Crangasi,** studio tip loft, exclusivist, spatios dec., et. parter/10, 53 mp, 1996, ansamblu exclusivist, va pune la dispozitie apartamente de tip Loft, cu diferite suprafete utile, cu diferite compartimentari, unde se creeaza spatii armonioase si practice, bucatarie mobilata, **69.000 €;** ☎0723.243.544/ 0799.929.024 natalin.p@star-construct.ro

169. **Decebal,** dec., et. 7/8, 40 mp, 1993, Agricultori, bloc mixt, reabilitat, luminoasa, orientare est, dec.a, etaj 7/8, bucatarie patrata, renovata, instalatii electrice si sanitare schimbate, scara impecabila **65.000 €;** ☎0799.936.443 cosmin.andrei@inessintermed.ro

170. **Decebal,** dec., et. 4/7, 44 mp, 2019, garsoniera dec.a, Decebal, finisaje lux, calitate premium. **63.400 €;** ☎0743.777.700 cristina.carlan@rfccity.ro

171. **Decebal,** Alba Iulia Ruby Tuesday, dec., et. 1/4, 1989, garsoniera, confort 1 dec.a, etaj 1/4, 42 mp, constructie 1989, imbunatatiri: gresie, faianta, farchet, termopan, ac, um. **68.500 €;** ☎0722.459.956/ 0722.459.956 iacobsorin02@yahoo.com

172. **Decebal,** Calarasilor, Alba Iulia, Matei Basarab, semidec., et. 3/8, 40 mp, 2010, garsoniera 35 mp+ boxa 5 Mp, bloc 2010, Str. G. Dem. Teodorescu, mobilata si utilata complet, zona restrasa si liniistita, paza si supraveghere video 24/24, etaj 3/8, la 10 min. metrou Piata Muncii, **70.000 €;** ☎0746.097.005 emilian@bostenaru.ro

173. **Decebal,** Muncii, dec., et. parter/8, 40 mp, 1990, 3 min de metrou, garsoniera renovata complet, finisaje de calitate, geam la baie, bloc reabilitat, zona liniistita, acte, libera. Zone invecinate: Dristor, Baba Novac, Iancului, Unirii. **57.000 €;** ☎0775.368.460 agentie6@mauwis.ro

174. **Decebal,** Piata Alba Iulia, strada Aurel Botea, dec., et. 2/4, 42 mp, 1994, 9 minute distanta de metrou, bloc de garsoniere cu locatari civilizati, curata, luminoasa. Vecinatati: Baba Novac,I, Dristor, Mihai Bravu, Iancului, Unirii, Muncii, Mihai Bravu, Titan, Vitan **58.000 €;** ☎0722.393.151 libra.imobiliare@gmail.com

175. **Doamna** Ghica, semidec., et. 3/4, 37 mp, 2017, garsoniera luminoasa, spatioasa, modern compartimentata, finisata la cheie cu materiale de calitate superioara, contorizare individuala, disponibila imediat, se accepta plata prin credit. **45.000 €;** ☎0730.166.666 cremenita5@gmail.com

176. **Doamna** Ghica, Lunca Florilor, semidec., et. parter, 16 mp, spatiu bine impartit: camera, baie si bucatarie. Bloc reabilitat. Caldura Radet, gaze, apa, contorizate. Intretinere mica,g, f, t, um. Statie RATB, Mega, Lidl la doi pasi, parcul in spatele blocului. mobilat. **16.299 €;** ☎0787.747.685

177. **Doamna** Ghica, Parc Plumbuita, dec., et. 3/10, 33 mp, 1979, negociabil,dec.a,et.3/10,renovata,curata si primitoare,toate imbunatatirile:gresie,faianta,parchet,usa metalica,pvc,mobilata complet,utilata:aragaz,masina de spalat,AC,tv,scara curata,ocazie **38.990 €;** ☎0768.603.033 cristi.tanase@galaxyimob.ro

178. **Dorobanti,** dec., et. 3/3, 28 mp, 1940, garsoniera se afla la etajul 3 si are o suprafata de 26 mp, camera fiind open space, renovata anul acesta, are toate imbunatatirile, centrala termica, aer conditionat, mobilata si utilata; **49.500 €;** ☎0773.325.062 tanasescu.dan@yahoo.com

179. **Dorobanti,** stradal, BRD, 50 mp, dec., et. 1/10, 50 mp, garsoniera de lux, studio, provenita din modificarea unui apartament de 2 camere, etaj 1, bloc stradal pe Calea Dorobantilor, vedere spate (liniste), mobilata Mobexpert, utilata, ac, masina spalat, etc, **80.000 €;** ☎0728.736.846

180. **Dristor** semidec., et. 7/10, 30 mp, gresie, faianta, parchet, termopane, usa metalica, mobilata si utilata, aer conditionat, masina spalat, cuptor microunde, pat dublu plus canapea extensibila (3 locuri), **47.000 €;** ☎0732.135.467

181. **Dristor** adiacent, semidec., et. parter/10, 31 mp, 1982, calea Vitan stradal, cf 1, sdec, fara imbunatatiri, curata, toate actele, parter cu balcon, bloc constructie 1982, acces rapid mijloace transport in comun, pret fix, ocazie; **33.000 €;** ☎0741.140.993

182. **Dristor** chiar la metrou, et. 4/10, 31 mp, 1970, garsoniera semidec.a, toate imbunatatirile, mobilata, utilata, vedere spate, toate actele, libera, **45.000 €;** ☎0732.135.470

183. **Dristor** metrou, semidec., et. 6/10, 32 mp, 1977, Mihai Bravu stradal, renovata, mobilata, balcon, gresie, faianta, parchet, termopan, 2 lifturi, acte la zi, metrou la 4 minute. **46.500 €;** ☎0740.246.872/ 0723.399.229

184. **Dristor,** dec., et. 3/3, 27 mp, 1960, Baba Novac, etajul 3, bloc reabilitat, parchet, faianta, gresie, balcon, apropiere parc, zona verde, cadastru si intabulare, **37.500 €;** ☎0765.255.122

185. **Dristor,** dec., et. 2/10, 33 mp, 1975, Bd. Ramnicu Sarat, vav Auchan, etaj 2/10, bloc mixt, dec.a, 33 mp, vedere spate, orientare est, baie cu geam de aerisire, bloc reabilitat termic, primul proprietar, scara curata, piata apropage **37.000 €;** ☎0723.076.075

186. **Dristor,** semidec., et. 5/8, 30 mp, 1982, garsoniera semidec.a, 30 mp, et 5/8, bloc din 1982. Gresie, faianta, parchet, usa metalica, termopan. Toate actele la zi. Se accepta si credit. **46.500 €;** ☎0770.437.577 agentie1@mauwis.ro

187. **Dristor,** 37 mp, garsoniera, apropiere metrou 37 mp, et. 3, finisata **38.000 €;** ☎0762.345.350/ 0754.411.839

188. **Dristor,** semidec., et. 7/8, 25 mp, 1984, strada Istriei, garsoniera semidec.a, se vinde mobilata si utilata, cu toate imbuntatirile, bloc reabilitat, **33.000 €;** ☎0732.135.470

189. **Dristor,** semidec., et. 7/8, 25 mp, strada Schitului, bloc garsoniere, mobilata si utilata, gresie, faianta, parchet, termopan, bloc reabilitat, libera, toate actele, **33.000 €;** ☎0728.777.132 office@ramax.ro

190. **Dristor,** Baba Novac, dec., et. 3/3, 27 mp, 1965, Baba Novac, apropiere parc Cuza, bloc anvelopat, stradal, vedere spate, dec.a, fara imbunatatiri (are parchet de stejar), cad., intab., se accepta credit **38.500 €;** ☎0748.237.236 marian@confortcasaimobiliare.ro

191. **Dristor,** Nicolae Grigorescu, Ilioara, dec., et. 6/7, 45 mp, 2009, Dristor, N. Grigorescu, Ilioara, bloc nou 2009, gars. cf. 1, gresie, faianta, parchet, termopane, centrala proprie, etaj 6/7, 45 mp + 28 mp terasa, cu loc parcare subterana inclus in pret. **52.000 €;** ☎0761.532.117/ 0722.542.692 lacramioara_munteanu@yahoo.com

192. **Dristor,** Park Lake Parc lor dec., et. 2/10, 1977, apropiere metrou, dec.a, etaj 2/10, bloc mixt, geam la baie, bloc reabilitat, 35 metri patrati, gresie, faianta, parchet termopan usa metalica se poate vinde si mobilata se accepta credit neg **47.900 €;** ☎0737.587.999

193. **Dristor,** Racari, semidec., et. 4/10, 30 mp, 1981, vand garsoniera semidec.a 30 mp construiti, la 7 min. pe jos de Dristor, langa Kaufland complet mobilata si utilata, usa metalica, termopan, bloc din 1981, reabilitat recent, et. 4/10, **46.500 €;** ☎0757.437.190

194. **Dristor,** Ramnicu Sarat, Fizicienilor, sector 3 semidec., et. parter/2, 32 mp, 2018, garsoniera superba, 31.21 mp utili, complet finisata si echipata cu centrala termica proprie, calorifere, obiecte sanitare pentru bai, tamplarie PVC, usa metalica, instalatii **42.900 €;** ☎0770.450.450/ 0771.246.246 office@estimobiliar.ro

195. **Drumul** Taberei dec., et. 4/11, 35 mp, 2019, garsoniera de tip B in complex Plaza Residence. Faza 2. Unitatile se predau semifinisate. **42.100 €;** ☎0738.713.282/ 0738.713.283 office@plazaresidence.ro

196. **Drumul** Taberei dec., et. 3/11, 2019, garsoniera tip C in complex Plaza Residence Faza 2. Unitatile se predau semifinisate. Termen de finalizare octombrie 2019; **46.400 €;** ☎0738.713.282/ 0738.713.283 office@plazaresidence.ro

197. **Drumul** Taberei - Auchan, dec., et. parter/4, 1978, bloc mixt, reabilitat - termopan, **39.500 €;** ☎0724.321.698

198. **Drumul** Taberei - Favorit, dec., et. parter/4, bloc mixt, libera, intabulare, **40.800 €;** ☎0724.321.698

199. **Drumul** Taberei - Pta Moghioros semidec., et. 9/10, 20 mp, 1979, in spate Tip Top, vis-a-vis Piata Moghioros, garsoniera, confort 2, recent renovata, gresie, faianta, termopan, usa metalica, mobila noua, 5 min de Plaza Mall, acces linia 41, **25.500 €;** ☎0721.325.529/ 0724.339.135 borodanmaxim@yahoo.com

200. **Drumul** Taberei - Sibiu, et. 6/10, cf. 1, gresie, parchet, termopan, mobilata, **36.500 €;** ☎0724.321.698

201. **Drumul** Taberei - Timisoara, dec., et. parter/10, 40 mp, bloc mixt, balcon, **46.900 €;** ☎0723.627.543

202. **Drumul** Taberei 36 et. 9/9, 39 mp, 1992, suprafata desfasurata 38.51 mp, nerenovata, proprietar, **30.500 €;** ☎0762.689.166

203. **Drumul** Taberei Moghioros, semidec., et. 5/10, confort 2, termopan, gresie, faianta, usa metalica, **25.000 €;** ☎0720.592.299

204. **Drumul** Taberei, semidec., et. 10/10, 33 mp, 1982, 1 Mai, Ghencea, cf 1, semidec., etaj 10/10, fara pbl terasa, situata pe mijloc, gresie, faianta, parchet, termopan, usa metalica, renovat 2018, libera, toate actele, acc credit, **34.000 €;** ☎0726.488.835

205. **Drumul** Taberei, dec., et. parter/4, 1974, Argesului, cf 1, dec., etaj P inalt /4, gresie, faianta, parchet, termopan, usa metalica, mobilata, utilata, toate actele, acc credit, **43.000 €;** ☎0726.488.835

206. **Drumul** Taberei, semidec., et. 2/10, 32 mp, 1974, Auchan semistradal cf 1 semidec. etaj 2/10 curata contorizata libera balcon inchis acte acc credit; **36.500 €;** ☎0726.488.835

207. **Drumul** Taberei, dec., et. 3/11, 39 mp, 2019, garsoniera de tip C in complex Plaza Residence Faza 2. Unitatile se predau semifinisate, termenul de finalizare este in octombrie 2019 **46.400 €;** ☎0738.713.282/ 0738.713.283 office@plazaresidence.ro

208. **Drumul** Taberei, semidec., et. 6/10, 32 mp, particular, Favorit -Sibiu, confort 1, renovata, utilata, mobilata, AC, instalatii noi. Accept credit, se poate locui imediat in ea. **36.000 €;** ☎0720.788.799

209. **Drumul** Taberei, dec., 35 mp, 1978, Piata Valea Ialomitei, parter inalt, confort 1 dec.a, termopane, usa metalica, acces usor Ratb. **35.999 €;** ☎0724.262.436 gfirut@yahoo.com

210. **Drumul** Taberei, semidec., et. 7/9, 33 mp, 1978, Plaza, cf 1, semidec., etaj 7/9, neamenajata, libera, contorizata, acte cadastru, intabulare, pret negociabil, **38.500 €;** ☎0726.488.835

211. **Drumul** Taberei, semidec., et. 9/9, 31 mp, str. Brasov- Plaza, confort 1, fara imbunatatiri, fara probleme terasa, pret nediscutabil, **30.000 €;** ☎0733.272.367

212. **Drumul** Taberei, et. parter, Valea Ialomitei, Kaufland, constructie 1978, aproape statia de metrou, confort 1, parter, parchet, termopan, usa metalica, libera, negociabil, **35.500 €;** ☎0722.792.039 alexandru.barceanu@yahoo.com

213. **Drumul** Taberei, 1 Mai intersectie cu Sibiu semidec., et. 7/10, 31 mp, 1975, Garsoniera confort 1, renovata recent, complet mobilata si utilata, situata in statia Ratb, 5 minute de viitoarea statie de metrou. Instalatii sanitare si electrice schimbate recent. Investitie ideala, **39.999 €;** ☎0763.273.721 imob.cristina@yahoo.com

214. **Drumul** Taberei, 1 Mai, semidec., et. 10/10, 32 mp, 1980, stradal, cf. 1, usa metalica, termopan, geam bucatarie exterior, aer conditionat, repartitoare, apometre, acte, **33.000 €;** ☎0726.488.835

215. **Drumul** Taberei, 2 minute Parc Moghioros, dec., et. parter/9, 34 mp, 1975, bloc mixt din caramida, cu vedere spre sud, termopan, gresie, faianta, instalatii si usi noi, pretabil locuit cat si pentru investitii. **41.800 €;** ☎0723.416.624

216. **Drumul** Taberei, 5 min Favorit, garsoniera, semidec., et. 7/9, 32 mp, 1973, Drumul Taberei, str.1 Mai intersectie cu Sibiu, 5 minute Favorit, garsoniera, renovat recent, etaj 7/9, aer conditionat, mobilier modern, utilat complet, liber, terme lung, cadastru. **39.800 €;** ☎0766.668.893

217. **Drumul** Taberei, ansamblu nou Primavara lux, semidec., et. 1/6, 40 mp, 2008, superoferta, comision 0, garsoniera mobilata si utilata complet, gata de mutat, confort 1, 40 mp, Dotata cu tv plasma, aer conditionat, aragaz, frigider, masina de spala, dressing mare. **38.500 €;** ☎0762.079.095/ 0725.691.900

218. **Drumul** Taberei, Ansamblul Primavara, proprietar dec., et. 7/14, 40 mp, 2009, Garsoniera disponibila in ansamblul rezidential Primavara, ansamblu vecin cu magazinul Lidl. Are suprafata utila de 40 mp, iar pentru o mai buna descriere puteti vizualiza pozele atasate anuntului. **39.500 €;** ☎0745.121.319 mirel.popa@realtime.ro

219. **Drumul** Taberei, bd. Timisoara, bloc mixt dec., et. 4/4, 33 mp, 1976, ofer spre vanzare gars. fara imbunatatiri, dec.a, acte la zi **35.000 €;** ☎0751.427.385

220. **Drumul** Taberei, Brancusi, dec., et. 1/4, 38 mp, 2011, et. 1, cf. 1, dec.a, se vinde ca in imagini, in imediata apropiere a parcului Brancusi si a liniei RATB 168, zona verde, linistita, locuri de parcare, Acte la zi. 40.000 credit, 38.500 cash, **38.500 €;** ☎0786.325.404 mihai.publicimob@gmail.com

221. **Drumul** Taberei, Brancusi, imobil nou, RATB 2 min dec., et. 2/5, 43 mp, 2018, Drumul Taberei, Brancusi, dec.a, 43 mp utili, 2 minute RATB, finisaje superioare, 2 minute pana la parc, 10 minute Kaufland si viitoarea statie de metrou Brancusi, **44.900 €;** ☎0736.380.187/ 0799.929.024 constantin.s@star-construct.ro

222. **Drumul** Taberei, Brancusi, imobil nou, RATB 2 min. dec., et. 1/5, 43 mp, 2018, finisaje superioare, 2 minute pana la parc, 10 minute Kaufland si viitoarea statie de metrou Brancusi. **42.760 €;** ☎0736.380.187/ 0799.929.024 constantin.s@star-construct.ro

223. **Drumul** Taberei, Complex Favorit, Sibiu, semidec., 32 mp, 1968, vanzare garsoniera, etaj intermediar, bloc de garsoniere, monolit cu 2 lifturi, supr. 32 mp, situata apropiere Ratb, vitor metrou Favorit, pretabila si ca investitie pentru inchiriere, **38.000 €;** ☎0799.455.788

224. **Drumul** Taberei, dec.a, dec., Romancierilor, Valea Ialomitei, proprietar, bloc mixt, parter foarte inalt /4, termopane, obloane lemn, gratii, utilitati, parchet, gresie, faianta, libera, pret usor negociabil; **38.500 €;** ☎0774.079.279

225. **Drumul** Taberei, Favorit, semidec., et. 2/10, 33 mp, 1972, Favorit stradal, confort 1, libera, balcon, intabulare, se accepta credit orientare est, **42.000 €;** ☎0729.954.445

226. **Drumul** Taberei, Favorit, Sibiu, Orizont, semidec., et. 5/10, 30 mp, 1975, pozitionata stradal, la 1 min distanta de viitoarea statie de metrou M5. Ideala pentru investitie. **37.000 €;** ☎0773.937.205 a.gabriela@evocasainvest.ro

227. **Drumul** Taberei, Ghencea semidec., et. 10/10, 31 mp, 1984, garsoniera, renovata recent, confort 1, semidec.a, etaj 10/10, balcon inchis cu termopan, 31 mp, g, f, p, t, um, usi interior schimbate, accepta credit, cadastru, intabulare, **34.300 €;** ☎0730.556.914 ionnedea.khc@gmail.com

228. **Drumul** Taberei, Ghencea, semidec., et. 8/10, 32 mp, 1982, garsoniera cf 1, 32 mp, etaj 8/10, an 1982, balcon inchis in termopan, usa metalica, gresie, faianta, parchet, termopane, mobilata si utilata, posibilitate cu predare de chirias 1000lei, **41.000 €;** ☎0732.624.689

229. **Drumul** Taberei, Ghencea, semidec., et. parter/8, 30 mp, 1980, parter/8, cf 1, semidec.a cu balcon, bloc 1980, de garsoniere, gresie, faianta, parchet, termopan, foarte curata, scoala, gradinita vis a vis, tramvai 41 maxim 2 min, acte la zi, accept credit. **42.000 €;** ☎0786.325.404/ 0730.353.174 mihai.publicimob@gmail.com

230. **Drumul** Taberei, Ghencea, semidec., et. parter/10, 31 mp, 1980, particular Drumul Taberei Ghencea Vladeasa bloc c48, semidec.a, instalatii sanitare noi, gresie faianta, parchet, termopan, libera, accept credit **42.000 €;** ☎0729.740.478

231. **Drumul** Taberei, Ghencea, linie 41 semidec., et, parter/10, 32 mp, 1983, garsoniera cf 1 semidec.a, gresie, faianta, parchet, termopan, usa metalica, libera, se poate viziona oricand, ideal pentru inchiriat **42.500 €;** ☎0773.929.072

232. **Drumul** Taberei, Kaufland Brancusi (Valea Oltului), dec., et. 2/8, 40 mp, 2018, Triplea Residence -garsoniere, Drumul Taberei, Valea Oltului, zona Kaufland, Brancusi, **42.900 €;** ☎0799.945.262/ 0733.072.550 vanzari@triplea-residence.ro

233. **Drumul** Taberei, Materna, dec., et. 4/4, 34 mp, 1973, garsoniera in bloc reabilitat termic, etaj 4/4, 34 mp, usa metalica, termopan, fara alta imbunatatiri , cadastru, intabulre, cash, **32.000 €;** ☎0730.556.914 ionnedea.khc@gmail.com

234. **Drumul** Taberei, metrou Valea Ialomitei dec., et. parter/9, 39 mp, 2018, Triplea Residence, garsoniera, Drumul Taberei, Valea Oltului, zona Kaufland Brancusi, 5 minute pana la metrou Valea Ialomitei; **44.000 €;** ☎0799.945.262 vanzari@triplea-residence.ro

235. **Drumul** Taberei, metrou Valea Ialomitei, dec., et. 1/9, 39 mp, 2018, Triplea Residence - garsoniera, Drumul Taberei, Valea Oltului, zona Kaufland Brancusi, 5 minute pana la metrou Valea Ialomitei, **44.000 €;** ☎0799.945.262 vanzari@triplea-residence.ro

236. **Drumul** Taberei, Parc Moghioros, dec., et. parter/4, 35 mp, 1974, superoferta, parc Moghioros, tramvai 41, confort 1, renovata recent, 35 mp, parter inalt din 4, cu grilaje. cu imbunatatiri: g, f, p, t, um. apometre, repartitoare, izolata; **40.000 €;** ☎0725.691.900/ 0762.079.095

237. **Drumul** Taberei, Prel Ghencea, Funigeilor semidec., et. 1/4, 34 mp, 2018, comision 0, garsoniera noua in ansamblu finalizat, 34 mp, 1 balcon, finisata la cheie, optional loc de parcare. **31.000 €;** ☎0742.400.300

238. **Drumul** Taberei, Romancierilor, dec., et. 7/10, 40 mp, 1974, cf. 1, gresie faianta parchet termopan partial mobilat toate actele acc credit usor discutabil, **42.500 €;** ☎0726.488.835

239. **Drumul** Taberei, Romancierilor, dec., et. parter/4, 36 mp, 1970, garsoniera conf. 2, imbunatatiri partiale, nu are balcon, gaze naturale la butelie, nu accepta credit bancar, nu negociaza pretul, loc de parcare, comision agentie 3%, plata numerar, actele ok, **28.500 €;** ☎0723.351.895/ 0745.351.895 tinaparaschiv@yahoo.com

240. **Drumul** Taberei, sector 6, semidec., et. 2/4, 22 mp, 1970, bld. Timisoara, Romancierilor, et. 2/4, vedere la bld, sud, semidec, AC, g, f, p, t, u.m., mobilata, utilata, boxa, parcare, 22 mp. Ratb:8,25,35,137,138; 200 m de viitoarea statie metrou, Plaza, Lidl. **27.500 €;** ☎0748.490.261

241. **Drumul** Taberei, Sibiu, semidec., et. 9/9, 32 mp, garsoniera semidec.a 32 mp - balcon - renovata , mobilata si utilata modern - gresie, faianta, parchet, usa metalica, termopane, aer conditionat, garsoniera se vinde exact ca in poze, **35.000 €;** ☎0732.624.689

242. **Drumul** Taberei, str. Latea Gh., semistradal, bloc 1982, libera, curata, etaj 9/10, cu 2 lifturi, amenajata cu termopan, aer conditionat, parchet, usa metalica, 30 m, de mijloc, langa linia lui 41, Auchan, scoli, **38.000 €;** ☎0722.336.927 oarfamarius@yahoo.com

243. **Drumul** Taberei, strand Moghioros, dec., et. parter/10, 34 mp, 1970, vanzare garsoniera, dec.a, bloc mixt, spatioasa, recent renovata, bucatarie mobilata, cabina de dus, termopan, gresie fatanta, usa metalica, instalatii sanitare electrice schimbate, acte facute libera **41.800 €;** ☎0799.455.788

244. **Drumul** Taberei, Valea Ialomitei, dec., et. 4/4, 1975, 33,5 mp, 5 minute de metrou Dealul Macinului, cf. 1, **29.900 €;** ☎0745.183.131

245. **Drumul** Taberei, Valea Oltului, Cartier Brancusi, dec., et. 7/7, 40 mp, 2017, oferta, bloc caramida, garsoniera finisata, et.7/7, finisaje moderne alegere, tamplarie Rehau, lift, centrala proprie, centru medical Brancusi, metrou Valea Ialomitei, Ratb 168, TVA inclus, parc copii, **43.500 €;** ☎0729.349.080 office@ideal-residence.ro

246. **Drumul** Taberei, Valea Oltului, Cartier Brancusi, dec., et. 4/8, 39 mp, 2017, oferta, bloc nou caramida, tronson 4, et. 3/8, finisaje import alegere, apometre, centrala proprie, lift, metrou statie Valea Ialomitei, Ratb 168, centru medical Brancusi, loc joaca copii, tva inclus, **42.900 €;** ☎0729.349.080 office@ideal-residence.ro

247. **Drumul** Taberei, Valea Oltului, Cartier Brancusi, dec., et. 4/8, 35 mp, 2017, oferta, tronson 4, garson. spatioasa, et. 1/8, finisaje moderne alegere, tamplarie Rehau, centrala proprie, centru medical Brancusi, metrou statia - Valea Ialomitei, Ratb 168, Tva inclus, parc copii, **38.900 €;** ☎0729.349.080 office@ideal-residence.ro

248. **Drumul** Taberei, Valea Oltului, Cartier Brancusi, dec., et. 5/8, 49 mp, 2017, promotie, garsoniera dubla, tronson 4, et. 1/8, finisaje moderne la alegere, centrala proprie, apometre, metrou - Valea Ialomitei, Ratb 168, centru medical Brancusi, spatiu joaca copii, tva inclus, **49.900 €;** ☎0729.349.080 office@ideal-residence.ro

249. **Drumul** Taberei, Valea Oltului, sector 6 dec., et. 4/7, 39 mp, 2017, Garsoniera dec.a, mutare imediata, 39.53 mp, etaj 4 din 7, mobilata, utilata, incalzire in pardoseala, centrala Viessmann in ansamblu nou situat in spatele Cartierului Brancusi, 48.900 euro, **48.900 €;** ☎0724.492.144/ 0767.708.916

250. **Drumul** Taberei, Vladeasa, semidec., et. parter/10, 33 mp, 1984, garsoniera 33 mp, semidec.a, etaj parter din 10 - An 1984, renovata recent gresie, faianta, parchet, termopane, usa metalica, in garsoniera recent s-a dat cu lavabila, libera, **42.500 €;** ☎0732.624.689

251. **Dumul** Taberei, Strand Moghioros dec., et. parter/4, 33 mp, Chilia Veche, vanzare garsoniera, dec.a, parter, bloc de 4 etaje, reabilitat, scara curata, partial amenajata, curata libera **39.000 €;** ☎0799.455.788

252. **Eroii** Revolutiei, semidec., et. parter/10, 30 mp, garsoniera cu doua camere de vanzare pe strada Zabrautului, la parter. Bloc renovat si reabilitat, vecini linistito. Pana la metrou Eroii Revolutiei este de mers aproximativ 5-10 minute. **18.000 €;** ☎0773.702.284

253. **Eroii** Revolutiei, Sura Mare, Soseaua Giurgiului dec., et. parter/3, 31 mp, 2018, garsoniera dec.a situata in zona Eroii Revolutiei, finisata complet cu materiale de cea mai buna calitate, bloc nou. Merita vazuta, doar plata cash **42.000 €;** ☎0730.888.286

254. **Favorit, Drumul Taberei, semidec., et. 3/9, 32 mp, gura de metrou (10 m), vand garsoniera, 2 lifturi, vedere catre parc, neimbunatatita, particular, ☎0722.403.216**

255. **Ferentari** nr.72, 12 mp, garsoniera demisol cu imbunatatiri: termopan, gresie, faianta, contor separat Enel, baie, bucatarie, apa calda, rece; **9.500 €;** ☎0737.825.191

256. **Ferentari,** Iacob Andrei, et. 3/4, gars. cf, 3, baie, bucatarie, balcon, gaze, centrala, bloc reabilitat termic, aer cond., agentie, **12.000 €;** ☎0761.526.532/ 0726.671.256

257. **Ferentari,** str. Valtoarei, et. 3/4, vand gars. cf. 3, cu imbunatatiri, la cheie, acte, particular, **9.500 €;** ☎0764.449.339

258. **Floreasca,** et. parter/3, 13 mp, 1960, camera, nu garsoniera, in bloc micut, cu soba gaze, acces WC/pe palier, apa curenta, potrivita pentru birou, atelier, cabinet, etc. Situata in zona super linistita, apropiere parcuri si zona de nord. **16.000 €;** ☎0744.516.360

259. **Floreasca,** Barbu Vacarescu, Str.Bizet, 33 mp, 1960, parcul Verdi,parcul Verdi, Liceul C.A.Rosetti, D/2, particular, renovata, centrala termica, boxa, bucatarie mobilata. **41.000 €;** ☎0744.622.197

260. **Floreasca,** Parcul Verdi dec., et. 1/2, 39 mp, 1957, Barbu Vacarescu, vedere spate, balcon, centrala termica, boxa. Vec: Aviatorilor, Aviatiei, Beller, Doroban, Primaveri, Stefan cel Mare, Tei, Victoriei, **49.000 €;** ☎0722.393.151 libra.imobiliare@gmail.com

261. **Gara** de Nord garsoniera, in casa solida, et. parter/3, 16 mp, 1940, garsoniera este situata la 7 minute de mers pe jos de metrou Gara de Nord. Este situata intr-o casa solida (fara bulina), cu locatari civilizati, intr-o zona de o liniste desavarsita (str. Vespasian); **13.900 €;** ☎0747.331.705 adrian.dascalu32@gmail.com

262. **Gara** de Nord, semidec., et. 8/9, 27 mp, 1960, vand garsoniera confort 1 Gara de Nord, ideala inchiriere, langa metrou, RATB si gara. Suprafata utila 27 m, bloc cu doua lifturi si cu risc seismic. Se poate monta centrala pe gaz. Renovata **27.800 €;** ☎0726.301.580 bogdanteofilnastase@yahoo.com

263. **Garsoniera** et. parter/4, 16 mp, cf. 3, mobilata, **8.900 €;** ☎0770.779.094

264. **Garsoniera** - Metalurgiei dec., et. 1/5, 34 mp, 2018, garsoniera, dec.a, etaj intermediar, suprafata utila 34 mp, finisaje lux, balcon generos.Disponibila imediat. **35.500 €;** ☎07333737483/ 0732.585.966 craciun_ioana90@yahoo.com

265. **Garsoniera,** parc, Brancoveanu, metrou, comision 0, dec., et. 1/3, 33 mp, 2018, garsoniera deosebita in zona Brancoveanu-Alunisului. Zona este deosebita, un cartier de case-vile cu posibilitatea iesirii in 3 artere principale: Sos Oltenitei, Bd. Brancoveanu, sos. Giurgiului **47.500 €;** ☎0799.929.025/ 0725.597.221

266. **Ghencea,** Prelungirea, nr.45, Kristal Residence dec., et. 3/8, 41 mp, 2018, garsoniera dec.a, etaj 3/8, finisata la cheie, cu gresie, faianta ,parchet, termopan, centrala termica proprie Ariston, contorizare individuala gaze, apa, curent, bucatarie inchisa, super spatioasa, **32.900 €;** ☎0762.036.921/ 0725.740.901 ramona.citu@gmail.com

267. **Giurgiului,** Luica, dec., 1980, garsoniera confort 1 dec.a etaj 4 st 29 mp constructie 1980 bloc civilizat garsoniera este renovata recent gresie faianta parchet termopan usi scimbate totul nou libera. **27.500 €;** ☎0773.910.634

268. **Grigorescu,** Trapezului, semidec., et. 1/2, 41 mp, 2018, Trapezului, bloc nou, etaj 1 din 2, dec.a, bucataria inchisa, predare la cheie, gresie, faianta, parchet, termopan, usa metalica, centrala termica.Comision 0. Pentru detalii, Georgiana. **44.900 €;** ☎0726.904.451 georgiana.l@star-construct.ro

269. **Grigorescu,** Trapezului, dec., et. 1/2, 39 mp, 2018, Trapezului, bloc nou, etaj 1 din 2, dec.a, bucataria inchisa, predare la cheie, gresie, faianta, parchet, termopan, usa metalica, centrala termica. Comision 0. Pentru detalii, Georgiana. **46.000 €;** ☎0726.904.451 georgiana.l@star-construct.ro

270. **Iacob** Andrei, et. 2/4, vand gars. cf. 3, gresie, faianta, usa metalica, instalatie sanitara noua, electrica noua, parchet, aer cond. nou, balcon, geam termopan camera + bucatarie, **11.000 €;** ☎0767.273.012

271. **Iancului** - Mega Mall Bloc MIXT 33.000 euro semidec., et. 9/10, 32 mp, 1978, Etaj 9/10 dec.a bloc mixt si reabilitat termic. Acte ok, libera. Pozitie excelenta, situata chiar vis a vis de Mega Mall. Este ideal pentru investitie. Pret minim pe zona. Bloc linistit . **33.000 €;** ☎0770.805.447 agentie2@mauwis.ro

272. **Iancului** - Elev Stefanescu semidec., et. 2/10, 32 mp, 1980, confort i, semidec., 32 mp, bloc de garsoniere, 1980, etaj 2/10, in stare buna, gresie, faianta, parchet, usa metalica, libera, comision 0%, **39.000 €;** ☎0769.061.501 igor.postovanu@simsparkman.ro

273. **Iancului** Avrig Elev Stefanescu 6/10 bloc monolit semidec., et. 5/10, 33 mp, 1982, semidec.a, gresie, faianta, parchet, termopan, acte la zi, libera, apropiere metrou Piata Iancului, Parcul National, Vatra Luminoasa, Mihai Bravu, potential investitie. **39.900 €;** ☎0766.187.781

274. **Iancului** Posta dec., et. 9/10, 33 mp, 1979, Iancului, stradal, vedere pe spate, garsoniera dec.a, 33 mp, et 9/10, bloc din 1979. Parchet, usa metalica, termopan, aer conditionat. Toate actele la zi. Se accepta si credit **44.000 €;** ☎0770.437.577 agentie1@mauwis.ro

275. **Iancului,** dec., et. parter/10, 33 mp, 1982, garsoniera dec.a, 33 mp, la parter inalt. Bloc din 1982. Fara imbunatatiri. Se accepta si credit; **39.500 €;** ☎0770.437.577 agentie1@mauwis.ro

276. **Iancului,** 1 minut metrou, Bcr, dec., et. parter/9, 42 mp, 1964, Mihai Bravu

Imobiliare vânzări GARSONIERE

340. **Militari** (Moinesti). V803 Garsoniera dec., et. 9/10, 34 mp, 1979, **41.500 €;** ☎0766.442.554 violetaion@galaxyimob.ro

341. **Militari** 1,2,3 camere direct dezvoltator ieftine, dec., et. 1/6, 32 mp, Militari, Auchan, Penny Market, Direct Dezvoltator, comision 0%,apartamente 1,2,3 camere, incepand de la 22400 Euro, suprafete generoase, constructie noua, bloc beton/caramida. Gresie, faianta, parchet. **22.400 €;** ☎0732.776.334 pollux_residence@yahoo.com

342. **Militari** garsoniera ieftina direct dezvoltator, dec., et. 1/6, Militari Residence, Penny Market, garsoniera mare, 32 mp construiti, 27 mp utili, etaj 1, dec.a, balcon, compartimentari caramida, finisaje la alegere de calitate fara taxa mentenanta; **23.900 €;** ☎0732.776.334 pollux_residence@yahoo.com

343. **Militari** Metro, dec., et. 1/7, 37 mp, 2017, bloc nou, caramida + beton armat, finisaje la alegere incluse in pret, contorizari individuale, baie utilata, ct. Finalizare august 2017. Parcari, magazine, restaurante, parcuri, **33.300 €;** ☎0722.166.933 vanzari@militari-residence.ro

344. **Militari** Metro, dezvoltator 1, 2 camere dec., et. 1/6, 30 mp, de la 22400, Pollux Residence va ofera la vanzare, cu comision 0, garsoniere, apartamente, cu suprafete generoase, si finisaje de calitate, la preturi mici, fara taxa de mentenanta. **22.400 €;** ☎0732.776.334 pollux_residence@yahoo.com

345. **Militari** Residence dec., et. parter/7, 35 mp, 2017, bloc nou, finalizare 2017, finisaje incluse, centrala termica, fara taxa de mentenanta. Zona faianta dezvoltata: centru comercial, parcari, parcuri, scoala, gradinite, **30.625 €;** ☎0722.166.933 vanzari@militari-residence.ro

346. **Militari** Residence dec., et. parter/7, 33 mp, 2017, bloc nou, finalizare 2017, finisaje incluse, centrala termica, fara taxa de mentenanta. Zona faianta dezvoltata: centru comercail, parcari, parcuri, scoala, gradinite, **28.800 €;** ☎0722.166.933 vanzari@militari-residence.ro

347. **Militari** Residence dec., et. 1/7, 31 mp, 2017, constructie noua, 2017 predare la cheie, fara taxa de mentenanta. Ansamblu rezidential cu parcuri, locuri de parcare incluse, magazine, piscine, scoala, gradinita, **27.900 €;** ☎0722.166.933 vanzari@militari-residence.ro

348. **Militari** Residence dec., et. 3/6, 39 mp, 2017, constructie noua, finalizare august 2017, predare la cheie, fara taxa de mentenanta. Ansamblu rezidential cu parcuri, locuri de parcare incluse, magazine, piscine, scoala, gradinita, **35.000 €;** ☎0722.166.933 vanzari@militari-residence.ro

349. **Militari** Residence dec., et. 7/7, 40 mp, 2017, Garsoniera, direct dezvoltator, comision 0, fara taxa de mentenanta, finalizare 2017, bloc beton/caramida, gresie, faianta, parchet, centrala, finisaje de calitate la alegere, **36.000 €;** ☎0722.166.933 vanzari@militari-residence.ro

350. **Militari** Residence dec., et. 2/6, 39 mp, 2018, Penny Market, statie RATB 138, 178 sau 406.Se accepta orice tip de credit. Finisaje la alegere, comision 0 **32.950 €;** ☎0741.700.100 pollux.residence@gmail.com

351. **Militari** Residence garsoniera semidec., et. 3/6, 32 mp, 2018, cauti o garsoniera sau un apartament? Avem compartimentari cu suprafete generoase si finisaje de calitate, la preturi speciale; **23.900 €;** ☎0741.700.100 pollux.residence@gmail.com

352. **Militari** Residence, dec., et. 1/7, 31 mp, 2017, bloc finalizare 2017 finisaje incluse in pret la alegere, centrala termica, contorizare individuala, 2 lifturi, termopan Veka tripan, **27.900 €;** ☎0722.166.933/ 0723.013.946 vanzari@militari-residence.ro www.militari-residence.ro

353. **Militari** Residence, dec., et. 3/7, 35 mp, 2017, bloc finalizare mai 2016, balcon inchis, finisaje incluse in pret la alegere, centrala termica, contorizare individuala, termopan Veka tripan, **31.500 €;** ☎0722.166.933/ 0723.013.946 vanzari@militari-residence.ro www.militari-residence.ro

354. **Militari** Residence, dec., et. 2/7, 31 mp, 2017, bloc finalizare mai, finisaje incluse in pret la alegere, centrala termica, contorizare individuala, 2 lifturi, termopan Veka tripan, **27.100 €;** ☎0722.166.933/ 0723.013.946 vanzari@militari-residence.ro www.militari-residence.ro

355. **Militari** Residence, dec., et. 2/7, 33 mp, 2017, constructie noua, 2017, predare la cheie, fara taxa de mentenanta. Ansamblu rezidential cu parcuri, locuri de parcare incluse, magazine, piscine, scoala, gradinita, **29.700 €;** ☎0722.166.933 vanzari@militari-residence.ro

356. **Militari** Residence, dec., et. 4/7, 35 mp, 2018, garsoniera dec.a, finisaje impecabile!, comision 0%, pozitie excelenta, compartimentare foarte buna; **33.000 €;** ☎0735.299.242/ 0751.336.390

357. **Militari** Residence, dec., et. 4/7, 32 mp, 2018, garsoniera impecabila in Militari Residence, comision 0. Se poate vinde mobilata sau nemobilata. Pentru plata cash se poate negocia. **24.500 €;** ☎0735.299.242/ 0751.336.390

358. **Militari** Residence, dec., et. 4/6, 32 mp, 2018, garsoniera in Militari Residence cu finalizare in 2018. Finisaje impecabile. Comision 0. Se poate vinde mobilata sau nemobilata. **25.000 €;** ☎0735.299.242/ 0751.336.390 viorel.miulet94@gmail.com

359. **Militari** Residence, dec., et. 2/7, 27 mp, 2018, garsoniera in Militari Residence, comision 0%,se poate vinde mobilata sau nemobilata, pentru plata cash se poate negocia, **24.500 €;** ☎0738.127.227/ 0732.972.076

360. **Militari** Residence, dec., et. 3/6, 29 mp, 2018, garsoniera in Militari Residence, finisaje impecabile!Se poate vinde mobilata sau nemobilata, comision 0%. Pentru plata cash se poate negocia; **26.000 €;** ☎0735.299.242/ 0751.336.390

361. **Militari** Residence, dec., et. 3/7, 35 mp, 2018, garsoniera in Militari Residence. Finisaje impecabile. Se poate vinde mobilata sau nemobilata. Comision 0. **32.500 €;** ☎0735.299.242/ 0751.336.390 viorel.miulet94@gmail.com

362. **Militari** Residence, dec., et. 4/6, 27 mp, 2018, garsoniera in Militari Residence. Se vinde mobilata sau nemobilata. Comision 0. Mai multe detalii la numarul de telefon: **25.000 €;** ☎0735.299.242/ 0751.336.390

363. **Militari** Residence, dec., et. 2/7, 30 mp, 2018, garsoniera in Militari Residnece. Finisaje impecabile. Se poate vinde mobilata sau nemobilata. Comision 0. **25.500 €;** ☎0735.299.242/ 0751.336.390

364. **Militari** Residence, dec., et. 1/7, 33 mp, 2018, Metro Militari, direct dezvoltator, comision 0, fara taxa de mentenanta, termen de finalizare septembrie 2018, bloc beton/ caramida, gresie, faianta, parchet, centrala, finisaje de calitate la alegere. **28.000 €;** ☎0722.166.933 vanzari@militari-residence.ro

365. **Militari** Residence, dec., et. 3/6, 31 mp, 2018, vand garsoniera zona Militari Residence, comision 0. **31.000 €;** ☎0767.969.740/ 0767.969.740

366. **Militari** Residence, garsoniera bloc finalizat dec., et. 1/5, 33 mp, 2017, vanzare garsoniera dec.a zona Militari Residence, bloc finalizat. Comision 0. Reducere la plata cash. **30.500 €;** ☎0735.299.242/ 0751.336.390 office@expresscasaimobiliare.ro

367. **Militari** Residence, garsoniera dec.a dec., et. 2/7, 2017, garsoniera dec.a zona Militari Residence, str. Rezervelor, langa Ballroom. **31.000 €;** ☎0735.299.242/ 0751.336.390 office@expresscasaimobiliare.ro

368. **Militari** Residence, garsoniera demisol inalt dec., et. demisol/3, 25 mp, 2018, oferta de vanzare garsoniera dec.a, zona Militari Residence, situata la demisol inalt.Garsoniera se vinde cu finisaje "la cheie"Optional - loc de parcare privat; **19.950 €;** ☎0735.299.242/ 0751.336.390 office@expresscasaimobiliare.ro

369. **Militari** Residence, garsoniera, dec., et. 2/6, 38 mp, 2017, bloc nou, cu finalizare august 2017 finisaje la alegere incluse in pret, contorizari individuale, baie utilata, ct. Parcari, magazine, restaurante, parcuri, **33.300 €;** ☎0722.166.933 vanzari@militari-residence.ro

370. **Militari** Residence, Metro Militari, garsoniera dec., et. 1/7, 35 mp, 2017, Vanzare garsoniera dec.a, zona Militari Residence, Metro Militari. Garsoniera se poate vinde mobilata sau nemobilata. Comision 0. Reducere la plata cash. **35.000 €;** ☎0735.299.242/ 0751.336.390 office@expresscasaimobiliare.ro

371. **Militari** Residence, Rezervelor, dec., et. parter/7, 37 mp, 2018, garsoniera in bloc nou, 2017, finisaje la alegere incluse in pret, bransamente, contorizari individuale, parcare, ratb, parcuri, magazine, **31.800 €;** ☎0722.166.933 vanzari@militari-residence.ro

372. **Militari** Residence, str. Rezervelor nr. semidec., et. 3/6, 35 mp, 2018, garsoniera in Militari Residence. Finisaje impecabile - se poate vinde mobilat sau nemobilat1. Pentru plata cash se negociaza, comision 0%, **33.000 €;** ☎0767.969.740/ 0767.969.740

373. **Militari,** dec., 2017, apartamente 1 camere cu mobila bucatarie inclusa in zona Militari, **29.900 €;** ☎0722.566.222

374. **Militari,** dec., et. 1/11, 35 mp, 2019, garsoniera de tip A in complex Plaza Residence Faza 2. Termen de finalizare octombrie 2019.Unitatile se predau semifinisate **42.100 €;** ☎0738.713.282/ 0738.713.283 office@plazaresidence.ro

375. **Militari,** dec., et. 2/11, 35 mp, 2019, garsoniera de tip A in complex Plaza Residence Faza 2. Termen de finalizare octombrie 2019.Unitatile se predau semifinisate; **42.100 €;** ☎0738.713.282/ 0738.713.283 office@plazaresidence.ro

376. **Militari,** dec., 33 mp, 2017, garsoniera la oferta, finalizata la cheie, finisaje de calitate, contorizari individuale. Mega Image, zona inverzita, 200 m statie Ratb, **27.000 €;** ☎0723.500.717 contact@amadeoresidence.ro www.amadeoresidence.ro

377. **Militari,** dec., et. 1/11, 35 mp, 2019, garsoniera tip A in complex Plaza Residence faza 2.Se va preda semifinisat; **42.100 €;** ☎0738.713.282/ 0738.713.283 office@plazaresidence.ro

378. **Militari,** dec., et. 1/3, 36 mp, 2018, garsoniere, dezvolator, Militari, 36 mp utili. **30.000 €;** ☎0770.745.494 officevictoryresidence@yahoo.com

379. **Militari,** dec., 38 mp, 1978, Lujerului, Metrou, confort 1, etaj intermediar, termopan, acte, **38.000 €;** ☎0769.272.638

380. **Militari,** dec., et. 7/8, 40 mp, 1980, Veteranilor, dec, etaj 7 din 8, renovat, curat, aer conditionat, ideal investitie, apropiere mijloace de transport, metrou, pret neg, **43.500 €;** ☎0723.118.778/ 0723.118.760 stentorintermed@yahoo.com

381. **Militari,** 1-2 min. de Politie, Gorjului, dec., et. 2/4, 37 mp, 1980, garsoniera confort 1 cu balcon, se vinde mobilata si utilata complet, cu imbunatatiri: termopane, parchet, aer conditionat, gresie si faianta, pereti cu lavabila, calorifere schimbate, usor negociabil. **47.000 €;** ☎0722.528.996

382. **Militari,** 5 minute metrou Lujerului dec., et. 7/8, 40 mp, 1980, garsoniera, confort 1, dec.a, etaj 7/8, 2 lifturi, balcon, 40 mp, imbunatatiri, gresie, faianta, parchet, termopan, usa metalica, usi interior lemn, credit, cadastru, intabulare; **42.000 €;** ☎0730.556.914 ionnedea.khc@gmail.com

383. **Militari,** 7 min de M. Pacii, RATB et 2, dec, 45 mp dec., et. 2/6, 45 mp, 1988, Militari I.Maniu, 7 min M Pacii, RATB,et 2, dec, confort 1 sporit, 45 mp utili, balcon, zona civilizata. Mobilata clasic, contorizata, g+f+f+usa met+ac, internet, tv, utilata, 1100lei/l 1+1g; **1.100 L;** ☎0744.757.805/ 0746.020.105

384. **Militari,** Apeductului, Rezervelor, dec., et. 1/6, 40 mp, 2018, str Weiner Palada nr 6, bloc cu regim de inaltime p+6, 3 scari, 81 unitati locative, termen predare decembrie 2018, finisaje la alegere, centrala proprie, pret 32000 e (tva 5% inclus). **32.000 €;** ☎0799.936.443 proiectapeductului@iness-intermed.ro

385. **Militari,** Dezrobirii, dec., et. 1/4, 29 mp, 2017, garsoniera str. Dezrobirii, Lacul Morii, zona linistita, acces usor catre tramvaiul 41, living 19 mp, balcon, loc parcare, bloc finalizat **37.000 €;** ☎0768.717.830 nova.rezidential@yahoo.com

386. **Militari,** garsoniera, comision 0% dec., et. 1/6, finisaje calitate Bella Casa, centrala, canalizare, gaz, fara taxa mentenanta, comision 0%. **23.900 €;** ☎0732.776.334 pollux_residence@yahoo.com

387. **Militari,** Iuliu Maniu, dec., et. 1/5, 35 mp, 2018, direct dezvoltator, bloc nou P+5 beton si caramida sector 6, predare la cheie, compartimentari interioare caramida, finisaje la alegere, centrala termica, statie Ratb la 100 m, toate utilitatile, parcare, **29.900 €;** ☎0733.248.555 alinagabriella2002@yahoo.com

388. **Militari,** Iuliu Maniu, dec., et. 2/5, 38 mp, 2018, direct dezvoltator, bloc nou P+5 beton si caramida sector 6, predare la cheie, compartimentari interioare caramida, finisaje la alegere, centrala termica, statie Ratb la 100 m, toate utilitatile, parcare, **31.800 €;** ☎0733.248.555 alinagabriella2002@yahoo.com

389. **Militari,** langa Auchan, Metro, str. Tineretului 31 semidec., 37 mp, 2018, Chiajna, bloc D+P+6+M, lift, geam tripan Salamander, pereti zidarie, statie RATB 178, 138, taxe mentenanta 0, dezvoltator, finisaje la alegere, finalizare vara, parcare, detalii la www.nuferilor.ro, **30.000 €;** ☎0772.020.517/ 0744.689.623 apartamente2016@gmail.com

390. **Militari,** langa Auchan, Metro, str. Tineretului 31 semidec., 43 mp, 2018, Chiajna, bloc D+P+7, lift, geam tripan Salamander, pereti zidarie, statie RATB 178, 138, taxe mentenanta 0, dezvoltator, finisaje la alegere, semidec., parcare, detalii la www.nuferilor.ro **36.000 €;** ☎0772.020.517/ 0744.689.623 apartamente2016@gmail.com

391. **Militari,** langa Auchan, Metro, str. Tineretului 31 semidec., 37 mp, 2018, demisol, bloc D+P+7, lift, geam Tripan Salamander, pereti zidarie, statie RATB 178, 138, taxe mentenanta 0, dezvoltator, finisaje la alegere, parcare, finalizare vara, detalii la www.nuferilor.ro, **22.000 €;** ☎0772.020.517/ 0744.689.623 apartamente2016@gmail.com

392. **Militari,** Lujerului dec., et. 8/10, 39 mp, 1977, Militari, Lujerului, garsoniera dec.a, etaj 8/10, libera, 2 minute pana la metrou, curata, cad+intab **38.000 €;** ☎0738.116.695

393. **Militari,** Lujerului, semidec., et. 9/10, 36 mp, 2010, Virtutii, tramvai 41, garsoniera bloc nou, paza permanenta, spatioasa, mobilata, utilata full, modern, nou, ideala locuit, investitie, inchiriere, **54.000 €;** ☎0731.144.156

394. **Militari,** Metro apartament 1 camera, dec., et. 2/3, 26 mp, 2018, se preda la cheie cu: finisaje incluse prestabilite, ob.sanitare, usi, centrala proprie, radiatoare, prize, intrerupatoare, geam termopan, lift, caramida, termosistem 10 cm, RATB 178 si 138. Finalizare: noiembrie, **25.000 €;** ☎0720.686.868/ 0734.774.455

395. **Militari,** Metro, Rezervelor 58, dec., et. 7/7, 40 mp, 2017, bloc nou, caramida+beton armat, finisaje la alegere incluse in pret, contorizari individuale, baie utilata, CT. Finalizare august 2017, Parcari, magazine, restaurante, parcuri, **36.000 €;** ☎0722.166.933 vanzari@militari-residence.ro

396. **Militari,** Pacii, Belsugului, Bucuresti, sector 6 dec., et. parter/9, 36 mp, 2019, garsoniera dec.a, 36 mp, bucatarie mare, complet finisata, balcon, sect. 6, aproape de Ratb, Pacii metrou, finalizare 2019, se accepta credit 15% avans, comision 0, direct dezvolator. **37.538 €;** ☎07491155110/ 0745.005.500 belsuguluiresidence@gmail.com

397. **Militari,** padurea Rosu, apartament 1 camera 32 mp, semidec., et. 2/3, 32 mp, 2017, imobil pozitionat intre Padurea Rosu si Parcul central, Dudu. Predare la cheie, finisaje incluse. Termen de finalizare mai/iunie 2018. Statie mijloc de transport (linia 406), **27.200 €;** ☎0734.774.455/ 0744.665.665

398. **Militari,** Penny Market, garsoniera ieftina, dec., et. 1/6, Militari Residence, Penny Market, garsoniera mare, 32 m.p. construiti, 27 m.p. utili, etaj 1, dec.a, balcon, compartimentari caramida, finisaje la alegere de calitate Bella Cassa, fara mentenanta **23.900 €;** ☎0732.776.334 pollux_residence@yahoo.com

399. **Militari,** Piata Gorjului, comision 0, dec., et. parter/4, 34 mp, 2018, garsoniera, 34mp utili, dec.a intr-un imobil nou 2018, finisata la cheie, cu centrala proprie, pereti din caramida, 10 minute metrou Gorjului, comision 0. **43.500 €;** ☎0742.400.300

400. **Militari,** piata Veteranilor dec., et. 7/8, 40 mp, 1980, garsoniera, confort 1, dec.a, etaj 7/8, balcon, 40 mp, imbunatatiri, gresie, faianta, parchet, termopan, usa metalica, usi interior lemn, credit, cadastru, intabulare, **42.000 €;** ☎0730.556.914 ionnedea.khc@gmail.com

401. **Militari,** Rezervelor, dec., 35 mp, 2016, dezvoltator, demisol inalt, luminos, bucatarie inchisa, finisata, contorizata, canalizare separata, parcare, mijloace transport, metrou, credit. **25.000 €;** ☎0768.147.217 pacii_residence@yahoo.ro

402. **Militari,** Rezidential Apusului 2 dec., et. 4/6, 46 mp, 2018, imobil nou, S+P+6E, strada Acvilei nr 42, dec.a, balcon 46 mp utili, finisata la cheie, ct, geam la baie, constructie si compartimentare caramida loc parcare inclus in pret, accept credit prima casa **34.000 €;** ☎0726.500.535/ 0767.565.131 contact@rezidentialapusului.ro

403. **Militari,** Veteranilor, semidec., et. 8/9, 32 mp, 1980, garsoniera semidec, 32 mp, etaj 8/9, mobilata si utilata, renovata, curata, gresie, faianta, parchet, termopan, aer conditionat, acte, doua lifturi, apropiere piata, metrou, ratb, neg **39.500 €;** ☎0723.118.758/ 0723.118.760 stentorintermed@yahoo.com

404. **Militari,** Veteranilor, confort 1, garsoniera, et. 7/10, 36 mp, s=36 mp, dec.a, et. 7/10, bloc din 1980, gresie, faianta, parchet, termopan, semimobilata, balcon inchis, libera, metrou in apropiere, ☎0744.994.267

405. **Militari,** Virtutii, semidec., et. 1/10, 2010, garsoniera in bloc nou, mobilata, utilata full, nou, modern, plasma, masina de spalat, baie cu cabina da dus, ideala locuit, investitie, regim hotelier, acum este inchiriata, puteti pastra chiriasul **47.500 €;** ☎0731.144.156

406. **Militari-** Veteranilor, dec., 37 mp, 1981, confort 1, etaj 2, bloc mixt, termopane, gresie, faianta, **36.500 €;** ☎0769.115.522

407. **Muncii,** Decebal, dec., et. parter/8, 35 mp, 1993, 2 min de parc, 5 min de metrou, garsoniera dec.a, 35mp, bloc mixt, scara curata, et 3/5, bloc din 1980. Renovata integral. Toate actele la zi. Se accepta si credit. **55.500 €;** ☎0770.437.577 agentie1@mauwis.ro

408. **Nerva** Traian, dec., et. 4/8, 40 mp, 1982, garsoniera, confort 1 dec.a, etaj 4/8, 40 mp utili, constructie 1982. Imbunatatiri : gresie, faianta, parchet, termopan, usa metalica. Situata in apropiere de mijloace de transport, scoli, parcuri, **54.500 €;** ☎0737.312.021/ 0722.459.956 adinamihaela.preda@yahoo.com

409. **Nerva** Traian, adiacent, vanzare garsoniera, dec., et. 4/8, 40 mp, 1987, King Imobiliare va propune spre vanzare o garsoniera cf. 1, dec. sporit, etaj 4/8, la 3 minute de Nerva Traian, la 5 minute de Mall Vitan. Garsoniera este libera, vizionari dupa ora 19 **54.500 €;** ☎0787.444.591/ 0761.680.060 cristi@kingimobiliare.ro

410. **Nerva** Traian, Timpuri Noi, dec., et. 3/6, 38 mp, 2010, adiacent, 5 minute pana la metrou Timpuri Noi sau Mihai Bravu, bloc 2010, open space, finisaje moderne, centrala proprie, ne/mobilata, paza, supraveghere video, negociabil; **60.000 €;** ☎0727.256.147/ 0740.023.488 nicoli.imobiiare@gmail.com

411. **Nerva** Traian, Timpuri Noi, dec., et. 4/8, 42 mp, 1990, garsoniera dec.a, foarte bine pozitionata, foarte spatioasa, renovata, gresie, faianta, parchet, termopan, suprafata 42 mp, an constructie 1990, etaj 4/8 **54.500 €;** ☎0735.883.450 traian@centralimobiliare.ro

412. **Nicolae** Grigorescu, 1 Decembrie 1918, dec., et. 1/2, 41 mp, 2018, dezvoltator, garsoniera spatioasa si eficient compartimentata, situata intr-un imobil nou cu regim mic de inaltime. Imobilul p+2 este la o distanta de doar 10 minute de metrou 1 Decembrie 1918, **47.145 €;** ☎0724.808.488 george.t@star-construct.ro

413. **Nicolae** Grigorescu, Parc IOR dec., et. 2/10, 36 mp, 1977, apropiere metrou, dec.a, bloc mixt, etaj 2/10, geam la baie, gresie, faianta, parchet, termopan, usa metalica, se vinde si mobilata, se accepta credit, **47.600 €;** ☎0737.587.999

414. **Obor,** acces 5 minute metrou, dec.a, 40 mp dec., et. 6/8, 40 mp, 1989, va propun o garsoniera in zona Obor la 5 minute distanta fata de metrou. Garsoniera este la etajul 6/8, intr-un imobil din 1989, cu o suprafata totala de 40.22 mp si o compartimentare dec.a. **51.000 €;** ☎0722.732.975 axadomenii@yahoo.com

415. **Obor,** Colentina ,Stradal vedere-intrare fata dec., et. parter/10, 35 mp, 1970, metrou 5 min, mall Veranda, piata, langa Kaufland, intrare, vedere stradala, P/10, bloc mixt, dec, 35 mp, imb,gfp, termopan, ideal cabinet, firma, investitie, inchiriere, avand trafic pietonal intens. **41.500 €;** ☎021.688.08.67/ 0722.614.867

416. **Obor,** Colentina, Doamna Ghica, semidec., et. 7/10, 24 mp, 1976, Facultatea de Constructii, et.7/10, confort 2, bloc mixt, 2 lifturi, pe mijloc, gresie, faianta, termopan, bloc reabilitat termic, fara risc seismic, stradal, vedere spate, orientare sud, libera, cadastru, **28.500 €;** ☎0787.882.999

417. **Obor,** Colentina, Doamna Ghica, Bcr, dec., et. 1/10, 34 mp, 1980, vav Parc Plumbuita, rond, 10 minute metrou, cf. 1, bloc mixt, orientare est, pe mijloc, vedere deschisa imb., faianta, parchet, termopan, um, cadastru, intabulare, se accepta credit, **41.999 €;** ☎021.380.28.14/ 0737.435.628

418. **Obor,** metrou, dec., et. 7/10, 41 mp, 1987, garsoniera dec.a foarte spatioasa, balcon, bloc garsoniere, imbunatatiri modeste, metrou Obor 3 minute libera, acte efectuate **51.000 €;** ☎0771.791.542

419. **Obor,** sectia 7 Politie semidec., et. 9/10, 26 mp, 1985, garsoniera Obor, Colentina, Petre Antonescu **38.000 €;** ☎0722.293.543

420. **Obor,** Tei, Maica Domnului, Lizeanu, Inginerilor, dec., et. parter/8, 38 mp, 1988, langa Facultatea de Constructii, garsoniera mare, pe mijloc, imb., gresie, faianta, parchet, um, termopan, cadastru, intabulare, eliberabila rapid, accept credit, ideala pentru investitie, inchiriere, **42.000 €;** ☎021.688.08.67/ 0722.614.867

421. **Oltenitei** sector 4, dec., et. 2/7, 33 mp, 2018, garsoniera de vanzare, nou, dezvoltator, finalizare decembrie 2018. Avans minim 50%.Se preda finisata la cheie, centrala termica, termopane, izolatie termica si fonica. Merita vazuta. **34.000 €;** ☎0731.510.862 andrei.vatavu@zonadesud.ro

422. **Oltenitei,** semidec., et. parter/10, 18 mp, 1970, Scoala de Politie, cf 2, curata, acte la zi, stradal, 5 min metrou. **19.800 €;** ☎021.253.01.13/ 0745.087.966 office_treibrazi@yahoo.com

423. **Oltenitei,** Berceni, dec., et. parter/5, 31 mp, 2018, garsoniera spatioasa sos. Oltenitei bloc nou. Garsoniera dispune de o gradina proprie amenajata si se vinde complet finisata (gresie, faianta, parchet, centrala, etc.) Merita vazuta, doar plata cash, **30.000 €;** ☎0730.888.286

424. **Oltenitei,** Popesti, Leordeni oferta cash, dec., et. parter/2, 29 mp, 2018, Oltenitei, Popesti, oferta cash - garsoniera dec.a. Oferta la plata cash predare la cheie, comision 0%, direct de la dezvoltator. Consiliere financiara gratuita; **26.500 €;** ☎0722.204.952

425. **Otopeni** central strada Maramures, dec., et. 2/3, 35 mp, 2018, garsoniera, complet finisata, finalizare 2018, situata in ansamblu rezidential, pentru mai multe detalii va rog sa ne contactati; **37.600 €;** ☎0727.090.488 radu@proestate.ro

426. **Otopeni** central strada Maramures, dec., et. 1/3, 43 mp, 2018, va oferim spre vanzare garsoniera, complet finisata, centrala termica, constructie din beton si caramida, finalizare 2018, pentru mai multe detalii va rog sa ne contactati; **43.100 €;** ☎0727.090.488 radu@proestate.ro

427. **Ozana,** dec., 33 mp, 2018, vand garsoniera dec.a, et. 2, bloc nou, P + 5, zona Ozana, aproape metrou 1 Decembrie. 33.7 mp, centrala termica, usa metalica, calorifere de aluminiu. Reducere pret pentru plata cash, **34.400 €;** ☎0737.500.376 mircea.nicolescu@zonadesud.ro

428. **Ozana,** Titan, metrou 1 Decembrie 1918, gars dec., dec., et. 1/3, 35 mp, 2018, garsoniera dec.a 35 mp, et. 1, balcon, constructie 2018 metrou 1 Decembrie 1918. Centrala termica, calorifere, apometre, insalatii electrice noi, racodata la utilitati, **32.500 €;** ☎0741.430.423/ 0774.454.454

429. **Pache** Protopoescu, Traian, amenajata semidec., et. parter/1, 27 mp, 1940, libera centrala, Pache Protopopescu, Traian, parter, in imobil cu un etaj, curte comuna, centrala termica, gresie, faianta, parchet, termopan, toate utilitatile au contract individual, libera, toate actele, negociabil, **31.000 €;** ☎0721.019.959 respectimob@yahoo.ro

430. **Pallady,** dec., et. 3/5, 33 mp, 2018, de vanzare garsoniera, etaj 3/5, bloc nou, zona Pallady, dotata cu centrala proprie, calorifere, gresie, faianta, parchet, termopan, usa metalica. Distanta fata de metrou este de 13 minute,comision 0 **33.200 €;** ☎0737.500.376 mircea.nicolescu@zonadesud.ro

431. **Pallady,** garsoniera in bloc, dec., et. 2/5, 34 mp, 2018, complex High Class Rezidance, finalizare august 2018, finisaje la alegere, centrala proprie, parcari, zona aerisita, bloc din caramida, ideal pentru locuinta sau investitie. Preturi promotionale. **33.200 €;** ☎0730.888.271 emanuel@zonadesud.ro

432. **Pantelimon** vis a vis de Mega Mall bl mixt dec., et. 9/10, 34 mp, 1978, garsoniera bloc mixt reabilitat dec.a mici imbunatatiri, dar in general necesita amenajari, scara curata, libera acte la zi, pret discutabil, **33.000 €;** ☎0771.791.542

433. **Pantelimon** Armenesc semidec., et. 4/10, 31 mp, 1980, conf. 1, intrare stradala, vedere stradala, apropiere Mega Mall si Iancului, necesita renovare. In apropiere metrou, tramvai, troleibuz. **38.500 €;** ☎0727.424.131

434. **Pantelimon** Cora, semidec., et. 8/10, 35 mp, 1981, Pantelimon Cora, garsoniera confort 1 semidec.a, etaj 8/10, imbunatatiri, curata, suprafata 35 mp, bloc mixt, contruit in 1981, reabilitat termic, **32.000 €;** ☎0771.265.376 agentie9@mauwis.ro

435. **Pantelimon,** 24 mp, vedere Parcul Morarilor, vand garsoniera renovata, etaj 10, Spitalul Pantelimon, **26.000 €;** ☎0723.660.096

436. **Pantelimon,** Armenesc, semidec., et. 4, 31 mp, 1981, garsoniera semidec.a etaj 4, bloc stradal, intrare stradala vedere fata, fara imbunatatiri, libera, acte la zi. **37.900 €;** ☎0771.791.542

437. **Pantelimon,** Armenesc, stradal, bloc 1981, semidec., et. 4/10, 32 mp, 1981, etajul 4, semidec.a, intrare stradala, vedere fata, pozitie excelenta, scara curata, zona linistita, libera, contorizare individuala, apropriere metrou Iancului, Mega Mall, Parcul National. Ideal investitie **37.000 €;** ☎0766.187.781

438. **Pantelimon,** Cora, Aleea Pantelimon, semidec., et. parter/4, 17 mp, 1975, parter, renovata complet, termopane, usa metalica negociabil **22.500 €;** ☎0772.632.807

439. **Pantelimon,** Delfinului, etaj 3, semidec., et. 3/10, 30 mp, 1979, va propun o garsoniera in zona Pantelimon, Delfinului, aproape de piata si de mijloacele de transport in comun. Garsoniera este la etajul 3/10, intr-un imobil din 1979, semidec.a, scara curata. ☎0722.732.975 axadomenii@yahoo.com

440. **Pantelimon,** Liceul Teoretic, Lucian Blaga, dec., et. parter/10, 37 mp, 1981, garsoniera bloc mixt mare dec.a situata la parterul unui bloc cu 10 etale, anvelopat. Garsoniera este renovata curata. Oferа excelenta. Sunati acum; **43.000 €;** ☎0770.810.694 agentie13@mauwis.ro

441. **Pantelimon,** Mega Mall, dec., et. 8/10, 35 mp, 1977, dec.a, bloc mixt, etaj 8/10, renovata recent, mobilata si utilata nou, vedere pe spate, bloc reabilitat termic, cadastru si intabulare, se accepta si credit, pret usor negociabil, libera, **39.900 €;** ☎0752.552.709 marinel.gulin@gmail.com

442. **Pantelimon,** spital, semidec., et. 3/10, 23 mp, Marcu Armasu, gresie, faianta, termopan, um, confort 2, proprietar, **27.000 €;** ☎0726.972.277

443. **Piata** Cosbuc Academia Militara, constructie independenta 20 mp, curte+20 m su+ teren liber 22 m pod, acoperis nou, zona civilizata, **24.500 €;** ☎0733.461.537

444. **Piata** Dorobantilor, semidec., et. 3/4, 24 mp, 1962, vedere parc, ideala investitie, bucatarie mobilata, balcon inchis in termopan, aer conditionat, pozitionare vest. Vecinatati: Aviatiei, Aviatorilor, Beller, Capitale, Floreasca, Primaverii, Victoriei **51.000 €;** ☎0722.393.151 libra.imobiliare@gmail.com

445. **Piata** Iancului, dec., 42 mp, 1987, extrem de generoasa 42 mp, bloc 1987, dec.a, etaj 8, confort 1, bloc mixt, renovata total, imobil complet refacut, instalatii electrice si sanitare schimbate, mobilata si utilat ultramoderna. **64.500 €;** ☎0775.368.545 agentie8@mauwis.ro

446. **Piata** Iancului, dec., et. 9/10, 34 mp, 1976, spatioasa, dec.a, bloc solid , 3-4 minute metrou, gresie, faianta, termopan, parchet, acte la zi, disponibila imediat, **44.500 €;** ☎0775.368.545 agentie8@mauwis.ro

447. **Piata** Iancului, investitie, et. parter/10, 32 mp, 1982, spatioasa, confort 1, bloc 1982, bine intretinut, zona linistita, 500 metri metrou Iancului, parter inalt , ideal: investitie, firma, locuinta, acte la zi, disponibila imediat. **40.900 €;** ☎0775.368.545 agentie8@mauwis.ro

448. **Piata** Iancului, metrou bloc 1981, semidec., et. 9/10, 32 mp, 1981, etaj 9/10 semidec. amenajata, mobilata si utilata modern. Acte ok. Este ideala pentru inchiriere , investitie etc. Distanta pana la metrou 2 minute. In nimediata apropiere se afla Parcul National. **49.000 €;** ☎0770.805.447 agentie2@mauwis.ro

449. **Piata** Iancului, metrou, semidec., et. parter/10, 31 mp, 1984, parter inalt cu balcon , suptafata 30,5 mp, acte ok, **40.500 €;** ☎0726.379.675 lineeaimobiliare@yahoo.com

450. **Piata** Iancului, Piata Muncii, et. 9/10, 30 mp, spatioasa, confort 1, stare buna, imbunatatiri, nenumarate mijloace de transport, 4 minute metrou Iancului, scoli, gradinite, acte la zi, disponibila imediat. **42.900 €;** ☎0775.368.545 agentie8@mauwis.ro

451. **Piata** Resita, Costila, garsoniera, cf. 3, gresie, f, parchet, t, usa metalica, acte la zi, in apropiere scoala, gradinita, piata, etc **18.500 €;** ☎0766.862.569/ 0762.548.461

452. **Piata** Resita, semidec., et. 3/4, 18 mp, 1974, garsoniera confort 3, cu gaze si imbunatatiri, mobilata, utilata, **16.500 €;** ☎0773.910.634

453. **Piata** Romana Magheru vanzare garsoniera dec., et. 7/9, 1949, Piata Romana Magheru garsoniera dec etajul 7/9, cf amenajata complet, mobilata complet, libera disponibila imediat, pret 47500 euro nediscutabil comision 2000 euro facturabil, **47.500 €;** ☎0784.931.644/ 0763.863.822 teraimobiliare@yahoo.com

454. **Piata** Sudului, dec., et. 3/4, 39 mp, 1980, Sun Plaza, garsoniera dec.a, bloc mixt, etaj 3/4, constructie 1980, suprafata 39 mp, foarte aproape de metrou Piata Sudului **35.000 €;** ☎0735.883.450 traian@centralimobiliare.ro

455. **Piata** Sudului, Oltenitei dec., et. parter/4, 32 mp, 1980, Voila, bloc mixt, 1980, garsoniera cf. 1, dec, p/4, termopan, centrala termica, parchet, gresie, faianta, sew vinde mobilata si utilata, acte la zi, la 5 minute de metrou, Sun Plaza, ideal investitie, **45.500 €;** ☎0733.300.779

456. **Pieptanari** et. 2/4, garsoniera, confort 3, gresie, faianta, parchet, termopane, mobilata toate actele, **9.500 €;** ☎0730.452.410

457. **Pod Fundeni, Drumul Garii, Fundeni, dec., et. 1/3, 45 mp, 2016, particular vand gars. finisaje lux, loc parcare inclus in pret, particular, bloc cu

Imobiliare vânzări GARSONIERE

521. **Timpuri** Noi, Nerva Traian, dec., et. parter/parter, 24 mp, 1970, garsoniera la curte, 24 mp+42 mp teren (gradina), libera, la 5 min. de statia de metrou Timpuri Noi, si 10 min. de Pta Unirii, usa metalica, termopan, parchet. Toate utilitatile sunt trase. **34.900 €;** ☎0724.590.266/ 0747.080.813 steluta.sterpu@eurocityestate.ro

522. **Tineretului** bulevard, vedere Palat si parc, dec., et. 6/10, 36 mp, 1981, cf. 1, bloc mixt, pozitie rara, acte la zi, **54.000 €;** ☎021.253.01.13/ 0745.087.966 office_treibrazi@yahoo.com

523. **Tineretului** bulevard, vedere parc, metrou, stradal dec., et. 7/10, 36 mp, 1985, bloc mixt, monolit, vav parc, balcon, structura deosebita, in reabilitare, toate imbunatatirile, mobilat/utilat, piata, supermarket, boxa, accept credit, excelenta investitie, inchiriabila rapid, orientare S-E. **54.000 €;** ☎0758.323.323 office@imobservicecenter.ro

524. **Tineretului** garsoniera dec., et. 9/10, 1981, Galaxy Imobiliare va aduce pe piata o garsoniera dec.a situata pe Bd Tineretului cu vedere superba,10 min de metrou, renovata 2017, bucatarie mutata pe balcon si inlocuita cu dormitor, negociabil, **55.000 €;** ☎0723.871.611 bunea.mirela.imob@gmail.com

525. **Tineretului** Residence, Militari garsoniera complet mobilata si utilata semidec., et. 7/7, 38 mp, **37.000 €;** ☎0722.382.832 contact@erikachica.ro

526. **Tineretului,** dec., et. 6/10, 35 mp, 1984, metrou Tineretului la 7 minute, bloc mixt, garsoniera dec.a, et.6 din 10, gresie, parcul Tineretului la 1 minut, faianta, parchet, boxa pe etaj, **54.000 €;** ☎0765.658.737/ 0736.135.836 florinmarvis@yahoo.com

527. **Tineretului,** 5 min de metrou, dec., et. 3/10, 36 mp, 1980, si 2 min pana la parc, garsoniera in bloc mixt, etaj 3/10, ctie 1980, termopan, scara curată, acte, libera. Merita vazuta. **60.000 €;** ☎0775.368.460 agentie6@mauwis.ro

528. **Tineretului,** bulevard v-a-v Palatul Copiilor, dec., et. 6/8, 35 mp, 1980, stradal, suprf.–35,29 mp, bloc mixt, gresie, parchet, faianta. Vedere spre palat si spre Parcul Tineretului. Acte complete. Accept credit, **56.000 €;** ☎0722.511.217/ 0762.628.915 office@cbs-imob.ro

529. **Tineretului,** parc, dec., et. 10/10, 33 mp, 1978, garsoniera dec.a, bloc mixt. Termopan camera si bucatarie, usa metalica, aer conditionat, apometre, parchet, gresie si faianta mai vechi. Cadastru, intabulare. Pretabil investitie **47.000 €;** ☎0746.818.074

530. **Tineretului,** Timpuri Noi, dec., 39 mp, 1980, Piscului, garsoniera, 7-8 minute metrou, dec.a, 39 mp, balcon, 3 min parc, acces facil Piata Norilor, Sincai, Vacaresti, Dristor. **47.000 €;** ☎0763.656.867 albu_ovidiu_mihai@yahoo.com

531. **Titan** - Salajan dec., et. 10/10, 34 mp, 1979, confort unu utilata complet, gresie, faianta, termopan, aer conditionat, masina de spalat rufe, frigider, aragaz, zona Titan, hipermarket Billa -Salajan, **36.000 €;** ☎0721.216.543 gherasos@rdslink.ro

532. **Titan** 1 Decembrie, Auchan, dec.a dec., et. 1/3, 34 mp, 2018, Theodor Pallady, Ozana, Auchan, ap. 2 cam., dec., cu balcon constructie beton, caramida, izolatie polistiren exterior, d+p+3e, predare toamna 2018, se preda cu g, f, p, um, centrala apartament, **33.900 €;** ☎0741.430.423/ 0774.454.454

533. **Titan** 4 Residence, 1, 2, 3, 4 camere, et. 2/4, 2018, direct dezvoltator, Titan 4 Residence este dezvoltat pe o suprafata de 6000 m2, cuprinde 4 blocuri cu regim de inaltime D+P+4 etaje, un total de 176 de locuinte. www.Titan4residence.ro **33.600 €;** ☎0787.506.572 vanzari@titan4residence.ro

534. **Titan** metrou 5 minute, semidec., et. parter/10, 31 mp, 1980, garsoniera libera, renovata, in bloc reabilitat termic, la 500 metri de metrou 1 Decembrie, se vinde mobilata si utilata, acte complete, proximitate piete si hypermarketuri, acces facil transport, **39.000 €;** ☎0727.864.288

535. **Titan** Nicolae Grigorescu, OMV, semidec., et. 4/4, 33 mp, 1962, garsoniera cf. 1, semidec.a, bloc reabilitat, pozitionata spre est, rulouri exterioare pvc, aer conditionat, bucatarie mare, mobilata, contorizare gaze, apometre, repartitoare, boxa, baie cu cada, hol **39.000 €;** ☎0722.330.307/ 0723.272.097 carinamobiliare@yahoo.com

536. **Titan,** dec., et. 1/4, 34 mp, 2015, garsoiera cf. 1 in zona Titan, complet mobilata si utilata. Acte la zi. Se accepta si varianta de credit **38.500 €;** ☎0767.771.549 ardeleanu.danyel@gmail.com

537. **Titan,** et. 3/9, 1980, Potcoava, bloc 1980, aproape metrou Titan, parcul Ior, cf1, 4/9, balcon in termopane, complet renovata, facuta nou, g+f+p+t+um, bloc civilizat, super zona civilizata, toate actele, merita vazuta, neg, **42.500 €;** ☎0761.749.316/ 0722.824.757

538. **Titan,** et. 9/10, 30 mp, 1978, spatioasa, confort 1, bloc dotat cu 2 lifturi, supraveghere video, mici imbunatatiri, balcon inchis cu termopan, acte la zi, disponibila imediat. **37.900 €;** ☎0775.368.545 agentie8@mauwis.ro

539. **Titan,** dec., et. 2/4, 15 mp, 1977, vand garsoniera cf. 3 cu baie si bucatarie, dotata cu aer coditionat si apa, calda peste tot casa e curata, o sa ti placa, am actele toate, sunt proprietar, zona bulevardul 1 Decembrie 1918, zona Auchan, **16.000 €;** ☎0723.873.999/ 0767.590.121

540. **Titan,** 1 Decembrie, Theodor Pallady, dec., et. 2/5, 33 mp, 2018, garsoniera cel mai bun pret din zona Auchan, Titan, finisaje de calitate superioara. **33.200 €;** ☎0740.026.772 andrada.pocovnicu@rfccity.ro

541. **Titan,** 1 Decembrie, Theodor Pallady, dec., et. 1/5, 34 mp, 2018, garsoniera complex rezidential nou Auchan, Titan, finisaje calitate superioara, **34.000 €;** ☎0740.026.772 andrada.pocovnicu@rfccity.ro

542. **Titan,** Auchan, dec., et. 1/5, 33 mp, 2018, garsoniera cu finisaje de lux, paznic, supraveghere video, **33.200 €;** ☎0743.777.700 cristina.carlan@rfccity.ro

543. **Titan,** Auchan, dec., et. 2/5, 35 mp, 2018, garsoniera in bloc nou, finisaje de lux, complex cu paza si Mega Image in bloc. **34.400 €;** ☎0743.777.700 cristina.carlan@rfccity.ro

544. **Titan,** Auchan, metrou 1 Decembrie 1918 dec., et. 5/5, 46 mp, 2018, sector 3, garsoniera deosebita, 45.95 mp utili, complet finisata si echipata cu centrala termica proprie, calorifere, obiecte sanitare pentru bai, tamplarie PVC, usa metalica, instalatii, **45.950 €;** ☎0770.450.450/ 0771.246.246 office@estimobiliar.ro

545. **Titan,** Auchan, metrou 1 Decembrie 1918, dec., et. 1/3, 41 mp, 2018, garsoniera dec.a in apropiere de Auchan Titan. **38.000 €;** ☎0741.430.423/ 0774.454.454 catalin@imobiliarest.ro

546. **Titan,** Auchan, metrou 1 Decembrie 1918, sector 3 dec., et. parter/5, 32 mp, 2018, garsoniera deosebita, 32 mp utili, complet finisata si echipata cu centrala termica proprie, calorifere, obiecte sanitare pentru bai, tamplarie PVC, usa metalica, instalatii, **35.900 €;** ☎0770.450.450/ 0771.246.246 office@estimobiliar.ro

547. **Titan,** Auchan, Metrou 1 Decembrie 1918, sector 3 dec., et. parter/3, 33 mp, 2018, garsoniera deosebita, 32.56 mp utili, complet finisata si echipata cu centrala termica proprie, calorifere, obiecte sanitare pentru bai, tamplarie PVC, usa metalica, instalatii **29.900 €;** ☎0770.450.450/ 0771.246.246 office@estimobiliar.ro

548. **Titan,** Auchan, metrou 1 Decembrie 1918, sector 3 dec., et. 3/5, 34 mp, 2018, garsoniera deosebita, 33.80 mp utili, complet finisata si echipata cu centrala termica proprie, calorifere, obiecte sanitare pentru bai, tamplarie PVC, usa metalica, instalatii, **33.200 €;** ☎0770.450.450/ 0771.246.246 office@estimobiliar.ro

549. **Titan,** Auchan, metrou 1 Decembrie 1918, sector 3 dec., et. 4/5, 34 mp, 2018, garsoniera deosebita, 33.80 mp utili, complet finisata si echipata cu centrala termica proprie, calorifere, obiecte sanitare pentru bai, tamplarie PVC, usa metalica, instalatii, **33.800 €;** ☎0770.450.450/ 0771.246.246 office@estimobiliar.ro

550. **Titan,** Auchan, metrou 1 Decembrie 1918, sector 3 dec., et. 1/5, 34 mp, 2018, garsoniera deosebita, 33.95 mp utili, complet finisata si echipata cu centrala termica proprie, calorifere, obiecte sanitare pentru bai, tamplarie PVC, usa metalica, instalatii, **33.950 €;** ☎0770.450.450/ 0771.246.246 office@estimobiliar.ro

551. **Titan,** Auchan, metrou 1 Decembrie 1918, sector 3 dec., et. parter/5, 34 mp, 2018, garsoniera deosebita, 34.05 mp utili, complet finisata si echipata cu centrala termica proprie, calorifere, obiecte sanitare pentru bai, tamplarie PVC, usa metalica, instalatii, **34.050 €;** ☎0770.450.450/ 0771.246.246 office@estimobiliar.ro

552. **Titan,** Auchan, metrou 1 Decembrie 1918, sector 3 dec., et. 1/5, 35 mp, 2018, garsoniera deosebita, 34.4 mp utili, complet finisata si echipata cu centrala termica proprie, calorifere, obiecte sanitare pentru bai, tamplarie PVC, usa metalica, instalatii, **34.400 €;** ☎0770.450.450/ 0771.246.246 office@estimobiliar.ro

553. **Titan,** Auchan, Metrou 1 Decembrie 1918, sector 3 dec., et. 2/3, 36 mp, 2018, garsoniera deosebita, 35.33 mp utili, complet finisata si echipata cu centrala termica proprie, calorifere, obiecte sanitare pentru bai, tamplarie PVC, usa metalica, instalatii **32.500 €;** ☎0770.450.450/ 0771.246.246 office@estimobiliar.ro

554. **Titan,** Auchan, Metrou 1 Decembrie 1918, sector 3 dec., et. 2/5, 40 mp, 2018, garsoniera deosebita, 40.05 mp utili, complet finisata si echipata cu centrala termica proprie, calorifere, obiecte sanitare pentru bai, tamplarie PVC, usa metalica, instalatii **40.000 €;** ☎0770.450.450/ 0771.246.246 office@estimobiliar.ro

555. **Titan,** Auchan, Metrou 1 Decembrie 1918, sector 3 dec., et. parter/3, 41 mp, 2018, garsoniera deosebita, 40.4 mp utili, complet finisata si echipata cu centrala termica proprie, calorifere, obiecte sanitare pentru bai, tamplarie PVC, usa metalica, instalatii **36.500 €;** ☎0770.450.450/ 0771.246.246 office@estimobiliar.ro

556. **Titan,** Auchan, Metrou 1 Decembrie 1918, sector 3 dec., et. 2/5, 41 mp, 2018, garsoniera deosebita, 40.7 mp utili, complet finisata si echipata cu centrala termica proprie, calorifere, obiecte sanitare pentru bai, tamplarie PVC, usa metalica, instalatii **40.700 €;** ☎0770.450.450/ 0771.246.246 office@estimobiliar.ro

557. **Titan,** Billa semidec., et. 6/10, 32 mp, 1980, renovata total recent, gresie, faianta, parchet, termopan, utilata, 2 lifturi, bloc reabilitat, balcon, apropiere piata Salajan **44.900 €;** ☎0740.246.872/ 0723.399.229

558. **Titan,** Complex Nou High Class, dec., et. 3/5, 33 mp, 2018, Titan, Pallady, Complex High Class Rezidance, finalizare 2018, complet finisat, centrala proprie, parchet, gresie, faianta, usa metalica, din caramida, cadre beton, canalizare, gaz, apa, curent. **34.500 €;** ☎0730.888.271 emanuel@zonadesud.ro

559. **Titan,** Costin Georgian, dec., et. 3/10, 33 mp, 1964, garsoniera dec.a, 33 mp, et 3/10. Renovata integral, toate actele la zi. Se accepta si credit. **38.000 €;** ☎0770.437.577 agentie1@mauwis.ro

560. **Titan,** Costin Georgian, Piata Minis, semidec., et. 7/10, 32 mp, cf. 1, sdec, 7/10, curata, fara imbunatatiri, toate actele, acc credit, vecinatati: 1 Decembrie 1918, Liviu Rebreanu, Lucretiu Patrascanu, Basarabia **35.000 €;** ☎0741.140.993

561. **Titan,** Fizicienilor, dec., et. 3/8, 35 mp, 1982, vand garsoniera in sector 3, zona Fizicienilor, renovata de curand. Apometre, balcon, debara, usa metalica, termopane, izolat termic, semimobilata. ☎0727.039.099

562. **Titan,** Grigorescu, Brancusi, dec., et. 8/8, 40 mp, gars. renovata recent, balcon inchis cu termopan, toate actele, proprietar, **43.500 €;** ☎0737.013.180

563. **Titan,** Jean Steriade, Ozana, dec., et. 1/4, 35 mp, 2018, Titan, Ozana, Fetesti, imobil nou, garsoniera dec.a cu geam la baie, 10 minute de mers pe jos pana la statia de metrou 1 Decembrie1018, in apropiere de Auchan Titan, sector 3, **33.900 €;** ☎0726.895.400

564. **Titan,** Malu Rosu, metrou 1 Decembrie 1918 dec., et. demisol/4, 56 mp, 2017, garsoniera dubla imobil nou, D+P+4E, predare/ mutare martie-aprilie 2018, 8 min. metrou 1 Decembrie 1918, 10 min. N. Grigorescu, zona linistita, 56 mpc, centrala proprie, geam tripan, polist. De 10 cm, la cheie, acc. Doar cash, caramida + beton **47.000 €;** ☎0770.254.985/ 0770.255.380 office@residencecity.ro

565. **Titan,** metrou 1 Decembrie 1918, sector 3 dec., et. 3/5, 40 mp, 2018, garsoniera deosebita, 39.35 mp utili, complet finisata si echipata cu centrala termica proprie, calorifere, obiecte sanitare pentru bai, tamplarie PVC, usa metalica, instalatii, **40.750 €;** ☎0770.450.450/ 0771.246.246 office@estimobiliar.ro

566. **Titan,** Metrou 1 Decembrie 1918, sector 3 dec., et. 1/5, 44 mp, 2018, garsoniera deosebita, 43.35 mp utili, complet finisata si echipata cu centrala termica proprie, obiecte sanitare pentru bai, tamplarie PVC cu geam tripan, calorifere, usa metalica, instalatii **43.350 €;** ☎0770.450.450/ 0771.246.246 office@estimobiliar.ro

567. **Titan,** metrou, semidec., et. 4/4, 18 mp, chiar pe Nicolae Grigorescu, Potcoava, stradal, vedere spate, renovata complet, gresie, faianta, parchet, termopane, usa metalica, mobilata, toate actele **27.000 €;** ☎0728.777.132 office@ramax.ro

568. **Titan,** Ozana, metrou 1 Decembrie 1918, sector 3, dec., et. parter/5, 37 mp, 2018, garsoniera deosebita, 37.04 mp utili, complet finisata si echipata cu centrala termica proprie, calorifere, obiecte sanitare pentru bai, tamplarie PVC, usa metalica, instalatii, **37.800 €;** ☎0770.450.450/ 0771.246.246 office@estimobiliar.ro

569. **Titan,** Ozana, metrou 1 Decembrie 1918, sector 3, dec., et. parter/5, 60 mp, 2018, garsoniera deosebita, 59.4 mp utili cu gradina inclusa, complet finisata si echipata cu centrala termica proprie, calorifere, obiecte sanitare pentru bai, tamplarie PVC, usa metalica, instalatii, **46.500 €;** ☎0770.450.450/ 0771.246.246 office@estimobiliar.ro

570. **Titan,** Ozana, metrou 1 Decembrie 1918, sector 3, dec., et. parter/5, 60 mp, 2018, garsoniera deosebita, 59.5 mp utili cu gradina inclusa, complet finisata si echipata cu centrala termica proprie, calorifere, obiecte sanitare pentru bai, tamplarie PVC, usa metalica, instalatii, **46.500 €;** ☎0770.450.450/ 0771.246.246 office@estimobiliar.ro

571. **Titan,** Ozana, Metrou 1 Decembrie 1918, sector 3, dec., et. 2/5, 41 mp, 2018, garsoniera superba, 40.35 mp utili, complet finisata si echipata cu centrala termica proprie, calorifere, obiecte sanitare pentru bai, tamplarie PVC, usa metalica, instalatii, **40.350 €;** ☎0770.450.450 office@estimobiliar.ro

572. **Titan,** Ozana, metrou 1 Decembrie 1918, sector 3, dec., 40 mp, 2018, Titan, metrou 1 Decembrie 1918, sector 3, direct dezvoltator, comision 0%, garsoniere, dec.e,cu suprafete intre 45.05 mp si 45.5 mp, la cheie: usa metalica, usi interior, gresie, faianta. **40.050 €;**

573. **Titan,** Ozana, oferta garsoniera dec., et. 1/5, 40 mp, 2018, va ofer catre achizitie garsoniera, 40 mp , 12 min fata de statia de metrou 1 Decembrie 1918.Garsoniera se afla la etajul 1 al ulnui imobil cu 5 etaje. Se accepta orice modalitate de plata; **40.350 €;** ☎0737.811.000 ruxandra@zonadesud.ro

574. **Titan,** Parc IOR semidec., et. 3/10, 32 mp, 1978, cf. 1, sdec, 3/10, gresie, faianta, parchet, termopan, toate actele, acc credit, loc parcare, vecinatati: Lucretiu Patrascanu, Constantin Brancusi, Postcoava, Costin Georgian, Nicolae Grigorescu, Diham, **42.500 €;** ☎0741.140.993

575. **Titan,** parcul Titanii, Postavarul, et. 7/10, fostul Billa, cf 1, balcon din termopan, foarte curata, locuibila, g, f, p, t, um, doua lifturi, zona verde, civilizat, acte. **37.000 €;** ☎0761.749.316/ 0722.824.757

576. **Titan,** Policlinica Titan semidec., et. 9/10, 33 mp, 1970, Garsoniera confort 1, semidec., etaj 9/10, 1970, 2 lifturi, gresie, faianta, parchet, termopan. Zona linistita, acces la mijloacele de transport, in apropiere de scoli, gradinite si parcuri, **41.000 €;** ☎0737.312.021/ 0722.459.956 adinamihaela.preda@yahoo.com

577. **Titan,** policlinica Titan, cf. 1, semidec., liber, semidec., et. 10/10, 31 mp, 1971, Titan va oferim aproape de policlinica si metrou Titan o gars cf 1 semidec in s 31 mp, curata si libera, situata la et 10/10, intr-un bloc mixt din 1971. Relatii la tel. Dan, pret 36500 euro. **36.500 €;** ☎0733.657.211 danyion67@yahoo.com

578. **Titan,** Policlinica, Prisaca Dornei, semidec., et. 8/10, 31 mp, chiar la parcul Titanii, bloc reabilitat, vedere est, geam baie, renovata, gresie, faianta, parchet, termopane, usa metalica, mobilata si utilata complet, libera, **36.500 €;** ☎0728.777.132 office@ramax.ro

579. **Titan,** Postavarului, semidec., et. 4/10, cf. 2, libera, fara imb., **24.000 €;** ☎0732.698.434

580. **Titan,** Postavarului, et. parter/10, gars. sect. 3, urgent, stradal, termopan, usa metalica, monitorizare video toate etajele, boxa demisol, bloc modernizat recent, **25.000 €;** ☎0726.615.327

581. **Titan,** Postavarului, Metrou Nicolae Grigorescu dec., et. 4/4, 43 mp, 2018, garsoniera deosebita, 42.85 mp utili, complet finisata si echipata cu centrala termica proprie, calorifere, obiecte sanitare pentru bai, tamplarie PVC, usa metalica, instalatii **40.750 €;** ☎0770.450.450/ 0771.246.246 office@estimobiliar.ro

582. **Titan,** Postavarului, Metrou Nicolae Grigorescu dec., et. parter/4, 49 mp, 2018, garsoniera deosebita, 48.9 mp utili, complet finisata si echipata cu centrala termica proprie, calorifere, obiecte sanitare pentru bai, tamplarie PVC, usa metalica, instalatii **51.000 €;** ☎0770.450.450/ 0771.246.246 office@estimobiliar.ro

583. **Titan,** Prisaca Dornei, semidec., et. 9/10, 19 mp, 1975, garsoniera semidec.a cu bucatarie baie cu dus, fara balcon, se vinde mobilata, acte la zi libera. Zona verde, bloc linistit reabilitat. Vecinatati Parcul Titan Policlinica Titan. **25.900 €;** ☎0771.791.542

584. **Titan,** Prisaca Dornei, parcul Titan, 9/10 semidec., et. 9/10, 25 mp, 1975, semidec.a, amenajata, gresie, faianta, parchet, se vinde mobilata/ utilata complet, cabina de dus, fara balcon, contorizata, libera, zona verde, bloc reabilitat, Parcul Titan Policlinica Titan, **25.000 €;** ☎0755.075.910

585. **Titan,** sector 3, dec., et. 9/10, 30 mp, 1978, vand garsoniera comfort 1 str. Aleea Baraj Bicaz la 5 min de statia de metrou Cotin Georgian, mijloc transport tramvai 40. Blocul este dotat cu 2 lifturi, camere web. Inclus in programul de reabilitare **36.000 €;** ☎0751.438.843

586. **Titan,** Th. Pallady, 1 Decembrie 1918 dec., et. 3/5, 34 mp, 2018, Titan, Th.Pallady, 1 Decembrie 1918, ansamblu rezidential nou, garsoniera 34 mp, etaj 3/5, dec.a, apropiere parc, piata, scoli, gradinite, centre comerciale, metrou, RATB, pret valabil pentru plata cash, **34.350 €;** ☎0724.548.035

587. **Titan-ocazie,** garsoniera moderna, dec., et. 2/5, 17 mp, 1974, Bulevardul 1 Decembrie, Gars renovata recent, etaj 2/5, bloc reabilitat termic, bloc stradal, vedere spate, scara curata cu supraveghere video, lift, supr 17 mp, se vinde mobilata si utilata, mobila noua, metrou, **26.500 €;** ☎0727.570.663

588. **Titan-Th.** Pallady- 1 Decembrie 1918, dec., et. 1/5, 33 mp, 2018, garsoniera, High Class Residence, se preda la cheie, centre comerciale in zona, 2 statii metrou in apropiere, scoli, gradinite, RATB, **35.650 €;** ☎0724.548.035

589. **Titanul** Nou, garsoniera - Ideal Prima Casa, dec., et. 1/5, 40 mp, 2018, garsoniera dec.a situata intr-un ansamblu rezidential cu un regim de inaltime de p+5e, avand ca termen de finalizare anul 2019, disponibila la etajul 1, avand o suprafata utila de 37 mp, **42.000 €;** ☎0756.565.565/ 0731.169.114 office@titanul-nou.ro

590. **Titanul** Nou, garsoniera ideal prima casa dec., et. 1/2, 37 mp, 2018, garsoniera dec.a situata intr-un ansamblu rezidential cu un regim de inaltime de P+5E, avand ca termen de finalizare sfarsitul anului 2018, cu o suprafata totala de 43,33 mp **36.500 €;** ☎0756.565.565/ 0731.169.114 office@titanul-nou.ro

591. **Titanul** Nou, garsoniera ideal Prima Casa, dec., et. parter/5, 30 mp, 2017, garsoniera Titanul Nou, situata la p/5, confort 1, dec.a, suprafata utila 30 mp,intr-un ansamblu nou cu un regim de inaltime P+4+5r, mobilata + utilata, loc de parcare **34.000 €;** ☎0756.565.565/ 0731.169.114 office@titanul-nou.ro

592. **Turda** intersectie 1 Mai, dec., et. 6, 32 mp, 1984, Turda intersectie 1 Mai, dec.a, 6/10, libera, amenajata, bloc mixt, mobilata si utilata, toate actele, discutabil, **55.000 €;** ☎0723.378.139 imnserv@imnserv.ro

593. **Turnu** Magurele, Berceni, semidec., et. 3/8, 31 mp, 1970, Metrou Aparatorii Patriei, proprietar vand garsoniera mobilata si utilata, cu balcon, orientare pe spate, zona verde, cf. 1, langa metrou Aparatorii Patriei. Zona cu piata, banci, scoli, gradinite, universitate, **39.000 €;** ☎0724.441.920

594. **Turnu** Magurele, Emil Racovita, metrou Aparatori dec., et. 8/12, 36 mp, 2018, Turnu Magurele, Aparatorii Patriei, pozitie ideala si finisaje de lux. Comision 0 direct de la dezoltator, consiliere financiara gratuita. **39.500 €;** ☎0722.204.952

595. **Turnu** Magurele, garsoniera, RATB 2 minute dec., et. 1/4, 2019, Proiect Imobiliar in constructie pozitionat semistradal pe Turnu Magurele aproape de intersectia cu Bd. Constantin Brancoveanu, proiectul are in componenta 8 blocuri termen de finalizare martie 2019 **37.000 €;** ☎0799.929.025 aura.c@star-construct.ro

596. **Turnu** Magurele, Metalurgiei, dec., et. 2/5, 36 mp, 2018, garsoniera spatioasa, dec.a. Se accepta doar plata cash. Direct dezvoltator. Comision 0% **30.500 €;** ☎0722.652.640 diana.berinde@premierimobiliare.ro

597. **Ultra** central, Maria Rosetti, dec., et. 3/4, proprietar, garsoniera renovata, 25 m, termopan, apacalda si caldura centrala, baie, bucatarie, vila bloc, fara bulina, acte ok, vecini de caliate. intertinere mica. Nu are lift. Pret cash. **24.950 €;** ☎0766.405.817

598. **Ultracentral** acces Metrou Universitate 5 minute. GARSONIERA 29mp etaj 3/4 semidec., et. 3, 29 mp, 1938, **48.500 €;** ☎0771.575.059 dragos@norisk.ro

599. **Unirii** Alba Iulia, et. 5/10, 20 mp, vand garsoniera cf. 2, semidec., imbunatatiri partial bloc reabilitat, etaj 5 din 10, curata, acte ok proprietar, **32.500 €;** ☎0729.433.215

600. **Unirii,** dec., et. 3/4, 34 mp, 2012, garsoniera spatioasa si foarte luminoasa, la etajul 3. Zona foarte buna, 6 minute pana la metrou Unirii.Se vinde complet mobilata, utilata.Mobila si electrocasnice de calitate foarte buna, **68.900 €;** ☎0742.521.372 tuivadim@yahoo.com

601. **Unirii,** Alba Iulia, Decebal, Moise Nicoara, semidec., et. 4/4, 21 mp, 1975, total mobilata modern/complet utilata, bloc in reabilitare, metrou, mall, pozitionare excelenta pentru investitie, zona ultracentrala, bloc deosebit, parcare, inchiriat cu 250e/luna contr Anaf 2020+3 ani. **37.000 €;** ☎0758.323.323 office@imobservicecenter.ro

602. **Unirii,** Sfanta Vineri, magazinul Cocor semidec., et. parter/2, 20 mp, vand garsoniera, ultracentral, pretabil investitie, in spatele magazinului cocor, mobilata si utilata decent, grup sanitar, chicineta, termopan, usa metalica, acte in regula, pret fix, **13.500 €;** ☎0787.859.952

603. **Unirii,** str. Popa Soare, 37 mp, 1930, proprietar, vand garsoniera 37 mp (dintre care 10 mp boxa), centrala noua, parchet, gresie, faianta, exclus agentii, usor negociabil, **45.000 €;** ☎0784.640.354

604. **Unirii,** Zepter, semidec., et. 2/4, 1969, vanzare garsoniera conf 1 sd, etaj 2/4, bloc 1969, cu toate imbunatatirile, g, f, p, t, um, ac, cu centrala proprie bloc reabnilitata termic, renovat recent. **56.000 €;** ☎0749.199.196 lenus@confortcasaimobiliare.ro

605. **Universitate,** Intercontinental spre Magheru dec., et. 1/11, 41 mp, 2011, garsoniera dubla ultracentral, 2 camere dec.e. Pret negociabil daca am clienti seriosi, nu vizitatori. **59.000 €;** ☎0763.222.919 sorin.i.dumitrascu@gmail.com

606. **Universitate,** Rosetti, Calea Mosilor, Armeneasca dec., et. parter/4, 15 mp, 1950, 2 mini gars., una de 5 mp 8000 euro stradala si a-2-a 4 mp 4000 euro fiecare avand baie proprie, gresie, faianta, termopan, obiecte sanitare, instalatii sanit si electrice noi, situate pe Calea Mosilor, **4.000 €;** ☎0733.657.211 danyion67@yahoo.com

607. **Universitate-C** A Rosetti-Calea Mosilor, Armeneasca dec., et. demisol/4, 1938, UNIVERSITATE-C. A. Rosetti - MOSILOR vanz 2 mini gars in S=9 mp avand instalatii sanitare noi, termopan, pretabila pt inchiriat, gars la demisol 4000 euro cea mica de 4 mp si gars de 5 mp la 7000 euro **4.000 €;** ☎0733.657.211 danyion67@yahoo.com

608. **Vacaresti,** Tineretului, str. Baladei semidec., et. 5/9, 27 mp, 1980, Galaxy Imobiliare va pune la dispozitie, garsoniera in bl mixt intrare din Balade vedere Vacaresti,acces metrou Tineretului si Timpuri Noi,aproape de parc. Proprietatea este cu balcon, **39.900 €;** ☎0723.871.611 bunea.mirela.imob@gmail.com

609. **Vanzare** cabinet stomatologic, garsoniera Titan semidec., et. parter/4, 27 mp, 1962, va propun spre vanzare un cabinet stomatologic intr-o garsoniera din zona Titan, Nicolae Grigorescu. **53.500 €;** ☎0722.732.975 axadomenii@yahoo.com

610. **Vatra** Luminoasa 43.500 euro, semidec., et. 4/10, 32 mp, 1968, etaj 4/10 semidec, amenajata, mobilata si utilata. Este situata chiar in apropierea Parcului National. Acte ok, libera. Pozitie excelenta, ideal pentru investitie. Are 3 lifturi. Sunati acum, merita; **43.500 €;** ☎0770.805.447 agentie2@mauwis.ro

611. **Vatra** Luminoasa, semidec., et. 4/4, 21 mp, 1976, garsoniera 21 mp Vatra Luminoasa-Mega Mall etaj 4, termopane, parchet, gresie, faianta, zugravita, terasa refacuta, 2 minute Mega-Mall, 5 minute stadionul national, 10 minute Mihai Bravu, numai cash, **36.500 €;** ☎0749.131.838 ciprian@confortcasaimobiliare.ro

612. **Vatra** Luminoasa, semidec., et. 1/10, 32 mp, 1970, Maior Coravu, cf 1 semidec, imbunatatiri, libera, acte in regula. **44.800 €;** ☎0722.891.941 royalimob@yahoo.ro

613. **Vatra** Luminoasa, Iancului, Muncii, semidec., et. 4/10, 31 mp, 1968, garsoniera semidec.a spatioasa luminoasa, amenajata, g, f, p, t, acte la zi, metrou Iancului la 5 minute, metrou Muncii 5 minute, **43.500 €;** ☎0771.791.542

614. **Vatra** Luminoasa, metrou Iancului, Parcul National semidec., et. 4/10, 35 mp, 1968, semidec.a, et 4/10, 35 m, amenajata, gresie, faianta, parchet, termopan, usa metal, ac, se vinde mobilata/utilata, balcon, acte la zi, apropiere metrou Iancului, Muncii, parc, Mihai Bravu, balcon mare, **43.000 €;** ☎0766.086.539

615. **Vatra** Luminoasa, sector 2, Bucuresti, dec., et. 4/9, 31 mp, proprietar vand garsoniera str. Pompiliu Manoliu, zona Vatra Luminoasa, bloc G2, etaj 4/9, 31 mp, mobilata, g+p+f+termopan, langa Mega Image - 42.500 E (disponibila imediat); **42.500 €;** ☎0741.741.345

616. **Vitan** Auchan, proprietar, dec., et. 1/6, 31 mp, 1995, garsoniera lux, moderna, finisaje executie, renovata modern recent, jaluzele electrice, aer conditionat, parchet laminat de fag 15 cm grosime, jacuzzi, centrala termica proprie , electrocasnice noi, poze reale, ramane tot, **41.990 €;** ☎0730.959.209

617. **Vitan** Mall Vlad Judetul, dec., et. 3/8, 42 mp, 1992, garsoniera dec.a, gresie faianta parchet termopan, mobilata utilata, libera acte la zi, **56.500 €;** ☎0771.791.542

618. **Vitan** Mall, dec., et. 2/4, 41 mp, 1985, garsoniera dec.a, Vitan Mall, bloc mixt, suprafta 41 mp, etaj 2/4, constructie 1985, foarte bine pozitionata, ideala pentru investitie sau locuit, necesita renovare **54.000 €;** ☎0735.883.450 traian@centralimobiliare.ro

619. **Vitan** Mall, dec., et. 8/8, 43 mp, 1987, particular garsoniera Mall Vitan, mobilata, utilata, **54.900 €;** ☎0764.409.797 daniela.lotrea@gmail.com

620. **Vitan** Mall, dec., et. 2/4, 1988, vand garsoniera in str. Zizin in apropriere de Mall Vitan, stradal, bloc mixt, vedere strada, bloc linistit si curat, eliberare imediata, **55.500 €;** ☎0774.656.944 martoader@yahoo.com

621. **Vitan** mall, bloc 1990 mixt, dec., et. 2/4, 42 mp, 1990, etaj 2/4 dec.a mobilata si utilata modern. Este amenajata doar te muti. Acte ok. este ideal pentru investitie. Sunati acum, merita vazuta. Distanta pana la mall Vitan 2 minute. **64.900 €;** ☎0770.805.447 agentie2@mauwis.ro

622. **Vitan** mall, gars in bloc mixt, dec., et. 2/4, 40 mp, 1990, 4 min de metrou Mihai Bravu, etaj 2/4, necesita renovare, loc de parcare ADP, libera. Zone invecinate: Dristor, Timpuri Noi. **55.500 €;** ☎0775.368.460 agentie6@mauwis.ro

623. **Vitan** Mall, metrou Dristor, et. 1/4, bl.1990 dec., et. 1/4, 44 mp, 1990, dec.a, amenajata, ac, gresie, faianta, parchet, termopan, usa metal, balcon inchis termopan, mobilata/ utilata complet, ideal investitie, apropiere Mihai Bravu, Alba Iulia, Decebal, Baba Novac **57.000 €;** ☎0744.516.515

624. **Vitan** Mall, Mihai Bravu, Calea Vitan, Vlad Judetul dec., et. 7/8, 40 mp, 1988, ID: 4563, Vitan Mall, Vlad Judetul, garsoniera confort 1 dec.a, suprafata 40 mp, bloc construit in 1988, are termopan, usa metalica, la 2 min de Mall Vitan, se accepta credit **52.000 €;** ☎0729.842.974

625. **Vitan** Mall, Mihai Bravu, dec.a, renovata dec., et. 8/8, 42 mp, 1990, se vinde mobilata/utilata modern, et.8,1990, 42 mp, bloc reabilitat, balcon inchis/izolat, finisaje calitate, termopan, gresie, faianta, ac, dressing, metrou 5 min, Mall 3 min, libera, se poate viziona oricand, **54.000 €;** ☎0752.010.041/ 031.420.69.37 office@confortcasaimobiliare.ro

626. **Vitan** Mall, ocazie, dec., et. 2/4, 1993, Vitan Mall bloc mixt etaj 2/4. Acte ok libera. Se afla intr-o pozitie excelenta, zona linistita. Sunati acum, merita vazuta! Distanta pana la mall vitan 2 minute. Pret foarte bun- Ocazie, ☎0770.805.447 agentie2@mauwis.ro

627. **Vitan,** Mall, bloc 1998 mixt, ocazie dec., et. 2/4, 42 mp, 1998, Etaj 2/4 dec.a, bloc mixt, acte ok. Scara curata bloc linistit. In apropiere se afla Mall Vitan iar distanta pana la metrou 10 minute. Sunati acum, merita vazuta, ideal pt. investitie, **54.500 €;** ☎0770.805.447 agentie2@mauwis.ro

628. **Vitan,** metrou Mihai Bravu, 15 mp, proprietar, garsoniera, p/4, renovata, gresie, faianta, usa metalica, gaze, particular, libera, negociabil **19.900 €;** ☎0774.552.508

629. **Vitan,** Mihai Bravu, semidec., et. 1/10, 32 mp, 1978, spatioasa, etaj 1, confort 1, bloc mixt, reabilitat, ren

Imobiliare vânzări 2 CAMERE

63. **Alexandriei,** Cristalului, direct dezvoltator, 2018 dec., et. 3/6, 70 mp, 2018, acasa, 30 metri Ratb, imobil nou, lift silentios, zona linistita. Direct dezvoltator. Ansamblul este situat pe Soseaua Alexandriei, Cristalului, zona Penny, cu statie Ratb chiar in fata blocului. **53.960 €;** ☎0723.243.544/ 0799.929.024 natalin.p@star-construct.ro

64. **Alexandriei,** Haliu, strada Smardan, dec., et. 1/2, 58 mp, 2016, particular,bloc nou,mai sunt 2apartamente (700 euro/mp) apartament 2 camere et 1su 58 mp, si apartam. Mansarda 70 mp. **39.900 €;** ☎0751.058.060

65. **Alexandriei,** Lidl, semidec., et. 4/4, 51 mp, 1970, 2 camere, 51 mp, semidec., centrala proprie Ariston schimbata in oct. 2015, gresie, faianta, renovat in 2017, parchet, termopane, 2 balcoane, 2 debarale, accepta credit, cadastru, intabulare. **48.000 €;** ☎0730.556.914 ionnedea.khc@gmail.com

66. **Alexandriei,** Penny Market, finalizat, imobil nou, semidec., et. 2/6, 54 mp, 2017, mutare rapida, lift, imobil nou, str. Cristalului, Ratb in fata blocului, bucatarie mobilata si utilata, finisaje la alegere, lift silentios, parcare supraterana. **39.500 €;** ☎0736.380.187/ 0799.929.024 constantin.s@star-construct.ro

67. **Alexandriei,** spatios, bloc nou, parcare inclusa dec., et. 1/2, 54 mp, 2018, 1 apartament cu 2 camere, dec., cu o suprafata utila de 54 mp, situat intr-un imobil nou din zona Sos Alexandriei, Prelungirea Ghencea, la mica distanta de Ratb. Apartamentul se preda finisat; **43.000 €;** ☎0723.243.544/ 0799.929.024 natalin.p@star-construct.ro

68. **Alexandru** Obregia, 2 cam, dec, comision 0, dec., et. 5/8, 57 mp, 2018, bloc nou realizat impecabil, amplasament excelent! Finisare personalizata: gresie, faianta, parchet, centrala termica proprie, usa metalica, termopane. Vecinatati: Metrou, Piata, RATB, scoli, spitale. **64.700 €;** ☎0736.380.183/ 0725.597.221

69. **Alexandru** Obregia, Berceni, dec., et. 6/9, 56 mp, 1970, apartament stradal, in apropiere de Cinema Cultural si Piata Straduintei, intrare din bulevard, vedere spate, renovat complet, imbunatatiri, liber, scara civilizata **50.000 €;** ☎0756.665.539

70. **Alexandru Obregia, Cultural, et. 2/10, 52 mp, Piata Straduintei, bloc reabilitat, izolat, renovat complet, balcon, 56.000 €; ☎0748.133.331**

71. **Alunisului,** Tulcea, apartament 2 camere semidec., et. 1/4, 43 mp, Vand apartament 2 camere semidec. in suprafata de 42,77 mp din care 39,62m balcon.Pentru mai multe detalii si vizionare contactati nr. dupa ora 18:00, **33.000 €;** ☎0746.251.968 vali.condrea@gmail.com

72. **AmbasadOr** Home Complex 2 camere, dec., et. 2/4, 60 mp, 2018, zona de Nord, dezvoltator vinde 2 cam, dec., centrala proprie, finisaje lux, incalzire pardoseala, videointerfon, lift, spatii verzi, parcari, paza, locatie lux la preturi accesibile. Va asteptam la vizionari, **56.400 €;** ☎0725.500.800 marian@ambasador-home.ro

73. **AmbasadOr** Home Complex Rezidential, dec., et. parter/4, 63 mp, 2017, zona de Nord, ap 2 cam, dec., spatios, buc inchisa, 1 balcon, centrala proprie, finisaje lux, incalzire pardoseala, videointerfon, lift, spatii verzi, parcari, paza, locatie lux. www.ambasador-home.ro **58.150 €;** ☎0799.102.501 ioana@ambasador-home.ro

74. **AmbasadOr** Home Complex Rezidential, dec., et. 1/4, 60 mp, 2018, zona de Nord, ap 2 cam, dec., spatios, buc inchisa, 1 terasa, centrala proprie, finisaje lux, incalzire pardoseala, videointerfon, lift, spatii verzi, parcari, paza, locatie lux la preturi accesibile. Va asteptam la vizionari, **56.400 €;** ☎0725.500.800 marian@ambasador-home.ro

75. **AmbasadOr** Home, dec., complex rezidential dec., et. 2/4, 68 mp, 2018, Apartament 2 camere, dec., bucatarie inchisa, suprafata utila 57 mp, finisat complet, gresie, faianta, parchet, termopan, incalzire in pardoseala, centrala proprie. Se accepta credit. **62.900 €;** ☎0738.759.300 cristi@ambasador-home.ro

76. **Ap.** Patriei, Pta. Sudului, Sos. Oltenitei, Berceni dec., et. 6/8, 52 mp, 1984, ID: 4597, Berceni, Ionescu Gheorghe, 2 camere dec.e, confort 1, etajul 6 din 8, suprafata 52 mp, bloc construit in 1984, 5-7 min de mers pe jos pana la metrou Ap. Patriei, nerenovat, se accepta credit. **58.000 €;** ☎0729.842.974

77. **Aparatori** Patriei, Oltenitei, dec., et. 6/8, in apropierea Spitalului Clinic de Urgenta Bagdasar Arsenei, la 5 min de metrou, confort 1, fara imbunatatiri, cadastru si intabulare, discutabil, sau schimb cu 3 camere in Rahova, **54.000 €;** ☎0730.421.581

78. **Aparatorii** Patriei dec., et. 1/6, 40 mp, 2018, Apartamentul de tip studio este situat intr-un bloc nou cu acces imediat la statia de metrou Aparatorii Patriei, dar si la Ratb, Grand Arena, Jumbo, Metro, Auchan, **34.970 €;** ☎0724.548.052

79. **Aparatorii** Patriei dec., et. 1/6, 40 mp, 2018, vanzare studio bloc nou Aparatorii Patriei,apartamentul este pozitionat in apropierea statiei de metrou Aparatorii Patriei, cu acces usor la zonele de servicii. Comision 0%. Direct dezvoltator **35.000 €;** ☎0731.510.845 mihnea.postelnicu@zonadesud.ro

80. **Aparatorii** Patriei metrou, apartament 2 camere dec., et. 3/6, 39 mp, 2018, apartament 2 camere modern compartimentat, spatios, dispune de toate imbunatatiriile, se preda finisat la cheie, in imediata apropiere de statia de metrou Aparatorii Patriei, accept si credite bancare. **38.850 €;** ☎0730.250.305

81. **Aparatorii** Patriei, dec., et. 3/6, 2018, ansamblu nou Aparatorii Patriei, se accepta credit 8 minute de metrou; **47.600 €;** ☎0730.888.280

82. **Aparatorii** Patriei, dec., et. 3/12, 44 mp, 2018, Aparatorii Patriei, 2 camere la 5 minute de metrou - bloc nou, in constructie de caramida, etaj 3, geam la baie, izolat, utilitati, centrala termica proprie, contorizari individuale. Pret fara TVA **46.700 €;** ☎0731.510.862 andrei.vatavu@zonadesud.ro

83. **Aparatorii** Patriei, dec., et. 3/10, 56 mp, 2018, apartament cu 2 camere 56 mp dec. in imediat apropiere de statiile de metrou Dimitrie Leonida si Aparatorii Patriei. Compartimentare foarte practica realizata din caramida, structura beton armat, **55.000 €;** ☎0764.850.040 raphael.grecu@metropolitanresidence.ro

84. **Aparatorii** Patriei, dec., et. 8/10, 56 mp, 1988, apartament foarte bine intretinut, instalatiile de curent si instalatii noi, 2 aere conditionate, curat, bucatarie mare, geamuri termopan. La 200 m de metrou, in zona toate supermarcheturile, piata, **65.000 €;** ☎0766.289.920

85. **Aparatorii** Patriei, dec., et. 2/6, 39 mp, 2018, apartament tip studio, in apropiere de metrou Aparatorii Patriei. Se preda finisat la cheie. Bloc in constructie, pe cadre de beton si caramida. Toate utilitatile, contorizari individuale, centrala. **38.850 €;** ☎0731.510.862 andrei.vatavu@zonadesud.ro

86. **Aparatorii** Patriei, 300 m metrou, dec., et. 3/8, 45 mp, 2018, ansamblu modern situat stradal la doar 300m de statia de metrou Aparatorii Patriei, RATB in fata blocului, Facultatea Spiru Haret, Scoala gimnaziala Eremia Grigorescu Gradinita Montesara, Mega Image **46.700 €;** ☎0724.548.052

87. **Aparatorii** Patriei, acces rapid metrou, Berceni, dec., et. 1/6, 39 mp, 2018, apartament 2 camere, bloc nou, se preda complet finisat, centrala termica, baie echipata, lift, acces rapid metrou Aparatorii Patriei. Comision 0. Direct dezvoltator **34.965 €;** ☎0725.957.933

88. **Aparatorii** Patriei, acces rapid metrou, Berceni, dec., et. 1/6, 49 mp, 2018, apartament 2 camere, dec., bloc nou, acces rapid metrou Aparatorii Patriei, se preda complet finisat, centrala termica, baie echipata,comision 0, direct dezvoltator! **42.831 €;** ☎0725.957.933

89. **Aparatorii** Patriei, Monaco Towers, semidec., et. 1/5, 46 mp, 2018, 2 camere, confort 1, bloc nou din caramida, finisaje de lux, contorizare separata, centrala proprie, 50 m fata de Ratb, 10 minute distanta de metrou. Discount 5% pentru plata cash. Accept Prima Casa. **44.750 €;** ☎0734.092.488/ 0734.950.229 dragos.cainaru@gmail.com

90. **Apartament** Joy in ansamblul 102 The Address dec., 48 mp, 2019, apartament Joy acasa este locul perfect unde te poti bucura de liniste si confort, intr-un spatiu elegant. Stilul tau viata da culoare fiecarei incaperi, iar finisajele premium iti creeaza un mediu placut, **168.980 €;** ☎0737.111.144 sales@102theaddress.ro

91. **Arena** Nationala, Chisinau, amenajat, ocazie! et. 10/11, 53 mp, 1986, apartament lux, spatios cu hol generos la intrare, Mega Mall, semidec., confort 1, renovat modern, 53mp, etaj 10, peste este nivelul 11, bine izolat, gresie, faianta, parchet; **63.000 €;** ☎0770.810.694 agentie13@mauwis.ro

92. **Auchan** 1 Decembrie 1918 apt 2 cam 51 mp dec., et. 3/5, 51 mp, 2018, balcon dec Auchan Titan Apt 2 cam 51 mp dec balcon et 3/5 centrala termica calorifere parchet gresie faianta obiecte sanitare noi racordat la utilitati stare avansata de executie. Pret cash 51000 e cu TVA **51.000 €;** ☎0721.389.312/ 0774.454.454

93. **Auchan** 1 Decembrie 1918 Prima casa, ap. 2 cam. semidec., et. 1/4, 53 mp, 2018, Prima Casa apt 2 cam 53 mp et 1/4 2018 centrala termica parchet gresie faianta obiecte sanitare racordat la utilitati constructie din beton armat si caramida phoroterm. Pret cu TVA **55.530 €;** ☎0721.389.312

94. **Auchan,** Drumul Taberei, de vanzare apartament 2 camere stradal semidec., et. parter/10, 45 mp, **49.999 €;** ☎0725.540.400 vlad@vladtrimbitasu.ro

95. **Auchan,** metrou 1 Dec 1918, 2 cam. 54 mp et. 3/4 semidec., et. 3/4, 54 mp, 2018, Auchan Titan Prima Casa Apt 2 cam 54 mp et 3/4 balcon lift 2018 intr-un bloc finalizat cu acte care asigura vanzarea/ cumpararea rapida. Este dotat cu centrala termica si utilitati **56.000 €;** ☎0721.389.312

96. **Avangarde,** Militari Residence, dec., et. parter/3, 41 mp, 2018, vand apart 2 cam dec, p+2+m, situat in zona rezidentiala, centrala, incalzire pardoseala, acces Auchan, Metro, Carrefour, gradinite, scoli, finalizare iunie - 2018 comision zero-direct dezvoltator, **34.500 €;** ☎0737.496.292

97. **Aviatiei** dec., et. 4/4, 53 mp, 1986, vand apartament 2 camere in cartier Aviatiei, strada Prometeu, renovat recent (zugravit, parchet, gresie), cu dressing cu usi din lemn. **98.000 €;** ☎0720.048.199 alex_voinea2003@yahoo.com

98. **Aviatiei,** Barbu Vacarescu, dec., et. 5/11, 47 mp, 2018, particular 2 camere in complex rezidential Belvedere Residence, dec., finalizat in luna mai 2018, zona Aviatiei Promenada, Str. Fabrica de Glucoza, metrou la 6 minute, mall Promenada 8 minute, **89.000 €;** ☎0721.902.935 cosminsima1@yahoo.com

99. **Aviatiei,** metrou Aurel Vlaicu, Mall Promenada dec., et. 5/9, 79 mp, 2017, Apartament 2 camere Aviatiei, apropiere metrou Aurel Vlaicu spatios, dec., bucatarie inchisa, terasa, finisaje la alegere, parcare subterana, paza, gradina interioara. Comision 0%, **114.000 €;** ☎0725.985.762 roxana.panculescu@metropolitanresidence.ro

100. **Aviatorilor,** semidec., et. demisol/2, 56 mp, 1940, Dorobanti, 3 min metrou, demisol, suprafata 53 mp plus boxa 3 mp, centrala termica, 5 min Herastrau, acte la zi, vecinatati: Kiseleff, Aviatiei, Primaverii. **66.000 €;** ☎0758.074.444/ 021.210.76.00 valigeorgescu88@gmail.com

101. **Avrig,** Obor, dec., et. 7/7, 68 mp, 2018, bloc nou, predare in septembrie 2018, suprafata utila 45 mp, terasa 23 mp, pret fara TVA. Comision 0. Se accepta Prima casa, credit ipotecar **76.990 €;** ☎0728.009.281 tudor@g3imobiliare.ro

102. **B-dul** Basarabia dec., et. 1/10, 56 mp, 1977, va oferim spre vanzare apartament 2 camere, cf 1, an 1977, et. 1/10, stare foarte buna, gresie, faianta, parchet, termopan, usa metalica, loc parcare. Acces la mijloace de transport, parcuri, scoli si gradinite cu program after, **66.500 €;** ☎0737.312.021/ 0722.459.956 adinamihaela.preda@yahoo.com

103. **Baba** Novac semidec., et. 8/10, 53 mp, 1970, Campia Libertatii, Mall Park Lake, bloc reabilitat, vedere spate, gresie, faianta, termopane, liber, toate actele situat vis-a-vis parc Titan si 8-10 min metrou Dristor, **61.000 €;** ☎0732.135.471

104. **Baba** Novac dec., et. 4/11, 53 mp, 1974, Eufrosina Popescu, 2 camere, cf. 1 dec., etaj 4/10 curat fara imbunatatiri, **58.500 €;** ☎0760.488.840/ 0721.999.550

105. **Baba** Novac semidec., et. 6, 55 mp, Renet va propune un apartament 2 camere semidec.e in zona Baba-Novac, la numai 300 m de intrarea in minunatul parc Alexandru Ioan Cuza, semidec. bloc linistit, etaj 6/10, izolat, **65.000 €;** ☎0770.357.727 contact@mihaimanica.ro

106. **Baba** Novac, semidec., et. 4/10, 54 mp, 1970, Camapia Libertatii, Liviu Rebreanu, Mall Park Lake, confort 1, semidec., etaj 4, bloc reabilitat termic, termopan, situat la 2 min parc si 7-8 min. metrou **57.000 €;** ☎0732.135.471

107. **Baba** Novac, semidec., et. 5/10, 54 mp, 1968, Campia Libertatii, Liviu Rebreanu, Park Lake, Parc Ior, confort 1, semidec., bloc reabilitat termic, termoapan, liber, acte ok situat la 7-8 min metrou Dristor, **61.500 €;** ☎0732.135.471 office@ramax.ro

108. **Baba** Novac, semidec., et. 8/10, 51 mp, intersectie Campia Libertatii, bloc reabilitat, vedere spate, gresie, faianta, termopane, liber, toate actele, **61.000 €;** ☎0728.777.132 office@ramax.ro

109. **Baba** Novac, semidec., et. 5/10, strada Reconstructiei, scoala 86, bloc reabilitat, termopane, fara imbunatatiri, 10 minute metrou dristor, chiar la parc IOR si mall Park Lake, liber, toate actele **61.000 €;** ☎0728.777.132 office@ramax.ro

110. **Baba Novac, (intrarea Reconstructiei) reabilitat, mobilat, 57.000 €; ☎0761.690.272**

111. **Baba** Novac, 3 minute Parc IOR, semidec., et. 10/10, 52 mp, 1967, 7 minute metrou Dristor, bloc reabilitat, situat in planul 2, parchet, termopan, baie cu geam, liber, ideal locuit, investitie, negociabil, vecinatati. Mihai Bravu, Campia Libertatii, ova 118426, **53.800 €;** ☎0737.504.516 office@catalog-rezidential.ro

112. **Baba** Novac, chiar langa parc IOR semidec., et. 3/10, 51 mp, 1970, 2 camere semidec., chiar langa parc, fara imbunatatiri, toate actele **62.000 €;** ☎0732.135.470

113. **Baba** Novac, Int. Reconstructiei, 1965, 5 min. parc IOR, 5 min. metrou, gradinita si scoala I-VIII in capul blocului, apartamentul reparat in totalitate, full accesorii. Blocul termoizolat, parcare platita, usa noua, lift nou, **63.500 €;** ☎0730.946.160

114. **Baba** Novac, parc IOR, dec., et. 8/17, 60 mp, 1974, apartament confort 1, situat la etajul 8/17, bloc din 1974, zona superba, 3 lifturi, cadastru si intabulare, necesita zugravit. **53.900 €;** ☎0731.144.159/ 021.231.23.18

115. **Baba** Novac, zona verde dec., et. parter/2, 50 mp, 1957, Apartament in bloc tip vila, doar 6 apartamente in bloc, cu boxa la subsol, parter inalt cu balcon de tip logie, liber, parchet de stejar, ziduri de 45 cm, zona superba, metrou Dristor la 10 minute, **65.000 €;** ☎0727.864.288

116. **Baba** Novac,Ion Tuculescu metrou Dristor 2,parc Ior semidec., et. 7/10, 1976, bloc in planul 2, accesibil usor pentru metrou, parc, bloc civilizat, c.tie 1976, 7/10 semidec., gfp, um, termopan, mobilat, utilat, accesibil imediat, doar cash, **45.000 €;** ☎0021.688.08.67/ 0722.614.867

117. **Baneasa** dec., et. parter/4, 50 mp, 1982, 2 camere confort I dec., fara imbunatatiri liber, **85.000 €;** ☎0773.886.826 nistor_house@yahoo.com

118. **Baneasa** Pod - Aerogarii, semidec., et. 1/5, 54 mp, 2014, Aviatiei, etaj 1/5, mobilat si utilat, aer conditionat, centrala proprie, liber, toate actele. Vecinatati: Herastrau, Mall Baneasa, Cartierul Francez, Aurel Vlaicu, Pipera, Aviatorilor. OVA 116506, **92.500 €;** ☎0731.324.660 office@catalog-rezidential.ro

119. **Baneasa** Sisesti, Metrou Straulesti, dec., et. 2/5, 67 mp, 2018, Bucurestii Noi, 2 camere cu suprafata construita de 66.95 mp (56.54 mp suprafata utila totala ce include balconul cu suprafata de 3.64 mp), cu bucataria inchisa. Va fi predat complet finisat, **70.000 €;** ☎0720.479.575 sisesti@maiacasa.ro

120. **Baneasa, 52 mp, 1982, particular ap. 2 camere, bl. anvelopat, gresie, faianta, parchet, termopan, langa parc Herastrau, disc.; ☎0767.061.529/ 0761.656.623**

121. **Baneasa,** dec., et. parter/5, 2017, sector 1, ansamblu nou finalizat 90% se lucreaza la finisaje), imobil S+P+3, 3 camere, 47 mp, dec., etaj parter din 3, 2 bai mobilate si utilate, balcon mare, finisaje de lux, ins. **39.500 €;** ☎0788.100.999

122. **Baneasa,** semidec., et. parter/5, 64 mp, 2008, Sisesti, apartament 2 camere, etaj P/5, suprf. utila 64 mp, suprf. construita 72 mp, an 2008, mobilat si utilat, balcon, gresie, faianta, parchet, termopan, usa metalica, centrala termica, ac **70.000 €;** ☎0720.479.575/ 031.438.12.51 georgep@regalhouse.ro

123. **Baneasa,** padure dec., et. 4/4, 67 mp, 2018, Apartament cu balcon (suprafata 7.61 mp), suprafata construita 67.45, suprafata utila 55.26, imobil nou s+p+3+4 retras, loc de parcare la subsol sau afara, monitorizare video permanenta, bariera acces, **114.000 €;** ☎0724.745.987

124. **Baneasa,** Sisesti dec., et. 1/5, 2018, Baneasa, Sisesti, lac Grivita, 2 camere, dec., etaj 1/5, 58 mp, bloc nou, predare septembrie 2018, finisat complet, **76.125 €;** ☎0725.957.935

125. **Baneasa,** Sisesti - Hotel Phoenicia, semidec., et. 4/4, 85 mp, 2008, Baneasa, Sisesti - Hotel Phoenicia, apartament 2 camere, semidec., suprafata 85 mp, 2 balcoane, etaj 4/4, imobil 2008. **65.900 €;** ☎0731.301.900 sorin.ion@reian.ro

126. **Baneasa,** Sisesti, 350 m de Metrou Straulesti dec., et. 4/5, 68 mp, 2018, Baneasa, Sisesti, 350 m de Metrou Straulesti, Maia Residence, 2 camere, s. construita 70.35 mp (60.49 mp utili ce includ balconul s 3.64 mp), este dec., cu bucataria inchisa. Complet finisat **70.476 €;** ☎0720.479.575 sisesti@maiacasa.ro

127. **Baneasa,** Sisesti, 350 m de metrou Straulesti, dec., 64 mp, 2018, 2 camere Baneasa, Sisesti, la 350 m de statia de metrou Straulesti, s. construita 63.90 mp (52.92 mp suprafata utila ce include balconul cu suprafata de 3.57 mp), dec., bucataria inchisa. **66.665 €;** ☎0720.479.575 sisesti@maiacasa.ro

128. **Baneasa,** Sisesti, apartamente noi et. 2/3, 50 mp, 2018, Apartamente Noi in zona Baneasa Sisesti.Preturi incepand de la 55.000 Euro pana la 70.850 Euro pentru apartamentele de 2 camere, respectiv 100.000 Euro la 3 camere.Cel mai bun Raport Calitate-Pret **70.850 €;** ☎0737.355.588 office@espaco.ro

129. **Baneasa,** Sisesti, Maia Residence dec., et. 2/5, 67 mp, 2018, Baneasa, Sisesti, Maia Residence, 2 camere, s construita 67 mp (57 mp s utila totala inclusiv doua balcoane cu s 7.96 mp), dec., cu bucataria inchisa. Situat la 350 m de statia de metrou **70.000 €;** ☎0720.479.575 sisesti@maiacasa.ro

130. **Baneasa,** Sisesti, Maia Residence, dec., et. 2/5, 67 mp, 2018, Sisesti, Baneasa, metrou Straulesti, Maia Residence, Sisesti, Baneasa, 2 camere s 67 mp (57 mp utili totali inclusiv balcon cu suprafata 3.64 mp), dec., cu bucataria inchisa. Finisat complet, **70.000 €;** ☎0720.479.575 sisesti@maiacasa.ro

131. **Baneasa,** zona padurea Baneasa, dec., et. parter/4, 81 mp, 2018, apartament in imobil S+P+3+4 retras; suprafata construita 81.93 mp; suprafata utila 66.82 mp; loc de parcare in subsol sau afara; sistem de paza cu bariera si acces controlat si monitorizare video **131.000 €;** ☎0724.745.987

132. **Barbu** Vacarescu, Dinamo, dec., et. 6/7, 62 mp, 1990, etaj 6/7 dec. , spatios. Are g, f, p, t. Intrare stradala, vedere fata. Distanta pana la metrou 3-4 minute. Pozitie excelenta. Sunati acum, merita vazut **93.500 €;** ☎0770.805.447 agentie2@mauwis.ro

133. **Barbu** Vacarescu, Fabrica de Glucoza, dec., et. 5/11, 58 mp, 2018, Belvedere Residence, dec., finalizat in luna mai 2018, zona Aviatiei-Promenada, metrou la 6 minute, mall Promenada 8 minute. Apartamentul este la cheie, cumparatorul se poate muta imediat, **89.000 €;** ☎0731.300.030 robert.tentantimob@yahoo.com

134. **Barbu** Vacarescu, Floreasca, Kaufland, Mc.Donald's dec., et. 2/3, 46 mp, 1964, stradal, scara si vedere stradala, ideal firma, 2/3, dec, 46 mp, fara risc seismic, reabilitattermic, centrala termica proprie,pe sud, luminos, calorif.noi, g+f+p+t+um, 2 unitati de aer condit,intab, liber, neg. **68.000 €;** ☎0770.956.572

135. **Basarabia** Bd., bloc 1982, dec., et. 4/8, 51 mp, 1982, etaj 3/8 dec., bucatarie mare patrata. Are gresie, faianta, parchet termopan. Bloc construit in anul 1982. Este liber. Distanta pana la metrou 4 minute. Sunati acum, merita vazut, **68.000 €;** ☎0770.805.447 agentie2@mauwis.ro

136. **Basarabia,** Chisinau, dec., et. 6/8, 54 mp, 1986, Diham, dec., etajul 6/8, an 1986, mobilat modern si utilat, aer conditionat, se accepta credit. Vecinatati: Mega Mall, Nicolae Grigorescu, Costin Georgian, Pantelimon, Titan, National Arena. OVA 114830 **66.500 €;** ☎0752.099.439 office@catalog-rezidential.ro

137. **Basarabia,** Diham dec., et. 1/10, 55 mp, 1980, bloc din 1980, reabilitat, dec., spatios, suprafata 55 mp, etajul 1 din 10, parchet, termopan, faianta, gresie, loc parcare ADP, vecinatati. Nicolae Grigorescu, Constantin Brancusi, ova 119732, **66.500 €;** ☎0737.504.516 office@catalog-rezidential.ro

138. **Basarabia,** Diham, dec., et. 6/10, 53 mp, 1970, apartament 2 camere, confort 1 dec., etaj 6/10, suprafata 53 mp, bloc 1970, reabiliat termic. **65.500 €;** ☎0771.265.376 agentie9@mauwis.ro

139. **Basarabia,** Diham, semidec., et. 10/10, 53 mp, 1985, confort 1, semidec., bloc 1985, reabilitat termic, 10/10, renovat: termopan, usa metalica, gresie, faianta, parchet, aer conditionat, foarte luminos, spatios si primitor. Comision 0. **53.000 €;** ☎0769.061.501 igor.postovanu@simsparkman.ro

140. **Basarabia,** metrou Piata Muncii, semidec., et. 10/11, 50 mp, 1965, Bd. Basarabia, metrou Piata Muncii, apartament 2 camere, confort 1 semidec., etaj 10/11, fara imbunatatiri, suprafata 50 mp, bloc 1965, reabilitat termic. numai cash, **43.500 €;** ☎0771.265.376 agentie9@mauwis.ro

141. **Basarabia,** Piata Muncii semidec., et. 3/11, 50 mp, 1962, Apartament 2 camere, confort 1 semidec.a, 50 mp, etaj 3/11, balcon, imbunatatiri: gresie, faianta, parchet, termopan. Zona linistita, acces mijloace transport, metrou, scoli, gradinite, parcuri, **63.000 €;** ☎0737.312.021/ 0722.459.956 adinamihaela.preda@yahoo.com

142. **Batistei,** dec., et. 4/4, 75 mp, 1974, Armeneasca, constructie monolit, deosebita, dec., etaj 4/4 plus etaj tehnic care acopera integral apartamentul, centrala proprie, balcon inchis, 2 apartamente pe nivel, boxa la parter, pret negociabil. **122.000 €;** ☎0799.936.443 cosmin.andrei@iness-intermed.ro

143. **Berceni** dec., et. parter/3, 61 mp, 2018, apartament cu 2 camere, curte proprie, bloc nou construit, in Popesti, P+3+Pod, cu termen de finalizare in toamna. Predare la cheie, Finisaje de calitate, centrala termica, aproape metrou, comision 0 **47.000 €;** ☎0726.904.451 georgiana.l@star-construct.ro

144. **Berceni** - Metalurgiei semidec., et. 2/4, 45 mp, 2019, apartament 2 camere, 45mp utili (balcon inclus), bloc nou, etaj intermediar. Se vinde bransat la utilitati si finisat la cheie, cu produse la alegere. Direct dezvoltator. Se accepta credit bancar. **36.800 €;** ☎0726.757.659/ 0727.261.214

145. **Berceni** - Obregia - Stupilor dec., et. 6/10, 48 mp, 1973, apartament 2 cam, spatios, etaj 6/10. O camera are 13 mp si cealalta 17 mp. Se vinde cu mobila si electrocasnice, toate actele la zi. Vezi video: https://youtu.be/T9o81kryxQE **51.999 €;** ☎0723.010.453 vladimirionescu1@gmail.com

146. **Berceni** - vizavi de Grand Arena Mall dec., et. 6/10, 52 mp, 1973, strada Stupilor, apartament 2 camere, **56.900 €;** ☎0729.909.296 Adriana_adriana32@yahoo.com

147. **Berceni** 2 camere, capat Brancoveanu, blocuri noi, semidec., et. 2/5, 45 mp, 2018, studio-modern, cu finisaje deosebite la alegere, suprafata totala 45mp. Se vinde la cheie, bloc cu lift, parcare exterioara. **36.800 €;** ☎0722.478.920/ 0726.863.405

148. **Berceni** Brancoveanu comision 0%, dec., et. 1/4, 54 mp, 2018, apartament 2 camere, 2 grupuri sanitare, Brancoveanu; **61.500 €;** ☎0724.744.755 mihaela.smartrezidential@gmail.com

149. **Berceni** grand arena comision 0% parcare gratis dec., et. parter/3, 41 mp, 2018, dec. Berceni Grand Arena, loc parcare gratuit. Comision 0% - Direct dezvoltator ! cash; **34.300 €;** ☎0762.861.186 marius.smartrezidential@gmail.com

150. **Berceni** Grand Arena, dec., et. parter/3, 52 mp, 2018, apartament 2 camere situat in Berceni, Carrefour Grand Arena, Sel Gros Berceni. Are o supr. de 51.80 mp, la pretul de 52.000 euro. Finisajele sunt la alegere, cu centrala proprie inclusa. **52.000 €;** ☎0727.261.214/ 0726.757.659

151. **Berceni** Ion Iriceanu Kaufland, semidec., et. 1/2, 73 mp, 1996, etaj 1, semidec., suprafata 73 mp, gresie faianta, parchet, termopan, centrala termica, se accepta credit, **64.000 €;** ☎0771.685.900

152. **Berceni** Metalurgiei, apartament 2 camere spatios dec., et. 3/8, 66 mp, 2018, direct dezvoltator vand apartament 2 camere, dec., situat intr-un imobil cu un regim de inaltime P+8E, amplasat in Berceni, ansamblul Metalurgiei Park; **57.000 €;** ☎0721.827.390/ 0727.239.293 cristi.farcas@sudrezidential.ro

153. **Berceni** Metalurgiei, Mega Residence, semidec., et. parter/5, 33 mp, 2015, apartament 2 camere semidec., 33 mp, demisol inalt, vedere est, gresie, faianta, parchet, centrala, internet, contoare apa, gaz, Enel, utilat, mobilat, renovat, statie ratb si Lidl in fata blocului, **33.500 €;** ☎0729.380.048 apartamentmega@gmail.com

154. **Berceni** metrou dec., terasa mare, Prima Casa dec., et. 5/5, 56 mp, 2019, apartament 2 camere dec.e, bucatarie inchisa, terasa mare, camere luminoase se vinde la cheie si cu finisaje la alegere. Se accepta achizitie Prima Casa, cu rezervare fond la doar 47.500 euro. **45.125 €;** ☎0724.660.088 office@topclassresidence.ro

155. **Berceni** metrou, apartament modern, balcon semidec., et. 2/5, 50 mp, 2019, apartament 2 camere langa metrou Berceni, modern, foarte util, cu mare mari, balcon generos se vinde complet finisat cu materiale la alegere. Pret promorional pentru plata integrala la antecontract **42.655 €;** ☎0724.660.088

156. **Berceni** metrou, dec., terasa dec., et. 4/5, 59 mp, 2019, apartament 2 camere dec., bucatarie inchisa, cu terasa pe toata lungimea, in bloc nou, cu lift, se vinde complet finisat, la cheie, totul nou si cu garantie. Pret valabil pentru plata "cash". **44.555 €;** ☎0724.660.088

157. **Berceni** metrou, garsoniere si apartamente noi dec., et. 2/5, 32 mp, 2018, Berceni, langa metrou, blocuri noi, lift, parcare, finisaje la alegere, preturi fara concurenta, comision 0, avans minim pentru Prima Casa la apartamentele cu 2 si 3 camere. Reducerl la plata cash. **30.300 €;** ☎0724.660.088 office@topclassresidence.ro

158. **Berceni,** semidec., et. 4/10, 40 mp, 1975, ap 2 camere termopan gresie faianta bacon inchis bloc stradal, cadastru, intabulare, liber, se accepta credit, 39500 euro **39.500 €;** ☎0723.389.967

159. **Berceni,** dec., et. 2/3, 60 mp, 2018, aparatment 2 camere dec., compartimentare ideala, finisaje la alegere, termopane, centrala proprie, acces facil la mijloacele de transport in comun, bransat la toate utilitatile. **54.900 €;** ☎0725.837.019/ 0725.225.117 julia@sudrezidential.ro

160. **Berceni,** dec., et. 1/3, 50 mp, 2018, apartament 2 camere 50 mp utili zona metroului Dimitrie Leonida. Apartamentul se preda la cheie (gresie, faianta, parchet), bransat la toate utilitatile si contorizat individual. Pret 49500 euro; **49.500 €;** ☎0724.808.488/ 0728.005.842 george.t@star-construct.ro

161. **Berceni,** dec., et. 3/10, 58 mp, 2018, apartament 2 camere nou, dec. complet, 7 minute pana la statia de metrou Dimitrie Leonida - finisaje la alegere **58.000 €;** ☎0727.886.839 bogdan.popescu@metropolitanresidence.ro

162. **Berceni,** dec., et. 1/6, 39 mp, 2018, apartament 2 camere tip studio, bloc nou situat la 10 minute de metrou Aparatorii Patriei. **34.965 €;** ☎0730.888.280

163. **Berceni,** dec., et. 3/5, 52 mp, 2018, apartament 2 camere, bloc nou situat la 5 minute de metrou Dimitrie Leonida. **42.700 €;** ☎0730.888.280

164. **Berceni,** dec., et. 2/3, 49 mp, 2018, apartament cu 2 camere, bloc nou construit, etaj 2 din 3 +pod, Dimitrie Leonida, aproape metrou, predare la cheie, finisaje de calitate, centrala termica, direct dezvoltator, comision 0, **49.500 €;** ☎0726.904.451 georgiana.l@star-construct.ro

165. **Berceni,** dec., et. parter/5, 43 mp, 2018, apartamentul beneficiaza de contorizare separata. Acces facil catre mijloace de transport, centre comerciale, scoli, gradinite. comision 0%, **34.200 €;** ☎0735.222.575 cosmin.topai@zonadesud.ro

166. **Berceni,** dec., et. parter/3, 43 mp, 2018, apartamentul se afla in apropiere de mijloace de transport in comun, piata, centre comerciale, scoli, gradinite. **38.000 €;** ☎0735.222.575 cosmin.topai@zonadesud.ro

167. **Berceni,** dec., et. 2/4, 45 mp, 2018, Berceni, sector 4, proprietar vand apartament cu 2 camere, spatios si luminos, la etajul 2/4, bloc nou, cu structura de beton si compartimentat cu caramida porotherm. Suprafata utila este de 45 mp. Finisaj, **36.800 €;** ☎0722.338.342/ 0726.178.089

168. **Berceni,** dec., 50 mp, 2017, complex residential Confort Plus, va propune apartamente si garsoniere in Berceni, zona Metro, str. Metalurgiei nr 130, prima etapa compusa din 3 blocuri, facilitati lift parcarea, accesibil metrou **52.000 €;** ☎0725.652.660 dezvoltator_direct@yahoo.com

169. **Berceni,** semidec., et. 3/3, 37 mp, Constanta statiunea Olimp vind apartament 2 cam conf 1 semi ej 3 mobilat utilat complet 10 min de plaje sau schimb cu g in Bucuresti, agentie imobiliara, **25.000 €;** ☎0720.039.035/ 0761.609.243 columbia.imobiliar@yahoo.com

170. **Berceni,** dec., et. 3/10, 2018, de vanzare apartament 2 camere dec., constructie noua la doar 5 minute fata de statia metrou Dimitrie Leonida. Linie metrou Pipera **55.000 €;** ☎0764.850.040 raphael.grecu@metropolitanresidence.ro

171. **Berceni,** semidec., et. 2/4, 45 mp, 2018, dezvoltator, vand apartament 2 camere tip studio in bloc nou situat in spate la Meridian, in zona Selgros Berceni **36.800 €;** ☎0731.171.007/ 0729.923.486 razvan.marginean@sudrezidential.ro

172. **Berceni,** dec., et. 1/10, 51 mp, 2018, garsoniera dubla, dec.a, aproape de metrou Dimitrie Leonida, finisaje la alegere **51.500 €;** ☎0727.886.839 bogdan.popescu@metropolitanresidence.ro

173. **Berceni,** et. 2/5, 50 mp, 2018, proprietar vand apartament 2 camere dec., suprafata utila 50 mp, etaj 2, finisat cu gresie, faianta, parchet, usi interioare, baie complet utilata, centrala proprie, contorizat separat. **53.000 €;** ☎0727.175.861/ 0730.245.876

174. **Berceni,** dec., et.

Imobiliare vânzări 2 CAMERE

234. **Berceni,** Metalurgiei, dec., et. 1/3, 2018, apartament cu 3 camere, 2 bai, etaj intermediar, lift, constructie noua, gresie, faianta, parchet, usi de interior, la alegere, centrala termica, apometre, energie electrica, contorizare individuala. **66.000 €;** ☎0733.374.103 georgeta@sudrezidential.ro

235. **Berceni,** Metalurgiei, dec., et. 1/5, 52 mp, 2018, Meridian, ap 2 camere, dec, etajul 1/5 cu lift, bloc nou, statie Ratb in proximitate. G, f, p, la alegere, CT proprie pe gaz, loc de parcare. Fara P.C. **43.700 €;** ☎0729.233.993

236. **Berceni,** Metalurgiei, Grand Arena, Brancoveanu dec., et. 1/3, 44 mp, 2019, proprietar, vand ap cu 2 camere, etaj intermediar, complet finisat (posibilitate de alegere a finiajelor), bloc nou, 44 mp utili, contorizari individuale, centrala termica proprie 24Kw. **36.800 €;** ☎0736.019.755/ 0735.527.098 gabiverives@gmail.com

237. **Berceni,** Metalurgiei, loc parcare gratuit, dec., et. 1/3, 55 mp, 2018, oferta, apartament 2 camere, dec., 55 mp, 850 euro/mp, termen finalizare decembrie 2018, avans minim 40%, parcare gratuita, comision 0%, rezervari disponibile. Berceni, Grand Arena **46.500 €;** ☎0764.832.071 smartrezidential@yahoo.com

238. **Berceni,** metrou dec., et. parter/5, 51 mp, 2018, Berceni, metrou, apartament 2 camere dec. 51 mp + gradina proprie 55 mp, finisaje la alegere, credit, comision 0% direct dezvoltator **56.500 €;** ☎0737.500.377 mihai.nastase@zonadesud.ro

239. **Berceni,** metrou 250 m, dec., et. 2/6, 60 mp, 2018, apartament 2 camere spatios, proiect deosebit, balcon inchis gratuit, bloc nou, comision 0% **52.500 €;** ☎0737.500.377 mihai.nastase@zonadesud.ro

240. **Berceni,** metrou Aparatorii Patriei dec., et. 1/6, 51 mp, 2018, apartament 2 camere dec. in apropierea statiei de metrou, finisaje la alegere, comision 0% **45.900 €;** ☎0737.500.377 mihai.nastase@zonadesud.ro

241. **Berceni,** metrou Aparatorii Patriei, oferta cash dec., et. 2/6, 49 mp, 2018, Berceni, bloc nou, garsoniera langa metrou Aparatorii Patriei. Comision 0, direct dezvoltator, finalizare decembrie 2018; **49.500 €;** ☎0722.204.952

242. **Berceni,** metrou Berceni, dec., et. 1/6, 62 mp, 2018, vanzare 2 camere dec., loc parcare inclus.Finisaje premium incluse in pret. Toate utilitatile (apa, gaz, curent, canalizare) contorizate individual. Comision 0. Direct dezvoltator. **55.000 €;** ☎0722.204.951 bogdan.tomegea@zonadesud.ro

243. **Berceni,** metrou Dimitrie Leonida, dec., et. 3/3, 55 mp, 2017, apartament 2 camere dec., spatios, bucatarie inchisa mare 12 mp, mutare rapida, in mediata apropiere de statia de metrou Dimtrie Leonida 7 minute, dispune de toate imbunatatiriile, geam la baie, **50.000 €;** ☎0730.250.305

244. **Berceni,** metrou Dimitrie Leonida, dec., et. 3/10, 51 mp, 2018, apartament doua camere studio, ansamblu nou, fializare 2018, dec., caramida, contorizat, finisaje la alegere, apropiere statie metrou. Ansamblu prezinta numeroase facilitati. Comision 0. **51.500 €;** ☎0725.985.762 roxana.panculescu@metropolitanresidence.ro

245. **Berceni,** metrou Dimitrie Leonida, 7 minute, dec., et. 1/5, 49 mp, 2018, proprietar, 7 minute metrou Dimitrie Leonida, 49,12 mp util, finisaje moderne, gresie, faianta, parchet, usi iriterior, centrala termica, parc copil, parcare subterana, 42.900 euro credit / 38.600 cash **38.600 €;** ☎0734.950.229/ 0734.092.488 dany.barbulescu@yahoo.com

246. **Berceni,** metrou soseaua Berceni, dec., et. 3/10, 58 mp, 2018, apartament dec., apropiere de metrou, face parte dintr-un ansamblu residential situat la numai cateva minute de statia de metrou. Constructie caramida, contorizat, izolata, zona civilizata. Comison 0%, **58.000 €;** ☎0725.985.762 roxana.panculescu@metropolitanresidence.ro

247. **Berceni,** metrou, 2 camere dec.e, Prima Casa dec., et. 3/5, 55 mp, 2019, apartament 2 camere dec.e, luminoase, bucatarie mare, inchisa, balcon generos, in bloc nou, lift, se vinde la cheie, complet finisat cu materiale la alegere. Accept prima casa la 49.900 euro. **47.405 €;** ☎0724.660.088 office@topclassresidence.ro

248. **Berceni,** metrou, 300 m dec., et. 3/6, 62 mp, 2018, ap 2 camere, metrou Berceni, reduceree substantiala la plata cash. Predare la cheie. Finisaje de lux. Direct de la dezvoltator. Comision 0% **53.500 €;** ☎0722.204.952

249. **Berceni,** metrou, apartament dec. dec., et. 5/5, 57 mp, 2018, cu terasa, apartament 2 camere dec.e, bucatarie inchisa, terasa mare pe toata lungimea, langa metrou, se vinde la cheie, finisat cu materiale la alegere si bransat la utilitati urbane. Pret pentru cash; **44.555 €;** ☎0724.660.088 office@topclassresidence.ro

250. **Berceni,** metrou, apartament modern, balcon semidec., et. 3/5, 42 mp, 2019, apartament tip studio, langa metrou Berceni, aflat pe etaj, in bloc nou, camere mari si luminoase, balcon generos se vinde la cheie, complet finisat cu utilitati urbane. Pret pentru plata cash imediat **38.855 €;** ☎0724.660.088

251. **Berceni,** metrou, apartament modern, gradina semidec., et. parter/5, 52 mp, 2018, apartament 2 camere spatioase, 45mp gradina proprie imprejmuita, bloc nou, lift, zidarie din caramida, polisiren se vinde finisat, la cheie, cu branisamente la utilitatii. Accept si credit ipotecar. **52.900 €;** ☎0724.660.088

252. **Berceni,** metrou, dec., balcon, dec., et. parter/5, 53 mp, 2019, 57 mp gradina, apartament 2 camere langa metrou Berceni, dec., balcon, gradina proprie, bucatarie inchisa, foarte practic, se vinde la cheie cu totul nou si in garantie. 0% comision, accept credit ipotecar, **57.900 €;** ☎0724.660.088

253. **Berceni,** metrou, dec., balcon, dec., et. parter/5, 53 mp, 2018, 57 mp gradina, apartament de vanzare cu 2 camere mari, balcon si 57 mp de gradina in proprietate, inclusi in pret. Se preda finisat cu materiale (gresie, faianta, parchet) la alegere. Accept credit ipotecar 57.900E. **55.000 €;** ☎0724.660.088

254. **Berceni,** metrou, dec., balcon, Prima Casa dec., et. 3/5, 51 mp, 2019, langa metrou Berceni si cu acces la Dimitrie Leonida, se vine la cheie, cu finisaje la alegere, apartament dec., balcon, in bloc nou cu lift si utilitati urbane. Se accepta si Prima Casa. **48.900 €;** ☎0724.660.088 office@topclassresidence.ro

255. **Berceni,** metrou, dec., Prima Casa 2018, dec., et. parter/5, 58 mp, 2018, apartament spatios cu 2 camere dec.e, langa metrou, in bloc nou. Se vinde la cheie, complet finisat cu materiale la alegere si bransamente. Accept si credit bancar, chiar Prima Casa 2018, **54.900 €;** ☎0785.521.521

256. **Berceni,** metrou, oferta la plata cash, semidec., et. 2/5, 52 mp, 2018, Berceni, bloc nou, langa metrou spatios si pret avantajos. Comision 0, direct de la dezvoltator, sunati pentru vizionare **42.655 €;** ☎0722.204.952

257. **Berceni,** metrou, Paduroiu, dec., et. parter/10, 60 mp, 1986, p/10 dec., 60 mp utili, fara imbunatatiri, curat, toate actele la zii, liber. Se accepta credit prima casa, **72.500 €;** ☎0768.088.013 Office@residencepark.ro

258. **Berceni,** metrou, Prima Casa, 2 cam dec.e dec., et. parter/5, 49 mp, 2018, Berceni, langa metrou, in bloc nou, apartament cu 2 camere dec.e, bucatarie inchisa, terasa mare, se vinde la cheie, cu finisaje la alegere, garantie si cu finantare prin Prima Casa. **47.000 €;** ☎0724.660.088

259. **Berceni,** Monaco Towers, semidec., et. 2/5, 49 mp, 2018, direct dezvoltator vand apartament cu 2 camere, etaj 2 din 5, zona Metalurgiei. Apartamentul se preda la cheie, finisajele fiind incluse in pret si la alegerea cumparatorului. Merita vazut. **48.000 €;** ☎0720.544.781/ 0724.112.489 mihai.micica@sudrezidential.ro

260. **Berceni,** Obregia, dec., et. 9/9, 71 mp, 1970, 2 statii de la metrou Big, cf. 1, bloc reabilitat termic, terasa izolata in garantie, fara credit, **53.000 €;** ☎0768.756.617/ 0767.299.965

261. **Berceni,** Obregia, dec., et. 2/8, 57 mp, 2018, apartament 2 camere dezvoltator o suprafata generoasa intr-un imobil nou construit in regim p+8e+e9r. Blocul este amplasat intr-o zona linistita din sectorul 4, **68.000 €;** ☎0724.808.488 george.t@star-construct.ro

262. **Berceni,** Obregia, semidec., et. 2/9, proprietar, 2 camere, zona verde, vecini ok, 2 min. autobuz, 10 min. Piata Sudului, Aleea Terasei, **53.000 €;** ☎0722.631.703

263. **Berceni,** Obregia, capat 313, dec., et. parter/10, 50 mp, 1970, cf. 1, cu balcon, parter inalt, gresie, faianta, parchet, termopan, usa metalica, mobilat, utilat, toate actele, cad.+intab., accept credit, neg., **56.000 €;** ☎0764.038.667

264. **Berceni,** Oltenitei, Cercetatorilor dec., et. parter/8, 55 mp, 1984, ID: 4136. Apartamentul este situat pe strada Cercetatorilor, la 5 minute de metrou Piata Sudului, Mall Sun Plaza. 2 camere dec., cu imbunatatiri, cu balcon, 55 mp, 1984. Se accepta credit, **62.500 €;** ☎0729.842.974

265. **Berceni,** Oltenitei, Lidl, dec., et. parter/2, 53 mp, 2018, apartament nou 2 camere, Oltenitei Lidl, oferta plata cash, finalizare rapida, predare la cheie, finistat, contorizat individual. Comision 0, direct dezvoltator **46.800 €;** ☎0722.204.952

266. **Berceni,** Piata Resita, semidec., et. 1/4, 41 mp, 1972, apartament 2 camere confort 2, langa Piata Resita, etaj 1/4, suprafata 41 mp, mobilat si utilat lux, masina spalat vase **45.000 €;** ☎0735.883.450 traian@centralimobiliare.ro

267. **Berceni,** Piata Sudului, Oltenitei, dec., et. 1/10, 50 mp, 1986, apartament dec., etaj 1/10, liber, Oltenitei, P-ta Sudului, metrou, Lunca, Barzesti, biserica, parchet, termopan, usa metalica, balcon inchis, **62.000 €;** ☎0722.217.638 viofull@yahoo.com

268. **Berceni,** Piata Sudului, sos. Oltenitei, dec., et. 4/8, 52 mp, 1982, ID: 3848, Aparatorii Patriei, 2 camere dec.e, etajul 4 din 8, suprafata 52 mp totali, bloc construit in 1982, are termopan peste tot, usa metalica, necesita renovari, la 7 min. de metrou, se accepta credit, **58.000 €;** ☎0729.842.974

269. **Berceni,** piata, apropiere metrou, dec., et. 3/10, 55 mp, 2018, apartament decomnadat, etaj intermediar, apropiere de metrou face parte dintr-un ansamblu rsidential cu finalizare in noiembrie. Finisaje la alegere, contorizare, apropiere scoli, magazine. Comision 0. **55.000 €;** ☎0725.985.762 roxana.panculescu@metropolitanresidence.ro

270. **Berceni,** Prima Casa 5% avans, et. 1/5, 59 mp, 2018, apartament pretabil Prima Casa. Oferta disponibila pana pe 11.03.2018! Se vinde complet finisat, centrala termica proprie, direct de la dezvoltator - 0% comision **49.450 €;** ☎0723.535.968

271. **Berceni,** sector 4, Selgros, dec., et. 1/4, 53 mp, 2018, ap.cu 2 camere disponibil intr-un imobil nou, dec., balcon, centrala proprie, finisaje de buna calitate, toate utilitatile. Ansamblu rezidential securizat cu bariere, parcare disponibila. **45.000 €;** ☎0722.664.430/ 0731.491.608 cristian@sudrezidential.ro

272. **Berceni,** Selgros Berceni, dec., et. 1/5, 51 mp, 2018, apartament 2 camere, finisat complet, centrala de apartament, baie utilata, racordat la toate utilitatile orasului, bloc nou. **43.150 €;** ☎0722.557.782/ 0728.888.168 catalin.stoian@sudrezidential.ro

273. **Berceni,** semi-stradal, 10min metrou Aparatori dec., et. 7/8, 55 mp, 1983, sector 4, bloc cu 15 ap, strada de vile, conditii foarte bune, conf 1 sporit, 2 balcoane, bucatarie spatioasa, centrala termica, aer cond,mobilat+utilat, bloc extrem de civilizat, acte ok, acc.credit, rog seriozitate, **60.000 €;** ☎0764.841.843/ 0740.687.595

274. **Berceni,** Soseaua Giurgiului, dec., et. parter/7, 52 mp, 1962, Berceni, Sos. Giurgiului, apartement de 2 camere confort 1 dec., etajul parter din 7, suprafata 52 mp totali, bloc construit in 1962, apartamentul este renovat complet, are balcon, loc de parcare **44.000 €;** ☎0729.842.974

275. **Berceni,** Soseaua Oltenitei semidec., et. 1/10, 55 mp, 1985, Propietar, vand apartament semidec., 2 camere, etaj 1, stradal, 2 balcoane, bucatarie mobilata si utilata complet, instalatie electrica schimbata. Bloc construit in1985 dat in folosinta in 1986, **69.000 €;** ☎0766.363.170/ 0747.165.487 paul_bili21@yahoo.com

276. **Berceni,** Soseaua Oltenitei - stradal, dec., et. 2/7, 47 mp, 2018, metrou Aparatorii Patriei, apartament 2 camere spatios, proiect deosebit, finisaje lux, bloc nou, **56.500 €;** ☎0737.500.377 mihai.nastase@zonadesud.ro

277. **Berceni,** Soseaua Oltenitei, stradal, dec., et. 1/3, 42 mp, 2018, Berceni, Soseaua Oltenitei, stradal, ocazie apartament 2 camere, bucatarie inchisa, finisaje la alegere **39.500 €;** ☎0737.500.377 mihai.nastase@zonadesud.ro

278. **Berceni,** Spiru Haret, 1 min. metrou si piata semidec., et. 1/3, 41 mp, 2018, Aparatorii Patriei, dezvoltator, pozitie deosebita, stradal, constructie noua, la cheie, finisaje lux, gresie, faianta, parchet, usa metalica, centrala proprie, contorizat individual, fara intermediari, comision 0%, **42.900 €;** ☎0723.528.420

279. **Berceni,** Turnu Magurele, acces rapid 3 minute ratb dec., et. 2/4, 36 mp, 2019, apartament cu 2 camere, pret avantajos, pozitie excelenta, comision 0; **42.000 €;** ☎0799.929.025 aura.c@star-construct.ro

280. **Berceni,Oltenitei,** Lidl, dec., et. 2/4, 70 mp, 2013, 2 camere, confort 1, gresie, faianta, parchet, termopan, centrala proprie, **63.000 €;** ☎0761.532.117/ 0722.542.692 lacramioara_munteanu@yahoo.com

281. **Berceni.** dec., et. 1/3, 63 mp, 2018, Acces facil la mijloace de transport, centre comerciale, scoli, gradinite. Exista posibilitatea platii cu credit, in acest sens oferim asistenta gratuita pentru intocmirea dosarului. Comision 0%, **32.500 €;** ☎0735.222.575 cosmin.topai@zonadesud.ro

282. **Berceni.** dec., et. 1/6, 61 mp, 2017, Imobilul este bransat la toate utilitatile iar apartamentul beneficiaza de contorizare separata. Comision 0%, **52.500 €;** ☎0735.222.575 cosmin.topai@zonadesud.ro

283. **Bragadiru,** dec., et. 3/6, 63 mp, 2018, apartament 2 camare Complex ADM Rezidential, **42.000 €;** ☎0724.820.233 admvanzari@gmail.com

284. **Bragadiru,** dec., et. 1/5, 55 mp, 2018, proprietar, la cheie, baie utilata, bransat la utilitatile publice (apa, canal, gaz, curent), posibilitatea de a achiziziona apartamentul prin credit bancar. Zona neinundabila, parc, 100 metri Ratb. **42.000 €;** ☎0724.820.233 admvanzari@gmail.com

285. **Bragadiru,** 5 min de ratb, dec., et. 2/4, 56 mp, 2017, ap 2 cam, bloc nou, etaj 2 din 4, suprafata utila 56 mp, balcon 5 mp, se preda la cheie, bransat la toate utilitatile orasului. Zona excelenta, 5 min pana la ratb. Magazin la scara blocului. Mutare rapida, **36.000 €;** ☎0746.833.770

286. **Bragadiru,** ADM Rezidential, dec., et. 4/6, 62 mp, 2018, Complex ADM Rezidential 2 camere 63 mp Soseaua Alexandriei 150 m pana la statia de autobuz **43.000 €;** ☎0724.820.233 admvanzari@gmail.com

287. **Bragadiru,** Alexandriei, dec., et. 6/6, 53 mp, 2017, apartament 2 camere, finalizat, bucataria mobilata si utilata + un aer conditionat, balcon de 7 mp, RATB in fata blocului, prima casa, bloc nou, mutare imediata, **41.500 €;** ☎0759.030.363 anamaria.ferent@neofort-biz.ro

288. **Bragadiru,** Cartier Haliu dec., et. 2/4, 56 mp, 2018, Ap. 2 camere, dec., etaj 2/4, balcon, bloc 2018 din caramida. Se vinde finisat la cheie, centrala proprie.Imobil bransat la toate utilitatile orasului. Loc de parcare gratuit, **37.000 €;** ☎0762.438.069 ofertebragadiru@gmail.com

289. **Bragadiru,** Complex ADM Rezidential dec., et. 4/6, 51 mp, 2018, Complex ADM Apartament 2 camere intr-o zona linistita langa Leroy Merlin pe strada Nazuintei iesire din Soseaua Alexandriei, zona neinundabila , 150 m pana la statia de autobuz, drum asfaltat. **37.000 €;** ☎0724.820.233 admvanzari@gmail.com

290. **Bragadiru,** complex ADM, Ilfov dec., et. 2/6, 63 mp, 2018, apartament 2 camere, Complex Adm, **42.000 €;** ☎0724.820.233 admvanzari@gmail.com

291. **Bragadiru,** Cristalului cu gradina proprie de 90mp dec., et. parter/2, 2018, oferta vanzare apartament 2 camere dec. cu gradina proprie de 90 mp situat la parterul unui bloc cu 2 nivele avand o suprafata de 61 mp cu terasa de 13 mp bucatarie inchisa, loc de parcare gratuit. **49.500 €;** ☎0771.283.084 georgiana.barbu@bragadiruresidenceexclusiv.ro

292. **Bragadiru,** Cristalului, dec., et. parter/2, 61 mp, 2018, apartament 2 camere dec., 61 mp, p/2, cu gradina proprie 90 mp, loc de parcare inclus, zona deosebita, **49.500 €;** ☎0763.739.612 office@bragadiruresidenceexclusiv.ro

293. **Bragadiru,** Cristalului, dec., et. 1/4, 60 mp, 2017, imobil nou, str. Cristalului, RATB 3 minute, finisaje la alegere, parcare supraterana inclusa in pret, Mega Image la 2 minute de mers pe jos, zona linistita, **49.850 €;** ☎0736.380.187/ 0799.929.024 constantin.s@star-construct.ro

294. **Bragadiru,** Cristalului, semidec., et. 2/4, 60 mp, 2017, Va oferim spre vanzare apartament 2 camere situat la etajul 2 al unui bloc cu 4 nivele avand o suprafata de 60mp cu balcon, bucatarie inchisa, loc de parcare gratuit toate actele poze reale mobilat, **44.000 €;** ☎0771.283.084 georgiana.barbu@bragadiruresidenceexclusiv.ro

295. **Bragadiru,** Ilfov dec., et. parter/6, 46 mp, 2018, apartament 2 camere, Complex ADM, **34.000 €;** ☎0724.820.233 admvanzari@gmail.com

296. **Bragadiru,** Ilfov, dec., et. 3/6, 57 mp, 2017, apartament 2 camere, Complex Adm, 150 m pana la statia de autobuz, **42.000 €;** ☎0724.820.233 admvanzari@gmail.com

297. **Bragadiru,** Leroy Merlin, dec., et. parter/3, 56 mp, 2017, apartament 2 camere dec. 56 mp, finalizat si finisat la cheie, toate actele, mutare imediata, poze reale **37.000 €;** ☎0771.283.084 georgiana.barbu@bragadiruresidenceexclusiv.ro

298. **Bragadiru,** Leroy Merlin, dec., et. 1/3, 2018, apartament 2 camere dec. etaj 1/3, 55 mp, cu balcon g, f, t, constructie noua 2018, toate utilitatile, loc de parcare inclus gratuit. Accept credit bancar. Comision 0. **36.500 €;** ☎0771.283.084 office@bragadiruresidenceexclusiv.ro

299. **Bragadiru,** Leroy Merlin, 2 min Ratb, garsoniera et. 1/3, 42 mp, 2018, garsoniera 40 mpu, Bragadiru Leroy Merlin, 2 min Ratb, **31.000 €;** ☎0768.657.527

300. **Bragadiru,** Penny Market, 54 mp, imobil nou dec., et. 2/6, 54 mp, 2017, direct dezvoltator. Apartament 2 camere la intrare in Bragadiru, langa Penny Market, dec., etaj 2, 54 mp, bucatarie utilata si mobilata, aer conditionat, mutare rapida, statie Ratb. Comision 0. **38.950 €;** ☎0735.219.876 vlad.m@star-construct.ro

301. **Bragadiru,** str Monumentului, dec., et. 3/5, 70 mp, 2016, mobilat si utilat, 2 cam, etaj 3 din 5, lift, suprafata utila 70 mp, balcon 18 m. Loc de parcare inclus. Bransat la canalizare, apa, gaze si curent. Complet mobilat si utilat. Cartier nou de blocuri. Proprietar. **45.500 €;** ☎0746.833.770

302. **Brancoveanu** ap. 2 camere, confort 2 , gresie, faianta, parchet, termopan, liber, toate actele, **35.500 €;** ☎0730.452.410

303. **Brancoveanu** dec., et. 6/10, 35 mp, 1972, apartament 2 camere confort 2 dec.proprietar (nu agentie), adresa: str. Izvorul Oltului 9, suprafata totala 37,81 mp, cadastru, certificat energetic, fiscal, toate platile la zi, termopan; **42.000 €;** ☎0726.017.078 cmincu14@gmail.com

304. **Brancoveanu** direct dezvoltator finisaje lux dec., et. 1/4, 52 mp, 2018, bloc nou etaj 1/4 suprafata construita de 66 mp, bucatarie inchisa, finisaje lux, gresie, faianta rectificata si portelanata, Spania, Italia, parchet lemn masiv Germania usi de interior si usa metalic, **59.000 €;** ☎0762.861.186 marius.smartrezidential@gmail.com

305. **Brancoveanu** Huedin semidec., et. 1/10, 38 mp, 1976, 2 min ratb 2 c semi ej 1/10 bloc civilizat foarte curat super amenajat g f p t um, acc credit, ipotecar cadastru intabulare merita vazut si cumparat, pret fix, agentie imobiliara, **41.500 €;** ☎0720.039.035/ 0761.609.243 columbia.imobiliar@yahoo.com

306. **Brancoveanu** metrou, semidec., et. 8/10, 58 mp, 1982, sos. Oltenitei, bloc stradal, 1982, cf. 1, etaj 8/10, vedere superba, termopan, curat, bucatarie spatioasa, hol locuibil, la 5 minute de mers pe jos fata de metrou, parc Tineretului, loc parcare, **66.000 €;** ☎0733.300.779

307. **Brancoveanu** metrou, 7 statii de buz, Ucea, semidec., et. 6/10, 39 mp, 1976, 6 statii Aparatorii Patriei, stradal bulevard, autobuz la colt, bloc vest, 1976, securizat, et. 6/10, cf. 2, sd, balcon, economic, contorizat, apa, gaz, radet, geam bai. Acces Berceni, Sun Plaza, Grand Arena mall. Exclusiv. Liber. **41.850 €;** ☎0721.927.522

308. **Brancoveanu** Metrou, Oraselul Copilului, dec., et. 5/8, 61 mp, 1987, dec., etaj 5-8, doua balcoane inchise cu termopan, geam la baie, izolatie interioara, constructie 1987, vis-a-vis de parc, 3 minute metrou brancoveanu; **75.000 €;** ☎0735.883.450 traian@centralimobiliare.ro

309. **Brancoveanu** Oraselul Copiilor semidec., et. 8/9, 52 mp, 1965, ocazie bun investitie confort 1 semidec. stradal 5 min metrou Brancoveanu fara nici un fel de imbunatatire cadastru intabulare acc credit usor neg la fata locului agentie, **44.000 €;** ☎0720.039.035/ 0761.609.243 columbia.imobiliar@yahoo.com

310. **Brancoveanu** parc, 2 cam, 65mp, rezidential, dec., et. 1/4, 63 mp, 2018, Parc Brancoveanu, metrou Brancoveanu. Bloc cu regim redus de inaltime, parcare subterana. Gresie, faianta, parchet, centrala termica proprie, usa metalica, termopane all season, baie complet utilata, **95.000 €;** ☎0736.380.183/ 0725.597.221 daniel.f@star-construct.ro

311. **Brancoveanu,** et. 1/4, 1974, 2 camere semi ej 1/4 toate imbunatatirile instalatii noi usi interioare noi bloc reabilitat 5 min ratb 10 min metrou cadastru intabulare acc credit ipotecar usor negociabil la fata locului st 38 m. **42.000 €;** ☎0720.039.035/ 0761.609.243 columbia.imobiliar@yahoo.com

312. **Brancoveanu,** semidec., et. 3/7, 44 mp, 1970, 2 camere, semidec.e, etaj 3, renovat, partial mobilat, utilat, termopan, gresie, parchet, usa, metalica, aer condionat, vis-a-vis de Sp. Budimex, vedere spate, loc parcare, linistit, luminos **55.000 €;** ☎0757.216.726

313. **Brancoveanu,** dec., et. 2/4, 49 mp, 2018, ansamblu nou Brancoveanu, situat la 10 minute de metrou, finisaje de lux. **55.400 €;** ☎0730.888.280

314. **Brancoveanu,** dec., et. 1/3, 56 mp, 2018, apartament 2 camere, dec., imobil nou si finalizat, acte la zi, modern compartimentat, complet finisat, grup sanitar echipat, finisaje la alegere. Imobilul este situat la 5 min. de Grand Arena, **55.000 €;** ☎0723.613.964 office@ariahomes.ro

315. **Brancoveanu,** dec., et. 2/4, 43 mp, 2018, apartament de 2 camere de vanzare in Brancoveanu, dec., 43 mp, balcon. Imobilul este construit conform tuturor normativelor in vigoare. **49.500 €;** ☎0726.448.357/ 0725.597.221

316. **Brancoveanu,** dec., et. 2/4, 58 mp, 2018, apartament dec. cu 2 camere, pret excelent, spre vanzare in sec 4 racordat la toate utilitatile orasului. Se preda complet finisat fiind dotat si cu centrala proprie de apartament. **54.900 €;** ☎0728.888.168/ 0722.557.782 sorin@sudrezidential.ro

317. **Brancoveanu,** semidec., et. 8/10, 36 mp, 1974, Berceni, Luica, confort 2, semidec., etaj 8/10, termopan, gresie, faianta, bucatarie mobilata, acte in regula, **41.500 €;** ☎0743.274.563 nina.toma@acorimobiliare.ro

318. **Brancoveanu,** dec., et. 5/10, 43 mp, 1970, Huedin, 2 camere cf. 2, suprafata 43 mp, dec., et. 5/10, g, f, t, um, pret vanzare **41.500 €;** ☎0744.349.859/ 0743.073.557 cesinaimob@yahoo.com

319. **Brancoveanu,** dec., et. 1/4, 51 mp, 2018, va ofer spre vanzare un apartament cu 2 camere dec., compartimentare ideala, finisaje la alegere, termopane, centrala proprie, lift silentios, acces facil la mijloacele de transport in comun, bransat, **43.150 €;** ☎0725.837.019/ 0730.855.555 julia@sudrezidential.ro

320. **Brancoveanu,** semidec., et. demisol/5, 46 mp, 2017, vanzare ap 2 camere, acte gata, mutare imediata. Finisaje de lux incluse, mobilier de bucatarie, living si dormitor. Toate utilitatile bransate. Direct dezvoltator. Comision 0. Poze reale. **46.500 €;** ☎0722.204.951 bogdan.tomegea@zonadesud.ro

321. **Brancoveanu,** 10 minute metrou, Oraselul Copiilor dec., et. 1/3, 59 mp, 2018, Brancoveanu 10 minute metrou, Parc Tineretului, 2 camere dec., bucatarie inchisa, finisaje premium, 60 mp utili 80.000 euro. Regim de inaltime p+3. TVA inclus in pret. Fara comision, **80.000 €;** ☎0736.380.186/ 0725.597.221

322. **Brancoveanu,** 2 camere, direct dezvoltator, dec., et. 2/4, 48 mp, 2018, apartamentul cu 2 camere face parte dintr-un imobil cu regim redus de inaltime, respectiv P+4E, situat in zona Brancoveanu. **54.800 €;** ☎0726.448.357/ 0725.597.221 claudiu.p@star-construct.ro

323. **Brancoveanu,** ansamblu modern, dec., et. 1/5, 48 mp, 2018, apartament total dec., finisaje de lux, tamplarie tripan, bucatarie inchisa, balcon inchis si incalzit, lift hidraulic. Bonus luna aprilie: loc de parcare cadastrat si intabulat pe numele dvs; **54.500 €;** ☎0724.548.052

324. **Brancoveanu,** Berceni, dec., et. parter/4, 50 mp, 2017, 2, lux, mobilat, obiecte sanitare Romstal si Ideal Standard wc-uri ingropate in perete, dus italian cu perete din sticla, tamplarie tripane Salamander, **46.500 €;** ☎0762.989.889 alexpvl45@gmail.com

325. **Brancoveanu,** Berceni, dec., et. 1/8, 49 mp, 2017, Vacaresti, Oltenitei, Martisor, bloc nou, ap. cu 2 camere, finisate total, centrala proprie, **68.000 €;** ☎0728.065.511

326. **Brancoveanu,** comision 0% dec., et. 2/4, 50 mp, 2018, va prezentam un apartament de 2 camere, dec., situat in zona Berceni, Brancoveanu. Constructia face parte dintr-un complex de 10 blocuri si este construita pe cadre din beton armat. **55.900 €;** ☎0764.832.071 smartrezidential@yahoo.com

327. **Brancoveanu,** direct dezvoltator dec., et. 1/4, 42 mp, 2018, apartament de 2 camere, Brancoveanu, dec., 42 mp, balcon. Finisaje la alegere. Direct dezvoltator, comision 0; **48.000 €;** ☎0726.448.357/ 0725.597.221 claudiu.p@star-construct.ro

328. **Brancoveanu,** direct dezvoltator, finisaje lux dec., et. 1/4, 2019, 2 camere, etaj 1/4, finisaje lux, 2 bai lift, comision 0%. Rezervari disponibile **61.500 €;** ☎0762.861.186 marius.smartrezidential@gmail.com

329. **Brancoveanu,** Grand Arena, dec., et. 2/3, 55 mp, 2018, de vanzare apartament 2 camere in imobil nou cu regim de inaltime redus (P+2ET). Apartamentul este disponibil imediat cu toate actele la zi. Compartimentarea este moderna si finisajele sunt la alegere. **54.000 €;** ☎0723.613.964 office@ariahomes.ro

330. **Brancoveanu,** Izvorul Oltului, dec., et. 3/4, 46 mp, 2017, etaj 1/4 compartimentare dec.a, suprafata 47 mp, gresie, faianta, parchet, termopan, cadastru si intabulare, se accepta credit, **49.500 €;** ☎0771.685.900

331. **Brancoveanu,** Izvorul Rece, dec., et. 3/4, 50 mp, 1975, cf. 1, curat, contorizat, gresie, faianta, parchet, termopan, usa metalica, cad.+intab., mobila bucatarie, accept credit, **53.000 €;** ☎0764.038.667

332. **Brancoveanu,** Luica, dec., et. 1/4, 36 mp, 2019, Brancoveanu, Luica, ansamblu nou zona Berceni, pozitionat langa supermarketuri. Finisajele sunt la alegerea dumneavoastra. Pretul este pentru plata cash **42.000 €;** ☎0724.808.488/ 0728.005.842 george.t@star-construct.ro

333. **Brancoveanu,** Luica, 2 camere, 61 mp dec., et. 4/5, 61 mp, 2018, **57.500 €;** ☎0720.722.861 iulia.dobrescu@activimob.ro

334. **Brancoveanu,** metrou si parc, locatie deosebita, dec., et. 1/5, 66 mp, 2018, 2 camere, finalizare 2018 luna august, constructie deosebita, se preda la cheie, cu gresie, faianta, parchet, termopan, instalatii noi, blocul cu lift, centrala termica, calorifere, acc. credit, **93.000 €;** ☎0723.190.414 victor.a@star-construct.ro

335. **Brancoveanu,** metrou, semidec., et. 2/4, 28 mp, de vanzare apartament 2 camere confort 3 (garsoniera confort 1) la 7-8 minute de metrou Brancoveanu Oraselul Copiilor. Ideal pt investitie, inchiriere 900-1000 ron usor pe luna. Se accepta doar cash, **30.000 €;** ☎0723.191.775

336. **Brancoveanu,** Oraselul Copiilor, dec., et. parter/5, 58 mp, 2018, apartament 2 camere dec.e, zona foarte buna, 3 min metrou Brancoveanu si Oraselul Copiilor. Constructie P+5, la standarde inalte de calitate, finisaje premium. Direct dezvoltator. Comision 0. **85.000 €;** ☎0723.141.040 razvan.smartrezidential@gmail.com

337. **Brancoveanu,** Oraselul Copiilor, semidec., et. 2/2, 80 mp, 2018, apartament 2 camere semidec, 80 mp (53 mp utili + 27 mp terasa) situat in imobil nou, localizat la doar 5 min de Oraselul Copiilor si metrou Brancoveanu. Regim de inaltime d+p+2 **80.000 €;** ☎0725.262.701/ 0740.367.790 gabrielflorescu@wwr.ro

338. **Brancoveanu,** Secuilor, dec., et. parter/8, 62 mp, 1987, Brancoveanu, Secuilor, apartament 2 camere, P/8, dec., 62 mp, constructie 1987, liber, balcon, fara imbunatatiri, bloc civilizat, acces metrou, transport, Parcul Tineretului, centru, negociabil **66.000 €;** ☎0744.600.976/ 0736.463.258

339. **Brancoveanu,** Secuilor, semidec., et. 2/10, 41 mp, 1973, Secuilor la 10 minute de metrou Brancoveanu sau Piata Sudului, etaj 2/10, semidec., gresie, parchet, termopan, usa metalica, cadastru, accepta Prima Casa. **48.900 €;** ☎0722.555.660 advaimb@yahoo.com

340. **Brancoveanu,** Turnu Magurele dec., et. demisol/4, 47 mp, 2018, 2 camere mobilate, Brancoveanu, comision 0%, **46.500 €;** ☎0724.744.755 mihaela.smartrezidential@gmail.com

341. **Brancoveanu,** Turnu Magurele dec., et. 1/4, 52 mp, 2018, 2 dec.e in complex rezidential nou, construit la standarde inalte de calitate. Situat in sectorul 4, aproape de centre comerciale mari, ratb, 10 min Brancoveanu metrou. Direct dezv, comision 0% **59.000 €;** ☎0723.141.040 razvan.smartrezidential@gmail.com

342. **Brancoveanu,** Turnu Magurele, dec., et. demisol/4, 48 mp, 2017, ap 2 camere in complex rezidential nou, construit la standarde inalte de calitate. Situat in sectorul 4, aproape de centre comerciale mari, Ratb, metrou Brancoveanu 10 min. Direct dezv. Comision 0. **46.500 €;** ☎0723.141.040 razvan.smartrezidential@gmail.com

343. **Brancoveanu,** Turnul Magurele, dec. dec., et. 1/4, 42 mp, 2018, Vand apartament doua camere complet finisat (gresie, faianta, parchet, usi de interior, obiecte sanitare montate in baie, totul lux import Spania, Italia, Austria) si geamuri de tip Tripan. Comision 0, **48.000 €;** ☎0786.207.692 costin.smartrezidential@gmail.com

344. **Brancoveanu-Grand** Arena 2 dec.e, dec., et. 1/3, 61 mp, 2019, 2 camere dec.e cu 3 balcoane in suprafata de 61 mp. se va vinde complet finisat (finisaje la alegere) si bransat la toate utilitatile orasului. se accepta orice tip de credit, **63.000 €;** ☎0786.207.692 smartrezidential@yahoo.com

345. **Brancusi,** Dezvoltator bloc nou, 8 min. metrou, dec., et. 1/6, 71 mp, 2018, dezvoltator vand apartamente de diferite modele si dimensiuni finalizate la cheie s

Imobiliare vânzări 2 CAMERE

410. **Chisinau,** Pescarusului, dec., et. 3/8, 52 mp, 1980, imobil 1980, dec., etaj 3/8, renovat, centrala apartament, bucatarie mobilata, izolatie interioara, imobil civilizat, contorizare separata, liber, detalii, chei, agentie, **64.000 €;** ☎0737.174.779 marius@k-imobiliare.ro

411. **Chitila** Sosea, Str. Alexandru Lapusneanu, et. 1/2, 63 mp, 2010, metrou Bazilescu, particular, contorizare individuala, AC, centrala termica, bucataria mobilata **67.000 €;** ☎0744.622.197

412. **Chitila,** 62 mp, 2017, sector 1, Libra Bank, imobil nou, etj P/3, 62 mp, finisaje la cerere, g, f, p, t, centrala termica, curte exculsiva 110mp, **85.000 €;** ☎0741.160.332

413. **Chitila,** Lectorului Residence, dec., et. 1/3, 60 mp, 2017, Lectorului Residence, va ofera spre vanzare apartamente 2 camere, dec.e, bucatarie inchisa, spatiu depozitare, loc parcare in proprietate, suprafata utila 48 mp **62.000 €;** ☎0768.717.830

414. **Cismigiu** Regina Elisabeta imobil fara risc seismic semidec., et. 5/8, 45 mp, 1967, apartament situat la 3 minute de parcul Cismigiu, renovat (instalatii electrice si sanitare schimbate, gresie, parchet, termopan), apartamentul este prevazut cu balcon, metrou 12 minute. **68.500 €;** ☎0731.015.099

415. **Cismigiu,** semidec., et. 2/7, 38 mp, 1945, central, Brezoianu, etaj 2, 8 minute de centru, mobilat si utilat, centrala proprie, balcon mare, ocazie, **31.000 €;** ☎0728.005.657

416. **Cismigiu,** dec., et. parter/6, 1960, Regina Elisabeta, Statuia Kogalniceanu, apartament 2 camere 64 mp, bloc 1960, parter inalt/6, interfon, boxa, loc de parcare in curte (in proprietate), dec., nerenovat, se vinde nemobilat. **69.000 €;** ☎0744.516.360 mihai_hritcu@yahoo.com

417. **Cismigiu,** Ostasilor, semidec., et. 5/6, 40 mp, 1950, apartament doua camere etaj 5/6. Ideal investitie **52.000 €;** ☎0746.818.074

418. **Cismigiu,** parc, Regina Elisabeta, semidec., et. 5/8, 45 mp, 1967, etaj 5/8 semidec., cu vedere direct in Parcul Cismigiu. Este renovat in totalitate. Nu are risc seismic si nici grad de urgenta. Acte ok. Este ideal pentru investitie. Sunati acum. **69.900 €;** ☎0770.805.447 agentie2@mauwis.ro

419. **Cismigiu,** Stirbei Voda, ap. 2 cam. in vila 1/1+pod dec., et. 1/1, 50 mp, 1940, Stirbei Voda-parc Cismigiu va oferim la vanz. pe langa palatul Kretzulescu un ap. 2 cam. in S 50 mp+5mp situat la et. 1/1+pod, intr-o vila interbelica si ultracentral, cu imbunatatiri si aer conditionat. **69.700 €;** ☎0733.657.211 danyion67@yahoo.com

420. **Colentina** dec., et. 1/4, 1988, sos Doamna Ghica, 1988, dec, 60 mp, balcon in termopan, et 1/4, amenajat modern, finisat lux de calitate, living 20mp, dormitor 13mp, buc 10mp, zona civilizata, parcare, scoala gradinita, acte, neg **66.500 €;** ☎0761.749.316/ 0722.824.757

421. **Colentina** colt cu Teiul Doamnei, opus Kaufland, semidec., et. 6/10, 50 mp, apartament 2 camere, bloc pe soseaua Colentina. Amplasat la etajul 6 în bloc reabilitat, apartamentul are suprafa?a construit? sc=50 mp, iar suprafa?a util? su=44,18 mp, balconul logie de 4,62 mp; **57.000 €;** ☎0744.536.198 imobucuresti@gmail.com

422. **Colentina** intersectie cu Fundeni, Sportului, dec., et. 3/4, 58 mp, 2017, langa parcul Motodrom, spitalul Fundeni, cartier super civilizat, imobil nou P+3 Et+pod, constructie 2017, caramida poroterm, structura beton, ap. cu 2 camere, et. 3/3 +pod, finisat la cheie, comision 0, **59.990 €;** ☎021.688.08.67/ 0722.614.867

423. **Colentina,** dec., et. 4/10, 1976, Doamna Ghica BCR, cf. 2 dec., 4/10, balcon in termopan, 40 mp, complet renovat, finisat, usi noi, totul nou, g, f, p, t, um, aproape scoala si gradinita, parc, piata, magazine, toate actele, merita vazut **48.000 €;** ☎0762.883.928

424. **Colentina,** dec., et. 7/8, 65 mp, 1988, Doamna Ghica, apartament foarte spatios, dec., liber, acte la zi, zona deosebita, bloc linistit, merita vazut, **62.000 €;** ☎0762.656.686/ 0748.908.724

425. **Colentina,** dec., et. parter/8, 56 mp, 1991, Doamna Ghica, dec., 56.26 mp, an constructie imobil 1991, cu imbunatatiri, parchet din lemn masiv, gresie, faianta, termopan, calorifere noi, izolat termic, posib. centrala termica, **62.000 €;** ☎0722.602.948/ 0727.090.488 andrei@proestate.ro

426. **Colentina,** dec., et. parter/10, 40 mp, rond Doamna Ghica, cf. 2 dec., parter cu balcon, 40mp, renovat, g, f, p, t, um, locuibil, toate utilitatile, aproape parc, langa scoala si gradinita, magazine, zona civilizata, intabulare, negociabil, **45.000 €;** ☎0761.749.316/ 0722.824.757

427. **Colentina,** et. parter/4, 60 mp, 1986, soseaua Doamna Ghica, bloc 1986, cf. 1 60 mp, p/4, balcon in termopan, zona linistita, civilizata, parcari, curat, locuibi, termopan, aproape scoala si gradinita, parc, pret bun, pret negociabil, **53.000 €;** ☎0761.749.316/ 0722.824.757

428. **Colentina,** ap. 2 camere dec., dec., et. parter/3, 60 mp, 2010, gresie, faianta, parchet, termopan, parter, balcon inchis, vedere pe lateral, mobilat partial, bloc izolat termic, cu actele la zi, zona linistita, boxa 25 mp, se acc. credit ipotecar, **63.000 €;** ☎0721.855.182 ionita2010@gmail.com

429. **Colentina,** Doamna Ghica, Baicului, semidec., et. parter/4, 62 mp, 1989, P/4, cf 1 sporit, sdec, 62 mp, balcon spatios, vedere mixta, geam la baie, g, f, p, t, um, bloc nou, grilaje la toate geamurile, zona linistita, cu multa verdeata, pret bun de zona, negociabil, numai cash, investitie. **54.500 €;** ☎0770.956.572

430. **Colentina,** Doamna Ghica, Luntrei, et. 1/10, 40 mp, 1974, 2 cam., cf. 2, renovat complet, usi termopan noi, gresie, faianta, parchet, termopan, bloc reabilitat, bucatarie mobilata, particular, **48.000 €;** ☎0725.487.050

431. **Colentina,** Doamna Ghica, Rau, Mc Donald s semidec., et. 8/8, 54 mp, 1978, Colentina, Doamna Ghica, Rau, Mc Donald s, Scoala, 8/8,confort 1 bloc fara risc seizmic, bloc reabilitat termic, g, f, p, aer conditionat, usa metal, pozitie superba, cad, intabulare, accept credit, **51.500 €;** ☎0724.336.834

432. **Colentina,** Fundeni dec., et. 3/3, 51 mp, 2017, Apartament 2 camere dec., Fundeni, Colentina, mutare imediata, bloc finalizat, oferim consultanta gratuita in vederea obtinerii creditului bancar, **55.000 €;** ☎0740.026.772 andrada.pocovnicu@rfccity.ro

433. **Colentina,** Fundeni dec., et. 1/3, 61 mp, 2018, apartament 2 camere, dec., suprafata utila totala de 61 mp, situat intr-un imobil de 3 etaje, finisaje la alegere, parcare gratuite, zona linistita, magazine, ratb, scoli, gradinite, recomandare. **60.000 €;** ☎0747.600.200 corina.barbieru@rfccity.ro

434. **Colentina,** Fundeni, dec., et. 3/3, 70 mp, 2017, 2 cam. nou, dec. + pod, mutare imediata, acceptam prima casa, cadastru, intabulare, oferim cadou mansarda, suprafata utila totala de 70 mp, **55.000 €;** ☎0747.600.200 corina.barbieru@rfccity.ro

435. **Colentina,** Fundeni, dec., et. 1/4, 2017, 2 camere, finisaje de lux, cea mai mare suprafata 70 mp, interfon, parcare, paznic, boxa. **63.000 €;** ☎0743.777.700 cristina.carlan@rfccity.ro

436. **Colentina,** Fundeni, dec., et. 1/5, 60 mp, 2017, 2 camere, nou, dec., bucatarie open space, 60 mp util, finisaje lux, direct dezvoltator, comision 0%, ansamblu rezidential nou, cu spatii verzi, loc de joaca, boxe subsol, parcari; **54.500 €;** ☎0747.600.200 corina.barbieru@rfccity.ro

437. **Colentina,** Fundeni, semidec., et. 2/5, 60 mp, 2017, 2 camere, nou, spatios, luminos, dormitor de 16 mp, vedere libera, spatii verzi. Situat stradal, intr-o zona rezidentiala, cu diverse facilitati urbane precum mijloace de transport, scoli, gradinite; **54.000 €;** ☎0747.600.200 corina.barbieru@rfccity.ro

438. **Colentina,** Fundeni, dec., et. 2/3, 65 mp, 2018, apartament 2 camere de vanzare, dec., 65 mp util, parcare gratuita, etaj intermediar, zona linistita, se preda la cheie, finisaje la alegere dintr-o gama variata. Comision 0. **61.000 €;** ☎0747.600.200 corina.barbieru@rfccity.ro

439. **Colentina,** Fundeni, dec., et. 1/3, 2018, apartament 2 camere, dec., bloc nou, finisaje de lux, **55.500 €;** ☎0743.777.700 cristina.carlan@rfccity.ro

440. **Colentina,** Fundeni, dec., et. 3/3, 61 mp, 2018, apartament 2 camere, dec., suprafata utila totala de 61 mp, parcare gratis. Se preda la cheie, finisajele sunt la alegere dintr-o gama variata. Zona linistita, supermarketuri, Ratb. **59.000 €;** ☎0747.600.200 corina.barbieru@rfccity.ro

441. **Colentina,** Fundeni, dec., et. 3/3, 80 mp, 2017, apartament 2 camere, Fundeni, Colentina, Ratb, acte gata, comision 0, mutare imediata. **56.000 €;** ☎0743.777.700 cristina.carlan@rfccity.ro

442. **Colentina,** Fundeni, City Residence, dec., et. 6/6, 74 mp, 2013, Colentina, Fundeni, City Residence, 6/6, dec, 74mp, constructie 2013, centrala termica, gresie, faianta, parchet, termopan, usa metalica, ferestre velux, cadastru, intabulare, accept credit. **39.000 €;** ☎0724.336.834

443. **Colentina,** Fundeni, maior Vasile Bacila semidec., et. 1/3, 48 mp, 2012, Apartamentul este situat in zona linistita, este luminos, orientat pe spate (S-E), pozi?ionat la etajul 1, **56.500 €;** ☎0742.358.700

444. **Colentina,** Fundeni, vav spital Fundeni, Doinei dec., et. parter/5, 59 mp, 2012, Dobroiesti, langa Mega Image parter inalt/5 bloc nou 2012, 59 mp, balcon gen terasa, centrala proprie, contorizat, bloc supercivilizat, curte si parcare privata, cadastru, intabulare, accept credit, **53.500 €;** ☎0737.435.628/ 0722.614.867

445. **Colentina,** Mc Donalds, semidec., et. 1/10, 52 mp, 1975, apartament 2 camere, semidec., et.1/10, curat, faianta, termopan, usa metalica, fara cadastru si intabulare, liber. **52.900 €;** ☎0749.199.193 cornelia.ionita@confortcasaimobiliare.ro

446. **Colentina,** Mc Donald`s, Avion - Fundeni, et. 8/8, 54 mp, 1977, bloc reabilitat, gresie, faianta, parchet, termopan, stradal, renovat, cadastru, liber, geam baie, **51.900 €;** ☎0723.712.883

447. **Colentina,** Parc Plumbuita, dec., et. 6/8, 56 mp, 1986, Rau MC Donalds Bacila ,la 5 min. de tramvai, 6/8 bloc 1986 ,cf.1 dec, 56 mp, bloc 1986, pe mijloc,imb. termopan, um, centrala termica bucatarie mare, eliberabil imediat, cadastru, accept credit, **58.500 €;** ☎021.380.28.14/ 0737.435.628

448. **Colentina,** Pescarilor, dec., et. 1/2, 52 mp, 2018, vanzare ap. 2 camere, imobil constr. din caramida si beton S+2+M, la et. 1 apartament, balcon, finisaje de lux, sistem alarma, loc parcare, transport masina 282, **64.000 €;** ☎0729.158.583 nicu_imob@yahoo.com

449. **Colentina,** Rau, Mc Donald's dec., et. 3/8, 65 mp, 1986, Maior Bacila, Radovanu aproape Fundeni, Parc Lac Plumbuita, bloc reabilitat termic, pe mijloc, orientare S-E, imb., gresie, faianta, parchet, termopan, um, ac, cadastru, intabulare, accept credit, **62.000 €;** ☎021.380.28.14/ 0737.435.628

450. **Colentina,** Sportului apt 2 cam dec lux, nou 2017 dec., et. 1/3, 57 mp, 2017, 2017, apt 2 camere dec.e, etaj 1 din 3, situat in zona Colentina intre Sos. Colentina si Sos. Andronache, zona Restaurant Edessa; **65.800 €;** ☎0773.362.406/ 0722.974.092

451. **Colentina,** Teiul Doamnei semidec., et. 5/8, 55 mp, 1985, apartament confort 1 spatios cu bucatarie mare, usi noi, parchet, termopan g, f, instalatii schimbate bloc reabilitat termic, intrare stradala, vedere in spate, se accepta credit ipotecar si prima casa **67.000 €;** ☎0723.261.575 tudorsimobiliare@yahoo.com

452. **Complex** Rezidential AmbasadOr Home dec., et. 2/4, 60 mp, 2017, zona de nord ap 2 cam, dec., spatios, terasa, centrala proprie, finisaje lux, incalzire pardoseala, videointerfon, lift, spatii verzi, parcari, paza, locatie lux, ultimele apartamente. Te asteptam la vizionari **56.400 €;** ☎0799.102.501 ioana@ambasador-home.ro

453. **Complex** rezidential AmbasadOr Home dec., et. parter/4, 50 mp, 2018, zona de nord, ap. 2 cam., dec., spatios, buc inchisa, 2 balcoane, centrala proprie, finisaje lux, incalzire pardoseala, videointerfon, lift, spatii verzi, parcari, paza, locatie lux. www.ambasador-home.ro **48.600 €;** ☎0738.759.300 cristi@ambasador-home.ro

454. **Complex** rezidential AmbasadOr Home dec., et. parter/4, 43 mp, 2017, zona de nord, ap. 2 cam., dec., spatios, buc inchisa, terasa, centrala proprie, finisaje lux, incalzire pardoseala, videointerfon, lift, spatii verzi, parcari, paza, locatie lux. www.ambasador-home.ro **48.600 €;** ☎0799.102.501 ioana@ambasador-home.ro

455. **Complex** Rezidential AmbasadOr Home Otopeni dec., et. parter/4, 63 mp, 2018, parter inalt, dec, buc inchisa, centrala proprie, finisaje lux, incalzire pardoseala, videointerfon, lift, spatii verzi, parcari, paza, locatie lux la preturi accesibile. Va asteptam la vizionari. **60.200 €;** ☎0738.759.300 cristi@ambasador-home.ro

456. **Complex** Rezidential AmbasadOr Home, Otopeni dec., et. 3/4, 80 mp, 2017, ap 2 cam, dec., spatios, buc inchisa, 2 balcoane, centrala proprie, finisaje lux, incalzire pardoseala, videointerfon, lift, spatii verzi, parcari, paza, locatie lux. www.ambasador-home.ro **69.000 €;** ☎0725.500.800 marian@ambasador-home.ro

457. **Complex** Whitestone, apartament 2 camere modern, semidec., et. 1, 42 mp, 2018, **37.000 €;** ☎0738.156.800 firstimobiliare@gmail.com

458. **Complex** Whitestone, apartament 2 camere modern, semidec., et. 1, 42 mp, 2018, **37.000 €;** ☎0738.156.800 firstimobiliare@gmail.com

459. **Confort** City, mobilat si utilat, comision 0, apartament 2 camere, semidec., et. 9/11, 65 mp, **55.000 €;** ☎0723.325.257 contact@mihaelaanton.ro

460. **Constanta,** Olimp, dec., et. 3/3, 37 mp, 1985, apartament 2 camere confort 1, ej 3/3, g, f, p, t, um, mobilat si utilat, cadastru, intabulare acc credit bancar, bun pt inchiriat 100 li/camera zi. **25.000 €;** ☎0720.039.035/ 0761.609.243 columbia.imobiliar@yahoo.com

461. **Cora,** Pantelimon, dec., et. 3/10, 52 mp, 1976, apartament 2 camere, spatios, dec., foarte bine intretinut, cu vedere la Parcul Cosmos si Complexul Sportiv Ion Tiriac. **56.000 €;** ☎0741.203.908/ 0758.233.283

462. **Corbeanca,** 50 mp, 2012, 2 camere mobilat, utilat loc de parcare linga Penny Corbeanca pret 46.000 euro, **46.000 €;** ☎0756.711.725 patrascuromulus@yahoo.com

463. **Corbeanca,** semidec., et. 2, 50 mp, apartament 2 camere langa Penny Corbeanca, pret mobilat si utilat **40.500 €;** ☎0756.711.725 patrascuromulus@yahoo.com

464. **Cosbuc-central,** vand apartament 2 camere, dec., et. 4/4, 54 mp, confort 1, cadastru, intabulare, curat, liber, parchet, termopan, gaze, usa metalica. Mai multe detalii la telefon, **40.000 €;** ☎0751.603.477/ 0771.364.451/ 031.807.22.67

465. **Cotroceni,** Arenele BNR semidec., et. 1/2, 60 mp, apartament confort 1, semidec. situat la etajul 1/2, are o suprafata de 60 mp. boxa, gresie, faianta, parchet, termopan, cadastru si intabulare, zona verde, boxa **92.000 €;** ☎021.231.23.18/ 0731.144.152

466. **Cotroceni-** Eroilor, semidec., et. 3/4, 50 mp, 1961, Eroilor, 2 camere, 1960, 1/sdec, 3/4, 48 mp, renovat, finisat, g, f, p, t, centrala termica imobil, ac, 1 balcon. Pret vanzare 99000 Euro **99.000 €;** ☎0768.944.888 cezar.georgescu@gadsporimob.ro

467. **Crangasi** semidec., et. 10/10, 54 mp, 1983, Ap 2 camere semidec., g, f, ct proprie, terasa izolata, reper sediu Rcs-Rds, **62.500 €;** ☎0727.783.729 Sorin_brz@yahoo.com

468. **Crangasi** dec., et. 5/8, 57 mp, 1983, qpartament 2 camere partial imbunatatit, termopan, gresie, faianta, balcon, bucatarie 11 mp, hol generos, boxa, acte in lucru, 2 lifturi, bloc si scara bine intretinute, eliberabil. **63.500 €;** ☎0721.968.946 mariana_mircioi@yahoo.com

469. **Crangasi** dec., et. 8/8, 55 mp, 1980, Vand apartament 2 camere dec. si mobilat, **65.000 €;** ☎0744.579.790 nelludumitru@yahoo.com

470. **Crangasi,** dec., et. 4/4, 54 mp, 1983, Crangasi, confort 1 dec., etaj 4/4, suprafata 54 mp, an constructie 1983, gresie, faianta, parchet, termopan, usa metalica, aer conditionat, fara probleme la terasa, se vinde mobilat si utilat, **52.000 €;** ☎0760.654.543 stanb.concept@gmail.com

471. **Crangasi,** dec., et. 1/5, 66 mp, 2018, Crangasi, la 5 min de metrou, bloc nou cu lift, etaj 1/5 dec., finalizare 1 iulie. Se preda la cheie. Parcare subterana cu cost separat. Fara agentii. **71.999 €;** ☎0770.750.636 a.imobiliare@yahoo.com

472. **Crangasi,** semidec., et. 1/7, 55 mp, zona linistita, apartament spatios, complet renovat, finisaje de calitate, instalatia electrica schimbata, instalatii sanitare noi, disponibil imediat. **63.000 €;** ☎0758.098.917/ 0758.098.905 georgian.draghia@galaxyimob.ro

473. **Crangasi,** Ceahlau, dec., 51 mp, 1983, apartament 2 camere situat in bloc anvelopat cu scara curata si civilizata, parc piata, metrou. Acte in ordine. Sunati acum; **56.500 €;** ☎0770.810.694 agentie13@mauwis.ro

474. **Crangasi,** Ceahlau, Mega Image, dec., et. 8/8, 1987, 1987 constructie bloc, reabilitat termic, dec. 53 mp, etaj 8/8, termopane, neamenajat, liber, **57.000 €;** ☎0731.144.153/ 021.231.23.18

475. **Crangasi,** Constructorilor, Giulesti, dec., et. 4/4, 62 mp, 2016, agentia noastra va prezinta un proiect nou finalizat in care se mai gasesc apartamente doar cu 2cam. Pretul de vanzare este 64000 euro si 74000 euro loc parcare, oferta 2000 euro. La aceste preturi se adauga TVA 5% **64.000 €;** ☎0724.562.030 costin@areanorthestate.ro

476. **Crangasi,** Nicolae Oncescu, dec., et. 6/8, 53 mp, 1984, apartament 2 camere, Crangasi, dec., confort 1, cu suprafata de 53 mp, situat la etajul 6/8, intr-un bloc construit in anul 1984. Apartamentul a fost renovat **66.900 €;** ☎0732.811.284 dumitrascuflori11@gmail.com

477. **Crangasi,** Parcul 9 mai, bucatarie mobilata semidec., et. parter/10, 58 mp, 1990, Apartament modern stil loft, mutare imediata, bucatarie mobilata, finisaje premium, 7 minute metrou Crangasi. Direct dezvoltator. Comision 0%, 69.000 euro pentru plata cash, 72.450 credit, **69.000 €;** ☎0736.380.186/ 0725.597.221

478. **Crangasi,** str. Ceahlau, semidec., et. 1/8, 55 mp, confort 1, semidec., se vinde mobilat si utilat, bloc civilizat, 5 min metrou, langa Mega Image, usor negociabil. **63.900 €;** ☎0723.707.553 razvanzamfir1@yahoo.com

479. **Crangasi,** Vintila Mihailescu, dec., et. 2/4, 52 mp, 1982, Crangasi, apartament 2 camere, dec., renovat complet, instalatie electrica schimbata, gresie, faianta, parchet, temopane. Acces facil metrou 4 min. **69.900 €;** ☎0784.409.030/ 0726.641.819

480. **Crangasi,stradal** vedere spate,Ceahlau,negociabil semidec., et. 6/10, 53 mp, 1983, Crangasi, Ceahlau, et 6/10, cf 1, 48 mp, util, semidecomnadat, vedere spate, locuibil, imbunatatit, gresie, faianta, mocheta, termopan, usa metal, baie complet refacuta, liber. Apropriere ratb, metrou 5 min, piata, centru. **62.499 €;** ☎0737.481.773 euro.c.imobiliare@gmail.com

481. **Cristalului,** Penny Market, finalizat, parcare dec., et. parter/2, 54 mp, 2017, Cristalului, finalizat, imobil nou, mutare imediata, loc de parcare inclus in pret, TVA inclus.Contorizare individuala pe apartament, racordat la apa, gaze, lumina si canalizare. **40.000 €;** ☎031.005.17.61/ 031.005.17.69

482. **D-na** Ghica, Parc Plumbuita, prima casa, dec., et. 1/3, 56 mp, 2018, dezvoltator. Localizarea ideala a proiectului permite proprietarilor acces la punctele de maxim interes din zona cum ar fi: Parcul Plumbuita, piata, centre comerciale, unitati de invatamant si unitati sanitare, **68.000 €;** ☎0799.929.025/ 0725.597.221 aura.c@star-construct.ro

483. **Dacia** Parc Ioanid, semidec., et. 1/3, 1930, apartament luminos in cladire eleganta, situata stradal pe Bulevardul Dacia, tavane inalte, 65 mp + camera depozitare 18 mp, baie, bucatarie, debara, la 20 de metri de parcul Ioanid, et 1/3; **88.000 €;** ☎0769.480.521/ 0752.980.072

484. **Dacia,** colt Dorobanti, et. 1/3, 67 mp, 1912, vand apartament 2 camere, ultracentral, cu lift, balcon spre Dacia si Calea Dorobanti, bloc solid din caramida, incalzire centrala, interfon, camere supraveghere, RATB, metrou, parcuri, farm., acte, neg., **80.000 €;** ☎0721.286.747

485. **Damaroaia,** Str.Izbiceni Luptatorilor et. parter/3, 62 mp, 2008, particular, 62 mp+120 mp curte, contorizare individuala, AC,centrala termica, bucataria mobilata **86.000 €;** ☎0744.622.197

486. **Dealul** Mitropoliei, dec., et. 1/1, 68 mp, 1900, apartament cu 2 camere în zona Dealului Mitropoliei. Apartamentul este semi mobilat, suprafa?a de 68 mp. Sta?ii de transport in comun apropiate. Apartament renovat recent; **120.000 €;** ☎0773.326.451 buzsebastian@gmail.com

487. **Decebal** bd., bloc 1990, dec., et. 1/4, 62 mp, 1990, bd Decebal planul 2 etaj 1/4 dec., amenajat, mobilat si utilat modern. Se vinde cu tot ce este in el (ca in foto). Totul este de foarte buna calitate. Este foarte spatios, acte ok. **107.000 €;** ☎0770.805.447 agentie2@mauwis.ro

488. **Decebal,** dec., et. 1/4, 60 mp, 1986, Mesterul Manole, dec., etaj 1/4, su 56 mp + balcon 4 mp, mobilat/ utilat complet, renovat, bloc reabilitat, usor neg., **107.000 €;** ☎0799.936.443 cosmin.andrei@inessintermed.ro

489. **Decebal,** Dristorului, dec., et. 3/8, 60 mp, 1986, apartament confort 1, dec. situat la etajul 3/8, blocul este construit in 1986, are o suprafata de 60 mp. aer conditionat, gresie, faianta, parchet, termopan, parcare, intabulare, **85.000 €;** ☎021.231.23.18/ 0731.144.152

490. **Decebal,** Piata Alba Iulia, 2 camere, dec., et. 1/4, 57 mp, 2018, va propunem spre vanzare un apartament cu 2 camere avand o suprafata totala utila de 57mp., disponibil pe etajul 1 in cel mai nou proiect imobiliar din zona Piata Alba Iulia, Decebal. **97.000 €;** ☎0726.448.357/ 0725.597.221 claudiu.p@star-construct.ro

491. **Delea** Veche Decebal vand apartament de lux semidec., et. 6/11, 2011, 2 camere, mobilier nou, apartament in bloc nou 2011, complet dotat (masina de spalat rufe, cuptor electric, plita electrica, ac in living, frigider) 2 balcoane, toaleta cu bideu, paza non stop, **150.000 €;** ☎0744.334.087 andreea_gaza@yahoo.com

492. **Dimitrie** Leonida dec., et. parter/3, 43 mp, 2013, apartamentul se afla in ansamblul Apollo Residence 1 la aproximativ 500 m de statia Dimitrie Leonida. Se vinde mobilat si utilat impreuna cu un loc de parcare **46.000 €;** ☎0732.151.206 ionburcete@yahoo.com

493. **Dimitrie** Leonida cu 30mp curte proprie+ parcare dec., et. parter/2, 82 mp, 2018, apartament total dec. 52 mp util, bucatarie inchisa, curte proprie 30 mp, loc de parcare inclus in pret. Se preda finisat si bransat la toate utilitatile.Termen de predare: septembrie 2018 **55.900 €;** ☎0724.548.052

494. **Dimitrie** Leonida metrou, dec., et. parter/3, 52 mp, 2016, apartament 2 camere dec. spatios ce dispune de o gradina de 70 mp, dispune de toate imbunatatiriile, langa statia de metrou Dimitrie Leonida, in imediata apropiere de centrul comercial la strada, **62.000 €;** ☎0730.250.305

495. **Dimitrie** Leonida, dec., et. 1/10, 57 mp, 2018, apartament 2 camere dec. complet - constructie 2018 - la 5 minute de statia de metrou Dimitrie Leonida; **57.000 €;** ☎0727.886.839 bogdan.popescu@metropolitanresidence.ro

496. **Dimitrie** Leonida, dec., et. 1/10, 54 mp, 2018, apartament 2 camere dec.-constructie noua la 600 m de metrou Dimitrie Leonida; **55.000 €;** ☎0727.886.839 bogdan.popescu@metropolitanresidence.ro

497. **Dimitrie** Leonida, dec., et. 3/10, 59 mp, 2018, apartament 2 camere, constructie 2018, dec., 9 minute pana la metrou Dimitrie Leonida. **59.000 €;** ☎0727.886.839 bogdan.popescu@metropolitanresidence.ro

498. **Dimitrie** Leonida, dec., et. 1/10, 51 mp, 2018, apartament tip studio 2 camere - foarte spatios - nou construit - 600m metrou Dimitrie Leonida; **51.500 €;** ☎0727.886.839 bogdan.popescu@metropolitanresidence.ro

499. **Dimitrie** Leonida, semidec., et. 1/4, 67 mp, 2018, vanzare ap 2 camere spatios, constructie 2018, finisaje lux incluse in pret. 67 mp. Loc de parcare inclus. Se accepta si Prima Casa la pretul de 57.000 euro. 3 min pana la statia Ratb. comision 0. **51.000 €;** ☎0722.204.951 bogdan.tomegea@zonadesud.ro

500. **Dimitrie** Leonida, apartament cu gradina, metrou dec., et. parter/3, 61 mp, 2018, apartament in bloc nou cu gradina, dec., bransat la toate utilitatile, contorizat individual. Se preda la cheie. Compartimentari din caramida, bucatarie inchisa, 7 minute de metrou D. Leonida. **47.000 €;** ☎0736.380.182/ 0725.597.221

501. **Dimitrie** Leonida, apartament cu gradina, metrou dec., et. parter/3, 61 mp, 2018, vand apartament cu gradina proprie in bloc nou, amplasat la doar 7 minute de statia de metrou Dimitrie Leonida. Se preda la cheie, bransat la toate utilitatile si contorizat individual. 0 comision. **47.000 €;** ☎0736.380.182/ 0725.597.221

502. **Dimitrie** Leonida, Berceni semidec., et. 2/5, 2018, apartament modern, bucatarie inchisa, etaj 2, balcon mare. Acces facil metrou si ratb. Finisat complet nou, centrala proprie, utilitati bransate individual. Parcare subterana. **46.500 €;** ☎0731.491.608/ 0724.888.478 adriana@sudrezidential.ro

503. **Dimtrie** Leonida, Mall LaStrada dec., et. 3/5, 59 mp, 2018, Apartament de 2 cam. aflat intr-un bloc nou in zona la D. Leonida, Mall La strada. Are o suprafata totala de 59.43 mp. Acceptam orice tip de credit bancar cat si cash. **49.200 €;** ☎0727.261.214/ 0726.757.659

504. **Doamna** Ghica -terasa semidec., et. 1/4, 55 mp, 2016, apartament confort 1, semidec., situat la etajul 1/4, bloc 2016, suprafata de 55 mp. terasa, superamenajat, mobilat nou, utilat, liber, **66.900 €;** ☎021.231.23.18/ 0731.144.151

505. **Doamna** Ghica, dec., et. 4/4, 40 mp, 2017, apartament nou, frumos compartimentat si finisat la cheie, disponibil imediat, situat intr-un imobil dotat cu curte amenajata cu parcari, se accepta plata prin credit bancar. **53.000 €;** ☎0730.166.666 cremenita5@gmail.com

506. **Doamna** Ghica, dec., et. parter/10, 39 mp, 1976, vand ap. 2 cam, conf.2, cu balcon 3m, bloc reabilitat termic, apartamentul este renovat, gresie, parchet, faianta, termopan, usi interioare, insalatii sanitare noi, calorifere noi. Mobilat si utilat, **45.000 €;** ☎0744.149.266

507. **Doamna** Ghica, apartament 2 camere, dec., et. 1/2, 56 mp, 2017, apartament cu 2 camere, dec., avand o suprafata utila de 56 mp. Se vinde la cheie, fiind bransat la toate utilitatile orasului.Apartamentul are o vedere superba catre raul Colentina. **72.000 €;** ☎0724.808.488/ 0725.597.221 george.t@star-construct.ro

508. **Doamna** Ghica, Baicului, Pantelimon, et. parter/4, 58 mp, 1990, extrem de bine compartimentat, camere foarte spatioase, bucatarie patrata, situat la parter, cu gradina in fata geamurilor cu acces, in bloc din 1990, solid, termopan, parchet, gresie. **54.000 €;** ☎0775.368.545 agentie8@mauwis.ro

509. **Doamna** Ghica, BCR dec., et. parter/10, 58 mp, 1992, conf.1 sporit, liber, toate actele, apropiere parc, mijloace de transport, 10 min pana la metrou Obor. Se accepta si credit. **61.800 €;** ☎0727.424.131

510. **Doamna** Ghica, Colentina, dec., et. parter/8, 60 mp, 1990, Doamna Ghica, Str. Pancota, apartament 2 camere, dec., situat la Parterul unui bloc construit in anul 1990. Apartamentul dispune de finisaje de cea mai buna calitate, centrala, aer conditionat. **67.000 €;** ☎0731.602.907/ 0755.680.215 ionut.imobiliare2011@gmail.com

511. **Dobroiesti,** Fundeni, dec., et. 4/4, 63 mp, 2018, apartamente 2 cam, 3 cam. garsoniere, complex 6 blocuri, loc de joaca pentru copii , fiecare client isi poate alege finisajele interioare, astfel incat la final, apartamentul arata asa cum ati visat **53.400 €;** ☎0786.887.766

512. **Domenii,** semidec., et. parter/1, 47 mp, 1953, Domenii, 2 camere, semidec., renovat 2018, sup. 46,70 mp, et.p/1, complet mobilat, utilat si dotat cu finisaje de foarte buna calitate, bucatarie open space, usa lemn, centrala proprie, **100.000 €;** ☎0747.374.023 office@group-rbm.com

513. **Dorobanti,** ASE, semidec., et. 1/2, 60 mp, 1941, apartament in vila 2 camere + loc de luat masa, 1 baie +1 gr. sanitar, bucatarie deschisa, mobilat si utilat complet, loc de parcare, **99.000 €;** ☎0727.256.147/ 0740.023.488 nicoli.imobiliare@gmail.com

514. **Dorobanti,** Floreasca, dec., et. parter/10, 50 mp, 1978, proprietar, vand apartament 2 camere, dec., parter din 10, sc 55 mp, Dorobanti, Floreasca, complet mobilat si utilat lux, nou renovat, zona Dorobanti, Floreasca complet mobilat si utilat lux. **80.000 €;** ☎0727.108.242 elenia300@gmail.com

515. **Dorobanti,** Perla, apartament, spatiu comercial, dec., et. parter/3, 60 mp, 1958, provenit dintr-un apartament cu 2 camere dec., la parterul unui bloc de apartamente cu 3 etaje, situat pe Strada Grigore Alexandrescu nr.108, **120.000 €;** ☎0724.761.965

516. **Dorobanti,** Perla, metrou Stefan cel Mare dec., et. parter/8, 47 mp, Va prezentam spre vanzare un apartament cu 2 camere dec., la parter/8, situat in zona Dorobanti (Perla) in apropierea statiei de metrou Stefan cel Mare, **75.000 €;** ☎0766.091.335/ 0766.091.343 ana.soare@alfamarimob.ro

517. **Dorobanti,** Polona, dec., et. parter/8, 54 mp, 1983, apartament confort 1, dec. situat la parter/8, blocul constructie 1983, are o suprafata de 54 mp. liber, cadastru si intabulare, bloc reabilitat, **90.000 €;** ☎021.231.23.18/ 0731.144.152

518. **Dorobanti,** Primaverii dec., et. demisol/2, 53 mp, 1940, Dorobanti, 2 camere,1940, cf. 1, dec., d/ d+p+2, 53 mp, 1 grup sanitar, hol central, usa metalica, stare buna, pretabil cabinet medical, birou dar si pentru locuit. 58.000 euro, **65.000 €;** ☎0768.944.888 cezar.georgescu@gadsporimob.ro

519. **Doua** camere 1 min RATB, loc parcare inclus in pret dec., et. 3/6, 40 mp, 2018, apartament 2 camere, suprafata utila totala 40 mp, et. 3/6, se preda finisat cu finisaje de calitate superioara, toate utilitatile retea de oras, centrala termica, loc parcare inclus in pret, RATB, **37.160 €;** ☎0764.665.766/ 0799.929.024 simona.b@star-construct.ro

520. **Doua** camere 15 min metrou, dec., et. 1/4, 46 mp, 2018, apartament 2 camere 46.5 mpu, direct dezvoltator, comision 0, fara taxa de mentenanta, bloc de caramida poroterm pe cadre de beton armat, gresie, faianta, parchet, centrala; **38.000 €;** ☎0734.797.437

521. **Doua** camere dec. - 73 mp, dec., et. 4/4, 73 mp, 2013, bloc nou cu lift, loc parcare si spatiu de depozitare de 60mp la mansarda, parc. Locuinta se vinde finisata cu bucatarie mobilata. Pret valabil doar doar pentru plata cash sau credit ipotecar standard; **57.000 €;** ☎0764.180.052 office@nemarimobiliare.ro

522. **Doua** camere diverse zone dec., et. 3/10, 60 mp, 2017, dezvoltator, comision 0, TVA inclus, finisaje la alegerea clientului incluse in pret, diversitate (zona, nr camere, etaje). M. Cristina **60.000 €;** ☎0725.985.760 cristina

Imobiliare vânzări 2 CAMERE

590. **Drumul** Taberei, dec., et. 7/10, 1974, Aleea Istru-Prel Ghencea cf 2 dec. etaj 7/10 liber parchet gresie faianta contorizat acte acc credit ipotecar, **39.500 €;** ☎0726.488.835

591. **Drumul** Taberei, dec., et. 3/11, 54 mp, 2019, apartament 2 camere de tip B in complex Plaza Residence faza 2. Unitatile se predau semifinisate, termen de finalizare octombrie 2019. **64.500 €;** ☎0738.713.282/ 0738.713.283 office@plazaresidence.ro

592. **Drumul** Taberei, dec., et. 1/10, 38 mp, 1974, apartament 2 camere langa Parcul Drumul Taberei, et 1/10, confort II, dec., loc parcare, zona cu verdeata pana la strada, renovat lux respectiv valoare 8000 EUR, accs usor ratb; **45.000 €;** ☎0724.262.436 gfirut@yahoo.com

593. **Drumul** Taberei, dec., et. 1/11, 54 mp, 2019, apartament 2 camere tip C in complex Faza 2.Unitatile se predau semfinisate, termenul de finalizare este in octombrie 2019 **65.000 €;** ☎0738.713.282/ 0738.713.283 office@plazaresidence.ro

594. **Drumul** Taberei, dec., et. 5/11, 55 mp, 2019, apartament 2 camere tip C in complex Plaza Residence Faza 2. Unitatile se predau semifinisate, termen de finalizare octombrie 2019. **65.000 €;** ☎0738.713.282/ 0738.713.283 office@plazaresidence.ro

595. **Drumul** Taberei, dec., et. 6/11, 2019, apartament 2 camere tip D in complex Plaza Residence faza 2. Termen de finalizare octombrie 2019, unitatile se predau semifinisate. **65.000 €;** ☎0738.713.282/ 0738.713.283 office@plazaresidence.ro

596. **Drumul** Taberei, dec., et. parter/11, 55 mp, 2019, apartament 2 camere tip F in complex Plaza Residence faza 2. Unitatile se predau semifinisate. **66.000 €;** ☎0738.713.282/ 0738.713.283 office@plazaresidence.ro

597. **Drumul** Taberei, dec., et. 7/10, 55 mp, 1981, Auchan, etajul 7/10, bloc 1981, dec., gresie, faianta, parchet, termopan, usa metalica, dormitor mobilat, acte facute. **52.500 €;** ☎0765.348.367

598. **Drumul** Taberei, dec., et. 6/10, 52 mp, 1972, Auchan, str Brasov vis a vis, confort 1 circular, balcon logie, spatii de depozitare, bloc curat, acces usor si rapid, ratb. Parc Moghioros, **50.000 €;** ☎0724.370.636 mfirut@yahoo.com

599. **Drumul** Taberei, dec., et. 7/8, 54 mp, 1984, b-dul Ghencea, BCR, confort 1, dec. etaj 7, termopan, fara imbunatatiri, liber, negociabil, aproape de Ratb. **56.000 €;** ☎0724.370.636 mfirut@yahoo.com

600. **Drumul** Taberei, dec., 50 mp, 1974, Bd. Timisoara - V. Ialomitei, confort 1, dec., 3/4, termopan, aer conditionat, usa metalica, acte facute, accepta credit, **51.500 €;** ☎0769.088.538

601. **Drumul** Taberei, dec., et. 6/10, 52 mp, 1974, Brasov, linia 41 cf 1 circular etaj 6/10 parchet termopan contorizat liber acte, acc credit, **50.000 €;** ☎0726.488.835

602. **Drumul** Taberei, dec., et. 4/4, 50 mp, 1974, Bucla, Cetatea Histria, et. 4, dec., renovat, gresie, faianta, parchet, termopan, usa metalica, acte facute, urgent, accept cash si credit ipotecar, usor discutabil **49.000 €;** ☎0724.370.636/ 0724.262.436 mfirut@yahoo.com

603. **Drumul** Taberei, dec., et. 7/10, 52 mp, 1974, Cetatea Histria, cf 1, circular, 7/10, parchet, liber, contorizat, termopan, 2 lifturi, acte, acc credit, **55.500 €;** ☎0726.488.835

604. **Drumul** Taberei, dec., et. 7, 43 mp, cf. 2, parchet, termopan, liber, **39.000 €;** ☎0724.321.698

605. **Drumul** Taberei, dec., et. 7/10, 52 mp, 1974, Chilia Veche, Lovinescu, cf 1, dec., gresie, faianta, parchet, termopan, usa metalica, bucatarie, 9 m, mobilata, toate actele, 2 lifturi, acc credit, **56.500 €;** ☎0726.488.835

606. **Drumul** Taberei, semidec., et. 4/10, 52 mp, 1974, Favorit cf 1 semidec. etaj 4/10 termopan usa metalica liber contorizat liber bloc caramida pozitie excelenta, acc credit, **55.000 €;** ☎0726.488.835

607. **Drumul** Taberei, Favorit Complex Comercial, et.7, confort 1, semidec., amenajarii minime, decent, locuibil, bloc supercivilizat, acte facute, se accepta credit, urgent, pret usor discutabil, Afi Cotroceni, **48.500 €;** ☎0724.370.636/ 0724.262.436 gfirut@yahoo.com

608. **Drumul** Taberei, semidec., et. 7/9, 52 mp, 1967, Favorit, 7/9, semidec., fara amenajari, bloc civilizat, acte facute, se accepta credit, urgent, pret usor discutabil, apropiere AFI Cotroceni **48.500 €;** ☎0724.370.636/ 0724.262.436 mfirut@yahoo.com

609. **Drumul** Taberei, semidec., et. 5/9, 52 mp, 1974, Favorit, semistradal, cf 1, etaj 5/9, gresie, faianta, parchet masiv, termopan, bloc reabilitat, acte acc credit, **54.000 €;** ☎0726.488.835

610. **Drumul** Taberei, dec., et. parter/10, 52 mp, 1974, Favorit, Sibiu, cf 1 circular p/10 cu balcon vedere sud-est gresie faianta parchet termopan usa metalica liber loc parcare adp toate actele acc credit pret discutabil, **54.000 €;**

611. **Drumul** Taberei, dec., et. 2/10, 52 mp, 1974, Liceul Lovinescu, etaj 2/10, confort 1, circular, cu balcon, geam baie, gresie, faianta, parchet, termopane toate ferestrele (mai putin sufrageria), **55.500 €;** ☎0726.488.835

612. **Drumul** Taberei, dec., et. 8/10, 1974, Lovinescu, Chilia Veche, cf 1, circular, etaj 8/10, gresie faianta parchet termopan usa metalica bucatarie 9 mp patrata mobilata 2 lifturi, acte acc credit, **56.500 €;** ☎0726.488.835

613. **Drumul** Taberei, dec., et. 7/10, 52 mp, 1972, Mega Image vis a vi de Str .Targu Neamt, confort 1 dec. complet, etaj 7 din 10, doua lifturi, geam la baie, termopan, fara imbunatatiri, liber, negociabil, **50.000 €;** ☎0724.370.636 mfirut@yahoo.com

614. **Drumul** Taberei, dec., et. parter/4, 51 mp, 1970, Moghioros, parter inalt, confort 1 dec., geam la baie, bloc reabilitat, ac, uscatorie, liber, acte, scara curata, intretinere mica, zona frumoasa, aproape de tramvaiul 41 si Mall Plaza, Militari **52.000 €;** ☎0724.370.636/ 0724.262.436 gfirut@yahoo.com

615. **Drumul** Taberei, semidec., et. parter/10, 52 mp, Piata Moghioros, apartament 2 camere, fara imbunatatiri, necesita renovare, pret discutabil, **49.000 €;** ☎0724.556.353

616. **Drumul** Taberei, semidec., et. parter/10, 50 mp, Romancierilor, zona verde, linistita, camere spatioase, pereti izolati exterior, balcon inchis si izolat, disponibil imediat, la cerere se poate vinde mobilat si utilat. **54.000 €;** ☎0758.098.917/ 0758.098.905 georgian.draghia@galaxyimob.ro

617. **Drumul** Taberei, semidec., et. 2/10, 52 mp, 1974, stradal cf 1, cu 2 lifturi, usa metalica, geam baie, gresie, faianta, geamuri termopan, acte acc credit, **56.500 €;** ☎0726.488.835

618. **Drumul** Taberei, dec., Targu Neamt, Parc, confort 1, dec., etaj 4 fara probleme cu terasa, gresie, faianta, termopan, parchet, usa metalica, renovat total, negociabil, **49.000 €;** ☎0722.792.039 alexandru.barceanu@yahoo.com

619. **Drumul** Taberei, semidec., et. 6/10, 51 mp, Valea Ialomitei, apartament 2 camere confort 1, curat, zona buna, linistita, **54.800 €;** ☎0722.409.680

620. **Drumul** Taberei, dec., et. parter/4, 48 mp, 1970, vis a vis de mall Plaza, str. Brasov, parter/4, confort 1 dec., bloc reabilitat termic, termopane, usa metalica, liber, acte bloc curat, zona frumoasa, acces usor metrou, Militari, Lujerului, **52.000 €;** ☎0724.370.636 gfirut@yahoo.com

621. **Drumul** Taberei, dec., et. 4/4, 49 mp, 1972, zona curata si linistita, aproape de parc, de piata si de viitoarea statie de metrou, bloc de 4 etaje, reabilitat termic, apartament dec., spatios si luminos, pret negociabil. **48.000 €;** ☎0730.993.333 tentantimobiliare@yahoo.com

622. **Drumul** Taberei, 1 Mai, Compozitorilor, dec., et. 7/10, 52 mp, 1973, apartament 2 camere circular 7/10, fara imbunatatiri, liber, se poate viziona oricand. **52.000 €;** ☎0773.929.072

623. **Drumul** Taberei, 1 Mai, Compozitorilor, dec., et. 8/10, 51 mp, 1970, et 8/10, cf 1, dec., termopan, aer conditionat si usa metalica, in rest fara imbunatatiri, are balcon, spatii de depozitare, zona linistita, apropiere tramvai 41, Auchan, Kaufland, parc si piata Moghioros. **50.000 €;** ☎0786.325.404/ 0730.353.174 mihai.publicimob@gmail.com

624. **Drumul** Taberei, 1 Mai, fosta Compozitorilor, 986 apartament 2 camere semidec., et. 4/9, 50 mp, 1974, **51.000 €;** ☎0766.442.554 violetaion@galaxyimob.ro

625. **Drumul** Taberei, 2 camere, dec., et. parter/10, 50 mp, 1974, Bucla, circular, gresie, faianta, parchet, termopan, balcon inchis in termopan, aproape de mijloace de transport, magazine, parc, liceu, scoala, policlinica, banci, **45.000 €;** ☎0760.654.548 viorica.concept@yahoo.com

626. **Drumul** Taberei, 2 camere, garaj, 60 mp, 2018 semidec., et. parter/4, 60 mp, 2018, apartament 2 camere finalizat, inedit, Bloc nou 2018. Drumul Taberei, Prelungirea Ghencea. Apartamentul prezentat este semidec., se afla la parter, are o suprafata utila de 60 mp, **50.657 €;** ☎0723.243.544/ 0799.929.024 natalin.p@star-construct.ro

627. **Drumul** Taberei, Afi Cotroceni, semidec., et. 3/10, 52 mp, 1974, Plazza Romania, cf 1, fara amenajari, contorizat, bloc caramida, pozitie excelenta, liber toate actele acc credit, **54.000 €;** ☎0726.488.835

628. **Drumul** Taberei, AFI Cotroceni, bloc reabilitat semidec., et. 4/8, 51 mp, 1972, oferim vanzare ap 2 camere cu termopane, balcon inchis in termopan, acte la zi **54.000 €;** ☎0751.427.385

629. **Drumul** Taberei, AFI Mall Cotroceni, semidec., 50 mp, 1961, str Poiana Campina, particular vand apartament 2 cam. et. 1, intre AFI Mall Cotroceni si Piata Orizont, accept credit, vizionabil incepand cu data de 30.05.2018, pret user negociabil. **55.000 €;** ☎0766.235.750 x_rosu_lucian_x@yahoo.com

630. **Drumul** Taberei, apartament 2 camere modern, situat in complex rezidential nou dec., et. 1, 48 mp, 2018, **44.999 €;** ☎0738.156.800 firstimobiliare@gmail.com

631. **Drumul** Taberei, Auchan, semidec., et. 10/10, 60 mp, 1975, ocazie, ap. 3 cam. cf. 1 semidec., bloc reabilitat, et 10/10. Toate actele pregatite, se accepta credit. Pretul este fix. Agentie. Comision 2% **51.000 €;** ☎0761.050.235 claudyaimob@yahoo.ro

632. **Drumul** Taberei, Auchan, apt 2 camere, liceul Lovinescu, 5 minute Auchan, etaj 4/10, confort 1, circular, dec., bloc tip TD, curat, liber, cadastru, intabulare, accept credit, pret negociabil. **52.000 €;** ☎0766.668.893

633. **Drumul** Taberei, Auchan, Billa, dec., et. 3/4, 49 mp, 1976, comision 0% apartament cu doua camere, dec., etaj 3/4. Apartamentul este liber, renovat decembrie 2017, instalatii electrice si sanitare noi, obiecte sanitare, gresie, faianta, parchet, usi noi **58.000 €;** ☎0728.874.510

634. **Drumul** Taberei, Auchan, Moghioros, dec., et. 7/10, 1984, cf.1, an, um, p, g, f, dormitor mobilat, accep credit, facilitati imediat tramvai 41, supermarketuri, piata, scoli, gradinita, park, strand, patinoar statie Ratb, 5 min. viit. st. metrou, negociabil **52.500 €;** ☎0720.622.788

635. **Drumul** Taberei, Auchan, Parc Moghioros, dec., et. 6/10, 52 mp, 1974, et 6/10, cf 1, dec., 52 mp,mici imbunatatiri, spatii de depozitare, geam la baie, are balcon, zona verde, linisitita, **50.000 €;** ☎0786.325.404/ 0730.353.174 mihai.publicimob@gmail.com

636. **Drumul** Taberei, Auchan/apartament 2 camere dec., et. 4/10, 52 mp, 1972, Auchan/liceu Lovinescu, etaj 4/10, confort 1, dec.-circular, bloc tip TD, curat, liber, cadastru, intabulare, pret negociabil, **52.000 €;** ☎0766.668.893

637. **Drumul** Taberei, bd. 1 Mai bloc reabilitat 1982 dec., et. 1/8, 51 mp, 1982, apartament 2 camere mobilat - dec., etaj 1/8 - balcon inchis in termopan, bucatarie mare patrata, imbunatatiri - gresie, faianta, parchet, usi interior schimbate, usa metalica, termopane, **61.000 €;**

638. **Drumul** Taberei, Blvd. Romancierilor, cf. 1, circ, 54 mp, et. 7/10, neg., et. 7/10, 54 mp, 1973, **52.000 €;** ☎0727.426.578 manu.alexandru@galaxyimob.ro

639. **Drumul** Taberei, Brancusi, 2 camere, dec, bloc nou dec., et. 1/6, 59 mp, 2018, ansamblul este unul mixt si cuprinde garsoniere, apartamente cu 2 3 camere, cat si locuri de parcare. Amplasamentul este ideal ales pentru a oferi un acces facil catre toate mijloacele de transport. **60.900 €;** ☎0723.243.544/ 0799.929.024 natalin.p@star-construct.ro

640. **Drumul** Taberei, Brancusi, bloc nou, garaj, 2 cam, dec., et. 1/4, 62 mp, 2018, ap 2 camere finalizat, inedit, bloc nou 2018. Drumul Taberei. Ansamblul rezidential este construit intr-o zona linistita cu regim mic de inaltime. Garaj subteran inclus. Ratb, zona verde; **55.600 €;** ☎0723.243.544/ 0799.929.024 natalin.p@star-construct.ro

641. **Drumul** Taberei, Brancusi, imobil nou, dec., et. 1/5, 63 mp, 2018, 2 minute RATB, finisaje superioare, 2 minute pana la parc, 10 minute Kaufland si viitoarea statie de metrou Brancusi. Direct dezvoltator. **64.500 €;** ☎0736.380.187/ 0799.929.024 constantin.s@star-construct.ro

642. **Drumul** Taberei, Brancusi, imobil nou, RATB 2 min. dec., et. 2/5, 59 mp, 2018, Drumul Taberei, Brancusi, dec., 59 mp util, 2 minute RATB, finisaje superioare, 2 minute pana la parc, 10 minute Kaufland si viitoarea statie de metrou Brancusi, **60.900 €;** ☎0736.380.187/ 0799.929.024 constantin.s@star-construct.ro

643. **Drumul** Taberei, Brancusi, imobil nou, RATB 2 min. dec., et. 1/5, 68 mp, 2018, finisaje superioare, 2 minute pana la parc, 10 minute Kaufland si viitoarea statie de metrou Brancusi. **65.600 €;** ☎0736.380.187/ 0799.929.024 constantin.s@star-construct.ro

644. **Drumul** Taberei, Brancusi, imobil nou, RATB 2 min. dec., et. 1/5, 59 mp, 2018, finisaje superioare, 2 minute pana la parc, 10 minute Kaufland si viitoarea statie de metrou Brancusi. **58.000 €;** ☎0736.380.187/ 0799.929.024 constantin.s@star-construct.ro

645. **Drumul** Taberei, Brancusi, imobil nou, RATB 2 min. dec., et. 4/5, 62 mp, 2018, finisaje superioare, 2 minute pana la parc, 10 minute Kaufland si viitoarea statie de metrou Brancusi. Acceptam si Prima Casa, **60.950 €;** ☎0736.380.187/ 0799.929.024 constantin.s@star-construct.ro

646. **Drumul** Taberei, Brasov, dec., 55 mp, 1980, gresie, faianta,termopan, usa metalica, mobilat, utilat, linia 41 rapid, **52.000 €;** ☎0760.276.504

647. **Drumul** Taberei, Brasov, dec., et. 8/10, 53 mp, 1972, strada Valea Calugareasca - Apartament 2 camere dec., etaj 8/10 - balcon mare spatios, bucatarie mare patrata, termopane, gresie, faianta, parchet, usa metalica, usi interior schimbate, **56.000 €;** ☎0732.624.689

648. **Drumul** Taberei, Bucla,, dec., et. 3/4, 52 mp, 1977, Drumul Taberei, Bucla, confort 1, dec., etaj 3/4, termopan gresie, curat acte in regula. Se accepta credit, **49.000 €;** ☎0743.274.563 nina.toma@acorimobiliare.ro

649. **Drumul** Taberei, Cartierul Latin, semidec., et. 3/4, 76 mp, 2008, apartament 2 cam Drumul Taberei, Cartierul Latin. **58.000 €;** ☎0745.368.186

650. **Drumul** Taberei, Chilia Veche, cf. 1, circular, 54 mp, etaj 9/10, imb., et. 9/10, 54 mp, 1973, **49.500 €;** ☎0727.426.578 manu.alexandru@galaxyimob.ro

651. **Drumul** Taberei, dec., finisaje superioare, dec., et. 1/6, 59 mp, 2017, Drumul Taberei, Brancusi, dec., 59 mp util, 1 minut RATB, finisaje superioare, 3 minute pana la parc, 10 minute Kaufland si viitoarea statie de metrou Brancusi. Direct dezvoltator, **60.900 €;** ☎0736.380.187/ 0799.929.024 constantin.s@star-construct.ro

652. **Drumul** Taberei, exterior bucla, dec., et. 2/10, 40 mp, 1974, dec., bloc anvelopat, stradal cu vedere lareral-spate, amenajat cu termopan, parchet, gresie, fainta, disponibil imediat, acte facute, **46.000 €;** ☎0744.682.007

653. **Drumul** Taberei, Favorit, dec., et. parter/10, 52 mp, apartament 2 camere dec., circular, etaj parter din 10, balcon inchis in termopan, gresie, faianta, parchet, usa metalica, termopane, acte pregatite pentru vanzare, se accepta credit. **57.000 €;** ☎0732.624.689

654. **Drumul** Taberei, Favorit, semidec., et. 4/9, 1972, apartament 2 camere semidec., et. 4/9, vedere spate, apropiere gradinite, scoli, mijloace de transport, renovat, termopan, usa metalica, peretii in lavabila, toate actele **60.000 €;** ☎0773.929.072

655. **Drumul** Taberei, Favorit, semidec., et. 7/9, 56 mp, 1970, apartament confort 1, semidec. situat la etajul 7/9, bloc constructie 1970, are o suprafata de 56 mp. bloc reabilitat, liber, cadastru si intabulare, parc, metrou; **54.500 €;** ☎0021.231.23.18/ 0731.144.152

656. **Drumul** Taberei, Favorit, dec., et. 3/4, 50 mp, 1969, Clinica Medlife, et. 3/4, confort 1 dec., balcon, geam la bale, parchet masiv, termopane, zugravit, liver, acte in curs, pret 60.600 euro plata cash sau pret 62.600 euro/ plata prin credit **60.600 €;** ☎0724.262.436 gfirut@yahoo.com

657. **Drumul** Taberei, Favorit, dec., et. 8/10, 54 mp, 1970, Drumul Taberei Favorit restaurantul Drumetul 2 camere conf 1, dec, liber cadastru, intabulare, **49.500 €;** ☎0761.532.117/ 0722.542.692 lacramioara_munteanu@yahoo.com

658. **Drumul** Taberei, Favorit, dec., et. parter/10, 54 mp, 1974, Favorit, dec. liber, balcon, confort 1, parchet termopan, usa metalica, se accepta credit **54.000 €;** ☎0729.954.445

659. **Drumul** Taberei, Favorit, bloc reabilitat semidec., et. 5/10, 1970, et. 5/10, cf 1, semidec., 51 mp, curat, imbunatatiri minime, termopan de la reabilitare, spatios si bine compartimentat, are balcon, bucatarie generoasa, zona verde, linistita, acte pregatite **54.000 €;** ☎0786.325.404 mihai.publicimob@gmail.com

660. **Drumul** Taberei, Favorit, bloc reabilitat, semidec., et. 7/10, 55 mp, 1972, et 7/9, cf 1, 55 mp, semidec., bloc reabilitat, spatios si foarte bine compartimentat, spatii de depozitare, geam de aerisire, foarte luminos (Est), zona verde, linistita, acte pregatite, acc credit, **55.000 €;** ☎0786.325.404/ 0730.353.174 mihai.publicimob@gmail.com

661. **Drumul** Taberei, Favorit, bloc tip OS, semidec., et. 4/10, 51 mp, 1972, apartament 2 camere, semidec, balcon mare, termopan, usa metalica, pereti gletuiti, sapa turnata (apartamentul este la gri), apropiere viitoare gura metrou, toate actele, se poate viziona oricand. **55.000 €;** ☎0773.929.072

662. **Drumul** Taberei, Favorit, Compozitorilor semidec., et. 7/10, 40 mp, 1972, liber, curat, confort 2, termopan, parchet, gresie, faianta, usa metalica, aer conditionat, scara curata cu camere video, fara balcon, acte la zi, accept credit **41.200 €;** ☎0764.660.900

663. **Drumul** Taberei, Favorit, Medlife semidec., et. 4/10, 51 mp, 1972, et. 4/10, cf 1, semidec., 51 mp, balcon mare inchis cu termopan, usa metalica, geam la baie, sapa turnata, peretii cu lavabila, vedere in spatele blocului, spre gradinita, pozitionat pe mijloc, Acte la zi **55.000 €;** ☎0786.325.404/ 0730.353.174 mihai.publicimob@gmail.com

664. **Drumul** Taberei, Frigocom, 2 camere, liber, urgent, **44.000 €;** ☎0722.519.460

665. **Drumul** Taberei, Ghencea, semidec., et. 3/10, 52 mp, 1983, apartament 2 camere semidec, bloc 1983, gresie, faianta, parchet, termopan, usa metalica, neg., **57.500 €;** ☎0773.929.072

666. **Drumul** Taberei, Ghencea, dec., et. 1/10, 54 mp, 1982, Vladeasa, 2 camere dec., et. 1, gresie, faianta, parchet, termopan, usa metalica, aer conditionat, mobilat, toate actele, liber, se poate viziona oricand (cheile proprietatii) **60.900 €;** ☎0773.929.072

667. **Drumul** Taberei, Ghencea, bloc pentru armata dec., et. 1/8, 54 mp, 1982, et. 1, cf. 1, dec., toate imbunatatirile, gresie, faianta, parchet, termopan, aer conditionat, mobilat, bloc 1982, semistradal, acte la zi **61.000 €;** ☎0786.325.404 mihai.publicimob@gmail.com

668. **Drumul** Taberei, in spate la Kaufland Brancusi dec., et. 1/9, 62 mp, 2018, Triplea Residence, garsoniere, 2 camere si 3 camere, Drumul Taberei, Valea Oltului, zona Kaufland Brancusi, 5 minute pana la metrou Valea Ialomitei. **72.345 €;** ☎0799.945.262 vanzari@triplea-residence.ro

669. **Drumul** Taberei, in spate la Kaufland Brancusi, semidec., et. 4/9, 65 mp, 2018, Triplea Residence, 2 camere, Drumul Taberei, Valea Oltului, zona Kaufland Brancusi, 5 minute pana la metrou Valea Ialomitei **73.500 €;** ☎0799.945.262 vanzari@triplea-residence.ro

670. **Drumul** Taberei, Lovinescu, loc parcare, dec., et. 2/10, 50 mp, 1973, et. 2/10, cf 1, dec., foarte curat si bine intretinut, gresie, faianta, parchet, termopan, spatii de depozitare, are balcon, zona cu multa verdeata, loc parcare, acte pregatite **55.000 €;** ☎0786.325.404 mihai.publicimob@gmail.com

671. **Drumul** Taberei, Materna, dec., et. 7/10, 53 mp, 1973, apartament 2 camere dec. 53 mp, etaj 7/10 - balcon, termopane, bloc stradal, foarte aproape de mijloacele de transport, zona linistita fara zgomote stradale, liber, se accepta credit, **55.500 €;** ☎0732.624.689

672. **Drumul** Taberei, Materna, dec., et. 2/4, 50 mp, 1973, Romancierilor, 2 camere dec., etaj 2/4, izolat exterior, mobilat si utilat, aer conditionat, termopane, gresie, faianta, parchet, usi interior schimbate, loc de parcare ADP, **57.500 €;** ☎0732.624.689

673. **Drumul** Taberei, Materna, Bucla dec., et. 7/10, 52 mp, 1974, et. 7/10, cf. 1, 52 mp, dec., parchet, termopan, foarte bine compartimentat, spatii de depozitare, are balcon, zona verde, linistita, acte la zi, accept credit **55.500 €;** ☎0786.325.404/ 0730.353.174 mihai.publicimob@gmail.com

674. **Drumul** Taberei, metrou Valea Ialomitei, et. 3/9, 66 mp, 2018, Triplea Residence, 2 camere, Drumul Taberei, Valea Oltului, zona Kaufland Brancusi, 5 minute pana la metroul Valea Ialomitei **73.500 €;** ☎0799.945.262 vanzari@triplea-residence.ro

675. **Drumul** Taberei, Militari, dec., et. 8/10, 54 mp, 1972, Auchan, BRD parc Moghioros, et. 8/10, confort 1, dec., bucatarie mare, renovat recent, gresie, faianta, parchet masiv, natural, usi schimbate, termopane, bloc curat, 2 lifturi, acces usor. **55.000 €;** ☎0724.262.436 gfirut@yahoo.com

676. **Drumul** Taberei, Moghioros, dec., et. 6/10, 54 mp, 1981, apartament confort 1, dec. situat la etajul 6/10, bloc constructie 1981, are o suprafata de 54 mp. gresie, faianta, parchet, termopan, curat, initabulat, parc, piata. **60.000 €;** ☎0021.231.23.18/ 0731.144.152

677. **Drumul** Taberei, Moghioros, dec., et. parter/4, Plaza Romania, str. Brasov, stradal cf. 1 dec., reabilitat termic, fara imbunatatiri, liber, neg., **51.999 €;** ☎0722.792.039 alexandru.barceanu@yahoo.com

678. **Drumul** Taberei, Parc Moghioros dec., et. 8/10, 52 mp, 1970, Vedere panoramica. Zona verde. Mijloace de transport in comun, scoala, gradinita, magazine, banci, parc, scoala, gradinita. Liber. Cadastru si intabulare. Gresie, faianta, parchet, usa metalica, instalatii, **52.000 €;** ☎0721.133.883

679. **Drumul** Taberei, Parc Moghioros, dec., et. 7/10, 53 mp, 1982, 3 min bine impartit, Parc Drumul Taberei, Piata Moghioros 5 min., RATB tramvai 41 la 4 min., Metrou 6 mi contorizat, toate actele, finisaje medii, **53.000 €;** ☎0758.323.323 office@imobservicecenter.ro

680. **Drumul** Taberei, Parc Moghioros, semidec., et. 9/10, 47 mp, apartament 2 camere modificat din 3, bine intretinut, dresing spatios, se poate vinde si mobilat. **58.000 €;** ☎0728.188.023 eddy_lazarescu@yahoo.com

681. **Drumul** Taberei, parc Moghioros, semidec., et. 8/10, 60 mp, 1973, bucla, apartament 4 camere cf. 2 , semidec., 8/10, fara imbunatatiri, balcon inchis in termopan, apropiere viitoare gura metrou, parc, 58 mp util **54.000 €;** ☎0773.929.072

682. **Drumul** Taberei, parc Moghioros, semidec., et. 7/10, 49 mp, 1972, parchet, geamuri termopan, aer conditionat, gresie faianta bucatarie mare, zona linistita, **56.000 €;** ☎0768.293.998 dragoscojocaru42@gmail.com

683. **Drumul** Taberei, Parcul Moghioros, Romancierilor 55 mp, 1980, Pozitionat la doar 3 min dist. fata de viitoarea statie de metrou, spatii de depozitare, bucatarie spatioasa, imobil bine intretinut, compartimentare deosebita, acte la zi. Necesita renovare! **47.900 €;** ☎0773.937.205 a.gabriela@evocasainvest.ro

684. **Drumul** Taberei, piata Moghioros, semidec., et. 4/4, 49 mp, 1970, 2 camere in bloc tip F, tamplarie PVC cu geamuri termopan, confort 1, semidec., etaj 4/4, balcon cu termopan, imbunatatit, g, t, p, t, um, ac, mobilat si utilat partial, loc parcare ADP, credit, C, I **53.000 €;** ☎0730.556.914 ionnedea.khc@gmail.com

685. **Drumul** Taberei, Piata Moghioros, Tip Top, semidec., et. 7/9, 54 mp, apartament 2 camere mobilat si utilat, semidec., etaj 7/9, balcon mare spatios 9 mp, bloc reabilitat termic, renovat 2017, termopane, gresie, faianta, parchet, usi interior schimbate, usa metalica. **63.000 €;** ☎0732.624.689

686. **Drumul** Taberei, Plaza mall, 2 min tramvai 41 semidec., et. 3/10, 50 mp, 1970, et 3/10, cf 1, semidec., bloc reabilitat termic, fara imbunatatiri, spatii de depozitare, are balcon, semistradal, scara curata, pozitie deosebita, acte pregatite. **54.000 €;** ☎0786.325.404/ 0730.353.174 mihai.publicimob@gmail.com

687. **Drumul** Taberei, Plaza Romania, semidec., et. 3/10, 52 mp, 1973, bulevardul Timisoara, apartament 2 camere semidec., 52 mp, balconmare spatios inchis in termopan exterior, imbunatatiri doar termopane, bloc izolat termic, scara foarte curata, liber. **54.500 €;** ☎0732.624.689

688. **Drumul** Taberei, Plaza, semidec., et. 7/9, 54 mp, 1970, apartament 2 camere renovat, gresie, faianta, parchet, usi noi, termopane, 2 aere conditionate, mobilat, exclus agentii. **59.000 €;** ☎0733.273.909

689. **Drumul** Taberei, Plaza, Bd. Timisoara, semidec., et. 5/9, 50 mp, 1966, apartament structura monolit si caramida 50mp cu balcon si geam la baie, spatii depozitare, locuibil, stradal cu vedere la liniste, pret bun pentru investitie, statia RATB la bloc, aproape piata, parc, acte **47.500 €;** ☎0735.051.778 mariana_mircioi@yahoo.com

690. **Drumul** Taberei, Poiana Muntelui, Parc Moghioros, semidec., et. 1/10, 52 mp, apartament confort 1, cu imbunatatiri, termopane, parchet lemn masiv, gresie si faianta, usa metalica, zona foarte buna aerisita si cu multi copaci, **51.000 €;** ☎0722.301.910

691. **Drumul** Taberei, Prel. Ghencea - Funigeilor semidec., et. parter/4, 61 mp, 2018, comision 0 %, apartament nou in ansamblu finalizat, 61 mp, 1 balcon, baie cu geam, apartamentul se vinde finisat complet, mobila de bucatarie este inclusa in pret, **49.500 €;** ☎0742.400.300

692. **Drumul** Taberei, Prelungirea Ghencea, dec., et. 1/4, 75 mp, 2016, dezvoltator vand apartamente in bloc nou diferite modele si dimensiuni, la cheie sau pregatite pentru a fi personalizate de dumneavoastra, RATB 122, 222, accept Prima Casa, loc de parcare gratuit. **42.000 €;** ☎0722.116.600 mail.dezvoltator@gmail.com

693. **Drumul** Taberei, Prelungirea Ghencea, dec., 80 mp, 2016, direct dezvoltator, bloc deosebit din caramida, apartamente modele si dimensiuni diferite, modern compartimentate, Ratb 122, 222, promotional oferim un loc de parcare gratis. Discount la plata cash **47.000 €;** ☎0722.116.600 mail.dezvoltator@gmail.com

694. **Drumul** Taberei, Raul Doamnei semidec., et. 8/10, 51 mp, 1973, apartamentul este complet renovat, au fost folosite meteriale de foarte buna calitate. Contract incheiat cu distrigaz (se poate monta centrala), aer conditionat, sanitare noi, electrica noua, usa Mottura **61.500 €;** ☎0722.136.236 a.augustin@gmail.com

695. **Drumul** Taberei, Raul Doamnei, dec., et. parter/10, 37 mp, 1973, apartament 2 camere cf 2 , dec., parter /10 aproipere gura metrou, termopan,usa metalica, toate actele **42.500 €;** ☎0773.929.072

696. **Drumul** Taberei, Raul Doamnei, semidec., et. 1/2, 50 mp, 2017, apartamentul are o suprafata utila de 50 mp, finisaje de calitate, incalzire prin pardoseala, mijloce de transport si metrou in imediata apropiere. **62.000 €;** ☎0726.641.110 georgianasimonarusu@gmail.com

697. **Drumul** Taberei, Romancierilor, dec., et. 7/10, 38 mp, 1973, apartament 2 camere dec., cf 2 - 38 mp -etaj 7/10- balcon, gresie, faianta, parchet, termopane, usa metalica, mobilat, se accepta credit. Pentru mai multe detalii contactati-ma telefonic, **41.600 €;** ☎0732.624.689

698. **Drumul** Taberei, Romancierilor, dec., et. 7/10, 40 mp, 1974, cf 1, gresie, faianta, parchet, termopan, partial mobilat, toate actele, acc credit, usor discutabil, **41.500 €;** ☎0726.488.835

699. **Drumul** Taberei, Romancierilor, semidec., et. 5/9, 50 mp, 1966, vanzare apartament 2 camere confort 1, Drumul Taberei, **47.800 €;** ☎0736.723.755

700. **Drumul** Taberei, Romancierilor, cf. 1, dec., etaj 2/4, amenajat dec., et. 2/4, 50 mp, 1974, **56.900 €;** ☎0727.426.578 manu.alexandru@galaxyimob.ro

701. **Drumul** Taberei, Sibiu, semidec., et. 4/9, 51 mp, apartament 2 camere semidec., etaj 4/9 - 51 mp - balcon mare spatios inchis in termopan, Apartamentul este gri, termopane, lavabila, preti indreptati + sapa, se accepta credit - liber, **55.000 €;** ☎0732.624.689

702. **Drumul** Taberei, Sibiu, dec., et. 2/10, 55 mp, 1977, Particular vand apartament 2 camere Drumul Taberei Sibiu cu Compozitorilor. Suprafata 55 m patrati, dec., etaj 2/10. Termopan, parchet, usa metlica, aer cond, mobilat si utilat modest **65.000 €;** ☎0720.339.101 doinafaita@yahoo.com

703. **Drumul** Taberei, str. Valea Lunga dec., et. 4/4, 50 mp, 2010, ofer spre vanzare apartament 2 camere, situat la etajul 4 din d+p+4+m, **42.000 €;** ☎0731.602.907/ 0755.680.215 ionut.imobiliare2011@gmail.com

704. **Drumul** Taberei, Valea Furcii, semidec., et. 2/3, 70 mp, 2009, apartament 2 camere semidec. 70 mp, balcon, gresie, faianta, parchet, usa metalia, termopane, centrala termica, loc de parcare subteran inclus in pret, zona linistita - liber, **56.000 €;** ☎0732.624.689

705. **Drumul** Taberei, Valea Ialomitei, Argesului dec., et. parter/10, 42 mp, Apartamentul este renovat, avand inclusiv instalatiile sanitare, electrice si termice inlocuite. Dispune de gresie, faianta, parchet, termopan, usa metalica. Cadastru si intabulare, **44.990 €;** ☎0731.009.846 n.cherciu@dionimobiliare.ro

706. **Drumul** Taberei, Valea Oltului semidec., et. 4/5, 56 mp, 2012, intersectie cu Prelungirea Ghencea, de vanzare 2 camere, costuri mici intretinere, apartament modern, zona linistita si civilizata, aproape de mijloace de transport, unitati de invatamant si marketuri. Pret promotional, acte in regula **53.000 €;** ☎0760.654.542 george.concept@yahoo.com

707. **Drumul** Taberei, Valea Oltului, Cartier Brancusi dec., et. 7/7, 57 mp, 2017, oferta zilei, bloc caramida, apartament finisat, et.7/7, finisaje moderne, tamplarie Rehau, lift, centrala proprie, centru medical Brancusi, metrou Valea Ialomitei, Ratb 168, TVA inclus, parc copii. **57.000 €;** ☎0729.349.080 office@ideal-residence.ro

708. **Drumul** Taberei, Valea Oltului, Cartier Brancusi dec., et. 7/7, 57 mp, 2017, oferta, bloc caramida, 2 camere, finisat, et.7/7, finisaje moderne alegere, tamplarie Rehau, lift, cent

Imobiliare vânzări 2 CAMERE

771. **Grigorescu,** metrou dec., et. 1/10, 55 mp, 1978, Theodor Pallady, Patriotilor, confort 1, dec., renovat, recent, gresie, faianta, parchet, termopan, usi schimbate, situat la 5 min. metrou merita vazut, **63.000 €;** ☎0732.135.471

772. **Grigorescu,** Titan, Trapezului, semidec., 67 mp, 2017, imobil nou, ds+p+3e+m, modern, direct dezvoltator, accept credit bancar/ipotecar, finalizare 2017, 10 min. metrou, finisaje la alegere, centrala proprie, geam Tripan, **54.500 €;** ☎0758.234.495 rusu.c@vbi.ro

773. **Grigorescu,** Trapezului, dec., et. 10/10, 40 mp, 1974, 2 camere confort 2, dec., etaj 10/10, liber, cu parchet si termopan, bloc reabilitat **38.500 €;** ☎0773.910.634

774. **Grigorescu,** Trapezului, dec., et. parter/2, 44 mp, 2018, vanzare apartament 2 camere, dec., la parter din 2 etaje cu pod, bloc nou, predare la cheie, gresie, faianta, parchet, termopan, usa metalica, centrala termica.Se accepta prima casa, comision 0! **53.900 €;** ☎0726.904.451 georgiana.l@star-construct.ro

775. **Grivita,** semidec., et. 1/3, 49 mp, apart. cu 2 camere luminoase, balcon inchis (vedere spre curte), bucatarie, baie, hol, boxa proprie 6 mp. Termopan, centrala, parchet lemn, instalatii noi. Proaspat renovat. Zona de case.Transport comun. **63.000 €;** ☎0724.902.627 vandmobila2014@yahoo.ro

776. **Grivitei,** Gara de Nord, semidec., et. 3/7, 53 mp, 1963, locatie foarte buna, aproape de statia de metrou, de supermarket si de piata, bloc reabilitat termic, apartament situat la etaj intermediar, vedere spate (Est - ferit de zgomot si soarele de dupa-amiaza **57.000 €;** ☎0730.993.333 tentantimobiliare@yahoo.com

777. **Grivitei,** MIhalache Vechi, metrou 3 min., et. 5/7, 1963, reabilitat, vedere superba Scanteii-Casin, recent renovat, usi, calorifere noi, bucatarie mobilata-utilata, logie generaosa, curat, elegat, doar te muti, Grigore, **64.950 €;** ☎0731.015.099

778. **Hala** Traian, Calea Calarasilor, apartament cochet dec., et. demisol/4, 42 mp, 1940, proprietar vand-apartament doua camere dec., zona Hala Traian, strada Pr.Mihail Georgescu nr.6, zona curata, linistita, Piata Unirii mers 15 min renovat recent integral. Toate actele la zi. **39.800 €;** ☎0758.340.347

779. **Hotel** Ibis, Gara de Nord, Polizu, Sector 1 semidec., et. 7/7, 50 mp, 1960, ap. 2 camere sdec renovat complet si mobilat integral. Bloc anvelopat recent. Parchet original de stejar. Usi Porta Doors. Excelent impartit. Statia metrou in fata blocului, Piata Victoriei 3 min. **62.300 €;** ☎0770.447.645 ovidiu_baloiu@yahoo.com

780. **Hotel** Rin, in incinta hotelului, 4 stele, dec., et. 5/14, 40 mp, 2008, in hotel Rin, mobilat si utilat, la cheie, liber, particular, accept credit, proprietar, **55.000 €;** ☎0765.132.174

781. **Huedin,** Izvorul Crisului, dec., et. 3/4, 49 mp, 1974, gresie, faianta, parchet, termopan, **53.500 €;** ☎0768.082.721

782. **I.C.Bratianu** (Hanul lui Manuc), apartament 2 camere centru vechi, semidec., et. 7/7, 42 mp, **79.000 €;** ☎0745.695.511 robert@robertgagos.ro

783. **Iancului** semidec., et. 6/8, 1977, 2 camere semidec., 54 mp, et 6/8, bloc din 1977. Necesita renovare. Toate actele la zi. Se accepta si credit, **63.000 €;** ☎0770.437.577 agentie1@mauwis.ro

784. **Iancului** - Pantelimon Mega Mall semidec., 56 mp, 1979, stradal, cf1, sdec, curat, termopan, usa metalica, bloc contructie 1979/reabilitat, toate actele, acc credit, vecinatati: Cimitirul Armenesc, Lidl, Biserica Capra, Piata Obor **54.900 €;** ☎0787.602.251

785. **Iancului** - Pantelimon,Armenesc dec., et. 10/10, 56 mp, 1987, conf.1, bloc stradal, apropiere Mega Mall si Bucur Obor, liber, se accepta si credit. **56.000 €;** ☎0727.424.131

786. **Iancului** 2 camere dec., et. 10/10, 58 mp, 1979, **64.000 €;** ☎0737.381.511 office@realtorshub.ro

787. **Iancului** metrou, semidec., et. 9/10, 57 mp, 1964, vanzare 2 camere cf. 1 semidec., etaj 9/10, bloc 1965, cu imbunatatiri g, f, p, t, um, ac, bucatarie mobilata, cu 2 holuri si balcon inchis cu termopan. Geam la baie, bloc reabilitat termic, foarte aprope de metrou, **60.000 €;** ☎0749.199.196 lenus@confortcasaimobiliare.ro

788. **Iancului** oferta apartament dec., et. parter/10, 59 mp, 1982, **71.900 €;** ☎0799.029.194 cateliu.gabriel@catoma.ro

789. **Iancului** Posta metrou semidec., et. 4/10, 53 mp, 1976, ap 2 camere semidec., g, f, p, t , balcon mare inchis in termopan, bl monolit solid reabilitat, intrarea stradala vedere fata. Acte la zi liber se accep credit. Metrou Iancului 3 minute; **66.900 €;** ☎0771.791.542

790. **Iancului,** semidec., et. 8/10, 54 mp, 1976, 2 cam, confort 1 semidec, etaj 8/10, 54 mp, imbunatatiri:gresie, faianta, parchet, termopan, AC, um. Bloc situat la doi pasi de intersectia cu Iancului. Bloc anvelopat termic, scara de bloc curata si civilizat. Neg. **65.000 €;** ☎0747.111.633/ 0722.459.956 iacobsorin02@yahoo.com

791. **Iancului,** semidec., et. 5/10, 52 mp, 1963, apartament 2 camere Zona Iancului, semidec., et 2, geam la baie, imbunatatiri, in apropiere de metrou, cadastru, intabulare; **55.900 €;** ☎0749.199.193 cornelia.ionita@confortcasaimobiliare.ro

792. **Iancului,** semidec., et. 10/10, 56 mp, 1963, bloc reabilitat, cu terasa complet refacuta, foarte luminos, vedere spre bulevard Balcon inchis, bucatarie complet utilata, inclusiv masina de spalat, Accept credit; **62.000 €;** ☎0751.195.642

793. **Iancului,** semidec., et. 9/10, 1980, Iancului, Elev Stefanescu, 2 camere, confort 1 semidec., mobilat modern, gresie, faianta parchet, termopan, aer, conditionat, utilat, cadastru intabulare, liber, bloc reabilitat. Discutabil **68.000 €;** ☎0761.532.117/ 0722.542.692 lacramioara_munteanu@yahoo.com

794. **Iancului,** semidec., et. parter/10, 50 mp, 1963, metrou Obor, multiple imbunatatiri, balcon, geam baie, vedere parc, bloc reabilitat, zona linistita, acte la zi. **50.000 €;** ☎0731.689.249 maria.gradinaru@houseproviders.ro

795. **Iancului,** et. 4/9, 55 mp, stradal, langa metrou, cf 1, balcon 55mp, 4/9, complet renovat, total nou, g+f+p+t+um, locuibil, supr zona, scara curata, metrou, aproape scoala si gradinita, intabulare merita vazut, pret negociabil, **55.000 €;** ☎0761.749.316/ 0722.824.757

796. **Iancului,** 5 min. de metrou, Ritmului, Obor, semidec., et. 1/10, 53 mp, 1985, Ferdinand, stradal, 1/10, cf 1, sdec, 53 mp, ved. Pe spate, renovat 2015, mobilat modern, utilat complet, investitie, bl. Reabilitat termic, pe mijloc, g, f, p, t, um, instal. Si usi inter. Noi, calorifere noi, intab, acc. credit, neg. **78.500 €;** ☎0770.956.572

797. **Iancului,** apartament 2 camere, 0 comision semidec., et. 10/10, 48 mp, **51.000 €;** ☎0737.989.041 contact@ramona-ursu.ro

798. **Iancului,** Avrig, semidec., et. 1/10, 52 mp, reabilitat, imbunatatiri, liber, **63.000 €;** ☎0745.753.174

799. **Iancului,** Avrig, Ritmului, 1984, apartament foarte cochet amenajat complet, gresie faianta parchet termopan, finisaje deosebite, mobilat si utilat, bloc stradal reabilitat intrare stradala vedre spate. Acte la zi **81.900 €;** ☎0771.791.542

800. **Iancului,** Pantelimon, semidec., et. 6/10, 54 mp, 1977, particular, Iancului (Lt. Victor Manu), stradal, Ratb la scara, 6/8, la o statie de Mega Mall, gradinita, scoli, magazine si banci in apropiere. Toate actele, se accepta credit. Doar particulari. **63.000 €;** ☎0724.612.293

801. **Iancului,** posta, metrou, et. 4/9 stradal, semidec., et. 4/10, 65 mp, 1976, bl reabilitat balcon imens, inchis, semidecomanda, gresie, faianta, termopan, usa metal, geam la baie, intrare stradala, vedere fata, apropiere metrou, Vatra Luminoasa, Parcul National, Mihai Bravu, Avrig, Obor, Ferdinand, liber, **66.000 €;** ☎0766.187.781

802. **Iancului,** Posta, metrou, stradal et 4/8, semidec., et. 4/8, 67 mp, 1977, balcon 10 m, bloc monolit reabilitat, intrare stradala, vedere fata, semidec., amenajat, gresie, faianta, parchet, termopan, balcon mare inchis, acte la zi, liber, 3 minute metrou Iancului, Vatra Luminoasa, Mihai Bravu, **66.900 €;** ☎0766.187.781

803. **Iancului,** Ritmului, dec., et. 1/10, 54 mp, 1980, vanzare 2 camere conf 1 dec.e bloc 1980. etaj 1/10, cu imbunatatiri g, f, p, t, um, ac, locatia se gaseste la intersectia Magura Vulturului cu Sos Pantelimon. **72.000 €;** ☎0749.199.196 lenus@confortcasaimobiliare.ro

804. **Iancului,** Vatra Luminoasa, dec., et. 9/10, 60 mp, 1976, circular, mobilat modern, utilat complet, gresie, faianta, parchet, termopan, usa metalica, usi interioare noi, aer conditionat, spatios, 60 mp, boxa la subsol, cadastru, intabulare, se accepta credit, negociabil, **77.000 €;** ☎0787.882.999

805. **Iancului,** zona, et. 8/10, vand ap. 2 camere, cu imbunatatiri, stradal, aproape de statia de metrou Iancului, disc., **65.000 €;** ☎0763.771.033

806. **Ilfov,** 49 mp, 2013, ap. 2 camere, cf. 1, zona Metro Militari, **43.000 €;** ☎0724.021.771/ 0728.809.354

807. **Imobil** pret redus, luna mai, bucatarie mobilata dec., et. 5/5, 68 mp, 2018, apartament 2 camere dec., suprafata 68 mp, parcare subterana optional, lift, finisat la cheie, bucatarie 9 mp, inchisa, orientare sud-vest, constructie din anul 2018, terasa 17 mp, comsion 0; **75.500 €;** ☎0742.400.300

808. **Imobil,** 2 camere, finisaj la alegere dec., et. 2/4, 2018, Star Construct va prezinta spre achizitie un apartament de 2 camere situat intr-un imobil nou, cu regim mic de inaltime P+3. **42.350 €;** ☎0726.448.357/ 0725.597.221 claudiu.p@star-construct.ro

809. **In** spatele pietii Campina, apartament in casa nationalizata, mansarda, toate utilitatile, separatie, suprafata mica, nemobilat, pret negociabil, **16.000 €;** ☎0736.081.183

810. **Intersectia** Cantemir- Marasesti, fost Budapesta semidec., et. 2/7, 55 mp, 1970, proprietar vand doua camere, bloc reabilitat termic in vara 2017, vedere pe fata, vedere la parcare, standard occidental, **65.000 €;** ☎0744.364.844 fanel.ivan2016@gmail.com

811. **Ion** Mihalache - Domenii - Popisteanu et. 3/7, vand apartament 2 camere cu imbunatatiri recente, gresie, faianta, parchet, termopan, usa metalica, usi interioare, calorifere, zugravit, totul nou si curat gata de mutare, liber, **65.500 €;** ☎0722.554.900/ 0723.161.633 fantdr00@gmail.com

812. **Ion** Mihalache, dec., et. 4/5, 53 mp, 2017, Pod Constanta, imobil 2017, et. 4/5, 53 mp, plus balcon in jurul apartamentului, finisaje la alegere, lift. **74.000 €;** ☎0741.160.332

813. **Ion** Mihalache, et. demisol/5, 55 mp, 2017, Pod Constanta, imobil 2017, hochparter/5, 55 mp, terasa, curte exclusiva, bucatarie mobilata, finisaje deosebite, centrala termica **77.000 €;** ☎0741.160.332

814. **Ion** Mihalache, Domenii, Av Popisteanu semidec., et. 7/7, 48 mp, 1963, imobil stradal reabilitat termic, intrare stradala, vedere spate (catre zona de case), necesita renovare, spatios, intabulat, adiacent pta Domenii, Turda, Victoriei, 1 Mai. **55.000 €;** ☎0731.015.099

815. **Iuliu** Maniu, 2 minute metrou, stradal, dec., et. 2/11, 2019, bloc nou situat la 200 de metri de statia de metrou Pacii ofera spre vanzare apartament cu 2 camere, **70.000 €;** ☎0757.578.682 razvan@rotarpark.ro

816. **Iuliu** Maniu, 5 min metrou Pacii, promo, dec., et. 1/8, 66 mp, 2019, direct dezvoltator, proiect nou, deosebit, finalizare mai 2019, ap cu 2 sau 3 camere cu predare la cheie. Imobilul dispune de parcari pe 2 nivele, spatii comerciale la parter, recordari la utilitati, **64.800 €;** ☎0738.192.515 laura@activeestate.ro

817. **Iuliu** Maniu, oferta promotionala, dec., et. 1/8, 62 mp, 2019, 5 min metrou Pacii, proiect nou, deosebit, finalizare mai 2019, ap cu 2 sau 3 camere cu predare la cheie. Imobilul dispune de parcari pe 2 nivele, spatii comerciale la parter, recordari la utilitati, **62.500 €;** ☎0738.192.515 laura@activeestate.ro

818. **Iuliu** Maniu, promo direct dezvoltator dec., et. 2/8, 63 mp, 2019, 5 min metrou Pacii, proiect nou, deosebit, finalizare mai 2019, ap cu 2 sau 3 camere cu predare la cheie. Imobilul dispune de parcari pe 2 nivele, spatii comerciale la parter, recordari la utilitati, **62.500 €;** ☎0738.192.515 laura@activeestate.ro

819. **Jandarmeriei** dec., et. 2/4, 69 mp, 2018, balcon suprafata 7.16 mp; suprafata construita 69.55 mp; suprafata utila 58.35 mp; incalzire pardoseala; centrala individuala prin pardoseala; usi intrare metalice blindate Italia; usi interior Italia **117.000 €;** ☎0724.745.987

820. **Jandarmeriei,** dec., et. 3/4, 69 mp, 2018, apartament in imobil S+P+3+4 retras; suprafata utila 58.35 mp; suprafata construita 69.55 mp; supratafa balcon 7.16 mp; loc de parcare contracost subteran sau suprateran; incalzire pardoseala **117.000 €;** ☎0724.745.987

821. **Jandarmeriei,** dec., et. 1/4, 57 mp, 2018, apartament suprafata construita 57.20 mp, suprafata utila 47.31 mp, suprafata logie 1.97 mp, posibilitatea de achizitionare prin orice tip de credit. Sistem de paza cu bariera si acces controlat. ☎0724.745.987

822. **Jandarmeriei,** dec., et. 2/4, 57 mp, 2018, apartament suprafata construita 57.20 mp; suprafata utila 47.31 mp; suprafata logie 1.97 mp; Posibilitatea de achizitionare prin orice tip de credit; centrala individuala prin condensare ☎0724.745.987

823. **Jandarmeriei,** dec., et. parter/4, 69 mp, 2018, apartament suprafata construita 69.45 mp, supratata utila 58.85 mp situat in imobil S+P+3+4 retras, incalzire pardoseala, loc parcare,promotie, ultimele 4 apartamente cu 1.400 euro/mp construit **111.120 €;** ☎0724.745.987

824. **Jandarmeriei,** dec., et. 3/4, 67 mp, 2018, suprafata construita 67.45 mp, suprafata utila 55.26 mp, suprafata balcon 7.61 mp, achizitionare prin orice tip de credit, usi exterior metalice blindate, usi interior Italia, incalzire pardoseala, **114.000 €;** ☎0724.745.987

825. **Judetul** Ilfov, padurea Rosu, dec., et. parter/3, 71 mp, 2015, pers. fizica, vand ap. 2 cam., in bloc nou, parter, 2 alcoane, gradina proprie, centrala termica, mobilat si utilat de la Kika si Mobexpert, 3 minute de mers pe jos pana la statia de autobuz care va aduce in Bucuresti **60.000 €;** ☎0728.395.280

826. **Jumbo** Berceni, sector 4 Bucuresti dec., et. 2/5, 50 mp, 2018, 2 camere, ieftin, bloc nou, centrala proprie. **53.000 €;** ☎0721.165.251/ 0727.239.293 anca@sudrezidential.ro

827. **Kiseleff,** Arcul de Triumf, Parcul Regele Mihai I semidec., et. 1/1, 60 mp, 1930, 1930 constructie vila, semidec. 60 mp, etajul 1/1+pod, centrala termica, aer conditionat, gresie, faianta, parchet, termopane, usa metalica, curte comuna 2000 mp cu pomi si flori, cadstru si intabulare. **99.900 €;** ☎0731.144.153/ 021.231.23.18 florexhome@gmail.com

828. **Kiseleff,** Parcul Regele Mihai fost Herastrau dec., et. demisol/1, 62 mp, 1950, 1950 constructie vila, dec. 62 mp, demisol/1+mansarda, gresie, faianta, parchet, termopane, usa metalica, centrala termica, curte comuna de 2000 mp, liber, **89.900 €;** ☎0731.144.153/ 021.231.23.18 florexhome@gmail.com

829. **Kisseleff** dec., et. demisol/2, 50 mp, 1948, apartament in vila stradal, demisol inalt la 100 metri de Arcul de Triumf, constructie super solida, langa sediul PNL **88.000 €;** ☎0773.886.826 nistor_house@yahoo.com

830. **Lacul** Tei Teiul Doamnei langa Facultatea de c-tii dec., et. parter/10, 40 mp, 1976, langa parcurile Tei, Plumbuita, Lukoil, strada adiacenta, Ratb 3min bloc reabilitat termic, p/10 dec, cu balcon, 40 mp, g, f, p, um, termopan, zugravit recent, mobilat, utilat complet, cadastru intabulare, **43.900 €;** ☎0722.614.867/ 0737.435.628

831. **Lacul** Tei, dec., et. 10/10, 54 mp, 1980, Teiul Doamnei, aproape Colentina si metrou Bucur Obor, etaj 10/10, terasa refacuta complet, acc. credit, multiple imbunatatiri, disponibil imediat, pret minim **52.000 €;** ☎0730.928.310 trimbitasu@gmail.com

832. **Lacul** Tei, semidec., et. 5/9, 54 mp, 1966, urgent, apartament de vanzare cu 2 camere in Parcul Circului. **75.000 €;** ☎+40752662242/ +37369791919 rodica.pascal@gmail.com

833. **Lacul** Tei, Facultatea de Constructii, Parcul Tei, semidec., et. 6/10, 40 mp, 1976, Teiul Doamnei stradal, metrou Obor la 15 min., cf. 2, bloc monolit, vedere deschisa, baie cu fereastra, bucatarie patrata, pe mijloc, 2 lifturi, orientare S-V, scara curata, imb, gresie, faianta, termopan, ideal locuit/ investitie **44.999 €;** ☎021.380.28.14/ 0737.435.628

834. **Lacul** Tei, Parcul Tei, Facultate de Constructii, dec., et. 8/10, 39 mp, 1976, confort 2, gresie, faianta, parchet, termopan, aer conditionat, renovat recent, totul nou, cadastru, intab., acc. credit; **41.500 €;** ☎0724.336.834

835. **Lacul** Tei, Teiul Doamnei, dec., et. parter/10, 40 mp, 1974, Lacul Tei, apartament 2 camere, confort 2 dec., parter/10, imbunatatiri, renovat complet, totul nou, suprafata 40 mp, bloc 1974, reabilitat termic, strada. **47.000 €;** ☎0771.265.376 agentie9@mauwis.ro

836. **Lacul** Tei, Teiul Doamnei, Colentina, semi-stradal, semidec., et. 5/10, 40 mp, 1976, metrou Obor 12 min., langa Facultatea de Constructii, langa parcul Tei, bloc reabilitat termic, renovat integral, mobilat modern, utilat, instalatii-usi noi, g, f, p, um, cadastru, intabulare, accept credit ipotecar, **49.990 €;** ☎021.688.08.67/ 0722.614.867

837. **Lacul** Tei, vanzare apartament 2 camere dec., et. 1/8, 54 mp, 1982, **75.000 €;** ☎0765.730.872 valeriu.preda@homess.ro

838. **Lacul** Tei-Parcul Circului, 63 mp, (Judetului), bloc reabilitat termic, et. 8, terasa de 18 mp, renovat, mobilat, utilat, vedere panoramica Parcul Circului, liber, **66.900 €;** ☎021.319.35.13/ 0723.257.648

839. **Lacul** Teiul Doamnei vav Posta aproape Parc Tei, semidec., et. 4/10, 56 mp, 1980, Facultatea de Constructii, 12 min, metrou Obor, cf, 1 semi, 56mp, bloc 1980 reabilitat termic, baie cu fereastra, bucatarie mare patrata, balcon mare, imb, g, f, p, termopan, um, ac, liber, cadastru, intabulare, **62.500 €;** ☎021.380.28.14/ 0737.435.628

840. **Leordeni,** dec., et. 1/1, 2018, mutare rapida. Apartament cu 2 camere + terasa, disponibil intr-un ansamblu de 14 vile, finisaje deosebite, utilitati, contorizare separata. Se accepta plata prin credit. Fara comision; **60.000 €;** ☎0733.374.103 georgeta@sudrezidential.ro

841. **Luica** - stradal, Prima Casa, apartament spatios, dec., et. 1/5, 57 mp, 2018, apartamentul disponibil pe etajul 1, zona Luica, stradal, acces rapid RATB, bloc nou, achizitie Prima Casa, Direct dezvoltator, Comision 0; **60.300 €;** ☎0799.925.025 aura.c@star-construct.ro

842. **Luica,** bloc nou, parcare inclusa, dec., et. 1/4, 47 mp, 2018, apartament in bloc nou, amplasat in zona Luica, Giurgiului. Se preda la cheie, bransat la utilitati, contorizat individual, centrala termica. Loc de parcare inclus in pret. Se accepta credit ipotecar. **42.350 €;** ☎0736.380.182/ 0725.597.221

843. **Luica,** finalizat, 2 cam, 61 mp utili, stradal, dec., et. 1/4, 61 mp, 2018, bloc nou, mutare rapida, apartament dec., amplasament excelent. Statie Ratb in fata blocului, piata (2 min), scoli, spitale s.a. Centrala termica, gresie, parchet, faianta, baie utilata, usa met, **66.800 €;** ☎0736.380.183/ 0725.597.221

844. **Luica,** Giurgiului, 2 dec.e, comision 0% dec., et. 2/4, 47 mp, 2018, apartament cu 2 camere dec.e , etaj 2/4, complex rezidential ridicat la gri, complet finisat in maxim 2 luni, imobil de locuinte P+4, lift, direct dezvoltator, comision 0%, avans minim 15% **42.350 €;** ☎0764.832.071 smartrezidential@yahoo.com

845. **Luica,** Giurgiului, bloc nou, comision 0 semidec., et. 2/4, 47 mp, 2018, 2 camere finalizare septembrie 2018, apropiere Ratb, magazine, piata, se preda la cheie cu gresie, faianta, parchet, termopan, centrala termica, calorifere, instalatii noi, se accepta credit ipotecar, **44.500 €;** ☎0723.190.414 victor.a@star-construct.ro

846. **Luica,** stradal, direct dezvoltator dec., et. 2/5, 58 mp, 2018, Apartament Luica, stradal, direct dezvoltator.Accesul la mijloacele de transport în comun se realizeaza facil, sta?ia de Ratb fiind amplasata chiar în fata ansamblului. Comision 0. Pret fara TVA, **57.430 €;** ☎0799.929.025/ 0725.597.221 aura.c@star-construct.ro

847. **Luica,** Stradal, Penny, RATB 1 minut, dec., et. parter/4, 55 mp, 2018, Luica, Penny, Ratb 1 minut, apartament in bloc nou, finalizat, la cheie, centrala termica, contorizare individuala, toate utilitatile, compartimentare caramida. Comision 0%. Dezvoltator, **54.600 €;** ☎0736.380.182/ 0725.597.221

848. **Lujerului** 2 camere semidec., et. 3, 50 mp, 1964, **51.000 €;** ☎0761.808.248 florin.landestate@gmail.com

849. **Lujerului,** 3 cam recompartimentat, metrou 6 min semidec., et. 4/8, 59 mp, 1976, etaj intermediar, zona avantajoasa: metrou, parc, piata, Cora Lujerului, Plaza mall s.a. bloc mixt. Va oferim cel mai bun pret pentru 3 cam din zona: 56000 euro, se poate achizitiona doar cash. **51.000 €;** ☎0736.380.183/ 0725.597.221

850. **Magheru,** Romana, semidec., et. 9/9, 53 mp, 1961, ultracentral, Magheru 2 camere, bloc ONT, vedere bulevard, etaj 9/9, supraf. 53 mp, termopan, gresie faianta, usa metalica intrare, ac, parchet, etc. Situat in apropiere de ASE, Universitate **63.000 €;** ☎0734.222.107 gabriel.ceuca@imoprest.ro

851. **Magurele,** 54 mp, 2015, 2 cam., bloc stil vila, paza, camere, parcare, masina gratuit la Cora Alexandriei, neg. ☎0737.505.995

852. **Magurele,** vanzare apartament 2 camere constructie noua an 2018 la cheie semidec., et. 1/3, 55 mp, 2018, **41.500 €;** ☎0758.098.743 sebastian.stroe@galaxyimob.ro

853. **Maia** Residence Baneasa, Sisesti, Bucurestii Noi dec., et. 5/5, 68 mp, 2018, 2 camere la 5 min. de mers pe jos de metrou Straulesti, s. construita 76.90 mp (65.87 mp util ce includ balconul cu s. 8.22 mp), cu bucataria inchisa, **69.050 €;** ☎0720.479.575 sisesti@maiacasa.ro

854. **Metalugiei,** Monaco Towers, metrou Dimitrie Leonida dec., et. 2/5, 49 mp, 2018, apartament 2 camere Berceni, Metalurgiei, acces rapid metrou Leonida/Aparatori. **48.000 €;** ☎0723.142.418/ 0730.343.698

855. **Metalurgiei** dec., et. 2/5, 48 mp, 2018, Direct Dezvoltator vand apartament 2 camere, dec., situat intr-un imobil cu un regim de inaltime P+5, amplasat la aproximativ 10 minute fata de statia de Metrou Aparatorii Patriei. **47.000 €;** ☎0720.546.777/ 0732.585.966 stefan.nastase@sudrezidential.ro

856. **Metalurgiei** bulevardul, stradal, dec., et. 1/5, 50 mp, 2018, bulevardul Metalurgiei stradal, apartament 2 camere 50 mp utili, et. 1/5, bloc nou, lift finisaje la alegere, contorizari separate, avans 5%, accept credit, comision 0, acces rapid la Ratb. **53.000 €;** ☎0724.112.489/ 0720.544.781 stefan@sudrezidential.ro

857. **Metalurgiei** Metro dec., et. 2/5, 51 mp, 2018, apartament 2 camere dec. acces rapid statie RATB **53.000 €;** ☎0767.710.529 marius@sudrezidential.ro

858. **Metalurgiei** Park dec., et. 2/5, 50 mp, 2018, apartament spatios 2 camere Metalurgiei Park. **55.440 €;** ☎0730.855.555 simona.nistor@sudrezidential.ro

859. **Metalurgiei,** dec., 69 mp, 2018, apartament 2 camere dec., foarte spatios, la 10 min de statia de metrou Aparatorii Patriei. Locuinta se preda finisata la cheie si bransata la toate utilitatile. Reducere de 5% la plata cash **57.000 €;** ☎0726.863.405/ 0722.478.920 madalin_miclaus@yahoo.com

860. **Metalurgiei,** dec., et. 2/8, 66 mp, 2018, apartament 2 camere situat in Kristal Metalurgiei Park, total dec., 66 mp utili, finisat complet, contorizat individual, se vinde prin orice tip de credit bancar. Discount la plata cash **58.000 €;** ☎0725.412.246

861. **Metalurgiei,** dec., et. 2/10, 57 mp, 2018, apartament cu 2 camere 57mp dec. in imediat apropiere de statiile de metrou Dimitrie Leonida si Aparatorii Patriei. Compartimentare foarte practica realizata din caramidaStructura beton armat **57.000 €;** ☎0764.850.040 raphael.grecu@metropolitanresidence.ro

862. **Metalurgiei,** dec., et. 3/10, 60 mp, 2018, apartament cu 2 camere 60 mp utili dec. in apropiere de statiile de metrou Dimitrie Leonida si Aparatorii Patriei. Compartimentare foarte practica realizata din caramida. Structura beton armat; **59.000 €;** ☎0764.850.040 raphael.grecu@metropolitanresidence.ro

863. **Metalurgiei,** dec., et. 2/8, 2018, apartament dec. cu 2 camere, etaj intermediar 2/8, lift, finisaje deosebite, centrala proprie, contorizare separata, interfon, TV/internet. Se accepta credit. **55.000 €;** ☎0721.888.400/ 0733.374.103 ionel@sudrezidential.ro

864. **Metalurgiei,** dec., et. 2/3, 55 mp, 2018, apartamentul de 2 camere, dec., luminos, este amplasat intr-o zona linistita, de case, ce ofera acces facil care multiple centre comerciale, statie autobuz, gradinita, centru de relaxare, comision 0 **55.000 €;** ☎0722.652.640 diana.berinde@premierimobiliare.ro

865. **Metalurgiei,** dec., et. 3/8, 62 mp, 2018, dezvoltator, vand apartament mare, dec., nou, 2 camere, pe B-dul Metalurgiei la 1 minut de statia de RATB si la 12 minute de statia de metrou Aparatorii Patriei. **56.000 €;** ☎0731.171.007/ 0729.923.486 razvan.margineanu27@gmail.com

866. **Metalurgiei,** et. 2/3, 64 mp, 2018, vanzare 2 camere cu terasa de 40 mp, contorizat individual, utilitati direct dezvoltator, fara comision. Bloc de 2 etaje. Acceptam credit ipotecar. Fara comision. **60.000 €;** ☎0731.510.862 andrei.vatavu@zonadesud.ro

867. **Metalurgiei,** 2 camere dec., dec., et. 2/5, 51 mp, 2018, vand apartament cu 2 camere dec., cu suprafata de 47.82 mp + balcon 4 mp disponibil la etajul 2/5. Apartamentul se preda complet finisat: gresie faianta, parchet, obiecte sanitare, centrala termica **53.000 €;** ☎0729.923.486/ 0731.171.007

868. **Metalurgiei,** Berceni semidec., et. 2/5, 49 mp, 2018, metrou, apartament mare, superb, finisat complet, balcon generos. Bloc nou, toate utilitatile contorizate separat. Parcare amenajata. **48.000 €;** ☎0731.491.608/ 0724.888.478 adriana@sudrezidential.ro

869. **Metalurgiei,** Berceni, Jambo, metro, semidec., et. 2/5, 46 mp, 2018, apartament 2 camere, sector 4, finisaje la alegere, contorizare individuala, centrala proprie de 24 kw in condensare, Tva de 5% inclus in pret. Avansul este de 5%, se accepta orice fel de credit. **44.750 €;** ☎0733.182.994/ 0799.877.999 laurentiu@sudrezidential.ro

870. **Metalurgiei,** Berceni, Mall Grand Arena, Auchan, dec., et. 2/10, 55 mp, 2018, apartament 2 camere tip studio - garsoniera dubla, dec., spatios, balcon generos, situat la 5 minute de statia de metrou Dimitrie Leonida. Proiectul este unul de lux cu finisaje premium **51.500 €;** ☎0736.362.117 daniela.dinu@metropolitanresidence.ro

871. **Metalurgiei,** Sun Park Berceni, dec., et. 2/4, 54 mp, 2018, apartament doua camere dec., etaj intermediar, bloc nou, direct dezvoltator, fara comision, se accepta credit, suprafata generoasa, finisaje la alegere. **45.000 €;** ☎0724.243.839/ 0725.412.246 misu@sudrezidential.ro

872. **Metro** Militari, Auchan, dec., et. 2, 52 mp, 2018, apartament 2 camere, bloc p+5, dec., bucatarie inchisa, Militari-Auchan-Metro, ratb 178/138 la 150 ml, curent, cablu tb, gaze, centrala(condensare) finisaje la alegere, tamplarie Salamander, comision 0, **42.000 €;** ☎0723.271.439 myhaela_popescu@yahoo.com

873. **Metro** Militari, Auchan, dec., et. 2, 52 mp, 2018, apartament 2 camere, bucatarie inchisa, Militari, Auchan, Metro, se vinde la cheie, cu finisaje la alegere, gresie, faianta, parchet, centrala (condensare), se afla la 150 m de statia ratb, **42.000 €;** ☎0723.271.439 myhaela_popescu@yahoo.com

874. **Metro** Militari, Auchan, dec., et. 2, 52 mp, 2018, direct dezvoltator, ap. 2 camere, bucatarie inchisa, finisaje la alegere, centrala termica(in condensatie), termopane Salamander, se afla la 150 m de statia ratb 138/178, **42.000 €;** ☎0761.440.400 myhaela_popescu@yahoo.com

875. **Metro** Militari, Auchan, dec., et. 3, 49 mp, 2018, direct dezvoltator, apartament 2 camere, dec., Militari, 100 m de statia RATB 178/138, centrala termica, tamplarie Salamander, curent, cablu tv, gaze, izolatie termica, finisaje la alegere, comision 0 **39.500 €;** ☎0761.440.400 myhaela_popescu@yahoo.com

876. **Metro** Militari, Auchan, dec., et. 2, 52 mp, 2018, direct dezvoltator, apartament 2 camere, dec., Militari, la 150 m de statia Ratb 138/ 178, se vinde la cheie, cu finisaje la alegere, cablu tv, centrala (condensare), tamplarie Salamander **42.000 €;** ☎0761.440.400 myhaela_popescu@yahoo.com

877. **Metro** Militari, Auchan, dec., et. 2, 52 mp, 2018, direct dezvoltator, apartament 2 camere, Militari, la 150 m de ratb 138/ 178, se vinde la cheie, cu finisaje la alegere, tamplarie salamander, centrala (condensare), curent electric, gaze, cablu tv, comision 0, **42.000 €;** ☎0723.271.439 myhaela_popescu@yahoo.com

878. **Metro** Militari, Auchan, dec., et. parter, 2018, direct dezvoltator, apartament 2 camere, Militari,la 100m de statia ratb 138/178, tamplarie Salamander, izolatie exterioara, centrala termica(condensare), curent, cablu tv, gaze, finisaje la alegere, **35.000 €;** ☎0723.271.439 myhaela_popescu@yahoo.com

879. **Metro** Militari, Auchan, dec., et. 1, 2018, direct dezvoltator, apartament cu 2 camere, bucatarie inchisa, finisaje la alegere, bloc p+5, cu lift, canalizare, gaze, curent, cablu tv, centrala termica,tamplarie Salamander, comision 0, **35.000 €;** ☎0761.440.400 myhaela_popescu@yahoo.com

880. **Metro** militari, Auchan, dec., et. 3, 2018, direct dezvoltator, apartament cu 2 camere, dec., bucatarie inchisa, p+5, cu lift, cu finisaje la alegere, canalizare, gaze, curent electric, centrala (condensare), tamplarie Salamander, comision 0, **39.500 €;** ☎0723.271.439 myhaela_popescu@yahoo.com

881. **Metro** Militari, Auchan, dec., et. 2, 52 mp, 2018, direct dezvoltator, apartament cu 2 camere, dec., bucatarie inchisa, suprafata utila 52 mp, finisaje la alegere, Ratb 178 si 138 la 150 m, canalizare, curent, cablu tv, centrala termica, comision 0 **42.000 €;** ☎0761.440.400 myhaela_popescu@yahoo.com

882. **Metro** Militari, Auchan, dec., et. 3, 49 mp, 2018, direct dezvoltator, apartament cu 2 camere, finisaje la alegere, dec., bucatarie inchisa, bloc P+5, cu lift, Ratb 178/138 la 150 ml, curent, gaze, centrala termica, tamplarie Salamander, comision 0 **39.500 €;** ☎0761.440.400 myhaela_popescu@yahoo.com

883. **Metro** Militari, Auchan, dec., et. 2, 2018, direct dezvoltator, bucatarie inchisa, finisaje la alegere, bloc p+5, cu lift, canalizare, gaze, curent electric, deduritzator, RATB 178 si 138 la 150 m de bloc,centrala termica, tamplarie Salamander **42.000 €;** ☎0761.440.400 myhaela_popescu@yahoo.com

884. **Metro** militari, Auchan, dec., 52 mp, 2018, direct dezvoltator, bucatarie inchisa, finisaje la alegere, loc de parcare, bloc p+5, cu lift, statie Ratb 178 si 138, canalizare, gaze, curent, centrala (condensare), tamplarie Salamander, comision 0, **42.000 €;** ☎0723.271.439 myhaela_popescu@yahoo.com

885. **Metro** Militari, Auchan, dec., et. 2, 52 mp, 2018, direct dezvoltator, buc

Imobiliare vânzări 2 CAMERE

944. **Militari** Ballroom, Auchan, Rosu, dec., et. parter/8, 67 mp, 2011, apartament 2 camere, dec., 67 mp, terasa 77 mp, centrala proprie, finisaje moderne, 2 grupuri sanitare, parcare subterana. bai utilate complet, www.militarirezervelor.ro **75.000 €;** ☎0771.310.310/ 0725.744.950 alice.rezervelor@gmail.com

945. **Militari** Bd Timisoara apartament 2 camere bloc nou dec., et. parter/4, 55 mp, **50.000 €;** ☎0745.695.511 robert@robertgagos.ro

946. **Militari** Bd Timisoara apartament 2 camere bloc nou dec., et. parter/4, 55 mp, **50.000 €;** ☎0745.695.511 robert@robertgagos.ro

947. **Militari** Cartier, dec., et. 4/5, apartament 2 camere in bloc nou cu 5 etaje, gresie, faianta, parchet Classen, usi de interior Classen, **29.900 €;** ☎0722.566.222

948. **Militari** Metro, apartament 2 camere la cheie, dec., et. parter/5, 53 mp, 2017, se preda la cheie, posibilitate de mutare imediata, bucatarie inchisa, dec., centrala termica, obiecte sanitare, tamplarie PVC Gealan cu geam termopan, lift, loc parcare, **43.500 €;** ☎0734.774.455/ 0720.686.868

949. **Militari** Metro, apartament 2 camere la cheie, dec., et. 5/5, 54 mp, 2017, se preda la cheie, posibilitate de mutare imediata, bucatarie inchisa, dec., centrala termica, obiecte sanitare, tamplarie PVC, gealan cu geam termopan, lift, loc parcare **44.500 €;** ☎0734.774.455/ 0720.686.868 contact@royal-residence.ro

950. **Militari** Metro, Praktiker, Rosu dec., et. 5/7, 51 mp, 2017, apartament 2 camere, dec., 51 mp utili, finisaje la alegerea dvs, termopan,prize, intrerupatoare,centrala proprie, baie utilata complet, bloc nou.www.militarirezervelor.ro **47.500 €;** ☎0771.310.310/ 0725.744.950

951. **Militari** metrou Gorjului Valea Lunga semidec., et. 3/10, 54 mp, 1979, **54.900 €;** ☎0744.569.253 ungureanu.stefan@galaxyimob.ro

952. **Militari** Penny 2 Camere dec., dec., et. parter/6, 62 mp, Militari, Metro, apartament 2 camere comision 0% Militari Residence, Penny Market, apartament 2 camere, parter, bloc nou, constructie cadre de beton armat, fier de 24, compartimentari caramida, **42.500 €;** ☎0732.776.334 pollux_residence@yahoo.com

953. **Militari** Residence dec., et. parter/7, 49 mp, 2017, apartament in bloc nou, finalizare 2017, finisaje incluse, bransamente, contorizari individuale, baie utilata, CT. RATB, parcare, magazine, piscine, **42.875 €;** ☎0722.166.933 vanzari@militari-residence.ro

954. **Militari** Residence dec., et. 1/7, 42 mp, 2017, apartament in bloc nou, finalizare 2017, finisaje incluse, bransamente, contorizari individuale, baie utilata, CT. RATB, parcare, magazine, piscine, **37.800 €;** ☎0722.166.933 vanzari@militari-residence.ro

955. **Militari** Residence dec., et. 5/7, 55 mp, 2013, cf 1, AC, mobilat, utilat, imbunatatiri, vedere parc, disponibil imediat. Se accepta credit. Magazine, terase, piscina, Auchan. **52.000 €;** ☎0734.400.090 Mihaelatara@yahoo.com

956. **Militari** Residence dec., et. 1/7, 42 mp, 2018, Militari, bloc nou, finalizare 2018, finisaje incluse, bransamente, contorizari individuale, baie utilata, CT. Ratb, parcare, magazine, piscina **35.700 €;** ☎0722.166.933 vanzari@militari-residence.ro

957. **Militari** Residence ap. 2 camere tip studio mobilat dec., et. 4/7, 40 mp, 2015, studio de vanzare, ansamblu rezidential, imobil nou p+7e, etaj 4, cu o suprafa?? util? de 40 mp. Complet finisat, parchet, gresie, faianta, calorifere din aluminiu, obiecte sanitare, etc. **34.950 €;** ☎0735.299.242/ 0751.336.390 office@expresscasaimobiliare.ro

958. **Militari** Residence apartament 2 camere dec., et. 2/6, 2018, 2 camere, suprafata 41 mp utili. Ansamblu cu canizare, zona verde. Finisaje premium, tripane KBE, centrala proprie prin condensare, contorizare individuala a utilitatilor. Finalizare octombrie 2018 **34.850 €;** ☎0741.700.100 pollux.residence@gmail.com

959. **Militari** Residence, dec., et. 1/7, 57 mp, 2017, 2 camere in bloc nou, predare mai 2017, la cheie, fara taxa de mentenanta, acceptam credit. Parcare, toate actele, parcuri, scoala+ gradinita, RATB, **51.300 €;** ☎0722.166.933 vanzari@militari-residence.ro

960. **Militari** Residence, dec., et. 5/7, 56 mp, 2017, 2 camere, balcon inchis, bloc cu predare 2017, finisate complet cu gresie, faianta, parchet, la alegere, usa metalica, centrala termica, **50.400 €;** ☎0722.166.933/ 0723.103.946 vanzari@militari-residence.ro www.militari-residence.ro

961. **Militari** Residence, dec., et. 2/7, 54 mp, 2017, 2 camere, balcon inchis, bloc cu predare 2017, finisate complet cu gresie, faianta, parchet, la alegere, usa metalica, centrala termica, **47.250 €;** ☎0722.166.933/ 0723.103.946 vanzari@militari-residence.ro www.militari-residence.ro

962. **Militari** Residence, dec., et. 5/7, 60 mp, 2017, 2 camere, balcon inchis, bloc cu predare august 2017, finisate complet cu gresie, faianta, parchet, la alegere, usa metalica, centrala termica, **54.000 €;** ☎0722.166.933/ 0723.103.946 vanzari@militari-residence.ro www.militari-residence.ro

963. **Militari** Residence, dec., et. 3/7, 58 mp, 2017, 2 camere, bloc nou finisat complet, toate utilitatile (Apa Nova, Enel, GDF Suez), contorizat complet, termopan tripan Veka, centrala termica, **49.300 €;** ☎0722.166.933/ 0723.013.946 vanzari@militari-residence.ro www.militari-residence.ro

964. **Militari** Residence, dec., et. 2/6, 58 mp, 2017, 2 camere, bloc nou finisat complet, toate utilitatile (Apa Nova, Enel, GDF Suez), contorizat complet, termopan tripan Veka, centrala termica, **52.200 €;** ☎0722.166.933/ 0723.013.946 vanzari@militari-residence.ro www.militari-residence.ro

965. **Militari** Residence, dec., et. 3/7, 58 mp, 2017, 2 camere, bloc nou finisat complet, toate utilitatile (Apa Nova, Enel, GDF Suez), contorizat complet, termopan tripan Veka, centrala termica, **52.200 €;** ☎0722.166.933/ 0723.013.946 vanzari@militari-residence.ro www.militari-residence.ro

966. **Militari** Residence, dec., et. 7/7, 45 mp, 2014, ap 2 cam, dec, complet mobilat, accesorizat modern, in zona mansardata a unui bloc cu 7 etaje. Are finisaje moderne, t, g, p, f, anvelopare termica. Se vinde cu mobila si electrocasnicele. Foto reale. **44.000 €;** ☎0758.323.323 office@imob-servicecenter.ro

967. **Militari** Residence, dec., et. 1/7, 46 mp, 2018, aparatemnt cu 2 camere, dec.. Finisaje impecabile. Zona excelenta, compartimentare foarte buna. Se poate vind emobilat sau nemobilat. Comision 0. **43.500 €;** ☎0735.299.242/ 0751.336.390

968. **Militari** Residence, semidec., et. 1/7, 61 mp, 2018, apartament 2 camere, complet finisat, disponibilitate imediata, contorizare individuala, centrala termica proprie, disponibil la etajele 1, 2, 3, 4, 5, 6, 7. Statie de autobuz, market-uri, restaurante, **49.900 €;** ☎0799.120.120 urbanrezidential@gmail.com

969. **Militari** Residence, dec., et. 4/7, 49 mp, 2018, apartament 2 camere, Militari Residence, Comision 0 %; **45.000 €;** ☎0735.299.242/ 0751.336.390

970. **Militari** Residence, dec., et. 2/3, 40 mp, 2018, apartament cu 2 camere in Militari Residence. Se poate vinde mobilat sau nemobilat, comision 0. Finisaje impecabile. **35.000 €;** ☎0735.299.242/ 0751.336.390

971. **Militari** Residence, dec., et. 3/4, 43 mp, 2016, apartament cu 2 camere in Militari Residence. Se vinde mobilat. Impecabil. Pentru plata cash se poate negocia. **41.500 €;** ☎0735.299.242/ 0751.336.390

972. **Militari** Residence, dec., et. 4/7, 50 mp, 2018, apartament in Militari Residence comision 0%. Se poate vinde mobilat sau nemobilat! Pentru plata cash se poate negocia; **43.500 €;** ☎0735.299.242/ 0751.336.390

973. **Militari** Residence, dec., 57 mp, 2017, confort 1, finisat complet (gresie, faianta, parchet, termopan, centrala), contorizat complet, legat la toate utilitatile orasului, **51.300 €;** ☎0722.166.933/ 0723.013.946 vanzari@militari-residence.ro www.militari-residence.ro

974. **Militari** Residence, dec., et. 4/6, 43 mp, 2018, cu finalizare in 2018. Finisaje impecabile. Comision 0. Se poate vinde mobilat sau nemobilat. **36.000 €;** ☎0735.299.242/ 0751.336.390

975. **Militari** Residence, dec., et. 7/7, 2014, direct proprietar, comision 0, fara taxa de mentenanta, gresie, faianta, parchet, centrala proprie, mobilat complet, termopane, aer conditionat, mobilat, ocazie! internet /cablu. **36.000 €;** ☎0733.456.721

976. **Militari** Residence, dec., et. 2/7, 2017, in bloc nou, finalizare 2017, finisaje incluse, bransamente, contorizari individuale, baie utilata, CT. Ratb, parcare, magazine, piscine. **37.800 €;** ☎0722.166.933 vanzari@militari-residence.ro

977. **Militari** Residence, dec., et. 2/7, 2017, Militari Residence, ap. 2 cam, dec, 54 mpu, finisaje la alegere, gresie, faianta, parchet, balcon inchis, finalizare 2017, **48.600 €;** ☎0722.166.933 vanzari@militari-residence.ro

978. **Militari** Residence, dec., et. 3/6, 53 mp, 2018, vand apartament nou situata in zona Militari Residence, comision 0%, **45.000 €;** ☎0767.969.740/ 0767.969.740

979. **Militari** Residence, 2C statie de troleu la 1 min dec., et. 1/6, 50 mp, 2018, apartament modern, materiale de calitate, locuri de parcare, aproape de supermarketuri si centre comerciale, piscine, sali de fitness, gradinite, restaurante, statie troleu in fata blocului. **46.000 €;** ☎0733.353.013

980. **Militari** Residence, ap 2 cam. dec., dec., et. parter/7, 47 mp, 2018, constructie noua, finalizare august 2018, predare la cheie, fara taxa de mentenanta. Ansamblu rezidential cu parcuri, locuri de parcare incluse, magazine, piscine, scoala, gradinita, **38.775 €;** ☎0722.166.933 vanzari@militari-residence.ro

981. **Militari** Residence, apartament 2 camere dec. dec., et. 2/8, 2017, vanzare apartament 2 camere zona Militari Residence, bloc finalizat, mutare imediata. Comision 0. Reducere la plata cash. **45.000 €;** ☎0735.299.242/ 0751.336.390 office@expresscasaimobiliare.ro

982. **Militari** Residence, apartament la cheie dec., et. 2/6, 52 mp, 2018, direct dezvoltator, aflat pe etaj, in bloc nou, camere mari si luminoase, balcon generos se vinde la cheie, complet finisat cu utilitati urbane **44.000 €;** ☎0741.700.100

983. **Militari** Residence, langa Ballroom dec., et. 1/7, 54 mp, 2018, cf. 1, dec., finalizat 2018, bloc nou, mutare imediata, bloc locuit, **48.500 €;** ☎0799.999.970

984. **Militari** Residence, langa ballroom, dec., et. 1/7, 53 mp, 2018, 2 apartamente, etajele 1 si 5 din 7, 2 balcoane, confort 1, dec., finalizat 2018, bloc nou, mutare imediata, bloc locuit, **47.500 €;** ☎0799.999.970

985. **Militari** Residence, langa Ballroom, dec., et. 4/7, 58 mp, 2018, 2 balcoane, 2 grupuri sanitare, confort 1, dec., finalizat 2018, bloc nou, bloc locuit, mutare imediata. **52.000 €;** ☎0799.999.970

986. **Militari** Residence, Rosu, Crinului dec., et. 2/4, 54 mp, 2018, 2 camere spatios, dec., finisat complet la cheie, centrala, bloc finalizat, intabulat, bransat, canalizare, parcare, zona linistita, 2 min maxi-taxi, 6 min Ratb, accept credit, fara comision, **44.000 €;** ☎0749.115.511 proprietatinoi@gmail.com

987. **Militari** Rezervelor, Weiner Palada 50, dec., 56 mp, 2016, dezvoltator, total dec., 2 balcoane, buc inchisa 10 mp, finisat, centrala, caramida interior/ exterior, utilitati, contorizat, parcare, lift, mij. transport la 5 min. pietonal, metrou, credit, **52.000 €;** ☎0768.147.217 pacii_residence@yahoo.ro

988. **Militari** Rezident, dec., et. 5/7, 55 mp, 2016, 2 cam dec Militari Rezident, se vinde mobilat modern si utilat, aer conditionat, masina spalat, tv, centrala, mobila moderna foarte bun pt investitie se poate obtine o chirie de 350eur, etj. 5/7, li, **52.000 €;** ☎0722.295.546 anaghola-mi2@gmail.com

989. **Militari,** dec., et. 2/11, 53 mp, 2019, apartament 2 camera de tip A in complex Plaza Residence faza 2; **64.000 €;** ☎0738.713.282/ 0738.713.283 office@plazaresidence.ro

990. **Militari,** dec., et. 2/11, 53 mp, 2019, apartament 2 camere de tip A in complex Plaza Residence Faza 2. Unitatile se predau semifinisate, termenul de finalizare este in octombrie 2019 **64.000 €;** ☎0738.713.282/ 0738.713.283 office@plazaresidence.ro

991. **Militari,** dec., et. 2/11, 60 mp, 2019, apartament 2 camere de tip H in complex Plaza Residence faza 2. Termen de finalizare octombrie 2019, unitatile se predau semifinisate; **70.500 €;** ☎0738.713.282/ 0738.713.283 office@plazaresidence.ro

992. **Militari,** dec., et. 3/11, 55 mp, 2019, apartament 2 camere tip E in complex Plaza Residence faza 2. Termen de finalizare octombrie 2019, unitatile se predau semifinisate. **65.200 €;** ☎0738.713.282/ 0738.713.283 office@plazaresidence.ro

993. **Militari,** dec., et. parter/11, 59 mp, 2019, Apartament 2 camere tip G in complex Plaza Residence Faza 2. Unitatile se predau semifinisate. **70.500 €;** ☎0738.713.282/ 0738.713.283 office@plazaresidence.ro

994. **Militari,** dec., et. 3/6, 58 mp, 2018, apartament doua camere dec. aflat in bloc nou aerisit cu locuri de parcare. Ansamblul se afla langa Auchan Militari la 10 minute de metrou Preciziei si doua minute de Decathlon si Praktiker. **46.000 €;** ☎0744.689.623 serbancatalin23@yahoo.ro

995. **Militari,** semidec., 48 mp, 2016, dezvoltator, demisol inalt cu supapa de sens, luminos, bucatarie open space, finisat, contorizat, loc parcare, mijloace transport, metrou, acte, credit. **35.000 €;** ☎0768.147.217 pacii_residence@yahoo.ro

996. **Militari,** semidec., et. 4/4, 1975, Gorjului-Moinesti, 31 mp, conf 2, toate imbunatatirile, centrala termica, liber, acte, acc credit ipotecar, **30.000 €;** ☎021.434.30.60/ 0731.322.851 bestimobiliaremilitari@gmail.com

997. **Militari,** dec., et. 3/10, 57 mp, 1977, Iuliu Maniu, dec., etaj 3 din 10, nemobilat, renovat, curat, ideal investitie, apropiere mijloace de transport, metrou, acte, pret neg., **59.000 €;** ☎0723.118.778/ 0723.118.760 stentorintermed@yahoo.com

998. **Militari,** dec., et. 2/10, 1980, Iuliu Maniu, intersectie Apusului, 54 mp, balcon 3 m, toate imbunatatirile, liber, acc credit. **54.000 €;** ☎021.434.30.60/ 0731.322.851 bestimobiliaremilitari@gmail.com

999. **Militari,** dec., et. 3/10, 45 mp, Lujerului, confort 2, gresie, faianta, parchet, termopan, **38.000 €;** ☎0769.115.522

1000. **Militari,** Lujerului, Zorelelor, et. 5/10, cf. 2, 34 mp, balcon, semidec., renovat total 2016, mobilat, utilat, centrala termica **38.500 €;** ☎0741.160.332

1001. **Militari,** semidec., et. 4/4, 32 mp, 1965, metrou Gorjului, 4/4, nemobilat, neutilat, centrala proprie, aer conditionat. Vecinatati: Lujerului, Pacii, Crangasi, Drumul Taberei, mall Plaza, parc Moghioros. ID-3122. **31.500 €;** ☎0756.372.907 office@imobiliare-b24.ro

1002. **Militari,** semidec., et. 1/4, 58 mp, 2008, Residence, Orhideelor, etaj 1/4, multiple imbunatatiri bloc din 2008, balcon gresie, faianta, parchet termopan, centrala proprie, garaj acoperit la parter, urgent ocazie, **51.500 €;** ☎0728.005.657 casaviformary007@yahoo.com

1003. **Militari,** semidec., et. 3/4, 50 mp, 1970, Veteranilor, confrt 1 semidec., 50 mp, etaj 3/4, gresie, faianta, parchet, termopan, usa metalica, aer conditionat, loc parcare, se vinde mobilat si utilat cum arat ain poze, in poze acte la zi, **51.000 €;** ☎0760.654.543 stanb.concept@gmail.com

1004. **Militari,** 1 -2 min. de Piata Gorjului, semidec., et. 4/4, 49 mp, apartament de vanzare confort 1, balcon la sufragerie inchis in cornier, termopane si obloane de aluminiu la toate geamurile, terasa impecabila refacuta recent, blocul intra anul acesta in reabilitare **47.500 €;** ☎0722.302.080

1005. **Militari,** 1 minut metrou Pacii, dec., et. 3/11, 46 mp, 2018, 2 camere in bloc nou, luminos, centrala proprie, baie complet utilata, vedere parc, finisaje la alegere, solutii tehnice moderne, comision 0, exclus agentii, **58.500 €;** ☎0757.578.680 adrian@rotarpark.ro

1006. **Militari,** 1-2 min. de metrou Gorjului, semidec., et. 4/10, 55 mp, apartament de vanzare, stradal, confort 1, cu balcon mare la dormitor, bucatarie mare, geam de aerisire la baie, termopane, gresie si faianta, bine ingrijit, libet, cu toate actele; **53.000 €;** ☎0722.302.080

1007. **Militari,** 1-2 min. de Piata Veteranilor, et. 3/4, 50 mp, apartament confort 1 cu balcon, se vinde mobilat si utilat, modern amenajat, cu toate imbunatatirile, totul de foarte buna calitate, centrala proprie wireless, liber, merita vazut; **51.000 €;** ☎0722.301.910

1008. **Militari,** 1-2 min. de scoala, Complex Ghirlandei dec., et. 2/4, 56 mp, 1985, apartament de vanzare confort 1, cu balcon la sufragerie, curat, gresie, faianta, parchet, liber, cu toate actele, **52.000 €;** ☎0722.301.910

1009. **Militari,** 2 camere dec., et. 2, 54 mp, 1979, **56.000 €;** ☎0760.654.543 stanb.concept@gmail.com

1010. **Militari,** 200 metri metrou Pacii, dec., et. 3/11, 55 mp, 2018, 2 camere in bloc nou, dec., 55 mp utili, luminos si spatios, vedere parc, centrala proprie, baie complet utilata, finisaje la alegere, contorizare individuala, comision 0%,exclus agentii **67.000 €;** ☎0757.578.680 adrian@rotarpark.ro

1011. **Militari,** Apeductului, Rezervelor, dec., et. 1/6, 53 mp, 2018, str Weiner Palada nr 6, bloc cu regim de inaltime p+6, 3 scari, 81 unitati locative, termen predare decembrie 2018, finisaje la alegere, centrala proprie, pret 42500 e (tva 5% inclus). **42.500 €;** ☎0799.936.443 proiectapeductului@iness-intermed.ro

1012. **Militari,** Apeductului, Rezervelor, dec., et. 1/6, 61 mp, 2018, str Weiner Palada nr 6, bloc cu regim de inaltime p+6, 3 scari, 81 unitati locative, termen predare decembrie 2018, finisaje la alegere, centrala proprie, pret 50000 e (tva 5% inclus). **50.000 €;** ☎0799.936.443 proiectapeductului@iness-intermed.ro

1013. **Militari,** aproape de Gorjului, dec., 57 mp, 1981, apartament confort 1, se vinde mobilat si utilat complet, modern, balcon la sufragerie, parter inalt/10, bucatarie mare, termopane, gresie, faianta, parchet, aer conditionat, usa metalica, etc, liber, ☎0722.301.910

1014. **Militari,** aproape de Restaurant Cososul Rosu, et. parter/4, 40 mp, 2015, apartament de vanzare, parter-demisol cu balcon, modern amenajat, cu toate imbunatatirile, se vinde partial mobilat, liber, nu se accepta prima casa. **37.000 €;** ☎0722.302.080

1015. **Militari,** Apusului, str Castranova dec., et. parter/3, 45 mp, 2015, Militari va oferim la vanz in zona Apusului pe str. Castranova un ap. 2 cam. cf.1 dec. in s 45 mp situat la parter inalt /3+m fara balcon, intr-un bloc din 2015 cu imbunatatiri si centr. termica, curat, **55.800 €;** ☎0733.657.211 danyion67@yahoo.com

1016. **Militari,** Auchan, metro dec., et. 2, 52 mp, 2018, direct dezvoltator, apartament 2 camere, dec., Militari, la 150 m de statia Ratb 178/138, tamplarie Salamander, se vinde la cheie cu finisaje la alegere, centrala (condensare), izolatie exterioara, **42.000 €;** ☎0723.271.439 myhaela_popescu@yahoo.com

1017. **Militari,** Auchan, Metro, dec., et. parter/6, 61 mp, 2018, direct dezvoltator, apartament 2 camere, dec., bucatarie inchisa, bloc P+5, F, cu lift, finisaje la alegere, canalizare, gaze, curent. Acceptam Prima casa **42.500 €;** ☎0732.776.334 pollux_residence@yahoo.com

1018. **Militari,** Auchan, Rezervelor, dec., et. parter/8, 40 mp, 2017, direct dezvoltator, ansamblu rezidential, imobil nou modern, finisaje la alegere,centrala proprie, 10 min. metrou Pacii, Preciziei, 2 min. RATB 138;178, hypermarcket Auchan, Metro, Mega Image, TVA 5% inclus, **33.250 €;** ☎0734.125.125/ 0721.128.128 officemtresidence@gmail.com

1019. **Militari,** Auchan, Str. Rezervelor, dec., et. 2/8, 53 mp, 2018, Militari, Auchan, Str. Rezervelor, direct dezvoltator, imobil nou, modern, 10 min. metrou Pacii, Preciziei, RATB 138, 178, finisaje la alegere, centrala proprie, TVA 5% inclus in pret **47.350 €;** ☎0734.125.125/ 0721.128.128 officemtresidence@gmail.com

1020. **Militari,** Barsanesti nr. 30, 2 camere, comsion 0, dec., et. 1/5, 51 mp, 2018, 2 camere, decomadant, etajul 1, militari strada barsanesti, aproape de statia de metrou pacii, circa 10 minute reale de mers pe jos, bloc aproape finalizat, centrala proprie, comision 0. **58.000 €;** ☎0742.400.300

1021. **Militari,** Bulevardul Iuliu Maniu, dec., et. 3/11, 55 mp, 2018, 2 minute de statia metrou Pacii, ap. in bloc nou, luminos si spatios, dec., 55 mp utili, centrala proprie, baie complet utilata, finisaje la alegere, contorizare individuala, exclus agentii, **71.500 €;** ☎0757.578.680 adrian@rotarpark.ro

1022. **Militari,** Bulevardul Iuliu Maniu, dec., et. 2/11, 57 mp, 2018, 200 metri de statia metrou Pacii, ap. in bloc nou, luminos si spatios, dec., 57 mp utili, centrala proprie, baie complet utilata, finisaje la alegere, contorizare individuala, exclus agentii, **73.500 €;** ☎0757.578.680 adrian@rotarpark.ro

1023. **Militari,** Bulevardul Iuliu Maniu, dec., et. 3/11, 57 mp, 2018, 200 metri de statia metrou Pacii, ap. in bloc nou, luminos si spatios, dec., 57 mp utili, centrala proprie, baie complet utilata, finisaje la alegere, contorizare individuala, exclus agentii. **73.000 €;** ☎0757.578.680 adrian@rotarpark.ro

1024. **Militari,** complex Avangarde Rezidential et. parter/4, 44 mp, 2017, P+4, apartamente 2 camere, gresie, faianta, parchet, termopane Salamander, usi Pinum, obiecte sanitare Cersanit, finisaje lux, parc, piscina, paza 24/ 24 h, predare la cheie, **36.000 €;** ☎0784.055.610 russesabin@yahoo.com

1025. **Militari,** Complex Avangarde Rezidential, dec., 42 mp, 2016, P+4, apartamente 2 camere, gresie, faianta, parchet, termopane Salamander, usi Pinum, obiecte sanitare Cersanit, finisaje lux, parc, piscina, paza 24/ 24 h, predare la cheie, **35.900 €;** ☎0784.055.610/ 0722.952.779/ 0784.055.610 avangardemilitari@gmail.com www.avangarderezidential.ro

1026. **Militari,** Complex Avangarde Rezidential, semidec., 48 mp, 2016, p+4, gresie, faianta, parchet, termopane Salamander, usi Pinium, obiecte sanitare Cersanit, finisaje lux, parc, piscina, paza 24/ 24 h, predare la cheie, **39.900 €;** ☎0784.055.610/ 0722.952.779 avangardemilitari@gmail.com www.avangarderezidential.ro

1027. **Militari,** constructie noua, dec., et. parter/7, 42 mp, 2017, caramida, finalizare 2017, finisaje incluse, baie utilata, centrala termica, bucatarie separata. Taxa de mentenanta 0, parcare, parc, RATB, acceptam credit, **36.750 €;** ☎0722.166.933 vanzari@militari-residence.ro

1028. **Militari,** Gorjului, dec., et. 4/4, 60 mp, 1985, 2 camere, 2 balcoane, aer conditionat, mobilat, bucatarie utilata, masina spalat, renovat modern, gresie, faianta, usa metalica, apometre, piata, zona scolii nr. 174, metrou, terasa izolata **59.000 €;** ☎0742.129.467 ursulikaus@yahoo.com

1029. **Militari,** Gorjului, semidec., et. 4/4, 50 mp, 1970, apartament 2 camere, confort 1, dec., etaj 4/4, balcon inchis cu termopan, 50 mp, renovat recent, g, f, p, t, um, ac, partial mobilat, zona linistita, accepta credit, C+I, **51.000 €;** ☎0730.556.914 ionnedea.khc@gmail.com

1030. **Militari,** Gorjului, cf. 1, et. 4, gresie, faianta, parchet, termopan, aer conditionat, usa metalica, renovat, metrou, piata, zona verde linistita, liber, particular; ☎0744.333.460

1031. **Militari,** Gorjului, dec., et. 1/8, 53 mp, 2016, la 2 minute de metrou, piata foarte aproape, bloc nou, loc de parcare suprateran inclus in acte si inclus in pret, **75.000 €;** ☎0799.999.970

1032. **Militari,** Gorjului, dec., et. 1/4, 58 mp, 1980, vand apartament 2 camere, recent renovat, apartamentul se vinde mobilat, imobilul se afla pe strada Pitulicii nr 5 sector 6, o zona foarte linistita, **73.600 €;** ☎0729.730.848 cristi_xsti84@yahoo.com

1033. **Militari,** Gorjului, comision 0%, dec., et. 1/4, 52 mp, 2018, apartamente spatioase - garsoniere, 2 camere, 3 camere si 4 camere, finisate la cheie, cu centrala proprie, la 7 minute fata de statia de metrou Gorjului, pe strada Carabusului nr. 35, comision 0%. **59.990 €;** ☎0742.400.300

1034. **Militari,** Gorjului, comision 0, dec., et. 1/4, 52 mp, 2018, 2 camere, etajul 1/4, bucatarie inchisa 9.55 mp, living 20.40 mp, dormitor 13.40 mp, finisat la cheie, cu usa metalica, centrala proprie, calorifere de otel, pret pentru plata cash. **60.000 €;** ☎0742.400.300

1035. **Militari,** Gorjului, loc de parcare gratis, dec., et. parter/6, 66 mp, 2018, apartament cu 2 camere in constructie noua 2018, dec., 66 mp utili, dressing, loc de parcare inclus in pret, finisat la cheie, centrala proprie, baie utilata, comision 0. **72.499 €;** ☎0742.400.300

1036. **Militari,** Gorjului, Valea Lunga, et. parter/5, 53 mp, 2014, apartamente 2 camere, 53 mp, gresie, faianta, parchet, termopan, usa metalica, centrala, interfon, camere supraveghere, parcare, firma de paza. Metrou, tramvai, autobuz. Se accepta prima casa sau credit ipotecar, **52.000 €;** ☎0722.658.788/ 0765.253.221 imobiliarelagreu@yahoo.ro

1037. **Militari,** Iuliu Maniu, dec., et. 3/10, 57 mp, 1977, 2 camere, confort 1, dec., etaj 3/10, balcon, 55 mp, usa metalica, termopan, fara imbunatatiri, curat liber, accepta credit, cadastru, intabulare, negociabil **62.000 €;** ☎0730.556.914 ionnedea.khc@gmail.com

1038. **Militari,** Iuliu Maniu, dec., et. 1/5, 56 mp, 2018, direct dezvoltator, bloc nou p+5 beton si caramida sector 6, predare la cheie, compartimentari interioare caramida, finisaje la alegere, centrala termica, statie RATB la 50 m, toate utilitatile, parcare **47.100 €;** ☎0733.248.555 alinagabriella2002@yahoo.com

1039. **Militari,** Iuliu Maniu, semidec., et. 1/5, 40 mp, 2018, direct dezvoltator, bloc nou P+5 beton si caramida sector 6, predare la cheie, compartimentari interioare caramida, finisaje la alegere, centrala termica, statie Ratb la 50 m, toate utilitatile, parcare. **34.000 €;** ☎0733.248.555 alinagabriella2002@yahoo.com

1040. **Militari,** Iuliu Maniu, dec., et. 1/6, 60 mp, 2018, direct dezvoltator, bloc nou p+6 beton si caramida sector 6, predare la cheie, compartimentari interioare caramida, finisaje la alegere, centrala termica, statie RATB la 50 m, toate utilitatile, parcare, **51.000 €;** ☎0733.248.555 alinagabriella2002@yahoo.com

1041. **Militari,** Iuliu Maniu, 200 m, metrou, dec., et. 1/11, 56 mp, 2019, bloc nou situat la 200 de metri de statia de metrou Pacii ofera spre vanzare apartament cu 2 camere 56 mpu, etaj 1 din 11, complet dec., **71.500 €;** ☎0757.578.682 razvan@rotarpark.ro

1042. **Militari,** Iuliu Maniu, 200 m, metrou, dec., et. 1/11, 56 mp, 2019, bloc nou situat la 200 de metri de statia de metrou Pacii ofera spre vanzare apartament cu 2 camere 56 mpu, etaj 1 din 11, complet dec., pret 71.500 euro tva inclus, **71.500 €;** ☎0757.578.682 razvan@rotarpark.ro

1043. **Militari,** Iuliu Maniu, 200 m, metrou, dec., et. 2/11, 57 mp, 2019, bloc nou situat la 200 de metri de statia de metrou Pacii ofera spre vanzare apartament cu 2 camere 57 mpu, etaj 2 din 11, complet dec., pret 73.500 euro, **73.500 €;** ☎0757.578.682 razvan@rotarpark.ro

1044. **Militari,** Iuliu Maniu, Lujerului metrou, dec., et. 1/9, 74 mp, 1977, Ap. 2 cam., cf. 1, dec., et. 1/9, 1 gr san., sup. utila 67, 40, sup. totala 74. 40, 1 balcon, bloc 1977, usa metalica, interior usi termopan, gresie, faianta, parchet stejar, termopan balcon, contor gaze, orientare sud, liber **59.000 €;** ☎0721.262.173 ion.cdumitru@yahoo.com

1045. **Militari,** Iuliu Maniu-200 m, metrou, dec., et. 1/11, 56 mp, 2019, bloc nou situat la 200 de metri de statia de metrou Pacii ofera spre vanzare apartament cu 2 camere 56 mpu, etaj 1 din 11, complet dec., pret 71.500 euro; **71.500 €;** ☎0757.578.682 razvan@rotarpark.ro

1046. **Militari,** langa Auchan, Metro, str. Tineretului 31 dec., 56 mp, 2018, Chiajna, bloc D+P+7, lift, finalizare vara, geam tripan Salamander, pereti zidarie, statie RATB, parcare, taxe mentenanta 0, dezvoltator, finisaje la alegere, dec., detalii la www.nuferilor.ro **46.000 €;** ☎0772.020.517/ 0744.689.623 apartamente2016@gmail.com

1047. **Militari,** langa Auchan, Metro, str. Tineretului 31 45 mp, 2018, Chiajna, bloc d+p+7, lift, geam tripan Salamander, pereti zidarie, statie Ratb 178, 138, taxe mentenanta 0, dezvoltator, finisaje la alegere, bucatarie open-space, parcare, detalii la www.nuferilor.ro, **36.000 €;** ☎0772.020.517/ 0744.689.623 apartamente2016@gmail.com

1048. **Militari,** langa Auchan, Metro, str. Tineretului 31 dec., 50 mp, 2018, demisol, lift, finalizare vara, D+P+7, geam tripan Salamander, pereti zidarie, statie RATB, taxe mentenanta 0, dezvoltator, finisaje la alegere, dec., parcare, detalii la www.nuferilor.ro, **30.000 €;** ☎0772.020.517/ 0744.689.623 apartamente2016@gmail.com

1049. **Militari,** langa Metro, Auchan, str. Tineretului 31 semidec., 37 mp, 2018, Chiajna, bloc D+P+6+M, lift, geam tripan Salamander, pereti zidarie, statie RATB 138, taxe mentenanta 0, dezvoltator, finisaje la alegere, parcare, OPEN-SPACE bucatarie, detalii la www.nuferilor.ro **30.000 €;** ☎0772.020.517/ 0744.689.623 apartamente2016@gmail.com

1050. **Militari,** langa Metro, Auchan, str. Tineretului 31 dec., 50 mp, 2018, Chiajna, bloc D+P+6+M, lift, geam tripan Salamander, pereti zidarie, statie RATB 178, 138, taxe mentenanta 0, dezvoltator, finisaje la alegere, parcare, finalizare vara, detalii la www.nuferilor.ro, **40.000 €;** ☎0772.020.517/ 0744.689.623 apartamente2016@gmail.com

1051. **Militari,** Lujerului dec., et. 2/4, 2018, apartament 2 camere, dec.e, bucatarie inchisa, constructie noua de caramida, balcon, loc parcare subtrean si suprateran optional, comision 0%, **68.000 €;** ☎0742.400.300

1052. **Militari,** Lujerului semidec., et. 7/10, 57 mp, 1980, locatie foarte buna, aproape de metrou si de tramvaiul 41, aproape de piata si de Cora, bloc constructie dupa cutremur, apartament situat la etaj intermediar, spatios si luminos, pret atractiv **55.000 €;** ☎0730.993.333 tentantimobiliare@yahoo.com

1053. **Militari,** Lujerului, dec., et. 2/4, 2018, apartament 2 camere, dec.e, orientare E.S.T, bucatarie inchisa, balcon, constructie noua din caramida, parcare subterana optional, centrala, calorifere, usi, prize, intrerupatoare, comosion %, **72.000 €;** ☎0742.400.300

1054. **Militari,** Lujerului, dec., et. 3/4, 55 mp, 2018, apartament 2 camere, suprafata 55 mp, etaj 3/4, lift, balcon, centrala proprie, gresie, faianta, parchet, prize, intrerupatoare, parcare subterana optional, comision 0%, **70.000 €;** ☎0742.400.300

1055. **Militari,** Lujerului, Iuliu Maniu, semidec., et. 2/5, 58 mp, 2018, 2 camere, bloc nou, etaj 2/5, zona Lujerului, la doi pasi de metrou, apartamentul va dispune de finisaje de calitate, finisajele sunt la alegerea clientului. Comision 0% **72.400 €;** ☎0742.400.300

1056. **Militari,** Lujerului, Iuliu Maniu, dec., et. 3/5, 59 mp, 2018, 2 camere, dec., 2 balcoane, 59 mp, finisat la cheie, finisaje la alegere) imobil 2018. la 7 minute de metrou, Cora Lujerului, Plaza Mall, comision 0%, **81.000 €;** ☎0742.400.300

1057. **Militari,** Lujerului, Iuliu Maniu, dec., et. 2/5, 64 mp, 2018, 2 camere, dec., bloc nou, bucatarie inchisa, balcon, centrala termica proprie, tamplarie pvc, la doi pasi de metrou. Comision 0 de la cumparator. **79.050 €;** ☎0742.400.300

1058. **Militari,** Lujerului, Iuliu Maniu, dec., et. parter/5, 55 mp, 2018, 2 camere, dec., bucatarie inchisa, balcon, centrala termica proprie, metrou, bloc nou, ideal investitie, comision 0. **69.550 €;** ☎0742.400.300

1059. **Militari,

Imobiliare vânzări 2 CAMERE

1115. **Mosilor,** dec., et. parter/10, 47 mp, 1982, PizzaHut, cf I, semistradal, liber, acte la zi, f bine compartimentat, pretabil investitie, **62.500 €;** ☎021.253.01.13/ 0745.087.966 office_treibrazi@yahoo.com

1116. **Mosilor,** Armeneasca, semidec., et. 1/8, 55 mp, 1983, imi face placere sa va prezint un apartament proaspat renovat pe Calea Mosilor in planul secund pe strada Cercului. Blocul a fost reabilitat termic, este imprejmuit de o gradina cu arbori. **425 €;** ☎0734.222.100 mihai.badea@imoprest.ro

1117. **Mosilor,** Bank Post ap 2 cam dec., dec., et. 3/8, 55 mp, 1981, Mosilor Bank Post bloc reabilitat in planul 2 pe liniste, ap 2 camere dec., amenajat lux g, f, p, t instalatii electrice si sanitare noi, mobilat si utilat, doar te muti. Loc parcare; **91.900 €;** ☎0771.791.542

1118. **Mosilor,** Eminescu, semidec., et. 2, 47 mp, vand ap 2 camere, etaj 2, cu toate imbunatatirile, se accepta credit, **55.000 €;** ☎0763.218.864

1119. **Mosilor,** Eminescu, Dragos Voda dec., et. 1/5, 65 mp, 2016, 1/5, 65 mp, amenajat lux. Mosilor, Eminescu, Dragos Voda, 1/ s+p+5, bloc nou, civilizat, fara balcon, posibilitate boxa, 65mp, dec., amenajat lux, centrala Beretta, mobilat-utilat complet, parcare subterana, accepta credit, pret neg., **89.000 €;** ☎0744.352.559/ 0726.283.407

1120. **Mosilor,** Pizza Hut, dec., et. 7/10, 52 mp, 1982, apartament confort 1, dec. situat la etajul 7/10, bloc constructie 1982, are o suprafata de 52 mp.utila + balcon de 11 mp. amenajat, termopan, aer conditionat, cadastru si intabulare, **87.900 €;** ☎021.231.23.18/ 0731.144.151

1121. **Muncii,** semidec., et. 7/10, 52 mp, 1970, Campia Libertatii, confort 1, semidec.,Parcul IOR 3 minute, gresie, faianta, parchet, termopane, usa metalica, bloc reabilitat, geam baie, scara renovata, aer conditionat, toate actele, **61.000 €;** ☎0732.135.471

1122. **Muncii,** vav Spital Victor Babes, dec., et. 4/10, 60 mp, 1974, oferta vanzare 2 camere cf 1 dec., suprafata totala 60 mp, Sos Mihai Bravu, stradal. vav spital Victor Babes, renovat lux, mobilat si utilat modern, etaj 4/10, bloc monolit, la 2 min de metrou, pret neg, **80.000 €;** ☎0733.107.773

1123. **Nasaud,** Penny, sector 5, dec., et. parter/4, 70 mp, vand apartament 2 camere, cf. 1, loc parcare. **54.000 €;** ☎0763.104.822

1124. **Near** Center Residence Lujerului - Apartament cu 2 camere **69.500 €;** ☎0722.382.832 contact@erikachica.ro

1125. **Near** Center Residence Lujerului - Apartament cu 2 camere - parter **64.000 €;** ☎0722.382.832 contact@erikachica.ro

1126. **Near** Center Residence Lujerului, apartament cu 2 camere, parter dec., et. parter/4, 56 mp, **59.000 €;** ☎0722.382.832 contact@erikachica.ro

1127. **Nerva** Traian dec., et. parter/3, 49 mp, 2018, Direct dezvoltator, imobil nou, loc parcare inclus in pret, finisaje la alegere, centrala proprie, contorizare individuala, spatiu de joaca in incinta ansamblului, tva 5% inclus in pret, finalizare 2018, **84.900 €;** ☎0758.234.495/ 0758.234.497 office.vulturilor.residence@gmail.com

1128. **Nerva** Traian, dec., et. 5/8, 65 mp, 1989, camera zi 20 mp, dormitor 14 mp, bucatarie 13 mp, vedere frumoasa, contorizat , finisat, toate actele, RATB 2 min, **90.000 €;** ☎0758.323.323 office@imobservicecenter.ro

1129. **Nerva** Traian, Mircea Voda, 62 mp, acces metrou dec., et. 5/8, 62 mp, 1990, va propun un apartament cu 2 camere in zona Nerva Traian, Mircea Voda, situat in planul 2, cu acces rapid la metrou. **91.000 €;** ☎0722.732.975 axadomenii@yahoo.com

1130. **Nerva** Traian, Unirii, Vitan Mall, A. Panu dec., et. 5/8, 65 mp, 1991, 5/8 dec., insorit, 65 mp, renovat, mobilat si utilat modern, reabilitat termic **97.000 €;** ☎0735.883.452 daniel.enache@centralimobiliare.ro

1131. **Nicolae** Grigorescu dec., et. 5/8, 55 mp, 1985, metrou, confort 1, dec., bloc 1985, renovat gresie, faianta, parchet, termopan, usi schimbate, situat la 5-7 min metrou **65.000 €;** ☎0732.135.471

1132. **Nicolae** Grigorescu dec., et. 1/10, 52 mp, 1978, vand apartament 2 camere, zona Nicolae Grigorescu, str Patriotilor, bloc dupa 1977 reabilitat termic, termopane, balcon inchis, la 3 minute de metrou. **63.000 €;** ☎0761.748.076

1133. **Nicolae** Grigorescu, dec., et. 9/10, 53 mp, 1976, ap 2 cam, dec., parchet, gresie, faianta, termopan, bloc reabilitat termic, 5 min parc IOR, 3 min metrou. Se accepta credit. **63.990 €;** ☎0748.237.236 marian@confortcasaimobiliare.ro

1134. **Nicolae** Grigorescu, dec., et. 9/10, 55 mp, 1977, chiar la statuie, dec., loc de parcare ADP, gresie, faianta, parchet, termopane, usa metalica, bloc reabilitat, scara curata, situat la 3-4 min metrou merita vazut, **63.500 €;** ☎0732.135.471

1135. **Nicolae** Grigorescu, dec., et. parter/3, 64 mp, 2018, imobil nou, modern, direct dezvoltator, accept credit bancar/ipotecar, comision 0, tva 5% inclus,10-15 min. metrou, centrala proprie, conturizare individuala, finalizare constructie 2018, comision 0, **64.900 €;** ☎0758.234.495 rusu.c@vbi.ro

1136. **Nicolae** Grigorescu, dec., et. parter/3, 65 mp, 2018, imobil nou, modern, direct dezvoltator, accept credit bancar/ipotecar, comision 0, tva 5% inclus,10-15 min. metrou, centrala proprie, conturizare individuala, finalizare constructie 2018, comision 0, **54.900 €;** ☎0758.234.495 rusu.c@vbi.ro

1137. **Nicolae** Grigorescu, dec., et. 7/8, 52 mp, 1982, intersectie Pallady, chiar la metrou, piata, bloc din 1982 reabilitat, 52 mp, etajul 7 din 8, 2 lifturi, termopane, gresie, parchet **61.000 €;** ☎0732.135.471 office@ramax.ro

1138. **Nicolae** Grigorescu, 1 Decembrie 1918 et. 2/2, 59 mp, 2018, Prima casa, apartament 2 camere 59 mp, dezvoltator. Se accepta credit prin Prima Casa, **60.900 €;** ☎0724.808.488/ 0728.005.842 george.t@star-construct.ro

1139. **Nicolae** Grigorescu, 1 Decembrie 1918, dec., et. 1/2, 66 mp, 2018, dezvoltator, Grigorescu, imobil nou, apartament 2 camere, suprafata 66 mp, nu percepem comision. **76.230 €;** ☎0724.808.488 george.t@star-construct.ro

1140. **Nicolae** Grigorescu, Bd.Theodor Pallady, dec., et. 10/10, 57 mp, 1975, Str. Becatei, zona civilizata, etaj 10/10, reabilitat termic, compus din sufragerie, camera, hol, living cu loggie, bucatarie, baie, spatii depozitare, termopan, parchet, usa metalica, metrou 5 minute **54.500 €;** ☎0724.543.014 cristian@theosimob.ro

1141. **Nicolae** Grigorescu, chiar pe Madarasi, dec., et. 5/10, 55 mp, 1981, 8 minute metrou, gresie, faianta, parchet, termopane, usi schimbate, liber, toate actele, **62.500 €;** ☎0728.777.132 office@ramax.ro

1142. **Nicolae** Grigorescu, piata Salajan dec., et. 1/10, 54 mp, 1977, dec., 1/10, bloc reabilitat termic, 2 minute piata Salajan, 5 minute metrou Nicolae Grigorescu, **63.000 €;** ☎0732.135.467 ramax2016@yahoo.com

1143. **Nicolae** Grigorescu, piata Salajan, dec., et. 9/10, 54 mp, chiar la statuie, dec., 55 mp, loc de parcare ADP, gresie, faianta, parchet, termopane, usa metalica, bloc reabilitat, scara curata, **63.500 €;** ☎0732.135.467 ramax2016@yahoo.com

1144. **Nicolae** Grigorescu, Salajan, dec., et. 8/8, 47 mp, 1975, apartament 2 camere, dec., etaj 8/8 + etaj tehnic, situat in str. Patriotilor, in apropierea statiei de metrou Nicolae Grigorescu (5 min.), intr-o zona linistita. In zona sunt gradinite, scoli **53.500 €;** ☎0738.740.920 elnbucur@gmail.com

1145. **Nicolae** Grigorescu, Salajan, Ilioara, semidec., et. parter/6, 60 mp, 2008, cf. 1, terasa mare, imbunatatiri, centrala, se vinde mobilat cu bucataria si dormitorul. Metrou 5 min. Nicolae Grigorescu, piata, gradinita etc., **52.000 €;** ☎0734.400.090 mihaelatara@yahoo.com

1146. **Nicolae** Grigorescu, Titan, dec., et. 8/8, 47 mp, 1974, apartament 2 camere, dec., etajul 8/8 plus etaj tehnica, 47 pm, la 7 minute de metrou Nicolae Grigorescu. Apartamentul are alocat loc de parcare ADP, se vinde mobilat exact ca in poze **54.000 €;** ☎0757.117.988 monica.homedesign@yahoo.com

1147. **Nicolae** Grigorescu, Postavarului, dec., et. 1/4, 66 mp, 2018, Postavarului, Stylish Residence, D+P+4, apartamente 2 camere, boxe, loc parcare, finisaje import personalizate, preturi de la 69.900 euro tva 5 % inclus. Direct dezvoltator **76.500 €;** ☎0723.805.860 dragos.balan@topapartamente.ro

1148. **Nicolae** Teclu Prima Casa ap 2 cam 48 mp semidec., et. 3/11, 48 mp, 2018, langa metrou, apt 2 camere balcon 48 mp, Prima Casa metrou 650 m Nicolae Teclu centrala termica calorifere parchet gresie faianta obiecte sanitare noi, racordat la utilitati Pret 49 900 e **46.500 €;** ☎0721.389.312/ 0774.454.454 directconstructor@gmail.com

1149. **Nicolae** Titulescu, langa biserica, 2 balcoane inchise, proaspat renovat, partial mobilat, proprietar, **80.000 €;** ☎021.317.21.37

1150. **Nord,** Ooperi, 2 camere 2018, dec., et. parter/4, 61 mp, 2018, apartament de vanzare in constructie noua 2018, dec., bucatarie inchisa, suprafata utila 51 mp, finisat complet, gresie, faianta, parchet, termopan, incalzire in pardoseala, centrala. **57.100 €;** ☎0738.759.300 cristi@ambasador-home.ro

1151. **Obor** metrou, semidec., et. 7/10, 55 mp, 1970, Mihai Bravu, confort 1, etaj 7 din 10, curat, liber, parchet, termopan, usa metalica, acte ok, situat la 2 min metrou, merita vazut. **59.000 €;** ☎0732.135.471

1152. **Obor,** bloc nou 2018 semidec., et. 2/3, 60 mp, 2018, Veranda Mall, apartamente cu 2 camere la etajele 1, 2 si 3, finisaje de calitate, centrala proprie, bucatarie inchisa, terasa, geam la baie, liber. Merita vazut. Pretul este negociabil, nu se percepe tva, **83.500 €;** ☎0775.368.460 agentie6@mauwis.ro

1153. **Obor,** Colentina stradal, complex Rose Garden, dec., et. 10/11, 65 mp, 2009, metrou 7 min, Mall Veranda 5 min, Pipera 10 min, 2 lifturi, bl. nou, gresie, faianta, parchet, um, paza BGS, mobilat complet, ideal investitie, randament bun la inchiriere, **81.900 €;** ☎0722.614.867/ 0723.947.833

1154. **Obor,** Colentina stradal, langa Rose Garden, dec., et. 4/10, 53 mp, 1971, metrou 10 min., Kaufland, Mall Veranda 5 min., bloc reabilitat termic, fara risc seismic, renovat integral recent, gresie, faianta, parchet, UM, ac, se vinde mobilat si utilat, pe mijloc, orientare vest, cad., intab., **57.900 €;** ☎021.688.08.67/ 0722.614.867

1155. **Obor,** Colentina, 2 minute de metrou, dec., et. 4/10, 52 mp, 1974, 4/10, dec, gresie, faianta, parchet, termopan, usa metalica, aer conditionat, loc parcare ADP, ap. Pe mijloc, stradal, bloc fara risc seismic, reabilitat termic, cadastru, intabulare, accepta credit, pret discutabil. **57.000 €;** ☎0724.336.834

1156. **Obor,** Colentina, Doamna Ghica, parc Plumbuita semidec., et. 5/10, 57 mp, 1980, Teiul Doamnei, 5/10, mobilat modern, utilat complet, gresie, faianta, parchet, termopan, usa metalica, bloc reabilitat termic, pozitie buna, liber, spatios, bloc civilizat, cadastru, intabulare, se accepta credit. **62.500 €;** ☎0787.882.999

1157. **Obor,** Colentina, Doamna Ghica, Tei vav Parc dec., et. 7/10, 45 mp, 1976, Plumbuita,10 min., metrou, aproape Kaufland, Piata, Mall Veranda cf, 2 dec, 40 mp, bloc 1976 reabilitat termic, orientare sud, pe mijloc, imb, g, f, p, t, um, cadastru, intabulare, ideal locuit/investitie, **42.500 €;** ☎021.380.28.14/ 0737.435.628

1158. **Obor,** Colentina, Doamna Ghica, Tei, dec., et. 10/10, 55 mp, 1980, Parc Plumbuita, oferta, et. sup. cf 1, dec, 55 mp, pe mijloc, luminos, orientat pe Sud, fara modificari, bloc nou, contorizat, balcon spatios, termopan, usa metalica, eventual si mobilat, liber, zona linistita, accept credit, negoc. **52.900 €;** ☎0770.956.572

1159. **Obor,** Colentina, Doamna Ghica,Bcr, semidec., et. 1/3, 78 mp, vav Parc Plumbuita, 10 min metrou, piata, mall Veranda, Kauland, et, 1/3, bloc 2016, cf. 1 semidec. 55 mp, su. +2 balcoane 78mp, ,orientare sud-vest, imb, g, f, p, t, um, 65000 euro nemobilat, 70000 euro mobilat si utilat. **65.000 €;** ☎021.380.28.14/ 0737.435.628

1160. **Obor,** Colentina, Kaufland stradal Teiul Doamnei, semidec., et. 1/10, 54 mp, 1970, intrare vedere stradala, aproape de Mall, piata, Kaufland, bloc 1970 reabilitat termic, super civilizat, 1/10, imb., gresie, faianta, parchet, usa metalica, termopan, cadastru, intabulare, ideal investitie inchiriere, locuit, **61.500 €;** ☎0723.947.833/ 0722.614.867

1161. **Obor,** Colentina, stradal langa parcul Plumbuita dec., et. 4/10, 56 mp, 1978, bloc stradal vedere spate, reabilitat termic, an.1978, langa parc, ratb, 4/10 renovat recent integral, g, f, p, um, termopan, ac, mobilat, utilat, cadastru intabulare, accept credit, **59.990 €;** ☎0722.614.867/ 0723.947.833

1162. **Obor,** Colentina, Teiul Doamnei, langa posta, dec., et. 5/10, 56 mp, 1984, langa facultate, parcul Tei, bloc reabilitat termic, renovat recent integral, cadastru, intabulare, acc. credit, **64.900 €;** ☎021.688.08.67/ 0722.614.867

1163. **Obor,** Iancului, semidec., et. 1/3, 60 mp, 2018, Dimitrov, ap 2 camere semidec, c-tie 2018, suprafata utila 60mp, totala 67 mp, etaj 1/p+3 finisaje de calitate, centrala proprie, clientul isi poate alege finisajele, sau poate fi dat finisat la cheie, **83.000 €;** ☎0724.590.266 steluta.sterpu@eurocityestate.ro

1164. **Obor,** Lacul Tei, langa Otesani, dec., dec., et. 3/8, 57 mp, 1987, an constructie 1987, dec., et.3/8, lift, curat scara curata, orientare sud, bloc reabilitat, spatios, necesita amenajari contorizat, toate actele, cash sau credit ipotecar, usor negociabil **67.000 €;** ☎0758.323.323 office@imobservicecenter.ro

1165. **Obor,** magazinul Bucur Obor, dec., et. 10/10, 54 mp, 1975, apartament cu 2 camere dec., neamenajat, 54 mp utili, balcon inchis, baie cu fereastra, etajul 10 din 10, bloc reabilitat termic 2013, terasa refacuta. Pret usor disc., **45.900 €;** ☎0728.009.281 tudor@g3imobiliare.ro

1166. **Obor,** Mihai Bravu, Ferdinand, Dimitrov, Iancului, semidec., et. 4/9, 58 mp, 1964, 7 minute pana la metrou, scara si vedere stradala, 4/9, cf 1, sdec, 58 mp, balcon spatios, renovat mobilat si utilat modern, ideal investitie, usi interioare si intal. noi, g, f, p, t, um, intab, liber,numai cash, neg, **56.000 €;** ☎0770.956.572

1167. **Obor,** Mihai Bravu, vav Primarie, Parc, dec., et. 6/10, 60 mp, 1976, 1 min metrou, 3 min., mall Veranda, langa piata, aproape Stefan cel Mare, Mosilor, Colentina, bloc reabilitat, 2 balc, baie cu fereastra, vedere mixta, se vinde mobilat, imb, g, f, t, um, orientare s-e, liber. **65.500 €;** ☎021.380.28.14/ 0737.435.628

1168. **Obor,** Mosilor, dec., et. parter/5, 58 mp, 2014, Pizza Hut, plan retras pe Mosilor, complex cu bariera, constructive 2014, parter inalt, balcon in L, complet dec., finisaje superioare, acte in regula, cash/credit, merita vazut **93.000 €;** ☎0753.153.711

1169. **Obor,** Primarie, semidec., et. 10/10, 52 mp, 1963, faianta, gresie, usa metalica, termopan, aer conditionat, parchet masiv, preferabil cash, urgent, **50.500 €;** ☎0748.871.075

1170. **Obor,** Sos. Colentina stradal, complex Rosegarden dec., et. 2/11, 88 mp, 2009, metrou Obor, 7 min, mall Veranda, Kaufland, aproape de Pipera, bloc nou 2009, su 66 mp, paza BGS 2 terase, 2 lifturi, vedere spate, un loc de parcare, boxa, mobilat complet, utilat, ideal investitie inchiriere, **89.000 €;** ☎0722.614.867/ 0723.947.833

1171. **Obor,** Sos. Mihai Bravu, langa Primaria sect. 2, dec., et. 9/11, 65 mp, 2009, parc, particular, langa metrou Obor, piata, mall Veranda, bloc nou 2009 9/11, Living, bucatarie, birou, dormitor, baie mare cu fereastra, centrala proprie, loc de parcare proprietate in curtea blocului, acte ok. **83.500 €;** ☎0722.432.029

1172. **Obor,** Teiul Doamnei, Colentina,Complex Rosegarden, semidec., et. 6/9, 54 mp, 2012, metrou Obor 7 min., Pipera 10 min, mall Veranda, bloc 2012, in planul secund, 2 lifturi, paza BGS, orientare sud, mobilat complet utilat, ideal investitie inchiriere, randament minim 350 euro, acte ok. **64.900 €;** ☎0722.614.867/ 0723.947.833

1173. **Obregia,** Emil Racovita, Piata Sudului, Berceni semidec., et. parter/9, 50 mp, 1969, Apartament 2 camere Emil Racovita, super locatie, **53.500 €;** ☎0724.548.960 cristies_1980@yahoo.com

1174. **Octavian Goga, zona Bd. Unirii, dec., et. 4/7, ap. 2 cam., dec., bloc monolit, cadastru, fara agentii, 110.000 €;** ☎0771.239.746

1175. **Oltenitei** Piata Sudului dec., et. 4/4, 50 mp, Seculior apartament curat g, f, p, t, um, dec., 6 min metrou, semimobilat, ej 4/4, cadastru, intaulare, accept credit, pret negociabil, discutabil, la fata locului merita vazut si cumparat, **47.800 €;** ☎0720.039.035/ 0761.609.243 columbia.imobiliar@yahoo.com

1176. **Oltenitei** sector 4, dec., et. 2/7, 47 mp, 2018, 2 camere bloc nou - dezvoltator, proiect deosebit. Se preda finisat la cheie cu centrala termica, contorizare individuala, utilitati. Fara comision. Pozitie excelenta, metrou la 3 statii RATB **48.700 €;** ☎0731.510.862 andrei.vatavu@zonadesud.ro

1177. **Oltenitei,** Berceni, dec., et. 2/2, 42 mp, 2017, apartament 2 camere, dec., etj 1, Sos. Oltenitei, bloc nou se vinde complet finisat la alegerea clientului. Merita vazut, doar la plata cash. **39.000 €;** ☎0730.888.286

1178. **Oltenitei,** Popesti Lidl, oferta plata cash dec., et. 1/2, 2018, apartament 2 camere, nou, spatios, predare la cheie. Oferta la plata cash - negociabil, predare la cheie. Comision 0%, direct de la dezvoltator. Consiliere financiara gratuita. **49.500 €;** ☎0722.204.952

1179. **Oraselul** Copiilor, Brancoveanu, semidec., et. 8/9, 56 mp, 1965, proprietar vand ap 2 cam, st.56mp, su 48, 1965, et.8/9 (tehnic), usa metalica, termopane, 1 ac, geam baie, parchet, gresie, faianta, usi interior noi, renovat, scara curata. Comision 0%. Mutare imediat **58.000 €;** ☎0774.907.173 halmagianu@gmail.com

1180. **Otopeni** central strada Maramures, dec., et. parter/3, 53 mp, 2018, apartament de 2 camere la parter, suprafata de 53 mp si 58 mp, pret incepand de la 60.000 euro cu TVA inclus, 2 locuri de parcare incluse in pret in Complex Maramures Residence ansamblu rezidential; **60.000 €;** ☎0727.090.488 radu@proestate.ro

1181. **Otopeni,** complex rezidential AmbasadOr Home dec., et. 3/4, 71 mp, 2017, ap 2 cam, dec., spatios, buc inchisa, 1 terasa, centrala proprie, finisaje lux, incalzire pardoseala, videointerfon, lift, spatii verzi, parcari, paza, locatie lux. www.ambasador-home.ro **67.100 €;** ☎0799.102.501 ioana@ambasador-home.ro

1182. **Ozana** dec., et. 1/10, 54 mp, 1974, Particular, bloc anvelopat, gresie, faianta, instalatii electrice si sanitare schimbate. Se poate vinde partial mobilat.Apartamentul merita vazut. Pretul este negociabil in anumite limite, **63.000 €;** ☎0752.304.270 stefannicule@gmail.com

1183. **Ozana** dec., et. 2/5, 49 mp, 2018, vand apartament 2 camere dec., et. 2, bloc nou, P + 5, zona Ozana, aproape metrou 1 Decembrie (10 minute). Suprafata totala este de 49,3 mp, iar cea utila de 43,15 mp. Centrala, usa metalica **46.850 €;** ☎0737.500.376 mircea.nicolescu@zonadesud.ro

1184. **Ozana,** dec., et. 1/4, 41 mp, 2018, Titan, Ozana, complex rezidential, Gura Siriului, Fagetului (Atena Residence), gars. apt. 2- 3 camere. Sup. intre 40,50 mp si 80,50 mp -ds+p+4et+5r. Accept credite. Preturi de la 40000 Euro. Comision 0%. **40.000 €;** ☎0722.511.217/ 0762.628.915 office@cbs-imob.ro

1185. **Ozana,** apartament 2 camere, mutare imediata, semidec., et. 3/5, 45 mp, 2017, Apartament 2 camere, mutare imediata.Apartament 2 camere, 45 mp utili, centrala proprie, gresie , faianta, parchet, obiecte sanitare noi, geamuri termopan, instalatii electrice de calitate, balcon, **44.000 €;** ☎0741.430.423/ 0774.454.454

1186. **Ozana,** metrou 1 Decembrie, Ozana, semidec., et. 3/5, 46 mp, 2018, mutare imediata apartament finalizat 2 camere balcon et 3/5 46 mp centrala parchet gresie faianta obiecte sanitare noi racordat la utilitati finisaje de calitate. Pret 45 300 Tva inclus plata cash; **45.300 €;** ☎0721.389.312

1187. **Ozana,** sector 3, apartament 2 camere finalizat dec., et. 2/3, 2017, apartament finalizat, aflat intr-un bloc cu regim de inaltime p+4, Bd. Theodor Pallady in zona de constructii noi din sectorul 3. **55.200 €;** ☎0741.430.423/ 0774.454.454

1188. **Pacii,** Iuliu Maniu, 200 m, metrou, dec., et. 3/11, 47 mp, 2019, bloc nou situat la 200 de metri de statia de metrou Pacii ofera spre vanzare apartament cu 2 camere 47 mpu, etaj 3 din 11, complet dec.-pret 58.500 euro comision 0%, **58.500 €;** ☎0757.578.682 razvan@rotarpark.ro

1189. **Pacii,** Militari promotie, apartamente 2-3 camere, dec., et. 4/7, 61 mp, 2018, nu ratati oferta 0% Comision, Direct Dezvolvator, pret 61500 euro. Avans de 85% la antecontract Bloc nou, deosebit, apartamente spatioase, designe futuristic, 5 minute pana la metroul Pacii, **61.500 €;** ☎0738.171.696 florin@activeestare.ro

1190. **Pacii,** Militari, dec., et. 3/4, 55 mp, 2017, 2 camere Pacii Militari, duplex ,8 min metrou, 55 Mp, et 3+m, constructie 2017, la cheie, totul nou, centrala termica, bucatarie mobilata, 2 grupuri sanitare, merita vazut, Agentie, **54.900 €;** ☎0729.889.441/ 0729.889.449 bogdan.mihalache@expertproimobiliar.ro

1191. **Pacii,** Militari, apartament 2 camere, dec., dec., et. 1/8, 57 mp, 2018, 0% comision - Pret 50000 euro. Pret promotional pentru un avans de 95% la Antecontract. Situat la doar 5 minute de mers pe jos de metroul Pacii.Finisaje de calitate alese de dumneavoastra; **50.000 €;** ☎0738.171.696 florinyfp@gmail.com

1192. **Pacii,** Preciziei, Militari, dec., et. 3/4, 71 mp, 2018, alegeti modelul dorit din gama oferita de noi la gresie, faianta, parchet, usi interioare lemn, dulap baie, baie utilata complet, centrala termica proprie / calorifere, prize / intrerupatoare **59.900 €;** ☎0758.300.500 insignia.militari@gmail.com

1193. **Pacii,** promotie, apartamente 2-3 camere, dec., et. 2/8, 61 mp, 2018, promotie, apartamente 2-3 camere la 5 minute de metroul Pacii, 0% comision, tva 5% inclus in pretDoar primele 10 apartamente beneficiaza de promotie nu ratati, bloc nou, apartamente spatioase, **61.500 €;** ☎0738.171.696 florin@activeestare.ro

1194. **Padurea** Baneasa, dec., et. 3/4, 57 mp, 2018, apartament in imobil S+P+3+4 retras; suprafata utila 47.31 mp; suprafata construita 57.20 mp; logie 1.97 mp; acces controlat si monitorizare video 24 de ore din 24; loc de parcare subsol sau afara. ☎0724.745.987

1195. **Padurea** Baneasa, dec., et. 2/4, 62 mp, 2018, apartament suprafata construita 62.58 mp, suprafata utila 51.68 mp, suprafata logie 3.14 mp, imobil s+p+3+4 retras, drum de servitute cu bariera, loc parcare subsol/afara, pret 1600 euro/mp. ☎0724.745.987

1196. **Padurea** Baneasa, dec., et. 2/4, 67 mp, 2018, imobil S+P+3+4 retras, apartament suprafata construita 67.45 mp, suprafata utila 55.26 mp, suprafata balcon 7.61 mp, loc de parcare contracost subteran sau suprateran. Sistem de paza cu bariera. **114.000 €;** ☎0724.745.987

1197. **Padurea** Baneasa, dec., et. 3/4, 53 mp, 2018, imobil S+P+3+4 retras; apartament suprafta construita 53.60 mp; suprafata utila 43.48 mp; suprafata balcon 9.99 mp; centrala individuala; gresie si faianta Italia; usi exterior metalice blindate. ☎0724.745.987

1198. **Pajura,** gradinita, piata, dec., et. 7/9, 51 mp, 1975, 1975 constructie bloc, reabilitat termic, dec. 54 mp, etaj 7/9, gresie, faianta, parchet, termopane, usa metalica, aer conditionat, cadastru si intabulare, zona verde si linistita **59.900 €;** ☎0731.144.153/ 021.231.23.18 florex-home@gmail.com

1199. **Pallady,** metrou Nicolae Teclu, Policolor, dec., et. 7/11, 48 mp, 2018, apartament cu 2 camere, modern si spatios La doar 700 m Imobilul de metrou Nicolae Teclu si centre comerciale din sectorul 3 achizitia cu prima casa, prin surse proprii sau credit ipotecar; **47.500 €;** ☎0721.389.312

1200. **Pantelimon** dec., et. parter/10, 40 mp, sos. Vergului, BRD, metrou 6-7 minute, cf. 2 dec., parter cu balcon in termopan, 40 mp, complet renovat, locuibil, g, f, p, t, um, bloc curat, scoala gradinita, parc, intabulare, merita vazut **43.000 €;** ☎0761.749.316/ 0722.824.757

1201. **Pantelimon** - oferta, et. 2/10, 50 mp, 1974, spatios, etaj 2, curat, bloc foarte solid, pereti extrem de grosi, rigizi, zona linistita, nenumarate scoli, gradinite, magazine in apropiere. Oferta excelenta raport calitate- pret, **52.900 €;** ☎0775.368.545 agentie8@mauwis.ro

1202. **Pantelimon** - Vergului semidec., et. 3/10, 57 mp, 1978, cf 1, curat, necesita investitii minime, ocazie, vecinatati: Costin Georgian, Morarilor, **47.000 €;** ☎0787.602.251

1203. **Pantelimon** sos Cernica stradal langa Lukoil, dec., et. 2/3, 60 mp, 2013, c-tie 2013, caramida Porotherm, etaj 2/3, s.u. 60 mp, bucatarie inchisa, finisat complet cu gresie, faianta, parchet, termopan, centrala proprie, calorifere, baie utilata. Loc parcare inclus. **48.000 €;** ☎0784.222.004/ 0785.232.323 vali@euroinvest.ro

1204. **Pantelimon** Spital dec., 1976, gresie, faianta, parchet, termopan, usa metalica, liber, toate actele,acc creit, semistradal, vecinatati: Mega Mall, Morarilor, Delfinului, Costin Georgian, Vergului, **38.000 €;** ☎0787.602.251

1205. **Pantelimon** Spital, semidec., et. 7/10, 52 mp, 1974, Pantelimon Spital, apartament 2 camere, confort 1 circular, etaj 7/10, fara imbunatatiri, suprafata 51 mp, bloc 1974, vedere pe spate, **48.500 €;** ☎0771.265.376 agentie9@mauwis.ro

1206. **Pantelimon** Spital, de vanzare apartament 2 camere semidec., et. 7/10, 50 mp, **50.000 €;** ☎0730.928.310 trimbitasu@gmail.com

1207. **Pantelimon** vav Spital, dec., et. 9/10, 1976, dec., cf.2, etaj 9\10, bloc reabilitat, zona civilizata, acces facil la Ratb, Metrou Republica la 5 min. Liber. Toate actele, **42.900 €;** ☎0757.400.300 neagut65@gmail.com

1208. **Pantelimon,** dec., 44 mp, 1977, 2 camere+ hol locuibil, mobilate, vedere pe ambele parti ale blocului, frigider, aragaz, tv, aspirator, **44.000 €;** ☎0722.429.531

1209. **Pantelimon,** 1975, ap. 2 camere, cf. 2, 40,5 mp, **42.000 €;** ☎0769.676.599/ 021.340.10.55

1210. **Pantelimon,** et. 3/10, 54 mp, Cora Pantelimon, stradal, termopane, curat, garaj, liber, acte la zi **45.666 €;** ☎0721.999.550/ 0760.488.840

1211. **Pantelimon,** dec., et. 3/10, 54 mp, Liceul Blaga, cf. 1 dec., 3/10, balcon in termopan, 54 mp, foarte curat, aproape scoala si gradinita, cora multe magazine si transport in comun, acte in regula, pret bun, merita vazut, negociabil **46.000 €;** ☎0761.749.316/ 0722.824.757

1212. **Pantelimon,** et. 1/4, 1970, liceul Blaga, cf. 3 , et. 1/4, complet renovat, gresie, faianta, parchet, termopan, um, locuibil, aproape de parc, scoala, gradinita, magazine, piata, bloc si scara civilizat, transport in comun, pret neg., **27.000 €;** ☎0761.749.316/ 0722.824.757

1213. **Pantelimon,** dec., et. 4/10, 44 mp, Morarilor, marcuta, fara grad seismic, gresie, faianta, termopane, parchet, toate actele, etajul 4/10, bloc curat si civilizat. **40.000 €;** ☎0721.999.550/ 0760.488.840

1214. **Pantelimon,** et. 8/10, 40 mp, Parc Morarilor, cf2, balcon, 40mp, 8/10, scara curata, langa parc, aproape scoala si gradinita, multe magazine, liber, aproape cora, mijloace de trasport, intabulare pret negociabil, **38.000 €;** ☎0761.749.316/ 0722.824.757

1215. **Pantelimon,** et. 7/10, Sold. Zambila Ionita, proprietar, vand ap. 2 camere, **45.000 €;** ☎0766.367.363/ 0770.615.513

1216. **Pantelimon,** Aleea Vergului nr.5, dec., et. 9/10, 38 mp, 1978, apartament situat la etajul 9 din 10,dec.,in suprafata de 38 mp, imbunatatiri, ferestre PVC, usa metalica, gresie, faianta, parchet, toate actele, particular **45.000 €;** ☎0731.461.711

1217. **Pantelimon,** Cora, Vergului, stradal semidec., et. 3/10, 55 mp, 1978, oferta, ideal investitie, 3/10, cf. 1, semidec., 55 mp, scara stradala, vedere pe spate, liniste, fara riscseismic, geam la baie, partial termopan, gresie tot apart, faianta, usa metalica, bucatarie mobilata, intab, liber **47.000 €;** ☎0770.956.572

1218. **Pantelimon,** Liceul Blaga dec., et. 8/10, 37 mp, 1974, Pantelimon, Liceul Blaga, apartament 2 camere, confort 2 dec., etaj 8/10, imbunatatiri, curat, suprafata 37 mp, bloc 1974, reabilitat termic, nestradal, **40.000 €;** ☎0771.265.376 agentie9@mauwis.ro

1219. **Pantelimon,** Morarilor, semidec., cf. 2, parter, **40.000 €;** ☎0722.547.414

1220. **Pantelimon,** piata Delfinului dec., et. 3/10, 52 mp, 1977, Pantelimon, piata Delfinului, apartament 2 camere, confort 1 dec., etaj 3/10, imbunatatiri, suprafata 52 mp, bloc 1977, reabilitat term., **60.500 €;** ☎0771.265.376 agentie9@mauwis.ro

1221. **Pantelimon,** Spitalul Pantelimon, semidec., et. 6/10, 38 mp, 1978, Marcu Armasul nr. 2, apartament situat la etajul 6, liber, balcon inchis, ferestre PVC, usa metalica, renovat recent, gresie, faianta, parchet, instalatii sanitare si electrice noi, particular, **43.500 €;** ☎0731.461.711 staicu.aurelian@yahoo.ro

1222. **Pantelimon,** spitalul Sfantul Pantelimon, apartament, 2 camere semidec., et. parter/10, 35 mp, 1974, **43.900 €;** ☎0761.358.119 cerasela.barlaboi@activimob.ro

1223. **Pantelimon,** stradal dec., et. 9/10, 62 mp, 1977, 3 min de Mega Mall, 2 camere mobilat si utilat modern, finisaje de calitate, 3 balcoane, liber, acte. Merita vazut; **73.000 €;** ☎0775.368.460 agentie6@mauwis.ro

1224. **Parc** Tineretului, garsoniera in bloc nou, metrou dec., et. 1/6, 40 mp, 2018, Parc Tineretului, metrou, Parc Carol, garsoniera dec.a, bloc nou, constructie 2018. Dotari: gresie, faianta, parchet, centrala, termopane, calorifere. Contorizare individuala. 0 comision. **65.100 €;** ☎0736.380.182/ 0725.597.221

1225. **Parcul** Bazilescu, dec., et. 2/3, 45 mp, 2010, zona Parc Bazilescu,bloc 2010, reabilitat, dec., etaj 2/3, amenajat cu bun gust, termopan, centrala, parchet, usi noi, aer conditionat, liber, 45 m, aproape de metrou, Lidl, Kaufland, **63.900 €;** ☎0722.525.060 gabrielmanole1@yahoo.com

1226. **Penny** Market, Berceni, bloc nou, mutare imediata, dec., et. 2/4, 2017, 2 camere, dec., bloc 2017, 56 mp, mutare imediata, se preda la cheie, gresie, faianta, parchet, termopan, usa metalica, centrala termica, calorifere, instalatii sanitare si electrice, lift **66.800 €;** ☎0723.190.414 victor.a@star-construct.ro

1227. **Petricani,** Pipera, Romsilva, dec., et. 3/3, 47 mp, 2017, apart 2 camere tip penthouse cu posib. de

Imobiliare vânzări 2 CAMERE

1294. **Prelungirea** Ghencea, Cartierul Latin, dec., et. 2/6, 53 mp, 2017, proprietar, vindem apartamente cu 2 si 3 camere, comision la vanzare 0, loc de parcare inclus in pret,se acepta credit prima casa, imobiliar etc. Blocul este racordat la toate utilitatile orasului, **39.500 €;** ☎0765.420.123 evelin.residence@yahoo.com

1295. **Prelungirea** Ghencea, Cartierul Latin, ocazie 100 mp, Prelungirea Ghencea, Cartierul Latin, dec.,4/7, balcon generos, 100 mp, g, f, p, t, um, ien, constructie 2015, acte in regula, 68000 credit neg, 60.000 euro cash, zona linistita, mijloc de transport. **60.000 €;** ☎0726.664.381 valentin.florea@bvn.ro

1296. **Prelungirea** Ghencea, langa Cartierul Latin, semidec., et. 3/4, 58 mp, 2016, bloc nou p+4, zona linistita, 58 mp utili, balcon, etaj 3/4, finisat la cheie, complet utilat si mobilat, gresie, faianta, parchet, usi interior, usa metalica, centrala termica gaz prin condesatie **43.000 €;** ☎0736.344.200 contact@hera-residence.ro

1297. **Prelungirea** Ghencea, loc parcare subteran inclus dec., et. 1/4, 62 mp, 2017, Prelungirea Ghencea, Valea Oltului, finalizat, 2 camere, dec., etaj 1/4, suprafata utila 62.50 mp, se preda finisat cu finisaje de calitate superioara, contorizare individuala, **56.600 €;** ☎0764.665.766/ 0799.929.024 simona.b@star-construct.ro

1298. **Prelungirea** Ghencea, Raul Doamnei, semidec., et. parter/2, 52 mp, 2017, str Abnegatiei, cu gradina proprie, p+1+m, toate utilitatile, incalzire in pardoseala, baie complet utilata si mobilata, centrala proprie prin condesare, loc de parcare inclus, curte proprie amenajata de 23 mp, **64.000 €;** ☎0736.344.200 contact@hera-residence.ro

1299. **Prelungirea** Ghencea, str. Brasov, 10/10 dec., dec., et. 10/10, 51 mp, 1972, Prelungirea Ghencea cu str. Brasov va oferim la vanzare un ap. 2 cam cf.1, dec., stradal in S= 51 mp, curat si liber cu 2 lifturi din 1972. Pret usor disc. Rel la tel., Dan **43.500 €;** ☎0733.657.211 danyion67@yahoo.com

1300. **Prelungirea** Ghencea, strada Abnegatiei, semidec., et. 1/2, 52 mp, 2017, p+1+m, toate utilitatile, incalzire in pardoseala, baie complet utilata si mobilata, centrala proprie prin condesare, loc de parcare inclus, termen de finalizare martie 2018, **61.000 €;** ☎0736.344.200 contact@hera-residence.ro

1301. **Prelungirea** Ghencea, Valea Oltului semidec., et. 4/5, 53 mp, 2012, Apartament 2 camere, Prelungirea Ghencea nr 91, Lukoil, Valea Oltului, **53.000 €;** ☎0748.880.223 oneadragos@yahoo.com

1302. **Prelungirea** Ghencea, Valea Oltului, semidec., et. parter/3, 47 mp, 2018, bloc nou premium, COMISION 0% parter/3 de 47 mp utili si 56 mp construiti. Structura supradimensionata, finisaje de lux-finalizare 15 iulie 2018. Piatra naturala, travertin, marmura, tamplarie: Veka, baile si cabina si cada, **45.500 €;** ☎0725.540.400 vlad.trimbitasu@gmail.com

1303. **Prelungirea** Ghencea, Valea Oltului, bloc nou, apartament 2 camere premium semidec., et. 1/3, 60 mp, **53.500 €;** ☎0725.540.400 vlad@vladtrimbitasu.ro

1304. **Prelungirea** Ghencea,Cartierul Latin, dec., et. 1/8, 70 mp, 2011, proprietar, oferta, vand ap. 2 cam. dec., 70 mp utili cu balcon, hol locuibil, et. 1/8, g, f, t, centrala, bucatarie inchisa, loc parcare inclus. Accept credit. Liber, **45.900 €;** ☎0763.012.120

1305. **Promotie** !! Apartament 2 camere - Militari-Pacii dec., et. 2/8, 57 mp, 2018, 5 min pana la metroul Pacii,Proiect nou,,finalizare mai 2019,ap cu 2 - 3 camere , predare la cheie !!!Imobilul dispune de parcari pe 2 nivele, spatii comerciale la parter, recordari la utilitati, **57.500 €;** ☎0738.171.696 florinyfp@gmail.com

1306. **Pucheni,** Rahova, sector 5, dec., et. 7/10, 70 mp, 2016, promotie, ansamblu rezidential, spatios, caramida, tamplarie Rehau, centrala proprie, apometre, usa metalica antiefractie, comision 0, tva inclus, RATB 227, teren sport, spatiu verde, loc de joaca, **61.400 €;** ☎0729.349.080 office@ideal-residence.ro

1307. **Rahova** dec., et. 8/10, 65 mp, 1979, Proprietar, 2 camere, mobilat, utilat, 8/10 dec., stradal, renovat 2017, instalatie electrica, sanitara si termica refacuta integral, gresie, faianta, parchet, termopan, usa metal, accept credit, **60.000 €;** ☎0734.266.634 Madalin.tudor@yahoo.com

1308. **Rahova** - Sebastian, semidec., et. 6/8, 55 mp, 1992, stradal, 1992, et 6/8 , sdec, renovat total, pgft, 2 x ac, balcon inchis, baie cu geam, scara curata, civilizata. se vinde mobilat si utilat complet. Liber ! Urgent ! Vecinatati : Kaufland, Carrefour, **61.000 €;** ☎0734.206.836 imobiliare.az@gmail.com

1309. **Rahova** Malcoci semidec., et. 9/10, proprietar confort 1, bloc realitilat termic, 2 balcoane, imbunatatiri, exclus intermediari; ☎0729.022.958/ 0725.510.820

1310. **Rahova** Piata stradal dec., et. 1/3, 54 mp, Piata Rahova bloc stradal , apartament confort 1, dec., situat la etajul 1/3, suprafata de 54 mp. + 8 mp. o boxa (in acte) cadastru si intabulare, bloc linistit , centrala proprie, **38.500 €;** ☎021.231.23.18/ 0731.144.159

1311. **Rahova,** dec., et. 2/10, 58 mp, 2018, ap. 2 camere dec., 58 mp s.u, centrala proprie, finisaje de cea mai buna calitate la alegere, videointerfon, contorizat individual si bransat la toate utilitatile orasului, pret 52.400 euro. **52.400 €;** ☎0728.988.632/ 0722.480.411 adicraciun99@yahoo.com

1312. **Rahova,** et. 2/10, 57 mp, 2018, apartament 2 camere 57 mp, constructie 2018, complet finisat, gresie, faianta, parchet, obiecte sanitare, usi de interior, centrala proprie, lift. Pret 49.400 euro, **49.400 €;** ☎0725.225.369/ 0730.831.283 ganeaadi06@gmail.com

1313. **Rahova,** dec., et. 7/8, 53 mp, 1984, Dumbrava Noua 2 camere confort 1 dec. curat termopan, usa metalica, parchet, faianta, gresie, baie, loc parcare, scara curata, vecini civilizati constructie 1984, **46.500 €;** ☎0773.910.634

1314. **Rahova,** dec., et. 7/8, 50 mp, 1985, va propun un apartament de 2 camere in zona Rahova, Dumbrava Noua; **55.000 €;** ☎0722.732.975 axadomenii@yahoo.com

1315. **Rahova,** dec., et. 7/10, 59 mp, 2018, vand ap. 2 cam, dec., luminos si spatios, bloc nou, 59mp, 52400 , et. 7/10, **52.400 €;** ☎0722.480.411 raducugabriel@yahoo.com

1316. **Rahova,** 1985, Barca, cf. 1, 55 mp, dec., 2/8, curat, cadastru, intabulare **49.000 €;** ☎0763.835.193/ 0766.919.499

1317. **Rahova,** Antiaeriana, apartament 2 camere tip B3 dec., et. 3/5, 54 mp, 2018, beneficiaza de oferta noastra promotionala valabila doar luna aceasta. Pentru a beneficia de pretul afisat, trebuie sa achiti un avans de minim 80 % **40.900 €;** ☎0737.282.225/ 0771.225.027 vanzari@oxyresidence.ro

1318. **Rahova,** Antiaeriana, apartament tip studio A2 dec., et. parter/parter, 37 mp, 2018, beneficiaza de oferta noastra promotionala valabila doar luna aceasta. Pentru a beneficia de pretul afisat, trebuie sa achiti un avans de minim 80 % **29.900 €;** ☎0737.282.225/ 0771.225.027 vanzari@oxyresidence.ro

1319. **Rahova,** Antiaeriana. Apartament 2 camere Tip B1 semidec., et. 2/5, 47 mp, 2018, beneficiaza de oferta noastra promotionala valabila doar luna aceasta. Pentru a beneficia de pretul afisat, trebuie sa achiti un avans de minim 80 %. **37.900 €;** ☎0737.282.225/ 0771.225.027 vanzari@oxyresidence.ro

1320. **Rahova,** apartament 2 camere modern, situat in complex rezidential nou dec., et. 2, 48 mp, 2018, **40.000 €;** ☎0738.156.800 firstimobiliare@gmail.com

1321. **Rahova,** Barca, dec., et. 8/10, 59 mp, 1987, super oferta: apartament doua camere, situat la etajul 8/10,finisat, centrala proprie, gresie, parchet, termpan, jaluzele exterioare de aluminiu, loc de parcare platit la primarie,negociabil **60.000 €;** ☎0744.272.027 nicupardele93@yahoo.com

1322. **Rahova,** Dream Residence semidec., et. parter/6, 43 mp, 2018, 2 camere 43 mp, complet finisat, sector 5, Dream Residence **39.900 €;** ☎0734.824.188 office@dream-residence.ro

1323. **Rahova,** Dream Residence dec., et. 3/6, 48 mp, 2018, 2 camere semidecomanat complet finisat sector 5 Rahova, Dream Residence **44.900 €;** ☎0734.824.188 office@dream-residence.ro

1324. **Rahova,** Dream Residence, dec., et. 1/6, 60 mp, 2018, 2 camere 60 m.p, .dec., sector 5, complet finisat, Dream Residence. **54.900 €;** ☎0734.824.188 office@dream-residence.ro

1325. **Rahova,** Dream Residence, dec., et. 1/6, 61 mp, 2018, 2 camere 60 m.p, dec., complet finisat Dream Residence, sector 5, **54.900 €;** ☎0734.824.188 office@dream-residence.ro

1326. **Rahova,** Dream Residence, semidec., et. 3/6, 48 mp, 2018, 2 camere complet finisat, sector 5, Dream Residence, Prima Casa **44.900 €;** ☎0734.824.188 office@dream-residence.ro

1327. **Rahova,** Dream Residence, et. 1/6, 61 mp, 2018, 2 camere dec. 60 m.p sector 5 complet finisat, Dream REsidence, **54.900 €;** ☎0734.824.188 office@dream-residence.ro

1328. **Rahova,** Dream Residence, semidec., et. parter/6, 43 mp, 2018, 2 camere semidecomndat, complet finisat, sector 5 Dream Residence, **39.900 €;** ☎0734.824.188 office@dream-residence.ro

1329. **Rahova,** Dream Residence, semidec., et. 3/6, 48 mp, 2018, 2 camere, 48 mp, semidec., sector 5, Dream Residence, **44.900 €;** ☎0734.824.188 office@dream-residence.ro

1330. **Rahova,** Dream Residence, dec., et. 3/6, 52 mp, 2018, 2 camere, 52 m.p., dec., finisat, sector 5, Dream Residence. **48.900 €;** ☎0734.824.188 office@dream-residence.ro

1331. **Rahova,** Malcoci, dec., et. 8/10, 56 mp, 1983, cf. 1, 2 balcoane, imbunatatiri, curat, **51.000 €;** ☎0763.858.111

1332. **Rahova,** Margeanului, dec., et. parter/4, 43 mp, 2018, imobilul are un regim de inaltime p+3e+m, cu un total de 29 unitati locative. Termen de finalizare mai 2018; **44.300 €;** ☎0766.091.339/ 0766.091.343 ionica.gheti@alfamarimob.ro

1333. **Rahova,** Modoran Ene, dec., et. 7/8, 56 mp, 1983, apartament 2 camere dec., partial mobilat, zona Rahova, Modoran Ene. Gresie, faianta, termopan, aer conditionat, peretii exteriori ai dormitorului si sufrageriei izolati, toate actele, **57.000 €;** ☎0773.929.072

1334. **Rahova,** Muntiii Carpati, dec., et. 1/10, 63 mp, 2018, confortabil pentru prima ta casa, direct propietar, apart. 2 camere, suprafata utila 63 mp, constructie noua, 2018. Blocul are lifturi, contorizare separata, centrala proprie a apart. **54.900 €;** ☎0730.831.283/ 0725.225.369 parvuletnelu@yahoo.ro

1335. **Rahova,** Noul Confort Urban dec., et. 3/10, 52 mp, 2018, Apartamentul dec., 52 mp utili, se vinde cu cele mai bune dotari si finisaje: centrala termica proprie in condensatie de 24 kW, calorifere, obiecte sanitare noi, gresie, faianta, parchet si usi **46.900 €;** ☎0762.036.921/ 0725.740.901 ramona@sudrezidential.ro

1336. **Rahova,** Pucheni, sector 5, dec., 55 mp, 2016, oferta, bloc caramida, corp C, etaj 10/10, mobilat, finisaje import alegere, tamplarie Rehau, centrala proprie, apometre, lift, teren sport, foisor, spatiu joaca copii, piscina, Ratb 227, TVA inclus **49.100 €;** ☎0729.349.080 office@ideal-residence.ro

1337. **Rahova,** Salaj, 2 camere dec., et. 2/4, 49 mp, 2017, **36.500 €;** ☎0726.690.612 iulian.ianculescu@activimob.ro

1338. **Rahova,** Sos. Alexandriei, dec., 50 mp, 1977, parter, cf. 1, um, termopan, acte, liber, **45.000 €;** ☎0724.224.333

1339. **Rahova,** Sos. Progresul, 2 camere semidec., et. 1/4, 57 mp, 1987, **57.000 €;** ☎0737.381.511 office@realtorshub.ro

1340. **Rahova,** Trafic Greu, Nasaud, Penny, Liberty Mall semidec., et. 6/8, 55 mp, 1987, Nasaud, semidec., confort 1, et.6/8, 55 mp, complet renovat, centrala termica Bosh, aer con 2X, gresie, faianta, parchet, termopan, usa metal, se vinde mobilat, utilat complet, liber. Se accepta credit **62.500 €;** ☎0737.481.773 euro.c.imobiliare@gmail.com

1341. **Ramnicu** Sarat, Buzau, dec., et. 4/4, 52 mp, 1980, schimb apartament 2 camere liber, acte complete, reabilitat termic , intretinere foarte mica, cu garsoniera in Bucuresti sau Otopeni, ofer diferenta, asigur transport, preiau cu datorii sau nerenovat **19.900 €;** ☎0727.864.288

1342. **Raul** Doamnei, dec., et. 8/10, 42 mp, usi schimbate, parchet laminat, baie renovata, masina spalat, frigider, aragaz, partial mobilat. Bloc in fata viitoarei statii de metrou Raul Doamnei, la o distanta de 50 m. Acces 71, 69, 168, 368, **49.000 €;** ☎0752.764.113

1343. **Regie** Bulevardul Regiei nr. 6, semidec., et. demisol/4, 33 mp, 1980, apartament 2 camere, semidec., in suprafata de 33 mp, liber, demisol inalt, ferestre pvc, usa metalica, parchet, incalzire termoficare bloc reabilitat termic, loc parcare, **33.000 €;** ☎0731.461.711 staicu.aurelian@yahoo.ro

1344. **Regie,** Crangasi, semidec., et. 6/6, 45 mp, 2017, apartament 2 camere bloc nou, Regie, Crangasi, etajul 6 (mansarda) blocul dispune de lift Schindler. Suprafata 45 mp, pret 49900 euro, telefon: **49.900 €;** ☎0740.181.444

1345. **Rezidential** - Luica - 2 cam - ultimul disponibil semidec., et. 2/4, 46 mp, 2018, comision 0. Bloc nou, finisaje moderne, centrala termica proprie, usa metalica. Amplasament excelent: RATB, Penny Market, unitati sanitare si de invatamant. Termen de finalizare avantajos; **42.350 €;** ☎0736.380.183/ 0725.597.221

1346. **Rezidential,** Apusului, dec., et. parter/3, 56 mp, 2010, vand apartament 2 camere, mobilat, complex Rezidential Apusului, loc de parcare. Supraf. 56 mp, parter in bloc d+p+2e+m, din caramida. Are balcon, centrala proprie, ac, parchet, gresie, faianta. **56.500 €;** ☎0722.315.093 gentiana.ionescu@gmail.com

1347. **Romana,** dec., et. 2/4, 45 mp, 1965, Magheru, bloc fara risc seismic, renovat recent, mobilat modern, utilat complet, aer conditionat, centrala proprie, pozitie deosebita, adiacent Calea Victoriei, Hilton, Universitate, **75.000 €;** ☎021.319.78.04/ 0724.257.295 silviuatlas@yahoo.com

1348. **Romana,** Magheru, dec., et. 5/8, 50 mp, 1965, renovat recent, mobilat modern, utilat complet, aer conditionat, ideal investitie, pozitie deosebita, adiacent Calea Victoriei, Universitate, metrou Piata Romana, **69.000 €;** ☎021.319.78.04/ 0724.257.295 silviuatlas@yahoo.com

1349. **Rond** OMV Pipera, dec., et. 1/7, 84 mp, 2018, ansamblul residential Four City North continua standardele ridicate in materie de dezvoltare imobiliara premium, fiind dezvoltat de compania Eden Capital Development. **89.000 €;** ☎0727.799.330/ 0723.002.133 contact@4city.ro

1350. **Salaj,** semidec., et. 4/4, 44 mp, 1982, 2 camere, semidec.e, etaj 4, str. Humulesti, linistit, luminos, usa metalica, termopan, aer conditionat, 5 minute Parc Humulesti, se accepta credit **30.000 €;** ☎0757.216.726

1351. **Salaj,** Kaufland, et. 1/3, 54 mp, 1956, um, gresie, faianta, parchet, termopan, acte, **33.000 €;** ☎0724.224.333

1352. **Salajan** dec., et. 2/3, 54 mp, 2018, De vanzare ap. 2 camere, etaj 2/3, bloc nou, finalizat, Salajan, centrala proprie, calorifere, gresie, faianta, parchet, termopan, usa metalica. Distanta metrou este de 7-8 minute. Comision 0, **60.500 €;** ☎0737.500.376 mircea.nicolescu@zonadesud.ro

1353. **Salajan,** apartament 2 camere dec., et. 1/2, 57 mp, 2018, Bloc nou, apartament dec., se preda la cheie, bransat la toate utilitatile, contorizat individual, centrala de apartament. Se accepta prima casa, 0 comision, direct dezvoltator. **59.900 €;** ☎0736.380.182/ 0725.597.221

1354. **Salajan,** Mizil, str Lunca Ozunului nr 16a, dec., et. parter/2, 47 mp, 2018, apartament 2 camere, (studio) Alexandra Rezidential, **44.650 €;** ☎0760.734.773/ 0760.734.773 alexandrarezidential@gmail.com

1355. **Salajan,** Mizil, strada Lunca Ozunului nr. 16A dec., et. parter/2, 50 mp, 2018, Salajan, Mizil, bucatarie inchisa, centrala, parcare, imobil integral din beton si caramida, finalizat, predare la cheie, metrou, piata, parc, mall, hiper marchet **47.100 €;** ☎0760.734.773/ 0760.734.773 alexandrarezidential@gmail.com

1356. **Salajan,** parcare inclusa, zona linistita, dec., et. parter/2, 49 mp, 2017, 2 camere zona Salajan, 10 min de metrou Nicolae Grigorescu, spatii comerciale, locuri de joaca, bloc cu rgim de p+2, zona cu case si vile, apartament luminat si spatios **52.300 €;** ☎0722.468.349 daniel.iancu@yahoo.com

1357. **Sebastian** 2 camere, 67 mp, 2 camere cf. 1, dec., 67 mp, gresie, f, parchet, t, usa metalica, acte la zi, merita vazut, 10 minute Unirii, usor discutabil **54.000 €;** ☎0766.862.569/ 0762.548.461

1358. **Sebastian** BRD bloc 1985 dec., et. 6/8, 54 mp, 1985, Sebastian an constructie 1985, etaj 6/8, cf 1, dec., semistradal, gresie, faianta, parchet, termopan, usa metalica, spatios si foarte bine compartimentat, cadastru+intabulare. Accept credit Prima Casa; **54.000 €;** ☎0786.325.404 mihai.publicimob@gmail.com

1359. **Sebastian,** 2 camere, cf. 1, fara imbunatatiri, acte la zi, merita vazut, pret usor discutabil **42.500 €;** ☎0766.862.569/ 0762.548.461

1360. **Sebastian,** Petre Ispirescu, dec., et. 3/4, 55 mp, 1986, 2 cam cf 1 dec, etaj 3/4, renovat recent, termopan, um, gresie, faianta, parchet, cadastru se acccepta credit, pret neg. **50.000 €;** ☎0731.136.698/ 0765.643.014

1361. **Sector** 3, Theodor Pallady, Ozana, Trapezului, dec., et. parter/3, 48 mp, 2018, Opel GTT, direct dez, bloc nou, ap 2 cam, dec., bucatarie inchisa, balcon, zona de vile, parcare inchisa, P+2+3 retras, finisaje la alegere, predare la cheie, credit ipotecar/cash. Finalizare august 2018. **48.000 €;** ☎0740.857.231/ 0765.309.993 hefaistosresidence@gmail.com

1362. **Sector** 4 dec., et. parter/3, 53 mp, 2018, Apartament 2 camere, 53 mp utili, balcon (zidarie) 5 mp, bransat la utilitati (sector 4), utilat (obiecte sanitare in baie, centrala termica, calorifere otel), zona linistita, spate comp. GrandArena, **48.000 €;** ☎0726.801.801/ 0770.909.706 vlad@sudrezidential.ro

1363. **Sector** 4 semidec., et. 5/6, 49 mp, 2018, Va prezentam un apartament amplasat intr-un imobil nou, construit in zona de sud a Capitalei,apartamentul de 2 camere prezentat are o suprafata utila de 49 mp, este openspace, 300 metri de metrou, **44.000 €;** ☎0731.510.845 mihnea.postelnicu@zonadesud.ro

1364. **Sector** 4, dec., et. parter/6, 44 mp, 2018, apartamentul este pozitionat in apropierea statiei de metrou Dimitrie Leonida, cu acces usor la zonele de servicii: scoli, centre comerciale, mijloace de transport in comun.Comision 0%! **41.500 €;** ☎0731.510.845 mihnea.postelnicu@zonadesud.ro

1365. **Sector** 4, Brancoveanu, comision 0%, dec., et. 3/4, 52 mp, 2018, apartament 2 camere, dec., comision 0%, **59.500 €;** ☎0724.744.755 mihaela.smartrezidential@gmail.com

1366. **Sector** 4, Grand Arena, dec., et. 1/3, 47 mp, 2017, vanzare 2 camere, acces facil catre mijloace de transport, centre comerciale, scoli, gradinite. Comision 0%, **37.000 €;** ☎0735.222.575 cosmin.topai@zonadesud.ro

1367. **Sector** 5, Imasului, Aleea Imasului, et. 4/4, 45 mp, urgent, 2 camere, cf. 2 sporit, cu balcon, liber, acte la zi, proprietar, **23.500 €;** ☎0761.525.036

1368. **Seculor** et. 2/10, ap. 2 cam., confort 2, balcon, gresie, faianta, parchet, termopan, toate actele, **42.000 €;** ☎0730.452.410

1369. **SECUILOR, BERCENI, 4/8,2 CAMERE, SEMIDEC., SUPRAFAŢA UTILĂ 43,43 MP, SUPRAFAŢA BALCON 7,70, PARCHET, GRESIE, FAIANTA, MOBILA PE COMANDĂ, AER CONDITIONAT, USA METALICA. APROAPE DE METROU, SCOLI, GRADINITE, SPITAL, MALL, PIATA. 59.900 € 0723.225.377**

1370. **Seculor,** semidec., et. 2/10, 40 mp, 1974, Metrou piata Sudului la 4 minute, apartament 2 camere semidec., cf. 2, et. 2 din 10, termopan, balcon, usa metalica, parc, scoala, gradinita, **42.000 €;** ☎0736.135.836/ 0765.658.737 florinmarvis@yahoo.com

1371. **Sinaia** dec., et. 7/10, 73 mp, 2018, Apartament de 2 camere, cu o suprafat utila de 73 mp utili, cu vedere la munte, se vinde compet finisat si utilat. Mutare rapida. Acceptam orice tip de credit. Direct de la dezvoltator, **51.400 €;** ☎0733.501.453

1372. **Sinaia** dec., et. 6/10, 59 mp, 2018, Studio, cu o suprafata utila de 59 mp utili, bucatarie inchisa, finisajele fiind incluse in acest pret.Imobilul se afla intr-un ansamblu rezidential de lux.Direct de la dezvoltator, **41.300 €;** ☎0733.501.453

1373. **Sinaia,** Valea Prahovei, dec., et. 9/10, 64 mp, 2010, vand apartament 2 camere, dec., 64.60 mp utili, cu: gresie, faianta, parchet, obiecte sanitare in baie, geamuri termopan, usa acces metalica, centrala+calorifere, pret promotional, **47.900 €;** ☎0733.501.453 alexandra@olympus-residence.ro

1374. **Sisesti,** dec., et. 3/5, 67 mp, 2018, apartament 2 camere Sisesti. Suprafata utila este de 56.02mp + 1 balcon de 10.72 mp, disponibil la etajele 1, 2, 3 si 4. Aparta-mentele se vand finisare, la cheie. **82.400 €;** ☎0746.040.646 office@mediacity.ro

1375. **Sisesti,** dec., et. 2/5, 66 mp, 2018, Sisesti, 2 camere. Suprafata utila a apartamentului cu 2 camere, tip A, disponibil la etajele 1 si 2, este de 54,2 mp + 1 balcon de 11.8 mp. **80.800 €;** ☎0746.040.646 office@mediacity.ro

1376. **Sos.** Viilor, 2 camere in vila semidec., et. 1/2, 53 mp, 1970, **52.900 €;** ☎0724.204.724 robert.petre@activimob.ro

1377. **Soseau** Bucuresti, Targoviste, Doi Cocosi semidec., et. 4/5, 101 mp, 2006, acces metrou, apartament cu 2 camere situat in planul 2, ferit de zgomotul stradal, intr-un ansamblu rezidential cu acces securizat, **95.000 €;** ☎0722.732.975 axadomenii@yahoo.com

1378. **Soseaua** Alexandriei, capat Ratb 302, dec., et. parter/2, 54 mp, 2017, finalizat, apartament 2 cam, dec, suprafata 54 mp, p/2, se preda finisat cu finisaje de calitate la alegere, racordat la toate utilitatile retelei de oras, loc parcare inclus in pret. **40.000 €;** ☎0764.665.766/ 0799.929.024 simona.b@star-construct.ro

1379. **Soseaua** Alexandriei, Penny, dec., et. 5/6, 54 mp, 2017, apartament cu doua camere, bucatarie mobilata si utilata, aer conditionat, baie mobilata si echipata, finisat, toate utilitatile, lift, statie RATB in fata ansamblului, **41.500 €;** ☎0764.665.766/ 0799.929.024 simona.b@star-construct.ro

1380. **Soseaua** Chitila,Str. Alexandru Lapusneanu, et. 1/2, 63 mp, 2010, metrou Bazilescu, particular, contorizare individuala, AC, centrala termica, bucataria mobilata **67.000 €;** ☎0744.622.197

1381. **Soseaua** Chitilei, 63 mp, 2 camere, baie, bucatarie, hol, parchet, gresie, AC, incalzire centrala, termopane, proprietar, acte in regula, fara agenti imobiliari, neg., **42.000 €;** ☎0735.544.124

1382. **Soseaua** Giurgiului dec., et. 7/7, 50 mp, 1970, Exclusivitate, Drumul Gazarului, ap. cf. 1 dec, et 7/7, multiple imbunatatiri, instalatii sanitare, electrice, termice schimbate, aer conditionat, ap. se vinde mobilat/utilat, ideal investitie, acte in regula, **46.900 €;** ☎0722.891.941 royalimob@yahoo.ro

1383. **Soseaua** Giurgiului, apartament dec. 2 camere dec., et. 2/4, 51 mp, **52.000 €;** ☎0724.518.100 contact@dumitrescuadrian.ro

1384. **Soseaua** Mihai Bravu nr 475 , Sector 3, dec., et. 2/10, 69 mp, 2017, 2 camere complex de lux, vis a vis de metrou, **96.000 €;** ☎0720.842.227 adelinametropolitan@gmail.com

1385. **Soseaua** Mihai Bravu nr. 296, dec., et. 3/8, 54 mp, 1975, intersectie Baba Novac, apartament dec. cu balcon, fara imbunatatiri, urmeaza anveloparea blocului. **60.000 €;** ☎0746.091.481

1386. **Soseaua** Mihai Bravu nr. 475, Bucuresti, sector 3 dec., et. 3/10, 61 mp, 2017, Apartament 2 camere vis a vis de metroul Mihai Bravu, complex de lux, finisaje la alegere, incalzire in pardoseala, fatada ventilata, **95.000 €;** ☎0720.842.227 adelinametropolitan@gmail.com

1387. **Soseaua** Oltenitei, dec., et. 2/5, 58 mp, 2018, apartament 2 camere, dec., foarte spatios, finisaje premium, contorizare individuala, zona linistita, bloc nou, in constructie(predare sept 2018). Mega Image la parter. Comision 0%.Merita vazut ! **53.900 €;** ☎0737.000.035 bogdan.gheorghiu@zonadesud.ro

1388. **Soseaua** Oltenitei, dec., et. 1/3, 67 mp, 2018, apartament 2 camere, mutare imediata, acte gata! Arhitectura deosebita. Se poate achiziziona prin orice forma de credit! Direct dezvoltator. Comision 0%; **51.000 €;** ☎0722.652.640 diana.berinde@premierimobiliare.ro

1389. **Soseaua** Oltenitei, dec., et. parter/2, 47 mp, 2017, imobil nou, apartament 2 camere, dec., complet finisat, centrala termica, ferestre PVC, obiecte sanitare in baie, contorizare individuala, strazi asfaltate, langa statie Ratb. Doar plata cash. **41.000 €;** ☎0723.174.188 adrian83.tudor@gmail.com

1390. **Soseaua** Oltenitei, Pta. Sudului, Tulnici, semidec., et. parter/4, 66 mp, 1987, ID: 3358, Pta. Sudului, 2 camere semidec.e, confort 1, la parter din 4, suprafata 50 mp totali, bloc construit in 1982, renovat complet, fara balcon, are loc parcare, se accepta credit. **55.000 €;** ☎0729.842.974

1391. **Soseaua** Pantelimon, Parcul Morarilor, semidec., et. 9/10, 40 mp, 1976, apartament 2 camere, semidec., spatios, supr 40 mp, constr 1976, etaj 9/10, toate imbunatatirile, gresie, faianta, parchet, termopan, usa metalica, 1 min parc, 5 minute Mega Mall. Merita vazut. **42.500 €;** ☎0726.597.055 fery.kdwimob@gmail.com

1392. **Soseaua** Salaj, 2 camere, semidec., et. 3/3, 41 mp, 2017, **31.000 €;** ☎0726.690.612 iulian.ianculescu@activimob.ro

1393. **Spatele** pietii din Campina, apartament in casa nationalizata, mansarda, toate utilitatile, separatie, suprafata mica, nemobilatPret negociabil, **16.000 €;** ☎0736.081.183

1394. **Splaiul** Independentei, vanzare ap 2 cam dec., et. 4/11, 65 mp, 2007, Splaiul Independentei dupa Autovit, Confort City, ap 2 cam, mobilat, utilat complet, loc parcare proprietate in curte, centrala proprie, 65 mp liber, pret 59500 euro, comision 3%, rog seriozitate. **52.500 €;** ☎0722.560.930/ 0760.978.331 teraimobiliare@yahoo.com

1395. **Splaiul** Unirii apt 2 cam 40 mp etj 1/3 Prima Casa semidec., et. 1/3, 40 mp, 2018, Prima Casa Apt 2 cam 40mp etj 1/3 mobilier nou 2018 mutare imediata centrala termica calorifere instalatii electrice si sanitare noi racordat la utilitatile publice. Pret 42 500 euro; **42.500 €;** ☎0721.389.312

1396. **Splaiul** Unirii nr.9, Confort City, Vitan Barzesti dec., et. 3/11, 65 mp, 2008, la 4 km de Autovit, dec, et.3, complet mobilat si utilat, finisaje de lux, centrala proprie Ariston, fara ipoteca, acte la zi, liber va puteti muta imediatRATB 223 (metrou M.Bravu la 4statii de autobuz), paza, **45.500 €;** ☎0744.782.093

1397. **Splaiul** Unirii, Mihai Bravu, 5 min metrou dec., et. 1/5, 63 mp, 2018, Mihai Bravu, Splaiul Unirii, 5 minute metrou, mutare rapida, finisaje la alegere, etaje intermediare, reducere la plata cash, direct dezvoltator, fara comision, **87.000 €;** ☎0736.380.186/ 0725.597.221 emil.c@star-construct.ro

1398. **Splaiul** Unirii, Regie, dec., et. 1/5, 58 mp, 2018, Sema Residence situat in apropiere de Splaiul Unirii, la 200 de metri de statia de metrou Petrache Poenaru, intr-o zona in plina dezvoltare si extrem de bine conectata la oras, comision 0%, avans 30%, **87.500 €;** ☎0786.428.222 cristi.kvb86@gmail.com

1399. **Splaiul** Unirii, Tineretului, dec., et. 1/6, 54 mp, 2018, dec., imobil nou, pret promo pentru avans 50% (78.750 euro pentru avans 25%), finisat "la cheie", ct proprie, tva 5% inclus, comision 0% - se vinde direct de la dezvoltator, **76.125 €;** ☎0723.535.968

1400. **Stadion** Giulesti, dec., et. 1, 45 mp, apart. 2 camere, 2 holuri, balcon 9 mp, et. 1, zona Opera Comica, Stad. Giulesti. Luminos, vedere spre case si verdeata. Renovat cu materiale de calitate. Transport comun, magazine (vis-a-vis de Mega Image). **62.000 €;** ☎0724.902.627

1401. **Stefan** cel Mare - acces metrou - etaj 3, semidec., et. 3/8, 54 mp, 1980, va propun un apartament de 2 camere in zona Stefan cel Mare cu acces rapid la metrou.Apartamentul este situat la etajul 3/8, intr-un imobil din 1980, reabilitat termic, semidec., **69.900 €;** ☎0722.732.975 axadomenii@yahoo.com

1402. **Stefan** cel Mare bloc 1980, dec., et. 2/10, 60 mp, 1980, etaj 2/10 dec. amenajat, mobilat si utilat modern. Este spatios si are un balcon de 13 mp. Distanta pana la metrou este de 2 minute. Sunati acum, merita vazut; **83.500 €;** ☎0770.805.447 agentie2@mauwis.ro

1403. **Stefan** cel Mare Dinamo, ideal investitie semidec., et. 2/3, 54 mp, 1938, Oferta. Propun achizitia unui imobil cu pozitie deosebita la 50m de intersectia Bdul Stefan cel Mare cu str. Tunari in bloc tip vila. Potential de inchiriere foarte bun mai ales in regim hotelier, **52.000 €;** ☎0741.430.423

1404. **Stefan** cel Mare, dec., et. 8/10, 55 mp, 1985, Stefan cel Mare, metrou, apartament 2 camere, etaj 8/10, dec., suprafata 55mp, boxa, imbunatatiri, bloc reabilitat termic, constructie 1985, cadastru, intabulare. **76.000 €;** ☎0722.359.898/ 0722.573.232 office@interpartes.ro

1405. **Stefan** cel Mare, et. 6/8, 1980, stradal, renovat recent cu produse de calitate, instalatii sanitare si electrice schimbate, usi interior schimbate, bloc izolat, totul nou, ☎0774.606.278

1406. **Stefan** cel Mare, Mosilor bloc 1981, semidec., et. 10/10, 55 mp, 1981, etaj 10/10 fara nici un fel de probleme cu terasa. Acte ok Bloc reabilitat termic.Este semidec., spatios. Este situat in planul 2, pe liniste. Distanta pana la metrou 4 minute. Sunati acum, **65.500 €;** ☎0770.805.447 agentie2@mauwis.ro

1407. **Stefan** cel Mare, Parcul Circului, semidec., et. 7/8, 55 mp, 1972, apartament de 2 camere, lux, confort 1, semidec., etaj 7\8, bloc reabilitat, se vinde mobilat si utilat complet cu mobila de calitate. pret usor negociabil, doar cash, **74.999 €;** ☎0757.400.300 neagut65@gmail.com

1408. **Stirbei** Voda, dec., et. 8/8, 47 mp, 1967, Athenee Palace, vis a vis de Muzeul National de Arta, mobilat/utilat complet, dec., etaj 8/8, bloc reabilitat, pret negociabil.ideal atat ca investitie cat si pentru locuit. **79.890 €;** ☎0799.936.443 cosmin.andrei@iness-intermed.ro

1409. **Strada** Tineretului, apartament 2 camere, parcare, semidec., et. 2/6, 39 mp, 2018, lift, apartament 2 camere, predare la cheie, lift, loc de parcare, finisaje la alegere, bloc nou, mijloc de transport, **35.000 €;** ☎0720.822.960 contact@rezidential-orhideelor2.ro

1410. **Strada** Weiner Palada, dec., 2017, noul bloc compus din parter si 5 etaje, situat pe strada Weiner Palada care va ofera apartamente spatioase si finisate la cheie la cel mai inalt standard de calitate si confort; **29.900 €;** ☎0722.566.222

1411. **Tei,** 2 camere, 4/8, dec., bloc 1984, dec., et. 4/8, 48 mp, 1984, **74.000 €;** ☎0720.565.898 nicoleta.schik@activimob.ro

1

Imobiliare vânzări 2 CAMERE

1473. **Titan** parc semidec., et. 9/10, 51 mp, 1970, Rotunda, Lunca Muresului, confort 1, semidec., vedere panoramica spre parc, gresie, faianta, parchet, termopane, usa metalica, situat la 7-8 min. metrou Titan, merita vazut **63.000 €;** ☎0732.135.471

1474. **Titan** parc IOR, Scoala 195 semidec., et. 9/10, 50 mp, 1970, Titan parc IOR, Scoala 195, apartament 2 camere, confort 1 semidec., etaj 9/10, imbunatatiri, suprafata 50 mp, vedere spre parc, bloc 1970, nestradal, zona verde, linistita, **63.500 €;** ☎0771.265.376 agentie9@mauwis.ro

1475. **Titan** parc, dec., et. 7/10, 57 mp, 1970, Titan parc, apartament 2 camere confort 1 dec., etaj 7/10, fara imbunatatiri, suprafata 57 mp, bloc 1970, reabilitat termic, foarte aproape de metrou Nicolae Grigorescu, **65.000 €;** ☎0771.265.376 agentie9@mauwis.ro

1476. **Titan** Park Lake, Campia Libertatii, semidec., et. 4/10, 52 mp, 1970, apartament cu 2 camere, semidec., etajul 4/10, bloc reabilitat, acte. Mijloace de transport : metrou Dristor, RATB, Vecinatati: Baba Novac, Liviu Rebreanu, parc IOR. OVA 119751 **57.900 €;** ☎0737.504.516 office@catalog-rezidential.ro

1477. **Titan** Trapezului 2 camere direct dezvoltator dec., et. demisol/4, 2017, imobil nou, d+p+4e, finalizat, 8 min. metrou 1 Decembrie 1918, 10 min. N.Grigorescu, zona linistita, centrala proprie, geam tripan, polistiren 10 cm, la cheie, caramida+beton, com.0,acc.doar cash ☎0770.254.985/ 0770.255.380 office@residencecity.ro

1478. **Titan** Trapezului 2 camere direct dezvoltator dec., et. demisol/4, 51 mp, 2017, imobil nou, d+p+4e, finalizat, 8 min.metrou 1 Decembrie 1918, 10 min. N.Grigorescu, zona linistita, centrala proprie, geam tripan, polistiren 10 cm, la cheie, acc.doar cash, **52.500 €;** ☎0770.254.985/ 0770.255.380 office@residencecity.ro

1479. **Titan** Trapezului, 2 camere, imobil nou, dec., et. demisol/4, 55 mp, 2017, dezvoltator imobil nou, D+P+4E, finalizat, 8 min. metrou 1 Decembrie 1918, 10 min. N. Grigorescu, zona linistita, 55 mpc, centrala proprie, geam Tripan, polistiren 10 cm, la cheie, acc. Doar cash **47.000 €;** ☎0770.254.985/ 0770.255.380 office@residencecity.ro

1480. **Titan** Trapezului, imobil nou, dezvoltator dec., et. 3/4, 73 mp, 2017, imobil nou, D+P+4E, predare/ mutare aprilie 2018, 8 min. metrou 1 Decembrie 1918, 10 min. N. Grigorescu, zona linistita, 73 mpc, centrala proprie, geam Tripan, polistiren 10 cm, la cheie, com. 0, acc. Credit ipotecar/ cash **73.000 €;** ☎0770.254.985/ 0770.255.380 office@residencecity.ro

1481. **Titan,** dec., et. 1/5, 50 mp, 2017, 2 camere, complet dec., complex cu paza, lift, parcare. **45.680 €;** ☎0743.777.700 cristina.carlan@rfccity.ro

1482. **Titan,** dec., et. 1/5, 52 mp, 2018, 2 camere, dec., bloc nou, finisaje de lux- acceptam credit bancar. **51.300 €;** ☎0743.777.700 cristina.carlan@rfccity.ro

1483. **Titan,** semidec., et. 4/4, 52 mp, 1984, 2 minute metrou si parc, semidec., gresie, faianta, parchet, termopane, usa metalica, geam la baie, instalatii schimbate, **58.000 €;** ☎0732.135.467

1484. **Titan,** dec., et. parter/2, 46 mp, 2018, acceptam creditul Prima Casa cu avans 5% !Apartamentul se vinde la cheie, cu gresie, faianta, parchet, usi interioare, centrala proprie. Finisajele vi le puteti alege daca rezervarea apartamentului; **53.900 €;** ☎0770.187.743/ 0725.597.221 bogdan.p@star-construct.ro

1485. **Titan,** semidec., et. 8/10, 53 mp, chiar la piata Minis, Lucretiu Patrascanu intersectie Barajul Sadului, 5 minute metrou Costin Georgian, vedere spate, gresie, faianta, termopane, usa metalica, izolat pe exterior, liber, toate actele, **61.000 €;** ☎0728.777.132 office@ramax.ro

1486. **Titan,** dec., et. 1/9, 55 mp, 1982, complex Gloria, an 1982, parc IOR, cf. 1 dec., 1/9, balcon in termopan, 55 mp, complet renovat, facut, g, f, p, t, um, langa scoala si gradinita, metrou, zona verde, toate actele, merita vazut, neg., **66.000 €;** ☎0761.749.316/ 0722.824.757

1487. **Titan,** dec., et. 1/5, 49 mp, 2018, de vanzare apartament 2 camere, etaj 1/5, bloc nou, zona Pallady, dotat cu centrala proprie, calorifere, gresie, faianta, parchet, termopan, usa metalica. Distanta metrou este de 13 minute. Comision 0 **45.000 €;** ☎0737.500.376 mircea.nicolescu@zonadesud.ro

1488. **Titan,** semidec., et. 9/10, 54 mp, 1970, intersectie N. Grigorescu cu Camil Resuu 2 camere 9/10 semidec 54 mp renovat instalatii electrice sanitare usi schimbate vedere stradala bloc anvelopat termic scara curata zona civilizata liber. **65.000 €;** ☎0758.085.005 lucian@confortcasaimobiliare.ro

1489. **Titan,** dec., et. 3/3, 2018, Marului, la stadiu de finisaje, cel mai bun pret din zona, ocazie, **850 €;** ☎0753.075.109

1490. **Titan,** semidec., et. 9/9, 55 mp, 1968, metrou 3 minute, vav parc IOR, bloc reabilitat, scara curata, fara imbunatatiri, balcon mare, **50.000 €;** ☎0732.135.467 ramax2016@yahoo.com

1491. **Titan,** semidec., et. 7/10, 52 mp, piata Minis, barajul Bistritei, cf. 1, semidec., gresie, parchet, curat, liber, toate actele **52.000 €;** ☎0732.135.467

1492. **Titan,** semidec., et. 7/10, 52 mp, piata Minis, barajul Bistritei, metrou Costin Georgian, cf. 1, semidec., gresie, parchet, curat, liber, toate actele, **52.000 €;** ☎0728.777.132 office@ramax.ro

1493. **Titan,** dec., et. 1/5, 53 mp, 2018, Titan, 1 Decembrie 1918, complex nou, finalizare 2018, finisat la cheie, centrala proprie, zona frumoasa, se accepta Credit prima casa, ipotecar, cash. Va asteptam la vizionare. **57.000 €;** ☎0730.888.271 emanuel@zonadesud.ro

1494. **Titan,** 1 Decembrie dec., et. 1/5, 53 mp, 2018, dezvoltator, ap. 2 cam., dec., etaj 1-5, constructie beton caramida, finalizare Iulie 2018, se preda cu g, f, p, t, um, 10 min. metrou 1 Decembrie 1918, se accepta prima casa, ipotecar, **50.160 €;** ☎0731.510.854 ionut.epure@zonadesud.ro

1495. **Titan,** 1 Decembrie dec., et. 1/5, 2018, dezvoltator, ap. 2 cam., dec., etaj p-5, constructie beton caramida, finalizare noiembrie 2018, se preda cu g, f, p, t, um, 10 min. metrou 1 Decembrie 1918, se accepta prima casa, ipotecar, **56.100 €;** ☎0731.510.854 ionut.epure@zonadesud.ro

1496. **Titan,** 1 Decembrie 1918 metrou, dec., et. 3/10, 54 mp, 1977, metrou la 3 minute, renovat complet, gresie, faianta, parchet, termopan, instalatii schimbate, AC, acte la zi, **61.000 €;** ☎0723.399.229/ 0740.246.872

1497. **Titan,** 1 Decembrie 1918 metrou, dec., et. 9/10, 39 mp, 1977, Pallady, bloc reabilitat, acte la zi, balcon, renovat, gresie, faianta, parchet, termopan, metrou si piata Trapezului la 3 minute, **49.500 €;** ☎0723.399.229

1498. **Titan,** 1 Decembrie 1918, prima casa, dec, balcon dec., et. 2/3, 57 mp, 2018, prima casa, metrou 1 Decembrie 1918 2 cam, dec 57 mp 2018, structura de beton armat, caramida porotherm, parchet, gresie, faianta, obiecte sanitare noi, finalizare cu termen scurt vara 2018, **59.000 €;** ☎0741.430.423/ 0774.454.454

1499. **Titan,** 1 Decembrie, 5 minute metrou dec., et. 3/11, 39 mp, 2018, Cel mai bun apartament ca pret din zona, 39 mp utili 44.500 euro. Reducere la plata cash. Cartier rezidential. Finisaje la alegere. Ideal investitie, 5 minute metrou, **44.500 €;** ☎0736.380.186/ 0725.597.221 emil.c@star-construct.ro

1500. **Titan,** 1 Decembrie, Ozana, Auchan,Finalizat et. 1/4, 54 mp, 2018, Titan metrou 1 Dec 1981 finalizat mutare rapida, se accepta prima casa sau orice tip de credit ipotecar, **55.272 €;** ☎0741.430.423/ 0774.454.454

1501. **Titan,** 1 Decembrie, Theodor Pallady dec., et. 1/5, 48 mp, 2018, apartament 2 camere Auchan Titan complex rezidential nou supraveghere video **53.845 €;** ☎0740.026.772 andrada.pocovnicu@rfccity.ro

1502. **Titan,** 1 Decembrie, Theodor Pallady dec., et. parter/5, 49 mp, 2018, apartament 2 camere dec. Auchan Titan complex rezidential nou supraveghere video finisaje de calitate; **47.168 €;** ☎0740.026.772 andrada.pocovnicu@rfccity.ro

1503. **Titan,** 1 Decembrie, Theodor Pallady dec., et. 1/5, 49 mp, 2018, apartament 2 camere dec. in zona Auchan Titan direct dezvoltator discount, 7.400 euro pentru avans de minim 70% **54.230 €;** ☎0740.026.772 andrada.pocovnicu@rfccity.ro

1504. **Titan,** 1 Decembrie, Theodor Pallady dec., et. 2/5, 59 mp, 2018, apartament 2 camere dec., foarte spatios, in complex rezidential nou in zona Auchan Titan, supraveghere video, discount considerabil pentru avans 70% **64.790 €;** ☎0740.026.772 andrada.pocovnicu@rfccity.ro

1505. **Titan,** 1 Decembrie, Theodor Pallady semidec., et. 2/5, 53 mp, 2018, apartament 2 camere living cu bucatarie open space direct dezvoltator in complex rezidential nou, finalizare in luna august 2018 **58.080 €;** ☎0740.026.772 andrada.pocovnicu@rfccity.ro

1506. **Titan,** 1 Decembrie, Theodor Pallady semidec., et. 1/5, 53 mp, 2018, apartament 2 camere living cu bucatarie open space in ansamblu rezidential nou cu finalizare in luna august 2018, spatii comerciale la parter, pretul afisat este valabil pentru avans 70% **50.160 €;** ☎0740.026.772 andrada.pocovnicu@rfccity.ro

1507. **Titan,** 10 minute metrou semidec., et. 12/14, 51 mp, 2009, chiar pe Liviu Rebreanu, complex Armonia, constructie 2009, bucatarie mobilata si utilata, gresie, faianta, parchet, termopane, usa metalica, bloc reabilitat, 2 lifturi, paza, liber, toate actele **69.000 €;** ☎0732.135.467 ramax2016@yahoo.com

1508. **Titan,** 10 minute metrou, semidec., et. 12/14, 51 mp, 2009, chiar pe Liviu Rebreanu, complex Armonia, constructie 2009, bucatarie mobilata si utilata, gresie, faianta, parchet, termopane, usa metalica, bloc reabilitat, 2 lifturi, paza, liber, toate actele, **68.000 €;** ☎0728.777.132 office@ramax.ro

1509. **Titan,** 10 minute metrou, chiar la parc IOR, semidec., et. 3/10, 52 mp, 1968, strada Rotunda, semidec., complet renovat 2018, etajul 3 din 10, gresie, faianta, parchet, termopane, usa metalica, liber, toate actele, **66.000 €;** ☎0728.777.132 office@ramax.ro

1510. **Titan,** apartament cu 2 cam, oferta, dec., et. 1/5, 53 mp, 2018, dezvoltator ofera o varietate de ap cu 2, 3 cam sau garsoniere, cu predare in vara sau toamna acestui an. Finisaje la alegere, se preda complet finisat, lift. Constructie beton, caramida, centre comerciale, **47.500 €;** ☎0730.888.285 iulian.tanasie@zonadesud.ro

1511. **Titan,** apartament la oferta 2 cam, 49 mp, dec., et. parter/5, 49 mp, 2018, dezvoltator, ap 2 cam, dec., constructie noua, suprafata utila 49 mp la pret de 44000 euro. beton, caramida, lift, centre comerciale, finisaje la alegere, predare la cheie, **44.000 €;** ☎0730.888.285 iulian.tanasie@zonadesud.ro

1512. **Titan,** apartament pret avantajos 5 minute metrou dec., et. 3/11, 38 mp, 2019, achizitie comision 0, Prima Casa, Titan, la doar 600 de metri de Metrou 1 Decembrie 1918, iti oefra un acces exceptional la infrastructura urbana, statie de autobuz si tramvai la doar 200 de metri **44.500 €;** ☎0799.929.025 aura.c@star-construct.ro

1513. **Titan,** Auchan dec., et. 2/5, 2018, super oferta luna iunie, 2 camere, bloc nou, 10 min. metrou, acceptam credit bancar, **49.300 €;** ☎0743.777.700 cristina.carlan@rfccity.ro

1514. **Titan,** Auchan semidec., et. 9/10, 51 mp, 1974, Titan, Auchan, apartament 2 camere, confort 1 semidec., etaj 7/10, fara imbunatatiri, suprafata 51 mp, bloc 1974, nestradal; **54.500 €;** ☎0771.265.376 agentie9@mauwis.ro

1515. **Titan,** Auchan, dec., et. 3/4, 54 mp, 2018, apartament luminos, etaj intermediar, imobil finalizat cu lift, disponibilitate rapida se vinde complet finisat. Acces rapid mijloace transport, scoli, supermarket Auchan. Se accepta credit Prima Casa. **53.280 €;** ☎0745.844.228

1516. **Titan,** Auchan, dec., et. parter/5, 50 mp, 2018, Titan, apartament 2 camere, 50 mp, cartierul nou Titan, regim de inaltime D+P+5e, centre comerciale, spatii verzi, restaurante, gradinite. Se accepta si credit Prima Casa. Direct dezvoltator. Comision 0. **44.700 €;** ☎0730.888.285 iulian.tanasie@zonadesud.ro

1517. **Titan,** Auchan, 1 Decembrie 1918, lux et. 5/8, 54 mp, 1984, confort 1, dec., 10 min. metrou, ac, se vinde semimobilat (bucatarie mobilata si utilata, dormitor si baie mobilate), construit in 1984, renovat 2012, anvelopat 2016, loc parcare ADP, usor neg., **68.000 €;** ☎0723.707.553 razvanzamfir1@yahoo.com

1518. **Titan,** Auchan, complex Rasarit de Soare, semidec., et. 7/9, 52 mp, 2010, vand apartament 2 camere, semidec., constructie 2010, loc parcare propriu, 2 lifturi, 2 balcoane, ac in dormitor si sufragerie, acte la zi, se vinde mobilat si utilat complet, ocazie, urgent, **64.999 €;** ☎0787.859.952

1519. **Titan,** Auchan, metrou 1 Decembrie 1918, sector 3 dec., et. parter/5, 51 mp, 2018, apartament 2 camere 50.6 mp utili, complet finisat si utilat cu centrala termica proprie, calorifere, obiecte sanitare, tamplarie PVC, geam termozolant usa metalica, instalatii sanitare, **48.070 €;** ☎0770.450.450/ 0771.246.246 office@estimobiliar.ro

1520. **Titan,** Auchan, metrou 1 Decembrie 1918, sector 3 dec., et. 4/5, 51 mp, 2018, apartament 2 camere 50.95 mp utili, complet finisat si utilat cu centrala termica proprie, calorifere, obiecte sanitare, tamplarie PVC, geam termozolant usa metalica, instalatii sanitare, **48.400 €;** ☎0770.450.450/ 0771.246.246 office@estimobiliar.ro

1521. **Titan,** Auchan, metrou 1 Decembrie 1918, sector 3 dec., et. 2/5, 2018, apartament 2 camere 52 mp utili, complet finisat si utilat cu centrala termica proprie, calorifere, obiecte sanitare, tamplarie PVC, geam termozolant usa metalica, instalatii sanitare, **49.400 €;** ☎0770.450.450/ 0771.246.246 office@estimobiliar.ro

1522. **Titan,** Auchan, metrou 1 Decembrie 1918, sector 3 dec., 53 mp, 2018, apartament 2 camere 53 mp utili, complet finisat si utilat cu centrala termica proprie, calorifere, obiecte sanitare, tamplarie PVC, geam termozolant usa metalica, instalatii sanitare, **50.350 €;** ☎0770.450.450/ 0771.246.246 office@estimobiliar.ro

1523. **Titan,** Auchan, metrou 1 Decembrie 1918, sector 3 dec., et. 1/3, 58 mp, 2018, apartament 2 camere 57.23 mp utili, complet finisat si utilat cu centrala termica proprie, calorifere, obiecte sanitare, tamplarie PVC, geam termozolant usa metalica, instalatii sanitare, **51.500 €;** ☎0770.450.450/ 0771.246.246 office@estimobiliar.ro

1524. **Titan,** Auchan, metrou 1 Decembrie 1918, sector 3 dec., et. 2/3, 66 mp, 2018, apartament 2 camere 65.14 mp utili, complet finisat si utilat cu centrala termica proprie, calorifere, obiecte sanitare, tamplarie PVC, geam termozolant usa metalica, instalatii sanitare, **58.600 €;** ☎0770.450.450/ 0771.246.246 office@estimobiliar.ro

1525. **Titan,** Auchan, metrou 1 Decembrie 1918, sector 3 dec., et. 3/3, 66 mp, 2018, apartament 2 camere 65.30 mp utili, complet finisat si utilat cu centrala termica proprie, calorifere, obiecte sanitare, tamplarie PVC, geam termozolant usa metalica, instalatii sanitare, **50.500 €;** ☎0770.450.450/ 0771.246.246 office@estimobiliar.ro

1526. **Titan,** Baba Novac, semidec., et. 2/10, 55 mp, 1964, ap. 2 cam. semidec. et. 2/10, bloc reabilitat termic, repartitoare si apometre cu citire prin unde radio, usa metalica si geamuri termopan, zona foarte linistita, ocazie, tel. **55.000 €;** ☎0722.419.749/ 0749.289.344/ 0765.996.963 stoiangeorge1983@yahoo.co.uk

1527. **Titan,** Baba Novac, Reconstructiei, semidec., et. 8/10, 54 mp, 1965, ID: 4578. Apartamentul se afla pe strada Reconstructiei, in zona Baba Novac. 2 camere semidec., et 8/10, 54 mp, an constr 1965, cu imbunatatiri. Se accepta credit; **63.500 €;** ☎0738.685.854

1528. **Titan,** Barajul Bistritei, semidec., et. 7/10, 53 mp, 1970, confort 1, fara imbunatatiri, balcon mare, zona linistita, scara curata, merita vazut, **52.000 €;** ☎0732.135.471

1529. **Titan,** bd. 1 Decembrie 1918, Auchan,Codrii N-lui dec., et. 6/10, 43 mp, 1977, conf 2 dec. sp. 6/10, bloc reabilitat, cu hol lung, locuibil, g, f, t, p, um, ac, utilit??i, usi, calorifere schimbate, balcon, posibil si mobilat, civilizat, stradal, acte la zi (exclus agen?ii) cash, **47.900 €;** ☎0738.862.519 medierecristianalbu@yahoo.com

1530. **Titan,** Campia Libertatii, Baba Novac, semidec., et. 4/10, 52 mp, 1975, str Reconstructiei, 5 min Parcul IOR, RATB, 10 min Mall ParkLake, Piata Ramnicul Sarat, ap semidec., cf 1, sup 52 mp, etajul 4/10, fara imbunatatiri, bloc reabilitat termic, anul 1975, acte, credit, neg, **57.000 €;** ☎0724.518.227 dariahouse2006@gmail.com

1531. **Titan,** Campia Libertatii, Gheorghe Petrascu, semidec., et. 4/10, 51 mp, 1970, apartament 2 camere, semidec., la etajul 4, in bloc reabilitat, liber, mobilat/ utilat, acte. Mijloace de transport: metrou Piata Muncii, RATB:40, 56, 70, 79, 311. Vecinatati: Baba Novac, Basarabia. OVA 119713 **65.000 €;** ☎0737.504.516 office@catalog-rezidential.ro

1532. **Titan,** Chisinau dec., et. 9/10, 54 mp, 1983, bloc stradal, vedere spate, linistit, curat, apropiere Complexul de sanatate, spatios, acte la zi, **62.900 €;** ☎0723.399.229

1533. **Titan,** Costin Georgian semidec., et. parter/4, 1978, apartament doua camere, bloc parter/4, cu balcon inchis, **47.000 €;** ☎0755.190.550 consultingimob@yahoo.com

1534. **Titan,** Costin Georgian, dec., et. 4/8, 51 mp, 1981, 5 minute metrou, bloc din 1981, reabilitat, dec., etaj 4 din 8, termopan, usa metal, liber, negociabil, vecinatati. Basarabia, Lucretiu Patrascanu, Mc Donald's, ova 119731, **69.000 €;** ☎0737.504.516 office@catalog-rezidential.ro

1535. **Titan,** Diham, dec., et. 1/8, 1982, la 3 minute de metrou, bloc anvelopat, an constructie dupa 80, strada Nicolae Sebe **65.500 €;** ☎0723.049.152 any_nistor@yahoo.com

1536. **Titan,** Grigorescu aproape metrou, dec., et. 8/8, 52 mp, 1984, dec., gresie, faianta, termopan, ac, usa metalica, locuibil, imobil reabilitat termic doua lifturi, terasa izolata poliester 16 cm. Aproape de metrou bloc curat fara datornici cadastru gata, **57.000 €;** ☎0720.011.960 nicolae.imobiliare@yahoo.com

1537. **Titan,** Grigorescu, dec., et. 9/10, 54 mp, 1976, proprietar, vand apartament 2 camere dec. Nicolae Grigorescu, stradal, loc parcare, bloc reabilitat in 2017 si monitorizat video, curat, mobilat.Exclus agentii **65.000 €;** ☎0726.427.656

1538. **Titan,** Gura Fagetului 85-87, apartament cu 2 cam, dec., et. demisol/2, 55 mp, 2018, direct dezvoltator, ap 2 cam, dec., demisol, 55 mp, constructie beton, caramida, izolat cu polistiren de 10 cm exterior. Predare august 2018. Finisaje la alegere. d+p+2e, bai complet utilate, centrala de ap, **38.500 €;** ☎0760.447.170/ 0760.058.468 amaliarezident@yahoo.com

1539. **Titan,** Gura Siriului nr 88-88A-90, dec., et. 1/2, 53 mp, 2018, Amalia Rezident, proiect nou, direct dezvoltator, ap cu 2 cam, dec., constructie beton, caramida, izolat, finalizare aprilie-mai 2018, finisaje la alegere, g, f, p, t, um, comision 0, **47.800 €;** ☎0746.542.773/ 0760.447.170 amaliarezident@yahoo.com

1540. **Titan,** Gura Siriului nr 88-88A-90, dec., et. parter/2, 53 mp, 2018, direct dezv. constructie beton, caramida, izolat polistiren 10 cm pe exterior, g, f, p, t, um, se accepta credit pc, ipotecar, CT, finisaje la alegere, fin. mai 2018, pret neg. la avans min de 25 %, **47.400 €;** ☎0766.104.953/ 0760.447.170 amaliarezident@yahoo.com

1541. **Titan,** Liviu Rebreanu, Nicolae Grigorescu, semidec., et. 3/4, 50 mp, 1965, ID:4574, Liviu Rebreanu, 2 camere, confort 1, semidec., etaj 3 din 4, suprafata 50 mp, an constructie 1965, bloc reabilitat, la 10 min de metrou Titan, se accepta credit. **58.800 €;** ☎0738.685.854

1542. **Titan,** Liviu Rebreanu, Rasarit de Soare, semidec., et. 11/11, 60 mp, 2009, ID: 4225, Rasarit de Soare, 2 camere semidec.e, confort 1 , etajul 11 din 11, 2 balcoane, suprafata totala 60 mp, bloc construit in 2009, centrala proprie, se accepta credit. **52.500 €;** ☎0738.685.854

1543. **Titan,** Lucretiu Patrascanu, Piata Minis, semidec., et. 7/10, 1972, cf 1, semidec., 7/10, curat, fara imbunatatiri, toate actele, acc credit, **53.500 €;** ☎0787.602.251

1544. **Titan,** Malu Rosu, metrou 1 Decembrie 1918 dec., et. demisol/4, 55 mp, 2017, Trapezului, imobil nou, D+P+4E, mutare Aprilie 2018, 8 min. metrou 1 Decembrie 1918, 10 min. N. Grigorescu, zona linistita, 55 mpc, centrala proprie, geam Tripan, polistiren 10 cm, la cheie, comision 0, caramida + beton, acc. Doar cash, **47.000 €;** ☎0770.254.985/ 0770.255.380 office@residencecity.ro

1545. **Titan,** metrou (6 min), rezidential, comision 0, dec., et. 3/10, 45 mp, 2018, oferta excelenta, bloc nou, constructia este realizata impecabil. Distante reduse pana la punctele de interes din zona: Metrou (6 min de mers), Park Lake Mall, Parcuri Titan, IOR. Finisaje moderne; **52.000 €;** ☎0736.380.183/ 0725.597.221

1546. **Titan,** metrou 1 Decembrie 1918, dec., et. parter/2, 46 mp, 2018, Prima Casa, metrou 1 Decembrie 1918, ap. 2 cam dec 46 mp, gresie, faianta, parchet, instalatii electrice/ sanitare noi, constructie din beton armat caramida phorotern finisaje de calitate. Pret cu TVA **47.900 €;** ☎0741.430.423/ 0774.454.454

1547. **Titan,** metrou 1 Decembrie 1918, ideal Prima Casa dec., et. 3/5, 2018, apartament 2 camere 52.40 mp utili, complet finisat si utilat cu centrala termica proprie, calorifere, obiecte sanitare, tamplarie PVC, geam termozolant usa metalica, instalatii sanitare, **49.400 €;** ☎0770.450.450/ 0771.246.246 office@estimobiliar.ro

1548. **Titan,** metrou 1 Decembrie 1918, ideal Prima Casa dec., et. 2/5, 56 mp, 2018, apartament 2 camere 55.55 mp utili, complet finisat si utilat cu centrala termica proprie, calorifere, obiecte sanitare, tamplarie PVC, geam termozolant usa metalica, instalatii sanitare, **55.500 €;** ☎0770.450.450/ 0771.246.246 office@estimobiliar.ro

1549. **Titan,** metrou 1 Decembrie 1918, ideal Prima Casa dec., et. 1/5, 56 mp, 2018, apartament 2 camere 56.20 mp utili, complet finisat si utilat cu centrala termica proprie, calorifere, obiecte sanitare, tamplarie PVC, geam termozolant usa metalica, instalatii sanitare, **56.200 €;** ☎0770.450.450/ 0771.246.246 office@estimobiliar.ro

1550. **Titan,** metrou 1 Decembrie 1918, ideal Prima Casa dec., et. 4/5, 57 mp, 2018, apartament 2 camere 56.40 mp utili, complet finisat si utilat cu centrala termica proprie, calorifere, obiecte sanitare, tamplarie PVC, geam termozolant usa metalica, instalatii sanitare, **56.400 €;** ☎0770.450.450/ 0771.246.246 office@estimobiliar.ro

1551. **Titan,** metrou 1 decembrie 1918, ideal Prima Casa dec., et. 3/5, 57 mp, 2018, apartament 2 camere 56.45 mp utili, complet finisat si utilat cu centrala termica proprie, calorifere, obiecte sanitare, tamplarie PVC, geam termozolant usa metalica, instalatii sanitare, **56.450 €;** ☎0770.450.450/ 0771.246.246 office@estimobiliar.ro

1552. **Titan,** metrou 1 Decembrie 1918, Ozana prima casa semidec., 53 mp, 2018, apartament disponibil si cu prima casa, finalizare in vara 2018. Ansamblu dezvoltat in apropiere de mari centre comerciale din sector, scoli si gradinite.Pret 55300 euro cu tva, **55.300 €;** ☎0721.389.312

1553. **Titan,** metrou 1 Decembrie 1918, sector 3 dec., et. 1/3, 2018, apartament 2 camere 61.26 mp utili, complet finisat si utilat cu centrala termica proprie, calorifere, obiecte sanitare, tamplarie PVC, geam Tripan, usa metalica, instalatii sanitare, **55.100 €;** ☎0770.450.450/ 0771.246.246 office@estimobiliar.ro

1554. **Titan,** Metrou 1 Decembrie 1918, sector 3 dec., et. 1/5, 52 mp, 2018, apartament 2 camere tip studio, dec., 51.5 mp utili, complet finisat si utilat cu centrala termica proprie, calorifere, obiecte sanitare, tamplarie PVC, usa metalica, instalatii sanitare. **51.500 €;** ☎0770.450.450/ 0771.246.246 office@estimobiliar.ro

1555. **Titan,** metrou 1 Decembrie 1918, sector 3 dec., et. 2/5, 62 mp, 2018, apartament 2 camere, dec., 61.75 mp utili, complet finisat si utilat cu centrala termica proprie, calorifere, obiecte sanitare, tamplarie PVC, geam termozolant usa metalica, instalatii sanitare. **61.750 €;** ☎0770.450.450/ 0771.246.246 office@estimobiliar.ro

1556. **Titan,** metrou 1 Decembrie 1918, sector 3, dec., et. 1/5, 49 mp, 2018, apartament 2 camere 48.95 mp utili, complet finisat si utilat cu centrala termica proprie, calorifere, obiecte sanitare, tamplarie PVC, geam termozolant usa metalica, instalatii sanitare, **46.500 €;** ☎0770.450.450/ 0771.246.246 office@estimobiliar.ro

1557. **Titan,** metrou 1 Decembrie 1918, sector 3, dec., et. 1/5, 56 mp, 2018, apartament 2 camere 55 mp utili, complet finisat si utilat cu centrala termica proprie, calorifere, obiecte sanitare, tamplarie PVC, geam termozolant usa metalica, instalatii sanitare, **52.250 €;** ☎0770.450.450/ 0771.246.246 office@estimobiliar.ro

1558. **Titan,** metrou 1 Decembrie 1918, sector 3, dec., et. 2/5, 2018, apartament 2 camere 58.15 mp utili, complet finisat si utilat cu centrala termica proprie, calorifere, obiecte sanitare, tamplarie PVC, geam termozolant usa metalica, instalatii sanitare, **58.150 €;** ☎0770.450.450/ 0771.246.246 office@estimobiliar.ro

1559. **Titan,** metrou 1 Decembrie 1918, sector 3, dec., et. 3/3, 70 mp, 2018, apartament 2 camere 69.59 mp utili, complet finisat si utilat cu centrala termica proprie, calorifere, obiecte sanitare, tamplarie PVC, geam termozolant usa metalica, instalatii sanitare, **51.900 €;** ☎0770.450.450/ 0771.246.246 office@estimobiliar.ro

1560. **Titan,** metrou 1 Decembrie 1918, sector 3, dec., et. 3/5, 57 mp, 2018, apartament 2 camere, dec., 56.70 mp utili, complet finisat si utilat cu centrala termica proprie, calorifere, obiecte sanitare, tamplarie PVC, geam termozolant usa metalica, instalatii sanitare. **56.700 €;** ☎0770.450.450/ 0771.246.246 office@estimobiliar.ro

1561. **Titan,** metrou 1 Decembrie 1918, sector 3, dec., et. 3/5, 59 mp, 2018, apartament 2 camere, dec., 58.90 mp utili, complet finisat si utilat cu centrala termica proprie, calorifere, obiecte sanitare, tamplarie PVC, geam termozolant usa metalica, instalatii sanitare. **58.900 €;** ☎0770.450.450/ 0771.246.246 office@estimobiliar.ro

1562. **Titan,** metrou 1 Decembrie apartament finalizat et. 3/5, 45 mp, 2017, apartament 2 camere, tip studio, bucatarie,living si dormitor separat se vinde la cheie, complet finisat cu gresie, faianta si parchet, centrala termică si obiecte sanitare in bloc nou, **43.900 €;** ☎0774.454.454/ 0774.454.454 directconstructor@gmail.com

1563. **Titan,** Metrou 1 Decembrie, 68 mp, 2012, bucatarie 20 mp open space, centrala, toate imbunatatirile, **76.000 €;** ☎0767.299.965/ 0768.756.617

1564. **Titan,** metrou apartament finalizat mutare rapida semidec., et. 1/11, 48 mp, 2018, apartament de 2 camere langa metrou Nicolae Teclu disponibil imediat aflat in complex nou si modern in apropiere de mari centre comerciale Metro, Ikea, Auchan, **53.500 €;** ☎0741.430.423/ 0774.454.454

1565. **Titan,** metrou Nicolae Grigorescu, dec., et. 3/10, 1976, 3/10, dec., gresie, faianta, parchet, termopan, usa metalica, toate actele, acc credit, vecinatati: 1 Decembrie 1918, Theodor Pallady, Postavarului, scoli, gradinite, acces facil mijloace transport **48.000 €;** ☎0787.602.251

1566. **Titan,** metrou Nicolae Grigorescu, sector 3 dec., et. 2/3, 57 mp, 2018, apartament 2 camere 50.95 mp utili, complet finisat si utilat cu centrala termica proprie, calorifere, obiecte sanitare, tamplarie PVC, geam termozolant usa metalica, instalatii sanitare, **66.400 €;** ☎0770.450.450/ 0771.246.246 office@estimobiliar.ro

1567. **Titan,** metrou Nicolae Grigorescu, sector 3 dec., et. 2/3, 52 mp, 2018, apartament 2 camere 52.02 mp utili, complet finisat si utilat cu centrala termica proprie, calorifere, obiecte sanitare, tamplarie PVC, geam termozolant usa metalica, instalatii sanitare, **60.700 €;** ☎0770.450.450/ 0771.246.246 office@estimobiliar.ro

1568. **Titan,** metrou, dec., et. 8/10, 54 mp, 1970, Liviu Rebreanu, confort 1, dec., fara imbunatatiri, situat la 2 min. metrou, merita vazut **61.000 €;** ☎0732.135.471

1569. **Titan,** metrou, policlinica Titan semidec., et. 9/10, 50 mp, 1970, cf. 1, semidec., 9/10, gresie, faianta, parchet, termopan, usa metalica, toate actele, acc credit, vecinatati: Nicolae Grigorescu, Liviu Rebreanu, Theodor Pallady, Constantin Brancusi, Parc IOR, Postavarul **54.900 €;** ☎0787.602.251

1570. **Titan,** metrou, str. Liviu Rebreanu 14, et. 4/4, 53 mp, vand 2 camere, acte la zi, imbunatatiri termopane, gresie, faianta, **58.000 €;** ☎0769.425.401

1571. **Titan,** Minis, parter din 4 confort 1, cu balcon imbunatatiri gresie faianta parchet termopan. Blocul este plasat in zona verde. Se accepta credit **64.000 €;** ☎0723.602.926/ 0741.107.824 office@amdf-imobiliare.ro

1572. **Titan,** N. Grigorescu 2 camere, ideal prima casa, dec., et. 3/3, 65 mp, 2018, apartament 2 camere Titan metrou Nicolae Grigorescu situat la mansarda, confort 1, dec., cu o suprafata utila de 64,20 mp intr-un ansamblu situat in zona de est a capitalei. **54.570 €;** ☎0756.565.565/ 0731.169.114 office@titanul-nou.ro

1573. **Titan,** N. Grigorescu, 2 camere, Ideal Prima Casa, dec., et. parter/2, 47 mp, 2017, apartament 2 camere Studio Titan metrou Nicolae Grigorescu situat la parter/2, confort 1, dec. cu o suprafata utila de 44,25 mp + logie 2,25 mp intr-un ansamblu situat in zona de est a capitalei **48.250 €;** ☎0756.565.565/ 0731.169.114 office@titanul-nou.ro

1574. **Titan,** N. Grigorescu, 2 camere, ideal prima casa, dec., et. 3/3, 65 mp, 2017, apartament 2 camere Titan metrou Nicolae Grigorescu situat la mansarda, confort 1, dec. , cu o suprafata utila de 64,95 mp intr-un ansamblu situat in zona de est a capitalei. **55.200 €;** ☎0756.565.565/ 0731.169.114 office@titanul-nou.ro

1575. **Titan,** Nicolae Grigorescu metrou, dec., et. 8/10, 61 mp, 1971, etaj 8/10, spatios, bloc reabilitat, balcon, imbunatatiri: gresie, faianta, parchet, termopan. Vecinatati: Titan, Park Lake, 1 Decembrie, Liviu Rebreanu, parc IOR, Piata Salajan, Auchan. OVA 115491. **56.000 €;** ☎0731.324.660 office@catalog-rezidential.ro

1576. **Titan,** Ozana, dec., et. 2/11, 38 mp, 2018, apartament cu 2 camere, constructie noua, situat la etajul 2 din 11 niveluri, foarte aproape de bulevard si metrou 1 Decembrie, cu o suprafata de 38, 3 mp, predare la cheie, se accepta si prima casa. **44.500 €;** ☎0726.904.451 georgiana.l@star-construct.ro

1577. **Titan,** Ozana, Jean Steriadi, dec., et. 9/10, 54 mp, 1974, ID 3193, str. Jean Steriadi, apartament 2 camere, dec., etaj 9 din 10, an constructie 1974, suprafata 54

Imobiliare vânzări 2 CAMERE

1636. **Titanul** Nou, 2 camere, dec., dec., et. parter/2, 48 mp, 2018, apartament 2 camere dec. situat intr-un ansamblu rezidential cu un regim de inaltime de p+2e, avand ca termen de finalizare sfarsitul anului 2018 si o suprafata totala de 55,69 mp, **55.700 €;** ☎0756.565.565/ 0731.169.114 office@titanul-nou.ro

1637. **Titanul** Nou, 2 camere, ideal Prima Casa dec., et. parter/2, 52 mp, 2018, apartament 2 camere dec. situat intr-un ansamblu rezidential cu un regim de inaltime de P+5E, avand ca termen de finalizare sfarsitul anului 2018, **63.400 €;** ☎0756.565.565/ 0731.169.114 office@titanul-nou.ro

1638. **Titanul** Nou, 2 camere, Ideal Prima Casa, dec., et. 1/2, 57 mp, 2018, apartament 2 camere dec. situat intr-un ansamblu rezidential cu un regim de inaltime de P+2E, avand ca termen de finalizare sfarsitul anului 2018, cu o suprafata totala de 68,10 mp **53.900 €;** ☎0756.565.565/ 0731.169.114 office@titanul-nou.ro

1639. **Titanul** Nou, 2 camere, ideal Prima Casa, dec., et. 1/2, 49 mp, 2018, apartament 3 camere dec. situat intr-un ansamblu rezidential cu un regim de inaltime de p+2e, avand ca termen de finalizare sfarsitul anului 2018 si o suprafata totala de 56,74 mp, **46.000 €;** ☎0756.565.565/ 0731.169.114 office@titanul-nou.ro

1640. **Titanul** Nou, 2 camere, ideal Prima Casa, dec., et. 2/2, 41 mp, 2018, apartament 2 camere dec. situat intr-un ansamblu rezidential cu un regim de inaltime de P+2E, avand ca termen de finalizare sfarsitul anului 2018, cu o suprafata totala de 47,27 mp **40.300 €;** ☎0756.565.565/ 0731.169.114 office@titanul-nou.ro

1641. **Titanul** Nou, 2 camere, Ideal Prima Casa, dec., et. 2/2, 54 mp, 2018, apartament 2 camere dec. situat intr-un ansamblu rezidential cu un regim de inaltime de P+2E, avand ca termen de finalizare sfarsitul anului 2018, cu o suprafata totala de 62,51 mp **51.000 €;** ☎0756.565.565/ 0731.169.114 office@titanul-nou.ro

1642. **Titanul** Nou, Fetesti, 2 camere, ideal prima casa, dec., et. 1/5, 52 mp, 2018, apartament 2 camere dec. situat intr-un ansamblu rezidential cu un regim de inaltime de P+5E, avand ca termen de finalizare anul 2019, disponibil la etajul 1, avand o suprafata utila de 49 mp. **57.000 €;** ☎0756.565.565/ 0731.169.114 office@titanul-nou.ro

1643. **Titanul** Nou, Metrou 1 Decembrie 1918 dec., et. 2/5, 58 mp, 2018, apartament 2 camere, 57.80 mp util, complet finisat si utilat cu centrala termica proprie, calorifere, obiecte sanitare, tamplarie PVC, geam termoizolant usa metalica, instalatii sanitare, **57.800 €;** ☎0770.450.450/ 0771.246.246 office@estimobiliar.ro

1644. **Titanul** Nou, Theodor Pallady, Vitioara, dec., et. 1/3, 58 mp, 2018, apartamente cu 2 camere dec.e cu suprafate de 44 mp, 50 mp, 52 mp, 59 mp, 63 mp situate la Parter si etajele 1, 2, intr-un ansamblu rezidential cu un regim de inaltime p+2e, **48.000 €;** ☎0756.565.565/ 0731169114 office@titanu-nou.ro

1645. **Titanul** Nou, Theodor Pallady, direct dezvoltator dec., et. 3/4, 57 mp, 2018, apartament 2 camere dec. cu 2 balcoane, cu o suprafata utila totala de 56,52 mp, situat la Parter si la etajele 1, 2, 3, 4, intr-un ansamblu rezidential cu un regim de inaltime DS+P+4E, **53.100 €;** ☎0756.565.565/ 0731.169.114 office@titanu-nou.ro

1646. **Titanul** Nou, Theodor Pallady, direct dezvoltator dec., et. 2/4, 45 mp, 2018, apartament 2 camere dec. cu bucatarie open space cu o suprafata utila de 45,53 mp, situat la Parter si etajele 1, 2, 3, 4, intr-un ansamblu rezidential cu un regim de inaltime DS+P+4E, **43.300 €;** ☎0756.565.565/ 0731.169.114 office@titanu-nou.ro

1647. **Titanul** Nou, Theodor Pallady, direct dezvoltator dec., et. 2/4, 65 mp, 2018, apartament 2 camere dec. cu o suprafata utila de 64,84 mp, situat la Parter si etajele 1, 2, 3, 4, intr-un ansamblu rezidential cu un regim de inaltime ds+p+4e; **59.800 €;** ☎0756.565.565/ 0731.169.114 office@titanu-nou.ro

1648. **Titanul** Nou, Theodor Pallady, direct dezvoltator dec., et. 1/4, 57 mp, 2017, apartament 2 camere situat la etajele 1, 2, 3, 4, cu o suprafata de 56,20 mp, cu terasa si 2 balcoane, situat intr-un imobil intim cu un regim de inaltime de P+4E, cu un total de 17 apartamente. **54.900 €;** ☎0731.169.114/ 0756.565.565 office@titanul-nou.ro

1649. **Titanul** Nou, Theodor Pallady, direct dezvoltator, dec., et. 4/4, 55 mp, 2018, apartament 2 camere, dec., disponibil la etajul 4 modern si spatios, in imobil nou, situat intr-un ansamblu rezidential cu un regim de inaltime de P+4E; **51.000 €;** ☎0756.565.565/ 0731.169.114 office@titanu-nou.ro

1650. **Titulescu,** dec., et. 1/10, 60 mp, 1980, stradal, dec., etaj 1/10, bucatarie mare, patrata, vedere fata laterala, bloc reabilitat, scara curata, pret neg., **87.000 €;** ☎0799.936.443 cosmin.anirei@inessintermed.ro

1651. **Titulescu,** Victoriei, dec., et. 11/11, reabilitat, termopan, parchet, aer, balcon mare, **83.900 €;** ☎0723.627.543

1652. **Titulescu/Basarab,** semidec., et. 2/3, 56 mp, 1940, particular, doua camere, recent renovat, instalatii noi, centrala, termopane, gresie, faianta, parchet, usi interior, usa metalica, bucatarie mobilata utilata, balcon(logie), **66.000 €;** ☎0760.898.999 Bobytom30@hotmail.com

1653. **Titulescu/Basarab,** semidec., et. 2/3, 46 mp, 1940, particular, doua camere, recent renovat, instalatii noi, centrala, termopane, gresie, faianta, parchet, usi interior, usa metalica, bucatarie mobilata utilata, balcon(logie). Bloc solid, ferestre largi(luminos); **56.000 €;** ☎0760.898.999 Bobytom30@hotmail.com

1654. **Trapezului** metrou 1 Decembrie 1918, ap. dec. 50 mp dec., et. parter/2, 50 mp, 2017, Prima Casa Trapezului, ap. 2 cam dec 50 mp metrou 1 Decembrie 1918, constructie 2017 centrala termica, calorifere, parchet, gresie, faianta obiecte sanitare noi racordat la utilitati Pret cu TVA **53.900 €;** ☎0721.389.312

1655. **Trapezului,** semidec., 61 mp, 2017, imobil nou, ds+p+3e+m, modern, direct dezvoltator, accept credit bancar/ipotecar, finalizare 2017, 10 min. metrou, finisaje la alegere, centrala proprie, geam Tripan, **49.900 €;** ☎0758.234.495 rusu.c@vbi.ro

1656. **Trapezului,** dec., et. 2/2, 58 mp, 2018, vanzare apartament cu 2 camere, la etajul 2 din 2 etaje cu pod, bloc nou, predare la cheie, gresie, faianta, parchet, termopan, usa metalica, centrala termica.Se accepta prima casa, comision 0, **60.900 €;** ☎0726.904.451 georgiana.l@star-construct.ro

1657. **Trapezului,** bloc nou, accept prima casa dec., et. parter/2, 44 mp, 2018, bloc nou, apartament dec., se preda la cheie, bransat la toate utilitatile, centrala de apartament, contorizare individuala, se accepta credit prima casa. Direct dezvoltator, 0 comision. **47.900 €;** ☎0736.380.182/ 0725.597.221

1658. **Trapezului,** metrou 1 Dec 1918, mutare rapida dec., et. parter/2, 53 mp, 2018, Piata Trapezului, metrou 1 Decembrie 1918 Prima Casa ap. 2 cam dec 53 mp constructie 2018 centrala termica, parchet, gresie, faianta, obiecte sanitare, racordat la utilitati. Pret 57.900 cu tva, **57.900 €;** ☎0741.430.423/ 0774.454.454

1659. **Trapezului,** Titan, semidec., et. 2/3, 49 mp, 2018, imobil nou, direct dezvoltator, accept credit bancar/ ipotecar, 10 min. metrou, finisaje la alegere, centrala proprie, geam Tripan, finalizare 2018, TVA 5% inclus, comision 0, **53.900 €;** ☎0758.234.495 rusu.c@vbi.ro

1660. **Trapezului,** Vitioara, dec., et. 1/2, 66 mp, 2018, apartament cu 2 camere, dec., bucatarie inchisa, situat la etajul 1, intr un bloc nou cu un regim de inaltime D+P+2 etaje, in zona Trapezului, pe strada Vitioara, aproape de metrou, comision 0, **72.600 €;** ☎0726.904.451 georgiana.l@star-construct.ro

1661. **Trapezului,** Vitioara, dec., et. 2/2, 63 mp, 2018, vanzare apartament 2 camere, dec., la parter din 2 etaje cu pod, bloc nou, predare la cheie, gresie, faianta, parchet, termopan, usa metalica, centrala termica. Se accepta prima casa, comision 0! **64.900 €;** ☎0726.904.451 georgiana.l@star-construct.ro

1662. **Tunsu** Petre, nr. 15, bl. B1, sc. 2, ap. 32 dec., vand urgent apartament 2 camere, dec., utilat, centrala proprie. Super oferta, parter, toate actele la zi, cadastru, intabulare **21.000 €;** ☎0766.895.808

1663. **Turda-strada,** dec., et. 7/10, 57 mp, 1982, apartament 2 camere, complet renovat modern, stradal; **80.000 €;** ☎0720.707.111

1664. **Turnu** Magurele, Emil Racovita, metrou Aparatori dec., et. 8/12, 67 mp, 2018, Turnu Magurele, Aparatorii Patriei, pozitie ideala si finisaje de lux, comision 0, direct de la dezoltator, consiliere financiara gratuita. **75.000 €;** ☎0722.204.952

1665. **Unirea,** Corneliu Coposu, reducere la plata cash, semidec., et. 2/6, 36 mp, 1950, particular, ultracentral Unirea - Sfanta Vineri, renovat recent, g, f, p, um. Centrala termica+termopan+usi interior noi. Instalatie electrica noua. Reducere la plata cash de la 47000 la 42300 Euro. **42.300 €;** ☎0766.971.671

1666. **Unirii,** dec., et. 1/7, 47 mp, 1963, Cantemir intersectie cu Budapesta, bloc stradal, vedere pe spate, renovat total, instalatie electica, sanitara, bloc, reabilitat, termic, imbunatatiri, toate actele, liber, **70.000 €;** ☎0721.864.861/ 0766.616.365 expocardinal@yahoo.com

1667. **Unirii,** semidec., et. 7/7, 50 mp, 1964, Cantemir, confort 1, semidec., liber, stradal, reabilitat termic, pretabil resedinta, birou, investitie. Necesita renovare totala **62.000 €;** ☎0721.593.744/ 0786.458.152 hermes_servicii@yahoo.com

1668. **Unirii,** dec., et. parter/3, 83 mp, 2018, direct dezvoltator, apartament 2 camere cu curte proprie, loc parcare inclus in pret, finisaje la alegere, centrala proprie, spatiu de joaca in incinta ansamblului, TVA 19% inclus in pret, finalizare 2018, **140.900 €;** ☎0758.234.495/ 0758.234.497 office.vulturilor.residence@gmail.com

1669. **Unirii,** dec., et. parter/3, 92 mp, 2018, direct dezvoltator, imobil nou, 2 camere cu curte proprie, loc parcare inclus in pret, finisaje la alegere, centrala proprie, spatiu de joaca in incinta ansamblului, TVA 19% inclus in pret, finalizare 2018. **99.900 €;** ☎0758.234.495/ 0758.234.497 office.vulturilor.residence@gmail.com

1670. **Unirii,** dec., et. 1/3, 52 mp, 2018, direct dezvoltator, imobil nou, 2 camere, loc parcare inclus in pret, finisaje la alegere, centrala proprie, spatiu de joaca in incinta ansamblului, TVA 5% inclus in pret, finalizare 2018. **95.900 €;** ☎0758.234.495/ 0758.234.497 office.vulturilor.residence@gmail.com

1671. **Unirii,** dec., et. 1/3, 55 mp, 2018, direct dezvoltator, imobil nou, 2 camere, loc parcare inclus in pret, finisaje la alegere, centrala proprie, spatiu de joaca in incinta ansamblului, TVA 5% inclus in pret, finalizare 2018. **99.900 €;** ☎0758.234.495/ 0758.234.497 office.vulturilor.residence@gmail.com

1672. **Unirii,** dec., et. 1/3, 57 mp, 2018, direct dezvoltator, imobil nou, 2 camere, loc parcare inclus in pret, finisaje la alegere, centrala proprie, spatiu de joaca in incinta ansamblului, TVA 5% inclus in pret, finalizare 2018. **102.900 €;** ☎0758.234.495/ 0758.234.497 office.vulturilor.residence@gmail.com

1673. **Unirii,** dec., et. 1/3, 58 mp, 2018, direct dezvoltator, imobil nou, 2 camere, loc parcare inclus in pret, finisaje la alegere, centrala proprie, spatiu de joaca in incinta ansamblului, TVA 5% inclus in pret, finalizare 2018. **105.000 €;** ☎0758.234.495/ 0758.234.497 office.vulturilor.residence@gmail.com

1674. **Unirii,** dec., et. 5/7, 64 mp, 1990, proprietar, Palatul de Justi?ie, ING Bank, impecabil, renovat, superstructura antiseismica, parchet masiv, 2 ap pe nivel, view, renovat total, travertin holuri, in baie si bucatarie, 2 balcoane, jaluzele electr., **145.000 €;** ☎0722.299.198 sjicol@yahoo.com

1675. **Unirii,** dec., et. 1/8, 72 mp, 1995, Unirii, stradal, Sport Guru, apartament 2 camere, etaj 1/8, dec., suprafata 72mp, 3 balcoane, bloc monolit, constructie 1995, cadastru, intabulare, **112.000 €;** ☎0722.359.898/ 0722.573.232 office@interpartes.ro

1676. **Unirii,** Alba iulia, semidec., et. 9/13, 65 mp, 1995, Rond Alba Iulia, apartament, super oferta, vedere spre Casa Poporului, etaj 9/13, constructie 1995, bloc monolit, gresie, faianta, parchet, termopan, **95.000 €;** ☎0735.883.450 traian@centralimobiliare.ro

1677. **Unirii,** Budapesta, Horoscop, Marasesti semidec., et. 2/8, 54 mp, 1965, 2/8, bloc 1965 reabilitat termic, incadrat la urgenta 3, 2 balcoane inchise, vedere spate, liber, toate actele ok, **69.500 €;** ☎0735.883.452 daniel.enache@centralimobiliare.ro

1678. **Unirii,** Calea Calarasi, dec., et. 3/5, 66 mp, amplasat 10 minute de metrou Piata Unirii cladire solida studiu antiseismic etaj 3/5 zona foarte buna suprafata 65 mp liber finisat intabulare cadastru.Dotari centrala proprie, balcon 2 bai etc, **74.000 €;** ☎0722.928.882

1679. **Unirii,** Camera de Comert dec., et. 7/8, 64 mp, 1995, Mircea Voda, Camera de Comert, stradal, apartament 2 camere, etaj 7/8, dec., suprafata 64 mp, vedere bulevard, cadastru, intabulare, bloc monolit, **93.000 €;** ☎0722.573.232/ 0722.359.898 office@interpartes.ro

1680. **Unirii,** Cantemir semidec., et. 4/8, 50 mp, 1968, Apartament 2 camere, ultracentral, confort 1, suprafata utila 47 mp, etaj 4/8. Situat in intersectie bl Cantemir cu bl Marasesti, are imbunatatiri, nu necesita renovare, mobilat si utilat complet, **67.500 €;** ☎0734.222.107 gabriel.ceuca@imoprest.ro

1681. **Unirii,** Dimitrie Cantemir, metrou, dec., et. 8/10, 50 mp, 1968, proprietar. Apartament 2 camere, dec., confort 1, situat la etajul 8/10, bloc consolidat si reabilitat; **79.900 €;** ☎0730.942.847 alexandrunucrivat@gmail.com

1682. **Unirii,** Intesa Sanpaulo Bank, stradal, dec., et. 7/7, 65 mp, 1989, vand 2 camere Unirii, Intesa SanPaulo Bank, et. 7/7+th, gresie, faianta, parchet, termopan, ac, mobilat si utilat complet, liber, cadastru si intabulare, vedere spate, liber, bloc civilizat, merita **109.000 €;** ☎0722.156.744/ 0722.156.744 smarius.agentulimobiliar@yahoo.com

1683. **Unirii,** langa magazinul Himalaya, semidec., et. 2/3, vand apartament in zona piata Unirii, suprafata locuibila 51 m2+16 metri spatiu depozitare, pret 1100 e/m2, negociabil, la 2 min de toate mijloacele de transport, **67.000 €;** ☎0761.334.452

1684. **Unirii,** Nerva Traian, bloc Loto, dec., et. 2/9, 57 mp, 2000, 2 camere dec.e, bloc monolit, deosebit, blocul Loteriei Romane, vedere spate, parcare supraterana. **119.000 €;** ☎0747.777.767/ 021.323.00.10 office@centralimobiliare.ro

1685. **Unirii,** Nerva Traian, Octavian Goga, dec., et. 2/9, 60 mp, 2004, apartament dec., Nerva Traian X Octavian Goga, etaj 2/9, constructie 2004, suprafata 60 mp, renovat, vedere spate, **119.000 €;** ☎0735.883.450 traian@centralimobiliare.ro

1686. **Unirii,** Optinova, et. 5/6, 63 mp, 1990, vindem un apartament de 2 camere, circular, renovat. Intr-un bloc curat si liniştit, construit in anul 1990. Blocul este situat langa biserica Domnita Balasa in centrul civic **143.900 €;** ☎0737.402.529 broker.cdb@gmail.com

1687. **Unirii,** pe str. 11 Iunie, parc Carol, ap 2 cam 3/3 semidec., et. 3/3, 47 mp, 1937, Unirii aproape de parc Carol, Marasesti va oferim la vanz un ap. 2 cam. cf. 1 semidec. in S. 44 mp, situat la etaj 3/3+pod+balcon intr-o vila din 1937. Apartamentul este semi-curat si are centr termica, **36.500 €;** ☎0733.657.211 danyion67@yahoo.com

1688. **Unirii,** Traian, str. Vulturilor, 60 mp, 1962, in casa cu intrare separata, parter inalt, renovat, parchet, termopan, centrala proprie, curte comuna, **59.000 €;** ☎0734.087.678

1689. **Unirii,** Zepter, O. Goga dec. 2 camere, dec., et. 7/8, 60 mp, 1990, 7/8, 60 mp, an 1990, centrala proprie, se vinde mobilat/utilat, bloc reabilitat, balcon inchis, finisaje de calitate, vedere pe fata, scara curata, bucatarie mare patrata, vec: Alba Iulia, Decebal, Unirii, Vitan Mall, **94.000 €;** ☎0752.010.041/ 031.420.69.37 office@confortcasaimobiliare.ro

1690. **Unirii,Tineretului,** Budapesta, parcul Carol, dec., et. 4/5, 59 mp, 2018, Tineretului Metrou, Budapesta, Piata Unirii, Apartament 2 cam, etaj 1 din 5, bloc nou, arhitectura moderna, gresie, faianta, termopane, usa metalica, finisaje lux, perfect pentru investitie, **91.000 €;** ☎0770.187.743/ 0725.597.221 bogdan.p@star-construct.ro

1691. **Universitate** (Regina Elisabeta). 920 Apartament et. 1/4, 53 mp, 1900, **62.000 €;** ☎0766.442.554 violetaion@galaxyimob.ro

1692. **Universitate,** semidec., et. 2/8, 52 mp, 1940, vanzare apartament 2 camere Universitate. Spatios, dispunde de balcon, spatii depozitare, aproape de punctele de interes ale orasului. Blocul are risc seismic. **42.000 €;** ☎0757.704.332 alexandru.ion@houseadvisers.ro

1693. **Universitate,** Intercontinental, dec., et. 7/8, 50 mp, 1965, etaj 7 dec., amenajat. Intrare stradala, vedere spate. Este situat chiar pe Magheru. Ideal pentru investitie. Distanta pana la metrou 3 minute. Acte ok. **62.900 €;** ☎0770.805.447 agentie2@mauwis.ro

1694. **Universitate,** Piata Rosetti, dec., et. 2/3, 45 mp, 1936, Hristo Botev, 2/3, dec., centrala proprie, parchet, liber, balcon, fara risc seismic, parcare in curte, acte ok, vecini civilizati, 53000 euro. **53.000 €;** ☎0723.962.905 imobiliare05@gmail.com

1695. **Universitate,** Piateta str. Italiana semidec., et. 2/6, 55 mp, 1937, colt V. Lascar, locatie ultracentral, liber, renovabil, vedere stradala, necesita centrala termica, bloc cu risc seismic, investitie, mici imbunatatiri, accesibil usor catre Piata Universitatii, **39.600 €;** ☎0743.174.433

1696. **Uverturii** 155 dec., et. 1/8, 68 mp, 2018, direct dezvoltator, apartament doua camere, complet finisat, centrala termica, RATB, 5 min de metrou, acceptam orice tip de credit **74.800 €;** ☎0799.455.455 urbanrezidential@gmail.com

1697. **Uverturii** 155, vis-a-vis de cladirea Erbasu, Lidl dec., et. 1/9, 59 mp, 2018, direct dezvoltator, finisaje la alegere, centrala termica Ferolli, usi interioare Porta Dorrs, usa metalica la intrare, sanitare import Spania, RATB in fata blocului, acceptam orice tip de credit, **64.900 €;** ☎0799.455.455 Contact@lotus-uverturii.ro

1698. **Vacaresti,** dec., et. 10, 179 mp, 2016, bloc nou, stradal, constructie beton, caramida. Finisaje de lux incluse in pret, bransamente realizate, parcare subterana contra cost, finalizat dec. 2016.Ratb, metrou la 5 min de bloc. **181.830 €;** ☎0722.303.477/ 0722.303.478 office@tineretuluicity.ro

1699. **Vacaresti,** stradal, dec., et. parter/10, 115 mp, 2016, 3 cam., bloc nou, constructie beton+caramida. Finisaje de lux incluse in pret, bransamente realizate, parcare subterana contra cost, **166.600 €;** ☎0722.303.477/ 0722.303.478 office@tineretuluicity.ro

1700. **Valea** Cascadelor, oferta promotionala, dec., et. 1/8, 62 mp, 2019, 5 min metrou Pacii, proiect nou, deosebit, finalizare mai 2019, ap cu 2 sau 3 camere cu predare la cheie. Imobilul dispune de parcari pe 2 nivele, spatii comerciale la parter, recordari la utilitati, **61.500 €;** ☎0738.192.515 laura@activeestate.ro

1701. **Valea** Cascadelor, preturi promo, dec., et. 6/8, 61 mp, 2019, direct dezvoltator, proiect nou, deosebit, finalizare mai 2019, ap cu 2 sau 3 camere cu predare la cheie. Imobilul dispune de parcari pe 2 nivele, spatii comerciale la parter, recordari la utilitati, **60.500 €;** ☎0738.192.515 laura@activeestate.ro

1702. **Vatra** Luminoasa semidec., et. 7/9, 52 mp, 1968, Etaj 7/9, semidec., bloc reabilitat termic. Este curat, liber. Acte ok. Distanta pana la metrou 4 minute. Intrare stradala, vedere spate. Sunati acum, merita vazut, **64.000 €;** ☎0770.805.447

1703. **Vatra** Luminoasa, semidec., et. 1/4, 48 mp, 1970, ap. 2 camere, cf 1, zona f. buna, neg., **67.000 €;** ☎0723.646.537

1704. **Vatra** Luminoasa, oferta super, dec., et. 8/10, 90 mp, 1973, bloc special reabilitat, ap 2 camere dec., f spatios cu sufragerie de 34 mp, dormitor 16 mp, 2 holuri boxa 2 lifturi, gresie faianta parchet masiv, balcon mare inchis. Liber acte efectuate. **115.000 €;** ☎0771.791.542

1705. **Vatra** Luminoasa, stradal, lancului, metrou, semidec., et. 7/9, 57 mp, 1968, 7/9, semidec., bloc reabilitat termic, intrare stradala, vedere spate, curat, balcon inchis, liber, acte la zi, 4 minute metrou lancului, Parcul National, Mihai Bravu. **62.000 €;** ☎0766.187.781

1706. **Victoriei,** semidec., et. 5/10, 41 mp, 1989, ultracentral, apartament 2 camere, bloc din 1989, anvelopat, 41 mp, etaj 5 din 10, balcon. **71.000 €;** ☎0731.144.158

1707. **Vitan** Barzesti, ap. 2 cam., 40 mp mobilat et. 1/3, 40 mp, 2018, apartament 2 cam 40 mp et. 1/3, complet mobilat constructie 2018, Prima Casa. Este dotat cu centrala termica calorifere instalatii electrice noi racordat la utilitati **38.500 €;** ☎0721.389.312

1708. **Vitan** Mall, mansarda, pod, langa Mall Vitan, str Vasile Toneanu52 mp (pod, camera si wc), 40 mp teren proprietate in indiviziune; **19.900 €;** ☎0723.316.191 razvanconstantin.ioan@gmail.com

1709. **Vitan** mall, Ale. Blajel, dec., et. 7/8, 64 mp, 1992, apartament 2 camere dec., spatios, bloc reabilitat an 2016, scara impecabila cu 3 apartamente pe etaj, camere de supraveghere, loc parcare alocat, zona linistita, parc, hypermarket, gradinita. **89.000 €;** ☎0733.504.558 intell_gente@yahoo.es

1710. **Vitan** Mall, metrou Mihai Bravu, centrala, dec., et. 8/8, 57 mp, 1990, dec., bucatarie mare patrata, hol imens, amenajat, ac, gresie, faianta, parchet, termopan, usa metal, 2 balcoane inchise, loc parcare, apropiere metrou Timpuri Noi, Nerva Traian, Unirii Splai **66.000 €;** ☎0755.075.910

1711. **Vitan** mall,metrou Mihai Bravu,centrala,parcare dec., et. 8/8, 56 mp, 1990, dec., bucatarie mare patrata, hol imens, amenajat, AC, gresie, faianta, parchet, termopan, usa metal, 2 balcoane inchise, apropiere metrou Timpuri Noi, Nerva Traian, Unirii Splai, **66.000 €;** ☎0768.198.229

1712. **Vitan,** et. parter/4, 1975, hipermarket Auchan, cf2 p/4, cu renovari curat, g+f+p+t+um se poate locui, scara curata, metrou dristor 8-9 minute, aproape scoala si gradine, magazine, toate actele, merita vazut pret negociabil, **43.000 €;** ☎0761.749.316/ 0722.824.757

1713. **Vitan,** Tineretului, curte si terasa, p subteran dec., et. parter/4, 123 mp, 2017, Finalizat 2017, un loc de parcare subteran inclus, curte si terasa proprie, la 5 minute fata de metrou, 10 minute pana la parc Tineretului. Caramida, 2 grupuri sanitare, centrala proprie. TVA inclus, **100.000 €;** ☎0722.248.933 viorel.iosifescu@gmail.com

1714. **Vitan,** Barzesti, 40 mp, et 1/3, mutare rapida, semidec., et. 1/3, 40 mp, 2018, apt 2 cam, prima casa, apt 2 cam, 40 mp, et 1/3, 2018, mutare rapida, centrala termica, calorifere, parchet, gresie, faianta, racordat la utilitati (gaze, electricitate, apt canalizare). Pret 37 200 euro. **37.200 €;** ☎0721.389.312

1715. **Vitan,** Bobocica, Auchan, semidec., et. 5/5, 41 mp, 1980, apartamentul este situat stradal langa liceul Decebal in apropiere de piata Bobocica si Auchan Vitan este compus din salon cu bucatarie inclusa hol dormitor si baie, **45.500 €;** ☎0774.614.460/ 0736.054.369 dermot.dermot19@yahoo.com

1716. **Vitan,** Dristor, Nicolae Grigorescu, semidec., et. 3/3, 89 mp, 2018, Terranova Residence - zona comerciala Auchan Vitan, Lidl, Penny. La 15 minute statiile de metrou: Dristor - Nicolae Grigorescu, La 10 minute parcul Titan. Apartamentele se predau complet finisate; **89.900 €;** ☎0770.452.502/ 0726.843.350 gheorghe@cityland.ro

1717. **Vitan,** Dristor, Nicolae Grigorescu. dec., et. 2/3, 48 mp, 2018, Terranova Residence - zona comerciala Auchan Vitan, Lidl, Penny. La 15 minute de statiile de mertou: Dristor, Nicolae Grigorescu. La 10 minute parcul Titan. Apartamentele se predau complect finisate; **62.900 €;** ☎0770.452.502/ 0726.843.350 gheorghe@cityland.ro

1718. **Vitan,** Mall, Zizin 10A, Zizin Residence, parcare dec., et. 5/8, 49 mp, 2012, Oferta limitata, gresie, faianta, parchet, tamplarie aluminiu, usa metalica, contorizat complet, Mega Image parter, proprietar, loc de parcare inclus, tva 5% aplicabil, **74.000 €;** ☎0753.088.272/ 0762.248.118 info@secure-homes.ro

1719. **Vitan,** Stadionul Olimpia, dec., et. 1/4, 55 mp, 1984, Vitan, Stadionul Olimpia, apartament 2 camere, confort 1 dec., etaj 1/4, imbunatatiri, suprafata 55 mp, imbunatatiri, bloc 1984, reabilitat termic, nestradala, **67.000 €;** ☎0771.265.376 agentie9@mauwis.ro

1720. **Voluntari,** Hydra Residence semidec., et. 6/7, 64 mp, 2008, 2 camere in Voluntari, Hydra Residence. 4 blocuri, loc de joaca, teren de baschet, paza permanenta, monitorizare video.Etajul 6/7, 64 mp. Mobilat si utilat, loc parcare subteran, neg., **54.000 €;** ☎0740.048.100 codrin.vrabie@gmail.com

1721. **Whitestone,** apartament 2 camere modern, situat in complex Whitestone semidec., et. 1, 49 mp, 2018, **38.000 €;** ☎0738.156.800 firstimobiliare@gmail.com

1722. **Zetari** -Iacob Andrei - Apartamente semidec., et. parter/4, 35 mp, De vanzare apartament, 2 camere , centrala, usa metalica, termopane, parchet, mobilat, **28.000 €;** ☎0722.453.795/ 0726.257.870 anamaria.strutu@yahoo.com

1723. **Zona** de Nord, comision 0, dec., et. 2/4, 57 mp, 2018, dec., 57 mp utili, etaj 2/P+4, predare la cheie: gresie, faianta, parchet, centrala termica, incalzire in pardoseala, constructie de caramida, spatii verzi, lift, acces securizat. **62.900 €;** ☎0725.500.800 marian@ambasadorhome.ro

1724. **Zona** de Nord, complex rezidential, et. 2/4, 61 mp, 2018, zona de nord ap 2 cam, dec., spatios, terasa, centrala proprie, finisaje lux, incalzire pardoseala, videointerfon, lift, spatii verzi, parcari, paza, locatie lux, ultimele apartamente. **67.100 €;** ☎0725.500.800 marian@ambasadorhome.ro

1725. **Zona** de Nord, Complex Rezidential, dec., et. 1/4, 52 mp, 2018, zona de nord ap 2 cam, dec., spatios, terasa, centrala proprie, finisaje lux, incalzire pardoseala, videointerfon, lift, spatii verzi, parcari, paza, locatie lux, ultimele apartamente. Te astept. **57.100 €;** ☎0725.500.800 marian@ambasadorhome.ro

1726. **Zona** nord rezidentiala dec., et. 2/4, 53 mp, 2018, apartament in imobil S+P+3+4 retras; suprafata utila 4.48 mp; suprafata construita 53.60 mp; suprafata balcon 9.99 mp; drum de servitute cu bariera; loc de parcare subsol/afara; centrala individuala **93.700 €;** ☎0724.745.987

1727. **Zona** nord rezidentiala dec., et. 4/4, 73 mp, 2018, Suprafata construita 7.30 mp; suprafata utila 60.05 mp; doua terase; situat in imobil S+P+3+4 retras; drum de servitute cu bariera; acces controlat si monitorizare video, pret 1600 euro/ mp ☎0724.745.987

1728. **Zona** nord rezidentiala, dec., et. parter/4, 54 mp, 2018, apartament suprafata construita de 54.16 mp; suprafata utila de 43.97 mp; drum de servitute cu bariera; imobil S+P+3+4 retras; Achizitionare prin orice tip de credit; pret 1600 euro/mp. **86.600 €;** ☎0724.745.987

1729. **Zona** Oltenitei dec., et. 2/2, 2018, apartament 2 camere, spatios, situat intr-un imobil cu regim mic de inaltime. Apartamentul de preda complet finisat, la cheie, iar finisajele sunt de buna calitatea si la alegerea cumparatorului, **61.000 €;** ☎0736.380.182/ 0725.597.221 cristian.l@star-construct.ro

1730. **Zona** rezidentiala Nord dec., et. 3/4, 69 mp, 2018, apartament cu balcon suprafata 7.16 mp, suprafata utila 58.02 mp, suprafata construita 69.75 mp, monitorizare video, drum acces cu bariera, achizitionare prin orice tip de credit,pret 1600 euro/mp. ☎0724.745.987

1731. **Zona** rezidentiala nord dec., et. 2/4, 69 mp, 2018, apartament suprafata construita 69.75 mp; suprafata utila 58.02 mp; balcon 7.16 mp; Sistem de paza cu bariera si acces controlat si monitorizare video 24 de ore din 24; loc de parcare contracost **117.300 €;** ☎0724.745.987

Imobiliare vânzări 3 CAMERE

1732. **Zona** rezidentiala Nord dec., et. 1/4, 67 mp, apartament suprafata utila 55.26 mp, suprafata construita 67.45 mp, balcon 7.61 mp, loc de parcare subsol/afara, centrala individuala prin condensare, incalzire pardoseala, imobil S+P+3+4 retras, ☎0724.745.987

1733. **Zona** rezidentiala Nord dec., et. 1/4, 53 mp, 2018, imobil S+P+3+4 retras, suprafata utila 43.48 mp, suprafata construita 53.60, suprafata balcon 9.99, incalzire pardoseala, tamplarie temopan Salamander 2017, usi intrare metalice blindate Italia. **93.700 €;** ☎0724.745.987

1734. **Zona** rezidentiala nord, dec., et. parter/4, 61 mp, 2018, apartament suprafata construita 61.75 mp; suprafata utila 51.13 mp; imobil S+P+3+4 retras; loc de parcare contracost subteran sau suprateran; Posibilitatea de achizitionare prin orice tip de credit ☎0724.745.987

1735. **Zona** rezidentiala nord, dec., et. 3/4, 62 mp, 2018, apartament suprafata construita 62.58 mp, suprafata utila 51.68 mp; suprafata logie 3.14 mp; imobil S+P+3+4 retras cu drum servitute cu bariera; incalzire pardoseala; gresie, faianta Italia ☎0724.745.987

Apartamente 3 camere

1. **1 Decembrie** - Adunatii Copaceni, et. 1/2, 80 mp, 2 balcoane, 2 bai, centrala proprie, desing, pozitie excelenta, boxa, 60 mp, teren, avans 15.000 euro, rate fara dobanda la proprietar, **38.000 €;** ☎0735.731.631

2. **1 Decembrie** 1918 dec., et. 6/10, 76 mp, 1980, Apartament 3 cam., confort 1, etaj 6/10, 2 bai, 2 balcoane, an 1980, anexa boxa, loc parcare, mobilat partial, imbunatatiri: gresie, faianta, parchet, termopan, usa metalica. Se accepta credit, acte ok, **72.500 €;** ☎0737.312.021/ 0722.459.956 adinamihaela.preda@yahoo.com

3. **1 Decembrie** 1918, Piata Trapezului, dec., et. 1/2, 89 mp, 2017, apartament 3 camere, 89 mp util, disponibil intr-un bloc nou. **105.000 €;** ☎0724.808.488 george.t@star-construct.ro

4. **1 Decembrie** 1918, Titan, dec., et. 7/8, 70 mp, 1984, ID 4420, bd 1 Decembrie 1918, apartament 3 camere, dec., etaj 7 din 8, an constructie 1984, suprafata 70 mp. Are termopan, gresie, faianta, boxa la subsol, bloc reabilitat. Se accepta credit. **77.000 €;** ☎0738.685.854

5. **1 Decembrie** 1918, Titan, semidec., 67 mp, 2017, imobil nou, ds+p+3e+m, modern, direct dezvoltator, accept credit bancar/ipotecar, finalizare 2017, 10 min. metrou, centrala proprie, geam Tripan, Tva 5% inclus in pret, comision 0. **54.500 €;** ☎0758.234.495 rusu.c@vbi.ro

6. **1 Decembrie** chiar la metrou, dec., et. 1/4, 70 mp, 1970, Mega Image, 3 camere dec., gresie, faiatanta, parchet, termopan, usa metalica, bloc reabilitat, 2 boxe, **75.000 €;** ☎0732.135.470

7. **1 Decembrie,** Liviu Rebreanu, Auchan, semidec., et. 4/8, 70 mp, 1985, ID: 3116, Bd. 1 Decembrie, 3 camere semidec.e, confort 1, etajul 4 din 8, suprafata 70 mp, bloc construit in 1985, are termopan, usa metalica,

Imobiliare vânzări 3 CAMERE

71. **Baneasa,** semidec., et. parter/5, 130 mp, 2017, apartament spatios de 81 mp utili plus 54 mp de terasa, luminos, situat intr-un bloc dat in folosinta in 2017, intr-un complex nou, situat pe str. Gheorghe Ionescu Sisesti, cu toate facilitatile, **129.000 €;** ☎0722.323.657 office@heramba.ro

72. **Baneasa,** dec., 86 mp, 2017, Biharia, et. 1,2, imobil 2017 su - 86 mp, finisaje deosebite, lift, **117.000 €;** ☎0741.160.332

73. **Baneasa,** semidec., et. parter/4, 75 mp, 2012, Ion Ionescu de la Brad, apartament 3 camere, etaj P/4, suprf. utila 75 mp, suprf. construita 90 mp, an 2012, doua bai, 2 balcoane, boxa, curte proprie de 45 mp, centrala, partial mobilat, liber, neg. **119.000 €;** ☎0760.813.071/ 031.438.12.51 andrei@regalhouse.ro

74. **Baneasa,** semidec., et. parter/6, 81 mp, 2015, Sisesti, comision 0, apartament 3 camere, etaj P/6, suprf. utila 81 mp, suprf. construita 124 mp, an 2015, terasa 43 mp, gradina proprie 150 mp, un loc de parcare subteran, centrala proprie, ac, neg. **140.000 €;** ☎0720.479.575/ 031.438.12.51 georgep@regalhouse.ro

75. **Baneasa,** Iancu Nicolae, semidec., et. 3/6, 104 mp, 2008, Pipera, 3 camere, 2 balcoane, 2 gr sanitare, centrala proprie, loc de parcare, paza, loc de joaca pentru copii, apartamentul se vinde mobilat si utilat, **99.000 €;** ☎0727.256.147/ 0740.023.488 nicoli.imobiiare@gmail.com

76. **Baneasa,** Piata Presei - Herastrau dec., et. parter/4, 120 mp, 2008, Petrom City, Baneasa Lake View, parter inalt, echivalent etaj 1, dec., 120mp, cu o terasa de 20mp, boxa, acces piscina, mobilat complet, utilat, centrala termica proprie, obloane electrice. **170.000 €;** ☎0720.892.834 f.dumitriu@dionimobiliare.ro

77. **Baneasa,** Sisesti dec., et. 4/6, 86 mp, 2018, Baneasa, Sisesti, lac Grivita, 3 camere, dec. 86 mp, nivel de finisare, alb. **101.250 €;** ☎0724.295.769

78. **Baneasa,** Sisesti dec., et. 3/5, 86 mp, 2018, Baneasa, Sisesti, lac Grivita, 3 camere, dec., etaj 3/5, 86 mp, bloc nou, predare septembrie 2018 **101.250 €;** ☎0725.957.935

79. **Baneasa,** Sisesti, 3 camere lux complex rezidential cu iesire la lac semidec., et. 2/4, 87 mp, **174.000 €;** ☎0747.751.293 mihaita@mihaita-moldovan.ro

80. **Baneasa,** Sisesti, lac Grivita dec., et. parter/4, 208 mp, 2011, Baneasa Sisesti nr. 73 A, Piscu Vechi, parter inalt open space superb, 2 dormitoare, birou, 2 bai, 2 terase (est 11 mp/ vest 15 mp), incalzire pardoseala si calorifere, aer cond., finisaje lux, **195.000 €;** ☎0722.316.920 georgealmoisescu@yahoo.com

81. **Baneasa,** Sisesti, Maia Residence, dec., et. 5/5, 94 mp, 2018, la 350 m de Metrou Straulesti, 3 camere, supraf. construita 94 mp (79.24 mp s utila totala inclusiv balconul 3.64 mp), dec. cu bucataria inchisa. Complet finisat, **98.571 €;** ☎0720.479.575 sisesti@maiacasa.ro

82. **Baneasa,** Sisesti, Northside Park, semidec., et. 6/10, 120 mp, 2019, constructie in curs de edificare, finalizare 2019. Apartment 3 camere 120 mp. North-Side Park este situat in zona de nord a Bucurestiului, pe cel mai pretios teren de pe Gheorghe Ionescu-Sisesti, **144.000 €;** ☎0735.100.039 contact@northside-park.ro

83. **Banu** Manta, Primaria Sector 1, dec., et. 8/8, 71 mp, 1985, de vanzare apartament 3 camere dec., 2 bai, bloc civilizat, loc parcare ADP, priveliste superba. **115.000 €;** ☎0747.224.642 lia.ruscea@isl.ro

84. **Barajul** Dunarii, Titan, Nicolae Grigorescu, semidec., et. 4/10, 68 mp, 1968, L. RebreanU, ID:4388, Barajul Dunarii, Titan, 3 camere semidec.e, confort 1, etajul 4 din 10, suprafata 68 mp totali, bloc construit in 1968, trebuie renovat complet, 10 min de metrou Titan, se accepta credit, **70.000 €;** ☎0738.685.854

85. **Barbu** Vacarescu, dec., et. parter/6, 78 mp, 2010, Dinu Pescariu, 3 camere mobilat si utilat lux, finisaje de calitate, centrala proprie, 2 gr. sanitare, 1 balcon, loc de parcare subteran, acte. Merita vazut **125.000 €;** ☎0775.368.460 agentie6@mauwis.ro

86. **Barbu** Vacarescu, parcul Circului, dec., et. 1/4, 130 mp, 2017, Apartament in vila, p+4, apartament cu 3 camere, finisaje de lux la alegere, calitate, dec., 3 balcoane, 2 grupuri sanitare, 2 apartamente pe palier, lift, parcare subterana, etaj 1, 2, si 4, **163.000 €;** ☎0729.286.655

87. **Basarab,** Gara de Nord, semidec., et. 5/7, 61 mp, 1962, apartament 3 camere complet renovat, mobilat ?i utilat in 2017. Pozi?ie excelenta, la 3 min de metrou Basarab ?i 5 min de Gara de Nord. Bloc solid, reabilitat termic plus boxa la subsol, **77.000 €;** ☎0723.017.272 alex_grigore2002@yahoo.com

88. **Basarab,** Grivita semidec., et. 4/7, 66 mp, 1963, Titulescu, Grivita, metrou Basarab, apartament 3 camere semidec., bloc reabilitat, curat, renovat integral, zona linistita, liber, **75.000 €;** ☎0731.144.156

89. **Basarabia** - metrou Costin Georgian, semidec., et. 7/10, 72 mp, 1984, va propun un apartament cu 3 camere in zona Costin Georgian, cu acces imediat la metrou. Apartamentul este situat intr-un imobil reabilitat termic, **75.000 €;** ☎0722.732.975 axadomenii@yahoo.com

90. **Basarabia,** Chisinau chiar la intersectie Al Diham, semidec., et. 8/8, 70 mp, 1983, cf. 1, semidec., etajul 8/8, bloc reabilitat, terasa refacuta, 2 lifturi, 2 gr sanitare, gresie, faianta, parchet, termopane, usa metalica, geam baie, toate actele, liber **63.000 €;** ☎0728.777.132 office@ramax.ro

91. **Basarabia,** Spital Jud. Ilfov, dec., et. 9/10, 1978, 3 camere, confort 1, dec., etaj 9/10, 76 mp, constr 1981, 2 grupuri sanitare, 1 balcon, imbunatiri; gresie, faianta, parchet, termopan, ac, um. Acte ok. **84.000 €;** ☎0747.111.633/ 0722.459.956 iacobsorin02@yahoo.com

92. **Basarabia,** Stadion, Chisinau, dec., et. 6/8, 70 mp, 1986, confort 1, renovat, bloc reabilitat termic, centrala termica, situat la 10 min. parc si metrou Titan, merita vazut, **70.000 €;** ☎0732.135.471

93. **Basarabia,** Stadion, Chisinau, dec., et. 6/8, 70 mp, 1986, confort 1, renovat, bloc reabilitat termic, centrala termica, situat la 10 min. parc si metrou Titan, merita vazut, **70.000 €;** ☎0732.135.467

94. **Batistei,** 129 mp, Apartament 3 camere de lux, finisat complet: gresie Spania, faianta Spania, parchet masiv, tamplarie lemn, usa blindata, videointerfon, incalzire in pardoseala, obiecte sanitare Ideal Standard, aparat de aer conditionat in fiecare camera, 1 terasa, curte 58 mp, 2 bai, 1 grup sanitar, camara **302.000 €;** ☎0758.041.197 office@gamainvest.ro

95. **Batistei,** 130 mp, Apartament 3 camere de lux, finisat complet: gresie Spania, faianta Spania, parchet masiv, tamplarie lemn, usa blindata, videointerfon, incalzire in pardoseala, obiecte sanitare Ideal Standard, aparat de aer conditionat in fiecare camera, 2 balcoane, 2 bai, 1 grup sanitar, camara, dressing. **280.000 €;** ☎0758.041.197 office@gamainvest.ro

96. **Batistei,** 135 mp, apartament 3 camere de lux, finisat complet: gresie Spania, faianta, Spania, parchet masiv, tamplarie lemn, usa blindata, videointerfon, incalzire in pardoseala, obiecte sanitare Ideal Standard, aparat de aer conditionat in fiecare camera, 2 terase, curte 29 mp, 2 bai, 1 grup sanitar, camara, **292.000 €;** ☎0758.041.197 office@gamainvest.ro

97. **Batistei,** 151 mp, Duplex de lux compus din 3 camere, finisat complet: gresie Spania, faianta Spania, parchet masiv, tamplarie lemn, usa blindata, videointerfon, incalzire in pardoseala, obiecte sanitare Ideal Standard, aparat de aer conditionat in fiecare camera, 1 terasa, curt 50 mp, 2 bai, 1 grup sanitar, camara **350.000 €;** ☎0758.041.197 office@gamainvest.ro

98. **Bd. Unirii, et. 3/7, ap. 3 camere, cadastru, intabulare, fara agentii, 155.000 €;** ☎**0771.239.746**

99. **Beller,** Belle Epoque, Piata Dorobanti, et. 3/4, 75 mp, 1980, apartament situat in zona selecta, cea mai ravnita zona rezidentiala a Bucurestiului, in bloc solid , regim mic de inaltime, la 5 minute de mers de parcurile Floreasca si Herastrau, proaspat renovat, **154.000 €;** ☎0769.480.521/ 0752.980.072

100. **Berceni** semidec., et. 4/4, 69 mp, 2018, Acord Grup va propune un apartament deosebit cu imbunatatiri situat intr-un bloc nou, izolat termic cu 4 etaje si pod, scara blocului curata, zona verde, loc de parcare, acces usor catre parc, metrou! **75.000 €;** ☎0731.551.555 marian@mariannut.ro

101. **Berceni** dec., et. 1/5, 77 mp, 2018, apartament 3 camere, complet finisat si racordat la toate utilitatile. Apartamentul are centrala termica si branSamente individuale, finisaje la alegere (gresie, faianta, parchet). Comision 0%, **76.000 €;** ☎0735.222.575 cosmin.topai@zonadesud.ro

102. **Berceni** - Oltenitei, et. parter/8, 78 mp, 1985, ap. 4 camere, posibil balcon, neg., **78.000 €;** ☎0766.399.879

103. **Berceni** Grand Arena Turnu Magurele Metalurgiei semidec., et. 1/3, 74 mp, 2019, proprietar, vand apartament cu 3 camere, ultrafinisat, etaj intermediar, 75 mp utili situat in zona Grand Arena. Imobilul din care face parte apartamentul este branSat la reteaua publica de utilitati. **55.650 €;** ☎0736.019.755/ 0735.527.098 gabiverives@gmail.com

104. **Berceni** Luica dec., et. 2/4, 69 mp, 2018, vand apartament cu 3 camere dec., bloc nou , finalizare in 2 luni, finisaje la alegere, centrala proprie, 2 bai. Se vinde doar la plata cash sau credit ipotecar. Direct dezvoltator. Comision 0% **63.500 €;** ☎0726.375.629 cristian.mocanu@zonadesud.ro

105. **Berceni,** semidec., et. parter, 70 mp, 1970, Alexandru Obregia, confort 1, stradal, semidec., P/10, 70 mp, 2 balcoane, bloc reabilitat termic, vedere mixta, termopan, usa metalica, geam la baie, liber, acte facute. **61.000 €;** ☎0724.370.636/ 0724.262.436 mfirut@yahoo.com

106. **Berceni,** dec., et. 2/10, 79 mp, 2018, apartament 3 camere, dec. complet, 7 minute metrou Dimitrie Leonida **75.000 €;** ☎0727.886.839 bogdan.popescu@metropolitanresidence.ro

107. **Berceni,** dec., et. 2/10, 79 mp, 2018, apartament 3 camere, dec. complet, 8 minute pe jos de metrou Dimitrie Leonida, constructie noua, finisaje la alegere **74.000 €;** ☎0727.886.839 bogdan.popescu@metropolitanresidence.ro

108. **Berceni,** dec., et. 4, 2018, apartament 3 camere, dec., 2 grupuri sanitare, constructie noua, cel mai bun pret din zona, 55.650 tva 5% inclus. **55.650 €;** ☎0730.343.698/ 0723.142.418

109. **Berceni,** dec., et. 1/5, 68 mp, 2018, apartament 3 camere, dec., 2 grupuri sanitare, situat foarte aproape de statia de autobuz aproximativ 1 minut de mers pe jos si la aproximativ 10 minute fata de metrou Dimitrie Leonida. **70.500 €;** ☎0733.373.483/ 0732.585.966

110. **Berceni,** dec., et. 1/6, 63 mp, 2018, apartament 3 camere, proiect nou 10 minute de metrou Aparatorii Patriei, se accepta prima casa. **61.700 €;** ☎0730.888.280

111. **Berceni,** dec., et. 2/10, 80 mp, 2018, apartament cu 3 camere 80 mp dec. in mediat apropiere de statiile de metrou Dimitrie Leonida si Aparatorii Patriei. Compartimentare foarte practica realizata din caramida. Structura beton armat; **74.000 €;** ☎0764.850.040 raphael.grecu@metropolitanresidence.ro

112. **Berceni,** dec., et. 2/3, 91 mp, 2018, apartament de 3 camere, 91 mp utili, situat intr-un bloc cu 3 nivele, la 5 minute de mers de statia de RATB (Turnu Magurele). Apartamentul este branSat la toate utilitatile. **79.900 €;** ☎0737.202.284/ 0737.202.284 tiberiu.necula@sudrezidential.ro

113. **Berceni,** dec., et. 4/5, 71 mp, 2018, apartament spatios. 2 grupuri sanitare, terasa pe tot apartamentul se vinde la cheie, direct dezvoltator, comision 0%. Spatiu de joaca langa bloc. Se accepta Prima Casa, pret pentru surse proprii; **56.900 €;** ☎0745.844.228

114. **Berceni,** dec., et. 1/3, 2019, Berceni,direct dezvoltator, vand apartament 3 camere, 75.00mp-balcon de 14.00 mp inclus, cu doua bai, disponibil in ansamblu rezidential cu circuit inchis (barieire de acces). Plata cash discount 5%. **55.650 €;** ☎0735.872.987/ 0720.063.459 ianis@sudrezidential.ro

115. **Berceni,** dec., et. 2/4, 75 mp, 2018, Brancoveanu, sector 4, Aurel Persu, proprietar vand apartament 3 camere, exceptional compartimentat, intr-un bloc nou, la etajul 2/4 cu lift electric silentiosde 6 persoane, cu granit si mana curenta **55.650 €;** ☎0722.338.342/ 0726.178.089

116. **Berceni,** dec., et. 5/6, 80 mp, 1983, duplex, gresie, faianta, termopan, centrala, termica, cadastru, intabulare, la 6 minute de metrou Piata Sudului, mobilat, utilat, **67.000 €;** ☎0784.572.615 sorinmarvis@yahoo.com

117. **Berceni,** dec., et. 1/2, 75 mp, 2018, Metrou Leonida, apartament dec. cu 3 camere cu suprafata 68.60 mp+6.50 mp balcon, etajul 1/2, predat la cheie, acces securizat cu bariera, utilitati individuale.Direct dezvoltator; **71.850 €;** ☎0733.374.103/ 0721.888.400 georgeta@sudrezidential.ro

118. **Berceni,** semidec., et. parter/4, 1970, Nitu Vasile, Administratia Financiara, 9 minute metrou Piata Sudului, centrala termica proprie, parchet, termopan, gresie, faianta, loc parcare, liniste, pret negociabil, **62.500 €;** ☎0724.278.376

119. **Berceni,** dec., et. 3/8, 75 mp, 1983, Oltenitei, acces, metrou, Piata Sudului si Aparatorii Patriei, 2 lifturi, gresie, faianta, parchet, usa metalica, bloc fara restante, loc de parcare, **70.000 €;** ☎0721.864.861/ 0766.616.365 expocardinal@yahoo.com

120. **Berceni,** dec., et. 3/7, 92 mp, 2018, Proprietar vand apartament 3 camere dec. 92 mp, et. 2, finisaje la alegere, termopane,centrala proprie, aer conditionat,parcare, lift silentios, acces facil la mijloacele de transport in comun. **70.000 €;** ☎0725.225.117/ 0730.855.555 claudia@sudrezidential.ro

121. **Berceni,** et. parter/4, 70 mp, 1970, va propun spre vanzare un apartament de 3 camere in Berceni, str. Almasu, parter/4, mobilat, utilat, boxa, acces spalatorie, loc de parcare, centrala, aer conditionat, bloc tebilitat, toate actele. **76.000 €;** ☎0732.547.531 elenavoica@yahoo.com

122. **Berceni,** acces metrou, etaj intermediar, dec., et. 1/5, 75 mp, 2018, apartament 3 camere dec., spatios, bucatarie inchisa, 2 grupuri sanitare, balcon mare, loc parcare disponibil la cerere, se vinde la cheie. Pret usor negociabil, accept credit bancar ipotecar, **69.900 €;** ☎0724.660.088

123. **Berceni,** Aliorului, Bd. Obregia, dec., et. 10/10, 62 mp, 1968, ID: 4484, Berceni, str. Aliorului, 3 camere dec.e, confort 1, etajul 10 din 10, suprafata 62 mp, bloc construit in 1968, are termopan, usa metalica, se accepta credit **55.000 €;** ☎0729.842.974

124. **Berceni,** Bd Brancoveanu, semidec., et. 7/10, 68 mp, 1975, ID 3349: Bd Brancoveanu, apartament 3 camere, semidec., etaj 7 din 10, suprafata 68 mp, an constructie 1975. Are termopan, gresie, faianta, parchet. Se accepta credit, **63.000 €;** ☎0729.842.974

125. **Berceni,** bl Obregia, BCR, semidec., et. 5/10, 73 mp, 1974, 73 mp, bloc izolare termica, termopan, baie cu fereastra, parchet, 2 balcoane, instalatia sanitara noua, calorifere noi, dressing, parcare ADP, semimobilat, aer conditionat, vedere dubla acces fata. **69.500 €;** ☎0728.530.366 atepelus@gmail.com

126. **Berceni,** bloc nou, 3 camere, 68 mp, semidec., et. 2/5, 68 mp, 2018, apartament 3 camere, 68 mp util , regim de inaltime s+p+5E, constructie noua dotat cu lift Shindler. Pretul apartamentului este 57.500 Euro plata cash, iar credit bancar 63.900 Euro; **57.500 €;** ☎0727.239.293/ 0721.827.390

127. **Berceni,** Brancoveanu, dec., et. 2/4, 54 mp, 2018, apartament 3 camere Berceni sector 4 comision 0%, **61.500 €;** ☎0724.744.755 mihaela.smartrezidential@gmail.com

128. **Berceni,** Brancoveanu, Alexandru Obregia, dec., et. 10/10, 83 mp, 2016, stradal, bloc nou, cf. 1, 2 gr. sanitare, finisat total, centrala proprie, intabulat, la 5 min. de metrou piata Sudului, pret pt. cash, **76.000 €;** ☎0728.065.511

129. **Berceni,** Brancoveanu, Izvoare, dec., et. 2/10, 49 mp, 1974, renovat, termopan, parchet, gresie, faianta, termopan, bloc civilizat, schimbate coloanele de apa, scara proaspat zugravita, parcare mare, merita vazut. **51.500 €;** ☎0761.621.036

130. **Berceni,** Bulevardul Metalurgiei, Metro, Auchan, dec., et. 2/5, 70 mp, 2017, 3 camere etajul 2, Bulevardul Metalurgiei, Berceni. Blocul este construit, mutarea se face in vara anului 2018. Finisajele sunt la alegere: gresie, faianta, parchet, usi. Accept orice tip de credit, **74.000 €;** ☎0799.877.999/ 0733.182.994 cosmin@sudrezidential.ro

131. **Berceni,** Carrefour, Grand Arena, dec., et. 2/4, 74 mp, 2018, apartament 3 camere, ansamblu rezidential, pret excelent, Carrefour Grand Arena,Selgros, centrala termica de apartament, contorizari separate, finisaje interioare la alegere,reducere la plata cash. **55.650 €;** ☎0723.142.418/ 0730.343.698

132. **Berceni,** casa la pret de apartament, dec., 80 mp, 2017, structura beton, caramida porotherm, termoizolatie 10 cm, finisaje la alegere, toate utilitatile, localizata pe Str. Intrarea Viilor nr. 23, pod finisat 35 mp, teren liber 25 mp, loc parcare, **73.500 €;** ☎0764.180.052/ 0724.396.201

133. **Berceni,** casa la pret de apartament, teren 60 mp, dec., 80 mp, 2017, cel mai bun pret structura beton, caramida porotherm, termoizolatie 10 cm, finisaje la alegere, toate utilitatile, localizat Str. Intrarea Viilor nr. 23, pod locuibil 35 mp, loc parcare, curte 60 mp, **77.200 €;** ☎0724.396.201/ 0764.180.052 office@nemarimobiliare.ro

134. **Berceni,** comision 0, bloc nou, stradal dec., et. 1/5, 78 mp, 2019, direct dezvoltator. Berceni, stradal, 3 camere, bloc in constructie, etajul 1, 78 mp, dec., doua grupuri sanitare, gresie, faianta, parchet, usi, centrala termica. Pret fara TVA. Comision 0. **77.900 €;** ☎0735.219.876 vlad.m@star-construct.ro

135. **Berceni,** Constantin Brancoveanu, dec., et. 1/4, cf. 1, gresie, faianta, termopan, parchet, um, centrala gaz, **68.000 €;** ☎0766.325.331

136. **Berceni,** Constantin Brancoveanu, semidec., et. 2/4, 65 mp, 1974, Izvorul Tratusului. ID: 4227. Apartamentul este situat pe strada izvorul Tratusului, la 2 statii de metrou Constantin Brancoveanu, metrou Piata Sudului. 3 cam semidec, cu imbunatatiri, 65 mp, 1974, se accepta credit, **64.000 €;** ☎0729.842.974

137. **Berceni,** Dimitrie Leonida dec., et. 2/10, 79 mp, 2017, apartamente foarte spatioase si luminoase, avand compartimentari din caramida porotherm, fatada ventilata, bransamente individuale, centrala termica proprie, finisaje lux la alegere, **75.000 €;** ☎0725.985.760 cristina.matei@metropolitanresidence.ro

138. **Berceni,** Dimitrie Leonida, dec., et. 3/10, 79 mp, 2017, compartimentare excelenta, finisaje incluse, tva inclus, contorizat/ branSat individual, **75.000 €;** ☎0725.985.760 cristina.matei@metropolitanresidence.ro

139. **Berceni,** Dimitrie Leonida, semidec., et. parter/5, 52 mp, 2018, vand apartament cu 3 camere, la 5 minute de mers pe jos fata de statia de metrou Dimitrie Leonida. Se accepta credit Prima casa. La plata cash ofer discount 5%. Direct dezvoltator, comision 0. **53.000 €;** ☎0720.544.781/ 0724.112.489

140. **Berceni,** Giurgiului, dec., et. 3/4, 68 mp, 2018, 3 camere dec.e etaj 3/4, suprafata 68 mp, gresie, faianta , parchet, termopan, se accepta credit, **60.500 €;** ☎0771.685.900

141. **Berceni,** Giurgiului, dec., et. 1/3, 69 mp, 2018, Giurgiului, constructie 2018, 1/3, dec., 2 gr sanitare, 69 mp utili, la cheie, finisaje de buna calitate, acte in regula, zona linistita de vile/case, finalizare septembrie 2018, **60.500 €;** ☎0723.141.040 razvan.smartrezidential@gmail.com

142. **Berceni,** Giurgiului, Luica, dec., et. 3/3, 72 mp, 2018, apartament 3 camere dec., etaj 3, finalizat mutare imediata, se vinde complet finisat si racordat la toate utilitatile. Merita vazut, doar plata cash, **62.500 €;** ☎0730.888.286

143. **Berceni,** Gradistea, dec., et. 3/4, 74 mp, 1980, apartament situat la etajul 3 din 4, dec.,in suprafata de 74 mp, liber, ferestre pvc, usa metalica, balcon inchis, vedere mixta, 2 grupuri sanitare, **62.500 €;** ☎0731.461.711

144. **Berceni,** Grand Arena mall, comision 0, dec., et. 1/4, 67 mp, 2017, comision 0 direct dezvoltator, finisaje premium, 2 apartamente pe nivel, parcare la cerere, se accepta credit, prima casa. Pretul nu include TVA 5%. Rezerva acest ap. si primesti un bonus, mutare imediata, oportunitate, **71.500 €;** ☎0731.551.555 marian@mariannut.ro

145. **Berceni,** Grand Arena mall, comision 0, dec., et. 4/4, 72 mp, 2017, direct dezvoltator ap. nou, finisaje premium, 2 ap. pe nivel, parcare la cerere, se accepta credit, prima casa. Pretul nu include TVA 5%. Rezerva acest ap. si primesti un bonus, mutare imediata, oportunitate, **71.500 €;** ☎0731.551.555 marian@mariannut.ro

146. **Berceni,** Grand Arena stradal, dec., et. 1/3, 64 mp, 2018, ap de 3 camere prezentat are suprafata utila de 63.45 mp si se vinde finisat cu materiale de cea mai buna calitate.Locatia acestui proiect permite un acces rapid catre RATB, 2 scoli centre comerciale, **63.500 €;** ☎0724.205.825/ 0722.478.920

147. **Berceni,** Grand Arena, Carrefour, Aurel Persu, dec., et. 1/3, 65 mp, 2013, Berceni va oferim la vanz. pe str. Aurel Persu un ap. 3 cam cf 1, dec, in S= 65 mp util, situat la 1/3 in bloc din 2013 mobilata si utilata si avand balcon inchis in S= 4 mp, cu un singur gr sanitar; **65.800 €;** ☎0733.657.211 danyion67@yahoo.com

148. **Berceni,** Grand Arena, constructie 2017, dec., et. 1/4, 72 mp, 2017, dezvoltator, Berceni Grand Arena constructie 2017, 3 camere dec.e etaj 1/4, doua grupuri sanitare, finisaje lux, gresie, faianta import Italia, tamplarie pvc Salamander, usi tip Pinum, parcare inclusa **75.000 €;** ☎0770.419.249 ariacity@gmail.com

149. **Berceni,** Grand Arena, direct dezvoltator, dec., et. 4/4, 72 mp, 2018, 4/4 plus pod, finisaje premium, 2 apartamente pe nivel, parcare la cerere, se accepta prima casa. Termen de finalizare decembrie 2017. Comision zero. **75.000 €;** ☎0770.419.249 ariaciy@gmail.com

150. **Berceni,** langa statia de metrou, curte proprie, dec., et. parter/5, 76 mp, 2018, apartament 3 camere dec.e, foarte spatios, bucatarie separata, 2 grupuri sanitare, balcon mare si gradina proprie de 68 mp. Se vinde complet finisat. Pentru achizitie accept si credit ipotecar. **79.900 €;** ☎0724.660.088

151. **Berceni,** Luica, semidec., et. 3/4, 48 mp, 3 camere confort 2 semidec. ej 3/4 mobilat utilat complet instalatii noi g f p t um totul impecabil bloc reabilitat cadastru intabulare acc credit bancar 3 min ratb 4 statii metrou Sudului. **51.000 €;** ☎0720.039.035/ 0761.609.243 columbia.imobiliar@yahoo.com

152. **Berceni,** Metalurgiei dec., et. 5/5, 87 mp, 2017, apartament cu 3 camere dec.e, 2 bai, bucatarie inchisa, balcon pe dormitor, etaj 5/5,Complex rezidential finalizat in 2017. Se accepta orice tip de credit. Mutare imediata. Comision 0% **81.000 €;** ☎0764.832.071 smartrezidential@yahoo.com

153. **Berceni,** Metalurgiei, semistradal, 3 min. metrou dec., et. parter/6, 65 mp, 2015, ocazie, ideala investitie, comercial, locuinta, posibilitate dezmembrare, parter cu balcon, dec., imbunatatit total, mobilat si utilat complet, acte la zi, acc credit, merita, oferta reala, rog seriozitate **69.990 €;** ☎0764.841.843/ 0740.687.595

154. **Berceni,** metrou dec., et. 4/5, 71 mp, 2018, Berceni, metrou, apartament 3 camere, 2 bai, dec. 71mp, etaj intermediar, finisaje la alegere, bloc nou, credit **57.000 €;** ☎0737.500.377 mihai.nastase@zonadesud.ro

155. **Berceni,** Metrou Aparatorii Patriei, Metalurgiei dec., et. 2/5, 101 mp, 2017, apartamentul scos la vanzare va fi predat in vara acestui an, blocul este construit, se lucreaza la finisaje. Dispune de spatiu de depozitare, debara, este complet dec.. Suprafata de 101 mp utili **86.000 €;** ☎0799.877.999 cosmin@sudrezidential.ro

156. **Berceni,** metrou Dimitrie Leonida dec., et. 7/7, 87 mp, 2017, apartament 3 camere dec., 87 mp utili, situat in zona Berceni, cu acces facil catre statia de Metrou Dimitrie Leonida. Locuinta este disponibila intr-un imobil nou construit; **77.900 €;** ☎0726.171.129 gina@sudezidential.ro

157. **Berceni,** metrou Dimitrie Leonida dec., et. 3/10, 79 mp, 2018, apartament trei camere spatios, doua bai, dec., ansamblu rezidential nou, constructie caramida, racordat la toate utilitatile, contorizat separat. Finisaje la alegere, parcare subterana. Comision 0 % **75.000 €;** ☎0725.985.762 roxana.panculescu@metropolitanresidence.ro

158. **Berceni,** metrou, dec., terasa pe lungime dec., et. 4/5, 71 mp, 2019, achizitie Prima Casa, apartament 3 camere dec.e, bucatarie inchisa, 2 grupuri sanitare, terasa mare, etaj intermediar in bloc cu lift, se vinde la cheie cu gresie faianta, parchet la alegere. **59.900 €;** ☎0724.660.088

159. **Berceni,** Nisei, bld. Alexandru Obregia 5/10, dec., et. 5/10, 72 mp, 1978, Berceni va oferim la vanz pe bd. Alexandru Obregia la statia ratb Dragos Mladinovic (Nisei), un ap 3 cam cf. 1 dec. din 1978 in S =71 mp, situat la etaj 5/10, stradal si decent, pret 68500 euro, **68.800 €;** ☎0733.657.211 danyion67@yahoo.com

160. **Berceni,** Obregia, Nitu Vasile, semidec., et. 7/8, 74 mp, 1979, confort i, semidec., an constructie 1979, etaj 7 din 8, 74 mp, fara imbunatatiri, liber, **65.000 €;** ☎0758.230.771 filip@confortcasaimobiliare.ro

161. **Berceni,** Oltenitei, semidec., et. 2, 119 mp, 1995, apartament in vila, duplex, 2 balcoane, suprafata totala 119 mp, Kauffland 150 m, Benzinarie Mol 100 m, metrou 200 m, instalatiile electrice, sanitare, gaze efectuate in 2015, **69.000 €;** ☎0764.899.111/ 0764.899.156 botezflorescubogdan@yahoo.com

162. **Berceni,** Oltenitei, Panselelor semidec., et. 5/8, 68 mp, 1984, ID: 1478 , Apartamentul este situat pe str Panselelor, intre Sos Oltenitei si Sos Berceni, la 7 minute de metrou Aparatorii Patriei, 3 cam semidec, fara imbunatatiri, et. 5/8, 1984, se accepta credit, **67.000 €;** ☎0729.842.974

163. **Berceni,** Piata Sudului, dec., et. 5/7, 69 mp, 2017, vand apartament 3 camere, in bloc finalizat, se vinde la cheie, contorizat individual, 2 bai cu balcon. Acces rapid la mijloace de transport, RATB, metrou. Comision 0%, **81.375 €;** ☎0725.957.934

164. **Berceni,** Pta.Sudului, Ap.Patriei, Ion Iriceanu, dec., et. 8/8, 70 mp, 1984, ID:4601, Pta.Sudului, 3 camere dec.e, confort 1, etajul 8 din 8, suprafata 70 mp, bloc construit in 1984, are gresie, faianta, termopan, parchet, usa metalica, 2 bai, loc de parcare, se accepta credit, **68.000 €;** ☎0729.842.974

165. **Berceni,** sector 4, dec., et. 9, 72 mp, 1977, vand apartament 3 camere, confort 1, situat intr-un bloc cu 5 scari, **72.000 €;** ☎0762.614.550/ 0724.068.137

166. **Berceni,** Seculor, P-ta Sudului, Nitu Vasile, semidec., et. 3/4, 63 mp, 1970, ID: 4432, Seculor, 3 camere semidec.e, confort 1, etajul 3 din 4, suprafat 63 mp, bloc reabilitat, apartamant renovat complet, loc de parcare, se vinde partial mobilat, se accepta credit. **63.500 €;** ☎0729.842.974

167. **Berceni,** Sos. Giurgiului, Tatulesti dec., et. 3/4, 66 mp, 1975, ID: 4586, Berceni, Tatulesti, 3 camere dec.e, confort 1, etajul 3 din 4, suprafata 66 mp, bloc construit in 1975, apartamentul este nerenovat, are usa metalica, termopane, se accepta credit **59.900 €;** ☎0729.842.974

168. **Berceni,** Soseaua Giurgiului, dec., et. 1/10, 70 mp, 1977, ID:4550, Berceni, Sos. Giurgiului, confort 1, dec., etaj 1 din 10, suprafata 70 mp, an constructie 1977, are termopan, parchet, gresie, faianta, usa metalica, se accepta credit **65.000 €;** ☎0729.842.974

169. **Berceni,Cultural** dec., et. 10/10, 70 mp, 1978, Ap 3 camere in bloc din 1978, discutabil. **59.000 €;** ☎0742.033.881 romancristina1114@gmail.com

170. **Bragadiru** semidec., et. parter/4, 80 mp, 2009, Bragadiru, Cartierul Verde, p/4, 76 mp, sdec, gresie, faianta, parchet, centrala, constructie 2009, toate actele, zona rezidentiala cu restaurant, piscina, magazine, **49.000 €;** ☎0734.400.090 mihaelatara@yahoo.com

171. **Bragadiru,** dec., et. 1/6, 94 mp, 2018, Apartament 3 camere, dec., suprafata totala utila 94 mp, bucatarie mobilata si utilata (hota, plita, cuptor), baie echipata si mobilata, living spatios dotat cu aer conditionat, **68.000 €;** ☎0724.808.488/ 0728.005.842 george.t@star-construct.ro

172. **Bragadiru,** semidec., et. 3/3, 72 mp, 2016, proprietar, vand apartament 3 camere, bloc nou, Bragadiru Penny, suprafata 72mp (42mp - etaj 3 + 30 mp - mansarda, cu scara interioara), mobilat, utilat, acces rapid mijloace de transport; **41.800 €;** ☎0723.544.638 izuk_1001@yahoo.com

173. **Bragadiru,** dec., et. 4/6, 66 mp, 2009, vand apartament 3 camere cu scara interioara, **48.000 €;** ☎0741.070.050 andreea.gheorghe89@yahoo.com

174. **Bragadiru,** 0 comision, apartament 3 camere modern, situat in cartier rezidential nou dec., et. 1, 78 mp, 2018, **54.999 €;** ☎0738.156.800 firstimobiliare@gmail.com

175. **Bragadiru,** Leroy Merlin, dec., et. 1/3, 75 mp, 2018, apartament 3 camere dec. 75 mp et. 1/3, 2 grupuri sanitare, 2 balcoane, mutare imediat **49.000 €;** ☎0763.739.612 office@bragadiruresidenceexclusiv.ro

176. **Bragadiru,** Leroy Merlin, dec., et. 1/3, 75 mp, 2018, apartament 3 camere dec. 75 mp, etaj 1/3, 2 grupuri sanitare, 2 balcoane super pret. **49.000 €;** ☎0771.283.084 georgiana.barbu@bragadiruresidenceexclusiv.ro

177. **Bragadiru,** Leroy Merlin, semidec., et. 3/5, 80 mp, 2015, Strada Monumentului, ap. 3 camere, 80 mp utili, balcon inclus, etaj 3/5, bloc din caramida. Se vinde mobilat, centrala proprie Ariston. Loc de parcare gratuit. Accept credit bancar. Poze reale; **58.000 €;** ☎0762.438.069 ofertebragadiru@gmail.com

178. **Brancoveanu** direct dezvoltator finisaje lux, dec., et. 2/4, 73 mp, 2019, 3 camere etaj 2/4 finisaje lux, gresie, faianta rectificata si portelanata, finisaje import Germania, Italia, Spania reducere la plata cash; **83.000 €;** ☎0762.861.186 marius.smartrezidential@gmail.com

179. **Brancoveanu** lux dec., et. 3/7, 102 mp, 2017, complex exclusivist, acces limitat, paza, etaj 3, dec., 102 mp 2 gr. sanitare, finisaje premium, comision 0, 2 locuri parcare, se accepta credit **124.500 €;** ☎0771.685.900

180. **Brancoveanu,** dec., et. 2/10, 68 mp, 1977, 3 camere dec., et 2/10, bloc din 1977. Renovat integral, 2 balcoane, 1 baie, mobilat si utilat. Toate actele la zi. Se accepta si credit; **72.000 €;** ☎0770.437.577 agentie1@mauwis.ro

181. **Brancoveanu,** dec., et. 4/4, 65 mp, 1975, Aleea Tebea, apt 3 cam decc urat, acte in regula, zona linistita. **59.900 €;** ☎0722.891.941 royalimob@yahoo.ro

182. **Brancoveanu,** dec., et. 5/8, 70 mp, 1986, bulevardul Brancoveanu, metrou, apartament 3 camere

Imobiliare vânzări 3 CAMERE

245. **Calea** Victoriei, Piata Amzei, semidec., et. 4/6, 60 mp, 1900, ap. 3 cam, semidec., Calea Victoriei 124, zona P-ta amzei, 60 mp, este dotat cu tv, ac, utilat si mobilat complet. Este potrivit atat ca locuinta cat si pentru inchirieri de tip airbnb, booking, **75.000 €;** ☎0733.869.293/ 0729.817.977 office@liadgroup.com

246. **Camil** Ressu intersectie Fizicienilor, dec., et. 6/10, 70 mp, piata Ambrozie, 4 minute metrou Grigorescu, bloc reabilitat, dec., gresie, faianta, parchet, termopane, usa metalica, parc IOR **77.000 €;** ☎0728.777.132 office@ramax.ro

247. **Camil** Ressu, chiar la piata Ambrozie, parc IOR, dec., et. 10/10, 68 mp, 1970, stradal, complet renovat, mobilat si utilat modern, gresie, faianta, parchet, termopane, usa metalica, centrala, usi schimbate, terasa refacuta si izolata pe interior, 8 minute metrou, liber, **72.000 €;** ☎0728.777.132 office@ramax.ro

248. **Camil** Ressu, metrou Dristor, semidec., et. 6/10, 71 mp, 1968, stradal, scoala 88, mall Park Lake 2 minute, parcul IOR 5 minute, piata Ramnicu Sarat 3 minute, renovat complet, gresie, faianta, parchet, termopane, usa metalica, 2 balcoane, 71 mp. **84.500 €;** ☎0732.135.467 ramax2016@yahoo.com

249. **Camil** Ressu, piata Ambrozie, parc IOR, dec., et. 3/10, 68 mp, 5 minute metrou, stradal, reabilitat, etajul 3, complet renovat, gresie, faianta, parchet, termopane, usa metalica, toate actele, negociabil, **87.000 €;** ☎0728.777.132 office@ramax.ro

250. **Campia** Libertatii, Baba Novac, mall Park Lake semidec., et. 4/10, 52 mp, 1968, vav parcul IOR, semidec., bloc reabilitat, termopane, usa metalica, fara imbunatatiri, toate actele, **57.000 €;** ☎0732.135.471

251. **Campia** Libertatii, parc IOR, dec., et. 2/8, 63 mp, 1980, vanzare 3 cam. dec.e, cu parchet termopan, gresie, faianta mai vechi, bloc reabilitat termic, stradal vedere pe sud, bloc 1979, fara urgenta sau risc seismic. **72.000 €;** ☎0749.199.196 lenus@confortcasaimobiliare.ro

252. **Careffour,** Grand Arena, 3 camere, semidec., et. 1/4, 60 mp, 2018, apartament 3 camere, suprafata 60.68 mp +14 mp balcon, sector 4, acces rapid la mijloacele de transport. Racordat la toate utilitatile. Centrala termica proprie. Accept credit. **55.650 €;** ☎0729.923.486/ 0731.171.007

253. **Carrefour** Grand Arena, apartament 3 camere, semidec., et. 1/3, 75 mp, 2018, apartamentul de 3 camere este disponibil pe etajul 1 intr-un imobil nou, P+3E situat in apropierea centrului comercial Carrefour Grand Arena, cu acces direct la mijloacele de transport in comun. **55.650 €;** ☎0730.245.876/ 0727.175.861 roxana@sudrezidential.ro

254. **Cartier** Francez, zona Nord, dec., et. 4/5, 137 mp, 2000, ap.3 camere zona Nord, Cartier Francez, proaspat renovat, parchet masiv, 2 grupuri sanitare, bucatarie complet utilata, aer conditionat, terasa 40 mp, loc parcare subterana, paza, etaj 4, **230.000 €;** ☎0722.599.854 dan.albita@gmail.com

255. **Cartierul** Latin dec., et. 1/4, 114 mp, 2007, vand apartament 3 camere de lux in Cartierul Latin. Apartament 3 camere + terasa mare 10mp (acces din 2 camere), balcon 7 mp (acces din 2 camere) **82.900 €;** ☎0730.531.919

256. **Cartierul** Latin, Prelungirea Ghencea, dec., et. 6/8, 100 mp, 2011, apartament de vanzare mobilat, 2 bai, bucatarie 15 mp, living 22 mp, dormitoare 16 mp si 14 mp.Bl F2, **85.000 €;** ☎0721.325.529/ 0724.339.135 borodanmaxim@yahoo.com

257. **Casa** Poporului, Centrul Vechi, ultracentral, dec., et. 5/7, 90 mp, 1992, la 3 minute de mers pe jos de Parlament, parcul Izvor si Centrul Vechi; **199.000 €;** ☎0722.433.331 clavuncik@yahoo.com

258. **Chiajna,** apartament 3 camere, dec., dec., et. 3/6, 2018, bloc nou, Tineretului nr 63, Chiajna, apartament 3 camere/ constructie 2018, dec., etaj 1/6, suprafata utila 69 mp, 2 grupuri sanitare , balcoan, central propre, pret: 57500 euro; **57.500 €;** ☎0720.822.960 contact@rezidentialorhideelor2.ro

259. **Chiajna,** apartament 3 camere, tva inclus semidec., et. 4/6, 51 mp, 2018, Tineretului nr 63, Chiajna, apartament 3 camere/constructie 2018, semidec., etaj 4/6, suprafata utila 51 mp, izolatie, balcoan, central proprie, **43.500 €;** ☎0720.822.960 contact@rezidentialorhideelor2.ro

260. **Chiajna,** Dudu, Militari Residence, dec., et. 1/3, 79 mp, 2010, apartament de 3 camere, situat la etajul 1/3 construit in anul 2011 in zona Chiajna, aproape de primarie. Suprafata utila de 79 mp mobilat lux, 1 baie, 1 balcon + 2 locuri parcare. **63.000 €;** ☎0740.020.248 ancafrancu@yahoo.com

261. **Chisinau** bulevard, dec., et. 4/8, 62 mp, 1977, 3 camere dec., et 4, bloc an 1977, 62 mp et 4/8 zona verde, vecini ok, mobilat partial. Situat in Aleea Mozaicului nr. 1,sector 2, la cca 10 min de Mega Mall, Piata Delfinului, Stadion National. **73.000 €;** ☎0737.068.610 kontexpert@gmail.com

262. **Chisinau,** Cernauti, Socului, semidec., et. 7/8, 63 mp, 1984, f. imbunatatiri, liber, 2 gr. sanitare, cash/credit, **61.900 €;** ☎0753.199.924

263. **Chisinau,** Cernauti, vanzare apartament neamenajat, 3 camere semidec., et. 7/8, 60 mp, 1984, **61.500 €;** ☎0753.199.924 ion.milea@galaxyimob.ro

264. **Chisinau,** Mega Mall, semidec., et. 10/10, 70 mp, 1982, 3 camere semidec., vedere spate, 2 bai, fara imbunatatiri, fara probleme cu terasa. **61.000 €;** ☎0732.135.470

265. **Chitila** Sosea, Str. Alexandru Lapusneanu et. 2/2, 100 mp, 2010, metrou Bazileascu, particular, 100 mp utili,contorizare individuala, AC, centrala termica, bucataria mobilata. **99.000 €;** ☎0744.622.197

266. **Chitila,** et. 1/3, 70 mp, 2017, sector 1, Libra Bank, imobil nou, etj 1/P+3, 70 mp, finisaje la cerere, g, f, p, t, centrala termica, **76.000 €;** ☎0741.160.332

267. **Chitila,** Lectorului Residence, dec., et. 3/3, 105 mp, 2017, Lectorului Residence, va oferu spre vanzare apartamente 3 camere, dec.e, bucatarie inchisa, terasa 25 mp, dormitor cu baie matrimoniala, loc parcare in proprietate, suprafata utila 75mp, **88.000 €;** ☎0768.717.830

268. **Cismigiu,** 3 minute de conservator si parc semidec., et. parter/1, 70 mp, 1950, 1950 constructie vila, semidec. 70 mp, parter/1, centrala termica, vila dispune de teren liber 70 mp ingradit, 2 grupuri sanitare, cadastru si intabulare **74.900 €;** ☎0731.144.153/ 021.231.23.18 florexhome@gmail.com

269. **Cismigiu,** Conservator, semidec., et. parter/1, 65 mp, 1950, 1950 constructie vila, semidec., parter/1, centrala termica, 2 grupuri sanitare, curte comuna 70 mp, la etaj mai locuieste un propietar singur, cadastru si intabulare, comisionul agentiei 3%. **74.900 €;** ☎0731.144.153/ 021.231.23.18 florexhome@gmail.com

270. **Cismigiu,** imobil fara risc seismic semidec., et. 6/8, 60 mp, 1960, situat la cateva minute de metrou si parcul Cismigiu, 2 bai, renovat, 2 balcoane, imobil solid, super pozitie, adiacent Stirbei Voda, Universitate, Uniri. **83.000 €;** ☎0731.015.099

271. **Cismigiu,** Sala Palatului, Brezoianu, semidec., et. 6/8, 60 mp, 1960, 6/8 bloc fara nici un risc seismic sau urgenta, liber, recent renovat, centrala termica proprie, cadastru+ intabulare, situat chiar langa intrarea in Cismigiu, vedere superba parc, **85.900 €;** ☎0735.883.452 daniel.enache@centralimobiliare.ro

272. **Colentina** dec., et. 3/10, 70 mp, vis-a-vis de parcul Ghica, scoala generala 30, termopane inclusiv balcon, geam la baie, magazine, scoala, gradinita, intabulare, pret negociabil **67.000 €;** ☎0761.749.316/ 0722.824.757

273. **Colentina** - Sectia 7, dec., et. 4/8, 73 mp, 1985, bloc an 1985, reabilitat termic, etaj intermediar, renovat recent, mobilat, bucatarie noua pe comanda, centrala proprie, plita, cuptor, doua bai. Vecinatati: Obor, Stefan cel Mare, Lacul Tei, Floreasca. OVA 119725 **91.000 €;** ☎0731.324.660 office@catalog-rezidential.ro

274. **Colentina** Maior Bacila 3 camere superb, dec., et. 1/8, 78 mp, 1987, ap 3 camere dec. cochet si modern, hol h 2 bai balcon mare inchis in termopan, amenajat cu materiale de buna calitate, baie cu hidormasaj, usi schimbate parchet masiv, gresie faianta, **86.000 €;** ☎0771.791.542

275. **Colentina,** Aleea Sinaia dec., et. parter/10, 67 mp, 1972, Colentina, Aleea Sinaia, parter/p+10, dec., suprafata utila 67 mp, gresie, faianta, parchet, termopan, reabilitat termic, 1 sg grup sanitar (aerisire cu geam), fara balcon, **65.500 €;** ☎0723.224.223/ 0749.239.555 nissa200510@gmail.com

276. **Colentina,** Dna Ghica, Parc Plumbuita et. 9/10, 65 mp, 1977, apartament 3 camere, Dna Ghica, Parc Plumbuita, **63.700 €;** ☎0722.357.411 ansys.global@gmail.com

277. **Colentina,** Doamna Ghica dec., et. 3/10, 70 mp, 1976, apartament confort 1 dec. situat la etajul 3/10, bloc din 1976, reabilitat, suprafata de 70 mp, vedere spate, cadastru si intabulare **68.500 €;** ☎021.231.23.18/ 0731.144.151

278. **Colentina,** Doamna Ghica, dec., et. 5/11, 68 mp, 1976, 3 camere Doamna Ghica, dec., etajul 5, constructie 1976, gresie, faianta, termopan, usa metalica, mobilat, 3 balcoane, intabulare. **72.900 €;** ☎0749.199.194 viorica@confortcasaimobiliare.ro

279. **Colentina,** Doamna Ghica, parc, dec., et. 3/10, 1975, Numar camere 3.An constructie 1975. Etaj 3/10.Compartimentare dec..Suprafata totala 69 mp.Suprafata construita 75 mp.Suprafata utila 60 mp.Numar bai 1.Numar balcoane 1. **67.000 €;** ☎0734.222.100 mihai.badea@imoprest.ro

280. **Colentina,** Doamna Ghica, Plumbuita, Obor dec., et. 4/12, 79 mp, 1978, La intrarea in Parcul Plumbuita, 72 mp, cu vedere la o gradina verde si la o strada cu sens unic, din 1978, cu stalpi si grinzi, la etajul 4/12, intretinere mica si f calduros iarna. Vino sa-l vezi, **73.500 €;** ☎0721.864.960 fbogdanv@yahoo.com

281. **Colentina,** Doamna Ghica, stradal, terasa, dec., et. 5/8, 78 mp, 1990, aproape rond, Parc Plumbuita, 15 min.,metrou Obor, cf.1 sporit dec, 78 mp, bloc 1990 reabilitat termic, vedere mixta, bucatarie mare patrata, apartament curat, g, f, p, termopan, um, cadastru, se accepta credit, **82.500 €;** ☎021.380.28.14/ 0737.435.628

282. **Colentina,** Fundeni dec., et. 3/3, 110 mp, 2017, 3 camere, nou, spatios, luminos + pod, cadastru, intabulare, mutare imediata, acceptam Prima Casa, finiaje la alegere, merita vizionat, **76.000 €;** ☎0747.600.200 corina.barbieru@rfccity.ro

283. **Colentina,** Fundeni dec., et. 2/3, 84 mp, 2018, apartament 3 camere, 2 bai, dormitor matrimonial, parcare supraterana inclusa, centrala individuala, finisaje la alegere, se preda la cheie. Ideal familii. Recomandare de vizionare, **77.000 €;** ☎0747.600.200 corina.barbieru@rfccity.ro

284. **Colentina,** Fundeni, dec., et. parter/3, 74 mp, 2017, 3 camere nou, dec., finisat, merita vizionat, ideal familii, cadastru, intabulare, mutare imediata, acceptam orice tip de credit, **72.000 €;** ☎0747.600.200 corina.barbieru@rfccity.ro

285. **Colentina,** Fundeni, dec., et. 1/3, 2017, 3 camere, nou, spatios, dec., spatii verzi, loc de joaca , comision 0. **72.000 €;** ☎0743.777.700 cristina.carlan@rfccity.ro

286. **Colentina,** Fundeni, dec., et. 1/3, 80 mp, 2017, apartament de vanzare direct dezvoltator, comision 0, **77.900 €;** ☎0743.777.700 cristina.carlan@rfccity.ro

287. **Colentina,** Fundeni, dec., et. 1/4, 83 mp, 2017, ideal familii, 3 camere dec., 2 bai, balcon inchis, parcare, loc de joaca, apartament de vanzare, 3 camere, amplasat in zona Colentina - fundeni, spitalul fundeni, complet dec., **66.500 €;** ☎0747.600.200 corina.barbieru@rfccity.ro

288. **Colentina,** Fundeni, dec., et. 1/4, 90 mp, 2017, recomandat, 3 cam spatios, luminos, balcon inchis, 2 bai, parcare, apartament de vanzare, 3 camere, amplasat in zona Colentina, Fundeni, spitalul Fundeni, complet dec.. **71.500 €;** ☎0747.600.200 corina.barbieru@rfccity.ro

289. **Colentina,** Fundeni, City Residence, dec., et. 3/6, 85 mp, 2013, 2 bai, centrala termica, bucatarie mobilata si utilata modern, loc parcare, gresie, faianta, parchet, termopan, usa metalica, aer conditionat, cadastru, intabulare, liber, accept credit. **69.000 €;** ☎0724.336.834

290. **Colentina,** Fundeni, strada Maior Vasile Bacila semidec., et. 5/8, 74 mp, 1984, confort 1 sporit, semidec., et 5/8, supraf. 78 mp, g, f, p, t, um, 2 x a/c, obloane exterior, balcon urias, vedere panoramica deosebita, liber. **69.000 €;** ☎0721.092.835/ 0723.261.575 ionut.tudorsimobiliare@gmail.com

291. **Colentina,** Obor, Kaufland, Ziduri Mosi, dec., et. 11/11, 79 mp, 1977, comision comparator 0. Apartament 3 camere dec., luminos, 79 mp, 2 balcoane, Colentina, Obor langa metrou, magazin Bucur Obor, Kaufland, Veranda mall, vedere deosebita, an constructie 1977. **64.000 €;** ☎0766.711.323 viorica@vioricaivan.ro

292. **Colentina,** Radovanu, dec., et. 6/8, 64 mp, 1985, apartament 3 camere, dec., confort 1, aer conditional, centrala de apartament, boxa la subsol, 2 locuri de parcare, parchet, termopan, gresie, faianta, reabilitat termic, usa metalica, curat, **75.000 €;** ☎0742.668.259/ 0726.215.137 Mihai.samson85@yahoo.com

293. **Colentina,** Rau, Bacila, Mc Donald's, dec., et. 5/8, 70 mp, Fundeni, aproape parc, lac Plumbuita, cf. 1 dec, 70 mp, 2 bai, bloc 1986 reabilitat, pe mijloc, vedere deschisa, imb, g, f, p, termopan, um, ac, centrala termica, costuri reduse la intretinere, cadastru, intabulare, **75.000 €;** ☎021.380.28.14/ 0737.435.628

294. **Colentina,** str. Maior V. Bacila, dec., et. 1/8, 78 mp, 1986, 3 cam. elegant si modern, renovat cu finisaje de buna calitate, cf. 1, dec., s.utila 78 mp, et. 1, usa metalica, apometre, aer cond, cada cu hidromasaj, termopane PVC, balcon mare, statie RATB, de vazut **86.000 €;** ☎0723.923.422 wdaniw@yahoo.com

295. **Colentina,** stradal, Fundeni, Avion, vav Scoala 39 dec., et. 11/11, 75 mp, 1977, 2 min., parc, lac, Plumbuita, etaj 11/11, bloc 1977 reabilitat termic fara risc seismic, orientare sud, vedere spate, terasa fara probleme, scara curata, imb, termopan, um, g, f, p, cadastru, intabulare, accept credit, **58.000 €;** ☎021.380.28.14/ 0737.435.628

296. **Complex** ADM Bragadiru dec., et. 4/6, 89 mp, 2018, apartament 2 camere complex ADM Bragadiru, **56.000 €;** ☎0724.820.233 admvanzari@gmail.com

297. **Complex** Rezidential Ambasad'Or Home dec., et. 2/4, 107 mp, 2017, zona de nord, ap 3 camere, dec, buc inchisa, 2 balcoane, centrala proprie, incalzire pardoseala, finisaje lux, video interfoane, lift, spatii verzi, parcare, paza, locatie exclusivista. Vino sa ne vizitezi. **88.800 €;** ☎0799.102.501 ioana@ambasadorhome.ro

298. **Constantin** Brancoveanu, Berceni, Grand Arena Mall dec., et. 10/10, 70 mp, 1974, Comision 0%. Apartament 3 camere dec., 70mp, balcon 8mp, etaj 10/10+etaj tehnic, 1974, loc parcare ADP, zona verde si loc de joaca in fata blocului, vedere frumoasa, bloc retras pe Brancoveanu, **63.500 €;** ☎0766.711.323 viorica@vioricaivan.ro

299. **Costin** Georgian, Basarabia, hol H, dec., et. 6/8, 76 mp, 1986, va propun un apartament cu 3 camere in zona Basarabia, Costin Georgian, cu acces rapid la metrou; ☎0722.732.975 axadomenii@yahoo.com

300. **Cotroceni,** 2 minute de metrou, dec., et. 2/3, 108 mp, 1960, 1960 constructie vila, etaj 2/3, dec. 108mp, necesita renovare, 2 balcoane, sobe teracota pe gaze, boxa 15 mp, curte comuna cu gradina, teren in propietate 77 mp, liber. **160.000 €;** ☎0731.144.153/ 021.231.23.18

301. **Cotroceni,** 3 camere in zona semidec., et. 2/2, 100 mp, **139.900 €;** ☎0747.751.293 mihaita@mihaitamoldovan.ro

302. **Cotroceni,** Elefterie semidec., et. 2/4, 90 mp, 1945, apartament 3camere, semidec., baie, grup sanitar, etaj2, 83mpu, balcon, ct, ac, lift, aproape de metrou Eroilor, este inchiriat, ideal investitie **85.000 €;** ☎0731.144.156

303. **Cotroceni,** Gradina Botanica, semidec., et. 2/2, 89 mp, 1922, Cotroceni, 3 camere,1922, cf. 1/ sdec.,3/5, 89 mp, 2 grupuri sanitare, g, f, pcl, t, usa metalica, stare buna, centrala termica. 137000 euro. **137.000 €;** ☎0768.944.888 cezar.georgescu@gadsporimob.ro

304. **Cotroceni,** Gradina Botanica, semidec., et. parter/2, 58 mp, 1960, Cotroceni, 3 camere,1960, cf. 1/ sdec., P/ 2, 58 mp, 1 grup sanitar, g+f+pcl+t, usa metalica, stare buna, acces curte comuna. 94000 Euro, **94.000 €;** ☎0768.944.888 cezar.georgescu@gadsporimob.ro

305. **Crangasi** dec., et. 7/8, 70 mp, 1986, De vanzare apartament 3 camere la 2 minute de metrou Crangasi, Bd. Constructorilor, bloc anvelopat, loc de parcare ADP, dec., 70 mp, anul constructiei 1986, etaj 7/8, 2 bai. Necesita investitie, **79.000 €;** ☎0745.224.500 zipco.imobiliare@gmail.com

306. **Crangasi** Ceahlau, et. 7/8, 1983, apartament 3 camere colt cu George Valsan, bloc reabilitat, 2 grupuri sanitare, imbunatatiri, se vinde partial mobilat si utilat, **80.000 €;** ☎0722.267.010 romservintermed@gmail.com

307. **Crangasi** parc dec., et. 7/10, 73 mp, 1989, Vanzare apartament 3 camere confort 1 dec., Crangasi, parc, etaj 7, mobilat utilat, 73 mp, vedere parc, 2 balcoane, 2 grupuri sanitare, constructie 1989. Apropiere parc, lac, piata, metrou, tramvai 41, **86.000 €;** ☎0736.723.755

308. **Crangasi** Vand apartament 3 camere semidec., et. 1/4, 60 mp, 1964, **60.200 €;** ☎0723.358.876 dan.trifu@galaxyimob.ro

309. **Crangasi,** dec., et. 4/8, 65 mp, 1986, 3 camere, dec., 2 debarale, 2 bai, vedere mixta, liniste, scara civilizata, liber, toate actele la zi, apropiere parc, **85.000 €;** ☎0728.622.425 radu.toma@houseproviders.ro

310. **Crangasi,** dec., et. parter/parter, 70 mp, 1980, cumpar apartament 3 camere, crangasi, parter, dec., 2wc, bloc anii '80-'90 (exclus agentiei) **70.000 €;** ☎0786.627.897 mariusdobre28@gmail.com

311. **Crangasi,** 3 minute dist metrou dec., et. 7/8, 75 mp, 1986, apartament 3 cam., la 3 min de metrou si parc, 2 bai si parcare. Scara deservita de 2 lifturi, bloc anvelopat.Pozitie f. buna. Pret neg., **79.000 €;** ☎0760.654.553 mihaelaz.concept@gmail.com

312. **Crangasi,** apartament 3 camere dec., et. 7, 75 mp, 1986, **82.000 €;** ☎0732.251.901 cristi.landestate@gmail.com

313. **Crangasi,** Auchan, semidec., et. 4/4, 70 mp, 1970, Constructorilor, cf. 1, fara probleme cu terasa, fara imbunatatiri, la 5 min. metrou, imediat st. RATB, piata, acte pregatite pt. vanzare, **53.500 €;** ☎0760.654.544

314. **Crangasi,** Nicolae Oncescu, dec., et. 6/8, 70 mp, 1982, Crangasi, Nicolae Oncescu, apartament 3 camere, dec., etaj 6/8, an constr bloc 1982. Ap dispune de 2 bai, centrala termica proprie, loc de parcare ADP, renovat complet 2018, termopane. **85.900 €;** ☎0784.409.030/ 0726.641.819

315. **Cristalului,** Penny Market, 1 minut RATB dec., et. 2/5, 94 mp, 2017, Alexandriei, imobil nou finalizat, mutare rapida, Ratb in fata blocului, bucatarie mobilata si utilata, finisaje la alegere, lift silentios, parcare supraterana. **68.000 €;** ☎0736.380.187/ 0799.929.024 constantin.s@star-construct.ro

316. **Cuza** Voda strada, zona centrala, semidec., et. 1/2, 63 mp, 1965, apartement la etajul 1/2, situat pe o alee liinistita, in zona centrala. Apartamentul are trei camere: doua dormitoare si un living cu balcon inchis, bucatarie, doua holuri si o baie. **34.000 €;** ☎0732.850.400 oanaiacubovschi13@gmail.com

317. **Dacia** Viitorului semidec., et. 1/1, 72 mp, 1949, Viitorului, Toamnei apartament 3 cam in vila etaj 1/1, mobilat partial centrala proprie, cf centrala , curte, cota din pod, stare buna, nediscutabil comision 3%, rog seriozitate **74.500 €;** ☎0784.931.644/ 0761.255.433 teraimobiliare@yahoo.com

318. **Damaroaia,** Str.Izbiceni Luptatorilor 90 mp, 2008, particular, mansarda, lift, bucataria mobilata, AC, centrala termica. **58.500 €;** ☎0744.622.197

319. **Decebal** bulevard, Mon Cher, semidec., et. 4/8, 90 mp, 1995, constructie monolit, mobilat/ utilat complet, recent renovat si reamenajat, instalatii electrice si sanitare schimbate, cada jacuzzi, 2 gr sanitare, vedere mixta, supraveghere video, pret neg., **145.000 €;** ☎0799.936.443 cosmin.andrei@inessintermed.ro

320. **Decebal,** dec., et. 3/4, 80 mp, 1988, adiacent, dec., et. 3/4, bloc reabilitat, renovat, instalatii electrice si sanitare schimbate, calorifere noi, parchet si usi interior din lemn masiv, 2 gr sanitare, vedere mixta, loc de parcare adp, neg. **130.000 €;** ☎0799.936.443 cosmin.andrei@inessintermed.ro

321. **Decebal,** dec., et. 4/10, 92 mp, 2009, constructie 2009, mobilat/utilat complet, lux, recent renovat, finisaje de inalta calitate, pereti izolati, bucatarie open space, centrala imobil, sistem climatizare, ventiloconvectoare, paza, supraveghere video, **153.000 €;** ☎0799.936.443 cosmin.andrei@iness-intermed.ro

322. **Dimitrie** Leonida dec., et. 1/5, 84 mp, 2018, Apartament 3 camere, 84 mp, finisat complet, situat la 13 minute de statia de metrou Dimitrie Leonida, lift, cadre de beton, izolat termic, orice tip de credit bancar. Discount la plata cash ! **68.100 €;** ☎0725.412.246/ 0724.243.839 alex.savu@sudrezidential.ro

323. **Dimitrie** Leonida dec., et. parter/5, 54 mp, 2015, Vanzare ap 3 camere spatios, 2 bai, partial mobilat, acte gata, mutare imediata. Pt vizionare puteti face programare la nr afisat, 12 minute pana la metrou. Direct proprietar. Comision 0%, **57.000 €;** ☎0722.204.951 bogdan.tomegea@zonadesud.ro

324. **Dimitrie** Leonida, la strada Mall dec., et. 1/2, 76 mp, 2018, apartament 3 camere decomadat, 76 mp utili, luminos, finisat excelent, bloc nou stradal, balcoan spatios, 2 bai, bucatarie mare inchisa; **71.850 €;** ☎0726.171.129 gina@sudrezidential.ro

325. **Dimitrie** Leonida, metrou, dec., et. 3/6, 95 mp, 2018, apartament 3 camere cu suprafata generoasa si finisaje la alegere, loc de parcare si aparat de aer conditionat incluse. Ansamblul cu o arhitectura moderna si foarte aproape de metrou Dimitrie Leonida. **70.000 €;** ☎0720.063.459/ 0735.872.987 radu.diaconu@sudrezidential.ro

326. **Dinicu** Golescu, Gara de Nord, semidec., et. 7/10, 63 mp, 1963, apartament 3 camere bulevardul Dinicu Golescu zona Garii de Nord stradal liber. **71.500 €;** ☎0743.060.802 Amabo.imobiliare@yahoo.com

327. **DOAMNA GHICA, ap. 3 camere, et.10, bucatarie 13 mp, gresie, faianta, termopan, usa metalica, 43.000 €; ☎0723.457.433/ 0751.059.974**

328. **Doamna** Ghica, et. 1/15, 70 mp, 2011, complet mobilat, 2 gr. sanitare, suprafata construita 80 mp, utila 70 mp, **80.000 €;** ☎0740.234.964

329. **Doamna** Ghica, Aleea Sinaia, et. 1/3, 1972, sector 2, ap. 3 cam., amenajat cu imb., pret usor neg., **72.000 €;** ☎0722.622.059/ 0723.438.119

330. **Doamna** Ghica, Plaza, dec., et. 4/16, 97 mp, 2010, complex rezidential, gresie, faianta, parchet, termopan, um Pinum, 2 unitati aer conditionat, 2 grupuri sanitare, bucatarie inchisa, contorizat, balcon 13 metri patrati, TVA 5% aplicabil; **85.000 €;** ☎0753.088.272/ 0762.248.118 info@secure-homes.ro

331. **Doamna** Ghica, Plaza, dec., et. 8/17, 102 mp, 2009, complex rezidential, gresie, faianta, parchet, termopan, um Pinum, 2 unitati aer conditionat, 2 grupuri sanitare, bucatarie inchisa, contorizat, balcon 20 metri patrati, TVA 5% aplicabil; **85.000 €;** ☎0753.088.272/ 0762.248.118 info@secure-homes.ro

332. **Doamna** Ghica, Terasa dec., et. 11/16, 90 mp, 2012, ansamblu rezidential, constructie 2012, apartament confort 1, dec. situat la etajul 11/22, are 2 grupuri sanitare, o suprafata totala de 90 mp. superamenajat, cadastru si intabulare, liber **89.900 €;** ☎021.231.23.18/ 0731.144.151

333. **Domenii,** Grivitei, dec., et. 1/5, 105 mp, 2018, apartament 3 camere, imobil din 2018, etaj 1/D+P+5E, 126 mp construiti, 105 mp utili totali, living+ bucatarie deschisa, 2 dormitoare, 2 bai, 1 balcon. Apartamentul dispune de finisaje premium **180.000 €;** ☎0723.334.024 bbadrian@gmail.com

334. **Domna** Ghica, rond Colentina dec., et. 9/12, 75 mp, 1978, www.proimo.ro vinde 3 camere, dec., 72 mp utili, bloc 1978 Septembrie, stradal, vedere pe spate, loc parcare, reabilitat 2018, lift nou, scara curata, necesita renovare, accept credit, **64.000 €;** ☎0729.286.655

335. **Dorobanti** - Mon Cher 3 camere dec., dec., et. 1, 82 mp, 1980, **170.000 €;** ☎0729.074.876 florin@norisk.ro

336. **Dorobanti** capitale dec., et. 1/1, 72 mp, Apartament confort 1, dec., m/p+1+m, zona centrala, 3 camere cu o suprafata de 72 mp, curat, cadastru si intabulare, pret discutabil, **103.000 €;** ☎021.231.23.18/ 0731.144.152

337. **Dorobanti,** semidec., et. 2/4, 140 mp, 2018, de vanzare apartamente de lux. Ultracentral. Pret negociabil. **230.000 €;** ☎0765.929.485 Cbf.dani@yahoo.ro

338. **Dorobanti,** Capitale, Bruxelles, dec., et. 2/2, 73 mp, 1950, mansarda inalta in vila, neamenajata, centrala termica proprie, curte, fara probleme juridice, **98.000 €;** ☎0734.087.678

339. **Dorobanti,** Eminescu, semidec., et. 2/4, 90 mp, 2018, apartamente de lux (finisaje la comanda) zona liinistita cu trafic redus. **180.000 €;** ☎0765.929.485 Cbf.dani@yahoo.ro

340. **Dorobanti,** Radu Beller, dec., et. 3/4, 85 mp, 1980, ap. 3 camere, et 3/4, dec., 2 grupuri sanitare, 2 balcoane inchise, reabilitat termic structura monolit. Vec: Aviatorilor, Primaverii, Televiziune, Herastrau, Floreasca, **147.000 €;** ☎0744.150.002/ 0744.484.641

341. **Dristor** dec., et. 7/10, 68 mp, 1964, Proprietar vand apartament 3 camere vis a vis de Mall Park Lake, Titan, **89.500 €;** ☎0766.538.050 manologabro@yahoo.com

342. **Dristor** dec., et. 2/8, 70 mp, Ramnicu Valcea, benzinaria Mol, dec., 2/8, bloc reabilitat, 2 grupuri sanitare, termopane, usa metalica, scara curata, **85.000 €;** ☎0732.135.467 ramax2016@yahoo.com

343. **Dristor** apartament 3 camere dec. dec., et. 3/10, 70 mp, 1976, va oferim spre vanzare un apartament de 3 camere, dec., etaj 3/10, an constructie 1976, suprafata 70mp, blocul este reabilitat, balcon tip logie inchis in termopan.Blocul situat la 2min metrou, **96.000 €;** ☎0727.090.488 radu@proestate.ro

344. **Dristor** metrou semidec., et. 9/10, 70 mp, 1970, Dristorului, Baba Novac, Eufrosina Popescu, complet renovat, usi schimbate, gresie, faianta, parchet, termopane, bloc reabilitat, toate actele, liber situat la 5 min metrou; **75.000 €;** ☎0732.135.471

345. **Dristor** metrou, dec., et. 1/8, 72 mp, 1983, Camil Ressu, Rm Valcea, confort 1, dec., bloc reabilitat termic, etaj 1 din 8, 2 gr sanitare, renovat recent, instalatii schimbate, situat la 2 min metrou dristor, merita vazut, **98.000 €;** ☎0732.135.471

346. **Dristor** metrou, bloc 1, 2 si 3, parcare inclusa, dec., 80 mp, 2017, 3 blocuri noi, peste 20 modele dec.e, 30 blocuri finalizate, direct dezvoltator, bucatarie inchisa, balcon inchis, parcare inclusa, centrala proprie, finisaje premium, accept credit bancar. **114.500 €;** ☎0761.309.031

347. **Dristor** metrou, parcare subterana inclusa, dec., et. 1/5, 80 mp, 2018, 3 blocuri noi, peste 20 modele, 30 blocuri finalizate, direct dezvoltator, bucatarie inchisa, balcon inchis, centrala proprie, finisaje premium, accept credit bancar **109.000 €;** ☎0761.309.031

348. **Dristor** Ramnicu Sarat dec., et. 4/4, 1969, ap 3 camere., bloc reabilitat, zona cu verdeata, la 7 min. de metrou, piata, Park Lake, toate actele, bloc tip H, **72.000 €;** ☎0723.460.200/ 021.210.76.00 sweethome_imob@yahoo.com

349. **Dristor,** semidec., et. parter/10, Camil Ressu, metrou, etajul parter cu 2 balcoane, 71 mp, zugravit, gresie si faianta, parchet, termopan, bloc reabilitat, parculet la scara blocului, metrou la 1 minut; **84.999 €;** ☎0765.255.122

350. **Dristor,** dec., et. parter/8, 70 mp, 1984, Fizicienilor, 3 camere dec., renovat, toate imbunatatirile, se vinde cu tot cu mobila, bloc reabilitat **71.000 €;** ☎0732.135.470

351. **Dristor,** dec., et. 7/8, 68 mp, 1983, Fizicienilor, vis a vis de Lidl, al Suraia, cf I, liber, partial renovat, acte la zi; **69.000 €;** ☎021.253.01.13/ 0745.087.966 office_treibrazi@yahoo.com

352. **Dristor,** semidec., et. 9/10, metrou 5 minute, renovat recent, gresie, faianta, parchet, termopane, usa metalica, bloc reabilitat, toate actele **75.000 €;** ☎0732.135.467 ramax2016@yahoo.com

353. **Dristor,** dec., et. 7/8, 1984, Ramnicu Valcea x Ramnicu Sarat, dec., 2 gr. snaitare, 1984, etaj 7/8, fara imbunatatiri, toate actele, **77.000 €;** ☎0732.135.467 ramax2016@yahoo.com

354. **Dristor,** 5 minute metrou, semidec., et. 9/10, 70 mp, strada Eufrosina Popescu, complet renovat, usi schimbate, gresie, faianta, parchet, termopane, bloc reabilitat, toate actele, liber. **75.000 €;** ☎0728.777.132 office@ramax.ro

355. **Dristor,** Camil Ressu, dec., et. 3/4, 72 mp, 2007, bloc 2007, dec., etajul 3 din 4, centrala termica proprie, aer conditionat, mobilat, utilat, loc parcare in proprietate, merita vazut, vecinatati, Ramnicu Sarat, Park Lake, Parc IOR, ova 119722 **93.000 €;** ☎0737.504.516 office@catalog-rezidential.ro

356. **Dristor,** cel mai ieftin apartament dec., et. parter/5, 75 mp, 2018, 3 camere dec. in Dristor la 5 minute de metrou, 2 bai, parcare subterana inclusa in pret. Finisaje la alegere. Tva inclus in pret. Fara comision. Pretul cash 109.000, pret credit 113.000, **109.000 €;** ☎0736.380.186/ 0725.597.221 emil.c@star-construct.ro

357. **Dristor,** Fizicienilor, vav Lidl, dec., et. 6/8, 67 mp, 1983, bloc reabilitat, cf. 1, dec., 2 gr. sanitare, gresie, faianta, parchet, bloc din 1983, metrou Grigorescu la 10 minute, parc IOR, negociabil **74.000 €;** ☎0728.777.132 office@ramax.ro

358. **Dristor,** Mc Donalds, finalizat, dezvoltator dec., et. 1/5, 75 mp, 2018, parcare subterana inclusa in pret, comision 0, constructie noua, dezvoltator, bucatarie inchisa, bloc din caramida, centrala proprie, finisaje de calitate superioara, locuri de parcare, program L-D, **109.000 €;** ☎0722.248.933 viorel.iosifescu@gmail.com

359. **Dristor,** metrou dec., et. 4/8, 70 mp, 1984, Ramnicu Valcea x Ramnicu Sarat, confort 1, centrala termica, dec., gresie, faianta, parchet, termopane, usa metalica, situat la 8-10 min metrou **83.000 €;** ☎0732.135.471

360. **Dristor,** metrou, dec., et. 7/8, 70 mp, 1982, chiar pe Rm. Valcea, stradal, 2 gr. sanitare, liber, acte ok (cadastru, intab

Imobiliare vânzări 3 CAMERE

429. **Drumul** Taberei, Complex Primavara, dec., et. parter/6, 93 mp, 2008, 3 camere + 2 garaje, 93 mp utili, dec., etaj parter inalt din 6, bucatarie inchisa, 2 bai, 3 x aer conditionat, centrala proprie, balcon 8 mp. Pret: 95.000 euro. Comision 0. Acte disponibile. **95.000 €;** ☎0730.556.910

430. **Drumul** Taberei, Compozitorilor, totul nou semidec., et. 4/8, 70 mp, 1982, ofer spre vanzare ap. 3 camere, totul nou, gresie, faianta, parchet, termopane, balcon inchis in termopane, 2 grupuri sanitare, mobilat modern nou, acte la zi, etaj 4 din 8 **98.000 €;** ☎0751.427.385

431. **Drumul** Taberei, de vanzare apartament 3 camere spatios dec. dec., et. 2/10, 70 mp, **67.500 €;** ☎0725.540.400 vlad@vladtrimbitasu.ro

432. **Drumul** Taberei, Dealul Macinului, dec., et. 2/4, aproape B-dul Timisoara, confort 1, multiple imbunatatiri, renovat recent, totul nou, vedere mixta, liber, pret usor discutabil, **60.000 €;** ☎0733.272.367

433. **Drumul** Taberei, Favorit, semidec., et. parter/10, 68 mp, 1970, Favorit, Afi Cotroceni, p/10, cf. 1, sdec, balcon, g, f, p, t, ac, um. Apartamentul are loc parcare ADP. Acte. Langa bloc st. Ratb, viit. st. metrou, supermarketuri, Afi, la 7 min metrou Politehnica. **63.000 €;** ☎0760.654.544

434. **Drumul** Taberei, Ghencea dec., et. 8/8, 68 mp, 1984, De vanzare apartament 3 camere dec., cartier Drumul Taberei din Bucuresti, zona Ghencea, 68 mp, etaj 8 cu etaj tehnic, 2 grupuri sanitare, **62.700 €;** ☎0736.723.755

435. **Drumul** Taberei, Ghencea, 3 cam, dec, 1984 dec., et. 8/8, 68 mp, 1984, Drumul Taberei, Ghencea, 3 cam, cf, dec, et 8/8, c-ctie 1984, 68 mp, bloc reabilitata, terasa refacuta, 2 grupuri sanitare, gresie, parchet, termopan, aer conditionat, **63.000 €;** ☎0730.556.916

436. **Drumul** Taberei, Ghencea, 3 cam, deco, 1984 dec., et. 8/8, 68 mp, 1984, Drumul Taberei, Ghencea, 3 cam, cf, dec, et 8/8, c-ctie 1984, 68 mp, bloc reabilitat, 2 grupuri sanitare, gresie, parchet, termopan, usa metalica, aer conditionat, foarte curat, **63.000 €;** ☎0730.556.916

437. **Drumul** Taberei, Ghencea, bloc reabilitat dec., et. 8/8, 70 mp, 1984, et. 8/8, cf. 1, dec., 70 mp, gresie, faianta, parchet, termopan, aer conditionat, 2 grupuri sanitare, 3 spatii de depozitare, bloc reabilitat, bucatarie generoasa, acte pregatite, accept credit **63.000 €;** ☎0786.325.404 mihai.publicimob@gmail.com

438. **Drumul** Taberei, Ghencea, exclusivitate, semidec., et. 4/10, 70 mp, 1984, apartament 3 camere, renovat complet, gresie, faianta, parchet, termopan, usa metalica, usi interior, instalatiile schimbate, mobilat utilat, loc de parcare, bloc reabilitat termic, **85.000 €;** ☎0773.929.072

439. **Drumul** Taberei, Lasermed, semidec., et. 7/10, 77 mp, 1980, Apartament 3 camere semidec., balcon 12 mp, bucatarie mare, vedere bulevard, toate actele **75.800 €;** ☎0773.929.072

440. **Drumul** Taberei, Lovinescu, et. parter/10, 1973, Chilia Veche, parter/10, confort 1, bucatarie si dormitoare mari, balcon inchis, acte la zi , accepta credit, **57.800 €;** ☎0723.173.783/ 0769.088.538

441. **Drumul** Taberei, metrou Valea Ialomitei dec., et. parter/9, 90 mp, 2018, Triplea Residence, 3 camere, Drumul Taberei, Valea Oltului, zona Kaufland Brancusi, 5 minute pana la metroul Valea Ialomitei, **83.895 €;** ☎0799.945.262 vanzari@triplea-residence.ro

442. **Drumul** Taberei, Militari, dec., et. 1/3, 96 mp, 2009, Prelungirea Ghencea la 500 m de statie RATB si de Ansamblul Primavara, et.1/3, confort 1 sporit dec., apartament lux, centrala, 2 gr sanitare, cu loc de parcare in proprietate, acces cu masina **76.500 €;** ☎0724.262.436/ 0724.370.636 gfirut@yahoo.com

443. **Drumul** Taberei, mobilat si utilat, apartament 3 camere semidec., et. 2/3, 96 mp, **124.900 €;** ☎0723.325.257 contact@mihaelaanton.ro

444. **Drumul** Taberei, Moghioros semidec., et. 5/10, 75 mp, 1970, Drumul Taberei, Moghioros, apartament confort 1, semidec. situat la etajul 5/10, bloc 1970, are o suprafata de 75 mp. 2 balcoane, curat, bloc reabilitat, cadastru si intabulare, liber **68.000 €;** ☎021.231.23.18/ 0731.144.152

445. **Drumul** Taberei, Moghioros, 3 cam, cf II, et 6/10 semidec., et. 6/10, 45 mp, 1973, Drumul Taberei, parc Moghioros, Romancierilor, 3 cam, cf II, semidec, et 6/10, cu balcon, supraf totala 45 mp, c-ctie 1973, bloc reabilitat, parchet, termopan, usa met, faianta, gresie, mobilat, acte, **49.000 €;** ☎0730.556.916

446. **Drumul** Taberei, Moghiorosi Parc dec., et. 4/4, 65 mp, 1975, vand 3 camere, Moghiorosi, Drumul Taberei, Proprietar, **63.900 €;** ☎0760.991.375 stan.dragosclaudiu@gmail.com

447. **Drumul** Taberei, Parc semidec., et. 7/10, 70 mp, 1975, Romancierilor, etaj 7/10, cf. 1, sdec., 2 gr. sanitare, gresie, faianta, parchet, termopan, usa met, balcon mare, liber, loc parcare ADP, statii RATB, viit. st. metrou, piata, parc. Toate actele **66.000 €;** ☎0760.654.544

448. **Drumul** Taberei, parc Moghioros, dec., et. 5/10, 72 mp, 1980, apartament 3 camere dec., et. 5/10, bloc 1980, 2 gr. sanitare, renovat complet, totul nou, toate actele, poza este cu titlu informativ **85.000 €;** ☎0773.929.072

449. **Drumul** Taberei, Parc Moghioros, semidec., et. parter/8, 72 mp, 1974, ofer spre vanzare ap 3 camere parc Moghioros, fara inbunatatiri, acte la zi; **60.500 €;** ☎0751.427.385

450. **Drumul** Taberei, Parc Moghioros, semidec., et. 3/4, 65 mp, 1974, Valea Calugareasca, apartament 3 camere semidec., etaj 3/4 - balcon inchis in termopan, apartamentul necesita renovare, pentru mai multe detalii contactati-ma telefonic, **59.900 €;** ☎0732.624.689

451. **Drumul** Taberei, Parc, semidec., et. 10/10, 64 mp, 1973, ap. 3 cam 60 mp in zona Parc Moghioros, bloc tip TD (doua lifturi) pret 55000euro **55.000 €;** ☎0760.654.541 teodor.concept@yahoo.com

452. **Drumul** Taberei, Plaza Mall sector 6, bd. Timisoara dec., et. 10/10, 78 mp, 1976, et. 10/10, dec., 78mp, bloc reabilitat, balcon pe toata lungimea apartamentului, fara imbunatatiri, doar t, ac, acte, apropiere AFI Cotroceni, metrou Lujerului Militari, Moghioros, Crangasi, disc., **64.500 €;** ☎0768.469.465 contanunturi@yahoo.com

453. **Drumul** Taberei, Plaza Mall, dec., et. 4/4, 95 mp, 2006, Drumul Taberei, Plaza, et. 4/4, dec., 105 mp, 2 bai, loc de parcare, **100.000 €;** ☎0728.622.425 radu.toma@houseproviders.ro

454. **Drumul** Taberei, Prel Ghencea, Funigeilor dec., et. 1/4, 74 mp, 2018, comision 0%, apartament nou in ansamblu finalizat, 74 mp, 2 balcoane. Apartamentul este dec., foarte bine compartimentat, spatios, se va preda finisat la cheie. Optional loc de parcare; **64.000 €;** ☎0742.400.300

455. **Drumul** Taberei, Prel Ghencea, Funigeilor semidec., et. 2/4, 102 mp, 2018, comision 0, 3 camere in bloc nou, 2 bai, dressing 7mp, su 102 mp, **82.000 €;** ☎0742.400.300

456. **Drumul** Taberei, Prelungirea Ghencea, dec., et. 2/2, 92 mp, 2016, apartamente cu 3 si 4 camere in blocuri cu 2 etaje, finisate la cheie, direct de la dezvoltator. Varianta si pe parter cu gradina si foisor. Balcon, loc de parcare inclus in pret. Ultimele 6 unitati. **65.000 €;** ☎0726.641.110 georgianasimonarusu@gmail.com

457. **Drumul** Taberei, Prelungirea Ghencea, dec., et. 1/5, 129 mp, 2017, dezvoltator vand apartamente de3sau4camere diferite modele si dimensiuni, la cheie, finisaje deosebite, bloc nou in zona de vile, loc de parcare gratuit, Ratb 122, 222, accept orice fel de credit bancar. **70.000 €;** ☎0722.116.600/ 0722.400.220 mail.dezvoltator@gmail.com

458. **Drumul** Taberei, Raul Doamnei, dec., et. parter/4, 65 mp, 1972, dec., cu balcon, pozitonat semistradal, vedere mixta, amenajat cu termopan, gresie, fainta, parchet, mobilat si utilat complet, disponibil imediat, acte facute **62.500 €;** ☎0744.682.007

459. **Drumul** Taberei, Raul Doamnei, semidec., et. parter/2, 110 mp, 2017, duplex cu gradina, teren 20 mp, apartamentul are o suprafata utila de 90 mp, finisaje de calitate, incalzire prin pardoseala, 2 locuri de parcare **99.500 €;** ☎0726.641.110 georgianasimonarusu@gmail.com

460. **Drumul** Taberei, Raul Doamnei, Parc Istru dec., et. 4/4, 65 mp, 1978, apartament partial imbunatatit termopan, um, curatat pana la placa , tras glet, data o mana de lavabil, mai trebuiesc puse usi, gresie, faianta, parchet, terasa in garantie, bloc si scara curate, carte funciara **56.500 €;** ☎0721.968.946 mariana_mircioi@yahoo.com

461. **Drumul** Taberei, renovat complet lux, dec., et. 1/10, 70 mp, 1974, apartament cu 3 camere in cartierul Drumul Taberei.Apartamentul este in zona verde a cartierului Drumul Taberei. Pretul este de **73.000 €;** ☎0760.654.541 teodor.concept@yahoo.com

462. **Drumul** Taberei, Romancierilor, dec., et. 7/10, 69 mp, 1974, 3 camere, confort 1, dec., 69 mp, etaj 7/10, balcon 9 mp, gresie, faianta, parchet, termopan, usa metalica, accepta credit, cadastru, intabulare **69.900 €;** ☎0730.556.914 ionnedea.khc@gmail.com

463. **Drumul** Taberei, Romancierilor, Timisoara, dec., et. 2/4, 102 mp, 2017, Militari, Rasaritului, 3 camere, dressing, semimobilat, 2 locuri de parcare, etajul 2/4, lift, 101 mp, 2 gr. sanitare, 2 balcoane, centrala proprie, constructie 2017 septembrie. Comision 0. **159.990 €;** ☎0742.400.300

464. **Drumul** Taberei, str. V. Argesului, stradal, bloc reabilitat, parter inalt/4, pe garaje, cu balcon, liber, de mijloc, termopan, usa metalica, debara/camara, zona verde, Lidl, Ratb, scoli, piata, **66.900 €;** ☎0722.336.927 oarfamarius@yahoo.com

465. **Drumul** Taberei, Tricodava, Auchan, semidec., et. 8/10, 52 mp, 1974, centrala termica, et 8/10, semidec., usa metalica, termopan, centrala termica proprie, are balcon, 3 min tramvai 41 si Auchan, acte pregatite, accept credit ipotecar, prima casa. **50.000 €;** ☎0786.325.404 mihai.publicimob@gmail.com

466. **Drumul** Taberei, V. Ialomitei, semidec., et. 3/4, 65 mp, 1973, apartament 3 camere semidec, 3/4, liber, toate actele, accept credit, apropiere mijloace de transport. **63.000 €;** ☎0773.929.072

467. **Drumul** Taberei, Valea Argesului, dec., et. 9/10, 70 mp, 1973, apartament 3 camere dec., fara imbunatatiri, liber, 70 mp, balcon pe toata suprafata, geam la baie, bloc tip C, **57.000 €;** ☎0773.929.072

468. **Drumul** Taberei, Valea Argesului, dec., et. 3/4, 68 mp, 1976, langa scoala Sfantul Andrei, locuri de joaca, hipermarchet Kaufland, apartament amenajat superb, se preda mobilat si utilat complet, acte pregatite pentru vanzare, merita vizionat, **72.000 €;** ☎0724.955.610

469. **Drumul** Taberei, Valea Calugaresca semidec., et. 10/10, 60 mp, 1975, 3 cam cf 1 circular, bloc tip Z reabilitat, partial cu imbunatatiri, bloc situat la 3 minute de tramvaiul 41, scoli, gradinite, licee foarte aproape. Pretul este fix. Se accepta credit. Agentie. Comision 2%, **51.000 €;** ☎0761.050.235 claudyaimob@yahoo.ro

470. **Drumul** Taberei, Valea Ialomitei, 1001 apartament 3 camere dec., et. 4/4, 61 mp, 1970, **61.000 €;** ☎0766.442.554 violetaion@galaxyimob.ro

471. **Drumul** Taberei, Valea Oltului Kaufland, semidec., et. 1/4, 65 mp, camere spatioase, pereti izolati termic exterior, loc de parcare ADP, la cerere se poate vinde mobilat si utilat, disponibil imediat, apropiere mijloace de transport. **64.000 €;** ☎0758.098.917/ 0758.098.905 georgian.draghia@galaxyimob.ro

472. **Drumul** Taberei, Valea Oltului, dec., et. 2/4, 78 mp, 2017, bloc 2017, etajul 2 din 4, 2 grupuri sanitare, bloc cu lift, finalizat, finisaje de calitate superioara la cheie, dec., bloc cu lift, mijloace de transport in apropiere, comision 0 cumparator. **74.130 €;** ☎0760.654.547/ 021.440.22.49

473. **Drumul** Taberei, Valea Oltului, dec., et. parter/4, 70 mp, 2017, bloc 2017, finalizat, situat la etajul P din 4, dec., suprafata utile de 70,7 mp., in cartierul Drumul Taberei, zona Valea Oltului, finisaje la cheie de calitate superioara, comision 0 cump. **67.200 €;** ☎0760.654.547/ 021.440.22.49

474. **Drumul** Taberei, Valea Oltului, Cartier Brancusi dec., et. 7/7, 2017, promotie, bloc nou caramida, tr.1, et. 7/7, centrala proprie, finisaje moderne alegere, tamplarie Rehau, statie metrou Valea Ialomitei, ratb 168, centru medical/ parc Brancusi, TVA inclus, comision 0, **73.900 €;** ☎0729.349.080 office@ideal-residence.ro

475. **Drumul** Taberei, Valea Oltului, Cartier Brancusi, dec., et. 7/8, 77 mp, 2017, oferta, construc. caramida, tronson 4, spatios, et. 5/8, finisaje import alegere, centrala proprie, usa metalica antiefractie, tamplarie Rehau, metrou Valea Ialomitei, ratb 168, parc copii, TVA inclus. **74.900 €;** ☎0729.349.080 office@ideal-residence.ro

476. **Drumul** Taberei, Valea Oltului, cartier Brancusi, dec., 83 mp, 2017, oferta, constructie caramida, etaj 1/8, centrala proprie, apometre, tamplarie Rehau, lift, finisaje moderne alegere, 2 balcoane, metrou Valea Ialomitei, Ratb 168, centru medical Brancusi, tva inclus, **76.900 €;** ☎0729.349.080 office@ideal-residence.ro

477. **Drumul** Taberei, Valea Otului, Brancusi ANL dec., et. parter/3, 66 mp, 2017, 3 camere dec., orientare sud, bucatarie mare separata, finisaje la cheie, balcon, centrala de apartament, bloc nou p+3+pod, in constructie finalizare dec. 2017. Fara comision. Accept credit, **70.000 €;** ☎0749.115.511 proprietatinoi@gmail.com

478. **Dudu,** Ilfov, str. Soarelui nr. 65A, et. 2/2, zona Militari Residence, 2 dormitoare, safragerie cu bucatarie open space, usa metal, gresie, faianta, parchet, baie, termopane, balcon mare, RATB, **58.000 €;** ☎0734.983.144

479. **Eminescu,** 3 cam lux, dec., et. 1/2, 111 mp, 1973, apartament intr-o zona linistita, etaj 1/2, 111 mp, 2 gr. sanitare, 2 balcoane, garaj si boxa, finisaje de calitate, centrala proprie, mobilat si utilat ultramodern, acte. Merita vazut. **149.500 €;** ☎0775.368.460 agentie6@mauwis.ro

480. **Eroii** Revolutiei - Giurgiului, et.3, dec., et. 3/4, 1974, Drumul Gazarului, bloc 4 nivele, nerenovat, mobilat si utilatdaca se doreste), acees mijloace transport, la 15 minute de metrou, langa scoala, gradinita, supermarket, liber, intabulare, **59.900 €;** ☎0761.621.036

481. **Eroii** Revolutiei, apropiere metrou, comision 0, dec., et. 1/3, 70 mp, 2017, 2 statii pana la metrou, apropiere piata, scoala, gradinita, zona deosebita de case vile, gata 2017 noiembrie, se preda la cheie, gresie, faianta, parchet, termopan, centrala termica 24 kw, acc credit **77.000 €;** ☎0723.190.414 victor.a@star-construct.ro

482. **Eroii** Revolutiei, bloc nou, etaj intermediar, RATB dec., et. 1/3, 70 mp, 2018, Direct dezvoltator. Apartament de 3 camere, 70 mp, etajul intai, bloc nou, zona linistita de case-vile, actele gata; se vinde la cheie, complet finisat. Pretul nu contine TVA **76.190 €;** ☎0735.219.876/ 0725.597.221 vlad.m@star-construct.ro

483. **Eroii** Revolutiei, Giurgiului, Alunisului, bloc nou dec., et. 1/3, 69 mp, 2017, direct dezvoltator, apartament 3 camere in zona Eroii Revolutiei, dec., etaj 1, 69 mp, amplasat intr-un imobil nou, in apropiere de statia de metrou si Piata Progresul. Comision 0. **76.200 €;** ☎0735.219.876/ 0725.597.221 vlad.m@star-construct.ro

484. **Eroii** Revolutiei, Giurgiului, promotie dec., et. 1/3, 70 mp, 2018, Pret promotional 77.000 euro, tva inclus, finisaje la alegere, statie tramvai la 2 minute, 15 minute metrou, avem mai multe variante de apartament, bloc mic tip vila, **77.000 €;** ☎0736.380.186/ 0725.597.221

485. **Filaret,** Casa de Cununii, stradal, et. 1/2, 75 mp, 3 camere in vila, centrala proprie, liber, fara imbunatatiri, **65.000 €;** ☎0763.505.638

486. **Floreasca** dec., et. 1/5, 92 mp, 2010, dec., 3 camere, et 1/5 in bloc solid grad seismic 9, constructie 2010, 2 balcoane inchise termopane maro, 2 bai, foarte curat, finisaje noi moderne, contorizare utilitati proprie, 2 parcuri .Proprietar, **145.000 €;** ☎0722.520.529 gabicontexpert@yahoo.com

487. **Floreasca,** semidec., et. parter/1, 1960, vila este situata pe o strada putin circulata. Vecinatate civilizata si foarte linistita. Posibilitate parcare pe strada cat si in garajul din curte. Se poate amenaja al doilea grup sanitar; **139.000 €;** ☎0722.350.066 timeimob@gmail.com

488. **Floreasca,** 3 camere, teren 150 mp, garaj 19,5 mp semidec., et. parter/1, 70 mp, 1960, parter in casa cu etaj, situatie juridica certa, renovat partial, posibilitate de a amenaja al doilea grup sanitar. Vecinatati: Dorobanti, Capitale, Stefan cel Mare, Romana, Polona, Primaverii, Obor. **136.900 €;** ☎0722.393.151 libra.imobiliare@gmail.com

489. **Floreasca/Barbu** Vacarescu-Tei, 3 camere, dec., et. 1/5, 80 mp, 2011, **139.999 €;** ☎0799.029.194 cateliu.gabriel@catoma.ro

490. **Floresca,** Barbu Vacarescu dec., et. 3/4, 95 mp, 2010, 2 locuri parcare, etaj 3, **149.000 €;** ☎0731.301.900 cristian.grigore@reian.ro

491. **Foisorul** de Foc, semidec., et. parter/2, 80 mp, 1960, Pache Protopopescu, apartament in vila, 80 mp, parter inalt, 3 camere, baie, 2 balcoane, curticica, garaj, ct, ac, grilaje la geamuri, zona linistita, ideal locuinta, birouri, fara lege, fara risc, **97.000 €;** ☎0731.144.156

492. **Foisorul** de Foc, dec., et. 2/2, 75 mp, 1940, vila, vand ap. 3 camere circular, bulevardul Ferdinand I, inainte de Foisorul de Foc, parchet, renovat, camera de serviciu si boxa, **69.000 €;** ☎0745.196.185 office@atuimob.ro

493. **Fundeni** dec., et. 3/5, 82 mp, 2013, pod, Dobroesti, 3 camere dec., etj 3/5, bloc 2013, 2 lifturi, suprafata 82 mp, 2 gr sanitare, 2 balcoane inchise termopan, centrala termica, ac, loc parcare, bucatarie si living mobilate, **76.000 €;** ☎0725.084.444/ 021.210.76.00 ancasweethome@gmail.com

494. **Fundeni,** dec., et. parter/3, 92 mp, 2015, trei camere dec., 92 mp, parter inalt, bloc cu demisol doua grup sanitare mobilat utilat complet Hot Point Ariston centrala doua balcoane ruluori ext. Totul lux calitate maxima loc parcare proprietate. **80.000 €;** ☎0720.011.960 nicolae.imobiliare@yahoo.com

495. **Gara** de Nord dec., et. 5/6, 102 mp, 1937, Titulescu, Grivita, Victoriei, zona, apartament superb, renovat, bucatarie mobilata, utilata, dressing, terasa pe spate, oficiu, debara, camere mari, finisaje lux, metrou la cativa pasi, impecabil **91.000 €;** ☎0731.144.156

496. **Gara** de Nord, dec., et. 2/4, 93 mp, 1940, 3 camere Gara de Nord, etaj 2, camere inalte, 2 grupuri sanitare, parchet de stejar original, termopane, centrala de apartament, 5 minute de intrarea in metrou, liber, fara risc sau urgenta, **95.000 €;** ☎0749.131.838 ciprian@confortcasaimobiliare.ro

497. **Gara** de Nord, semidec., et. parter/3, 80 mp, 2017, apartament de 3 camere, semidec., parter, baie mare cu geam, grup sanitar, bloc nou, optional parcare in curte contra cost (10000 euro+TVA), finisaje de calitate, ct, um **100.000 €;** ☎0731.144.156

498. **Gara** de Nord, apartament 3 camere dec. dec., et. parter/2, 70 mp, 1936, duca ap. conf. I. dec. etaj P/2, suprafata 70 mp. anul 1936, renovat recent cu materiale de cea mai buna calitate, mbilat modern, utilat complet, la 4 minute de metrou, zona linistita de case, vile, **90.000 €;** ☎0732.940.972 florikiss57@yahoo.com

499. **Gara,** Witting, semidec., et. 2/3, 87 mp, 2017, metrou Gara de Nord, apartament de 3camere, semidec., balcon dublu 18mp, baie, grup sanitar, bucatarie inchisa, ct, um, ac, finisaje de calitate. Parcare optional in curte (10000 e) **121.000 €;** ☎0731.144.156

500. **Ghencea,** dec., et. 8/8, 69 mp, 1984, vand apartament 3 camere dec., Zona linistita, in apropierea mijloacelor de transport in comun **63.000 €;** ☎0754.231.186 margarit284@gmail.com

501. **Ghencea,** 3 camere, 3 balcoane, bloc nou, oferta dec., et. 1/3, 86 mp, 2018, Jovial Residence, Valea Oltului, 3 camere, bloc 2018, 3 balcoane, etaj 1 si 2. Fiecare apartament este realizat cu cele mai fine detalii de design. Oferta luna iunie 2018, direct dezvoltator **89.850 €;** ☎0721.250.142/ 0720.444.444 office@premiumadvisors.ro

502. **Ghermanesti,** Snagov, dec., et. 2, 96 mp, 1990, 3 camere transformat din 4 camere, boxa 18 mp utilata cu masa biliard, finisaje de calitate, instalatii noi, el., san., term., bucatarie complet utilata Ariston posibilitate mansardare **58.000 €;** ☎0744.500.595 util_instal96@yahoo.com

503. **Giugiului,** dec., et. parter/8, 1981, apartament 3 camere, dec., 69 mp, acte disponibile pt mutare imediata. Se poate achizitiona cu mobilier sau fara. Renovat recent nu necesita nici o investitie momentan. Direct proprietar. **65.000 €;** ☎0722.204.951 bogdan.tomegea@zonadesud.ro

504. **Giurgiului** de vanzare apartament 3 camere mobilat dec., et. 8/10, 55 mp, **60.000 €;** ☎0725.540.400 vlad@vladtrimbitasu.ro

505. **Giurgiului,** dec., et. 2/4, 71 mp, 1978, Drumul Gazarului 3 camere confort 1 dec. etaj 2/4 fara imbunatatiri constructie 1978, **60.000 €;** ☎0773.910.549/ 0732.864.809

506. **Giurgiului,** 3 cam dec. - mutare imediata, dec., et. 1/3, 68 mp, 2018, Rezidential, apartament finalizat situat semistradal pe Soseaua Giurgiului. Finisaje personalizate si de calitate superioara. Vecinatati: Metrou Eroii Revolutiei, Piata Progresul, RATB (2 min). **77.000 €;** ☎0736.380.183/ 0725.597.221

507. **Giurgiului,** Eroii Revolutiei, metrou, semidec., et. 5/11, 64 mp, acces metrou Eroii Revolutiei, str. Soimus, renovat recent, gresie, faianta, parchet, termopan, usa metalica. Are doua balcoane ambele desfiintate, cu vedere mixta. Se poate vinde mobilat (negociabil), **63.900 €;** ☎0722.555.660 advaimb@yahoo.com

508. **Giurgiului,** Luica, bloc nou, promotie dec., et. 2/4, 70 mp, 2018, 70 mp, etaj 2/4, se preda la cheie octombrie 2018, centr termica, 2 gr sanitare, balcon, zona de case, apropiere magazine, RATB si scoala, se accepta credit, direct dezvoltator, comision 0 **63.500 €;** ☎0723.190.414 victor.a@star-construct.ro

509. **Gorjului,** 3 camere, dec., 6 min metrou dec., et. 10/11, 70 mp, 1977, **58.200 €;** ☎0728.220.234 marinel.apostu@activimob.ro

510. **Grand** Arena, mutare rapida, accept prima casa dec., et. 2/4, 62 mp, 2018, Metalurgiei, Carrefour Grand Arena, bloc nou, finalizat, apartamentul este finisat, bransat la toate utilitatile, contorizat individual, dec.. Mutare rapida! 0% comision - dezvoltator, **75.000 €;** ☎0736.380.182/ 0725.597.221

511. **Grigorescu,** 1 Decembrie 1918, semidec., 110 mp, 2017, imobil nou p+2e+m, direct dezvoltator, accept credit bancar/ipotecar, finisaje la alegere, centrala proprie, geam Tripan, finalizare 2017, TVA 5% inclus, comision 0, **89.900 €;** ☎0758.234.495 rusu.c@vbi.ro

512. **Grigorescu,** Prevederii dec., et. 4/8, 64 mp, 1975, vanzare apartament cu 3 camere, confort 1 pe strada Prevederii, Nicolae Grigorescu, zona Trapezului.Gresie, faianta, parchet, termopan, usa metalica, cadastru. **69.500 €;** ☎0726.904.451 georgiana.l@star-construct.ro

513. **Grigorescu,** Prevederii 5 min. metrou, dec., et. 4/8, 65 mp, 1974, mobilat utilat bloc 1975, etaj 4/8, renovat recent, zona deosebita, mobilat, apropiere metrou, dec., lift, balcon, bloc curat, scara civilizata, cadastru si intabulare, apropiere magazine, scoala, gradinita **69.500 €;** ☎0723.190.414 victor.a@star-construct.ro

514. **Grigorescu,** Titan, semidec., 80 mp, 2017, imobil nou, direct dezvoltator,accept credit bancar/ipotecar, 10 min. metrou, finisaje la alegere, centrala proprie, finalizare 2017, tva 5% inclus, comision 0. **80.900 €;** ☎0758.234.495 rusu.c@vbi.ro

515. **Gura** Fagetului 85-87, ap. cu 3 cam., dec., et. demisol/2, 68 mp, 2018, direct dezvoltator, ap 3 cam, dec., demisol, 68 mp, constructie beton, caramida, izolat cu polistiren de 10 cm exterior. Predare august 2018. Finisaje la alegere. D+P+2E, bai complet utilate, centrala de ap. **47.600 €;** ☎0746.542.773/ 0760.447.170 amaliarezident@yahoo.com

516. **Herastrau,** Aviatiei-Zagazului, dec., et. 3/11, 98 mp, 2018, One Herastrau Plaza, brand One, luxury 3 rooms,97 mp. Luxury property / 97 mp 88 mpu, 9mp terace, 2 bathrooms, 2 bedrooms, big living, open kitchen 1 parking 20.000 euro; **225.000 €;** ☎0725.633.234

517. **Iancului** penthouse oportunitate dec., et. 9/9, 134 mp, 2016, **134.000 €;** ☎0799.029.194 cateliu.gabriel@catoma.ro

518. **Iancului,** Avrig, semidec., et. 9/10, 65 mp, 1963, vanzare apartament 3 camere semidec., confort 1, anul constructiei 1963, etaj 9/10, 65 mp, 5 minute fata de statia de metrou Iancului. **56.900 €;** ☎0770.236.372 ana@confortcasaimobiliare.ro

519. **Iancului,** Elev Stefanescu, semidec., et. 8/9, 73 mp, 1981, zona Iancului, construit 1981, doua bai, balcon, doua holuri, doua debarale, doua lifturi, doua minute de metroul Iancului, al treilea hol inchis din palier, gresie, faianta, parchet, termopan, acte la zi, **70.000 €;** ☎0722.612.915/ 0722.218.460

520. **Iancului,** Ferdinand, semidec., et. 3/10, 70 mp, 1982, Iancului, Ferdinand, semidec, 3/10, 2 bai, 1982, amenajat, pereti izolati la interior, instalatie termica, sanitara, electrica schimbate. Amenajari, dotari de calitate, se vinde mobilat si utilat. **95.000 €;** ☎0773.864.828/ 0721.717.270 aurel.petrescu@alphadpi.ro

521. **Iancului,** Ferdinand, Gara Obor, dec., et. 10/10, 82 mp, 1968, Gara Obor, spatios luminos, 2 balcoane tip terasa, spatii depozitare camere inalte parchet masiv centrala proprie baie cu geam 2 lifturi, panorama deosebita boxa la subsol 15 minute metrou, Ratb 2 min. **78.500 €;** ☎0728.530.366 terenuris5@gmail.com

522. **Iancului,** metrou semidec., et. 10/11, 75 mp, 1979, Apartament 3 camere, Piata Iancului, semidec., 2 balcoane, fara imbunatatii, geam la baie, vedere mixta, bloc reabilitat, cadastru, intabulare, liber, **89.900 €;** ☎0749.199.193 cornelia.ionita@confortcasaimobiliare.ro

523. **Iancului,** Metrou, et. 8/9, 70 mp, 1981, apartament mare cu 2 bai si balcon generos cu spatii de depozitare si hol mare,excelenta compartimentare, curat , situat in bloc arvelopat cu scara extrem de curata si civilizata, **77.000 €;** ☎0770.810.694 agentie13@mauwis.ro

524. **Iancului,** metrou, dec., et. 2/10, 93 mp, 1978, cf. 1, 1 minut de metrou P-ta Iancului, bloc 1978 reabilitat, stradal, vedere mixta, etaj 2 din 10, transformat din 4 camere, 93 mp in cadastru, 2 gr. sanitare, **93.500 €;** ☎0749.199.195/ 021.252.16.05 ion@confortcasaimobiliare.ro

525. **Iancului,** metrou, P-ta Iancului, bl. 1982, semidec., et. 8/8, 75 mp, 1982, 2 gr sanitare reabilitat termic, 8/8, semidec., amenajat, gresie, faianta, parchet, termopan, fara probleme cu terasa,liber, 2 lifturi, scara curata, 4 minute metrou, parc, scoala, gradinita, Vatra Luminoasa, Parcul Natioanal, **74.000 €;** ☎0755.075.910

526. **Iancului,** stradal, et. 8/9, cf 1, bloc reabilitat, stradal, gresie, faianta, termopane, balcon inchis, vedere spate (fara zgomotul traficului). Metrou, banci, magazine, RATB. Cadastru, intabulare, **75.000 €;** ☎0734.400.090 Mihaelatara@yahoo.com

527. **Iancului,** Vatra Luminoasa, dec., et. 4/4, 122 mp, 2000, ap. in vila, singur palier, mobilat, utilat, spatios, pozitiv, luminos, semineu, scara marmura, curte 600 mp, loc parcare, porti electrice, foisor, spatii verzi, boxa, sala fitness, loc de joaca copii. **135.000 €;** ☎0724.244.444

528. **Iancului,** Vatra Luminoasa, semidec., et. 3/8, 60 mp, 2010, apartament 3 camere, semidec., an construc?ie 2010, etajul 3/8; suprafata totala 60 mp, centrala proprie, lift mare, spa?ios; finisaje de calitate, intretinere economica; mobilat si utilat; **96.000 €;** ☎0720.248.348/ 0734.345.341 cityinvestestates@gmail.com

529. **Iancului,** Vatra Luminoasa, Maior Coravu, semidec., et. 3/9, 1962, ap. 3 camere, semidec., st 61mp, 1 baie, mobila bucatarie, dressing Egger, termopan Qfort, nstalatii noi, Iancului, Arena, Parcul National, Metrou Muncii la 5 min, stradal reabilitat termic. Proprietar. **67.000 €;** ☎0722.220.165 stamate_a@yahoo.com

530. **Imobil,** 0% comision, ap. cu 2 camere la cheie, finisaje lux, piscina exterioara, zona verde semidec., et. 1, 81 mp, 2018, **75.999 €;** ☎0738.156.800 firstimobiliare@gmail.com

531. **Ion** Mihalache (1 Mai), metrou piata Chibrit semidec., et. 3/7, 65 mp, 1964, situat la 5 min de metrou 1 Mai, imobil reabilitat termic fara grad de seismicitate, impartire buna (in forma de T cu baia intre dormitoare), spatii depozitare, baie cu aerisire (fereastra/ geam) **63.000 €;** ☎0731.015.099

532. **Jandarmeriei,** dec., et. parter/4, 92 mp, 2018, imobil S+P+3+4 retras; suprafata utila 73.13 mp; suprafata construita 92.13 mp; drum de servitute cu bariera; loc de parcare subsol/a fara; centrala individuala prin condensare; tamplarie termopan **147.000 €;** ☎0724.745.987

533. **Kogalniceanu,** dec., et. 2/2, 87 mp, 1938, exclusivitate, apartament 3 camere deosebit in bloc fara bulina, la 2 minute de Cismigiu, vedere dubla, Casa Poporului si blv Kogalniceanu, et. 2 din 2+M, ideal locuit si investitie (fost birou avocatura), **99.999 €;** ☎0736.068.810

534. **Lacul** Morii, dec., 150 mp, 2013, penthouse lux, parcare. Agentie; **142.500 €;** ☎0722.502.292

535. **Lacul** Morii, Virtutii, Militari semidec., et. 5/6, 70 mp, 2018, Exclusivitate, cel mai ieftin apartament din zona Crangasi, Lujerului bloc nou, finisaje premium, fara comision, 68 mp, 81.000, tva inclus, reducere la plata cash, **81.000 €;** ☎0736.380.186/ 0725.597.221

536. **Lacul** Tei Estia Residence A35 Apartament de vanzare dec., et. 9/11, 198 mp, 2007, **300.000 €;** ☎0725.427.427 oana.cristina@galaxyimob.ro

537. **Lacul** Tei Estia Residence Apartament de vanzare B39 dec., et. 10/12, 100 mp, 2007, **175.000 €;** ☎0725.427.427 oana.cristina@galaxyimob.ro

538. **Lacul** Tei Estia Residence B34 Apartament de vanzare dec., et. 9/12, 100 mp, 2007, **170.000 €;** ☎0725.427.427 oana.cristina@galaxyimob.ro

539. **Lacul** Tei Estia Residence B36 Apartament de vanzare dec., et. 9/11, 114 mp, 2007, **200.000 €;** ☎0725.427.427 oana.cristina@galaxyimob.ro

540. **Lacul** Tei Maica Domnului, semidec., et. 7/10, 74 mp, 1990, renovat complet, liber, mutare rapida, ideal familie, zona verde apropiere parc, acte la zi, vecinatati: Pipera, Stefan cel Mare, Mosilor, Obor, Colentina **89.000 €;** ☎0758.074.444/ 021.210.76.00 valigeorgescu88@gmail.com

541. **Lacul** Tei, Domino, semidec., et. 2/10, 74 mp, 1978, apartament confort 1, situat la etajul 2/10, are o suprafata de 74 mp. bloc 1978, 2 grupuri sanitare, fara imbunatatiri, are cadastru si int

Imobiliare vânzări 3 CAMERE

607. **Mihai** Bravu, Dristor, parcare subterana inclusa dec., et. parter/4, 75 mp, 2018, 3 camere dec.e, metrou, bloc 2018 august, apartamentul se preda finisat la cheie, termopan, gresie, faianta, parchet, usa metalica, centrala termica, calorifere, loc de parcare inclus in pret, **113.000 €;** ☎0723.190.414 victor.a@star-construct.ro

608. **Mihai** Bravu, Tineretului, Dristor, Mall Vitan, dec., et. 3/9, 95 mp, 2018, Apartament 2 camere lux, spatios, dec., balcon generos, bucatarie inchisa, compartimentari caramida atat exterior cat si interior. Ansamblu rezidential de lux cu incalzire prin pardoseala **125.000 €;** ☎0736.362.117 daniela.dinu@metropolitanresidence.ro

609. **Mihai** Bravu- Vitan dec., et. 8/8, 75 mp, 1988, 8/8, dec., izolat termic interior, g+f+p+t+um+ac+mobilat si utilat complet, masina spalat vase/rufe, electrocasnice, terasa refacuta total, **104.000 €;** ☎0720.663.399 siadconcept@gmail.com

610. **Militari** et. 1/7, 69 mp, 2017, Residence, in bloc nou, finalizare 2017, finisaje incluse, bransamente, contorizari individuale, baie utilata, CT. Ratb, parcare, magazine, piscine. **62.000 €;** ☎0722.166.933 vanzari@militari-residence.ro

611. **Militari** dec., et. 3/7, 2017, Residence, in bloc nou, finalizare 2017, finisaje incluse, bransamente, contorizari individuale, baie utilata, CT. Ratb, parcare, magazine, piscine. **56.700 €;** ☎0722.166.933 vanzari@militari-residence.ro

612. **Militari** dec., et. parter/3, 89 mp, 1990, vand ap 3 camere, P/3, dec., cf . 1, construit 1990, suprafata utila 88,54 mp, 2 grupuri sanitare, 2 balcoane inchise, centrala termica **85.000 €;** ☎0726.253.797

613. **Militari** (1-2 min. de Piata Veteranilor), semidec., et. 2/4, 70 mp, apartament confort 1, stradal, cu 1 baie si 1 balcon, partial imbunatatit, situat intr-o zona de mare interes, foarte apropape de piata, metrou, RATB, scoala, gradinita etc.; **61.500 €;** ☎0722.302.080

614. **Militari** - Iuliu Maniu - Pacii, dec., et. 6/8, 86 mp, 2018, oferta promotionala avans 90%, apartament 3 cam, total dec, baile utilate, centrala termica proprie, la 2 min de metroul Pacii, scolii, gradinite si centre comerciale langa. comision 0. **84.600 €;** ☎0738.155.810 gabi@activeestate.ro

615. **Militari** - Politehnica, confort I, dec., etaj 1/10, bloc 1978, liber, bucatarie mare (9m), 2 bai cu geam, camara, debara, frumos impartit, parchet din lemn masiv, termopan, usa metalica, **76.500 €;** ☎0726.881.809 iulian78zburlea@yahoo.com

616. **Militari** 3 camere semidec., et. 6, 70 mp, 1980, **70.000 €;** ☎0760.654.543 stanb.concept@gmail.com

617. **Militari** Apusului dec., et. demisol/4, 72 mp, 2015, oferta exclusiva,3 camere nelocuit,necesita mici finisari dupa preferinta, centrala proprie, contorizat apa, gaze, lumina, locuinta firma, stradal, zona excelenta. **67.500 €;** ☎0735.051.778 mariana_mircioi@yahoo.com

618. **Militari** Auchan, Royal Residence dec., 70 mp, 2017, posibilitate de mutare imediata.Apartamentul se preda la cheie cu finisaje la alegere, dec.,bucataria inchisa,doua bai.Echipat cu centrala termica,obiecte sanitare, tamplarie geam termopan,lift, **57.400 €;** ☎0734.774.455/ 0734.774.455/ 0720.686.868 contact@royal-residence.ro

619. **Militari** Cartier, dec., 2017, apartamente spatioase si finisate la cheie la cel mai inalt standard de calitate si confort; **29.900 €;** ☎0722.566.222

620. **Militari** metrou 2 min, 3 camere 85mp-84.700euro dec., et. 2/8, 85 mp, 2018, ap 3 cam metrou Pacii 2 min. Pret promo ptr avans min 85%. 85mp, balcon, 2 gr sanit, Complet finisat, usi, centrala, bloc beton si caramida. Finalizare 2019. Arhitectura moderna. Parcare subterana; **84.700 €;** ☎0738.192.585 nicoleta@activeestate.ro

621. **Militari** Politehnica, semidec., et. 10/10, 53 mp, 1977, semimobilat, gresie, faianta, parchet, termopan, balcon. Vecinatati: Lujerului, Gorjului, Afi Cotroceni, Plaza Drumul Taberei, Grozavesti, Crangasi.OVA 119555 **52.500 €;** ☎0731.324.659 office@catalog-rezidential.ro

622. **Militari** Rasaritului, semidec., et. 10/10, 70 mp, 1979, proprietar Militari, Rasaritului, 3 cam, et 10/10, conf.1, semidec., balcon mare, bucatarie mare, 2 grupuri sanitare. An constructie 1979.Cadastru, intabulare, certificat energ., scara curata 0 restantieri, **72.000 €;** ☎0726.061.943 vicente10X@yahoo.com

623. **Militari** Residence dec., et. 2/7, 67 mp, 2017, bloc nou, predare iunie 2017 finisaje la alegere incluse in pret, CT, baie utilata, fara taxa de mentenanta, raordat la utilitati. Parcare, RATB, parc, restaurante, **56.950 €;** ☎0722.166.933 vanzari@militari-residence.ro

624. **Militari** Residence, dec., et. 5/7, 69 mp, 2017, 3 camere, balcon inchis, bloc finalizat si locuit, finisate complet cu gresie, faianta, parchet, la alegere, usa metalica, centrala termica, **60.300 €;** ☎0722.166.933/ 0723.013.946 vanzari@militari-residence.ro www.militari-residence.ro

625. **Militari** Residence, dec., et. 1/7, 61 mp, 2017, 3 camere, balcon inchis, bloc finalizat si locuit, finisate complet cu gresie, faianta, parchet, la alegere, usa metalica, centrala termica, **54.900 €;** ☎0722.166.933/ 0723.013.946 vanzari@militari-residence.ro www.militari-residence.ro

626. **Militari** Rezervelor 79, Metro, Rosu, dec., et. parter/7, 70 mp, 2017, apartament 3 camere, 70 mp, dec., parter inalt, finisaje la alegerea dvs. baie utilata complet, termopan, usa metalica, centrala proprie. Bloc nou.www.militarirezervelor.ro **63.800 €;** ☎0725.744.950/ 0771.310.310 alice.rezervelor@gmail.com

627. **Militari** Rezervelor, Auchan, Mc Donalds dec., et. 3/7, 70 mp, 2017, oferta de Paste, apartament 3 camere, 70 mp, dec., finisaje la alegerea dvs, baie utilata complet, centrala proprie, bloc nou, pret 61500 euro.www.militarirezervelor.ro **61.500 €;** ☎0725.744.950/ 0771.310.310 alice.rezervelor@gmail.com

628. **Militari** Rezidential Apusului 2 dec., et. 2/6, 80 mp, 2018, imobil nou, D+P+6E, situat pe strada Acvilei nr. 42, constructie si compartimentare caramida,2 gr sanitare, 2 balcone, geam la beie, finisaje la alegere, parcare proprie, accept credit **66.000 €;** ☎0726.500.535 contact@rezidentialapusului.ro

629. **Militari,** semidec., et. 9/10, 73 mp, 1980, 1 min Iuliu Maniu-Pacii metrou, toate imbunatatirile, 2 balcoane, stradal, zona si bloc impecabile, acc credit, **63.000 €;** ☎021.434.30.60/ 0731.322.851 bestimobiliaremilitari@gmail.com

630. **Militari,** dec., et. 1/4, 72 mp, 1985, 1 min. Apusului, Uverturii, stradal, toate imbunatatirile, balcon 5m, bloc tip N, zona si bloc impecabile, gradina, toate actele, acc credit **68.000 €;** ☎021.434.30.60/ 0731.322.851 bestimobiliaremilitari@gmail.com

631. **Militari,** dec., et. 4/11, 84 mp, 2019, apartament 3 camere dec. tip C in complex Plaza Residence faza 2. Unitatile se predau semifinisate, termen de finalizare octombrie 2019; **99.000 €;** ☎0738.713.282/ 0738.713.283 office@plazaresidence.ro

632. **Militari,** dec., et. 2/11, 74 mp, 2019, apartament 3 camere tip A in complex Plaza Residence faza 2. Unitatile se predau semifinisate si au termen de finalizare in octombrie 2019; **88.600 €;** ☎0738.713.282/ 0738.713.283 office@plazaresidence.ro

633. **Militari,** dec., et. 1/11, 84 mp, 2019, apartament 3 camere tip C in complex Plaza Residence Faza 2. Termenul de finalizare este in octombrie 2019, unitatile se predau semifinisate; **99.000 €;** ☎0738.713.282/ 0738.713.283 office@plazaresidence.ro

634. **Militari,** semidec., et. 2/4, 62 mp, 1970, Apusului, confort 1 semidec., etaj 2/4, suprafata 62 mp, fara imbunatatiri, zona linistita, apropape de mijloace de transport si metrou, cadastru si intabulare, usor negociabil **57.000 €;** ☎0760.654.543 stanb.concept@gmail.com

635. **Militari,** dec., confort 1, etaj 4, termopan, parchet, gresie, faianta, terasa refacuta, metrou la cinci minute, discutabil. **59.000 €;** ☎0720.592.299

636. **Militari,** dec., et. 1/10, 1980, confort 1, termopan, parchet, instalatii sanitare si electrice noi, loc de parcare ADP. **74.000 €;** ☎0720.592.299

637. **Militari,** 1-2 min. de Lujerului, Cora, dec., 67 mp, apartament confort 1, cu balcon, parter inalt/10, baie si bucatarie renovate recent, obiecte sanitare noi, total termopane, usi noi, pereti curati cu lavabila, apropape de scoala, gradinita, **69.500 €;** ☎0722.528.996

638. **Militari,** 1-2 min. de Politie, Gorjului, et. 1/4, 68 mp, apartament confort 1, cu balcon la sufragerie, geam de aerisire la baie, gresie, faianta, termopan, aer conditionat, usa metalica, parchet, foarte curat, liber, **61.500 €;** ☎0722.301.910

639. **Militari,** 5 minute metrou Pacii, dec., et. 2/10, 74 mp, 1978, 3 camere, confort 1, dec., etaj 2/10, 2 lifturi, 2 balcoane inchise, 74 mp, renovat, g, f, p, tamplarie pvc cu geamuri termopan, usa metalca, accepta credit, cadastru, intabulare, liber, **69.500 €;** ☎0730.556.914 ionnedea.khc@gmail.com

640. **Militari,** Apeductului, Rezervelor, dec., et. parter/6, 81 mp, 2018, str Weiner Palada nr 6, bloc cu regim de inaltime p+6, 3 scari, 81 unitati locative, termen predare decembrie 2018, finisaje la alegere, centrala proprie, pret 66000 e (tva 5% inclus). **66.000 €;** ☎0799.936.443 proiectapeductului@iness-intermed.ro

641. **Militari,** Apusului, semidec., et. 2/4, 70 mp, 1972, apartament confort 1, semidec. situat la etajul 2/4, bloc din 1972, are o suprafata de 70 mp. balcon, gresie, faianta, parchet, termopan, aer conditionat, liber, cadastru si intabulare, renovat, **68.000 €;** ☎021.231.23.18/ 0731.144.152

642. **Militari,** Apusului, Ghirlandei, semidec., et. parter/4, 1970, 3 camere, geam baie, confort 1, semidec., parter/4, balcon inchis, 66mp, imbunatatiri de calitate, g, f, p, t, um, usi interior lemn, partial mobilat si utilat, accepta credit, cadastru, intabulare. **65.000 €;** ☎0730.556.914 ionnedea.khc@gmail.com

643. **Militari,** B-dul Iuliu Maniu nr. 73, stradal, dec., et. 7/11, 72 mp, 1980, apartament 3 camere, dec., in suprafata de 72 mp, liber, 2 balcoane, imbunatatiri, ferestre pvc, usa metalica, gresie, faianta, stradal, particular. **73.000 €;** ☎0731.461.711 staicu.aurelian@yahoo.ro

644. **Militari,** Bd. Iuliu Maniu, 75 mp, 1976, Gorjului, metrou, piata, bloc solid, grinzi, stalpi beton armat, finisaje, parchet, intabulat, **69.000 €;** ☎0734.087.678

645. **Militari,** Bd. Iuliu Maniu, 200m metrou, dec., et. 1/11, 77 mp, 2019, bloc nou situat la 200 de metri de statia de metrou, Pacii ofera spre vanzare apartament cu 3 camere 77 mpu, etaj 1 din 11, complet dec., **96.000 €;** ☎0757.578.682 razvan@rotarpark.ro

646. **Militari,** Bulevardul Iuliu Maniu, dec., et. 2/11, 76 mp, 2018, 200 metri de statia metrou Pacii, ap. in bloc nou, luminos si spatios, dec., 76 mp utili, centrala proprie, baie complet utilata, finisaje la alegere, contorizare individuala, exclus agentii, **96.000 €;** ☎0757.578.680 adrian@rotarpark.ro

647. **Militari,** Cetatea de Balta, dec., et. 4/4, 74 mp, 1979, particular, apartament 3 camere, dec., etaj 4/4, dou? grupuri sanitare, doua balcoane, suprafata utila 73,68 mp (incl.balcoane), an constructie 1979, pret discutabil **65.000 €;** ☎0742.155.493

648. **Militari,** Cora Militari, Veteranilor, dec., et. 4/4, 70 mp, 1981, vanzare apartament 3 camere, dec., mobilat si utilat, etaj 4/4, bloc reabilitat termic, situat la aproximativ 5 minute de Cora Militari si Piata Veteranilor, pret negociabil, **75.000 €;** ☎0722.702.564/ 0768.046.976 ioan.rusupfa@gmail.com

649. **Militari,** Cora Militari, Virtutii, dec., et. 4/4, 75 mp, 1989, Apartament 3 camere, dec., mobilat si utilat, bucatarie utilata si mobilata, etaj 4/4, bloc constructie 1989, situat in apropiere de zona Cora Militari si Crangasi. **67.000 €;** ☎0722.702.564/ 0768.046.976 ioan.rusupfa@gmail.com

650. **Militari,** Drumul Taberei, semidec., et. 1, 63 mp, 2018, apartamente noi la cheie, bloc stil vila P+3, loc de parcare inclus in curte, intersectie Bd. Timisoara / Moinesti. Comision 0 cumparator **75.000 €;** ☎0747.181.818 lemon.vanzari@gmail.com

651. **Militari,** Gojului, Piata, metrou, Iuliu Maniu, dec., et. 2/10, 67 mp, pozitionat stradal, orientare catre spatele blocului (punct cardinal sud), geam de aerisire la baie, centrala termica individuala, 1 min dist. metrou. Se accepta orice tip de credit. Acte la zi. **70.000 €;** ☎0748.147.205 ysaccosmin@evocasainvest.ro

652. **Militari,** Gorjului, dec., 74 mp, 1976, se vinde apartament 3 camere dec. in sp de 64.73 mp utili, 2 balcoane, baie plus grup sanitar, bucatarie mare open space, pozitionat foarte bine la gura de metrou Gorjului, vedere mixta, **63.000 €;** ☎0732.547.531 elenavoica@yahoo.com

653. **Militari,** Gorjului, dec., et. 3/4, 70 mp, 1981, va propun un apartament de 3 camere in zona Militari - Gorjului, cu acces rapid catre metrou si Piata. Apartamentul este situat la etajul 3 intr-un bloc de 4 nivele din 1981, dec.; **68.000 €;** ☎0722.732.975 axadomenii@yahoo.com

654. **Militari,** Gorjului, comision 0, dec., et. 4/6, 113 mp, 2018, 3 camere, dec., etaj 4/6, bucatarie inchisa, 2 gr. sanitare cu geam la baie, finisat la cheie, pret de lista - 95.238 euro + 5% T.V.A., loc de parcare suprateran inclus in pret. **99.850 €;** ☎0742.400.300

655. **Militari,** Gorjului, comision 0, dec., et. 5/6, 77 mp, 2018, apartament cu 3 camere, constructie 2018 in cartierul militari, zona Valea Lunga, cu suprafata utila de 77 mp, etaj 5/6, geam la baie, 80.952 euro + 5% t.v.a., loc de parcare suprateran inclus. **85.000 €;** ☎0742.400.300

656. **Militari,** Intrarea Viitorului, dec., 78 mp, 1978, vand ap. 3 camere, **80.000 €;** ☎0773.763.988

657. **Militari,** Iuliu Maniu, dec., et. 1/5, 70 mp, 2018, direct dezvoltator, bloc nou p+5 beton si caramida sector 6, predare la cheie, compartimentari interioare caramida, finisaje la alegere, centrala termica, statie ratb la 50 m, toate utilitatile, parcare, **58.900 €;** ☎0733.248.555 alinagabriella2002@yahoo.com

658. **Militari,** Iuliu Maniu, dec., et. 1/5, 85 mp, 2018, direct dezvoltator, bloc nou p+5 beton si caramida sector 6, predare la cheie, compartimentari interioare caramida, finisaje la alegere, centrala termica, statie RATB la 50 m, toate utilitatile, parcare,. **72.250 €;** ☎0733.248.555 alinagabriella2002@yahoo.com

659. **Militari,** Iuliu Maniu, 200 m metrou, dec., et. 9/11, 74 mp, 2018, bloc nou situat la 200 de metri de statia de metrou Pacii ofera spre vanzare apartament cu 3 camere 74 mpu, etaj 9 din 11, complet dec., pret 76.500 euro, finalizare luna iunie 2018 **91.400 €;** ☎0757.578.682 razvan@rotarpark.ro

660. **Militari,** Iuliu Maniu, 200 m, metrou, finalizat, dec., et. 10/11, 73 mp, 2018, imobil nou situat la 200 de metri de statia de metrou Pacii ofera spre vanzare apartament cu 3 camere 73 mpu, etaj 10 din 11, complet dec., pret 91.400 euro; **91.400 €;** ☎0757.578.682 razvan@rotarpark.ro

661. **Militari,** Iuliu Maniu, Apusului et. 2/10, 74 mp, 1978, 3 camere, confort 1, dec., etaj 2/10, 2 lifturi, 2 balcoane inchise, 74 mp, renovat, g, f, p, tamplarie pvc cu geamuri termopan, usa metalca, accepta credit, cadastru, intabulare, liber, **69.500 €;** ☎0730.556.914 ionnedea.khc@gmail.com

662. **Militari,** Iuliu Maniu, Metrou Pacii dec., et. 2/10, 74 mp, 1979, apartament 3 camere, dec., suprafata 80 mp, 2 balcoane din care 2 inchise **69.500 €;** ☎0733.301.700

663. **Militari,** Iuliu Maniu, Metrou Pacii, semidec., et. 2/10, 1979, apartament 3 camere, dec., suprafata 80 mp, 2 balcoane din care 2 inchise, **69.500 €;** ☎0731.301.900 cristian.grigore@reian.ro

664. **Militari,** Lujerului, Iuliu Maniu, dec., et. 2/5, 73 mp, 2018, 3 camere, dec., 2 grupuri sanitare, imobil 2018, lift, optional loc de parcare la subteran, la 7 minute de metrou, finisat la cheie. comision 0%, **98.500 €;** ☎0742.400.300

665. **Militari,** Lujerului, metrou, mobilat, utilat, climatizare, centrala termica, gresie, faianta, termopane. ☎0722.547.287/ 0737.665.109

666. **Militari,** Lujerului, Plaza Mall, Cora Lujerului, dec., et. 3/5, 68 mp, 2018, apartament 3 camere dec., suprafata 68 mp, etaj 3/5, 2 grupuri sanitare, geam la baie, lift, optional loc de parcare subteran, termen de finalizare in iunie 2018, comision 0% de la cumparator, **89.000 €;** ☎0742.400.300

667. **Militari,** Lujerului, Plaza Mall, Cora Lujerului, semidec., et. 3/5, 86 mp, 2018, apartament 3 camere, suprafata 86 mp, living de 29 mp, etaj 3/5, 2 grupuri sanitare, geam la baie, lift, optional loc de parcare subteran, termen de finalizare in iunie 2018, comision 0%, **100.000 €;** ☎0742.400.300

668. **Militari,** Lujerului, Plaza, Mall, Cora, Lujerului, dec., et. 1/3, 85 mp, 2018, apartament 3 camere, suprafata 86 mp, living de 29 mp, etaj 3/5, 2 grupuri sanitare, geam la baie, lift, optional loc de parcare subteran, termen de finalizare in iunie 2018, comision 0%, **100.000 €;** ☎0742.400.300

669. **Militari,** Lujerului, Veteranilor, dec., et. 3/10, 72 mp, 1981, confort 1, gresie, faianta, parchet, 2 grupuri sanitare, **63.500 €;** ☎0769.115.522

670. **Militari,** Pacii, Belsugului, Bucuresti, sector 6 dec., et. parter/9, 72 mp, 2019, apartament 3 camere dec., 2 bai, balcon, parcare, complet finisat, centrala, bucatarie mare inchisa, bloc nou 2019, aproape RATB, metrou, Scoli,magazine, avans 15%, fara comision. **76.388 €;** ☎0749.115.511/ 0745.005.500 belsugluiresidence@gmail.com

671. **Militari,** padurea Rosu, apartament 3 camere 76 mp dec., et. 1/3, 76 mp, 2017, imobil pozitionat intre padurea Rosu si parcul central, in apropierea Lacului Dambovita. Finisaje la alegere incluse in pret. Termen de finalizare iulie 2018. Statie mijloc de transport (linia 406) **60.000 €;** ☎0720.686.868/ 0734.774.455

672. **Militari,** piata, 70 mp, gresie, faianta, termopan, usa metalica, balcon mare, baie cu geam, scoala, gradinita, **55.000 €;** ☎0760.276.504

673. **Militari,** Politehnica, dec., 70 mp, 1978, gresie, faianta, termopan, usa metalica, balcon inchis termopan,parc, linia 41, metrou. **68.900 €;** ☎0760.276.504

674. **Militari,** Politehnica, semi-stradal, dec., 70 mp, 1978, etaj 1/10, bloc 1978, liber, 70 m, cu balcon si 2 bai (cu geam), loc parcare ADP, termopan, parchet din lemn masiv, usa metalica, metrou, Lidl, langa 2 statii de metrou, **76.500 €;** ☎0722.336.927 oarfamarius@yahoo.com

675. **Militari,** Praktiker, Jysk, Mc Donalds, dec., et. 6/7, 69 mp, 2016, apartament 3 camere, 69 mp utili, dec., 2 grupuri sanitare, finisaje la alegerea dvs, usa metalica, centrala proprie, baie utilata completwww.militarirezervelor.ro **59.900 €;** ☎0725.744.950/ 0771.310.310 alice.rezervelor@gmail.com

676. **Militari,** Rezervelor, dec., 75 mp, 2018, 3 camere, ansamblu de locuinte situat la doar 5 minute de statia de metrou Pacii. Complex Comercial Auchan. Autobuze 138 si 178. Finalizare luna august 2018. **65.250 €;** ☎0734.125.125/ 0721.128.128 office@mtresidence.ro

677. **Militari,** Rezervelor, Weiner Palada 50, dec., 77 mp, 2016, dezvoltator, demisol inalt, luminos, 77 mp, dec., 2 bai, balcon, finisat, contorizat, canalizare separata cu supapa, loc parcare, centrala, mijloace transport, metrou, credit, merita vazut, **55.000 €;** ☎0768.147.217 pacii_residence@yahoo.ro

678. **Militari,** Rezervelor, Weiner Palada 50, dec., 85 mp, 2016, dezvoltator, total dec., 2 balcoane, dormitor matrimonial, constructie D+P+6, cadru beton, caramida interior/exterior, finisat, contorizat, utilitati, parcare inclusa, mij. transport, credit. **71.000 €;** ☎0768.147.217 pacii_residence@yahoo.ro

679. **Militari,** Rezervelor, Weiner Palada 50, dec., 85 mp, 2016, dezvoltator, total dec., 2 balcoane, dormitor matrimonial, constructie D+P+6, cadru beton, caramida interior/exterior, finisat, contorizat, utilitati, parcare inclusa, mij. transport, credit. **71.000 €;** ☎0768.147.217 pacii_residence@yahoo.ro

680. **Militari,** str. Rezervelor, dec., et. parter/8, 57 mp, 2018, direct dezvoltator, ansamblu rezidential, imobil nou modern, finisaje la alegere,centrala proprie, 2 gr. sanitare, 1 balcon, 57 mp,10 min. metrou Pacii, Preciziei, 2 min. Ratb 138; 178, TVA 5% inclus. **48.850 €;** ☎0721.128.128/ 0734.125.125 officemtresidence@gmail.com

681. **Militari,** Teatrul Masca, dec., et. 3/10, 79 mp, 1989, apropiere metrou, linia 41, piata, et. 3, 79 mp, constructie 1989, dec., 2 bai, imbunatatiri **85.000 €;** ☎0758.323.323 office@imobservicecenter.ro

682. **Militari,** Valea Lunga, semidec., et. 8/10, 69 mp, 1979, ap. 3 cam. semidec. complet utilat si mobilat, 69 mp utili, 8/10, imobil constructie 1979, 2 gr. sanitare, balcon spatios, metrou Gorjului 6 min, 68.000 euro. **68.000 €;** ☎0738.843.096 simamihaela75@gmail.com

683. **Militari,** Virtutii, Lacul Morii, bloc nou, dec., et. 1/4, 72 mp, 2017, bloc nou, an constructie 2017, la etajul 1 din 4, finisaje de calitate superioara,bucatarie inchisa, se vinde mobilat si utilat complet. **96.000 €;** ☎0768.292.122/ 0767.503.030 mihai.nastase@imobe.ro

684. **Militari,** Virtutii, Orsova, dec., et. 2/7, 80 mp, 1989, 1989 constructie bloc, reabilitat termic, dec. 80 mp, etaj 2/7, gresie, faianta, parchet, termopane, usa metalica, aer conditionat, cadastru si intabulare, comisionul agentiei 2%. **115.000 €;** ☎0731.144.153/ 021.231.23.18 florex-home@gmail.com

685. **Militari,** zona noua, strada Rezervelor, stradal dec., et. parter/8, 75 mp, 2017, parter inalt, dezvoltator, 80 mp, dec., balcon 12 mp, 2 grupuri sanitare, centrala termica, acces Ratb, metrou, centre comerciale Lidl, Mega Image, Auchan, **71.250 €;** ☎0734.125.125/ 0721.128.128 officemtresidence@gmail.com

686. **Mosilor** stradal 2 minute metrou Bucur Obor, dec., et. 1/8, 70 mp, 1980, 3 camere confort 1, gresie, faianta, parchet. bloc reabilitat , cadastru , intabulare, disc., **94.000 €;** ☎0761.532.117/ 0722.542.692 lacramioara_munteanu@yahoo.com

687. **Mosilor,** dec., et. 1/8, 70 mp, 1981, adiacent, la 2 min. metrou Obor, neg., **98.000 €;** ☎0729.229.107 florinaum@gmail.com

688. **Mosilor,** dec., et. 1/8, 70 mp, 1980, Mosilor 3 cam., adiacent, reabilitat termic, pozitie excelenta, fara trafic, 2 min. de metrou, 70 mp, etaj 1 din 8, anul 1980, **98.000 €;** ☎0721.527.264 florinaum@gmail.com

689. **Mosilor,** 2 min. metrou Obor, semistradal, liniste semidec., et. parter/8, 65 mp, 1980, ideala investitie, pretabil si firma, acces rapid centru, parter inalt fara balcon, posibilitate construire, bucatarie spatioasa, imbunatatit, bloc reabilitat, 2 gr. Sanitare, mobilat, acte, pret neg, seriozitate. **82.500 €;** ☎0764.841.843/ 0740.687.595

690. **Mosilor,** Dacia, Pizza Hut, semidec., et. 7/8, 74 mp, 1982, 8 minute metrou, Obor, 7/8, semidec., 2 wc, 2 balcoane, bloc 1982, orientare Vest, pozitie superba, geam baie, cadastru, intabulare accept credit, loc parcare ADP, liber, **88.000 €;** ☎0724.336.834

691. **Mosilor,** Eminescu, str. Ardeleni nr. 1, semidec., et. 8/8, 73 mp, 1981, ap. 3 camere, 2 bai a 4 mp fiecare, 2 balcoane, reabilitat termic, direct proprietar, exclus firme, **93.000 €;** ☎0727.553.389

692. **Mosilor,** Mihai Eminescu, dec., et. 6/8, 66 mp, 1988, dec., etaj 6, bloc 1988, renovat total 2012, finisaje de calitate, instalatii sanitare si electrice schimbate, balcon, acte la zi, disponibil imediat. **86.900 €;** ☎0775.368.545 agentie8@mauwis.ro

693. **Mosilor,** Obor, dec., et. 1/8, 70 mp, 1981, ap 3 camere dec. 2 gr sanitare balcon, bl reabilitat retras de la strada , scara curata, termopan gresie faianta parchet. Acte la zi. Metrou Obor 3-4 minute. **90.000 €;** ☎0771.791.542

694. **Muncii** Campia Libertatii semidec., et. 4/4, 61 mp, 1962, **71.900 €;** ☎0744.569.253 ungureanu.stefan@galaxyimob.ro

695. **Muncii,** Mihai Bravu, Baba Novac, dec., et. 8/10, 70 mp, 3 camere deosebit, renovat recent cu finisaje de calitate. Apartamentul se vinde mobilat si utilat. Bloc reabilitat. Apropiere Piata Muncii, parc IOR. Apropiere metrou **95.000 €;** ☎0732.135.470

696. **Nedeleanu,** Topliceanu Vasile, dec., et. 7/8, confort 1, hol H, bloc reabilitat, gresie, faianta, parchet, termopan, centrala, aer conditionat, nediscutabil; **74.000 €;** ☎0730.421.581

697. **Nerva** Traian, dec., et. 6/10, 78 mp, 1995, ap. 3 camere dec. renovat 2018 mobilat si utilat complet, (gresie faianta, parchet, termopan, 2 grupuri sanitare) ac , loc de parcare pozitionat chiar in spatele blocului loto **127.000 €;** ☎0749.473.558 zipco.imobiliare@gmail.com

698. **Nerva** Traian, dec., et. 8/8, 76 mp, 1994, apartament 3 camere central, zona deosebita (direct proprietar), **112.500 €;** ☎0726.340.181 printingshop@gmail.com

699. **Nerva** Traian, dec., et. 1/10, 75 mp, 2015, Unirii Nerva Traian, proprietar, bloc nou 2015, etaj 1, 5 min metrou, dec., superfinisat, 2 bai, 2 lifturi, balcon mare la bucatarie cu living, centrala termica, costuri foarte mici intretinere. **129.000 €;** ☎0754.050.386 Francesca.spiridon@yahoo.com

700. **Nerva** Traian, Mircea Voda, etaj 3, dec., et. 3/8, 76 mp, 1993, va propun un apartament cu 3 camere in zona Nerva Traian - Mircea Voda, situat in planul doi, cu acces rapid la statia de metrou Timpuri Noi; **123.500 €;** ☎0722.732.975 axadomenii@yahoo.com

701. **Nerva** Traian, Timpuri Noi, Vitan, str. Anastasie, dec., et. parter/10, 65 mp, 1991, apartament 3 cam., negociabil, dec.,1991, p/8, zona Nerva Traian, Timpuri Noi, str. Anastasie Panu, aproape de ONRC, TB, Mall Vitan, perfect pentru locuit sau pentru afacere comerciala, **93.000 €;** ☎0720.075.506 sima.dana.2018@gmail.com

702. **Nicolae** Grigorescu metrou, semidec., et. 3/10, 70 mp, 1970, Piata Matei Ambrozie, 3 camere semidec., 2 balcoane, toate imbunatatirile, gresie, faianta, parchet, termopan, bloc reabilitat, scara curata, loc parcare, 3-4 minute metrou, 2 minute parc IOR. **87.000 €;** ☎0732.135.470

703. **Nicolae** Grigorescu, dec., et. 4/8, 65 mp, 1975, 3 camere Nicolae Grigorescu, Prevederii, dec., etaj 4/8, suprafata 65 mp, an constructie 1975. Apartamentul se vinde complet utilat si mobilat. **69.500 €;** ☎0724.808.488/ 0728.005.842 george.t@star-construct.ro

704. **Nicolae** Grigorescu, dec., et. parter/3, 126 mp, 2018, imobil nou, modern, direct dezvoltator, accept credit bancar/ipotecar, comision 0, tva 5% inclus,10-15 min. metrou, centrala proprie, conturizare individuala, finalizare constructie 2018, comision 0, **91.900 €;** ☎0758.234.495 rusu.c@vbi.ro

705. **Nicolae** Grigorescu, dec., et. 7/10, 70 mp, 1979, Stelian Mihale, 3 camere dec., 2 grupuri sanitare, 2 balcoane, geam la ambele bai, gresie, parchet, termopan, **75.000 €;** ☎0732.135.470

706. **Nicolae** Grigorescu, in spatele pietei Salajan dec., et. 7/10, 73 mp, 1978, cf 1, dec., bloc reabilitat, 2 balcoane, 2 gr sanitare cu geam, gresie, faianta, parchet, termopane, usa metalica, liber, toate actele, **75.000 €;** ☎0728.777.132 office@ramax.ro

707. **Nicolae** Grigorescu, Lotrioara, semidec., et. 6/10, 65 mp, 1968, piata Matei Ambrozie metrou 2 minute, 5 minute parc, circular, fara imbunatatiri, ocazie **75.000 €;** ☎0728.777.132 ramax2016@yahoo.com

708. **Nicolae** Grigorescu, metrou, semidec., et. 10/10, 75 mp, 3 camere, confort 1, semidec., 75 mp, etaj 10/10 +etaj tehnic, g+f+p+t, renovat recent, 2 balcoane, dormitor de 18mp, 3 minute metrou, partial mobilat, 5 minute parc Titan, bloc reabilitat termen, **79.900 €;** ☎0799.595.229 octavianmarinescu@kimbi.ro

709. **Nicolae** Grigorescu, metrou, semidec., et. 10/10, 75 mp, 1970, bloc stradal, reabilitat, vedere mixta, panoramica, camere foarte mari, renovat total recent, gresie, faianta, parchet, termopan, instalatia sanitara si cea electrica schimbate, bucatarie mobilata recent, apropiere metrou si parcul IOR, acte **79.900 €;** ☎0740.246.872/ 0723.399.229

710. **Nicolae** Grigorescu, metrou, semidec., et. 6/10, 65 mp, 1970, Lotrioara, confort 1, circular, 2 minute p-ta Matei Ambrozie, 3 minute parc, 2 min. metrou fara imbunatatiri, liber, acte ok, merita vazut, **73.000 €;** ☎0732.135.471

711. **Nicolae** Grigorescu, piata Salajan, dec., et. parter/8, 65 mp, 1987, Prevederii, 7-8 minute metrou, decomnadat, 1987, 2 grupuri sanitare, fara balcon existand posibilitatea de a face, bloc reabilitat termic, fara imbunatatiri **70.000 €;** ☎0732.135.467 ramax2016@yahoo.com

712. **Nicolae** Grigorescu, Prevederii dec., et. 4/8, 62 mp, 1975, Apartament 3 camere pe Prevederii, zona Nicolae Grigorescu la 5 minute de metrou. Apartamentul se vinde complet mobilat si utilat, cum se vede in poze. Pret 69.500 euro discutabil, **69.500 €;** ☎0736.380.186/ 0725.597.221 emil.c@star-construct.ro

713. **Nicolae** Titulescu, Piata Victoriei, dec., et. 7/10, 82 mp, 1980, apartament 4 cam, pret de 3 camere, dec., confort 1, et 7/10, 82 mp, 2 grupuri sanitare, balcon, 2 debarale bloc reabilitat, fara imbunatatiri, doar termopane. Acces rapid metrou, centru, Romana, Unirii. **133.999 €;** ☎0737.481.773 euro.c.imobiliare@gmail.com

714. **Nitu** Vasile, semidec., et. 3/4, 63 mp, metrou Piata Sudului la 6 minute, apartament 3 camere semidec., et.3 din 4, gresie, faianta, termopan, bucatarie mobilata, bloc izolat termic, **66.000 €;** ☎0736.135.836 florinmarvis@yahoo.com

715. **Nitu** Vasile, Berceni str. Izvorul Trotusului, semidec., et. 2/4, 63 mp, 1976, 3 camere, in bloc cu supraveghere video. Negociabil. Exclus agentii. **65.000 €;** ☎0722.551.965

716. **Nordul** Capitalei, dec., et. 3/11, 84 mp, 2018, ansamblul residential Four City North continua standardele ridicate in materie de dezvoltare imobiliara premium, fiind dezvoltat de compania Eden Capital Development. Detalii pe www.4city.ro **89.134 €;** ☎0727.799.330/ 0723.002.133 contact@4city.ro

717. **Obor** Colentina Masina de Paine vav Kaufland semidec., et. 10/10, 69 mp, 1970, Semistradal, metrou Obor 7 min. Mall Veranda 5 min. scoala,gradinita, bloc civilizat, reabilitat termic, um, termopan, parchet clasic, liber, cadastru, intabulare, **59.000 €;** ☎0722.614.867/ 0723.947.833

718. **Obor** Colentina, 7 minute metrou, semidec., et. 9/10, 68 mp, 1974, Kaufland 9/10, mobilat modern utilat orientare est, gresie, faianta, parchet, termopan, usa metalica, 2 aer conditionat, loc parcare ADP, bloc fara risc seismic, bl. reabilitat termic, cad., intabulare acc. credit, **68.000 €;** ☎0724.336.834

719. **Obor,** 3 minute metrou, dec., et. 8/10, 70 mp, 1974, apartament confort 1, dec., etaj 8/10, bloc 1974, suprafata de 70 mp. gresie, faianta, parchet, termopan, cadastru si intabulare, **69.900 €;** ☎021.231.23.18/ 0731.144.151

720. **Obor,** apartament 3 camere dec., et. 4/4, 77 mp, 1986, **69.000 €;** ☎0799.029.194 cateli

Imobiliare vânzări 3 CAMERE

783. **Piata** Mica dec., et. 4/4, 74 mp, 1985, Proprietar vand apartament 3 camere vis-a-vis Piata Mica, **53.000 €;** ☎0751.193.043 dorinavram88@gmail.com

784. **Piata** Muncii, Decebal, sector 2, metrou, dec., et. 8/9, 80 mp, 1987, dispune de 2 dormitoare, sufragerie, 2 grupuri sanitare, parchet, gresie, faianta, geamuri si usi termopan, aer conditionat. Se vinde mobilat si utilat **110.000 €;** ☎0722.295.000 allyna_a@outlook.com

785. **Piata** Obor, Colentina, dec., et. 9/10, 120 mp, 1980, cf. 1, total dec., gresie, faianta, parchet, termopan, bloc reabilitat, liber, **127.000 €;** ☎0732.698.434

786. **Piata** Rahova, 3 camere dec., et. 7/10, 70 mp, 1986, agentie va propune spre vanzare un apartament de 3 camere la etajul 7 /10, din anul 1986, dec., 2 bai, 3 debarale, balcon inchis in termopan, gresie, faianta, parchet, zona Piata Rahova, 61000 euro. **61.000 €;** ☎0760.654.548 viorica.concept@yahoo.com

787. **Piata** Romana nr. 9, semidec., et. 2/9, 65 mp, 1960, vi-a-vis de ASE, la coloane, vedere bd. Magheru, 3 camere, baie+ wc serviciu, amenajat. Particular. **77.000 €;** ☎0746.091.481

788. **Piata** Romana, semidec., et. 4/8, 112 mp, 1938, Dacia etaj 4 ,apartament 3 camere, baie si grup sanitar de servici, balcon tip logie, suprafata 112 mp, imobil vechi fara risc seismic, liber, cadastru si intabulare, **129.900 €;** ☎0724.226.342/ 021.312.59.99 cristian@k-imobiliare.ro

789. **Piata** Sudului, semidec., et. 6/10, 68 mp, 1963, 3 camere renovat metrou Sudului, mobilat, etaj 6, 2 balcoane inchise, gresie, faianta, termopane, parchet, AC, cadastru, intabulare, 5 minute de mers de statia de metrou. **72.000 €;** ☎0749.131.838 ciprian@confortcasaimobiliare.ro

790. **Piata** Sudului, dec., et. 2/4, 65 mp, 1968, Piata Sudului, Obregiai, Posta, 2 din 4, dec., liber, acte in regula, curat, fara imbunatatiri, pozitie buna, ideal locuinta, urgent, **64.000 €;** ☎0724.661.884

791. **Piata** Sudului, Ap. Patriei, Sos.Oltenitei, dec., et. 5/8, 69 mp, 1984, ID:4612, Pta. Sudului, p. Patriei, 3 camere, confort 1, dec., etaj 5/8, suprafata 69 mp, an constructie 1984, renovat, 7 min de mers pana la M. Ap. Patriei, 2 bai, loc de parcare, se accepta credit, **71.000 €;** ☎0729.842.974

792. **Piata** Sudului, Frumusani, semidec., et. 5/6, 70 mp, 1985, 3 camere semidec., bloc din 1984 centrala termica, termopan peste tot parchet, la 5 min. piata Berceni, are cadastru, liber, **58.500 €;** ☎0784.572.615 sorinmarvis@yahoo.com

793. **Piata** Sudului, Nitu Vasile, 5 min. metrou si mall semidec., et. parter/4, 60 mp, 1967, stradal, vedere spate, liniste, verdeata, pretabil si comercial, cabinet, etc, bloc si zona civilizata, ap la parter inalt, curat, balcon, termopan, fara alte imbunatatiri, acte la zi, acc credit, merita, seriozitate **57.500 €;** ☎0764.841.843/ 0740.687.595

794. **Piata** Sudului, Seculor, semidec., et. 3/4, 65 mp, apropiere metrou, apartament cf. 1, etaj 3/4, termopan, parchet, gresie, faianta, instalatii noi, bucatarie mobilata, loc de parcare platit, **65.900 €;** ☎0733.300.779/ 0722.300.698

795. **Piata** Trapezului, Bulevardul 1 Decembrie 1918, semidec., et. 3/8, 67 mp, 1982, vand apartament 3 camere la mai putin de 5 minute de statia de metrou 1 Decembrie 1918, **80.000 €;** ☎0745.089.956 pavelcdenis@gmail.com

796. **Piata** Victoriei, Banu Manta et. 8/8, 71 mp, 1986, Banu Manta - Primaria Sector 1- Vand apartament 3 camere, dec., etaj 8/8, 71 mp, 2 bai, bloc civilizat, loc parcare ADP, priveliste superba, gresie, faianta, parchet, termopan, aer conditionat, **115.000 €;** ☎0725.073.075 valentinacalitoiu.imob@gmail.com

797. **Piata** Victoriei,1-2 min.de Spital Gr.Alexandrescu, 100 mp, apartament de vanzare in vila la etajul 1, confort 1, liber, cu vedere mixta, dispune de 2 grupuri sanitare si 1 balcon, constructie reabilitata termic in 2017, termopane, parchet, gresie, faianta, etc. **137.000 €;** ☎0722.301.910

798. **Pipera** Lac, dec., et. parter/4, 110 mp, 2018, o veste extraordinar de buna, Renet Real Estate Network are deosebita placere de a va prezenta un imobil amplasat in Pipera care respira aerul de libertate al arhitecturii strans legate de natura; **106.000 €;** ☎+40736013770 alex@alexandrudobrea.ro

799. **Pipera** rond OMW - 3 camere apartament nou dec., et. 6/7, 110 mp, 2018, apartament 3 camere in bloc nou, finalizare 2018 - 2019; **110.000 €;** ☎0727.799.330/ 0723.002.133 contact@4city.ro

800. **Pipera** rond OMW, 3 camere apartament nou dec., et. 7/7, 96 mp, 2018, apartament 3 camere in ansamblu rezidential nou, zona Pipera. **95.680 €;** ☎0727.799.330/ 0723.002.133 contact@4city.ro

801. **Pipera** rond OMW, 3 camere apartament nou dec., et. parter/7, 75 mp, 2018, apartament 3 camere in Pipera, rond OMW, comision 0. **82.500 €;** ☎0727.799.330/ 0723.002.133 contact@4city.ro

802. **Pipera,** Green Vista, comision 0% semidec., et. parter/6, 83 mp, 2009, vanzare apartament 3 camere, 80 mp, semidec., mobilat si utilat complet lux Mobexpert, 2 dormitoare dintre care unul matrimonial, 2 grupuri sanitare, living cu bucatarie open space, parter/6, **118.000 €;** ☎0746.097.005 emilian@bostenaru.ro

803. **Pipera,** Penny Market, ocazie, dec., et. 3/4, 105 mp, 2015, zona rezidentiala, paza umana permanenta, monitorizare video, loc de joaca pentru copii, terasa, 2 balcoane, 2 bai, finisaje de calitate, mobilat, utilat lux, electrocasnicele inclusiv masina de spalat vase, boxa, locul de parcare subterana sunt incluse in pret, liber, comision 0, **130.000 €;** ☎0768.644.971 elkonareal@yahoo.com

804. **Pipera,** rond OMW, 3 camere apartament nou dec., et. 7/7, 107 mp, 2018, Pipera, rond OMW, 3 camere apartament nou **107.060 €;** ☎0727.799.330/ 0723.002.133 contact@4city.ro

805. **Pipera,** Scoala Americana, dec., et. 2/8, 100 mp, 2009, apartament luminos de 3 camere in complex rezidential 2009, dec., 2 bai, terasa de 10mp, suprafata utila 90 mp, renovat integral 2015, etaj 2/8, spatii comune largi, 2 lifturi, comision 0. **95.000 €;** ☎0730.252.252 contact@amaliatudor.ro

806. **Pipera,** ZOO, investitie 3 camere dec., et. 1/3, 111 mp, 2009, **147.900 €;** ☎0735.551.422 florin.toma@catoma.ro

807. **Plaza** mall, Drumul Taberei, apartament 3 camere semidec., et. 5/10, 71 mp, 1972, Plaza mall, tramvai 41, bloc reabilitat termic, apartament 3 camere, confort 1, semidec., etaj 5/10, bloc tip OD, liber, cadastru, intabulare, accept credit, pret negociabil. **68.000 €;** ☎0766.668.893

808. **Poiana** Brasov, langa Hotel Acasa la Dracula dec., et. 1/2, 100 mp, 2005, oferta apartament cu 3 camere, situat intr-o vila D+P+2 la etajul 1, doar 3 ap, in tot imobilul, suprafata 90 mp utili + 3 terase, garaj propriu, pozitie excelenta, vecinatate VIP, liber, **135.000 €;** ☎0721.092.835/ 0723.261.575 ionut.tudorsimobiliare@gmail.com

809. **Popesti** Leordeni dec., et. 2/11, 124 mp, 2008, apartament 4 camere in Complexul Rezidential Confort City **73.900 €;** ☎0720.569.991 ana_tanase20@yahoo.com

810. **Popesti** Leordeni - Drumul Fermei, dec., et. 1/2, 68 mp, 2018, apartament situat intr-un imobil p+2 etaje, retras de la sosea, in zona de case foarte linistita, finisaje premium, cadastru, intabulare, curte interioara, racordat la toate utilitatile; **65.000 €;** ☎0747.848.897

811. **Popesti** Leordeni - Drumul Fermei, dec., et. parter/2, 78 mp, 2018, constructie finalizata 2018, cadastru, intabulare, imobil P+2 etaje situat in zona de case, curte individuala in proprietate 95 mp, finisaje premium, racordat la toate utilitatile orasului, **81.000 €;** ☎0747.848.897

812. **Popesti** Leordeni, dec., et. 2/3, 88 mp, 2018, ap 3 camere (lux), zona superba, priveliste deosebita, 88 mp+2 balcoane (total 12 mp), transat la toate utilitatile orasului, finisaje de lux (gresie, faianta, parchet, usi), 5 minute de Bucuresti. **91.900 €;** ☎0726.801.801/ 0770.909.706 vlad@sudrezidential.ro

813. **Popesti** Leordeni, metrou D.Leonida, la strada mall dec., et. 5/5, 2016, Popesti Leordeni, metrou D.Leonida 10 minute, 3 camere dec., 76 mp, direct proprietar an 2016, et 5/5, lift, acoperis izolat vata bazaltica (pod), baie cu aerisire naturala (fereastra), centrala, **70.000 €;** ☎0720.731.474 otelea_catalin@yahoo.com

814. **Popesti** Leordeni, metrou, dec., et. 2/5, 92 mp, 2019, apartament 3 camere, dec. metrou Leonida, 90 mp. **70.000 €;** ☎0734.826.639/ 0733.373.483 tiberius@sudrezidential.ro

815. **Popesti** Leordeni, Str. Solstitiului dec., et. parter/4, 55 mp, 2016, oferim spre vanzare apartament 3 camere, **58.900 €;** ☎0737.164.576/ 0724.996.460 anghel5cosmin@gmail.com

816. **Popesti** Leordeni, vila 3 camere pret de apartament dec., 80 mp, 2017, structura beton, caramida porotherm, termoizolatie 10 cm, finisaje la alegere, toate utilitatile, localizat Str. Intrarea Viilor nr. 23, pod mansardabil finisat 35 mp, teren liber 25 mp. **73.500 €;** ☎0724.396.201/ 0764.180.052

817. **Prelungirea** Ghencea dec., et. 4/6, 70 mp, 2017, Cartierul Latin apartament 3 camere, comision la vanzare 0%, loc de parcare inclus in pret, se acepta credit Prima Casa, imobiliar etc., **49.000 €;** ☎0765.420.123 evelin.residence@yahoo.com

818. **Prelungirea** Ghencea (Lidl), dec., et. 4/4, proprietar vand ap. 3 camere, la cheie, renovat 2017, semimobilat, **68.000 €;** ☎0726.315.841

819. **Prelungirea** Ghencea apart 3 camere premium semidec., et. 1/3, 65 mp, 2018, Valea Oltului comision 0% etaj 1/3 de 65 mp utili si 77 mp construiti. Structura supradimensionata, finisaje de lux- finalizare 15 iulie 2018. Piatra naturala, travertin, marmura, tamplarie: Veka, baile si cabina si cada, **59.000 €;** ☎0725.540.400 vlad.trimbitasu@gmail.com

820. **Prelungirea** Ghencea Valea Oltului semidec., et. 2/3, 65 mp, 2018, bloc nou premium comision 0% etaj 2/3 de 65 mp utili si 77 mp construiti. Structura supradimensionata, finisaje de lux- finalizare 15 iulie 2018. Piatra naturala, travertin, marmura, tamplarie: Veka, baile si cabina si cada, **59.000 €;** ☎0725.540.400 vlad.trimbitasu@gmail.com

821. **Prelungirea** Ghencea Valea Oltului Apartament 3 camere PREMIUM BLOC NOU semidec., et. parter/3, 71 mp, **64.000 €;** ☎0725.540.400 vlad@vladtrimbitasu.ro

822. **Prelungirea** Ghencea, 0% comision, apartament 3 camere modern, situat in cartier rezidential nou dec., et. 1, 84 mp, 2018, **54.999 €;** ☎0738.156.800 firstimobiliare@gmail.com

823. **Prelungirea** Ghencea, apartament in vila cu gradina proprie dec., et. parter/1, 90 mp, **89.000 €;** ☎0723.325.257 contact@mihaelaanton.ro

824. **Prelungirea** Ghencea, Cartierul Latin, dec., et. 1/6, 70 mp, 2017, direct proprietar, vindem apartamente cu 2 si 3 camere, comision la vanzare 0, loc de parcare inclus in pret, se acepta credit prima casa, imobiliar etc, reducere la plata cash. **52.000 €;** ☎0765.420.123 evelin.residence@yahoo.com

825. **Prelungirea** Ghencea, comision 0, apartament 3 camere in vila dec., et. 1/1, 96 mp, **99.000 €;** ☎0723.325.257 contact@mihaelaanton.ro

826. **Prelungirea** Ghencea, complex Primavara, dec., et. parter/6, 93 mp, 2008, 3 camere + 2 garaje subterane, bloc 2008, etaj parter(inalt pe garaje), 93 mp utili, dec., bucatarie inchisa, 2 bai, utilitati sector 6, 2 minute Ratb. Pret: 95.000 euro, comision cumparator 0. **95.000 €;** ☎0730.556.910

827. **Prelungirea** Ghencea, Raul Doamnei, dec., et. parter/2, 2017, str Abnegatiei, p+1+m, toate utilitatile, finalizat, incalzire in pardoseala, 3 bai complet utilate si mobilate, centrala proprie prin condesare, 2 locuri de parcare incluse, scara interioara, curte 37 mp, **99.000 €;** ☎0736.344.200 contact@hera-residence.ro

828. **Prelungirea** Ghencea, Valea Oltului, bloc nou, apartament 3 camere premium semidec., et. 2/3, 65 mp, **59.000 €;** ☎0725.540.400 vlad@vladtrimbitasu.ro

829. **Prelungirea** Ghencea, Valea Oltului, bloc nou, apartament 3 camere premium semidec., et. 1/3, 65 mp, **59.000 €;** ☎0725.540.400 vlad@vladtrimbitasu.ro

830. **Proprietar,** vand ap. 3 cam Rahova cu Sebastian semidec., et. 7/10, 68 mp, 1980, ap. necesita renovare completa. Intersectia Rahova cu Sebastian, pozitionare Vest, in spate, nu la blvd! 3 cam. semidecom 68 mp, 2 gr. sanitare, 2 balcoane (4.5 m), et. 7/10. An 1980. Exclus intermediari. **62.000 €;** ☎0730.705.514 certenergetic2018@gmail.com

831. **Prosper,** langa Liceul Stefan Odobleja, dec., et. parter/8, 73 mp, 1989, proprietar, vand ap 3 camere, str Ion Nedeleanu, langa Liceul Stefan Odobleja, dec., 2 grupuri sanitare, hol H, suprafata 72,86 mp, anul construc?iei 1989, **78.000 €;** ☎0720.990.727

832. **Rahova** dec., et. 9/10, 72 mp, 1985, Dumbrava Noua, imbunatatiri, centrala proprie, bloc civilizat; **69.500 €;** ☎0745.067.409

833. **Rahova** Dream Residence dec., et. parter/6, 71 mp, 2018, 3 camere 71 m.p. dec. etaj p din 6, complet finisat, sector 5, Dream Residence **69.900 €;** ☎0734.824.188 office@dream-residence.ro

834. **Rahova** Piata semidec., et. 7/10, 72 mp, 1980, 1980 constructie bloc, reabilitat termic, stradal, semidec. 72 mp, etaj 7/10, renovat total de la a-z, instalatii sanitare si electrice noi, usa metalica, cadastru si intabulare, vedere pe spate, liniste, **59.999 €;** ☎0731.144.153/ 021.231.23.18

835. **Rahova,** dec., et. 3/10, 81 mp, 2018, apartament 3 camere 81 mp utili, Confort Urban Rahova, complex rezidential cu peste 30 de blocuri deja finalizate, garantam un proiect conform celor mai inalte standarde de confort si siguranta. **69.900 €;** ☎0727.592.696 iulian@sudrezidential.ro

836. **RAHOVA, 63 MP, 1992, PROPRIETAR AP. 3 CAMERE, CF. 1, PARTER, MOBILAT, CENTRALA PROPRIE, LOC PARCARE, COLABORARE SI CU AGENTII. OFER POZE, 87.000 €;** ☎0723.860.499

837. **Rahova,** dec., et. 5/10, 70 mp, 2018, vand ap. 3 camere, 70 mp/63900 , Rahova, noul Confort Urban, bloc nou, 5/10, finisat complet, vandut la cheie; **63.900 €;** ☎0722.480.411 raducugabriel@yahoo.com

838. **Rahova,** dec., et. 7/8, 65 mp, 1983, vand apartament 3 camere situat in zona Pietei Rahova. **60.000 €;** ☎0767.456.478 valentin.durnac@gmail.com

839. **Rahova,** 1985, Dumbrava Noua, cf. 1, dec., 72 mp, 3/8, g, f, p, t, um, cadastru, intabulare, **58.000 €;** ☎0766.919.499/ 0763.835.193

840. **Rahova,** Alexandriei, dec., et. parter/3, 65 mp, 2015, curte proprie, foisor, casuta unelte, gazon, superb, cartier nou, balcon, bloc din caramida, canalizare, apa, gaze, Enel. Asfalt, **56.000 €;** ☎0721.115.770 dragomirdianamaria@gmail.com

841. **Rahova,** Antiaeriana, apartament 3 camere tip C1 semidec., et. 2/5, 63 mp, 2018, beneficiaza de oferta noastra promotionala valabila doar luna aceasta. Pentru a beneficia de pretul afisat, trebuie sa achiti un avans de minim 80 % **50.900 €;** ☎0737.282.225/ 0771.225.027 vanzari@oxyresidence.ro

842. **Rahova,** Antiaeriana, apartament 3 camere tip C2 dec., et. 2/5, 65 mp, 2018, Beneficiaza de oferta noastra promotionala valabila doar luna aceasta. Pentru a beneficia de pretul afisat, trebuie sa achiti un avans de minim 80 % **55.900 €;** ☎0737.282.225/ 0771.225.027 vanzari@oxyresidence.ro

843. **Rahova,** Barca intersectie cu Dumbrava Noua, semidec., et. 2/8, 1984, apartament 3 camere, etajul 2 din 8, semidec., 68 mp, 2 balcoane, 2 bai, gresie faianta parchet termopane, zona foarte linistita, in imediata apropiere se afla Parcul Sebastian, Carrefour, Kaufland. **64.900 €;** ☎0724.990.855 circiumaruclaudiu@gmail.com

844. **Rahova,** Dream Residence dec., et. parter/6, 72 mp, 2018, 3 camere 72 mp, dec. sector 5, Dream Residence Prima Casa **69.900 €;** ☎0734.824.188 office@dream-residence.ro

845. **Rahova,** Dream Residence, dec., et. parter/6, 72 mp, 2018, 3 camere 72 mp, decoamdat, complet finisat sector 5, Dream Residence, **69.900 €;** ☎0734.824.188 office@dream-residence.ro

846. **Rahova,** Dream Residence, dec., et. parter/6, 72 mp, 2018, 3 camere 72 mp, dec., complet finisat, sector 5, prima casa **69.900 €;** ☎0734.824.188 office@dream-residence.ro

847. **Rahova,** Ispirescu, dec., et. 4/8, 70 mp, 1983, apartament cu 3 camere de 70 mp, 66 mp utili, dec., 4/8 in bloc 1983, reabilitat termic, finisaje medii, set de acte complet, usor creditabil. Comision 0 pentru cumparator. **65.000 €;** ☎0720.464.500 contact@catalinzlotea.ro

848. **Rahova,** Margeanului dec., et. 6/8, 70 mp, 1983, Rahova, Margeanului, cf I, dec., an 1983, bloc cu 2 lifturi, curat, acces facil la mijloacele de transport in comun, scoli si piata. Se accepta credit Prima Casa, **60.900 €;** ☎0735.345.844/ 021.260.10.64 sorin.bunica@rasig.ro

849. **Rahova,** Noul Confort Urban, dec., et. 1/10, 73 mp, 2018, ap. 3 camere la cheie, bucatarie inchisa, 2 bai echipate cu obiecte sanitare, balcon cu iesire din bucatarie si living, centrala proprie, videointerfon, tamplarie PVC Veka 5 camere, contorizat individual. **65.900 €;** ☎0728.988.632/ 0722.480.411 adicraciun99@yahoo.com

850. **Rahova,** Petre Ispirescu, dec., et. 8/8, 70 mp, 1985, terasa perfect hidroizolata, amenajat, aer conditionat, centrala proprie. **64.800 €;** ☎0745.067.409

851. **Rahova,** Petre Ispirescu, Dumbrava Noua, semidec., et. 2/8, 67 mp, 1984, apartament 3 camere, zona Rahova, Margeanului, 2 grupuri sanitare, 2 balcoane. Are termopan la toata casa, usa metalica si partial parchet, gresie, faianta **64.900 €;** ☎0760.654.542 george.concept@yahoo.com

852. **Rahova,** sos. Salaj dec., et. 7/10, 74 mp, 2018, apartament spatios, 3 camere, confort urban/rahova, 74 mp, 65900 , finisat complet, vandut la cheie, bloc nou, ansamblu rezidential, **65.900 €;** ☎0722.480.411 raducugabriel@yahoo.com

853. **Rahova,** Soseaua Salaj, Confort Urban Residence dec., et. 1/9, 94 mp, 2018, 3 camere, dec., 2 gr. sanitare, 94 mp utili, etaj 1 din 9, dotat cu centrala in condensare, caorifere si obiecte sanitare la baie, finisat pe gustul cumparatorului cu gresie, faianta si parchet **75.900 €;** ☎0762.036.921/ 0725.740.901 ramona@sudrezidential.ro

854. **Rahova-** Piata Str. Modoran Ene, dec., et. 2/8, 77 mp, confort 1, imbunatatiri, 2 grupuri sanitare, gresie, fainata, parchet, usa metalica, acte la zi, accept credit **64.500 €;** ☎0724.556.353

855. **Ramnicu** Sarat, Danubiu, Dristor, semidec., et. 4/4, 70 mp, 1983, ID: 2669, Dristor, Danubiu, 3 camere semidec, bloc construit in 1983, suprafata 70 mp, etaj 4/4. Are centrala proprie, 2 grupuri sanitare. Bloc reabilitat. Se accepta credit; **69.900 €;** ☎0738.685.854

856. **Rosetti,** Dacia, semidec., et. 3/3, 80 mp, ultracentral, bloc-vila retras, liniste, un ap pe etaj, 3 camere, 80 mp, et 3/3, curte, parchet, 2 bai, bucatarie, balcon aceperit, a.c., c.t., dependinte, beci. Neintretinut. Reparatiile se deduc. Contract, garantie. **350 €;** ☎0731.702.935 ap.gemeni.rosetti@gmail.com

857. **Sala** Palatului, semidec., et. 4/7, 1940, apartament ultracentral, 3 camere, semidec., 104 mp, necesita renovare, intrare stradala, vedere mixta, cadastru, intabulare, liber, **89.900 €;** ☎0749.199.194 viorica@confortcasaimobiliare.ro

858. **Salaj** stradal, 3 balcoane super amenajat etaj 1, se preteaza pentru birouri, stomatologie, notariat, **80.000 €;** ☎0762.457.728/ 0731.201.065

859. **Salaj,** Rahova, sect. 5, semidec., et. 9/10, 80 mp, 1977, cf. 1, acte, liber, um, gresie, faianta, **52.000 €;** ☎0724.224.333

860. **Salajean,** dec., et. 6/8, 61 mp, 1972, particular vand apartament 3 camere Salajean Prevederii nr 7 dec. necesita renovare generala ap este izolat termic, **61.000 €;** ☎0747.270.484 Lovinconstantinviorel@gmail.com

861. **Samoila** Dumitru, Berceni, Piata Sudului, semidec., et. 7/8, 70 mp, 1980, ID 4533, Str Samoila Dumitru, apartament 3 camere, semidec., etaj 7 din 8, an constructie 1980, suprafata 70 mp. Are termopan, parchet, gresie, faianta, usa metalica. Accepta credit, **68.000 €;** ☎0729.842.974

862. **Sebastian** intersectie Calea Ferentari, dec., et. 3/10, 74 mp, 1985, langa gradinita nr. 205, vedere spate, bloc 1985, incalzire prin pardoseala, liber. **71.500 €;** ☎0745.067.409

863. **Sebastian,** Rahova, semidec., et. parter/2, 1945, parter inalt/2, s.utila 76 mp, suprafata totala 82 mp, termopan, centrala termica, parchet lemn masiv, **67.000 €;** ☎0720.663.399 siadconcept@gmail.com

864. **Sector** 3, prima casa pentru apartament finalizat dec., et. 2/4, 73 mp, 2017, deosebit, ansamblu finalizat in noul cartier al sectorului 3 aflat in apropiere de scoli gradinite piata centre comerciale. Infrastructura dezvoltata, strazi asfaltate, iluminat public; **72.800 €;** ☎0741.430.423/ 0774.454.454

865. **Sectorul** 4, dec., et. parter/4, 79 mp, 2018, Apartament 3 camere, metrou Aparatorii Patriei, 79 mp, terasa 6 mp, curte 40 mp. **87.000 €;** ☎0734.826.639/ 0733.373.483 tiberius@sudrezidential.ro

866. **Seculor,** Berceni, Pta.Sudului, Bld. Brancoveanu semidec., et. 3/8, 56 mp, 1965, ID:4606, Seculor, 2 camere semidec.e, confort 1, etaj 3 din 8, suprafata 56 mp, an constructie 1965, renovari de calitate, la 7-10 min de metrou, loc de parcare, se accepta credit, **56.000 €;** ☎0729.842.974

867. **Sema** Park, rezidential, zona deosebita, 3 cam, et. 5/6, 70 mp, 2017, dezvoltator, bloc nou, constructie impecabila, finisaje de lux. Zona linistita, acces rapide catre Lac, Ratb, metrou, Sema Park, parc Crangasi, zona Regie. Finisaje de lux, centrala termica proprie, usa metalica. **81.000 €;** ☎0736.380.183/ 0725.597.221

868. **Sinaia,** Izvorul Dorului, semidec., et. 3, 89 mp, 2009, apartament 3 camere semidec., 89 mp plus loc parcare subteraram in proprietate 21 m2. Priveliste catre padure si raul Izvorul Dorului, in bloc de 5 etaje cu lift, conditii lux, **83.000 €;** ☎0733.627.140 dinescurobert77@yahoo.ro

869. **Sisesti,** dec., et. 2/5, 100 mp, 2018, apartament 3 camere, Sisesti, direct dezvoltator. Suprafata utila a apartamentului cu 3 camere, tip B, este de 80, 47 + 1 balcon de 19.50 mp. Disponibil la etajele 1, 2, 3 si 4. **120.900 €;** ☎0746.040.646 office@mediacity.ro

870. **Sisesti,** dec., et. 1/5, 91 mp, 2018, apartament 3 camere, Sisesti. Suprafata utila a apartamentului cu 3 camere, tip A, este de 77,74 mp + 1 balcon de 13,15 mp, disponibil la etajele 1 si 2. **113.300 €;** ☎0746.040.646 office@mediacity.ro

871. **Slanic** Prahova, str. 23 August nr. 20, semidec., 82 mp, 1957, ap. 3 camere, etaj 2, mobilat su schimb cu garosniera Bucuresti, **32.000 €;** ☎0734.642.205/ 0734.642.206

872. **Snagov,** Ghermanesti, dec., et. 2/2, 105 mp, 1991, proprietar, 2 balcoane, scara interioara, loc parcare, boxa subsol, gradina, mansarda renovata 40 mp, suprafa?a utila 105 mp. **41.000 €;** ☎0768.717.830

873. **Sos** Alexandriei-Rahova dec., et. 8/8, 76 mp, 1980, cf 1, imbunatatiri, 1 gr sanitar, AC, mobilat,v edere spate.Se accepta credit. Mijloace de transport, piata Rahova, banci, magazine, **65.000 €;** ☎0734.400.090

874. **Sos.** Oltenitei, vila 3 camere pret de apartament, dec., 80 mp, 2017, structura beton, caramida Porotherm, termoizolatie 10 cm, finisaje la alegere, toate utilitatile, localizata pe str. Intrarea Viilor nr. 23, pod finisat 35 mp, teren liber 25 mp, loc parcare, **73.500 €;** ☎0724.396.201/ 0764.180.052 office@nemarimobiliare.ro

875. **Soseau** Oltenitei, Pta.Sudului, Ap.Patriei, dec., et. 8/8, 70 mp, 1980, Frumusani ID:4551, Pta.Sudului, Ap.Patriei, 3 camere dec.e, etajul 8 din 8, suprafata 70 mp totali, bloc construit in 1980, renovat complet, lux, 7 min de mers pana la metrou, 2 bai, se accepta credit, **70.000 €;** ☎0729.842.974

876. **Soseau** Vergului, dec., et. 6/10, 67 mp, 1976, vanzare 3 camere cf I dec., bloc 1975,70 mp, fara imbunatatiri numai cu termopane noi, usa metalica si parchet, bloc reabilitat etaj 6/10, stradal locatia se gaseste vis-a-vis de Spitalul Malaxa, **59.000 €;** ☎0749.199.195 ion@confortcasaimobiliare.ro

877. **Soseaua** alexandriei Rahova dec., et. 4/10, 77 mp, 1977, proprietar, vand imobil cu 3 camere, complet finisat, utilat si mobilat, contorizare proprie, pret negociabil, **65.000 €;** ☎0722.510.585 urbanrezidential@gmail.com

878. **Soseaua** Alexandriei, Bragadiru, dec., et. 2/6, 92 mp, 2017, apartament 3 camere dec. complet, 2 bai, AC, terasa 15 mp, bucataria mobilata si utilata, etaj 1, bloc nou cu lift, finalizat, loc de joaca pentru copii, mutare imediata, **68.000 €;** ☎0759.030.363 anamaria.ferent@neofort-biz.ro

879. **Soseaua** Alexandriei, Cristalului, 94 mp, dec., et. 2/6, 94 mp, 2017, dec., 2 bai, apartament 3 camere, bucatarie mobilata si utilata (hota, plita, cuptor), aer conditionat in living, 2 bai mobilate si dotate, terasa generoasa 18 mp, suprafata utila 94 mp, dec., finisat, et. 2/6 **68.000 €;** ☎0764.665.766/ 0799.929.024 simona.b@star-construct.ro

880. **Soseaua** Berceni, Aparatorii Patriei dec., et. 1/2, 80 mp, 2018, Apartament 3 camere, disponibil imediat, constructie noua, la numai 500 m de statia Aparatorii Patriei, stradal, toate utilitatile, loc de parcare inclus in pret.REDUCERE PRET DE LA 79.500 LA 75.500 E **79.500 €;** ☎0730.343.698/ 0723.142.418 dragos@sudrezidential.ro

881. **Soseaua** Cernica, Orasul Pantelimon, dec., et. 3/4, 96 mp, 2017, 3 camere, bloc nou, loc parcare, lift, 2 dormitoare, 2 grupuri sanitare, izolatie interior exeterior, pret negociabil, **75.000 €;** ☎0746.097.005 emilian@bostenaru.ro

882. **Soseaua** Chitila, Str. Alexandru Lapusneanu et. 2/2, 100 mp, 2010, metrou Bazileascu, particular, utili, contorizare individuala, AC, centrala termica, bucataria mobilata. **99.000 €;** ☎0744.622.197

883. **Soseaua** Mihai Bravu nr. 475, Bucuresti, sector 3 dec., et. 4/10, 94 mp, 2017, apartament 3 camere vis a vis de metrou, complex de lux **125.000 €;** ☎0720.842.227 adelinametropolitan@gmail.com

884. **Soseaua** Oltenitei dec., et. 2/3, 101 mp, 2018, apartament 3 camere, spatios, 2 balcoane, spatii depozitare, etajul 2/3, imobil cu lift, contorizare individuala, complet finisat, centrala termica proprie, langa statie Ratb, accept credit Prima Casa, **75.100 €;** ☎0747.069.035 adrian83.tudor@gmail.com

885. **Soseaua** Oltenitei, metrou Brancoveanu, dec., et. 8/8, 78 mp, 1986, imobil 1986, Sos. Oltenitei, langa metrou si parc, 3 camere, et. 8/8, an 1986, dec., 78 mp, 2 bai, ac in toate camerele, terasa reabilitata 2008, mobilat si utilat, **85.500 €;** ☎0784.276.537/ 0726.764.420 office@creativebrokers.ro

886. **Splaiul** Unirii nr.9, Confort City, Vitan Barzesti, dec., et. 4/11, 90 mp, 2008, la 4 km de Autovit, et 4, su 90 mp, finisaje deosebite, doua bai cu cada, centrala proprie,in ap.pot locui 2 fam, mobilat si utilat, liber, se accepta credit, costuri f mici la intretinere, paza, parcare, liber **64.000 €;** ☎0744.782.093 mariana.samoila@gmail.com

887. **Splaiul** Unirii, semidec., et. 1/11, 102 mp, 2008, vand apartament 3 camere, disponibil imediat, acte gata, mobilat partial si utilat, bloc 2008, contorizat individual, finisat modern, 15 minute pana la Piata Unirii cu masina, 0 comision, 0 TVA. **70.000 €;** ☎0762.668.226 serban.liv@gmail.com

888. **Splaiul** Unirii, Confort City, Popesti-Leordeni, dec., et. 10/11, 109 mp, 2008, vanzare ap. 3 cam. dec., bloc 2008, et. 10/11, suprafata 109 mp, 88 utili, complex residential, paza, bloc reabilitat termic, imbunatatiri, termopane, centrala termica, usa metalica, contorizat, 15 min. Unirii. **54.000 €;** ☎0768.729.282

889. **Splaiul** Unirii, Mihai Bravu, semidec., et. 2, 62 mp, 2017, 3 cam., imobil nou, ds+p+5 e, cu 10 apartamente, etj 2/3, direct dezvoltator, bucatarie inchisa/ deschisa, doua grupuri sanitare, centrala proprie, luminos, ultimele doua ap., finalizare aug. 2018, **86.000 €;** ☎0799.999.002

890. **Stefan** cel Mare, chiar la metrou, semidec., et. 3/3, 83 mp, 1938, intersectie Tunari, stradal, cf. 1, 2 gr. sanitare, 2 balcoane, fara imbunatatiri, liber, toate actele, risc seismic 2, toate actele, **50.000 €;** ☎0728.777.132 office@ramax.ro

891. **Stefan** cel Mare, metrou, semidec., et. 7/8, 70 mp, 1981, apartament 3 camere situat pe Sos Stefan cel Mare, metrou. In apropiere: Floreasca, Dorobanti, Parcul Circului, semidec., 2 grupuri sanitare, balcon, stradal, 2 lifturi, interfon. **105.000 €;** ☎0724.533.822 antoaneta.petre@romtor.ro

892. **Stefan** cel Mare,Aleea Circului,Metrou dec., et. 4/4, 60 mp, 1962, Stefan cel Mare, Aleea Circului, metrou, 60 mp, dec., 4/4, bloc solid caramida,fara risc seismic, izolat termic , renovat 2010, mobilat si utilat. Pret 79500 euro neg. **79.500 €;** ☎0740.074.074 liliana@deluxe.ro

893. **Stefan** cel Mare- Aleea Circului vanzare apartament 3 camere semidec., et. 3/4, 54 mp, 1962, **87.000 €;** ☎0765.730.872 valeriu.preda@homess.ro

894. **Str** Muntilor, Plaza, apartament 3 camere, loc parcare suprateran semidec., et. 4/4, 94 mp, **110.000 €;** ☎0722.382.832 contact@erikachica.ro

895. **Strada** Weiner Palada, Militari, dec., 2017, apartamente 3 camere cu mobila de bucatarie inclusa in Militari. Apartamente spatioase si finisate la cheie la cel mai inalt standard de calitate si confort; **29.900 €;** ☎0722.566.222

896. **Stradal** Margeanului nr 22, apartament 3 camere, semidec., et. 1/8, 1984, particular, vand apartament 3 camere, etaj 1/8, semidec., 66 mp, an 1984, Str. Margeanului nr 22, sc 2, apartamentul dispune de 2 bai, 1 balcon, centrala termica, pretul pentru chas este 62500 **62.500 €;** ☎0731.535.760 fitero_viorel@yahoo.com

897. **Tei,** apartament 3 camere lux dec., et. 4, 78 mp, 1996, **109.000 €;** ☎0766.935.467/ 0732.251.810 alex.landestate@gmail.com

898. **Tei,** Parcul Circului, dec., et. 1/4, 86 mp, 1991, proimo.ro 3 camere, dec., etaj1/4, bucatarie generoasa, hol h, 2 balcoane, 2 bai si wc, geam la baie, bloc 1991, reabilitat termic, nu are imbunatatiri, un avantaj. Loc de parcare curte; **112.000 €;** ☎0729.286.655

899. **Ten** Blocks, Militari, zona Pacii, dec., et. 4/8, 78 mp, 2009, blocul este situat la 5 minute de metrou, iesire la doua strazi, aproape de centre comerciale, paza 24/24, locuri de joaca pentru copii, liniste, curatenie, constructie rezistenta, lifturi Schindler, **105.000 €;** ☎0723.465.935 gabriela.andrei65@gmail.com

900. **Theodor** Pallady , Policolor, Titan, Salajan, Teclu dec., et.

Imobiliare vânzări 3 CAMERE

961. **Titan,** Auchan, metrou 1 Decembrie 1918, sector 3 dec., et. parter/5, 158 mp, 2018, apartament 3 camere, 157.9 mp utili cu gradina inclusa, complet finisat si echipat cu centrala termica proprie, calorifere, obiecte sanitare pentru bai, tamplarie PVC, usa metalica, **87.300 €;** ☎0770.450.450/ 0771.246.246 office@estimobiliar.ro

962. **Titan,** Auchan, Metrou 1 Decembrie 1918, sector 3 dec., et. parter/3, 70 mp, 2018, apartament 3 camere, 69.19 mp utili, complet finisat si echipat cu centrala termica proprie, calorifere, obiecte sanitare pentru bai, tamplarie PVC, geam tripan, usa metalica, **68.000 €;** ☎0770.450.450/ 0771.246.246 office@estimobiliar.ro

963. **Titan,** Auchan, metrou 1 Decembrie 1918, sector 3 dec., et. 1/5, 71 mp, 2018, apartament 3 camere, 70.81 mp utili, complet finisat si echipat cu centrala termica proprie, calorifere, obiecte sanitare pentru bai, tamplarie PVC, usa metalica, **73.700 €;** ☎0770.450.450/ 0771.246.246 office@estimobiliar.ro

964. **Titan,** Auchan, metrou 1 Decembrie 1918, sector 3 dec., et. 2/4, 74 mp, 2018, apartament 3 camere, 74.4 mp utili, complet finisat si echipat cu centrala termica proprie, calorifere, obiecte sanitare pentru bai, tamplarie PVC, usa metalica, contorizare individuala; **75.000 €;** ☎0770.450.450/ 0771.246.246 office@estimobiliar.ro

965. **Titan,** Auchan, Metrou 1 Decembrie 1918, sector 3 dec., et. 1/5, 72 mp, 2018, apartament 3 camere, 74.7 mp utili, complet finisat si echipat cu centrala termica proprie, calorifere, obiecte sanitare pentru bai, tamplarie PVC, usa metalica, **74.700 €;** ☎0770.450.450/ 0771.246.246 office@estimobiliar.ro

966. **Titan,** Auchan, metrou 1 Decembrie 1918, sector 3 dec., et. 2/5, 80 mp, 2018, apartament 3 camere, 79.05 mp utili cu gradina inclusa, complet finisat si echipat cu centrala termica proprie, calorifere, obiecte sanitare pentru bai, tamplarie PVC, usa metalica, **75.000 €;** ☎0770.450.450/ 0771.246.246 office@estimobiliar.ro

967. **Titan,** Auchan, Metrou 1 Decembrie 1918, sector 3 dec., et. 5/5, 80 mp, 2018, apartament 3 camere, 80.05 mp utili, complet finisat si echipat cu centrala termica proprie, calorifere, obiecte sanitare pentru bai, tamplarie PVC, usa metalica, **73.700 €;** ☎0770.450.450/ 0771.246.246 office@estimobiliar.ro

968. **Titan,** Auchan, Metrou 1 Decembrie 1918, sector 3 dec., et. 1/5, 82 mp, 2018, apartament 3 camere, 81.55 mp utili, complet finisat si echipat cu centrala termica proprie, calorifere, obiecte sanitare pentru bai, tamplarie PVC, usa metalica, **77.500 €;** ☎0770.450.450/ 0771.246.246 office@estimobiliar.ro

969. **Titan,** Auchan, metrou 1 Decembrie 1918, sector 3 dec., et. parter/5, 84 mp, 2018, apartament 3 camere, 83.65 mp utili, complet finisat si echipat cu centrala termica proprie, calorifere, obiecte sanitare pentru bai, tamplarie PVC, usa metalica, **79.500 €;** ☎0770.450.450/ 0771.246.246 office@estimobiliar.ro

970. **Titan,** Auchan, metrou 1 Decembrie 1918, sector 3 dec., et. 5/5, 85 mp, 2018, apartament 3 camere, 84.60 mp utili, complet finisat si echipat cu centrala termica proprie, calorifere, obiecte sanitare pentru bai, tamplarie PVC, usa metalica, **74.700 €;** ☎0770.450.450/ 0771.246.246 office@estimobiliar.ro

971. **Titan,** Auchan, metrou 1 Decembrie 1918, sector 3 dec., et. 2/4, 84 mp, 2018, apartament 3 camere, 84.76 mp utili, complet finisat si echipat cu centrala termica proprie, calorifere, obiecte sanitare pentru bai, tamplarie PVC, usa metalica, **68.999 €;** ☎0770.450.450/ 0771.246.246 office@estimobiliar.ro

972. **Titan,** Auchan, Metrou 1 Decembrie 1918, sector 3 dec., et. 1/5, 90 mp, 2019, apartament 3 camere, 89.15 mp utili cu gradina inclusa, complet finisat si echipat cu centrala termica proprie, calorifere, obiecte sanitare pentru bai, tamplarie PVC, usa metalica **84.700 €;** ☎0770.450.450/ 0771.246.246 office@estimobiliar.ro

973. **Titan,** Auchan, Metrou 1 Decembrie 1918, sector 3 dec., et. parter/4, 66 mp, 2018, apartament 3 camere, dec., 65.15 mp utili, complet finisat si echipat cu centrala termica proprie, calorifere, obiecte sanitare pentru bai, tamplarie PVC, usa metalica, contorizare individuala; **63.000 €;** ☎0770.450.450/ 0771.246.246 office@estimobiliar.ro

974. **Titan,** Auchan, Metrou 1 Decembrie 1918, sector 3 dec., et. demisol/4, 73 mp, 2018, apartament 3 camere, dec., 72.9 mp utili, complet finisat si echipat cu centrala termica proprie, calorifere, obiecte sanitare pentru bai, tamplarie PVC, usa metalica, contorizare individuala; **68.500 €;** ☎0770.450.450/ 0771.246.246 office@estimobiliar.ro

975. **Titan,** Balta Alba, semidec., et. 3/4, 70 mp, 1970, particular, vand apartament 3 camere et.3 din 4,semi, dormitoarele sunt situate fata in fata cu baia intre ele, bloc reabilitat fara lift cu termopane si balcon inchis, circa 13 Politie, sector 3, **75.000 €;** ☎0729.846.275 danaaftim@yahoo.com

976. **Titan,** Baraje, acces metrou, semidec., 60 mp, 1965, va propun un apartament cu 3 camere in zona Titan, Baraje, cu acces rapid la Piata Minis si la metrou. **67.500 €;** ☎0722.732.975 axadomenii@yahoo.com

977. **Titan,** complex Nou High Class, dec., et. 4/5, 2018, Titan, Auchan, complex nou finalizare 2018, finisat la cheie, cu finisaje la alegere, centrala temica, complex deosebit, se accepta Prima Casa, Ipotecar, cash. Oferta promo pana la 30 Iunie. **75.800 €;** ☎0730.888.271 dicuemanuel@zonadesud.ro

978. **Titan,** Dristor, Fizicienilor dec., et. parter/4, 69 mp, 1984, ID: 3808, Fizicienilor, 3 camere dec.e, parter din 4, suprafata 69 mp totali, bloc construit in 1984, cu imbunatatiri, termopan, parchet, gresie, faianta, usa metalica, bloc reabilitat, se accepta credit, **72.000 €;** ☎0738.685.854

979. **Titan,** Gura Sirului nr 88-88A-90, dec., et. 1/2, 60 mp, 2018, Gura Siriului nr. 88- 88A- 90, direct dezv., ap. cu 3 cam., constructie beton, caramida, izolat polistiren 10 cm pe exterior, g, f, e, t, um, se accepta credit PC, ipotecar, centrala proprie Romstal, geam, **53.800 €;** ☎0760.447.170/ 0763.860.098 amaliarezident@yahoo.com

980. **Titan,** IOR, 100 m metrou, 2 minute mall semidec., et. 4/4, 65 mp, 1975, 4/4, bloc reabilitat, semidec., 65 mp utili, 1974-1976, balcon logie, baie cu geam, toate imbunatatirile, complet mobilat si utilat, chirisani, excelenta investitie. ID: 900616, **65.000 €;** ☎0758.323.323 office@imobservicecenter.ro

981. **Titan,** Liviu Rebreanu, semidec., et. 2/4, 69 mp, 1970, 7 min metrou Titan, parc IOR, 3 min Lidl, Mega Image, ap semidec., cf 1, sup 69 mp, etajul 2/4, cu imbunatatiri, bucatatia mobilata/utilata, 2 balcoane, loc de parcare, anul 1970, acte, credit, neg., **72.000 €;** ☎0724.518.227 dariahouse2006@gmail.com

982. **Titan,** Liviu Rebreanu, semidec., et. 3/4, 70 mp, 1970, apartament de 3 camere, confort 1, mobilat/ nemobilat, ac, geam la baie, termopan, gresie, faianta, parchet, usi noi, intabulat, bloc intrat in reabilitare, stradal, ☎0728.934.654

983. **Titan,** Liviu Rebreanu, dec., et. 4/4, 70 mp, 1965, apartament de 3 camere, situat la etajul 4 din P+4, bloc construit in anul 1965. Apartamentul este compus din sufragerie, 2 dormitoare dec.e, baie, bucatarie, balcon in suprafata de 10 mp **69.999 €;** ☎0731.602.907/ 0755.680.215 ionut.imobiliare2011@gmail.com

984. **Titan,** Liviu Rebreanu, dec., et. parter/4, 70 mp, 1967, ID: 3041. Apartamentul este situat pe Liviu Rebreanu la 5 minute de metrou Titan. 3 cam dec., 70 mp, an constr 1967, P/4, Cu imbunatatiri, se accepta credit; **79.900 €;** ☎0738.685.854

985. **Titan,** Liviu Rebreanu, Nicolae Grigorescu semidec., et. 1/4, 69 mp, 1975, ID: 2947, Titan, Liviu Rebreanu, confort 1, semidec., etaj 1 din 4, suprafata 69 mp, an constructie 1969, apartamentul este nerenovat, 7-10 min. de mers pana la M. Titan, se accepta credit **75.000 €;** ☎0738.685.854

986. **Titan,** metrou 1 Decembrie 1918, sector 3, dec., et. 3/5, 71 mp, 2018, apartament 3 camere, dec., 70.25 mp utili, complet finisat si echipat cu centrala termica proprie, calorifere, obiecte sanitare pentru bai, tamplarie PVC, usa metalica, contorizare individuala, **70.650 €;** ☎0770.450.450/ 0771.246.246 office@estimobiliar.ro

987. **Titan,** metrou 1 Decembrie 1918, sector 3, dec., et. 4/5, 77 mp, 2018, apartament 3 camere, dec., 77.05 mp utili, complet finisat si echipat cu centrala termica proprie, calorifere, obiecte sanitare pentru bai, tamplarie PVC, usa metalica, contorizare individuala **77.000 €;** ☎0770.450.450/ 0771.246.246 office@estimobiliar.ro

988. **Titan,** metrou 1 Decembrie 1918, sector 3, dec., et. 3/5, 81 mp, 2018, apartament 3 camere, dec., 80.5 mp utili, complet finisat si echipat cu centrala termica proprie, calorifere, obiecte sanitare pentru bai, tamplarie PVC, usa metalica, contorizare individuala **75.000 €;** ☎0770.450.450/ 0771.246.246 office@estimobiliar.ro

989. **Titan,** metrou Nicolae Grigorescu, piata Salajan semidec., et. 1/10, 62 mp, 1970, Titan,metrou Nicolae Grigorescu, piata Salajan, apartament 3 camere, confort 1 semidec., etaj 1/10, et.mat, imbunatatii, suprafata 62 mp, bloc 1970, reabilitat termic, foarte apropge de orice mi **67.500 €;** ☎0771.265.376 agentie9@mauwis.ro

990. **Titan,** metrou, chiar pe Cosla, semidec., centrala termica, vedere mixta, fara imbunatatiri, zona verde, parcul IOR si parcul Titanii foarte aproape, policlinica Titan la 5 minute **81.000 €;** ☎0728.777.132 office@ramax.ro

991. **Titan,** metrou, semidec., et. 6/10, 75 mp, 1985, Titan metrou, apartament 3 camere, confort 1 semidec., etaj 6/10, imbunatatiri, suprafata 75 mp, bloc 1985, stradal, foarte apropge de parc **95.000 €;** ☎0771.265.376 agentie9@mauwis.ro

992. **Titan,** metrou, dec., et. parter/10, 85 mp, 1979, vav parc IOR, dec., 85 mp, bloc reabilitat, gresie, termopane, balcon mare de 12 mp, balcon inalt, **81.000 €;** ☎0728.777.132 office@ramax.ro

993. **Titan,** Nicolae Grigorescu, dec., et. 4/4, 70 mp, Titan, Nicolae Grigorescu, 3 camere cf. 1 dec., liber, etaj 4, cadastru, intabulare, bloc civilizat, zona verde, merita vazut, accepta credit, pret disc., **69.000 €;** ☎0767.922.400/ 0722.912.924 cordialimobiliare@yahoo.com

994. **Titan,** Nicolae Grigorescu, Salajan, dec., et. 1/4, 68 mp, 1968, 3 camere dec., 68mp, et. 1/4, bloc din 1968. Gresie, faianta, parchet, usa metalica, termopan, insalatii electrica si sanitara noi, loc ADP. Se accepta si credit **72.000 €;** ☎0770.437.577 agentie1@mauwis.ro

995. **Titan,** Ozana, apartament 3 camere 81 mp dec., et. 1/3, 81 mp, 2017, 77000 euro, apartament 3 camere 86 mpu 83000 euro. Apartament 4 camere 100 mpu 95000 euromutare rapida! si prima casa, bloc nou 2017 finalizat sector 3, Buc. TVA inclus, loc parcare inclus. Detalii; **77.000 €;** ☎0724.553.281 officepolaris@yahoo.com

996. **Titan,** Ozana, Metrou 1 Decembrie 1918, sector 3 dec., et. 5/5, 79 mp, 2018, apartament 3 camere, dec., 76.25 mp utili, complet finisat si echipat cu centrala termica proprie, calorifere, obiecte sanitare pentru bai, tamplarie PVC, usa metalica, contorizare individuala **78.300 €;** ☎0770.450.450/ 0771.246.246 office@estimobiliar.ro

997. **Titan,** Ozana, Metrou 1 Decembrie 1918, sector 3, dec., et. parter/4, 110 mp, 2018, apartament 3 camere, 109.56 mp utili cu gradina inclusa, complet finisat si echipat cu centrala termica proprie, calorifere, obiecte sanitare pentru bai, tamplarie PVC, usa metalica, **74.299 €;** ☎0770.450.450/ 0771.246.246 office@estimobiliar.ro

998. **Titan,** Ozana, Metrou 1 Decembrie 1918, sector 3, dec., et. 2/4, 92 mp, 2018, apartament 3 camere, 91.81 mp utili, complet finisat si echipat cu centrala termica proprie, calorifere, obiecte sanitare pentru bai, tamplarie PVC, usa metalica, **77.999 €;** ☎0770.450.450/ 0771.246.246 office@estimobiliar.ro

999. **Titan,** Ozana, metrou 1 Decembrie 1918, sector 3, dec., et. 2/5, 74 mp, 2018, apartament 3 camere, dec., 73.3 mp utili, complet finisat si echipat cu centrala termica proprie, calorifere, obiecte sanitare pentru bai, tamplarie PVC, usa metalica, contorizare individuala **73.300 €;** ☎0770.450.450/ 0771.246.246 office@estimobiliar.ro

1000. **Titan,** Ozana, metrou 1 Decembrie 1918, sector 3, dec., et. 1/5, 77 mp, 2018, apartament 3 camere, dec., 76.25 mp utili, complet finisat si echipat cu centrala termica proprie, calorifere, obiecte sanitare pentru bai, tamplarie PVC, usa metalica, contorizare individuala **75.250 €;** ☎0770.450.450/ 0771.246.246 office@estimobiliar.ro

1001. **Titan,** Ozana, metrou 1 Decembrie 1918, sector 3, dec., 69 mp, 2018, Titan, metrou 1 Decembrie 1918, sector 3, direct dezvoltator, comision 0, apartamente cu 2 camere, dec.e,cu suprafete intre 68 mp si 80 mp, la cheie; usa metalica, usi interior, gresie, faianta. **68.300 €;** ☎0771.246.246/ 0770.450.450 office@estimobiliar.ro

1002. **Titan,** Pallady, Ozana, 1 Decembrie 1918, dec., et. 1/5, 79 mp, 2018, ap. 3 camere 0% comision cumparator, constructie 2018, zona liniistita, 12-15 minute mers pe jos pana la statia 1 Decembrie 1918, apropiere Auchan Pallady, iesire spre autostrada Bucuresti Constanta **72.910 €;** ☎0730.170.085 bogdan.mavrogheorghe@zonadesud.ro

1003. **Titan,** Parc lor Lotrioara, semidec., et. 6/10, 68 mp, 1970, Camil Ressu, 5 min metrou Nicolae Grigorescu, 3 min Parcul IOR, 10 min Park Lake, strada Lotrioara, semidec., cf 1,sup. 65 mp, etajul 6/10, fara imbunatatiri, anul 1970, acte, credit, neg. **72.800 €;** ☎0724.518.227 dariahouse2006@gmail.com

1004. **Titan,** Piata Minis, semidec., et. 3/4, 68 mp, 1974, apartament cf. 1, etajul 3/4, termopan, liber, fara alte amenajari, acte la zi, zona verde, apropiere parc IOR si metrou Titan, negociabil, **66.900 €;** ☎0733.300.779/ 021.330.79.50

1005. **Titan,** piata Minis, semidec., et. 2/10, 68 mp, strada Barajul Bistritei, cf. 1, gresie, faianta, parchet, termopane, geam baie, toate actele **68.000 €;** ☎0728.777.132 office@ramax.ro

1006. **Titan,** Postavarului, metrou Nicolae Grigorescu dec., et. parter/4, 129 mp, 2018, apartament 3 camere, dec., 128.60 mp utili, complet finisat si echipat cu centrala termica proprie, calorifere, obiecte sanitare pentru bai, tamplarie PVC, usa metalica, contorizare individuala. **120.000 €;** ☎0770.450.450/ 0771.246.246 office@estimobiliar.ro

1007. **Titan,** Postavarului, Metrou Nicolae Grigorescu, dec., 100 mp, 2018, apartament 3 camere, dec., 95.95 mp utili, complet finisat si echipat cu centrala termica proprie, calorifere, obiecte sanitare pentru bai, tamplarie PVC, usa metalica, contorizare individuala, **125.000 €;** ☎0770.450.450/ 0771.246.246 office@estimobiliar.ro

1008. **Titan,** Rebreanu, semidec., et. 9/10, 70 mp, 1970, 3 camere, partial mobilat/utilat modern. Renovat, recent (cu materiale de calitate), bloc reabilitat, dormitorul mare/bucataria - mobilae complet, dormitorul mic mobilat (fara canapea), 5 dressing, **88.000 €;** ☎0725.084.444/ 021.210.76.00 ancasweethome@gmail.com

1009. **Titan,** Th. Pallady, 1 Decembrie 1918, dec., et. 2/5, 79 mp, 2018, Titan, Th. Pallady, 1 Decembrie 1918, 3 camere, dec., constructie noua, 2/5, 80 mp, 2 grupuri sanitare, 2 balcoane, apropiere parc, piata, scoli, gradinite, metrou, Ratb, pret valabil pentru plata cash. **79.600 €;** ☎0724.548.035

1010. **Titan,** Theodor Pallady, Ozana, Fetesti, dec., et. 3/5, 77 mp, 2018, apartament 3 camere, 77 mp Titan, Theodor Pallady10 min, metrou 1 Decembrie 1918, **77.100 €;** ☎0737.811.000 ruxandra@zonadesud.ro

1011. **Titanul** Nou 3 camere - ideal prima casa dec., et. 2/4, 75 mp, 2017, apartament 3 camere dec. situat intr-un ansamblu rezidential cu un regim de inaltime de P+5E, avand ca termen de finalizare anul 2019, disponibil la etajul 2, avand o suprafata utila de 74,40 mp; **75.000 €;** ☎0756.565.565/ 0731.169.114 office@titanul-nou.ro

1012. **Titanul** nou 3 camere dec. dec., et. 5/5, 2017, apartament 3 camere dec. situat intr-un ansamblu rezidential cu un regim de inaltime de P+5E, avand ca termen de finalizare aprilie 2018, disponibil la etajul 5, avand o suprafata utila 142,75 mp; **110.000 €;** ☎0756.565.565/ 0731.169.114 office@titanul-nou.ro

1013. **Titanul** Nou 3 camere ideal prima casa dec., et. parter/2, 78 mp, 2018, apartament 3 camere dec. situat intr-un ansamblu rezidential cu un regim de inaltime de p+5e, avand ca termen de finalizare sfarsitul anului 2018, cu o supratafa totala de 95,61 mp; **87.800 €;** ☎0756.565.565/ 0731.169.114 office@titanul-nou.ro

1014. **Titanul** Nou Theodor Pallady 3 camere, dec., et. 3/5, 65 mp, 2018, dec., apartament 3 camere dec. situat intr-un ansamblu rezidential de P+5E,avand ca termen de finalizare anul 2019, disponibil la etajul 5, avand o suprafataconstruita totala de 71,45 mp. **77.000 €;** ☎0756.565.565/ 0731.169.114 office@titanul-nou.ro

1015. **Titanul** Nou, Theodor Pallady, direct dezvoltator dec., et. 1/4, 91 mp, 2018, apartament 3 camere dec. cu o suprafata utila totala de 90,36 mp, situat la Parter si etajele 1, 2, 3, 4, intr-un ansamblu rezidential cu un regim de inaltime DS+P+4E, **80.600 €;** ☎0756.565.565/ 0731.169.114 office@titanu-nou.ro

1016. **Titanul** Nou, 3 camere, Ideal Prima Casa dec., et. 1/2, 75 mp, 2018, apartament 3 camere dec. situat intr-un ansamblu rezidential cu un regim de inaltime de P+2E, avand ca termen de finalizare sfarsitul anului 2018, cu o suprafata totala de 89,88 mp **71.100 €;** ☎0756.565.565/ 0731.169.114 office@titanul-nou.ro

1017. **Titanul** Nou, 3 camere, Ideal Prima Casa, dec., et. 2/2, 145 mp, 2018, apartament 3 camere dec. situat intr-un ansamblu rezidential cu un regim de inaltime de P+5E, avand ca termen de finalizare sfarsitul anului 2018, cu o suprafata totala de 144,87 mp, **90.800 €;** ☎0756.565.565/ 0731.169.114 office@titanul-nou.ro

1018. **Titanul** Nou, metrou 1 Decembrie 1918, dec., et. 2/5, 55 mp, 2018, apartament 2 camere, dec., 54.10 mp utili, complet finisat si utilat cu centrala termica proprie, calorifere, obiecte sanitare, tamplarie PVC, geam termoizolant usa metalica, instalatii sanitare. **54.100 €;** ☎0770.450.450/ 0771.246.246 office@estimobiliar.ro

1019. **Titanul** Nou, Theodor Pallady, direct dezvoltator dec., et. 3/4, 69 mp, 2018, apartament 3 camere dec. cu o suprafata utila de 68.45 mp, situat la parter si etajele 1, 2, 3, 4, intr-un ansamblu rezidential cu un regim de inaltime ds+p+4e; **63.700 €;** ☎0756.565.565/ 0731.169.114 office@titanu-nou.ro

1020. **Titanul** Nou, Theodor Pallady, direct dezvoltator dec., et. parter/4, 113 mp, 2017, apartament 3 camere situat la parter, cu o suprafata de 113 mp, cu terasa si gradina de 32 mp in proprietate, situat intr-un imobil intim cu un regim de inaltime de p+4e, cu un total de 17 apartamente, **88.900 €;** ☎0756.565.565/ 0731.169.114 office@titanul-nou.ro

1021. **Titanul** Nou, Theodor Pallady, direct dezvoltator, dec., et. 1/4, 67 mp, 2018, apartament 3 camere, dec., situat intr-un ansamblu rezidential cu un regim de inaltime de P+4E disponibil la etajul 1, avand o suprafata 66.93 mp. **66.000 €;** ☎0731.169.114/ 0756.565.565 office@titanul-nou.ro

1022. **Titanul** Nou, Theodor Pallady, Fetesti, 3 camere, dec., et. 5/5, 84 mp, 2018, apartament 3 camere dec. situat intr-un ansamblu rezidential cu un regim de inaltime de P+5E, avand ca termen de finalizare anul 2019, disponibil la etajul 5, avand o suprafata utila de 64,3 mp, **77.000 €;** ☎0756.565.565/ 0731.169.114 office@titanul-nou.ro

1023. **Titulescu** dec., et. 4/8, 72 mp, 1976, Titulescu, metrou Basarab, 3 camere, dec., baie, debara in care se poate amenaja un grup sanitar, balcon mare, bloc reabilitat, curat, necesita renovare full, au fost comandate deja termopane pt. interior. **89.000 €;** ☎0731.144.156

1024. **Titulescu,** apartament 2 camere semidec., et. 2, 65 mp, **85.000 €;** ☎0729.101.123 valeriu@valeriustancu.ro

1025. **Titulescu,** Banu Manta, reala investitie dec., et. 4/8, 63 mp, 1979, **123.000 €;** ☎0799.029.263 raluca.timofti@catoma.ro

1026. **Titulescu,** Grivita, semidec., et. 7/7, 60 mp, 1960, apartament foarte curat, intr-un bloc reabilitat termic, confort 1 semidec., etaj 7, vedere superba, bloc solid fara risc seismic, scara refacuta, lift nou, termopane la geam, parchet stejar **69.900 €;** ☎0762.079.095/ 0725.691.900

1027. **Trafic** Greu, Lidl, Doina, semidec., et. 1/2, 60 mp, 1963, cf. 1, sdec., et. 1/2, bloc caramida, curat, parchet, usa metalica, balcon mare, vedere dubla, incalzirea cu gaze, sobe teracota, contor separat la gaze, Trafic Greu, Lidl, cu acces 117 pret usor neg. **48.000 €;** ☎0721.739.111 viviselena@yahoo.com

1028. **Traian,** dec., et. 3/4, 69 mp, 1978, apartament 3 camere, dec., etajul 3/4, 1978, gresie, faianta, doua grupuri sanitare, centrala termica, termopan, balcon inchis, boxa **63.000 €;** ☎0742.885.801/ 0765.967.647 mariancdumitrescu@gmail.com

1029. **Traian,** Pache Protopopescu, semidec., et. 6/7, 67 mp, 2017, apartament nou, cu finisaje deosebite, centrala proprie, zona cetrala, diverse variante, pretabil investitie, cadastru intabulare. Predare imediata! Oportunutate; **99.999 €;** ☎0731.551.555

1030. **Trapezului,** semidec., 74 mp, 2017, imobil nou, direct dezv. accept credit bancar, ipotecar, 10 min. metrou, finisaje la alegere, centrala proprie, geam Tripan, finalizare 2017, tva 5% inclus, comision 0, **75.900 €;** ☎0758.234.495 rusu.c@vbi.ro

1031. **Trapezului,** chiar la metrou 1 Decembrie, dec., et. 2/4, 68 mp, 1968, cf 1, dec., etajul 2 din 4, bloc reabilitat, complet renovat, mobilat si utilat, instalatii electrice si sanitare noi, usa metalica, gresie, faianta, parchet, termopane, aer conditionat, **79.000 €;** ☎0728.777.132 office@ramax.ro

1032. **Trapezului,** Piata Trapezului, dec., et. 2/4, 68 mp, 1974, apartament de 3 camere, dec., vedere mixta, 2 apartamente pe palier, etaj 2/4, cu imbunatatiri, zona verde, boxa la subsol, 2 locuri de parcare, 5 minute de piata si de metrou, cadastru si intabulare, neg. **73.000 €;** ☎0738.116.695

1033. **Trei** camere finalizat, loc parcare subteran inclus dec., et. 2/4, 85 mp, 2017, Apartament 3 camere, dec., finalizat, suprafata totala utilat 85mp, 2 bai, se preda finisat cu finisaje de calitate superioara, contorizare individuala la toate utilitatile retelei de oras, **73.188 €;** ☎0764.665.766/ 0799.929.024 simona.b@star-construct.ro

1034. **Trei** camere vav de mall Afi imobil solid cu 4etaje semidec., et. 3/4, 61 mp, 1963, apartament situat vav de mall Afi, impartire buna (in forma de T cu baia intre dormitoare), baie cu aerisire, spatii depozitare, imobil solid, cateva minute pana la viitoarea statie de metrou, **63.000 €;** ☎0731.015.099

1035. **Trei** camere, apartamente, terenuri, penthouse-uri, vile, spatii de birouri **8 €;** ☎+40736013770 alex@alexandrudobrea.ro

1036. **Turnu** Magurele, Sun Park Berceni, dec., et. 2/4, 75 mp, 2018, apartament nou in Sun Park Berceni, regim de inaltime scazut, lift, finisaje la alegere, se accepta credit prima casa, direct dezvoltator, comision 0, pentru vizionare **56.100 €;** ☎0724.243.839/ 0725.412.246 misu@sudrezidential.ro

1037. **Ultracentral,** Piata Romana, Universitate, dec., et. 2/8, 2 bai, 2 balcoane mari, bucatarie spatioasa, bloc izolat termic, zona frumosa, linistita, pret discutabil, **157.000 €;** ☎0774.500.947

1038. **Unirii** dec., et. parter/3, 113 mp, 2018, Direct dezvoltator, imobil nou, 3 camere cu curte proprie, loc parcare inclus in pret, finisaje la alegere, centrala proprie, spatiu de joaca in incinta ansamblului, tva 19% inclus in pret, finalizare 2018. **191.900 €;** ☎0758.234.495/ 0758.234.497 office.vulturilor.residence@gmail.com

1039. **Unirii** - Vitan Mall, dec., et. 3/8, 77 mp, 1989, vanzare apartament exceptional, compus din 3 camere, confort 1 sporit, cu 2 grupuri sanitare, mobilat si utilat lux. **129.000 €;** ☎0735.523.505/ 0744.523.505 munteniagrup2005@yahoo.com

1040. **Unirii** Bd, Tribunal bloc 1995, dec., et. 3/7, 87 mp, 1995, etaj 3/7 dec. amanajat la cheie, se vinde mobilat fotolii de piele, canapea extensibila, sifonier, dormitor Mobexpert, precum si bucatarie utilata de cea mai buna calitate, **185.000 €;** ☎0770.805.447 agentie2@mauwis.ro

1041. **Unirii** bulevard, dec., et. 3/8, 93 mp, 1996, 3 camere dec., vedere fata, 94 mp, recent renovat, inclusiv instalatii electrica si sanitara. Toate actele la zi. Se accepta si credit. **165.000 €;** ☎0770.437.577 agentie1@mauwis.ro

1042. **Unirii** bulevard, Piata Unirii, Fantani, semidec., et. 3/6, 90 mp, 1990, proprietar, vand apartament 3 camere pe Bulevardul Unirii 33, intre magazinul Unirea si Tribunal (Junior), 2 balcoane cu vedere fata si spate, parchet lemn masiv, 2 grupuri sanitare, baie cu fereastra. **200.000 €;** ☎0723.225.445 butcky@gmail.com

1043. **Unirii** Episcopul Chesarie nr 15, dec., et. 4/6, 127 mp, 2007, ocazie, proprietar, apartament 3 camere, City Center Residence, exclus agentii, **189.000 €;** ☎0732.793.871

1044. **Unirii** Fantani, Tribunal, Biblioteca Nationala, dec., et. 3/7, 87 mp, 1995, apartament dec., situat la etajul 3 din 7, vedere fata, spre sud, liber, monolit, acte. Acces Metrou Piata Unirii-5 minute; RATB. Vecinatati: Mircea Voda, Splaiul Unirii, Corneliu Coposu. OVA 119292 **184.500 €;** ☎0737.504.516 office@catalog-rezidential.ro

1045. **Unirii** Radu Voda, Horoscop, Sitraco, ultracentral dec., et. 1/2, 80 mp, 1940, Unirii, Radu Voda, Horoscop, 1/2, circular, 80 mp, 1 apartament pe nivel, acte in regula, imbunatatiri, fara risc seismic, loc de parcare in curte, zona deosebita, 3 min. metrou Unirii, 89.000 euro **85.000 €;** ☎0726.664.381 valentin.florea@bvn.ro

1046. **Unirii,** dec., et. 3/7, 93 mp, 1994, 3 camere renovat complet cu finisaje de calitate, etaj 3/7, dec., 3 balcoane, vedere fata, scara cu paza, acte, liber. Merita vazut; **165.000 €;** ☎0775.368.460 agentie6@mauwis.ro

1047. **Unirii,** dec., et. parter/3, 124 mp, 2018, direct dezvoltator, imobil nou, 3 camere cu curte proprie, loc parcare inclus in pret, finisaje la alegere, centrala proprie, spatiu de joaca in incinta ansamblului, TVA 19% inclus in pret, finalizare 2018. **199.900 €;** ☎0758.234.495/ 0758.234.497 office.vulturilor.residence@gmail.com

1048. **Unirii,** dec., et. 1/3, 71 mp, 2018, direct dezvoltator, imobil nou, 3 camere, loc parcare inclus in pret, finisaje la alegere, centrala proprie, spatiu de joaca in incinta ansamblului, TVA 19% inclus in pret, finalizare 2018. **141.900 €;** ☎0758.234.495/ 0758.234.497 office.vulturilor.residence@gmail.com

1049. **Unirii,** dec., et. 1/3, 73 mp, 2018, direct dezvoltator, imobil nou, 3 camere, loc parcare inclus in pret, finisaje la alegere, centrala proprie, spatiu de joaca in incinta ansamblului, TVA 19% inclus in pret, finalizare 2018. **146.900 €;** ☎0758.234.495/ 0758.234.497 office.vulturilor.residence@gmail.com

1050. **Unirii,** dec., et. 1/3, 83 mp, 2018, direct dezvoltator, imobil nou, 3 camere, loc parcare inclus in pret, finisaje la alegere, centrala proprie, spatiu de joaca in incinta ansamblului, TVA 19% inclus in pret, finalizare 2018. **161.900 €;** ☎0758.234.495/ 0758.234.497 office.vulturilor.residence@gmail.com

1051. **Unirii,** semidec., 80 mp, 1960, etaj 5, um, gresie, faianta, parchet, termopan, ac, ct, acte, **75.000 €;** ☎0724.224.333

1052. **Unirii,** semidec., et. 3/7, 89 mp, 1994, intersectie cu Traian, 3 camere renovat cu finisaje de calitate, etaj 3/7, 89 mp, 2 gr.sanitare, 2 balcoane, vedere mixta, acte, liber. Merita vazut; **155.000 €;** ☎0775.368.460 agentie6@mauwis.ro

1053. **Unirii,** semidec., et. parter/3, 70 mp, 1950, Matei Basarab, parter înalt cu balcon, necesita renovare completa, libera, foarte spatios, ideal pentru investitie, merita vazut, zona linistita, **63.000 €;** ☎0762.656.686/ 0748.908.724

1054. **Unirii,** 11 Iunie, dec., et. 2/2, 63 mp, 1940, Zona linistita, vecini civilizati,statia de metrou Unirii la 5 min, apartament in vila, casa cu 1 apartament pe nivel.Apartament deosebit, toate utilitatile, complet mobilat si utilat, negociabil **80.000 €;** ☎0722.137.223/ 0745.840.369

1055. **Unirii,** bld Libertatii, dec., et. 4/8, 88 mp, 1990, doua balcoane, 2 grupuri sanitare, vedere mixta, zona buna, aproape de parc, parcari, acte in regula. Pret discutabil. **139.000 €;** ☎0761.749.316/ 0722.824.757

1056. **Unirii,** bloc 1996, dec., et. 3/7, 88 mp, 1996, etaj 3/7 dec. renovat total. Bloc construit in 1996, acte ok. Pozitie excelenta. Bloc linistit scara curata. Are 2 gr. sanitare si 3 balcoane. Are loc de parcare si paza, este foarte spatios. **197.500 €;** ☎0770.805.447 agentie2@mauwis.ro

1057. **Unirii,** Calea Calarasilor colt Manduleasa 3 camere et. parter/3, 101 mp, 1930, apartament de lux, situat central pe str. Paleologu, stradal, apartament in suprafata utila de 101 mp, situat la parterul inalt al unui bloc de 3 niveluri + mansarda, constructie 1930, circular, lux, **105.000 €;** ☎0758.200.203 vivinelu@yahoo.com

1058. **Unirii,** Calea Calarasilor, str. Paleologu, Mantuleasa, 3 camere semidec., et. parter/3, 101 mp, **105.000 €;** ☎0726.284.310 contact@alexandrucordea.ro

1059. **Unirii,** Cantemir, semidec., et. 3/8, 70 mp, 1962, apartment 3 camere cf 1, bdul Cantemir stradal, se vinde complet mobilat utilat cu tot strictul necesar, blocul a fost consolidat in 2016-2017, **90.000 €;** ☎0773.886.826 nistor_house@yahoo.com

1060. **Unirii,** centru semidec., et. 6/7, 63 mp, 1986, Apartament 3 cam. Unirii ultracentral, direct proprietar, partial modernizat (2017), centrala proprie, ac, 2 bai, balcon inchis, izolat termic, partial mobilat si utilat, 59.500 euro usor negociabil, **59.500 €;** ☎0732.924.283 mihais.buc@gmail.com

1061. **Unirii,** Libertatii, Parlament, dec., et. 4/8, 90 mp, 1990, zona deosebita, pozitie excelenta , apartament 3 camere dec. situat intr-un bloc construit in anul 1990 cu vedere stradala la un etaj intermediar cu o suprafata utila de 80mp, **139.000 €;** ☎0731.300.030 robert.tentantimob@yahoo.com

1062. **Unirii,** metrou, bloc 1998 dec., et. 5/8, 85 mp, 1998, Etaj 5/8 dec. amenajat la cheie. Se vinde mobilat si utilat complet.Acte ok. Intrare stradala. Are o pozitie excelenta. Distanta pana la metrou 3 minute. Sunati acum, merita vazut, **178.000 €;** ☎0770.805.447 agentie2@mauwis.ro

1063. **Unirii,** metrou, stradal, bloc 1998 dec., et. 5/8, 85 mp, 1998, 5/8, dec., intrare stradala, amenajat in totalitate, gresie, faianta, parchet, termopan, mobilat/ utilat complet, pozitie excelenta, bloc linistit, scara curata, 3 minute metrou, apropriere centre comer

Imobiliare vânzări 4 CAMERE

27. **Berceni** - Covasna, semidec., et. 1/4, 82 mp, baie, grup sanitar, reabilitat, fara imbunatatiri, liber, acte pregatite, **68.500 €;** ☎0763.339.545

28. **Berceni,** Alex. Obregia, Aliorului, 3/4, 80 mp semidec., et. 3/4, 80 mp, 1965, Berceni, Alex. Obregia, Al. Aliorului, bloc civilizat, 3/4, sd, 80 mp, pretabil firma/ locuit amenajat, g, f, t, u.m., parchet masiv, instal. noi, boxa subsol, loc parcare, zona verde metrou Aparatorii Patriei 5 min., **87.000 €;** ☎0744.352.559/ 0726.283.407

29. **Berceni,** Bd. Constantin Brancoveanu, dec., et. 4/4, 90 mp, 1980, apartament 4 camere Izvorul Oltului nr. 4, confort 1, 90 mp utili, complet renovat. **79.500 €;** ☎0721.621.665 silviufaier@yahoo.com

30. **Berceni,** bld. Obregia, Metalurgiei, Pta. Sudului semidec., et. 3/8, 108 mp, 1984, ID: 4599, Bld. Obregia, 5 camere dec.e, etajul 3 din 8, suprafata 96 mp utili, 108 mp totali, bloc construit in 1984, bloc reabilitat termic, are centrala proprie, se accepta credit. **100.000 €;** ☎0729.842.974

31. **Berceni,** Brancoveanu, Budimex, semidec., et. 2/3, 94 mp, 2018, bloc nou, constructie cadre beton si caramida, finisaje premium, 4 apartamente in bloc, centrala Vitrix, termopan Salamander, gresie, faianta import, aces mijloace transport, eventual parcare, **130.000 €;** ☎0761.621.036

32. **Berceni,** Izvorul Oltului, dec., et. 4/4, 87 mp, 1978, apartament situat la etajul 4, dec., in suprafata de 87 mp utili, liber, imbunatatiri, ferestre pvc, usa metalica, parchet, gresie, faianta, centrala termica, vedere mixta, urgent **75.000 €;** ☎0731.461.711

33. **Berceni,** Panselelor, Aparatorii Patriei, semidec., et. 7/8, 90 mp, 1980, ID: 4547, Piata Sudului, Berceni, Panselelor, confort 1, emidec., etaj 7 din 8, suprafata 90 mp, an constructie 1980, renovat complet, centrala proprie, la 5-7 min. de M. Ap. Patriei, se accepta credit **85.900 €;** ☎0729.842.974

34. **Berceni,** Piata Sudului, Stanjeneilor, semidec., et. 5/8, 97 mp, 1985, ID 4440, Str. Stanjeneilor, apartament 4 camere, semidec. etaj 5 din 8, an constructie 1985, suprafata 97 mp. Are imbunatatiri. Bloc reabilitat. se accepta credit **83.000 €;** ☎0729.842.974

35. **Berceni,** Vatra Dornei, Alexandru Obregia, dec., et. 10/10, 86 mp, 1978, ID 2398,Str Vatra Dornei, apartament 4 camere, dec., etaj 10 din 10, suprafata 86 mp, an constructie 1978. Necesita renovare. Se accepta credit, **63.500 €;** ☎0729.842.974

36. **Brancoveanu** Huedin, apartament 4 camere semidec., et. 4/5, 60 mp, **60.900 €;** ☎0730.928.310 trimbitasu@gmail.com

37. **Brancoveanu,** dec., et. 10/10, 92 mp, 1988, apartament situat pe strada Izvorul Rece, bloc in curs de reabilitare, renovat total, se vinde mobilat, bloc curat, vecini decenti, **63.000 €;** ☎0736.965.547 maria.mariailinca@yahoo.com

38. **Bucur** Obor metrou, semidec., et. 7/10, 95 mp, 1981, chiar pe Mosilor, stradal, vedere spate, gresie, faianta, termopane, balcon, 2 gr. sanitare, bucatarie mare, liber, toate actele **96.500 €;** ☎0732.135.470 office@ramax.ro

39. **Bucur** Obor, dec., et. 11/11, 108 mp, 2010, proprietar vand apartament 4 camere in bloc nou, et 11/11, in zona Bucur Obor. Suprafata utila 107,76+ doua terase de 8 si 18 mp= 134 mp. Ap este renovat complet in martie 2018- finisaje superioare, **138.000 €;** ☎0766.900.613 calesudecebal@yahoo.com

40. **Bulevardul** Nicolae Balcescu, dec., 125 mp, vand ap. 4 camere, total renovat, et. 3; ☎0744.679.000/ 0721.234.873

41. **Buzesti** dec., et. 2/4, Calea Grivitei, vav Biserica Sfintii Voievozi, 5 camere, 139 mp, imbunatatiri partiale, singur pe nivel **95.000 €;** ☎0725.084.444/ 021.210.76.00 ancasweethome@gmail.com

42. **Calarasi,** Delea Veche dec., et. 5/6, 144 mp, 2009, Ap. 5 cam., bl. 2009, et. 5, 2 balcoane, 3 bai, dresing, bucatarie mobilata, utilata, living generos, merita vazut, este o investitie excelenta, **236.000 €;** ☎0731.316.920

43. **Calarasilor,** Agrcultori dec., et. 5/6, 145 mp, 2018, Ideal Residence...ideal for your family ! intr-o noua dezvoltare de clasa "premium", loc parcare inclus. Termenul de finalizare august 2018, comision 0%. Discount pentru plata integrala: **229.990 €;** ☎0786.428.222/ 0784.259.742 cristi.kvb86@gmail.com

44. **Calarasilor,** Agricultori, dec., et. 4/6, 140 mp, 2018, Ideal Residence...ideal for your family ! Intr-o noua dezvoltare de clasa "premium" loc parcare acoperit. Termenul de finalizare august 2018. comision 0%. Discount pentru plata integrala; **239.990 €;** ☎0786.428.222/ 0784.259.742 cristi.kvb86@gmail.com

45. **Calarasilor,** Agricultori, dec., et. 5/6, 147 mp, 2018, ideal residence...ideal for your family ! Intr-o noua dezvoltare de clasa "premium", loc parcare inclus Termenul de finalizare august 2018. Direct dezvoltatorul; comision 0%. Discount pentru plata integrala, **249.990 €;** ☎0786.428.222/ 0784.259.742 cristi.kvb86@gmail.com

46. **Calea** Floreasca, apartament 4 camere in vila, semidec., et. 1/1, 112 mp, 1942, Calea Floreasca ap. 4 camere in vila, cf. 1, semidec.. etaj 1/1, suprafata 112mp. anul 1942, pozitie excelenta, vedere mixta. Ap. are intrare separata, este frumos compartimentat, imobil in planul II, **129.000 €;** ☎0732.940.972 florikiss57@yahoo.com

47. **Calea** Mosilor, semidec., et. 7/10, 95 mp, 1981, chiar la Bucur Obor, metrou, stradal, vedere spate, bloc reabilitat,gresie, faianta, termopane, balcon, 2 gr sanitare, bucatarie mare, liber, toate actele **96.500 €;** ☎0728.777.132 office@ramax.ro

48. **Calea** Plevnei, apartament 4 camere dec., et. 6/10, 164 mp, 2002, ansamblul Arcom, apartament 4 calea Plevnei Arcom. 165 mp, 2 bai, 2 balcoane, amenajari de lux, aer conditionat, bucatarie mobilata si utilata, boxa, parcare subterana 1 loc, parcare exterioara 1 loc, paza, 320.000 eur **320.000 €;** ☎0722.408.560 office@foreverestate.ro

49. **Calea** Rahovei, Petre Ispirescu, dec., et. 3/10, 90 mp, 1981, stradal, curat, usa metalica, 2 balcoane, 2 grupuri sanitare, aproape de scoli, gradinite, Kaufland, Profi, la 10 minute de Unirii, tramvai 32, 173 autobuz, negociabil, **74.000 €;** ☎0768.644.971 elkonareal@yahoo.com

50. **Calea** Victoriei, dec., et. 4/10, 1980, Victoriei, hotel Radisson, ap 4 cam. complet modificat, bucatarie mobilata utilata complet, bloc 1980, comision 2,9%, vedre S-V, bloc reabilitat termic, rog seriozitate, nediscutabil, **165.000 €;** ☎0722.560.930/ 0763.863.822 teraimobiliare@yahoo.com

51. **Carol,** dec., et. 8/10, 120 mp, 1985, penthouse, etajul 8 si 9, doua aparamente scara interioara renovat semimobilat vedere bulevardul Carol, bloc select, **151.000 €;** ☎0723.049.152 any_nistor@yahoo.com

52. **Cismigiu,** semidec., et. 5/5, 103 mp, 1947, 5/5 cu pod, garaj, centrala termica, parchet lemn, calorifere otel, **90.000 €;** ☎0720.663.399 siadconcept@gmail.com

53. **Cismigiu,** dec., et. 2/8, 117 mp, 1974, chiar vav parc, Primaria Capitalei, strada Brezoianu, cf 1, dec., 2 grupuri sanitare, 2 balcoane, marmura, gresie, faianta, parchet, termopane, usa metalica, geam baie, loc parcare, **170.000 €;** ☎0728.777.132 office@ramax.ro

54. **Cismigiu,** S. Magureanu, apartament 4 camere, dec., et. 5/7, 113 mp, 1947, 113 mp, Cismigiu, Schitu Magureanu, vanzare apartament 4 camere cu 2 grupuri sanitare, si 2 balcoane, in suprafata utila de 112 mp. in bloc 1947, cu panorama spre Palatul Parlamentului si Catedrala Neamului **89.500 €;** ☎0735.523.505/ 0744.523.505 munteniagrup2005@yahoo.com

55. **Clucerului,** et. parter/6, 183 mp, 2006, liber, 2 balcoane, parchet, termopan, **264.900 €;** ☎0723.627.543

56. **Colentina** dec., et. parter/4, 1986, Heliade intre Vii, Planorama, ctie 1986, dec, parter 90mp, 2 gr sanitare, bloc civilizat, scara curata, langa scoala si gradinita, parcari auto, aproape parc, intabulare negociabil; **72.000 €;** ☎0761.749.316/ 0722.824.757

57. **Colentina,** Doamna Ghica, Lacul Tei dec., et. 2/10, 68 mp, 1975, Teiul Doamnei, 2/10, confort 2, dec., termopan, usa metalica, curat, hol locuibil, bloc reabilitat termic, fara risc seismic, contorizat, cadastru, intabulare, se accepta credit **65.000 €;** ☎0787.882.999

58. **Colentina,** Doamna Ghica, Tei, Parc Plumbuita, dec., et. 2/10, 66 mp, 1976, 10 min metrou Obor, bloc1976 reabilitat termic fara risc seismic, vedere mixta, imb, gresie, faianta, parchet, termopan, um, ac, cadastru, intabulare, accept credit, **59.000 €;** ☎021.380.28.14/ 0737.435.628

59. **Colentina,** Lacul Tei, Domino, Parcul Circului, dec., et. 6/10, 88 mp, 1979, Maica Domnului, stradal, 6/10, confort 1, dec, 88 mp, 2 bai, vedere mixta, bloc fara risc seismic, usametalica, aer conditionat, cadastru si intabulare, liber, pret negociabil, accept credit, **88.000 €;** ☎0724.336.834

60. **Colentina,** stradal, Rau, McDonald's, Fundeni, semidec., et. 5/10, 90 mp, 1980, Avion, 2 min. Parc Lac Plumbuita, cf. 1, bloc reabilitat termic, 2 bai, 2 balcoane, orientare S-V, vedere mixta, imb. termopan, gresie, faianta, parchet, um, ac, cadastru, accept credit, eliberabil imediat, **83.000 €;** ☎021.380.28.14/ 0737.435.628

61. **Confort** City, dec., et. 2/11, 134 mp, 2010, proprietar vand apartament 4 camere transformat in 5 in complexul Confort City din Popesti Leordeni **73.900 €;** ☎0720.569.991

62. **Constanta,** apartament in vila situata in apropiere de mare dec., et. parter, 116 mp, 2005, **200.000 €;** ☎0738.156.800 firstimobiliare@gmail.com

63. **Cora,** Lujerului dec., et. 17/17, 115 mp, 1984, proprietar, apartament de 4 camere, aprox. 115 mp, amenajat pt spatiu de birouri, in prezent este inchiriat, **82.500 €;** ☎0736.422.819 conect20000@yahoo.com

64. **Cornetu** 85 mp, 1985, ap./ vila tip, 4 camere, amenajat, teren in folosinta 250 mp, bucatarie de vara, garaj, piscina, boxa (35 mp), discutabil, **65.000 €;** ☎0745.067.409

65. **Cotroceni,** piata Cotroceni, lux, dec., et. 2/5, 150 mp, 2015, apartament de vanzare in Cotroceni, 4 camere, 1/5, superb, 150 mpc, bloc 2015 vandut integral, 3 bai, 3 dormitoare, living, terasa, mobilat/ utilat lux, la pret nu se adauga TVA **350.000 €;** ☎0730.177.002 bogdan.celac@residentialist.ro

66. **Craiova** - Ciuperca dec., et. 5/7, 80 mp, 1990, 4 camere, confort 1, 2 bai, 2 balcoane (20 mp), structura beton, gresie, faianta, parchet, centrala, telefon fix, fibra optica, mobilat, utilat, cadastru, **75.000 €;** ☎0770.173.722/ 0351.410.440 mihaigeorgetudora@gmail.com

67. **Crangasi** Mehadia, semidec., et. 6/8, 90 mp, 1982, apartament 4 camere, 2 bai, 2 balcoane, situat la etajul 6/8 in bloc rusesc cu 2 lifturi, apartamentul este curat cu termopan, parchet, aer conditionat. Acte in ordine. Sunati acum; **88.000 €;** ☎0770.810.694 agentie13@mauwis.ro

68. **Crangasi** Metrou dec., et. 6/10, 85 mp, 1984, 4 camere conf.1, 2 grupuri sanitare, imbunatatiri cadastru intabulare, 5 minute fata de Metrou, merita vazut, **87.000 €;** ☎0767.922.400/ 0722.256.664 cordialimobiliare@yahoo.com

69. **Crangasi,** dec., et. 4/9, 95 mp, 1982, Crangasi metrou, 4 camere dec., et 4, an 1982. **84.900 €;** ☎0731.301.900 cristian.grigore@reian.ro

70. **Crangasi-** Ceahlau, semidec., et. 8/8, 1988, confort 1, imbunatatiri, gresie, faianta, parchet, termopane, liber, discutabil, **71.000 €;** ☎0724.556.353

71. **Dacia** adiacent Toamnei spre Popa Petre dec., et. 2/3, 90 mp, 1939, vanzare ap 4 cam., 90 mp etaj 2/3, centrala de ap, boxa garaj in curte, liber cf, disponibil imediat, fara legea 112, rugam seriozitate **105.000 €;** ☎0760.978.331/ 0720.533.650 teraimobiliare@yahoo.com

72. **Decebal,** 5 min metrou muncii dec., et. 3/4, 98 mp, 1990, 4 camere la etajul 3/4, 98 mp, 2 gr. sanitare,2 balcoane, toate imbunatatirile, acte la zi. Merita vazut. Zone invecinate: Muncii, Mihai Bravu, Unirii, **165.000 €;** ☎0775.368.460 agentie6@mauwis.ro

73. **Doamna** Ghica, dec., et. parter/4, 82 mp, 1987, apartament 4 camere in zona Doamna Ghica, stradal, confort 1, dec., parter/4, suprafata totala 92 mp, hol in h, bloc din 1987, bloc reabilitat, ap necesita renovare totala, **73.000 €;** ☎0744.617.394

74. **Domenii,** Averescu, dec., et. 4/4, 1976, parchet lemn, aer conditionat, imobil reabilitat termic, **135.000 €;** ☎0720.663.399 siadconcept@gmail.com

75. **Dorobanti** dec., et. 1/2, 117 mp, 1932, ap 5 cam, 2 balcoane, 2 gr sanitare, 2 intrari, necesita renovare, ideal pt firma/ locuit. In apropiere 3 scoli, cafenele, piata, mijloace de transport, **250.000 €;** ☎0734.400.090 Mihaelatara@yahoo.com

76. **Dorobanti** ASE, ultracentral, semidec., et. 4/7, 126 mp, 4 camere, 126 mp, etaj 4, renovat total, gresie, faianta, parchet, termopan, aer conditional, 2 bai cu aerisire geam, bucatarie utilata, usa metalica, apometre, repartitoare, 2 boxe, pret discutabil. **139.000 €;** ☎0722.785.494

77. **Dorobanti,** 150 mp, 2006, ap. 4 camere, parter inalt, terasa 40 mp, centrala proprie, finisat, liber; ☎0728.585.585

78. **Dorobanti,** dec., et. 2/6, 80 mp, 1975, apartament 4 camere dec., stradal-vanzare- Dorobanti, Stefan cel Mare, Iancu de Hunedoara, Piata Dorobanti, Piata VictoriieiRenovat; liber. Agentia Romtor. Comision 3% **137.000 €;** ☎0724.533.822/ 0724.533.888 antoaneta.petre@romtor.ro

79. **Dorobanti,** ambasada Turciei, et. 8/10, 90 mp, 1985, 1 minut metrou Stefan cel Mare, 90 mpu, etaj intermediar, stradal, vedere mixta, bloc reabilitat, diafragme, cadre, toate imbunatatirile si finisajele lux, amenajat recent, complet mobilat modern. **125.000 €;** ☎0758.323.323 office@imobservicecenter.ro

80. **Dorobanti,** penthouse exclusivist et. 4/5, 212 mp, 2017, **599.000 €;** ☎0735.551.422 florin.toma@catoma.ro

81. **Dristor** semidec., et. 5/8, 84 mp, 1984, 4 camere Dristor - Kaufland, etaj 5/8, 1984, gresie, faianta, termopane, parchet, 2 bai cu cada, 2 balcoane, cadastru, intabulare, 8 minute de mers de statia de metrou Dristor, 15 min de Mall Vitan. **105.000 €;** ☎0749.131.838 ciprian@confortcasaimobiliare.ro

82. **Dristor** dec., et. 5/5, 123 mp, 2012, duplex de 123 mp. Am cateva poze de dinainte de renovare si cu proiectul, urmeaza sa fac cu poze cu stadiul actual. Pentru detalii va rog sa ma contactati, **125.000 €;** ☎0763.581.848 alinacuceanu@gmail.com

83. **Dristor** metrou, semidec., et. 4/8, 85 mp, 1984, 4 camere semidec., toate imbunatatirile, 5 minute reale metrou. **105.000 €;** ☎0732.135.470

84. **Dristor** metrou, semidec., et. 2/8, 90 mp, 1978, Ramnicu Valcea x Ramnicu Sarat, confort 1, semidec., vedere mixta, 2 gr. sanitare, 2 balcoane, fara imbunatatiri situat la 8-10 min. metrou Dristor **85.000 €;** ☎0732.135.471

85. **Dristor** metrou, apartament 4 camere dec., et. 3/9, 85 mp, 1983, Dristor metrou, apartament 4 camere, confort 1 dec., etaj 3/9, imbunatatiri, 2 grupuri sanitare, 2 balcoane, suprafata 85 mp, bloc 1983, reabilitat termic, nestradal, aproape de metrou, **108.000 €;** ☎0771.265.376 agentie9@mauwis.ro

86. **Dristor,** semidec., et. parter/8, 82 mp, 1986, Ramnicu Valcea intersectie cu Racari, semidec., 2 grupuri sanitare ambele au cada, gresie, faianta, parchet, termopane, usa metalica, bloc reabilitat, curat, toate actele, boxa la subsol, **91.000 €;** ☎0732.135.467 ramax2016@yahoo.com

87. **Dristor,** Adrian Carstea, benzinaria Mol, semidec., et. parter/8, 82 mp, 1983, bloc reabilitat, cf. 1, gresie, faianta, parchet, termopane, usa metalica, 2 gr. sanitare, balcon, toate actele, **91.000 €;** ☎0728.777.132 office@ramax.ro

88. **Dristor,** metrou, semidec., 87 mp, 1984, Ramnicu Valcea, semidec., 2 grupuri sanitare ambele au cada, gresie, faianta, parchet, termopane, usa metalica, bloc reabilitat, curat, toate actele, boxa la subsol **91.000 €;** ☎0732.135.471

89. **Dristor,** Ramnicu Valcea, semidec., et. parter/8, 88 mp, 1986, 4 camere semidec., benzinaria Mol, toate imbunatatirile, instalatie sanitara si electrica schimbate, 2 bai, 5-7 minute metrou **91.990 €;** ☎0732.135.470

90. **Dristor,** Ramnicu Valcea, semidec., et. 2/8, 110 mp, 4 camere, 2 bai, 2 balcoane, 10 minute metrou, **85.000 €;** ☎0732.135.470

91. **Dristor,** Rm. Valcea, apartament 4 camere dec., et. 7/8, 88 mp, 1984, Dristor, Rm. Valcea, apartament 4 camere, confort 1 dec., etaj 7/8, curat, imbunatatiri, 2 grupuri sanitare, 2 balcoane, suprafata 88 mp, bloc 1984, reabilitat termic. **98.000 €;** ☎0771.265.376 agentie9@mauwis.ro

92. **Drumul** Taberei semidec., et. 8/8, 89 mp, 1984, 1 Mai, confort 1, semidec., etaj 8/8, bloc 1984curat, 2 lifturi, fara imbunatatiri majore, liber, acte, acces facil Ratb, Scoala 59 in imediata apropiere, gradinita, parc, market, **71.000 €;** ☎0733.089.030

93. **Drumul** Taberei Parc, bucla, dec., et. 3/4, 102 mp, 1974, 4 camere dec. + garaj de 17 mp, zona cu blocuri de 4 niveluri, civilizata, linistita cu multe spatii verzi. Apartamentul este situat la etajul 3/4 intr-un bloc reabilitat/anvelopat. Pret neg; **95.000 €;** ☎0722.558.070 topimobiliare@yahoo.com

94. **Drumul** Taberei Plaza Lidl, Bd. Timisoara semidec., et. parter/4, 96 mp, 1978, Apartament 4 camere, imbunatatit parchet, termopan, usa metalica, gresie, faianta, cu balcon, 2 bai cabina-cada, vedere fata spate, pentru locuinta , cabinete, intabulat, mobilat, loc parcare, **85.500 €;** ☎0735.051.778 mariana_mircioi@yahoo.com

95. **Drumul** Taberei, semidec., et. 7/10, 62 mp, 1974, Drumul Taberei, Bucla, confort 2, semidec., etaj 7/10, curat. termopan, usa metalica, bloc rebilitat ,acte in regula. Se accepta credit, **51.000 €;** ☎0743.274.563 nina.toma@acorimobiliare.ro

96. **Drumul** Taberei, dec., et. 6/10, 1979, Mc Donalds, parc, etaj 6, c-tie 1979, confort 1 sporit, termopane, compartimentare deosebita, spatii de pozitare, 2 balcoane, 2 gr. sanitare, acte, scara curata, luminos, boxa, loc ADP, acces usor **105.000 €;** ☎0724.262.436 gfirut@yahoo.com

97. **Drumul** Taberei, dec., et. 2/4, metrou Valea Ialomitei, confort 1, dec., etaj 2 din 4 termopan, boxa, liber, negociabil, **79.999 €;** ☎0722.792.039 alexandru.barceanu@yahoo.com

98. **Drumul** Taberei, dec., et. 6/10, 96 mp, 1979, Parc Moghioros, confort 1 dec., etaj 6/10, curat, 2 balcoane, 2 grupuri sanitare, acces facil piata, scoala, gradinita, parc, acte, parcare ADP, **105.000 €;** ☎0733.089.030

99. **Drumul** Taberei, dec., et. 4/4, 80 mp, 1973, Valea Argesului, confort 1, dec., 4/4,bloc reabilitat, gresie, faianta, parchet, termopan, usa metalica, balcon inchis, boxa, loc de parcare, acte, **86.500 €;** ☎0769.088.540 cioran_ginac@yahoo.com

100. **Drumul** Taberei, Argesului, dec., et. 4/4, 82 mp, 1973, apartament cu 4 camere, confort 1, dec., 82 metri patrati, c-tie 1973, etaj 4, gresie, faianta, parchet, termopan, centrala proprie, reabilitat termic, zona linistita, mijloace de transport, liber. **76.000 €;** ☎0760.654.546/ 021.440.22.49

101. **Drumul** Taberei, Bucla, parc Moghioros semidec., et. 7/10, 62 mp, 1972, et. 7/10, semidec., 2 grupuri sanitare, bloc reabilitat, fara imbunatatiri majore, bucatarie open space, posibilitate centrala proprie, zona verde, linistita, acte pregatite, accept credit **50.500 €;** ☎0786.325.404/ 0730.353.174 mihai.publicimob@gmail.com

102. **Drumul** Taberei, bucla, Pascani dec., et. 3/4, 80 mp, 1973, bloc reabilita, 4 camere, confort 1, dec., etaj 3/4, balcon inchis cu termopan, 80 mp, gresie, faianta, parchet, termopan, usa metalica, accepta credit, cadastru, intabulare, liber, **85.000 €;** ☎0730.556.914 ionnedea.khc@gmail.com

103. **Drumul** Taberei, Bulevardul Ghencea, semidec., et. 9/10, 90 mp, 1985, apartament 4 camere bine impartit, modernizat complet, izolat interior exterior, intretinere mica, 2 bai, bucataria la mijloc intre camere,hol mare, debara, loc parcare adp, liber, intabulat. **77.500 €;** ☎0735.051.778 mariana_mircioi@yahoo.com

104. **Drumul** Taberei, Favorit, Plaza, semidec., et. 6/10, 63 mp, apartament 4 camere, finisat deosebit, bucatarie utilata, bloc reabilitat, arata impecabil, metrou, piata, scoala, toate serviciile in vecinatate **69.000 €;** ☎0722.464.957 rtudor35@yahoo.com

105. **Drumul** Taberei, Ghencea, dec., et. 7/9, 96 mp, 1986, Drumetui etaj 7 confort 1, 2 balcoane, 2 grupuri sanitare, usa metalica, faianta, gresie, an constructie 1986 **83.000 €;** ☎0729.954.445

106. **Drumul** Taberei, Ghencea, bloc pt armata, dec., et. 2/10, 80 mp, 1983, et 2/10, cf 1, dec., bloc 1983. Reabilitat termic, 80 mp, fara imbunatatiri, necesita renovare, vedere mixta, 2 balcoane, 2 grupuri sanitare, scara foarte curata, vecini civilizati, acte pregatite. **83.000 €;** ☎0786.325.404/ 0730.353.174 mihai.publicimob@gmail.com

107. **Drumul** Taberei, Ghencea, Linie 41, dec., et. 9/10, 90 mp, 1985, apartament 4 camere dec., 2 gr sanitare, 2 balcoane, vedere mixta , bloc 1985, 90 mp toate actele, **73.500 €;** ☎0773.929.072

108. **Drumul** Taberei, Parc Moghioros, dec., et. 3/4, 80 mp, 1973, apartament 4 camere dec., etaj 3/4 -bloc izolat termic - boxa subsol, loc de parcare, centrala proprie vitopend 100 - bucatarie mobilata si utilata, instalatii electrice si sanitare schimbate; **90.000 €;** ☎0732.624.689

109. **Drumul** Taberei, parc Moghioros, semidec., et. 9/10, 63 mp, 1975, et. 9/10, 4 camere, semidec., constructie 1975, 63 mp, scara civilizata, vedere mixta, luminos, balcon, imbunatatiri, liber **53.000 €;** ☎0758.323.323 office@imobservicecenter.ro

110. **Drumul** Taberei, parc Moghioros, Bucla sector 6, semidec., et. 9/10, 65 mp, 1972, et 9/10, 65 mp, 2 grupuri sanitare, imbunatatiri partiale, bloc monolit 1972, vecinatati: piata Moghioros, Plaza mall, Valea Ialomitei, Romancierilor, Targu Neamt, Pascani, Cetatea Histria, acte, **55.000 €;** ☎0768.469.465 contanunturi@yahoo.com

111. **Drumul** Taberei, Parc, semidec., et. 8/10, 58 mp, 1974, apartament 4 camere cf. 2, semidec., apropiere parc, 58 mp utili, 61 mp total, termopan, usa metalica toate actele **53.500 €;** ☎0773.929.072

112. **Drumul** Taberei, Tg. Neamt- Cetatea Histria semidec., et. 8/10, 60 mp, 1973, vanzare ap.4 camere, cf. 2, in bucla Dr.Taberei, in apropierea a 3 piete, 3 viitoare statii de metrou, scoli si marketuri. Ap NU are imbunatatiri recente.Toate actele sunt pregatite de vanzare. **52.000 €;** ☎0760.654.542 george.concept@yahoo.com

113. **Drumul** Taberei, Valea Oltului, Cartier Brancusi dec., et. 1/8, 110 mp, 2017, oferta, bloc caramida, et.1/8, finisaje moderne la alegere, obiecte sanitare Romstal, centrala proprie, apometre, metrou Valea Ialomitei, Ratb 168, centru medical Brancusi, parc copii, tva inclus, **110.900 €;** ☎0729.349.080 office@ideal-residence.ro

114. **Drumul** Taberei, Valea Oltului, Cartier Brancusi dec., et. parter/8, 116 mp, 2017, oferta, parter/8, curte proprie contra cost, centrala proprie, tamplarie Rehau, usa metalica antiefractie, 2 grupuri sanitare, metrou Valea Ialomitei, Ratb 168, parcare inclusa, loc joaca, tva inclus. **109.900 €;** ☎0729.349.080 office@ideal-residence.ro

115. **Drumul** Taberei, Vladeasa, semidec., et. 7/8, 90 mp, 1984, Ghencea, Apartament 4 camere semidec., etaj 7/8 - 2 balcoane inchise in termopan, baie+1 grup sanitar-gresie, faianta, parchet, usi interior schimbate, termopane, usa metalica, geam la baie, **83.000 €;** ☎0732.624.689

116. **Emil** Racovita, Turnu Magurele, dec., et. 3/3, 96 mp, 2017, 4 camere in bloc nou P+3, cochet, construit la standarde inalte de calitate, cu finisaje premium. Ampasat in zona buna, linistita, 5 min metrou Aparatorii Patriei. Diect dezvoltator. Comision 0. **110.000 €;** ☎0723.141.040 razvan.smartrezidential@gmail.com

117. **Eminescu,** Polona dec., et. 2/3, 110 mp, 1940, O vila solida, fara risc seismic. Un singur apartament pe etaj. Boxa. Circular. Luminos. Spatios. **185.000 €;** ☎0721.115.770 dragomirdianamaria@gmail.com

118. **Ferentari,** Anghel Dogaru, semidec., et. 4/4, 62 mp, 1978, apartament, in suprafata de 62 mp, semidec., liber, ferestre PVC, balcon inchis, bloc reabilitat, spatios, **31.000 €;** ☎0731.461.711 staicu.aurelian@yahoo.ro

119. **Floreasca,** 136 mp, 2004, George Calinescu,imobil 2004, et.2, sc. 163 mp, su-136 mp, terase 17.44 mp, loc de parcare subteran, boxa, clima, **320.000 €;** ☎0741.160.332

120. **Floreasca,** et. 1/1, 100 mp, 1940, locatie foarte buna, vila D+P+1+M, situata in planul 2, retras de la zgomotul strazii, constructie fara probleme de risc seismic, toate utilitatile, apartament situat la etajul 1, intrare separata **129.000 €;** ☎0730.993.333 tentantimobiliare@yahoo.com

121. **Floreasca,** Dorobanti, semidec., et. 4/5, 165 mp, 1997, 5 camere singur pe etaj, renovat 2013, 2 grupuri sanitare, 3 balcoane si o terasa, centrala termica imobil, 4 aparate aer conditionat, parchet triplu stratificat, tamplarie PVC Tripan marca Salamander. **255.000 €;** ☎0740.121.267 contact@sorin-stoinea.ro

122. **Giurgiului,** Toporasi, dec., et. 4/4, 45 mp, 1977, 4 camere etaj 4, renovat recent, gresie, faianta, parchet, usi de interior, usa metalica, instalatii noi, centrala proprie cadastru, intabulare, se poate vinde mobilat si utilat **26.500 €;** ☎0762.861.186 marius.smartrezidential@gmail.com

123. **Gorjului** metrou, Ghirlandei, 2/4, semidec., et. 2/4, 80 mp, 1972, Gorjului, metrou 6-7 minute, apartament 4 camere, 2 gr sanitare, zona linistita, et 2/4, 80 mp, balcon mare, dormitoare spatioase si luminoase, bucatarie mare, vedere mixta, fara imbunatatiri, scara curata. ☎0752.010.041/ 031.420.69.37 office@confortcasaimobiliare.ro

124. **Grigorescu,** Trapezului, semidec., et. parter/3, 218 mp, 2018, imobil nou ds+p+2e+m, direct dezvoltator, accept credit bancar/ ipotecar, finisaje la alegere, centrala proprie, geam Tripan, finalizare 2018, parcare inclusa in pret, tva 19 % inclus, comision 0. **139.000 €;** ☎0758.234.495 rusu.c@vbi.ro

125. **Harman,** Brasov, zona Aleelor, dec., et. parter, 96 mp, 2017, proprietar. Vand apartament de lux cu 4 camere in vila, 96 mp, finalizat in 2017, mobilat sau nemobilat, intr-o zona superba, rezidentiala, din loc. Harman, jud. Brasov, la 3 km de oras. **67.000 €;** ☎0729.917.104 gelu_glod@yahoo.com

126. **Iancului** metrou, ocazie unica, dec., et. 4/8, 100 mp, 1980, special, apartament mare total dec. renovat integral cu 3 balcoale f. mari patrate. Este cu totul deosebit. Bloc monolit pe grinzi, intrare stradala, vedere pe doua parti. Venti si vedeti **118.999 €;** ☎0770.810.694 agentie13@mauwis.ro

127. **Iancului,** dec., et. 5/10, 95 mp, 1977, ap 4 camere dec., 2 bai 2 balcoane, gresie faianta parchet termopan, bloc monolit , reabilitat pozitionat in planul 2. Acte efectuate, se accepta credit; **96.000 €;** ☎0771.791.542

128. **Iancului,** 90 mp, Iancului Pantelimon, cimitir Armenesc, et. 2, 90 mp finisat **75.000 €;** ☎0762.345.350/ 0754.411.839

129. **Iancului,** bl 1979 monolit metrou Magura Vulturului dec., et. 8/10, 95 mp, 1977, 2 balcoane, 8/10, dec., vedere mixta, bucatarie mare, hol spatios, 2 grupuri sanitare, acte la zi,apropriere metrou Iancului, Parcul National, Mihai Bravu, Vatra Luminoasa, scoala, gradinita, liceu, **87.900 €;** ☎0766.187.781

130. **Iancului,** Magura Vulturului dec., et. 8/10, 95 mp, 1977, Ap. 4 camere dec., 2 gr. sanitare 2 balcoane spatii de depozitare, bucatarie mare hol spatios, bloc monolit, intrare stradala vedere mixta, liber acte efectuate. Metrou Iancului 4-5 minute, **88.000 €;** ☎0771.791.542

131. **Iancului,** Mega Mall dec., et. 8/10, 90 mp, 1981, Iancului, Pantelimon, Mega Mall, dec., etajul 8/10, bloc 1981, compartimentat ff frumos, 1 balcon si o terasa, 2 grupuri sanitare, amenajat modern, bucatarie mobilata, liber, acte ok, **98.000 €;** ☎0726.379.675 lineeaimobiliare@yahoo.com

132. **Iancului,** Mega Mall, semidec., et. 1/10, 95 mp, 1979, Iancului Intersectie Pantelimon, apartament confort 1, situat la etajul 1/10, 2 grupuri sanitare, 2 balcoane, suprafata de 95 mp, scara curata, cadastru si intabulare, liber, **83.900 €;** ☎021.231.23.18/ 0731.144.159

133. **Iancului-Sos** Pantelimon - Lidl semidec., et. 1/8, 86 mp, 1985, et 1/8, imobil reabilitat termic, scara curata, posibilitate conectare centrala termica, spatios, 2 bai (cabina dus + cada), impartire buna, necesita renovare, adiacent Iancului, Obor, **81.000 €;** ☎0732.009.333

134. **Ion** Mihalache, Aviator Popisteanu, Ciuperca semidec., et. 1/1, 120 mp, 1941, 1941 constructie vila, circular 120 mp, etaj 1/1+mansarda, intrare separata, teren 110 mp in proprietate, necesita renovare totala, cadastru si intabulare, **110.000 €;** ☎0731.144.153/ 021.231.23.18

135. **Kiseleff,** apartament nou 4 camere dec., et. 1/4, 137 mp, 2013, **750.000 €;** ☎0799.029.263 raluca.timofti@catoma.ro

136. **Lacul** Tei B37. Apartament de vanzare dec., et. 9/12, 140 mp, 2007, **250.000 €;** ☎0725.427.427 oana.cristina@galaxyimob.ro

137. **Lacul** Tei Estia Residence Apartament de vanzare B41 dec., et. 11/12, 169 mp, 2007, **300.000 €;** ☎0725.427.427 oana.cristina@galaxyimob.ro

138. **Lacul** Tei Estia Residence Apartament de vanzare A38 dec., et. 11/12, 169 mp, 2007, **320.000 €;** ☎0725.427.427 oana.cristina@galaxyimob.ro

139. **Lacul** Tei, Domino, Parcul Circului, dec., et. 6/10, 88 mp, 1979, Maica Domnului, stradal, 6/10, confort 1, dec., 88 mp, 2 bai, vedere mixta, bloc fara risc seismic, usa metalica, aer conditionat, cadastru si intabulare, accepta credit liber, **88.000 €;** ☎0724.336.834

140. **Magheru,** Universitate 1980, semidec., et. 5/7, 95 mp, 1980, Bloc Dunarea 4 camere deosebit la km 0 al capitalei renovat premium, termopan, gresie, faianta, ac, orientare E-V, centrala bloc, boxa subsol, loc parcare **175.000 €;** ☎0728.820.095/ 0725.074.444 sweethome_imob@yahoo.com

141. **Maia** Residence, Baneasa, Sisesti, semidec., et. 5/5, 114 mp, 2018, apartament cu 4 camere, 3 bai, 2 terase in cel mai nou ansamblu din zona Baneasa-Sisesti, Maia Residence Sisesti, pe Soseaua Sisesti nr. 268-270, la doar 350 de metri de statia de metrou Straulesti, **176.485 €;** ☎0720.479.575 sisesti

Imobiliare vânzări 4 CAMERE

207. **Sala** Palatului, Hilton, Stirbei Voda, Cismigiu, semidec., et. 3/8, 80 mp, 1960, 3/8 bloc fara nici un risc seismic sau urgenta, reabilitat termic, liber, 2 baiwc serviciu), centrala de bloc, imbunatatiri. **129.900 €;** ☎0735.883.452 daniel.enache@centralimobiliare.ro

208. **Sebastian,** Dumbrava Noua, Parc Sebastian, et. 4/8, hol in L, imbunatatiri: gresie, faianta, termopan, aer conditionat, usa metalica, balconul si geamul de la sufragerie nu are termopan, pretul este discutabil. **100.000 €;** ☎0721.624.980 onitaimobiliare@yahoo.ro

209. **Sebastian,** Nasaud, dec., et. 3/8, 96 mp, 1987, situat stradal cuintrare stradala, in apropiere de gradinita 205, apartament 4 camere spatios, situat la etajul 3/8 cu o suprafata generoasa de 96 mp, avand 2 grupuri sanitare, un balcon, vedere mixta. **82.000 €;** ☎0724.694.803/ 0721.707.355 officeavantajconsult@gmail.com

210. **Sebastian,** sos. Salaj-Spataru Preda, dec., et. 3/8, 1994, zona intersectie Petrom, stradal, luminos, ap cu suprafata de 96mp, bloc 1994, etaj 3/8, confortizat, liber, 2 balcoane, 2 grupuri sanitare, gresie, faianta, termopan, intabulat,liber, fara comision; **89.900 €;** ☎0751.208.000

211. **Soseaua** Oltenitei, nr. 240, 60 mp, vand ap. 5 camere, etaj 1, imbunatatiri, + terasa, **115.000 €;** ☎0761.366.461

212. **Stefan** cel Mare, Dorobanti, vedere spate, semidec., et. 6/10, 81 mp, 1983, 3 minute metrou, bloc din 1983, reabilitat, 2 grupuri sanitare, vedere in spate, parchet, faianta, gresie, termopan, usi interioare noi, loc parcare ADP, vecinatati. Floreasca, Polona, OVA116619, **124.000 €;** ☎0737.504.516 office@catalog-rezidential.ro

213. **Stefan** cel Mare, IGP, metrou, et. 2/10, 90 mp, 1984, 4 camere, cf. 1, trasformat in 3 camere, 3 balcoane, 2 bai, loc parcare, bloc anvelopat 2016, liber, **120.000 €;** ☎0723.378.858

214. **Tei,** Lacul Tei, Teiul Doamnei, Grigore Ionescu semidec., et. 5/8, 90 mp, 1984, Tei, Colentina, bloc reabilitat, loc parcare, 2 balcone, 2 bai, geam baie, renovat, AC, temopan, Usa metalica, 90mp, acte la zi, vedre spate, bloc 1984, 2 lifturi, renovat complet. Acte la zi. Ocazie **89.900 €;** ☎0737.089.919 marius.rusnac@conceptimob.ro

215. **Theodor** Pallady, Titan, dec., et. 3/4, 82 mp, 1973, apartament 4 camere adiacent Theodor Pallady, mobilat si utilat complet, gata de mutare. **97.000 €;** ☎0730.888.272 andrei.stanciu@zonadesud.ro

216. **Theodor** Pallady, Titan, Ozana, Salajan dec., et. 3/3, 100 mp, 2017, apartament 4 camere Theodor Pallady, Trapezului, bloc nou 2017, mutare rapida, parcare inclusa in pret, comision 0, TVA inclus in pret, 95.000 euro, se accepta orice modalitate de plata.www.dutubless.ro **95.000 €;** ☎0724.553.281 officepolaris@yahoo.com

217. **Tineretului,** dec., et. 6/12, 115 mp, 2012, ap. 4 camere, 2 grupuri sanitare, o baie are geam, 2 balcoane, bucatarie Nolte-Kika, mobila Mobexpert, aer conditionat. Apartamentul se vinde mobilat. Str. Pridvorului 62A, langa parc, **145.000 €;** ☎0766.333.233 danarseneexc@gmail.com

218. **Tineretului,** Piata Norilor, vanzare 4 camere dec., et. 8/8, 80 mp, 1986, complet renovat, p, g, f, termopan, um, electrice si sanitare schimbate, bucatarie mobilata si utilata, masina de spalat vase, 4xAC, 2 balcoane, metrou si parc Tineretului, oferta reala, ocazie. **126.900 €;** ☎0743.041.701 bogdan.cirlan@cityestate.ro

219. **Titan** Baraje, Minis, Patrascanu, parc IOR, semidec., et. parter/4, 89 mp, 1968, proprietar, Baraj Bicaz 2-4 p/4 piata magazine la 2 min, metrou Georgian 5 min, troleu si autobuz 2 minute pietonal, gradinite scoli licee. Parcul Brancusi la 3 min parc IOR la 5 min. parcare ADP **103.500 €;** ☎0740.305.387 radoi_roxana@yahoo.com

220. **Titan,** semidec., et. 4/4, 80 mp, Barajul Bistritei, piata Minis, cf. 1, semidec., 2 gr. sanitare, 2 balcoane, gresie, faianta, parchet, termopane, usa metalica, mobilat, **80.000 €;** ☎0728.777.132 office@ramax.ro

221. **Titan,** semidec., et. 3/4, 90 mp, 1970, Titan, apartament 4 camere, confort 1 semidec., etaj 3/4, imbunatatiri, 2 grupuri sanitare, 2 balcoane, suprafata 80 mp, bloc 1970. nestradal, zona verde, linistita, **85.000 €;** ☎0771.265.376 agentie9@mauwis.ro

222. **Titan,** 1 Decembrie dec., et. 4/4, 90 mp, 1969, vand apartament 4 camere in bloc reabilitat, 2 aer conditionat, parchet, termopane, gresie schimbate anul trecut. Mentionez ca apartamentul mobilat aproape in toatalitate; **75.000 €;** ☎0745.110.233 romeo_suciu2005@yahoo.com

223. **Titan,** Auchan dec., et. 2/4, 83 mp, 1970, Titan Auchan, apartament 4 camere, confort 1 dec., etaj 2/4, stare foarte buna, imbunatatiri, 2 grupuri sanitare, suprafata 83 mp, bloc 1970, reabilitat termic, nestradal, **83.000 €;** ☎0771.265.376 agentie9@mauwis.ro

224. **Titan,** Auchan, 1 Decembrie 1918 dec., et. 3/4, 83 mp, 1970, Titan, Auchan, 1 Decembrie 1918, apartament 4 camere, confort 1 dec., etaj 3/4, imbunatatiri, 2 grupuri sanitare, suprafata 83 mp, bloc 1970, reabilitat termic, nestradal, linistit, zona verde, **90.000 €;** ☎0771.265.376 agentie9@mauwis.ro

225. **Titan,** Auchan, Fetesti, dec., et. 4/4, 90 mp, 1972, 2 grupuri sanitare, vedere mixta, bloc reabilitat, scara curata, zona verde, liniste, renovat recent, gresie, faianta, parchet, termopan, mobilat, acte la zi, **74.000 €;** ☎0740.246.872/ 0723.399.229

226. **Titan,** Balta Alba, str. Gura Ialomitei dec., et. parter/4, 1974, proprietar 4 cam., P/4, Titan str. Gura Ialomitei, balcon 87 m **83.000 €;** ☎0722.220.940

227. **Titan,** bd. 1 Decembrie 1918, Auchan dec., et. 2/4, 85 mp, 1970, Titan, bd. 1 Decembrie 1918, Auchan, apartament 4 camere, confort 1 dec., etaj 2/4, fara imbunatatiri, 2 grupuri sanitare, bloc 1970, reabilitat termic, nestradal, zona verde, linistita, **85.000 €;** ☎0771.265.376 agentie9@mauwis.ro

228. **Titan,** Costin Georgian, Basarabiei, Morarilor, semidec., et. 2/4, 80 mp, 1968, Lucretiu Patrascanu, Intrarea Muncii, retras de la bulevard, etaj 2, P+4, bloc 1968 reabilitat, semidec., 80 mp, 2 bai cu geam, necesita renovare totala, se accepta credit Prima Casa. Pret fix, **79.500 €;** ☎0727.400.855 goodestate@yahoo.com

229. **Titan,** N. Grigorescu, Prevederii, semidec., et. 1/8, 86 mp, 1983, proprietar: Vand apartament 4 camere, la etajul 1, semidec., ideal pentru o familie cu copii sau cu bunici. Gresie, faianta, parchet, termopane 5 cam, usa met. Exclus agentii, nu ofer comision, **85.000 €;** ☎0723.529.689 andreea_rodica@yahoo.com

230. **Titan,** Ozana, Fetesti, 4 camere dec. dec., et. parter/4, 82 mp, 1973, 4 camere, dec., renovat, mobilat si utilat, etajul 3/4, 82 mp+ boxa. 97000 euro. Toate actele imobilului efectuate. **97.000 €;** ☎0737.811.000 ruxandra@zonadesud.ro

231. **Titan,** Pallady, metrou 1 Decembrie 1918, dec., et. 5, 163 mp, 2017, penthouse 163 mp, apartament aflat in apropiere de Bd. Theodor Pallady, metrou 1 Decembrie 1918. In zona sunt centre comerciale, scoli, gradinite, licee si alte puncte de interes social si administrativ **120.000 €;** ☎0741.430.423/ 0774.454.454

232. **Titan,** parc si metrou, apartament in bloc H dec., et. 3/4, 83 mp, **112.000 €;** ☎0747.825.874 marius@murzea.ro

233. **Titan,** Parc Titan, dec., et. 3/4, 77 mp, 1968, langa parc, 2 aparate de ac, o baie cu cabina de dus, geam la baia mare, acces balcon din dormitor si living, gresie, faianta. ap. tip H, parchet masiv, usi int. schimbate, 5 min. metrou usor neg.; **94.900 €;** ☎0723.707.553 razvanzamfir1@yahoo.com

234. **Titan,** str. Gura Ialomitei, vanzare apartament 3 camere 2 bai dec., et. 4/10, 74 mp, 1978, **69.000 €;** ☎0724.008.751 albert.meghesi@galaxyimob.ro

235. **Titulescu,** acces metrou P-ta Victoriei, dec. dec., et. 7/10, 82 mp, 1980, va propun un apartament cu 4 camere pe Sos. Nicolae Titulescu, cu acces rapid la statia de metrou P-ta Victoriei; ☎0722.732.975 axadomenii@yahoo.com

236. **Titulescu,** Al. I. Cuza, Gheorghe Duca, semidec., et. 1/3, 110 mp, 1936, apartament in vila interbelica P+3 bine intretinuta, ocupa intregul etaj 1, 95 mp utili, 110 mp total, 25% din spatii comune si teren, fara risc/urgenta, orientare sud-est, centrala termica, comision 0. **109.800 €;** ☎0730.252.252 contact@amaliatudor.ro

237. **Titulescu,** Grivita, dec., et. 9/10, 84 mp, 1982, metrou 2 minute, pod grant, dec., vedere mixta, renovat, bloc reabilitat termic, baie, grup sanitar, mijloace de transport, market-uri, Mega Image **111.000 €;** ☎0731.144.156

238. **Trapezului,** Bd 1 Decembrie 1918, dec., et. 1/4, 80 mp, 1974, Trapezului, Bd 1 Decembrie 1918, apartament 4 camere, confort 1 dec., etaj 1/4, imbunatatiri, 2 grupuri sanitare, centrala termica, suprafata 8o mp, bloc 1974, nestradal, linistit. **95.000 €;** ☎0771.265.376 agentie9@mauwis.ro

239. **Turda,** 4 camere, curte, teren 20 mp dec., et. parter/2, 100 mp, 1950, 4 camere in vila in zona grivita, etaj parter din d+p+1+pod, pe demisol locuibil, 105 mp + 20 mp curte, necesita renovare, 2 grupuri sanitare, constructie 1950, caramida si structura din beton. **73.500 €;** ☎0742.400.300

240. **Unirea,** Sf Vineri, dec., et. 1/7, 92 mp, 1997, vand apt 4 cam, Unirea, Sf Vineri, et. 1/7, dec., suprafata 92 mp, renovat total 2016, finisaje ultra premium, exclus intermediari. **259.000 €;** ☎0727.900.900 cristidavid@gmail.com

241. **Unirii,** dec., et. parter/3, 144 mp, 2018, direct dezvoltator, imobil nou, 4 camere cu curte proprie, loc parcare inclus in pret, finisaje la alegere, centrala proprie, spatiu de joaca in incinta ansamblului, TVA 19% inclus in pret, finalizare 2018. **237.900 €;** ☎0758.234.495/ 0758.234.497 office.vulturilor.residence@gmail.com

242. **Unirii,** dec., et. 6/7, 156 mp, 2000, duplex, 5 camere modificat in 4, 3 gr sanitare, lux, mobilat si utilat. **235.000 €;** ☎0747.777.767/ 021.323.00.10 office@centralimobiliare.ro

243. **Unirii,** dec., et. 3/8, 125 mp, 1998, Unirii, Gloria Caffe, stradal, vedere mixta, etaj 3/8, dec., supr 125 mp, 3 balcoane, cadastru, intabulare, liber, bloc monolit, constructie 1998, liber. **174.000 €;** ☎0722.573.232/ 0722.359.898 office@interpartes.ro

244. **Unirii,** Alba Iulia, dec., et. parter/1, 93 mp, 1960, Apartament 4 camere baie bucatarie living si 2 dormitoare la parter+garsoniera dubla la demisol casa este renovata complet si consolidata 2017 are centrala gaze utilitati suprafata construita 95 mp **78.000 €;** ☎0773.910.634

245. **Unirii,** an 2002, 110 mp, finisaje lux, 4 camere dec., et. 3/8, 110 mp, 2002, 4 camere, dec., confort 1, an 2002, stradal, finisaje lux, 2 bai, mobilat si utilat lux, 110 mp utili, 1 loc de parcare, contorizat, toate actele, **215.000 €;** ☎0758.323.323

246. **Unirii,** Mircea Voda, dec., et. 4/8, 100 mp, 1996, apartament confort 1, dec., situat la etajul 4/8, bloc 1996, are o suprafata de 100 mp. curat, cadastru si intabulare, mijloace transport; **149.900 €;** ☎021.231.23.18/ 0731.144.152

247. **Unirii,** Nerva Traian, Timpuri Noi, dec., et. 4/8, 1991, 4 camere hol H, 2 balcoane, renovat, semimobilat. **149.900 €;** ☎0747.777.767/ 021.323.00.10 office@centralimobiliare.ro

248. **Universitate** -Rosetti semidec., et. 2/8, 100 mp, 1940, apartament confort 1, semidec. situat la etajul 2/8, are o suprafata de 100 mp. este liber, intabulat, are gresie, faianta, parchet, aer conditionat, **99.800 €;** ☎021.231.23.18/ 0731.144.152

249. **Universitate** Arhitectura Biserica Enei semidec., et. 5/7, 90 mp, 1980, Universitate Blocul Dunarea ap 4 camere semidec. 2 bai balcon mare gresie faianta parchet termopan, vedere mixta. Bloc f. curat scara civilizata. Vecinatati Facultatea de Arhitectura, Interco., **175.000 €;** ☎0771.791.542

250. **Universitate** metrou, Batistei, Intercontinental, apartament 4 camere dec., et. 1/1, 93 mp, 1945, **104.900 €;** ☎0737.613.004 george.dimitriu@galaxyimob.ro

251. **Universitate,** dec., et. 1/8, 115 mp, 1934, apartament 4 camere, particular. Foarte urgent, pret discutabil. **107.000 €;** ☎0722.526.357

252. **Universitate,** Arhitectura, Biserica Enei, semidec., et. 5/7, 95 mp, 1980, 5/7, semidec., vedere mixta, amenajat, gresie, faianta, parchet, termopan, 2 gruputi sanitare, balcon mare, bloc curat, scara civilizata, liber, Facultatea de Arhitectura, Intercontinental, **174.000 €;** ☎0755.080.420/ 0755.075.902 tineretului@exclusivmobiliare.ro

253. **Universitate,** Batistei, dec., et. 3/4, 135 mp, 1933, Caragiale apartament interbelic 4 camere spatios, 122 mp utili, AC, parchet, termopan, lift, usa metalica, instalatii schimbate, renovat premium. **215.000 €;** ☎0723.460.200 sweethome_imob@yahoo.com

254. **Universitate,** bd. Carol, Intrarea Mantuleasa semidec., et. parter/1, 134 mp, parter inalt in vila solida D+P+1+M, structurat in doua unitati locative distincte, parter 91mp, demisol 43 mp, utilizabile individual sau complementar, curte exclusiva, zona linistita, fara lg 112. **232.000 €;** ☎0762.612.172/ 0799.933.979

255. **Universitate,** biserica Armenesca ap 4 cam., semidec., et. 1/1, 130 mp, 1925, Armenească, va oferim la vanz ap 4 cam. cf. 1 la mansarda (et. 1/1) semidec., S=130 mp cu 2 buc. si 2 gr. sanitare, curat si situat intr-o vila boierească din 1925 solida si fara bulina, liber, fix **82.900 €;** ☎0733.657.211 danyion67@yahoo.com

256. **Universitate,** CEC, Victoriei, Centrul Istoric dec., et. 6/6, 90 mp, 1980, bloc dupa cutremur, et. 6/6, foarte buna izolatie, renovat, dec., vedere superba calea Victoriei, Lipscani, liber, multiple imbunatatiri **169.000 €;** ☎0735.883.452 daniel.enache@centralimobiliare.ro

Imobiliare vânzări CASE, VILE

257. **Universitate,** Piata Rosetti, dec., et. 1/5, 180 mp, 1949, str. Dianei, ofer spre vanzare apartament de 6 camere, 2 bai, bucatarie, debara, la care se adauga o terasa de 15 mp, inchisa cu geamuri antiglont. Imobilul este in stil francez. **300.000 €;** ☎0731.602.907/ 0755.680.215 ionut.imobiliare2011@gmail.com

258. **Vacaresti,** Pridvorului, Tineretului, dec., et. 6/12, 100 mp, 2012, ID: 3700, oferta. Vacaresti, 4 camere dec.e intr-un imobil construit in 2012, etajul 6 din 12, suprafata 100 mp, 2 balcoane cu incalzire in pardoreala, exista posibilitatea si de parcare subterana, **135.000 €;** ☎0729.842.974

259. **Vasile** Lascar semidec., et. 2/7, 110 mp, 1938, K Imobiliare Consult va propune apartament de vanzare zona Vasile Lascar, imobil incadrat cu risc seismic U2, 4 camere, living, 3 dormitoare, bucatarie, 2 gruputi sanitare, o camera de serviciu, **91.900 €;** ☎0724.226.342/ 021.312.59.99 cristian@k-imobiliare.ro

260. **Vatra** Luminoasa Mihai bravu super apartament 5 camere dec., et. 3/10, 133 mp, 1978, **157.900 €;** ☎0744.569.253 ungureanu.stefan@galaxyimob.ro

261. **Vitan** - M. Bravu, str. Racari nr.12 semidec., et. 8/8, 86 mp, 1986, particular, 4 camere, vis-a-vis de Kaufland Vitan, usa metalica, apometre, repartitoare caldura, termopane, gresie, faianta, parchet, AC, 2 balc., parcare, bloc reabilitat termic 2015 **95.000 €;** ☎0722.640.398 adipetre77@gmail.com

262. **Vitan** Mall, dec., et. parter/4, 100 mp, 1982, 4 camere cf. 1, dec., stradal, fara imb., **115.000 €;** ☎0773.886.826 nistor_house@yahoo.com

263. **Vitan Mall, dec., et. 3/10, 97 mp, 1988, ap. 4camere, 2 bai, 2 balcoane, amenajat, bucatarie mobilata, structura beton, spatios si luminos, retras din zgomot, foarte aproape de mijloace de transport, in zona scoli si gradinite bine cotate, 134.000 €; ☎0726.379.675 lineeaimobiliare@yahoo.com**

264. **Vitan** mall, Zizin 10A, Zizin Residence + parcare semidec., et. 8/8, 174 mp, 2013, oferta limitata !!! gresie, parchet, tamplarie aluminiu, usa metalica, jaluzele electrice, contorizat complet, mega image parter, oferta proprietar, loc de parcare interior inclus tva 19 % aplicabil, **167.000 €;** ☎0753.088.272/ 0762.248.118 info@secure-homes.ro

265. **Vitan, Mall, et. 8/8, vand ap. 4 camere, cf. 1, cu loc de parcare si cu imbunatatiri, 110.000 €; ☎0779.270.883**

Case, vile

1. **1 Decembrie,** Ilfov S.U. 120 mp, curte 100 mp, 4 cam., 2012, la cheie, Vila Green City, constructie 2012, p+1, mobilata si utilata complet, finisaje de lux, centrala proprie, suprafata utila 120 mp, 4 camere, 3 grupuri sanitare, 100 mp curte, terasa amenajata, pret neg., **124.900 €;** ☎0740.551.551 office@xestate.ro

2. **1 Decembrie,** Ilfov, S.U. 185 mp, curte 271 mp, 7 cam., 2008, la cheie, vila constructie 2008, partial mobilata, finisaje de lux, suprafata utila 185 mp, 7 camere, 2 bucatarii, 2 grupuri sanitare, 271 mp curte, 2 terase, **130.000 €;** ☎0740.551.551 office@xestate.ro

3. **13 Septembrie** Antiaeriana, vanzare vila s p 1 m 13 S.U. 390 mp, curte 300 mp, 7 cam., 2010, la cheie, **238.000 €;** ☎0721.659.432 nelucandoi@galaxyimob.ro

4. **2 Mai,** Constanta S.U. 380 mp, curte 576 mp, 14 cam., 2000, la cheie, Pensiune cu 14 camere de vanzare in 2 Mai **170.000 €;** ☎0726.310.436 barbu_alex_23@yahoo.com

5. **23 August,** 3 cam., casa 300 mp curte, desc. 11 m, cu utilitati, pretul zonei, neg. ☎0723.714.586

6. **23 August,** 4 cam., casa baie, bucatarie, utilitati, imbunatatiri, 300 mp curte, pret neg., **55.000 €;** ☎0721.714.586

7. **23 August,** S.U. 70 mp, curte 310 mp, 3 cam., 1967, demolabila, teren cu casa demolabila, st 300 mp, curent , put. Gazele, canalizarea si apa sunt la poarta, cadastru, intabulare, suprafata utila: 70, suprafata totala: 300 **55.000 €;** ☎0727.366.567

8. **30 km** Bucuresti, urgent, casa curte, stradal, vad comercial, caramida si o vila ridicata in aceeasi curte; ☎0773.305.775/ 0768.945.565

9. **Adunatii** Copaceni, S.U. 170 mp, curte 500 mp, 5 cam., 2017, la cheie, casa noua racordata la utilitati, zona linistita, toate actele la zi, proprietar, aproape de mijloace de transport, Mega Image in apropiere; **52.000 €;** ☎0761.684.750

10. **Adunatii** Copaceni, S.U. 220 mp, curte 1500 mp, 10 cam., 2008, la cheie, vanzare in exclusivitate, vila cu 10 camere,o bucatarie, 2 bai, 2 terase si un balcon, pivnita, construita in anul 1008, pe un teren de 1500 mp, **260.000 €;** ☎0728.330.208 tentantimobiliare@yahoo.com

11. **Afumati,** Lilieci, langa DN2, S.U. 140 mp, 3 cam., 2014, casa p+m, curte 400 mp, baie, bucatarie, terasa, geam- usi int.-ext. termopan maron, lindab, acte OK, **59.500 €;** ☎0768.378.629

12. **Afumati,** Padurea Golasei, in mijlocul naturii S.U. 200 mp, curte 1000 mp, 5 cam., 2018, la cheie, Floare de salcam, stil arhitectural, Traditional romanesc. Printre pomi fructiferi, vita de vie nobila si copacei ornamentali, a luat fiinta o frumoasa casa romaneasca la tara. Multe poze disponibile; **190.000 €;** ☎0740.111.969 liviu.marinel@rupi.ro

13. **Afumati,** Soseaua Stefanesti, comision 0, S.U. 120 mp, curte 220 mp, 4 cam., 2017, la cheie, duplex 4 camere 160 Mp, P+1+Pod, 2 gr. sanitare, bucatarie inchisa dotata cu centrala, terasa, curte individuala, gaze, apa, curent, fosa septica, drum privat betonat, **77.000 €;** ☎0746.097.005 emilian@bostenaru.ro

14. **Aleea** Ghirodei, in zona la cruce S.U. 135 mp, curte 265 mp, 4 cam., 2018, la cheie, Proprietar vand duplex, in Ghiroda str Romanitei p + 1e, suprafata construita pentru o casa 163 mp suprafata utila 126 mp. Suprafata terasa 10.15 mp, suprafata teren 262 mp, **125.000 €;** ☎0744.792.247 rodica.nisipeanu@yahoo.com

15. **Aleea** Mizil, sector 3, S.U. 123 mp, curte 118 mp, 4 cam., 2018, la cheie, vand duplex 123 mp utili, curte 118 mp, finalizare august 2018, gard, porti electice, curte amenajata, racordata la utilitati **135.000 €;** ☎0765.000.621

16. **Alexandria,** S.U. 208 mp, curte 370 mp, 4 cam., 2012, la rosu, particular/ proprietar, vand teren cu casa si anexe in Alexandria Teleorman, str. Drumul Stanca, parter plus etaj, 208 mp, curte 370 m. Casa este construita la gri si are toate utilitatile, **58.500 €;** ☎0723.670.538

17. **Andronache** cartier, S.U. 150 mp, 7 cam., 1971, Cartier Andronache, casa, 3 bai, 3 bucatarii, gaze, canalizare, scoala, gradinita, discutabil, **94.000 €;** ☎0761.613.320

18. **Antiaeriana** vila p+m+p vanzare S.U. 100 mp, curte 200 mp, 3 cam., 2017, la cheie, vila renovata recent cu materiale de cea mai buna calitate, cu un design si finisaje moderne cu toate utilitatile, nelocuita; **210.000 €;** ☎0731.300.030 robert.tentantimob@yahoo.com

19. **Aparatorii** Patriei S.U. 300 mp, curte 300 mp, 4 cam., 2018, la cheie, Aparatorii Patriei- vila plus curte de 162 mp. Pret 120000 euro TVA inclus; **120.000 €;** ☎0724.808.488/ 0728.005.842 george.t@star-construct.ro

20. **Aparatorii** Patriei S.U. 100 mp, curte 200 mp, 3 cam., 1995, la cheie, casa 3 cam . bucatarie, baie, canalizare, gresie, faianta, parchet, termopan, gaze la poarta , Discutabil. **60.000 €;** ☎0730.452.410

21. **Aparatorii** Patriei, 10 min. metrou, curte proprie S.U. 140 mp, curte 200 mp, 5 cam., 2018, la rosu, Aparatorii Patriei, 10 min. metrou, P+2+Pod, 140 mp utili interiori si 160 mp curte individuala. Ansamblu rezidential format din 14 unitati locative racordat la toate utilitatile orasului **124.000 €;** ☎0736.380.187/ 0725.597.221 constantin.s@star-construct.ro

22. **Aparatorii** Patriei, sectorul 4, S.U. 74 mp, curte 150 mp, 4 cam., 2018, la cheie, vila cu 4 camere, P+1, finisata la cheie, cu o suprafata utila de 74.37 mp si curte proprie cu o suprafata de 103 mp si 2 locuri de parcare incluse. Se vinde cu orice tip de credit bancar. 85.000 e. **85.000 €;** ☎0726.138.984/ 0724.205.825 adrian.gherman@sudrezidential.ro

23. **Aparatorii** Patriei, vila 4 cam, curte 76 mp utili, S.U. 140 mp, curte 76 mp, 4 cam., 2018, in constructie, rezidential, direct dezvoltator, 2 locuri de parcare. Finisaje personalizate, gresie, parchet, faianta, centrala termica proprie, usa metalica exterior. Vecinatati: metrou, Ratb, piata, Carrefour. **110.000 €;** ☎0736.380.183/ 0725.597.221

24. **Aparatorii** Patriei, vila generoasa, metrou S.U. 217 mp, curte 130 mp, 5 cam., 2018, in constructie, vila P+2+M, 5 camere, aflata in zona Aparatorii Patriei la doar 10 minute de metrou. Se vinde la cheie, bransata la toate utilitatile, contorizata individual. 2 locuri de parcare, curte 76 mp. **109.999 €;** ☎0736.380.182/ 0725.597.221

25. **Aparatorii** Patriei, vila in stil britanic, 140 mp S.U. 145 mp, curte 195 mp, 4 cam., 2018, in constructie, Star Villas Aparatorii Patriei este un ansamblu rezidential format din 14 vile tip englezesc, foarte bine compartimentate, cu suprafete generoase, curte privata si cate 2 locuri de parcare, **99.900 €;** ☎0723.243.544/ 0799.929.024 natalin.p@star-construct.ro

26. **Aparatorii** Patriei, vila metrou S.U. 216 mp, curte 118 mp, 4 cam., 2018, in constructie, Villa zona Aparatorii Patriei p+2e, 4 camere. Se preda la cheie, bransata la toate utilitatile orasului. Centrala proprie si calorifere. Loc de parcare asigurat, curte 76 mp, **99.900 €;** ☎0726.448.357/ 0725.597.221 claudiu.p@star-construct.ro

27. **Arizona,** USA, S.U. 500 mp, curte 2000 mp, 6 cam., 2017, la cheie, daca doriti o investitie sigura pe termen lung noi avem solutia. Vile si spatii comerciale in SUA. **380.000 €;** ☎0744.372.439/ 0773.886.826 nistor_house@yahoo.com

28. **Avangarde** City Rezidential, Gentianei 9, S.U. 80 mp, curte 170 mp, 3 cam., 2015, la cheie, casa duplex, 2 bai, living 19 m, dormitoare 18 m si 11,50 m, terasa 10,50 m. Casa se vinde la cheie, mobilata sau nu. Centrala, gaze, apa, canalizare, 2 parcari proprietate, curte 120 m. **85.000 €;** ☎0729.053.498 mihaelaz.concept@gmail.com

29. **Azuga,** S.U. 188 mp, curte 420 mp, 6 cam., 2013, la cheie, Parcului, langa partile Sorica, Cazacu, zona minunata pentru iubitorii de schi, vila noua, panorama deschisa la masivul Bucegi, curte mare. Living cu semineu, bucatarie deschisa, 4 dormitoare, 3 bai, mansarda, **110.000 €;** ☎0756.880.880 birouldeinchirieri@gmail.com

30. **Balotesti** casa cu deschidere la lac S.U. 132 mp, curte 1000 mp, 4 cam., 2000, la cheie, **124.900 €;** ☎0744.569.253 ungureanu.stefan@galaxyimob.ro

31. **Balotesti,** lac, la 7 minute de Baneasa, S.U. 337 mp, curte 1500 mp, 12 cam., 2013, la cheie, vila stil mediteranean de lux, p+1, 12 camere, 7 dormitoare, 6 bai, dressingurі mari, piscina, terasa. locatie deosebita, in cartier rezidetial paradise residence, Balotesti, aproape de lac si padure. **370.000 €;** ☎0760.237.237 paradisilfov@gmail.com

32. **Baneasa** vila cu piscina, locatie exclusivista la lac S.U. 400 mp, curte 1100 mp, 7 cam., 2002, **750.000 €;** ☎0729.074.876 florin@norisk.ro

33. **Baneasa,** Erou Iancu Nicolae, Jolie Ville S.U. 233 mp, curte 260 mp, 5 cam., 2003, la cheie, vila p+1e+m, Erou Iancu Nicolae, cartier rezidential in zona de nord, **320.000 €;** ☎0722.230.625 calmus555@gmail.com

34. **Baneasa,** Sisesti, S.U. 240 mp, curte 200 mp, 6 cam., 2017, la cheie, NorthSide Residence este cel mai nou proiect rezidential in care imbinam armonios natura, confortul cu eleganta arhitecturii englezesti. Ansamblu este compus din patru case, p+2, **315.000 €;** ☎0735.100.039 contact@northsidepark.ro

35. **Berceni** - Popesti Leordeni, S.U. 80 mp, curte 25 mp, 3 cam., 2017, la cheie, vila structura beton, caramida porotherm, termoizolatie 10 cm, finisaje la alegere incluse, toate utilitatile, localizat Str. Intrarea Viilor nr. 23, pod mansardabil 35 mp, teren liber 25 mp, loc parcare. **73.500 €;** ☎0724.396.201/ 0764.180.052 office@nemarimobiliare.ro

36. **Berceni** 4 sau 5 camere, 140 mp, 80 mp curte S.U. 140 mp, curte 130 mp, 4 cam., 2018, in constructie, sector 4, p+2 etaje, predare noiembrie 2018, se preda la cheie interior-exterior, curtea amenajata, finisaje la alegere, variante cu 4-5 camere, deschidere 8 metri, apropiere metrou si RATB, acc. credit **110.000 €;** ☎0723.190.414 victor.a@star-construct.ro

37. **Berceni** Mall, Grand Arena, S.U. 110 mp, curte 140 mp, 4 cam., 2018, in constructie, vila patru camere curte proprie zona linistita, **95.000 €;** ☎0767.710.529 marius@sudrezidential.ro

38. **Berceni** sector 4, Bucuresti, S.U. 110 mp, curte 150 mp, 4 cam., 2018, la rosu, se vinde o casa p+1 in Bucuresti sector 4. Casa se preda la cheie complet finisata cu gresie, faianta, parchet, usi interior. Se accepta orice tip de credit bancar. **95.000 €;** ☎0725.382.190/ 0737.202.284 iosif@sudrezidential.ro

39. **Berceni** Soseaua Oltenitei - Lidl vila 4 camere S.U. 148 mp, curte 63 mp, 4 cam., 2018, in constructie, proprietar, vand casa in ansamblu de vile situata pe Sos. Oltenitei in imediata vecinatate a statiei de RATB, finisata la cheie: 4 camere s. utila 93,10 mp + 9,55 mp balcoane + Pod 45 mp+curte 63 mp **105.000 €;** ☎0736.019.755/ 0735.527.098 gabiverives@gmail.com

40. **Berceni,** S.U. 145 mp, curte 75 mp, 4 cam., 2018, la rosu, proprietar vand vila tip duplex, P+1+pod, suprafata utila 145 mp, curte 75 mp, finisata deosebit, contorizata separat, centrala proprie, curte amenajata, loc parcare asigurat. **95.000 €;** ☎0727.175.861/ 0730.245.876

41. **Berceni,** S.U. 98 mp, curte 40 mp, 3 cam., 2017, la cheie, vile pret promotie, cu curte proprie, in zona Grand Arena, zona fara trafic, departe de zgomotul cotidian, oferta bucatarie si baie mobilata, loc de parcare, preturile nu contin TVA **89.900 €;** ☎0732.057.372 dezvoltator_direct@yahoo.com

42. **Berceni,** S.U. 120 mp, curte 250 mp, 4 cam., 2018, la cheie, vizionari case individuale, duplex la cheie Berceni Ilfov, complex rezidential de vile cu 3 camere / 4 camere, acces securizat, supraveghere case individuale, duplex si sixplex, **61.000 €;** ☎0729.039.273 cristian.catea@yahoo.com

43. **Berceni,** 10 minute metrou, Drumul Jilavei, S.U. 141 mp, curte 120 mp, 4 cam., 2018, la cheie, exclusivitate, comision 0%. pret valabil pentru plata cash, bransata la toate utilitatile orasului, sector 4 - Drumul Jilavei, vila are 140 mp utili + curte de 76 mp, Finisaje la alegere; **99.900 €;** ☎0736.380.186/ 0725.597.221 emil.c@star-construct.ro

44. **Berceni,** Bd. Metalurgiei, sector 4 S.U. 144 mp, curte 75 mp, 4 cam., 2018, la rosu, vila duplex 4 camere 144 mp. + curte proprie 75, Lidl, Metalurgiei, Berceni, 90.000 euro. **90.000 €;** ☎0735.527.098/ 0736.019.755 catalin.angheluta@sudrezidential.ro

45. **Berceni,** Lidl Metalurgiei, S.U. 145 mp, curte 75 mp, 4 cam., 2018, la rosu, vand vila superba cu 4 camere, 3 bai, suprafata utila 145 mp, amplasata in sectorul 4, langa Lidl Metalurgiei. Pret 95. 000 euro cu tva inclus. Merita vazuta. **95.000 €;** ☎0720.544.781/ 0724.112.489 mmicica_88@yahoo.com

46. **Berceni,** Popesti Leordeni S.U. 112 mp, curte 150 mp, 4 cam., 2018, in constructie, Berceni, vila in sistem duplex, 4 camere, 112 mp utili, curte proprie 150 mp, finisaje la alegere, 2 locuri de parcare gratuite, constructie noua 2018, curte amenajata, bucatarie inchisa, terasa generoasa, **95.000 €;** ☎0727.239.293/ 0721.827.390 monu.ady@gmail.com

47. **Berceni,** sos Oltenitei, curte individuala superba, S.U. 135 mp, curte 200 mp, 5 cam., 2018, la cheie, constructie noua 2018, p+2, curte individuala, locuri parcare in curte, pozitie deosebita, zona vile, finisaje superlux, 3 bai, terasa, Tripan, bai echipate, toate utilitatile, incalzire in pardoseala, **110.000 €;** ☎0723.528.420

48. **Berceni,** Soseaua Oltenitei, Sun Plaza, S.U. 200 mp, curte 300 mp, 6 cam., 1980, la cheie, Sun Plaza, Berceni, vila caramida p+1, teren 300 mp, an constr. 1980, supraf. 200 mp, compusa din 6 cam, (2 ap cu intrari separate), 2 gr. sanit, 2 bucatarii, anexe, 2 garaje, toate utilit, 16000 eur, **159.000 €;** ☎0767.061.111 andrei.partner@yahoo.com

49. **Berceni,** Vidra adiacent Dealul Verde S.U. 160 mp, curte 320 mp, 5 cam., 2015, la cheie, vand/ schimb casa (160 mp) finisata la gri, fara gresie, faianta si parchet acestea putand fi montate la alegere. Este racordata la apa si curent. Urmeaza sa fie racordata la gaze. Curtea amenajata. **63.000 €;** ☎0721.775.168 codrutzsf@yahoo.com

50. **Berceni,** Vidra, Ansamblul Dealul Verde, S.U. 132 mp, curte 250 mp, 4 cam., 2018, la cheie, vile la cheie, P+1E+pod locuibil, teren inclus, drumuri

Imobiliare vânzări CASE, VILE

108. **Branesti** Piata S.U. 300 mp, curte 900 mp, 7 cam., 2010, la cheie, casa din caramida, acoperita cu lindab, izolata, parchet, termopan, 2 bucatarii. **165.000 €;** ☎0722.330.307/ 0723.272.097 carinaimobiliare@yahoo.com

109. **Branesti,** Ilfov, S.U. 120 mp, curte 646 mp, 3 cam., 1966, camere inalte, dec.a, termopan, incalzire teracote, beci, garaj cu rampa, acoperita cu tabla, necesita renovare, deschidere 48 m strada asfaltata, acces imediat din sos principala. **99.000 €;** ☎0722.330.307/ 0723.272.097 carinaimobiliare@yahoo.com

110. **Brasov** S.U. 450 mp, curte 3900 mp, 8 cam., 2007, la cheie, Vila superba, construita din barne, in stil rustic, la doar 23 de km de Brasov. Proprietatea dispune de spatii generoase si este amplasata pe un teren de 3.900 mp. **290.000 €;** ☎0745.310.000 oana.popescu4@gmail.com

111. **Breaza** - central, vanzare vila s+p+2e - 9 camere S.U. 295 mp, curte 490 mp, 9 cam., 2005, la cheie, Breaza in apropiere de Bld. Republicii, vanzare vila superba, personalizata compusa din d+p+2e+pod, plus garaj, totul in suprafata utila de 295 mp. si teren in suprafata totala de 490 mp. **149.000 €;** ☎0735.523.505/ 0744.523.505 munteniagrup2005@yahoo.com

112. **Breaza,** Prahova, S.U. 90 mp, curte 1100 mp, 8 cam., 1998, vand casa P+1E+M cu toate utilitatile (apa, gaze, canalizare), pretabil pensiune. Se vinde mobilata si utilata. **160.000 €;** ☎0344.152.722

113. **Brebu,** Pietriceaua, Campina Prahova, S.U. 150 mp, curte 900 mp, 4 cam., 2013, la cheie, vanzare casa de vacanta din lemn cu proiect, an 2013 izolat termic, construita P+M, toate autorizatiile, 4 camere, 2 gr. Sanitare, finisata rigips, imbunatatiri, termopane, gresie, parchet, faianta, acoperis tigla. **50.000 €;** ☎0768.729.282 trifuimobiliare@yahoo.com

114. **Bucsani-** Giurgiu, curte 1000 mp, 3 cam., casa caramida, baie, bucatarie, gresie, faianta, parchet, termopan, apa curenta, fosa septica, inclazire lemne, **20.000 €;** ☎0742.122.625

115. **Bucuresti** -Bd.Dinicu Golescu S.U. 320 mp, curte 140 mp, 11 cam., 1947, Stirbei Voda),S+P+3 ,imobil structurat pe apartamente ,3 apartamente de 3 cam ,2 garsoniere,pivnita +boxe ,imobilul necesita renovare ,curte 60 mp **250.000 €;** ☎0723.224.223/ 0749.239.555 nissa200510@gmail.com

116. **Bucuresti** Parcul Carol si Parcul Tineretului, S.U. 300 mp, curte 175 mp, 5 cam., 2006, la cheie, vanzare vila 5 camere, s+p+1+m foarte aproape de parcul Tineretului si Carol, zona verde superba, linistita si nepoluata, metrou la 5-7 minute, **410.000 €;** ☎0728.330.208 tentantimobiliare@yahoo.com

117. **Bucuresti,** S.U. 62 mp, curte 238 mp, 3 cam., 1951, Casa curte cu teren total 300 mp, 12 mp-deschidere, pereti ext. din lemn, din piatra naturala, caramida nearsa. Nu este cadastru si intabulare facuta+succesiune, **115.000 €;** ☎0741.745.992 marius.botoi@yahoo.com

118. **Bucuresti,** Fundeni S.U. 160 mp, curte 900 mp, 4 cam., 2017, la rosu, casa noua, an 2017, la rosu, 3 dormitoare, 3 bai, living, bucatarie, plus teren 900 mp, gard nou, gaze, curent, apa in curte. Urgent. Proprietar ☎0755.453.105

119. **Bucuresti,** la 25 km, curte 800 mp, spre Giurgiu Singureni, vila p+1, 90 mp/nivel, constr. noua, zona metropolitana, padure, rau, balta pescuit, 30 min de Bucuresti, vila superba; ☎0765.213.837

120. **Bucuresti,** Salajan, metrou, parc, strand, piata S.U. 617 mp, curte 675 mp, 8 cam., 2006, la cheie, vila noua, lux, multifunctionala, supercocheta, spatioasa, foarte bine si calitativ construita, D+P+E+M; cate un apartament separat cu toate utilitatile pe etaj, curte, gardina, **1.000.008 €;** ☎0722.274.245/ 0769.647.350 grup_eurobric@yahoo.com

121. **Bucuresti-Pitesti,** km 86, S.U. 1000 mp, curte 3500 mp, 5 cam., 1970, vand casa, curte, gradina cu pomi fructiferi cu toate utilitatile pe soseaua veche Bucuresti-Pitesti. ☎0727.185.751

122. **Bucuresti** Noi, S.U. 60 mp, 3 cam., 1960, casa constr. buna, curte 170 mp, ct, baie, bucatarie + 2 camere hol, caramida, zona linistita, **50.500 €;** ☎0772.052.114/ 0721.372.512

123. **Bucuresti** Noi, la rosu, vand vila la rosu, toate utilitatile, relatii la tel. ☎0727.180.208/ 031.429.48.91/ 0799.369.686

124. **Bucuresti** Noi, 2 Cocosi, metrou, S.U. 230 mp, curte 400 mp, 9 cam., 2002, la cheie, particular, ideal investitie, sediu, locuit. Imobil p+1 compartimentat in 5 apartamente contorizate individual, inchiriate. Langa metrou, renovat exterior izolat, ac, centrale, 5 bai, curte 200 mp, amenajata, **149.000 €;** ☎0722.657.204 robertbadic@yahoo.com

125. **Bucurestii** Noi, Damaroaia, S.U. 350 mp, curte 360 mp, 8 cam., 2001, la cheie, vand vila 110 mp/nivel, constructie 2001, parter inalt, etaj, mansarda, living 45 mp, garaj subteran de 2 masini cu incalzire si apa curenta, teren 360 mp, pomi fructiferi. **299.900 €;** ☎0723.161.633 tudorimob100@yahoo.com

126. **Bucurestii** Noi, Podului, Sf. Gheorghe S.U. 900 mp, curte 500 mp, 15 cam., 2007, la cheie, metrou la 200 m, Bucurestii Noi vila de vanzare teren 500 mp 900 mp construit 3 apartemente in vila cu intrari separate B+P+2Et+M, are 2 intrari din 2 strazi diferite apa, gaze, curent 220V-380V **700.000 €;** ☎0721.339.995/ 0747.176.811 mihaiamedeo@yahoo.com

127. **Buftea** S.U. 110 mp, curte 300 mp, 4 cam., 2018, la cheie, casa superba, 2 bai, la 10 km de Bucuresti, **85.000 €;** ☎0736.417.930

128. **Buftea** - Ilfov, ap. 2 camere in vila, la pret de garsoniera, langa lac Buftea, et. 1/1, neg., **28.000 €;** ☎0769.626.086

129. **Buftea** Crevedia, Butimanu, Tatarai, jud. Prahova, S.U. 51 mp, curte 1277 mp, 2 cam., 1945, imobil 2 cam. bucat, teren 1277, desch. 21 ml la asfalt, vita de vie, pomi fructiferi, garaj, pivnita, apa curenta la poarta, put in curte, magazie, c-tie caramida, soba de teracota. Maxi-taxi. **28.500 €;** ☎0756.515.878 office@eurocityestate.ro

130. **Buftea** ultracentral, Primarie Buftea, S.U. 193 mp, curte 5003 mp, 5 cam., 2012, la cheie, P+1+Pod, 4 dormitoare si 3 bai, teren 5.000 mp, deschidere 23,5 ml, toate utilitatile, constructie 2012. Zona dezvoltata, in centrul localitatii Buftea, bulevard principal. **245.000 €;** ☎0726.077.077 office@zoomcity.ro

131. **Buftea,** casa stil neoromanesc S.U. 249 mp, curte 921 mp, 7 cam., 2011, la cheie, **349.000 €;** ☎0729.101.123 valeriu@valeriustancu.ro

132. **Buftea,** Crevedia, S.U. 140 mp, curte 500 mp, 4 cam., 2018, la cheie, particular vand vila 4 camere la cheie in cartier rezidential cu 500 mp teren si 140 mp suprafat utila Buftea, Crevedia cu toate utilitatile. **79.000 €;** ☎0720.116.112/ 0751.327.287 voicucatalincornel82@gmail.com

133. **Buftea,** Crevedia, Butimanu, Bujoreanca KM42, S.U. 75 mp, curte 2200 mp, 4 cam., 1990, la cheie, DN1A, imobil 4 camere, hol, c-tie 1990, caramida, teren 2200 mp, garaj, camara, magazie, put cu pompa, apa, si gaze la strada, centura si stalpi pt. mansardare, strada asfaltata, padure, Raul Ialomita, **32.900 €;** ☎0756.515.878/ 0724.590.266 office@eurocityestate.ro

134. **Buftea,** Crevedia, Samurcasi, comision 0% S.U. 200 mp, curte 450 mp, 4 cam., 2017, la cheie, vila individuala de vanzare in zona Buftea reper Crevedia Samurcasi, avand 4 camere, 3 dormitoare, suprafata totala construita 220 mp, suprafata utila 200 mp si suprafata teren 450 mp. vec, Mogosoaia **110.000 €;** ☎0746.097.005 emilian@bostenaru.ro

135. **Bujorul** Alb 97, Doamna Ghica, Colentina S.U. 100 mp, curte 153 mp, 3 cam., 1961, la cheie, proprietar, vand casa caramida izolata termic, locuibila, curata, 3 camere, baie, bucatarie, suprafata 100 mp, singur curte 153 mp. Utilitati: apa, canalizare, curent, gaz.Nu se accepta credit; **77.000 €;** ☎0723.407.313

136. **Bulevardul** Expozitiei, S.U. 316 mp, curte 183 mp, 7 cam., 2007, la cheie, Ion Mihalache, d+p+1+m, stil neoromanesc, Finizaje calitate deosebita :Gewiss, Rehau, Veissmann, tamplarie si pardoseli lemn masiv stejar, granit, marmura, acoperis Lindab; **430.000 €;** ☎0720.663.399 siadconcept@gmail.com

137. **Bulevardul** Metalurgiei, vila sector 4, S.U. 109 mp, curte 75 mp, 4 cam., 2018, la cheie, 90.000 euro, vila Bld. Metalurgiei sector 4, p+1e+pod, o curte libera de 75.60 mp si o suprafata utila de 109.20 mp+35 mp, 3 dormitoare, 2 bai si 2 balcoane. Pretul de 90.000 euro este pentru plata cash anticipat, **90.000 €;** ☎0722.478.920/ 0726.863.405

138. **Bulevardul** Theodor Pallady - Catelu S.U. 240 mp, curte 500 mp, 6 cam., 2004, la cheie, 10 minute pana la metrou. Vila P+1 din caramida, toate facilitatile, se vinde la cheie direct proprietar. Sau schimb cu apartament + diferenta ☎0720.452.191

139. **Busteni, proprietar, curte 800 mp, 5 cam., casa, 5 bai, 2 bucatarii, 2 centrale, garaj, dependinte, complet utilate, mobilate, gresie, faianta, termopan, usa metalica, parchet, zona Muzeu Cezar Petrescu, pret negociabil; ☎0731.092.688**

140. **Busteni,** Valea prahovei, pensiune superba ideal investitie, comision 0 S.U. 470 mp, curte 413 mp, 11 cam., 2008, la cheie, **278.000 €;** ☎0726.284.310 contact@alexandrucordea.ro

141. **Buturugeni,** Giurgiu, S.U. 116 mp, curte 500 mp, 6 cam., 2014, la cheie, schimb vila GR, Buturugeni cu ap. 2 cam., diferenta, sau 3 cam., etaje inferioare, Crangasi, Militari, Dr. Taberei. Vila are 4 cam., 2 living-uri, dressing, bucatarie, 2 bai, camera tehnica, 500 mp, discutabil **58.000 €;** ☎0724.227.067

142. **Caciulati** sat, S.U. 450 mp, curte 920 mp, 7 cam., 2001, la cheie, Moara Vlasiei, s+p+1+m, sup 450 mp, teren 920 mp desc 16 m, Soseaua Tunari, 10-15 min metrou Pipera, zona superba, pretabil locuit sau camin de batrani, cad, intabulare, merita vazuta pret negociabil. **175.000 €;** ☎0761.749.316/ 0722.824.757

143. **Calarasi,** Frumusani, S.U. 150 mp, curte 500 mp, 5 cam., 2017, Popas, vand vila p+1, 2 bai, bucatarie, terasa, balcon, utilitati: asfalt, curent apa, fosa. Accept vairante- schimb cu ap. 2-3 camere, **69.000 €;** ☎0762.217.970

144. **Calarasi,** Lehliu Gara, sat Razvani S.U. 75 mp, curte 1000 mp, 3 cam., 1970, vand casa la tara la 60km de Bucuresti, 3 camere, 2 holuri, constructie 75mp, total curte 1000m, vie, pomi, put. Canalizare si apa la poarta. 5 minute de la autostrada. Pret 6000 EURO. Rog seriozitate **6.000 €;** ☎0722.870.753 marian1956bro@gmail.com

145. **Calea** Calarasi, S.U. 270 mp, curte 200 mp, 6 cam., 1998, la cheie, str. Vasile Lucaciu vila P+1+M an constructie 1998 suprafata 270 mp 6 camere 3 bai bucatarie teren 200 mp curte libera 80 mp garaj in curte toate utilitatile toate actele libera pret usor neg. **280.000 €;** ☎0758.085.005 lucian@confortcasaimobiliare.ro

146. **Calea** Calarasi, Hyperion, ultracentral, S.U. 103 mp, curte 50 mp, 5 cam., 1950, la cheie, casa cu curte, are o servitute pentru vecinul din planul doi, cu terase mare, toate utilitatile, crama, doua centrale termice. Acces rapid in toate zonele din Bucuresti. Ocazie deosebita, **109.000 €;** ☎0744.349.967 office@erre.ro

147. **Calea** Calarasilor, Coposu, S.U. 180 mp, curte 320 mp, 8 cam., 1930, la cheie, casa stil in Cartierul Evreiesc, teren 320 mp, foarte bine intretinuta, reconsolidata anii 90, curte, garaj, toate facilitatile, ideal rezidenta sau investitie, **290.000 €;** ☎0744.505.999 alexandru@k-imobiliare.ro

148. **Calea** Calarasilor, Matei Basarab S.U. 270 mp, curte 100 mp, 6 cam., 1998, la cheie, Casa in zona Calea Calarasilor, zona foarte linistita, 6 camere, mansarda, 2 bai, un grup sanitar, garaj, centrala termica. Constructie de beton, caramida100 mp amprenta casei, 100 mp curte, **285.000 €;** ☎0732.135.470

149. **Calugareni,** sat Hulubesti, 30 km de Bucuresti S.U. 104 mp, curte 900 mp, 4 cam., 1970, Casa din caramida, 104 mp, 4 camere, baie, bucatarie, 2 puturi, soba teracota si soba metalica, fosa septica, garaj, beci, teren 900 mp, renovata in 2009, structura acoperis si tabla noua, **32.000 €;** ☎0744.420.632 ebciuca@yahoo.com

150. **Cameliei** colt cu Dinicu Golescu, Gara de Nord, S.U. 175 mp, curte 30 mp, 7 cam., 1992, proprietar, vila p+et, curte ptr.o masina, pozitie stradala, intersectie, vitrina, open-space, podul mansardabil, cladire libera, cadastru, intabulare, usor negociabil. Accept agentii; **165.000 €;** ☎0722.200.960

151. **Campul** Pipera nr 45, Voluntari, S.U. 120 mp, curte 155 mp, 4 cam., 2018, in constructie, suprafata unei case este de 155 mp construiti din care 120 mp utili + terasa etaj 2 - 18mp , balcon etaj 2 - 3mp , gradina interioara intre 36-60 mp si 2 locuri de parcare, ☎0722.366.215 office@youdin.ro

152. **Campul** Pipera visavis de Porsche Bucuresti Nord S.U. 120 mp, curte 155 mp, 4 cam., 2018, in constructie, 9 case independente, zona deosebita si cu arhitectura moderna, cu finisaje de lux,stradal, asfaltat, iluminat public, toate utilitatile (apa, canal, gaze, curent, cablu tv, internet), statie RATV autobuz, **137.900 €;** ☎0722.366.215 office@youdin.ro

153. **Campul** Pipera, S.U. 120 mp, curte 155 mp, 4 cam., 2018, in constructie, case in zona deosebita si cu arhitectura moderna, cu finisaje de lux, stradal, asfaltat, iluminat public, toate utilitatile (apa, canal, gaze, curent, cablu tv, internet), statie RATV autobuz, **137.900 €;** ☎0722.366.215 office@youdin.ro

154. **Campul** Pipera, Ilfov, S.U. 120 mp, curte 155 mp, 4 cam., 2018, in constructie, 9 case independente in Voluntari, 3 dormitoare; living+bucatarie, 3 bai, 1 wc serviciu, terasa, balcon, doua locuri de parcare, gradina interioara, ☎0722.366.215 office@youdin.ro

155. **CAMPULUNG** MUSCEL ultracentral, casa curte, constructie anul 2000, compusa din 2 apartamente a cate 2 camere, bucatarie, grup sanitar, gaze, apa curenta, teren 540 mp; ☎0722.551.873

156. **Campulung** Muscel, Pravat, S.U. 220 mp, curte 7000 mp, 5 cam., 1980, la cheie, Pravat 2 corpuri de casa, curte cu pomi fructiferi, 7000 mp CT, **55.000 €;** ☎0733.461.537

157. **Campulung,** Arges, S.U. 110 mp, curte 200 mp, 3 cam., 2015, vand casa cu 3 camere, 2 holuri, incalzire centrala cu gaze, foisor in curte inchis cu termopane, curte 200 mp, persoana de contact: Angela, **88.000 €;** ☎0745.026.331

158. **Campurelu,** Giurgiu, 20 km de metrou IMGB S.U. 140 mp, curte 1650 mp, 4 cam., 1997, p+e, 2 bai, bucatarie, holuri spatioase, garaj pentru 2 masini, suprafata la sol a casei 94 mp, anexa magazie 30 mp, **45.000 €;** ☎0745.144.876 ciobanu@syscert.ro

159. **Cartier** Floreasca, S.U. 87 mp, curte 160 mp, 3 cam., 1960, la cheie, proprietar vand casa la curte (3 cam. + dependinte), zona deosebita, acte la zi, cadastru, intabulare, plan urbanism, **170.000 €;** ☎0736.843.173/ 0736.843.175 oancea_work@yahoo.com

160. **Cartierul** 23 August, str. Lazareni nr. 9, S.U. 80 mp, curte 200 mp, 3 cam., 1970, proprietar vand casa la curte cu garaj, toate utilitatile: apa, canalizare, gaze, lumina, imobil caramida, 3 camere, bucatarie, baie, anexe, zona linistita, la 10 min de metrou. **65.000 €;** ☎0720.007.593 maria.gogiu@outlook.com

161. **Cartierul** Latin, S.U. 120 mp, curte 128 mp, 4 cam., 2017, la cheie, vila p+1+m, constructie 2017, in ansamblul Cartierul Toamnei, la 10 minute de Ratb 122 si 222. Ansamblu de locuinte insiruite, model englezesc. Peretii comuni sunt dublati si separati cu polistiren, **79.000 €;** ☎0726.641.110 georgianasimonarusu@gmail.com

162. **Casa** S.U. 45 mp, curte 298 mp, 2 cam., 1970, proiect, batraneasca, amprenta 45,04 mp (80-100 mp se poate construi) in calcan, deschidere 26 m, 47 mp total in forma de trapez, toate utilitatile functionale. Urbanism zona p+2+m, **90.000 €;** ☎0723.130.244

163. **Casa** Clinceni, in ansamblu rezidential, S.U. 75 mp, curte 250 mp, 4 cam., 2017, in constructie, case noi in duplex parter+m inaltata 2,5m, 95 mp sc, 3 dormitoare, 2 bai, living cu bucatarie open la parter, mansarda locuibila (2 dormitoare si baie), alei pavate, incalzire in pardoseala, acc credit **59.500 €;** ☎0726.663.288 pfaliviudumitrache@yahoo.ro

164. **Casa** inteligenta - finisaje de lux -singur curte ! S.U. 129 mp, curte 300 mp, 4 cam., 2017, in constructie, Imobil desfasurat pe P+1+pod circulabil , suprafata utila 109mp (fara pod) , curte libera 175mp, doua locuri parcare in fata , pe spate terasa plus spatiu verde ,Toate utilitatile retelei de oras . **100.000 €;** ☎0764.665.766/ 0799.929.024 simona.b@star-construct.ro

165. **Casa** la 23 km Bucuresti, 3 cam., hol, bucatarie vand sau schimb cu garsoniera sector 2-3, ofer diferenta,suprafata totala 900 mp.Pret negociabil. **21.000 €;** ☎0748.315.840

166. **Casa** situata la 35 km de Bucuresti, S.U. 250 mp, curte 455 mp, 6 cam., 2008, la cheie, casa 6 camere, doua bai una cu jacuzzi si cealalta cu cabina cu hidromasaj, bucatarie mobilata, g_1 f, centrala pe lemne, garaj, apa curenta, fosa septica, langa padure, plaja si primarie, vand partial mobilata, **86.000 €;** ☎0734.724.222 ranfloryy@gmail.com

167. **Casa** Tineretului, Cantemir, 0 comision, S.U. 80 mp, curte 60 mp, 4 cam., 1930, la cheie, **130.000 €;** ☎0737.989.041 contact@ramona-ursu.ro

168. **Case** Parc Bragadiru 200 M. P. - 5 Camere S.U. 155 mp, curte 200 mp, 5 cam., 2018, la cheie, **73.000 €;** ☎0787.567.663 dorin.iancu@galaxyimob.ro

169. **Cernica,** Fundeni, pe A2 S.U. 73 mp, curte 1000 mp, 3 cam., 2010, la cheie, proprietar, vand gospodarie frumoasa si teren 1.000 mp la 15 minute de Bucuresti pe A2.Casa constructie 2010 terminat,3 camere, baie,camara,2 holuri bucatarie, pivnita, garaj,solar,magazie,gazon la 16 km de Buc. Toate actele. **42.500 €;** ☎0728.781.671/ 031.429.31.86

170. **Cheile** Damboviciorei, jud. Arges, zona Bran-Rucar S.U. 125 mp, curte 482 mp, 4 cam., 2001, Str. Drum Ciocanu, casa vacanta P+etaj, 4 cam., buc, 2 baidependinte, constr. lemn-izolatii, tencuieli. Garaj 30ml. Teren 482mp/ d=17m. Mobilata, utilata, zona de vis. Discutabil. www.uig.ro, **43.000 €;** ☎0722.511.217/ 0762.628.915

171. **Chiajna** S.U. 140 mp, curte 205 mp, 4 cam., 2018, la cheie, dezvoltator vand case, vile duplex si single in Chiajna, Rosu, **113.000 €;** ☎0762.978.595

172. **Chiajna,** S.U. 140 mp, curte 205 mp, 4 cam., 2017, la cheie, dezvoltator vand case, vile duplex si single in Chiajna, Rosu, **95.000 €;** ☎0762.978.595

173. **Chiajna,** casa tip duplex, teren 200 mp, comision 0 S.U. 165 mp, curte 200 mp, 5 cam., 2018, la cheie, duplex 5 camere, izolatie in pardoseala, izolatie exterioara, constructie caramida si beton, gemuri tripan, parchet 10 mm, 2 locuri de parcare, terasa amenajata. **94.900 €;** ☎0720.822.960 contact@rezidentialorhideelor2.ro

174. **Chiajna,** Rosu, S.U. 130 mp, curte 265 mp, 5 cam., 2017, in constructie, particular vand vila p+1+m , 5 camere, 4 bai, toate utilitatile la 5 min de Bulevardul Uverturii, la 3 min de statia Ratb Viitorului, scoli, gradinite in zona. Strada foarte linistita, negociabil, **99.000 €;** ☎0722.645.729 Costache.marian11@yahoo.com

175. **Chiajna,** str. Crinului zona Apa Nova, S.U. 126 mp, curte 480 mp, 3 cam., 2016, la cheie, vila individuala stil mediteranean, p+1, constructie 2016, structura metalica. Suprafata teren 480 mp, suprafata casa construita 126mp. Statie mijloc transport la 50 mp, magazin si farmacie la 30 mp. **149.000 €;** ☎0722.928.150 predescum88@gmail.com

176. **Chiajna,** vila duplex S.U. 105 mp, curte 200 mp, 5 cam., 2018, la cheie, 3 dormitoare, 2 bai. S utila: 105 mp, s construita: 117 mp, curte: 200 mp, numar balcoane: 1, an constructie: 2017. Pret la cheie: 82.000 euro. Acceptam credit bancar. Posibilitate extindere curte. **84.000 €;** ☎0733.297.801 contact@vile-chiajna.ro

177. **Chirnogi,** Jud. Calarasi S.U. 120 mp, curte 900 mp, 3 cam., 1960, Casa la curte, la 60 km de Bucuresti, la 6 km de Oltenita, poarte la DN41 Oltenita-Giurgiu, teren 900 mp, casa 120 mp, curent, cablu, put in curte, apa, gaze, canallizare la poarta, **15.000 €;** ☎0722.629.342 andreimedu@yahoo.ro

178. **Chitila** vila deosebita S.U. 180 mp, curte 400 mp, 5 cam., 2010, la cheie, **249.000 €;** ☎0745.695.511 robert@robertgagos.ro

179. **Chitila,** Bucuresti Noi, S.U. 90 mp, curte 347 mp, 1950, casa curte 257 mp, pe colt, cu toate facilitatile, curent trifazic, **90.000 €;** ☎0721.372.512/ 0772.052.114

180. **Chitila,** jud. Ilfov. S.U. 190 mp, curte 514 mp, 5 cam., 2014, vand casa Chitila, P+1, suprafata utila 190 mp, teren 514 mp. Parter: bucatarie, baie, living, etaj; 3 dormitoare, 2 bai. Toate utilitatile, interior la rosu. Pret: 110 000 eur. **110.000 €;** ☎0748.883.482

181. **Chitila,** vila deosebita S.U. 180 mp, curte 400 mp, 5 cam., 2010, la cheie, **249.000 €;** ☎0745.695.511 robert@robertgagos.ro

182. **Ciochina** Ialomita casa cu teren intravilan 3000mp S.U. 100 mp, curte 3000 mp, 4 cam., 2014, la cheie, deschidere 36 m, casa noua, 4 camere, baie, bucatarie, beci+dependinte, confortabila, sanatoasa, apa curenta, livada. Sau schimb cu apartament 2 cam confort 2 + o diferenta. Negociabil dupa vizionare **60.000 €;** ☎0732.959.419

183. **Ciofliceni,** Snagov, S.U. 320 mp, curte 475 mp, 7 cam., 2012, la cheie, vila superba, stil neoclasic. Finisata exterior, tencuita si instalatii efectuate interior. Tamplarie lemn stratificat cu termopan, structura in cadre cu caramida eficienta, thermosistem, etc. **140.000 €;** ☎0721.627.861 trifanflorindoru@yahoo.com

184. **Ciolpani,** S.U. 88 mp, curte 500 mp, 3 cam., 2018, la rosu, dezvoltator vand case la rosu cu 3 si 4 camere, structura caramida, beton, teren 500 mp lotul, utilitati, situate in Ciolpani, Manastirea Tiganesti, **39.000 €;** ☎0723.049.152 any_nistor@yahoo.com

185. **Ciolpani,** S.U. 150 mp, curte 1000 mp, 4 cam., 2018, la cheie, vand casa pasiva, situata in Ciolpani,pe malul lacului Scrovistea, independenta energetic. Pret de la 65000-100000 euro. **100.000 €;** ☎0744.310.658 dancostescu@yahoo.com

186. **Ciolpani,** Ilfov S.U. 110 mp, curte 1300 mp, 4 cam., 2013, la cheie, vanzare sau schimb cu apartament in Bucuresti casa mare cu teren generos in Ciolpani, zona Luparie, langa podul peste Ialomita. **56.000 €;** ☎0744.349.967 office@erre.ro

187. **Ciolpani,** Ilfov, S.U. 240 mp, curte 1000 mp, 6 cam., 2010, la cheie, Cioplani, casa structura beton constructie 2010 la 150 m de DN1, cu subsol, parter si etaj, suprafata construita sol, 110 mp, 4 dormitore, 4 bai, 3 balcoane, living cu bucatarie. **138.000 €;** ☎0733.461.190 catbogpop@yahoo.com

188. **Cismigiu** parc, S.U. 207 mp, curte 1 mp, 5 cam., 2007, la cheie, triplex modern premium str. Ostasilor, S+P+1, premiat Best of Igloobest 2007-2017 compus din: spatiu comercial, vitrina, parter, stradal, plus crama/living; apt P +1 design scandinav. **470.000 €;** ☎0722.912.924/ 0767.922.400 cordialimobiliare@yahoo.com

189. **Clinceni** centru casa pe parter S.U. 100 mp, curte 500 mp, 4 cam., 2018, la cheie, Casa noua pe parter cu 3 dormitoare, 2 bai, living si bucatarie open space, 120 mpsc, 500 mp teren, gaze, curent, fosa septica, apa la put, centrala, calorifere, la cheie, magazine, mijloace transport, acc credit, **64.900 €;** ☎0726.663.288 pfaliviudumitrache@yahoo.ro

190. **Clinceni,** S.U. 115 mp, curte 300 mp, 3 cam., 2017, la cheie, parc Bragadiru, P+1E, 300 mp teren (230 mp util), 130 mpsc, living, bucatarie, baie la parter, 2 dormitoare si baie la etaj. Se finiseaza la cheie cu posibilitatea alegerii finisajelor **62.000 €;** ☎0726.663.288 pfaliviudumitrache@yahoo.ro

191. **Clinceni,** S.U. 126 mp, curte 465 mp, 4 cam., 2017, la cheie, vila individuala p+1+p, design atragator, finisaje de calitate, spatiu locativ bine proportionat camere dec.e, bucatarie inchisa, spatii de depozitare, holuri mari, camere luminoase, **93.500 €;** ☎0726.641.110 georgianasimonarusu@gmail.com

192. **Clinceni,** Bragadiru, parc, S.U. 110 mp, curte 230 mp, 4 cam., 2017, la cheie, vile in Clinceni, p+1, 130 mp sc. 240 mp teren, 3 dormitoare, 3 bai, living cu bucatarie, 2 locuri parcare, canalizare, gaze, curent, finisata, Ratb, Maxi Bucuresti prin Bragadiru, accepta credit, **59.990 €;** ☎0726.663.288 pfaliviudumitrache@yahoo.ro

193. **Clinceni,** Domnesti S.U. 100 mp, curte 350 mp, 4 cam., 2018, in constructie, vila parter, individuala, in constructie, 100 mp construiti, integral caramida porotherm, constructie deosebita, polistiren austrotherm 10 cm, geamuri gealan 6 camere, la cheie. **55.900 €;** ☎0721.250.302

194. **Clinceni,** Domnesti, S.U. 155 mp, curte 738 mp, 5 cam., 2008, la cheie, constructie solida, din lemn, s+p+e+pod, plus inca o casa in curte construita in 2000, din beton, 33 mp. Magazie, 2 beciuri. Confort, spatiu. Zona linistita, energizanta. Mijloace de transport; **110.000 €;** ☎0721.115.770 dragomirdianamaria@gmail.com

195. **Clinceni,** primarie, Solariilor S.U. 110 mp, curte 270 mp, 3 cam., 2018, la cheie, Vila duplex, 130 mpsc, 270 mp teren, 2 dormitoare, 2 bai, living, bucatarie, spatii depozitare, gaze, curent, centrala, calorifere, se finiseaza la cheie cumparatorul avand posibilitatea alegerii materialor. Credit, **61.500 €;** ☎0726.663.288 pfaliviudumitrache@yahoo.ro

196. **Colentina** Andronache, casa cu teren la intrare, comision 0% S.U. 60 mp, curte 184 mp, 3 cam., 1950, la cheie, **59.000 €;** ☎0725.540.400 vlad@vladtrimbitasu.ro

197. **Colentina** Carffour, Dedeman,aproape de Niro-Europa S.U. 160 mp, curte 120 mp, 5 cam., 2012, la cheie, vila gen duplex, noua, zona foarte linistita, P+1ET.+M, caramida poroterm, structura din beton armat, izolata termic, finisata modern, centrala termica, accesibila imediat, cadastru, intabulare, energetic. **159.000 €;** ☎021.688.08.67/ 0722.614.867

198. **Colentina** Carrfour, S.U. 100 mp, curte 250 mp, 3 cam., 1960, la cheie, suprafata de 250 mp, deschidere de 12 mp. constructie 1960, refacuta, renovata complet, 3 camere, baie, bucatarie, cadastru si intabulare; **99.900 €;** ☎021.231.23.18/ 0731.144.151

199. **Colentina** Sportului S.U. 75 mp, curte 250 mp, 2 cam., 1960, la cheie, casa din caramida foarte solida, strada asfaltata, parchet din lemn masiv, semidec.a, **99.000 €;** ☎0722.330.307/ 0723.272.097 carinaimobiliare@yahoo.com

200. **Colentina,** 4 cam., baie, bucatarie, utilitati 250 m, 12 m deschidere, particular, **70.000 €;** ☎0766.851.402

201. **Colentina,** Cartierul Dacic, 4 cam., 2008, ap. in vila E1+M = 175 mp, 4 camere, 2 bai, 2 holuri, 1 bucatarie, terasa cu garsoniera 45 mp, curte 100 mp, d-10 m, curent trifazic, toate facilitatile, constructie caramida, mobilata, utilata, negociabil, **215.000 €;** ☎0766.491.346

202. **Colentina,** Doamna Ghica, Tei, S.U. 250 mp, curte 230 mp, 9 cam., 1940, la cheie, comision 0% cumparator, vila 9 camere p+1+m, 300 mp, teren 220 mp, deschidere 15 mp, casa necesita renovare si amenajare completa pe interior, apa, canalizare, curent, gaze, zona retrasa si linistita, Vec. Obor, **275.000 €;** ☎0746.097.005 emilian@bostenaru.ro

203. **Colentina,** Fundeni, S.U. 305 mp, curte 205 mp, 7 cam., 1996, la cheie, parc, 7 camere, s+p+1+mans., amprenta 75 mp, fundatie si structura de rezistenta independenta, 2 centrale, curte libere 130 mp, 2 bucatarii, 3 bai, terasa, singur curte. Neg. **229.000 €;** ☎0722.216.231

204. **Colentina,** Gherghitei, exclus agentii, S.U. 164 mp, curte 90 mp, 3 cam., 2014, la cheie, proprietar, casa etaj plus mansarda, amenajat, 3 bai dormitoare, living mare, open space, balcon mare, terasa mansarda, curat **159.000 €;** ☎0722.443.141

205. **Colentina,** Obor, pasaj Auto A3, str. Emanciparii S.U. 60 mp, curte 340 mp, 4 cam., 1950, casa veche, utilitati. 300 m intersectie Colentina- Gherghitei. 1,5 Km pasaj Auto A3 Petricani- Fab. Glucoza (Pipera). RATB 21 66 182 282 682.PUZ M3. Orientare S-V. Calcan spate. Vecin de acord P+2+M, **112.800 €;** ☎0737.643.163 marian2bis@yahoo.com

206. **Colentina, particular, S.U. 94 mp, 3 cam., 2017, vand casa p+1, 68.000 €; ☎0726.663.290/ 0728.920.843**

207. **Colentina,** Sportului, curte 200 mp, casa consolidata, toate utilitatile, zona buna, neg., **75.000 €;** ☎0734.423.067

208. **Comarnic,** Prahova, 1 ora Bucuresti, 15 min Sinaia S.U. 400 mp, curte 2100 mp, 8 cam., 2001, la cheie, de vanzare cabana/vila Sedan. Cel mai curat aer din Romania. Peste 400 mp utili si peste 2100 mp teren. Vila D+P+E1+M. Construit recent cu toate utilitatile necesare. **210.000 €;** ☎0736.433.455 Eduard.cioroaga@gmail.com

209. **Comuna** Adunatii Copaceni, curte 1100 mp, 3 cam., sat Mogosesti, Giurgiu, casa caramida hol, bucatarie, baie, curata, pomi fructiferi, 25 km Bucuresti+ 2 ha agricol; ☎0727.614.965

210. **Comuna** Amaru, jud. Buzau, S.U. 15 mp, curte 3300 mp, 5 cam., 1962, casa paianta, gaze, lumina, beci, pomi fructiferi, vie, garaj+ anexe, teren desc. 46 m, **12.000 €;** ☎0723.271.638

211. **Comuna** Berceni, S.U. 130 mp, curte 180 mp, 4 cam., 2018, la cheie, casa 130 mp ut tip duplex in comuna Berceni. 4 camere, 2 bai, finisaje lux, toate utilitatile. Apa potabila (retea apa). La 5minute de statia Ratb, scoala si centre comerciale. Cartier rezidential asfalta. **66.900 €;** ☎0733.145.956 Denyrose2015@gmail.com

212. **Comuna** Berceni, S.U. 129 mp, curte 320 mp, 4 cam., 2017, la cheie, casa de vanzare, Comuna Berceni, proprietar. **79.000 €;** ☎0727.538.721 petremihai82@gmail.com

213. **Comuna** Berceni, S.U. 108 mp, curte 278 mp, 4 cam., 2016, la cheie, Vila caramida in duplex, zona superba, strada Primaverii, lac, restaurant Sabri Park, centru de echitatie Top Class ridding club. OCAZIE. Intreg duplexul la pretul promotional de 105.000 euro, **55.900 €;** ☎0722.245.119 yvd_86@yahoo.com

214. **Comuna** Berceni, S.U. 102 mp, curte 170 mp, 4 cam., 2018, la cheie, vila com. Berceni la 76000 euro, negociabil la plata cash. Cu o suprafata utila de 99.08 mp+2,75 balcon + 8.30 terasa si o curte de 170 mp. Se poate achizitiona si prin orice credit. Parcare inclusa. **76.000 €;** ☎0727.261.214/ 0726.757.659

Imobiliare vânzări CASE, VILE

278. **Domnesti,** casa superba, posibilitate construire etaj 1, curte libera 250 mp S.U. 50 mp, curte 250 mp, 2 cam., 2016, **46.999 €;** ☎0738.156.800 firstimobiliare@gmail.com

279. **Domnesti,** central, pe malul Sabarului, S.U. 450 mp, curte 3850 mp, 6 cam., 1990, la cheie, Conac, pomi pe rod, mob.- utilat lux, pictat Chimoaga, vitralii, semineu, separat casa cu 2 cam., utilitati, lux, centrala termica pe gaz, usi cu telecomanda, pe malul Sabarului, **200.000 €;** ☎0745.196.185 office@atuimob.ro

280. **Domnesti,** Clinceni casa parter S.U. 97 mp, curte 410 mp, 4 cam., 2017, la cheie, Casa noua pe parter si pod, sc 120 mp, 410 mp teren, living, 3 dormitoare, bucatarie open, 2 grupuri sanitare, centrala, calorifere, se amenajeaza la cheie cu alegerea finisajelor, drum acces 8 m, **68.000 €;** ☎0726.663.288 pfaliviudumitrache@yahoo.ro

281. **Domnesti,** Clinceni, S.U. 118 mp, curte 340 mp, 4 cam., 2018, la cheie, duplex langa cartierul Curtea Domneasca, str. Radului, Uverturii, p+1, 150 mp construiti, gaze, curent, canalizare, apa curenta, 3 bai, 3 dormitoare, living, bucatarie, dresing **87.900 €;** ☎0722.309.711 reluotelescu1@yahoo.com

282. **Domnesti,** Clinceni, S.U. 120 mp, curte 320 mp, 4 cam., 2018, la cheie, vila noua tip duplex,120 mp, p+1+pod la cheie,g, f, t, um, zona linistlta. Living + 3 dormitoare, bucatarie, 2 holuri, 2 bai, 2 balcoane, pivnita, pod inalt 70 mp, curte 320mp. Ultilitati. Proprietar, **60.000 €;** ☎0799.008.007

283. **Domnesti,** Curtea Domneasca, S.U. 98 mp, curte 201 mp, 3 cam., 2011, la cheie, ocazie, vila P+1, 3 camere, 2 bai, 2011, toate utilitatile, 200 mp teren, curte amenajata plina de verdeata, foisor, balansoar, parcare, strada asfaltata, iluminat stradal. **74.999 €;** ☎0770.710.991

284. **Domnesti,** Ilfov, S.U. 200 mp, curte 452 mp, 5 cam., 2018, la cheie, casa de vanzare in Domesti- Bucuresti, p+1+pod, 5 camere, amenajari premium, 2 bai, bucatarie, gresie, terasa, 2 locuri de parcare, camin cu put si hidrofor, fosa septica, centrala termica pe gaz, **158.000 €;** ☎0722.307.449 succes.company@yahoo.com

285. **Domnesti,** Putul Olteni S.U. 140 mp, curte 600 mp, 3 cam., 2012, la cheie, particular vand vila Domnesti, Putul Olteni, 3 camera, 2bai, semineu, centrala gaz,construita 2012, izolata, termpoan, gresie, faianta, parchet, etc. Se vinde utilata si mobilata **95.000 €;** ☎0722.321.991

286. **Domnesti,** stradal, S.U. 120 mp, curte 220 mp, 4 cam., 2017, la cheie, mijloace de transport in imediata apropiere, se preda la cheie, toate utilitatile conectate (gaz, curent, apa, canalizare) vilele sunt cu doua si 3 dormitoare, pentru avans minim 15 % va puteti muta imediat **80.000 €;** ☎0726.641.110 georgianasimonarusu@gmail.com

287. **Domnesti,** Teghes, S.U. 220 mp, curte 1300 mp, 4 cam., 1990, p+ e+ m, toate utilitatile sau schimb cu apartament 3- 4 cam Bucuresti. Exclus agentii. ☎0723.002.834

288. **Dorobanti,** S.U. 322 mp, curte 90 mp, 10 cam., 1998, la cheie, Televiziune, vila P+4E, 10 camere, suprafata utila 322 mp, suprf. construita 400 mp, an 1998, teren 90 mp, cinci grupuri sanitare, centrala termica, libera, negociabil, **450.000 €;** ☎0763.839.539/ 031.438.12.51 george@regalhouse.ro

289. **Dorobanti,** Piata, S.U. 264 mp, curte 305 mp, 8 cam., 1960, la cheie, vila p+1e+m, 8 camere, 264 mp totali, curte libera- 200 mp, front stradal- 10 m, amprenta- 105 mp, 4 bai, garaj- 2 locuri de parcare, spatii de depozitare, renovata, parchet, gresie, faianta, termopan, **449.000 €;** ☎0724.299.311 mariuseurobest@gmail.com

290. **Dorobantu,** jud. Calarasi, S.U. 50 mp, curte 1700 mp, 3 cam., 1900, vand casa in afara Bucurestiului, la 25 km de Cora Pantelimon, in localitatea Dorobantu, jud. Calarasi. Are 3 camere, hol, baie si bucatarie **36.000 €;** ☎0761.606.060

291. **Dr.** Gadescu Petre, nr. 42, sector 5 S.U. 330 mp, curte 306 mp, 6 cam., 2007, la cheie, vand vila, parter + 1 + 2, front stradal 15 ml, suprafata utila 330 m, suprafata teren 306, 6 camere + 4 bai, 3 balcoane + 2 terase, 2 garaje + pivnita.Pentru mai multe detalii: **160.000 €;** ☎0737.223.332 gosav47neacsu@gmail.com

292. **Dragomiresti,** Sabareni, vila P+1+POD S.U. 156 mp, curte 410 mp, 4 cam., 2018, la cheie, vila 4 cam la cheie, la 10 min de Bucuresti, toate utilitatile bransate, constructie din caramida portanta, tamplarie Rehau centrala Ariston in condensatie, calorifere, terasa, pivnita, loc de parcare. **80.000 €;** ☎0745.981.616

293. **Dristor,** Incity, vila S.U. 125 mp, curte 150 mp, 4 cam., 2007, la cheie, **279.000 €;** ☎0752.703.232 sorin@sorinraducu.ro

294. **Dristor,** vila p+1+m- 5 minute metrou, S.U. 200 mp, curte 200 mp, 5 cam., 1998, la cheie, ocazie unica, Camil Ressu, vila p+1+m,c-tie 1998, suprafata utila- 200 mp, caramida, izolatie exterioara, d-10 ml, living, 4 dormitoare, 2 bai, bucatarie, centrala proprie, ideal cresa, firma, locuit, usor disc. **215.000 €;** ☎0769.076.167/ 031.436.18.97 adriana.petre@orfeas.ro

295. **Drumul** Taberei, Kaufland, Valea Oltului, S.U. 120 mp, curte 110 mp, 4 cam., 2017, in constructie, zona vile ANL, vila 4 camere + mansarda, 120 mp, 3 bai, 2 locuri de parcare, incalzire in pardoseala, teren liber 22 mp, finisaje la gri, toate actele, se accepta credit, **124.000 €;** ☎0749.115.511 proprietatinoi@gmail.com

296. **Drumul** Taberei, metrou Ialomitei, vile ANL, S.U. 84 mp, curte 84 mp, 3 cam., 2017, in constructie, vila 3 camere noua, finisata la gri, nelocuita, pod 24 mp cu placa de beton, mansardabil toate utilitatile sect. 6, TVA 5%, acceptam credit, intabulare, acces rapid, 3 min Kaufland, fara comision. **93.000 €;** ☎0749.115.511 proprietatino@gmail.com

297. **Drumul** Taberei, Prelungirea Ghencea, S.U. 120 mp, curte 170 mp, 4 cam., 2017, la cheie, Cartierul Latin, direct dezvoltator, reducere 10.000 E, vila P+1+M, la mansarda se pot amenaja 2 cam, 10 minute de Ratb, ansamblu de locuinte insiruite, Peretii comuni sunt dublati si separati. **79.000 €;** ☎0770.981.713 georgianasimonarusu@gmail.com

298. **Drumul** Taberei, Prelungirea Ghencea, Alexandriei S.U. 120 mp, curte 200 mp, 4 cam., 2018, complex privat securizat, 3 bai, 2 locuri de parcare, constructie din caramida Porotherm, finisaje perfecte, curte amenajata, acces drum asfaltat, racordat la toate utilitatile. Ultimele 2 unitati; **92.000 €;** ☎0724.556.353

299. **Drumul** Taberei, Prelungirea Ghencea, sector 6 S.U. 240 mp, curte 504 mp, 5 cam., 2018, la cheie, vila individuala, direct dezvoltator P+1E+M, compusa din 5 cam. **227.000 €;** ☎0766.309.469

300. **Drumul** Taberei, str. Dantelei Bucuresti S.U. 125 mp, curte 190 mp, 5 cam., 2018, in constructie, complex rezidential Dante, vila p+2,3 grupuri sanitare,4 dormitoare, living, bucatarie, terasa, zona linistita, drum privat, asfalt, Ratb, apa, canalizare, gaz, Enel, direct proprietar, fara comision, **125.000 €;** ☎0751.123.311 Vilaexpertconstruct@gmail.com

301. **Drumul** Taberei, Valea Oltului S.U. 84 mp, 3 cam., 2016, Vile de vanzare, 3 camere, cu balcon si mansarda, utilate, usor negociabil. Direct proprietar, 87.600 plus tva 5%, **87.600 €;** ☎0722.621.866

302. **Eforie** Sud, S.U. 115 mp, curte 223 mp, 5 cam., 1969, la cheie, proprietar, vila P+1 la 100 m de plaja, camere mobilate, bucatarie, grupuri sanitare 4, balcon, terasa 43 mp, veranda, termopane, 2 intrari **210.000 €;** ☎0734.825.197/ 0742.564.850

303. **Eroii** Revolutiei, Giurgiului, la 10 min de metrou, S.U. 200 mp, curte 280 mp, 7 cam., 2011, la cheie, cocheta, la 5 min de piata, 10 min de metrou, zona civilizata, strada linistita, dorm+living+bucatarie=parter, 3 dorm+baie=etaj, 2 dorm+baie+2 dressing=mansarda, foisor, garaj, deschidere generoasa, **188.000 €;** ☎0726.777.877 victoria@primob.ro

304. **Estera** Residence Voluntari, S.U. 120 mp, curte 155 mp, 4 cam., 2018, in constructie, ansamblul rezidential Estera Residence in zona de nord a Capitalei (Campul Pipera, vis a vis de Porsche Bucuresti Nord). Case independente, 3 dormitoare, living, terasa. ☎0722.366.215 office@youdin.ro

305. **Estera** Residence Voluntari, S.U. 120 mp, curte 155 mp, 4 cam., 2018, in constructie, materialele folosite in constructia complexului: Pereti Bca YTong; tencuiala glet de ipsos; izolare termica polistiren EPS 80 - 10 cm; tamplarie PVC Salamander 7 camere; Feronerie Roto, ☎0722.366.215 office@youdin.ro

306. **Estera** Residence Voluntari, S.U. 120 mp, curte 155 mp, 4 cam., 2018, in constructie, suprafata unei case este de 155 mp construiti din care 120 mp utili + terasa etaj 2 - 18mp , balcon etaj 2 - 3mp , gradina interioara intre 36-60 mp si 2 locuri de parcare, **137.900 €;** ☎0722.366.215 office@youdin.ro

307. **Expozitiei,** Ion Mihalache, S.U. 316 mp, curte 185 mp, 7 cam., 2008, la cheie, vanzare vila D+P+1+M, stil neoromanesc, finizaje de calitate superioara. **430.000 €;** ☎0720.663.399 siadconcept@gmail.com

308. **Floreasca,** Scoala 10, casa veche cu gradina S.U. 158 mp, curte 400 mp, 7 cam., 1947, S+P+1+M din zidarie portanta, teren in proprietate exclusiva imprejmuit, incalzire cu sobe, pret negociabil. Vecinatati: Aviatorilor, Aviatiei, Beller, Capitale, Dorobanti, Kiseleff, Primaverii, **650.000 €;** ☎0729.410.992 libra.imobiliare@gmail.com

309. **Foisorul** de Foc, str Ghe. Pop de Basesti,ap 2cam S.U. 53 mp, curte 70 mp, 2 cam., 1934, str Ghe. Pop de Basesti-Foisor de Foc, un ap 2 cam cf.1 dec. in s=53 mp situat la parterul unei case mod- este p+pod intr-o curte comuna. Are sobe de teracota pe gaze si a fost cu Lg 112 care a expirat, **49.500 €;** ☎0733.657.211 danyion67@yahoo.com

310. **Frumusani,** cea mai frumoasa vila cu livada si piscina aceperita S.U. 460 mp, curte 2570 mp, 6 cam., 1996, la cheie, **249.000 €;** ☎0747.825.874 marius@murzea.ro

311. **Fundeni** S.U. 150 mp, curte 110 mp, 3 cam., 2013, la cheie, Fundeni, zona vile, linistit, 2013, duplex. parter+1+mansarda amenajata, 2 dormitoare, terasa, 150 mp utili, 110 mp curte, separata, drum servitute, asfalt. Acces auto. Canalizare Bucuresti, gaze, **127.100 €;** ☎0723.367.310 matei.niculina@yahoo.com

312. **Fundeni,** Dobroesti, S.U. 90 mp, curte 150 mp, 3 cam., 2018, la cheie, vila in duplex formata din living spatios, bucatarie si baie la parter, iar la etaj 2 dormitoare, unul cu baie in camera, celalalt cu baie pe hol, se preda la cheie cu toate utilitatile. **99.900 €;** ☎0799.199.017 cypher_georgian@yahoo.com

313. **Fundeni, Dobroiesti, S.U. 60 mp, curte 208 mp, 2017, la rosu, partiuclar, vand casa, 46.000 €;** ☎**0726.669.290/ 0728.920.843**

314. **Fundeni,** sat Frunzanesti, casa 2 camere, S.U. 68 mp, curte 500 mp, 2 cam., 2006, la cheie, Frunzanesti la 16 km de Bucuresti, o casa compusa din 2 cam dec. in S= 68 mp, bucatarie, baie, cu instant de apa calda si put cu pompa, asezata pe un T=500 mp in folosinta cu D= 30 m, dat de Primarie, **25.500 €;** ☎0733.657.211 danyion67@yahoo.com

315. **Gara** de Nord str. Vespasian nr. 43, comision 0% S.U. 243 mp, curte 140 mp, 8 cam., 1920, la cheie, casa solida, din caramida plina, si plansee groase de beton, pereti grosi de jumatate de metru, demisol+parter+etaj+pod mansardabil. Cu imbunatatiri doar la parter. Centrala pe gaze. Utilitati, apa, gaze **270.000 €;** ☎0725.691.900/ 0762.079.095

316. **Gara** de Nord, S.U. 300 mp, curte 110 mp, 8 cam., 1993, la cheie, de vanzare imobil situat in Bucuresti, Intrarea Stefan Furtuna, in apropiere de Spitalul Militar, Gara de Nord, compus din 4 nivele, subsol 67 m2, parter 76 m2, etajul 1 76 m2, etajul 2 76 m, **260.000 €;** ☎0722.313.721/ 0720.722.201 slavu_d@yahoo.com

317. **Garbovi, judetul Ialomita, S.U. 100 mp, curte 1625 mp, 1960, proprietar vand casa batraneasca cu teren, avand 3 camere plus anexe, racordata la apa si curent electric, gaze la poarta; pozitie centrala, pe Str. Sanatatii; pret negociabil 80.000 L;** ☎**0721.275.266**

318. **Germania,** vila P + 2 cu 8 camere, zona Plauen S.U. 260 mp, curte 160 mp, 12 cam., 1955, la rosu, vila Zwickau P+1 2 ap. 25.000 , pensiune, restaurant Bavaria, 450 mp utili, 150.000 , zona Dresda, vila cu 14 camere, 75.000 , vila 8 camere P+2 39.000 , vila cu 4 ap. 150.000 , vezi case Germania pe Fb. **39.000 €;** ☎00491775115575 ilie67@yahoo.com

319. **Ghencea** Rezidential, S.U. 120 mp, curte 225 mp, 4 cam., 2018, la cheie, Ghencea, rezidential, vila noua, superba, p+1+ pod locuibil, curte 180 mp, toate utilitatile si facilitatile, plus put apa propriu. Constructie super solida, siguranta, calitate lux. **86.500 €;** ☎0722.274.245/ 0769.647.350 grup_eurobric@yahoo.com

320. **Ghencea,** Domnesti, str. Fortului S.U. 149 mp, curte 250 mp, 4 cam., 2017, la cheie, duplex, 3 dormitoare, dressing, living, 2 bai, bucatarie, terasa, balcon, finisaje de lux, apa curenta, gaze, canalizare, asfalt, raport calitate-pret remarcabil, convinge-te singur, hai la vizionare. **85.000 €;** ☎0723.122.530 teodora.pivniceru@yahoo.com

321. **Ghencea,** Drumul Taberei, Prelungirea Ghencea S.U. 110 mp, curte 130 mp, 4 cam., 2016, la cheie, casa spatioasa cu 4 camere in Bucuresti, Ghencea. Finisaje deosebite import Italia, toate utilitatiile, centrala proprie, strazi asfaltate, iluminat public. -10% discount pt suma oferita ca avans, **84.990 €;** ☎0720.134.876 office@vanzare-case-si-apartamente.ro

322. **Ghencea,** vila 4 camere cu gradina, 2 parcari, 2018 S.U. 115 mp, curte 185 mp, 5 cam., 2018, la cheie, Sos. Alexandriei, Penny, 4 camere, 3 dormitoare, balcon, suprafata totala construita 138 mp. Imobilul are amprenta 55 mp, curtea individuala libera are suprafata de 126 mp. **90.500 €;** ☎0723.243.544/ 0799.929.024 natalin.p@star-construct.ro

323. **Gheorghe** Ionescu Sisesti, vila in complex reziden. S.U. 260 mp, curte 420 mp, 5 cam., 2003, la cheie, vila 5 camere, 260 mp utili, teren 420 mp, complex de vile duplex, constructie 2003. Parter living, garaj, baie, bucat, terasa inchsa. Etaj, 3 dormit, balcon, 2 bai, dressing. Foisor, bucat. vara.; **360.000 €;** ☎0756.515.878

324. **Ghimpati,** jud Giurgiu, S.U. 70 mp, curte 3100 mp, 3 cam., 1970, la cheie, casa, bucatarie si pivnita, teren cu flori, pomi fructiferi, arbusti fructiferi, vita de vie, etc. Pret negociabil, ☎0768.271.116

325. **Giulesti** cot cu blv Constructorilor adiacent, S.U. 120 mp, curte 300 mp, 4 cam., 2000, la cheie, vanzare casa p+1, din caramida, cu suprafata 120 mp, formata din 3 camere, 2 gr sanitare, bucatarie, hol, terasa, an constructie 2000 la care se mai adauga o casa veche si un garaj de 40 mp. **145.000 €;** ☎0762.093.000

326. **Giulesti,** Crangasi, S.U. 119 mp, curte 293 mp, 4 cam., 2018, in constructie, Giulesti, Crangasi Sector 6, case / vile individuale insiruite, zona Giulesti. Case cu curte cuprins? între 84-230mp, 2 locuri de parcare pentru fiecare unitate, la 500 m de transportul in comun; **116.000 €;** ☎0767.653.548/ 0726.322.850 Officedivision@yahoo.com

327. **Giurgiului** - Actiunii 100, S.U. 200 mp, 4 cam., 2005, caramida, desch. 10, toate utilitatile, izolata termic, mansarda, curte cu flori, neg., relatii la tel., **90.000 €;** ☎0721.764.791

328. **Giurgiului** - Eroii Revolutiei, vanzare vila, S.U. 104 mp, curte 370 mp, 6 cam., 1997, la cheie, Vanzare vila Giurgiului - Eroii Revolutiei, redus si acces facil atat in Giurgiului, cat si in B-dul Eroii Revolutiei, **249.000 €;** ☎0737.164.576/ 0724.996.460 anghel5cosmin@gmail.com

329. **Giurgiului,** Piata Progresul, S.U. 225 mp, curte 280 mp, 8 cam., 2012, la cheie, vila 2014, p+1+m, 3 grupuri sanitare, terasa, foisor, garaj, gradina cu flori, garaj. Pret negociabil, Particular. **178.000 €;** ☎0735.749.668

330. **Gradina** Icoanei S.U. 750 mp, curte 1168 mp, 12 cam., 1940, in constructie, proprietate de vanzare vila s+p+etaj+mansarda, peste 10 camere, sup utila 750 mp, curte libera aprox 980 mp, potential investitional, nu este patrimoniu, posibilitate extindere corp b, **115.000 €;** ☎0756.923.564 ocaziebuna@gmail.com

331. **Gradinari,** vis-a-vis Gara, 22 km Bucuresti, S.U. 105 mp, curte 670 mp, 3 cam., 2012, la cheie, casa, proprietar, gresie, faianta, termopan, parchet, apa curenta, curent electric, terasa, usor negociabil. **33.000 €;** ☎0744.842.418

332. **Grand** Arena mall, S.U. 150 mp, curte 95 mp, 4 cam., 2018, la cheie, vila 4 camere, curte 100 mp, sector 4, Grand Arena mall. **110.000 €;** ☎0721.165.251/ 0721.827.390 anca@sudrezidential.ro

333. **Grand** Arena Mall, Metalurgiei, sector 4, Bucuresti S.U. 109 mp, curte 75 mp, 4 cam., 2018, in constructie, vila cu 4 camere, Bd. Metalurgiei, P+1E+Pod cu suprafata utila de 109.20 mp + 35 mp pod si curte 75.60 mp. Se preda finisata la cheie si se poate achiziciona prin orice tip de credit bancar **89.300 €;** ☎0726.138.984/ 0724.205.825 adrian.gherman@sudrezidential.ro

334. **Greaca,** Giurgiu, S.U. 260 mp, curte 8000 mp, 5 cam., 2011, la 5 km de granita cu Bulgaria, casa izolata termic, termopane, intravilan, pomi fructiferi, vita de vie, ☎0730.057.176

335. **Gruiu,** S.U. 234 mp, curte 1100 mp, 5 cam., 2007, la cheie, vila deosebita cu 5 camere si teren 1100 mp la 30 minute de Bucuresti, la pret de apartament. **175.000 €;** ☎0771.453.511 cristifcg@yahoo.com

336. **Gura Ocnitei, jud. Dambovita, S.U. 150 mp, curte 1676 mp, 2011, casa din 2011, ☎0722.507.708/ 0728.075.691**

337. **Hera** Residence, ultima locuinta disponibila S.U. 140 mp, curte 300 mp, 4 cam., 2017, la cheie, Domnesti, casa tip duplex, la cheie, toate utilitatile, 140 mp utili, 3 dormitoare, 2 grupuri sanitare, bucatarie inchisa, 2 locuri de parcare, drum privat, stradal, 300 mp teren curte, zona linistita, **80.000 €;** ☎0736.344.200 contact@hera-residence.ro

338. **Ialomita,** S.U. 100 mp, curte 3250 mp, 3 cam., 2008, la cheie, casa, Comuna Girbovi, langa Urziceni, 3 camere, baie, bucatarie, livada, 3.250mp, toate facilitatile. Sau schimb cu garsoniera plus diferenta. ☎0731.877.703

339. **Iancu** Nicolae, S.U. 221 mp, curte 500 mp, 6 cam., 2015, la cheie, Pipera, comision 0, vila individuala P+1E, 6 camere, suprf. construita 263 mp, amprenta 130 mp, curte libera 280 mp, bucatarie mobilata, walk in dressing mobilat, 3 bai, garaj, gradina amenajata, neg., **600.000 €;** ☎0720.479.575/ 031.438.12.51 georgep@regalhouse.ro

340. **Iancului,** Pache Protopopescu Pro Tv, S.U. 48 mp, curte 122 mp, 3 cam., 1958, la cheie, constructie 1958, consolidare 1995, caramida, suprafata teren 125, singur curte, amprenta casei 65 mp, garaj 25 mp, metrou 3 min, pretabil rezidenta, spatiu birouri, depozitare, **99.900 €;** ☎0758.230.771 filip@confortcasaimobiliare.ro

341. **Iederei,** Bragadiru, 4 cam., la cheie, vand vila finisata premium, construita nou, 2 bai, terasa, balcon, negociabil, **73.300 €;** ☎0752.413.105

342. **Ilfov,** curte 1000 mp, 4 cam., casa cu utilitati, urgent, neg. ☎0723.714.586

343. **Ilfov,** S.U. 120 mp, curte 155 mp, 4 cam., 2018, in constructie, case in zona deosebita si cu arhitectura moderna, cu finisaje de lux, stradal, asfaltat, iluminat public, toate utilitatile; **137.900 €;** ☎0722.366.215 office@youdin.ro

344. **Ilfov,** comuna Saftica, S.U. 180 mp, 2003, casa p+1+m, apa, gaze, canalizare, **105.000 €;** ☎0728.709.562

345. **Ilfov,** Voluntari, S.U. 120 mp, curte 155 mp, 4 cam., 2018, in constructie, case in Str. Campul Pipera Voluntari; arhitectura moderna, cu finisaje de lux,stradal, asfaltat, iluminat public, toate utilitatile, ☎0722.366.215 office@youdin.ro

346. **Ilfov,** Voluntari, S.U. 120 mp, curte 155 mp, 4 cam., 2018, in constructie, Estera Residence, proiect ambitios de 9 case independente (insiruite , cu rost de dilatare de 10 cm intre pereti caselor), intr-o zona deosebita si cu arhitectura moderna, cu finisaje de lux, ☎0722.366.215 office@youdin.ro

347. **Imobil,** vila deosebita cu 5 camere spatioase, situata intr-o zona linistita S.U. 180 mp, curte 190 mp, 5 cam., 2018, **90.000 €;** ☎0738.156.800 firstimobiliare@gmail.com

348. **Ion** Mihalache, Turda S.U. 87 mp, curte 200 mp, 3 cam., 1950, la cheie, Casa cu 3 camere, 2 grupuri sanitare, pivnita (locuibila), pod, debara bod, curte comuna.Renovata recent, toate imbunatatirile, izolata centrala termica, instalatie electrica si sanitara schimbate, **120.000 €;** ☎0732.135.470

349. **Izvoarele,** Judetul Giurgiu, S.U. 120 mp, curte 2000 mp, 8 cam., 1961, vand casa batraneasca in localitatea Isvoarele la 46 km distanta de Bucuresti. Locatia casei este in centrul comunei. Casa este construita in 1961, are 120 mp, curtea de 2000 mp; ☎0766.361.840 vodanovicinicoleta@yahoo.com

350. **Jilava,** S.U. 200 mp, curte 400 mp, 5 cam., 2000, la cheie, vila p+1 3 dormitoare la etaj sufragerie la parter bucatarie construita din cele mai bune materiale se vinde asa cum se vede. Loc de parcare in curte pt 3 masina are gazon, gratar, terasa 3 balcoane, **220.000 €;** ☎0755.190.550 Consultingimob@yahoo.com

351. **Jilava,** Ilfov, 6km de Bucuresti S.U. 200 mp, curte 400 mp, 5 cam., 2004, la cheie, Vila parter plus etaj Jilava 6 km de Bucuresti, se vinde la cheie, **240.000 €;** ☎0755.190.550 consultingimob@yahoo.com

352. **Joita,** Cosoba S.U. 150 mp, curte 1250 mp, 4 cam., 2010, la cheie, vila p+1, piscina, 3 dormitoare, living, bucatarie, 2 bai utilate, terasa 50 mp gaze, curent electric teren 1.250 mp la 15 km de centrua Bucuresti, **96.000 €;** ☎0721.910.991 catalin.enache@profilsistem.ro

353. **Judetul** Giurgiu, sat Novaci, S.U. 86 mp, curte 800 mp, 6 cam., 1961, la cheie, str. Baba Novac nr. 102, mp, intravilan, central, pozitie fb. neinundabila, 12 m deschidere. Curte 400 mp+400 mp casa batraneasca mobilata: 3 camere caramida+3 camere paianta. Anexa gospodareasca+dependinte. Detalii dotari la telefon, **21.800 €;** ☎0730.401.622 gabriel.manea88@yahoo.com

354. **Lac** Lebada Pantelimon langa Swan Lake S.U. 130 mp, curte 200 mp, 4 cam., 2017, la cheie, vila p+1 in complex rezidential de 24 de vile situat pe sos. Cernica stradal, constructie 2017, caramida Porotherm, izolatie 10 cm. Canalizare, gaze, apa, curent; **89.500 €;** ☎0784.222.004/ 0785.232.323 vali@euroinvest.ro

355. **Lacul** Tei, Bamboo, 5 min. Floreasca, Barbu Vacarescu, comision 0 S.U. 110 mp, curte 347 mp, 4 cam., 2009, la cheie, **249.000 €;** ☎0726.284.310 contact@alexandrucordea.ro

356. **Lacul** Tei, Barbu Vacarescu, Floreasca, S.U. 80 mp, curte 176 mp, 4 cam., 1935, demolabila, Parcul Circului, zona excelenta, foarte aproape parc, numai constructii noi, pretul este fix, nu se negociaza **185.000 €;** ☎0728.114.499 stefania.clasic@gmail.com

357. **Lacul** Tei, Parcul Circului, casa renovabila si teren, comision 0% S.U. 32 mp, curte 251 mp, 2 cam., 1945, la cheie, **57.000 €;** ☎0725.540.400 vlad@vladtrimbitasu.ro

358. **Laminorului,** Sector 1, curte 236 mp, 2 cam., casa la curte; ☎0742.397.239

359. **Latin,** Ghencea, finisate la cheie, S.U. 120 mp, curte 170 mp, 4 cam., 2017, la cheie, toate utilitatile, proprietar vand 16 vile individuale din caramida finisate la cheie, toate utilitatile, apa, canalizare, curent, gaze, cablu, mutare imediata, accept orice forma de creditare bancara, Ratb 8 minute. **79.000 €;** ☎0722.116.600 mail.dezvoltator@gmail.com

360. **Leordeni,** Ilfov, S.U. 103 mp, curte 120 mp, 4 cam., 2018, in constructie, ansamblu de vile, acces cu ariera, vand vila cu 4 camere, curte 150 mp amenajata, 2 bai utilate, bucatarie spatioasa, utilitati: apa si canalizare, gaze, curent. Se accepta orice tip de credit. **95.000 €;** ☎0721.888.400/ 0733.374.103 ionel@sudrezidential.ro

361. **Leordeni,** Popesti Leordeni, S.U. 77 mp, curte 126 mp, 3 cam., 2018, la cheie, vila tip duplex cu 3 camere cu suprafata totala 77 mp,curte delimitata cu suprafata de 126, pod amenajabil cu suprafata 42 mp, scara turnata din beton, mana curenta din fier forjat, utilitati individuale, **91.000 €;** ☎0733.374.103/ 0721.888.400 georgeta@sudrezidential.ro

362. **Leroy** Merlin la 2 min, case la pret de apartament S.U. 100 mp, curte 100 mp, 3 cam., 2018, la cheie, case P+1E, 3 camere, living, 2 dormitoare, 2 bai, balcon, bucatarie. Predare la cheie, toate utilitatile inclusiv canalizare, la 2 min de sos Alexandriei langa Mega Image. Pret 63000 euro cu tva 5% inclus. **63.000 €;** ☎0746.833.770

363. **Letca** Noua, jud. Giurgiu, la 50 km distanta de Bucuresti, casa paianta, magazie, cu pivnita si teren aferent de 400 mp in apropiere: magazin, scoala, gradinita, farmacie, politia si primaria. Drum asfaltat pana la ulita casei. Iesirea din Bucuresti se face prin orasul Bragadiru, neg., **6.000 €;** ☎0725.905.032

364. **Liteni,** jud. Suceava, vand casa + curte, teren arabil total 4.500 mp pret neg.; ☎0725.418.249

365. **Lumina,** jud.Constanta, S.U. 80 mp, curte 590 mp, 3 cam., 1980, vand casa batraneasca amprenta 80 mp, deschidere de 10 mp (deschidere mai mare pe spate 20 m), stradal, strada principala, negociabil. Pentru detalii sunati la tel., negociabil **25.000 €;** ☎0768.840.225/ 0768.973.100 adryana1987@yahoo.com

366. **Magurele** S.U. 100 mp, curte 1400 mp, 3 cam., 1996, la cheie, Casa la 20 km de Ploiesti, in comuna Magurele de Prahova, curte mare, gradina frumoasa, flori, vita de vie, livada, **45.000 €;** ☎0732.432.529

367. **Magurele,** S.U. 244 mp, curte 600 mp, 5 cam., 2012, la cheie, casa la cheie in Magurele, 244 mp utili, P+1+M, finalizata in 2018, racordata la curent si gaze, dotari ultra moderne, centrala, fosa septica, curte 500 mp, drum servitute, gresie, faianta, parchet, usi, termopane. **135.000 €;** ☎0736.378.348 apostolache.cristian@yahoo.com

368. **Magurele,** S.U. 244 mp, curte 500 mp, 5 cam., 2012, la cheie, casa la cheie, ultramoderna in duplex, constructie 2012 **129.500 €;** ☎0753.626.447 marius.popescu@houseproviders.ro

369. **Magurele,** S.U. 130 mp, curte 285 mp, 3 cam., 2018, la cheie, vila duplex de vanzare in Magurele. In acest moment se lucreaza la finisajele interioare putand fi predata la cheie la inceputul lunii iulie 2018. **74.500 €;** ☎0734.222.095

370. **Magurele,** Cartierul Florilor, S.U. 160 mp, curte 306 mp, 4 cam., 2018, la cheie, direct proprietar, proiect nou in Magurele, Cartierul Florilor, strada Ficusului, granita cu sector 5, finalizat 05. 2018, vile individuale P+1+Pod cu placa de 15 cm beton, 160 m construiti, amprenta 80 m. **92.000 €;** ☎0767.643.616 sydauto@gmail.com

371. **Magurele.** Vanzare Vila P 1, 4 camere, garaj, curte S.U. 120 mp, curte 216 mp, 4 cam., 1994, la cheie, **110.000 €;** ☎0721.266.132 liviu.antoniu@galaxyimob.ro

372. **Metalurgiei** S.U. 109 mp, curte 75 mp, 4 cam., 2018, la rosu, Direct dezvoltator vand vila, 109 mp + pod 35 mp + curte 75 mp, cadre de beton si caramida porotherm, acces securizat cu bariera, complet finisata, se accepta orice tip de credit bancar. **95.000 €;** ☎0725.412.246/ 0724.243.839 axl2fast@yahoo.com

373. **Metalurgiei** Park, S.U. 153 mp, curte 76 mp, 4 cam., 2018, la rosu, duplex P+1E+Pod, Sector 4, Drumul Binelui suprafata utila 109 mp + balcon 9 mp + pod 35 + curte 76 mp, 2 locuri de parcare. Utilitati: gaz, curent canalizare acces rapid spre Ratb. **95.000 €;** ☎0724.112.489/ 0720.544.781 stefan@sudrezidential.ro

374. **Metalurgiei,** S.U. 145 mp, curte 75 mp, 4 cam., 2018, spre vanzare casa 110 mp +mansarda 35 mp si curte privata 75 mp, situata in sec 4 in apropiere de mijloacele de transport in comun. Se preda complet finisata si racordata la utilitatile orasului. **95.000 €;** ☎0728.888.168/ 0722.557.782 sorin@sudrezidential.ro

375. **Metalurgiei,** zona linistita, ansamblu vile, S.U. 140 mp, curte 76 mp, 4 cam., 2018, in constructie, direct dezvoltator, vila individuala de vanzare in zona Metalurgiei, ansamblu in constructie, g/f/p, 140 mp utili, curte de 76 mp, p+2e+pod; statii ratb si metrou in apropiere. Comision 0; **95.230 €;** ☎0735.219.876 vlad.m@star-construct.ro

376. **Metrou** 1 Mai, Bucuresti, S.U. 130 mp, curte 290 mp, 4 cam., 1930, demolabila, vand casa + curte 420 m patrati, deschidere 11 m, zona metrou 1 mai - chibrit. Pret negociabil, **300.000 €;** ☎0725.544.123

377. **Metrou** Aparatorii Patriei, S.U. 141 mp, curte 130 mp, 4 cam., 2018, la cheie, Aparatorii Patriei vila spatioasa aproape de metrou, curte fata si spate, 4 camere, living, buctarie, 3 bai, terasa, 2 balcoane, pod, placa beton armat peste etajul 2, se preda la cheie cu centrala **100.000 €;** ☎0770.187.743/ 0725.597.221 bogdan.p@star-construct.ro

378. **Metrou** Aparatorii Patriei, curte privata, S.U. 140 mp, curte 76 mp, 4 cam., 2018, in constructie, oferta limitata, direct dezvoltator, vila individuala de vanzare, in constructie (termen de finalizare noiembrie 2018), in zona Aparatorii Patriei, g, f, p, curte de 76 mp, P+2, 140 mp utili. Comision 0 **99.990 €;** ☎0735.219.876 vlad.m@star-construct.ro

379. **Metrou** Aparatorii Patriei, Metalurgiei Parc, S.U. 140 mp, curte 150 mp, 4 cam., 2018, in constructie, vila, suprafata utila de 140 mp, cu 4 camere, cu 3 grupuri sanitare, la 10 min de mers pe jos de metrou pe o strada luminata si asfaltata, cu curte in fata 2 locuri de parcare si curte in spate. **100.000 €;** ☎0770.187.743/ 0725.597.221 bogdan.p@star-construct.ro

380. **Metrou** Dimitrie Leonida, Berceni, S.U. 131 mp, curte 260 mp, 4 cam., 2013, la cheie, vila proprietar - metrou Dimitrie Leonida. Se ofera spre vanzare un imobil de tip p+ e + pod mansardabil. Imobilul se afla langa metrou Dimitrie Leonida, la numai 7 minute distanta de mers pe jos; **175.000 €;** ☎0731.304.116 directdezvoltator001@yahoo.com

381. **Mihai** Bravu, Calea Vitan, S.U. 185 mp, curte 150 mp, 5 cam., 2008, la cheie, vila p+1, 4 camere + living, 2 gr. sanitare, 2 terase, 185 mp utili, 60 mp curte, 13 ml deschidere, toate utilitatile, centrala proprie, acte, 5 min. metrou, acte. Merita vazuta, **175.000 €;** ☎0775.368.460 agentie6@mauwis.ro

382. **Mihailesti** Tufa S.U. 280 mp, curte 900 mp, 7 cam

Imobiliare vânzări CASE, VILE

443. **Parcul** Carol, Fabrica de Chibriturl, S.U. 365 mp, curte 400 mp, 10 cam., 1950, la cheie, vanzare vila S+P+M, teren-400 mp, curte libera 200 mp, amprenta-200 mp, suprafata construita- 440 mp, 365 mp utili, 8 camere+ Mansarda open space 163 mp, + 2 camere la subsol, + 20 mp pod, 2 bai. **290.000 €;** ☎0723.334.024 bbadrian@gmail.com

444. **Parcul** Icoanei, S.U. 500 mp, curte 280 mp, 7 cam., 2008, la cheie, casa vila D+P+1+M, constructie 2008, singur curte, 500 mp utili, 5 bai, 6 dormitoare, la cheie, cf, centrala proprie, rog maxima seriozitate **850.000 €;** ☎0722.560.930/ 0760.978.331 teraimobiliare@yahoo.com

445. **Parcul** Tineretului, S.U. 259 mp, curte 190 mp, 9 cam., 2005, la cheie, vila cu 2 apartamente, intrari separate, situata la 1 min. intrare parc, 5 min. statie tramvai/RATB, 10 min. metrou. Singur curte. Vila renovata si consolidata 2005. Zona foarte linistita. **219.000 €;** ☎0724.536.652 r.d.cocea@gmail.com

446. **Perla** Residence, Odaile, Otopeni S.U. 113 mp, curte 185 mp, 4 cam., 2018, in constructie, de vanzare locuinta tip duplex 4 camere, cu posibilitatea transformarii holului de la intrare in a 5a camera. Casa are o suprafata utile de 113 mp si un pod separat prin placa de beton, **87.500 €;** ☎07235459801

447. **Petrachioaia** - Ilfov, S.U. 190 mp, curte 1400 mp, 4 cam., 1995, 20 km de Bucuresti, proprietar, vand casa la curte 1400mp, p+1, 4 camere, baie, bucatarie, g, f, termopane, instalatie apa calda, ☎0727.316.099

448. **Piata** 1 Mai, Ion Mihalache, S.U. 214 mp, curte 238 mp, 6 cam., 1964, demolabila, va oferim spre vanzare casa singur curte, libera cu toate utilitatile, gaze, curent, canalizare. La intrare in curte avem casa batraneasca iar in spate casa noua P+M. Acte la zi. 5 minute P-ta Victoriei. **215.000 €;** ☎0761.086.217/ 0733.154.800 baraceanu.daniela@yahoo.com

449. **Piata** Alba Iulia, S.U. 82 mp, curte 160 mp, 3 cam., 1935, la cheie, casa cu un singur nivel, an 1935, imobilul nu are risc seismic, suprafata utila 82 mp, intrarea la baie prin bucatarie dar se poate modifica, renovat; dispune de o magazie cu pod, curte; negociabil; **118.000 €;** ☎0720.248.348/ 0734.345.341 cityinvestestates@gmail.com

450. **Piata** Gemeni, Bucuresti, Sector 2 S.U. 400 mp, curte 142 mp, 7 cam., 1928, la cheie, Vand vila parter, etaj, mansarda pivnita si o curte mica, strada Vasile Lascar nr. 117A, sector 2, Bucuresti, zona Piata Gemeni, **295.000 €;** ☎0745.120.685 octavian_valentin2004@yahoo.com

451. **Piata** Victoriei, Banu Manta, S.U. 145 mp, curte 150 mp, 5 cam., 2016, la cheie, va prezentam spre vanzare un imobil intr-o zona ce imbina apropierea de centrul orasului dar si linistea unei zone rezidentiale sigure; **245.000 €;** ☎0766.091.335/ 0766.091.343 ana.soare@alfamarimob.ro

452. **Pipera** Azur, S.U. 125 mp, curte 160 mp, 5 cam., 2005, la cheie, Emil Racovita, cartierul Azur, casa tip duplex, teren 160 mp, 5 cam p+1+m, mobilata, utilata complet cf, curte amenajata, ac, foarte disponibila, rog maxima seriozitate, **210.000 €;** ☎0720.533.650/ 0761.255.433 teraimobiliare@yahoo.com

453. **Pipera,** S.U. 252 mp, curte 355 mp, 6 cam., 2010, la cheie, lancu Nicolae, va oferim spre cumparare/achizitie un imobil deosebit, p+1, constr. 2010, piscina, living generos, 3 bai, 3 dormitoare, birou, totul nou, mobilat si utilat complet, zona exclusivista. **419.000 €;** ☎0722.518.991/ 0752.119.214

454. **Pipera,** S.U. 390 mp, curte 450 mp, 6 cam., 2009, la cheie, pe strada Potcoavei, vila eleganta, complet mobilata si echipata intr-o zona plina de verdeata, unde te vei bucura de liniste si aer curat. Finisajele sunt de cea mai buna calitate. Sup.teren 450 mp, **410.000 €;** ☎0724.564.339

455. **Pipera,** S.U. 450 mp, curte 1100 mp, 5 cam., 2000, la cheie, proprietar, vila deosebita 5 dormitoare, 4 bai, living, bucatarie, 2 dresinguri, 2 terase, garaj, 2 spatii depozitare, + spatiu comercial 140 mp, Pipera, lancu Nicolae, stradal, 24 m deschidere; **680.000 €;** ☎0744.874.107/ 0744.166.604 crissx_man@yahoo.com

456. **Pipera,** complex Azur, vila p+e+m cu finisaje lux, S.U. 130 mp, curte 150 mp, 5 cam., 2009, la cheie, Pipera, Ansamblul Azur, proprietate extra lux, compusa din vila p+e+m, 5 camere, 3 bai, constructie 2009 care prin stilul si rafinamentul conceptul finisajelor de lux, indeplineste toate normele, **220.000 €;** ☎0735.523.505/ 0744.523.505 munteniagrup2005@yahoo.com

457. **Pipera,** OMV rond, Cartier Class, vav Mega Image, S.U. 330 mp, curte 420 mp, 8 cam., 2012, la cheie, vila lux, P+E+M, finisaje de calitate, complet noua, 4 bai, garaj 2 locuri, terasa acoperita, terasa deschisa, balcon, anexe camera centralei si depozit, centrala Wissman, boiler 300 l, **530.000 €;** ☎0732.135.467

458. **Pipera,** Tunari, S.U. 330 mp, curte 427 mp, 8 cam., 2012, la cheie, rond OMV, Cartier Class, vila deosebita singur curte, P+E+M, complet renovata, 4 bai, garaj 2 locuri, terasa inchisa, balcon, gradina amenajata, cartier cu canalizare si paza permanenta, **530.000 €;** ☎0726.763.276

459. **Pipera,** Tunari, S.U. 120 mp, curte 500 mp, 8 cam., 2014, la rosu, vila P+1+placa mansarda, la parter sunt 4 camere si 2 bai, etajul si mansarda sun necompartimentate, amprenta 120 mp, gaze la poarta, cadastru si intabulare, **79.900 €;** ☎021.231.23.18/ 0731.144.159

460. **Pipera,** vand, schimb imobiliar, S.U. 600 mp, curte 1000 mp, 6 cam., 2008, la cheie, particular, vila Pipera, teren 1000 m, 345 m amprenta, 600 m utili, s+p+e, pod mansardabil, 6 camere, 2 livinguri, 4 bai, garaj 60 m, 2 terase, gaze, apa, canalizare, **510.000 €;** ☎0727.800.900 mirelakraft@yahoo.com

461. **Pipera,** Vasile Alecsandri, vanzare complex reziden S.U. 106 mp, curte 50 mp, 4 cam., 2018, la cheie, 24 de vile insiruite, P+1E, 126 mp construiti, 106 mp utili, curte libera- 50 mp, 4 camere (living+dining de 30 mp+ 3 dormitoare situate la etaj), bucatarie, 2 bai, finisate complet, la cheie. **99.000 €;** ☎0722.147.959 dragneaeurobest76@gmail.com

462. **Pipera,** Voluntari, Biserica, Pipera Tunari, S.U. 360 mp, curte 500 mp, 6 cam., 2017, la cheie, teren 500 mp, vila P+2 Et, arhitectura deosebita, garaj, suprafete vitrate mari, living, 5 dormitoare, 5 bai, 4 terase, toate utilitatile, finisata modern, porti automate, 2 locuri de parcare in curte, **299.900 €;** ☎0722.614.867/ 0723.947.833

463. **Pipera-Tunari** S.U. 508 mp, curte 1000 mp, 11 cam., 2000, la cheie, Ilfov vand imobil deosebit situat in Tunari, la 2 minute de Scoala Americana, la stada principala, vis-a-vis de Secom. Imobilul este compus din doua constructii (vila +anexa) si teren, **480 €;** ☎0728.808.570 mihaela.paraschiv@ymail.com

464. **Pitesti,** Smeura S.U. 200 mp, curte 370 mp, 5 cam., 2014, la cheie, proprietar, casa deosebita P+1, 5 camere+ living,3 bai si terasa de 6 mp la bucatarie. Se vinde mobilata/ nemobilata.Curte de 375 mp,amenajata frumos. Este constr 2014 si are garantie, **120.000 €;** ☎0744.222.902

465. **Ploiesti,** semicentral sud, vanzare casa plus teren S.U. 126 mp, curte 287 mp, 4 cam., 1983, la cheie, Ploiesti Sud, in zona semicentrala, str. Lupeni, vanzare imobil compus din teren in suprafata totala de 287 mp cu deschidere la 2 strazi de 11,5 ml, plus casa p+pod, constructie 1983, **82.000 €;** ☎0735.523.505/ 0744.523.505 munteniagrup2005@yahoo.com

466. **Pod** Constanta, Chitila, 3 cam., casa caramida, curte, bucatarie, baie, toate utilitatile, centrala termcia, aer conditionat, neg., **80.000 €;** ☎031.435.59.45

467. **Poiana** Brasov, central, S.U. 288 mp, curte 340 mp, 7 cam., 2000, la cheie, S+P+E+M, zona superba toate imbunatatirile, mobilata, utilata, foisor, **320.000 €;** ☎0722.330.307/ 0723.272.097 carinaimobiliare@yahoo.com

468. **Poiana** Campina, Breaza, vanzare casa 5 camere p+1 S.U. 160 mp, curte 2432 mp, 5 cam., 2002, la cheie, va propun spre vanzare o casa superba p+1, din caramida, 2 bai, p= living, loc de masa, bucatarie, baie, hol, terasa, suprafata teren 2432, constructie 2002. toate utilitatile, centrala pe gaz; **90.000 €;** ☎0732.940.972 florikiss57@yahoo.com

469. **Popesti** - Leordeni S.U. 120 mp, curte 225 mp, 4 cam., 2017, la cheie, Vila tip duplex P+1+M, 4 camere, 2 bai, bucatarie, spatiu depozitare, terasa, curte, loc parcare, finisaje la alegerea clientului, apa, gaze, canalizare, curent, mijloace de transport, zona de case. **91.000 €;** ☎0731.510.863 bogdan.ungureanu@zonadesud.ro

470. **Popesti** - Leordeni, S.U. 350 mp, curte 550 mp, 6 cam., 2006, la cheie, vand vila 118 mp amprenta p+e+m, contruita in 2006, renovata in 2017, teren 550 mp. 5 camera si living, 3 bai, dormitor matrimonial cu dressing si baie. Pret 222 000 euro nrgociabil. **222.000 €;** ☎0765.000.621

471. **Popesti** - Leordeni, S.U. 120 mp, curte 130 mp, 4 cam., 2017, la cheie, vila p+1+m, 4 camere, 2 bai, bucatarie, mansarda, placa si scari din beton peste etaj, terasa, loc de parcare, finisaje la alegerea clientului, toate utilitatile, cartier nou de vile, acte banca gata, **87.000 €;** ☎0731.510.863 bogdan.ungureanu@zonadesud.ro

472. **Popesti** Leordeni S.U. 72 mp, curte 186 mp, 3 cam., 2007, la cheie, casa la cheie, amenejata 2007, din caramida, situata in Popesti Leordeni centru, ideal pt locuit sau cabinet veterinar, farmacie etc. Deschiderea este de 7,46, suprat constr 140 mp. P+etaj. Se vinde semimobilata **150.000 €;** ☎0723.460.200/ 021.210.76.00 sweethome_imob@yahoo.com

473. **Popesti** Leordeni S.U. 120 mp, curte 100 mp, 4 cam., 2018, in constructie, casuta P+1+M, 3 camere, 2 bai, bucatarie, spatiu depozitare, mansarda, finisaje complete, placa si scari din beton peste etaj, bransamente si contorizari separate, curte, loc de parcare, zona de case **76.000 €;** ☎0731.510.863 bogdan.ungureanu@zonadesud.ro

474. **Popesti** Leordeni S.U. 120 mp, curte 180 mp, 4 cam., 2017, la cheie, casuta P+1+M, 4 camere, 2 bai, bucatarie, spatiu depozitare, mansarda, finisaje complete, placa si scari din beton peste etaj, bransamente si contorizari separate, curte, loc de parcare, zona de case **95.000 €;** ☎0731.510.863 bogdan.ungureanu@zonadesud.ro

475. **Popesti** Leordeni dupa Primarie, S.U. 124 mp, curte 105 mp, 5 cam., 2017, la cheie, vila cu 5 camere, finalizata complet-cu mutare imediata, 3 bai, 2 balcoane, 2 parcari, terasa circulabila de 84 mp. Suprafata locuibila utila 124.10 mp. Ansamblu de vile dat in folosinta. **115.000 €;** ☎0722.478.920/ 0726.863.405

476. **Popesti** Leordeni vila 4 camere S.U. 155 mp, curte 101 mp, 4 cam., 2018, la cheie, vand vila, 4 camere, suprafata utila 112mp +14 mp balcoane +42 mp pod, foarte spatioasa, situata intr-o zona linistita, cu acces rapid catre mijloacele de transport in comun. Mutare imediata; **95.000 €;** ☎0733.373.483

477. **Popesti** Leordeni, S.U. 154 mp, curte 50 mp, 4 cam., 2017, la cheie, casa de tip duplex+curte proprie 50 mp, acces ratb, imobil nou, finalizat, parcare, centrala proprie, finisata, 3 dormitoare, posibilitate amenajare mansarda, se accepta orice tip de credit bancar. **89.000 €;** ☎0722.664.430 cristian@sudrezidential.ro

478. **Popesti** Leordeni, S.U. 100 mp, curte 190 mp, 4 cam., 2018, la cheie, de vanzare o casa individuala in Popesti Leordeni. Se vinde complet finisata la cheie. Posibilitate de a personaliza casa la interior. Se accepta orice tip de credit bancar. Pentru alte detalii: **94.500 €;** ☎0725.382.190 iosif@sudrezidential.ro

479. **Popesti** Leordeni, S.U. 138 mp, curte 180 mp, 4 cam., 2018, la cheie, proprietar, ofer spre vanzare vila noua, cu 4 camere, 2 bai, teren liber-curte de 123mp. Suprafata totala utila de 107mp+pod de 32mp. Finisajele se aleg de catre cumparator, intr-un buget prestabilit. **94.500 €;** ☎0722.338.342 mariuslazarescu03@gmail.com

480. **Popesti** Leordeni, S.U. 104 mp, curte 44 mp, 4 cam., 2018, la cheie, vand vila finalizata in zona de sud a capitaleiLocuinta dispune de: contorizari individuale (gaze, apa, canalizare, electricitate), loc parcare. Se accepta orice tip de credit bancar. Avans min. 5%. **89.000 €;** ☎0726.178.089/ 0722.338.342 catalin.isache@sudrezidential.ro

481. **Popesti** Leordeni, S.U. 340 mp, curte 600 mp, 8 cam., 2006, la cheie, vila 340 mp, 600 mp teren, 170 mp pe nivel, intrari separate, toate dotarile. Semineu, garaj, ferestre velux, tamplarie veka, 2 centrale termice, acoperis rukki, complet mobilata si utilata. **268.000 €;** ☎0747.888.388 alex.costea@gmx.us

482. **Popesti** Leordeni, S.U. 112 mp, curte 101 mp, 4 cam., 2018, la cheie, vila 4 camere, 112 mp utili, 15 mp balcoane, pod amenajat 42 mp + curte 101 mp. Incalzire prin pardoseala, geamuri tripan, scara fixa de beton pana in pod, bransata la utilitatile, finisata. **95.000 €;** ☎0726.801.801/ 0770.909.706 vlad@sudrezidential.ro

483. **Popesti** Leordeni, S.U. 110 mp, curte 123 mp, 4 cam., 2018, la cheie, vila are un regim de inaltime P+1 etaj, plus pod locuibil de 32 mp, o curte de 123 mp si o suprafata utila de 110 mp. Se preda finisata la cheie,comision 0, pretul include tva, se accepta prima casa; **94.500 €;** ☎0724.243.839 misu@sudrezidential.ro

484. **Popesti** Leordeni, S.U. 120 mp, curte 180 mp, 4 cam., 2018, la cheie, vila duplex de vanzare cu 4 camere, suprafata utila de 160 mp utili plus o curte de 105 mp, cu regim de inaltime P + 1 Etaj + M, Popesti Leordeni **95.000 L;** ☎0737.202.284/ 0737.202.284 tiberiu.necula@sudrezidential.ro

485. **Popesti** Leordeni, S.U. 154 mp, curte 120 mp, 4 cam., 2017, la cheie, vila Popesti Leordeni, acte gata, finisaje lux, poze reale. **89.000 €;** ☎0799.877.999/ 0733.182.994 cosmin@sudrezidential.ro

486. **Popesti** Leordeni, S.U. 120 mp, curte 150 mp, 4 cam., 2018, in constructie, vila tip duplex, regim de inaltime P + 1 + M, suprafata utila 120 mp, 120 mp teren, living, debara, bucatarie, 3 dormitoare, 2 bai, mansarda. Placa si scara din beton peste etaj. **105.000 €;** ☎0737.202.284/ 0725.382.190 tiberiu.necula@sudrezidential.ro

487. **Popesti** Leordeni, S.U. 103 mp, curte 58 mp, 4 cam., 2018, in constructie, vile insiruite Popesti Leordeni langa Primarie. **92.000 €;** ☎0730.855.555 simona.nistor@sudrezidential.ro

488. **Popesti** Leordeni, S.U. 140 mp, curte 123 mp, 4 cam., 2018, in constructie, zona linistita, adiacent Sos. Leordeni, la cheie impecabil, cu posibilitatea de personalizare, fara intermediari **94.500 €;** ☎0723.202.593/ 0722.338.342 robertesimion@yahoo.com

489. **Popesti** Leordeni, 20 min. Metrou Dimitrie Leonida S.U. 120 mp, curte 100 mp, 4 cam., 2018, in constructie, vila P+1+M, 4 camere, 3 bai, bucatarie, mansarda amenajata pt locuit, placa si scari din beton peste etaj, terasa, loc de parcare, finisaje la alegerea clientului, toate utilitatile, cartier nou **105.000 €;** ☎0731.510.863 bogdan.ungureanu@zonadesud.ro

490. **Popesti** Leordeni, casa 3 camere, cel mai bun pret S.U. 80 mp, curte 25 mp, 3 cam., 2017, la cheie, structura beton, caramida porotherm, termoizolatie 10 cm, finisaje la alegere incluse, toate utilitatile, localizat Str. Intrarea Viilor nr. 23, pod mansardabil 35 mp, teren liber 25 mp, loc parcare. **73.500 €;** ☎0764.180.052/ 0724.396.201 office@nemarimobiliare.ro

491. **Popesti** Leordeni, casa 3 camere, centru, S.U. 80 mp, curte 60 mp, 3 cam., 2017, la cheie, cel mai bun pret structura beton, caramida porotherm, termoizolatie 10 cm, finisaje la alegere, toate utilitatile, localizat Str. Intrarea Viilor nr. 23, pod mansardabil 35 mp, loc parcare, curte 60 mp. **77.200 €;** ☎0764.180.052/ 0724.396.201 office@nemarimobiliare.ro

492. **Popesti** Leordeni, Ilfov, S.U. 112 mp, curte 170 mp, 4 cam., 2018, la cheie, vila tip duplex disponibila imediat Sos Leordeni. **95.000 €;** ☎0723.142.418/ 0730.343.698 stelian.popa@sudrezidential.rp

493. **Popesti** Leordeni, Ilfov, str. Leordeni, S.U. 200 mp, curte 1175 mp, 2005, la cheie, foarte urgent, proprietar, vila P+1+M, toate utilitatile, incalzire gaze+electric, aer cond., stradal, mobilata si utilata, teren intravilan, pret nediscutabil, **100.000 €;** ☎0722.287.205

494. **Popesti** Leordeni, Pavlicheni, S.U. 96 mp, curte 100 mp, 4 cam., 2011, la cheie, este prima dintr-un sir de 6 case lipite una de alta(sil american), acces stradal, parter (living, bucatarie, baie), etaj (3 dormitoare + baie + balcon), pod (depozitare), toate utilitatile, **91.500 €;** ☎0723.707.553/ 0740.729.273 razvanzamfir1@yahoo.com

495. **Popesti** Leordeni, primarie S.U. 119 mp, curte 190 mp, 4 cam., 2018, la cheie, Duplex, P+1E+Pod, situata intr-o zona rezidentiala noua, in Popesti Leordeni, suprafata utila de 77 mp, la care se adauga podul cu suprafata de 42 mp si curte libera 126 mp. Mutare imediata, **91.000 €;** ☎0726.138.984/ 0724.205.825 adrian.gherman@sudrezidential.ro

496. **Popesti** Leordeni, Sos. Oltenitei, S.U. 186 mp, curte 549 mp, 5 cam., 2017, in constructie, Paraul Rece, vila 5 camere, p+1+pod, c-tie 2017, 186mp, amprenta 96 mp, teren 549 mp, parter-living, bucatarie deschisa, dinning, baie, dormitor/birou, cam. tehnica, etaj 3 dormitoare si baie, pod; **159.000 €;** ☎0724.590.266 steluta.sterpu@eurocitystate.ro

497. **Popesti** Leordeni, str. Alexandru Conduratu nr. 94, S.U. 116 mp, curte 168 mp, 5 cam., 2017, la cheie, vila p+2e, 2017, s. teren 168 mp, s desf. 157 mp, s. utila 116 mp, str. asfaltata, 5 cam., 3 bai, terasa, 2 balcoane, garaj, canalizare, gaze, la cheie, str. Alex. Conduratu 94, TVA inclus. **125.000 €;** ☎0762.599.565 nicu.robitu@gmail.com

498. **Popesti** Leordeni, vila tip duplex, mutare imediata S.U. 77 mp, curte 126 mp, 4 cam., 2017, la cheie, oferim spre vanzare o vila, tip duplex, cu regim de inaltime P+1E+Pod, situata intr-o zona rezidentiala noua, cu o suprafata utila de 77 mp, la care se adauga podul cu suprafata de 42 mp. **91.000 €;** ☎0729.923.486/ 0731.171.007

499. **Popesti,** vila duplex finisaje lux mutare imediata S.U. 77 mp, curte 200 mp, 3 cam., 2018, la cheie, vila duplex finisaje lux, mutare imediata, acte gata, toate utilitatile, contorizare individuala, suprafata utila de 77 mp + pod de 42 mp, curte de 126 mp, delimitata si imprejmuita cu gard. **91.000 €;** ☎0733.182.994/ 0799.877.999

500. **Popesti-Leordeni** Primaria , S.U. 120 mp, curte 170 mp, 4 cam., 2017, la cheie, vila p+1etaj+pod noua, 77mp utili + 42mp pod + 30mp terasa + 126mp curte libera. Acte la zi, finisaje la alegerea clientului ! Comision 0%, suport tehnic gratuit ! Mai multe detalii la telefon, **91.000 €;** ☎0726.757.659/ 0727.261.214

501. **Popesti-Leordeni,** S.U. 112 mp, curte 101 mp, 4 cam., 2017, la cheie, proprietar, vand vila tip duplex, complet finisata, 4 camere, 2 bai, 2 balcoane, pod, curte imprejmuita de 101 mp, loc de parcare, centrala termica si contorizari individuale; **95.000 €;** ☎0735.872.987/ 0720.063.459 ianis@sudrezidential.ro

502. **Popesti-Leordeni,** S.U. 112 mp, curte 120 mp, 4 cam., 2018, in constructie, Va propunem spre vanzare o vila cu 4 camere,3 dormitoare la etaj,o baie si doua balcoane,la parter un living luminos ,o bucatarie inchisa foarte spatioasa,uila tip duplex Popesti-Leordeni, zona noua, **95.000 €;** ☎0725.225.117 claudia@sudrezidential.ro

503. **Prahova,** S.U. 100 mp, curte 1750 mp, 4 cam., 1970, la cheie, casa ideala de vacanta, 4 camere, beci, magazii, renovata interior si acoperis, mobilata, 1750 mp teren din care 1324mp vie langa casa, in satul Valea Scheilor, la 7 km de orasul Mizil, **26.000 €;** ☎0742.177.071 marianalupu007@yahoo.com

504. **Prahova,** Campina, Poiana Campina, S.U. 100 mp, curte 2200 mp, 4 cam., 1970, la cheie, vand casa, utilitati: apa, gaze, fosa, centrala, termopane, casa locuibila. Toate actele la zi, pret negociabil, acces gara, access auto, **65.000 €;** ☎0722.617.815

505. **Predeal,** pensiune de vanzare, S.U. 1000 mp, curte 2100 mp, 32 cam., 2005, la cheie, oferta vanzare pensiune cu 32 cam, d+p+et1+m, suprafata utila 2000 mp, teren 2100 mp, amenajat cu foisor si gradina, restaurant 50 locuri, predare afacere la cheie, comision 0, **790.000 €;** ☎0721.092.835/ 0723.261.575 ionut.tudorsimobiliare@gmail.com

506. **Prelungirea** Ghencea S.U. 104 mp, curte 1250 mp, 6 cam., 2003, la cheie, Vila individuala, situata in Bucuresti, Prelungirea Ghencea, str. Dantelei, zona linistita, cu vegetatieAccesul la mijl. de transp. in comun este facil, in poarta este statia Ratb a autobuzului 185, **205.000 €;** ☎0723.442.159 lupu20172017@gmail.com

507. **Prelungirea** Ghencea Maracineni S.U. 350 mp, curte 400 mp, 6 cam., 2011, la cheie, Particular vand casa s+p+1+m.S-au folosit cele mai bune materiale.Se poatre vinde si nemobilat. **195.000 €;** ☎0744.633.237 ionita_cp@yahoo.com

508. **Prelungirea** Ghencea, S.U. 200 mp, curte 497 mp, 5 cam., 2012, achizitie de proprietar, comision zero, exclus agentii imobiliare, vila noua Prelungirea Ghencea, libera, 3 dormitoare, pozitie excelenta, necesita cateva amenajari, vizita imediat, se accepta credit. **125.000 €;** ☎0756.201.961/ 0749.215.515 RADU.CHITU@EXECUTARI.COM

509. **Prelungirea** Ghencea, S.U. 200 mp, curte 350 mp, 4 cam., 2010, particular vand vila p+1, garaj. Accept schimb cu apartament; **110.000 €;** ☎0761.517.732

510. **Prelungirea** Ghencea, 16 vile la cheie S.U. 120 mp, curte 170 mp, 4 cam., 2017, la cheie, direct dezvoltator vand 16 vile individuale din caramida finisate la cheie, toate utilitatile, apa, canalizare, curent, gaze, cablu, mutare imediata, accept orice forma de creditare bancara, RATB 8-min, 122, 222 **79.000 €;** ☎0722.116.600 mail.dezvoltator@gmail.com

511. **Prelungirea** Ghencea, Bragadiru, Strada Ciresar, S.U. 500 mp, curte 1000 mp, 7 cam., 2014, la cheie, vila D+P+1+terasa, 7 camere 500 mp, teren 1000 mp, living, bucatarie, 4 dormitoare, un bioru, 5 gr. sanitare, garaj, porti electrice, finisaje de calitate, izolatie interior exterior, vec. Domnesti, **400.000 €;** ☎0746.097.005 emilian@bostenaru.ro

512. **Prelungirea** Ghencea, Cartierul Toamnei, S.U. 125 mp, curte 175 mp, 4 cam., 2017, la cheie, P+1+pod mansardabil, curte amenajata, finisate personalizate, zona linistita, mijloace de transport, se accepta prima casa. **79.000 €;** ☎0726.641.110 georgianasimonarusu@gmail.com

513. **Prelungirea** Ghencea, Dantelei-Ghidiceni, S.U. 170 mp, curte 250 mp, 4 cam., 2018, la cheie, Bucuresti, vila p+1e+terasa, la cheie, 4 camere, 3 bai, finisaje lux. Supraf. construita 210 mp, teren aferent 250 mp+parcare, terasa 60 mp, garantie 10 ani pentru hidroizolatie, toate utilitatile. Reducere 5%din avans. Proprietar, **123.000 €;** ☎0721.026.932/ 0723.505.032 andreea_laura_2005@yahoo.com

514. **Prelungirea** Ghencea, la 5 minute, vila deosebita constructie solida, P+1, S.U. 130 mp, curte 150 mp, 4 cam., 2017, **76.000 €;** ☎0738.156.800 firstimobiliare@gmail.com

515. **Prelungirea** Ghencea, Maracineni, S.U. 320 mp, curte 585 mp, 8 cam., 2014, la cheie, Alfamar Grup Imobiliare va supune atentiei o proprietate deosebita, un imobil s+p+1e+ Mansarda, aflat pe strada Anotimpului in Prelungirea Ghencea, **270.000 €;** ☎0766.091.344/ 0766.091.343 office2@alfamarimob.ro

516. **Prelungirea** Ghencea, rate la dezvoltator vila spatioasa cu 4 cam+curte 200 mp S.U. 185 mp, curte 200 mp, 4 cam., 2018, **84.999 €;** ☎0738.156.800 firstimobiliare@gmail.com

517. **Prelungirea** Ghencea, rate la dezvoltator, vila spatioasa cu 4 cam., curte 200 mp S.U. 185 mp, curte 200 mp, 4 cam., 2018, **84.999 €;** ☎0738.156.800 firstimobiliare@gmail.com

518. **Prelungirea** Ghencea, str. Maracineni, S.U. 327 mp, curte 529 mp, 5 cam., 2013, la cheie, oferim spre vanzare o vila cu regim de inaltime P+1+M situata in sector 6 pe Prelungirea Ghencea, Maracineni 26. Vila beneficiaza de finisaje de inalta calitate, curte amenajata, piscina. **300.000 €;** ☎0729.349.080

519. **Prelungirea** Ghencea, vila 5 camere superba, S.U. 115 mp, curte 195 mp, 5 cam., 2018, la cheie, gradina, 2 parcari, 2018, va prezentam un proiect nou, aflat in zona Prelungirea Ghencea, Dantelei. Complexul va contine 22 de case cu circuit inchis cu asfalt la poarta ansamblului, imobil desfasurat pe p+1+pod circulabil; **90.500 €;** ☎0723.243.544/ 0799.929.024 natalin.p@star-construct.ro

520. **Prelungirea** Ghencea, vila p+1+pod, S.U. 120 mp, curte 126 mp, 4 cam., 2017, la cheie, imobil desfasurat pe p+1+pod, suprafata utila 120 mp, curte 126 mp, living, trei dormitoare, trei bai, bucatarie, balcon ,terasa , racordat la toate utilitatiile retea de oras, finisaje de calitate, **90.500 €;** ☎0764.665.766/ 0799.929.024 simona.b@star-construct.ro

521. **Prelungirea** Ghencea, vile individuale finalizate S.U. 120 mp, curte 170 mp, 4 cam., 2017, la cheie, proprietar vand case individuale din caramida intr-un complex de 16 vile finalizate, apa, canalizare, gaze, curent, internet, cablu,accept credit bancar, Ratb 122, 222 finisaje deosebite la alegere. **79.000 €;** ☎0722.116.600/ 0722.400.220 mail.dezvoltator@gmail.com

522. **Primaria** Popesti Leordeni S.U. 112 mp, curte 150 mp, 4 cam., 2018, in constructie, Vand vila cu finisaje moderne si curte spatioasa in zona cu infrastructura completa si puncte de interes in imediata vicinatate. Pret atractiv se accepta orice tip de plata. **95.000 €;** ☎0720.063.459 radu.diaconu@sudrezidential.ro

523. **Proprietar,** Voluntari, strada Narciselor nr. 8, S.U. 325 mp, curte 1000 mp, 5 cam., 2018, in constructie, vila, necesita finisajele interioare, constructie de caramida cu acoperis de tigla, izolatie de vata bazaltica, 5 camere, 4 bai, 3 dressinguri, mansarda open space, 1 bucatarie, terasa, beci in curte. **399.000 €;** ☎0723.347.374 cosmirea@gmail.com

524. **Provita** de Sus, judetul Prahova, S.U. 180 mp, curte 10000 mp, 5 cam., 1947, la cheie, conac complet renovat interior, exterior, zona superba, teren 10.000 mp, P+1, mobilat nou, electrocasnice, 5 cam., crama, 2 bai, 2 pivnie, soba teracota noua, iluminat toata curtea, pretabil pensiune **140.000 €;** ☎0723.020.302 office@ideal-residence.ro

525. **Pucioasa,** S.U. 300 mp, vila luxoasa, curte superba 1.500 mp, vand sau schmb garsoniera Bucuresti, plus diferenta; ☎0720.397.673

526. **Rahova,** S.U. 100 mp, curte 210 mp, 4 cam., 2002, Rahova, propietar, vand casa, 4 locuri de parcare. ☎0744.252.485

527. **Rahova,** Antiaeriana, S.U. 92 mp, curte 201 mp, 4 cam., 1995, la cheie, zona numai de case-vile, 4 camere, grup sanitar, bucatarie. Incalzire pe sobe cu gaz, casa este construita o parte din paianta in anul 1950 si cealalta parte din BCA, in anul 1995. Suprafata utila 92 m, **69.000 €;** ☎0731.300.030 robert.tentantimob@yahoo.com

528. **Rahova,** Magurele, unitatea militara S.U. 70 mp, curte 120 mp, 3 cam., 1948, la cheie, singur curte, 1948, caramida, acoperita cu tabla, ST 120 mp, amprenta 72 mp, 3 camere, 2 holuri, bucatarie, baie, sobe lemne, canalizare, put apa, C+I, CE, zona civilizata, vecini ok. Urgent, **49.000 €;** ☎0734.206.836 imobiliare.az@gmail.com

529. **Rahova,** Muntii Carpati, S.U. 90 mp, curte 325 mp, 4 cam., 1972, la cheie, zona foarte buna, vecini civilizati, pozitie excelenta cu dubla deschidere 18 ml respectiv 22 ml, casa 4 camere construita in anul 1972 din caramida, dar renovata total in anul 2013 (izolatia exterior) **95.000 €;** ☎0731.300.030 robert.tentantimob@yahoo.com

530. **Rasmiresti,** Jud. Teleorman S.U. 100 mp, curte 2300 mp, 4 cam., 1960, la cheie, casa curte ideala agrement, pomicultura, stuparit, pe malul baltii de la Rasmiresti. Casa are cadastru, acte in regula, proprietari. Utilitati: electrica, put in curte. Acces numai asfalt. 80 km Bucuresti **9.000 €;** ☎0745.838.457/ 0741.074.065 remus_china@yahoo.com

531. **Regina** Maria, strada Gazelei vanzare casa veche 3 camere si teren 196mp S.U. 80 mp, curte 100 mp, 3 cam., 1945, **76.500 €;** ☎0734.240.602 cristinadaidaimob@gmail.com

532. **Republica,** cartier 23 August S.U. 71 mp, curte 128 mp, 3 cam., 1960, strada linistita, casa singur curte, 3 camere baie si bucatarie, suprafata totala 91 mp si teren 128 mp, centrala proprie, apa, gaz, canal, libera, cadastru, **58.500 €;** ☎0724.226.342/ 021.312.59.99 cristian@k-imobiliare.ro

533. **Restaurant** central, S.U. 500 mp, curte 280 mp, 10 cam., 2008, la cheie, prop. pers. cu brend din 2002,utilat cu lifturi si aparatura necesara,2 terase,interior lux, S+P+E+mansarda potrivita pt. birouri, mese de joc,dormitoare, teren 265 mp. Are clientela veche si selecta **590.000 €;** ☎0728.640.901

534. **Reviga,** Ialomita, S.U. 128 mp, curte 2500 mp, 4 cam., 1950, vand casa 4 camere, bucatarie, terasa, interior placat rigips, put cu apa trasa in casa, teren 2500 mp, pret discutabil. Proprietar. **37.500 L;** ☎0724.310.917

535. **Roata** de Jos, la 40 minute de Bucuresti S.U. 70 mp, curte 2100 mp, 3 cam., 1960, la cheie, superoferta, casa de vacanta cu o gradina superba de 2.100 mp cu pomi, vie, flori, casa solida din caramida plina, acoperis din tabla, la 10 min mers pe jos de centru comunei, strada asfaltata, gaze+apa, **21.000 €;** ☎0725.691.900/ 0765.193.503

536. **Rond** Cosbuc Piata Regina Maria), S.U. 180 mp, curte 156 mp, 6 cam., 2008, la cheie, **265.000 €;** ☎0737.381.511 office@realtorshub.ro

537. **Sabareni,** S.U. 242 mp, curte 4800 mp, 6 cam., 2002, proprietar, vand vila P+1 (2 apartamente, toate facilitatile) pe un teren intravilan de 4800 mp, 14 km de Bucuresti, comuna avand 2 intrari prin Chitila si Militari, **180.000 €;** ☎0744.498.606/ 0740.465.458

538. **Sabareni,** 17 km Bucuresti, casa cu etaj si gradina S.U. 90 mp, curte 1300 mp, 8 cam., 1985, la rosu, casa cu etaj, scara exter., garaj, gradina 1300 mp. 1985, neterminata la interior, parter 4 cam, etaj 4 cam. Gaze si Ratb la poarta, central, 15 min de Buc. Acte la zi, disp, neg. Rog fara agentii. **52.000 €;** ☎0757.071.516

539. **Saftica** Ilfov, S.U. 90 mp, curte 500 mp, 3 cam., 1995, la cheie, casa fara etaj din caramida si bca, 3 camere, plus doua bucatarii vara-iarna, doua bai, lumina apa curenta, fosa, canalizare si gaze in poarta, 500 mp teren, libera, cadastru intabulare, certificat energetic **54.000 €;** ☎0722.218.460

540. **Salaj,** S.U. 205 mp, curte 200 mp, 6 cam., 2000, la cheie, vila sos. Salaj, mobilata utilata, plus o anexa locuibila separat

Imobiliare vânzări CASE, VILE

605. **Titan,** N. Grigorescu, duplex convenabil, S.U. 130 mp, curte 150 mp, 5 cam., 2018, in constructie, imobil compus din doua vile in sistem duplex amplasate limitrof de b-dul N. Grigorescu la 14 minute de mers pe jos de statia de metrou, **135.000 €;** ☎0741.430.423/ 0774.454.454

606. **Titan,** Ozana, S.U. 135 mp, curte 60 mp, 3 cam., 2018, la cheie, Titan, Ozana, casute insiruite, 3 camere, mansarda open space, 60 mp curte+1 loc de parcare. **125.000 €;** ☎0737.811.000 ruxandra@zonadesud.ro

607. **Titan, Putnei, ocazie, S.U. 160 mp, 2018, vile insiruite p+1+m, ziduri duble, 2 locuri parcare fiecare, finisate la cheie, teren 110-150 mp, 115.000 €;** ☎**0765.779.774/ 0764.323.810/ 0734.344.263**

608. **Titan,** Theodor Pallady, vila tip duplex, P + 1E S.U. 123 mp, curte 118 mp, 3 cam., 2018, in constructie, vila tip duplex Titan, Theodor Pallady cu un regim de inaltime P+1E+ Pod, suprafata teren 118 mp, amprenta 60 mp, suprafata utila totala 120 mp. Pret 145.000 euro. **135.000 €;** ☎0731.169.114/ 0756.565.565 office@titanul-nou.ro

609. **Titan-** Theodor Pallady- Ozana S.U. 135 mp, curte 30 mp, 3 cam., 2018, la cheie, case insiruite, 20 min fata de statia de metrou 1 Decembrie 1918. Casele se vand "la cheie" si sunt racordate la toate utilitatile orasului. Comision 0%. **115.000 €;** ☎0737.811.000 ruxandra@zonadesud.ro

610. **Titanul** Nou - Theodor Pallady - Strada Fetesti, S.U. 100 mp, curte 30 mp, 3 cam., 2018, in constructie, vila p+1+pod nelocuibil, cu o amprenta de 50 mp, curte proprie de 30 mp si loc de parcare individual avand ca si termen de finalizare septembrie 2018, **105.000 €;** ☎0731.169.114/ 0756.565.565 office@titanu-nou.ro

611. **Titulescu,** S.U. 100 mp, curte 217 mp, 6 cam., 1960, Piata Victoriei, Broker Imobiliar va propune in exclusivitate casa batraneasca, baie, bucatarie, anexe, pivnita, pod inalt, curte libera, utilitati **119.999 €;** ☎0732.547.531 elenavoica@yahoo.com

612. **Topoloveni,** Arges, Priboieni, constructie noua S.U. 180 mp, curte 4300 mp, 5 cam., 2000, la cheie, Arges Topoloveni, an constructie in 2000 cu autorizatie, cadastru, intabulare, zona inpadurita, linistita, lipsita de poluare, la 90 km (45 min) de Bucuresti sau 20 km de Pitesti, livada pe rod, gradina, **45.000 €;** ☎0724.235.001 sorin.constantin29@yahoo.com

613. **Traian,** Calarasi, Unirii, str. Hagiului, S.U. 267 mp, curte 150 mp, 7 cam., 2009, la cheie, vila p+1+m, parter 85 mp: 3 camere, baie, bucatarie, etaj 77 mp 3 camere, baie, bucatarie, mansarda 77 mp: open space, baie, sauna, teresa 28 mp. Vecinatati: Alba Iulia, Decebal, Unirii, Universitate, **270.000 €;** ☎0722.393.151 libra.imobiliare@gmail.com

614. **Tunari** S.U. 125 mp, curte 250 mp, 3 cam., 2018, la cheie, Ofer spre vanzare vile moderne in zona rezidentiala in Tunari, imediata apropiere de Otopeni, la super pret si cat mai repede!! Casa dispune de cele mai fine finisaje , pentru mai multe detalii apelati! **89.000 €;** ☎0741.107.826 denisadutaf@gmail.com

615. **Tunari** - Ilfov, str. Marasesti nr. 7, curte 450 mp, casa batraneasca, **35.000 €;** ☎0729.324.973

616. **Tunari,** ocazie, vanzare vila p+m S.U. 181 mp, curte 300 mp, 6 cam., 2007, **118.000 €;** ☎0784.139.151 laurentiusturzaimob@gmail.com

617. **Tunari,** zona rezidential, S.U. 140 mp, curte 250 mp, 4 cam., 2018, in constructie, complexul residential construit in zona rezidentiala noua a localitatii Tunari, dispun de finisaje la alegere, acces facil, **130.900 €;** ☎0728.896.553 office@ad-nord-residential.ro

618. **Turda** Domenii, S.U. 210 mp, curte 113 mp, 8 cam., 1960, in constructie, proprietar, 2 corpuri 8 camere 2 bai 1 pivnita, unul din corpuri necesita imbunatatiri, toate utilitatile in curte, acte la zi langa parcul Regina Maria, **90.000 €;** ☎0768.028.855 manoleflorin@ymail.com

619. **Turda,** bd. Ion Mihalache, S.U. 120 mp, curte 215 mp, 8 cam., 1970, demolabila, vand teren, zona Turda, Ion Mihalache, suprafata 215 m2, deschidere 10 metri, proprietar; **189.000 €;** ☎0723.321.430 cdtransbalastiera@yahoo.com

620. **Ultracentral** Romana Bastiliei Victoriei, S.U. 49 mp, curte 61 mp, 3 cam., 1955, la cheie, ultracentral Romana Bastiliei casa curte 3 camere, posibilitate P+1+M **35.500 €;** ☎0785.855.272 andreimrn@gmail.com

621. **Ultracentral,** Gradina Icoanei vila 2005 S.U. 465 mp, curte 145 mp, 6 cam., 2005, **890.000 €;** ☎0744.440.839 elena@norisk.ro

622. **Unirii,** Budapesta, S.U. 61 mp, curte 100 mp, 3 cam., 1910, la cheie, singur curte, deschidere 10 m, casa parter + mansarda. Necesita renovare completa.Pretabila birou sau locuinta; **93.000 €;** ☎0734.222.100 mihai.badea@imoprest.ro

623. **Unirii,** Coposu, S.U. 290 mp, curte 350 mp, 12 cam., 2000, la cheie, particular vila Unirii intersectia Mantuleasa cu Coposu ideal locuit, spatiu comercial, birouri, notariat, avocatura, clinica medicala, spa. Vila 12 camere, 5 grupuri sanitare, P+1+M, constructie 2000, **290.000 €;** ☎0722.699.922

624. **Unirii, intersectia Mantuleasa cu Coposu, S.U. 290 mp, 12 cam., 2000, particular, vila ideala locuit, spatiu comercial, birouri, notariat, avocatura, clinica medicala, spa, 5 gr. sanitare, P+1+M, 2 intrari, 290.000 €;** ☎**0722.699.922**

625. **Unirii,** Marasesti, Cantemir, metrou Tineretului, S.U. 93 mp, curte 568 mp, 3 cam., 1945, la cheie, apart in vila parter inalt si teren de 568 mp proprietate, comision 0, curte comuna cu un vecin, vila interbelica, cu doua apartamente, teren total 655 mp, vecinul are 91 mp si apartamentul de la demisol **250.000 €;** ☎0725.540.400 vlad.trimbitasu@gmail.com

626. **Unirii,** Mitropolie, particular comision 0% S.U. 126 mp, curte 24 mp, 5 cam., 1974, la cheie, particular comision 0% Unirii, Mitropoliesuperoferta urgent, casa solida construita in 1974 pe grinzi de beton, renovata in 2000, 5 camere cu multiple imbunatatiri, suprafata 126 mp, **115.000 €;** ☎0725.691.900/ 0762.079.095

627. **Unirii,** rond Alba Iulia, casa demolabila S.U. 112 mp, curte 129 mp, 4 cam., 1950, demolabila, Casa este demolabila sau consolidare si etajarezona linistita ultracentral, in spatele CEC Bank, p-ta Alba Iulia, ideal pentru investitie, s-a obtinut un certificat de urbanism pentru p+2+m, **69.500 €;** ☎0785.855.272 andreimrn@gmail.com

628. **Universitate,** Armeneasca, S.U. 280 mp, curte 166 mp, 10 cam., 1930, la cheie, Universitate, Armeneasca, Batistei, vila D+P+E+M, renovata 2003, pretabil investitie, birou, cabinet, clinica, 8 gr sanitare, 10 camere, centrala per nivel, vad comercial, acte in regula, fara risc seismic **345.000 €;** ☎0726.664.381 valentin.florea@bvn.ro

629. **Universitate,** Batistei Calderon, S.U. 204 mp, curte 75 mp, 7 cam., 2003, la cheie, vila d+p+1+m cu 204 mp construit in 2003 termoizolata 7 camere, 7 ac, termopan, centrala termica, balcon, curte comuna pavata, acoperis tabla, eliberabila imediat **260.000 €;** ☎0728.820.095/ 0723.460.200 sweethome_imob@yahoo.com

630. **Universitate,** bd. Carol, Intrarea Mantuleasa S.U. 134 mp, curte 18 mp, 7 cam., 1942, la cheie, parter inalt in vila solida D+P+1+M, structurat in doua unitati locative distincte, parter 91mp, demisol 43 mp, utilizabile individual sau complementar, curte exclusiva, zona linistita, fara Ig 112. **232.000 €;** ☎0762.612.172/ 0799.933.979

631. **Urziceni, Manasia, str. Ficusului nr. 31, S.U. 165 mp, curte 1200 mp, 7 cam., 1974, la cheie, doua corpuri de casa caramida (4+3 camere) mobilate, baie, boiler, holuri, vie, livada, crama, fosa septica, gaze la poarta, usor discutabil. 53.000 €;** ☎**0740.409.485/ 0721.204.843**

632. **Valea** Doftanei S.U. 65 mp, curte 800 mp, 5 cam., 1970, la cheie, casa situata in sat Traisteni, Prahova. Zona propice dezvoltarii unei afaceri. Pret negociabil. Tel. dupa ora 16, **39.000 €;** ☎0753.051.400

633. **Valenii** de Munte, la 9 km S.U. 120 mp, curte 1400 mp, 4 cam., 2007, la cheie, Vand casa-vila langa Valenii de Munte, superba inconjurata de dealuri si paduri, teren 1400 mp, parter- hol 25 mp, living mare, bucatarie deschisa, semineu, baie, camera centralelor, lemne si elect., **70.000 €;** ☎0758.251.190 ioanfeodorenco@yahoo.com

634. **Vanatorii** Mici, A1 (km 44) S.U. 73 mp, curte 700 mp, 4 cam., 1998, la cheie, mobilata, 4 camere, baie, bucatarie, garaj, centrala lemne, ac, gradina 700 mp **33.000 €;** ☎0740.044.456

635. **Varlaam,** S.U. 133 mp, curte 1600 mp, 3 cam., 2007, la rosu, vila spatioasa la rosu la pret de garsoniera, 20 min. de Bucuresti. **49.000 €;** ☎0735.053.866 mcat.68@hotmail.com

636. **Vatra** Luminoasa cartierul de vile S.U. 100 mp, curte 130 mp, 4 cam., 1960, la cheie, vila d+p+e+pod, amenajata. Singur curte. Are gradina, iar curtea este pavataca in foto) Acte ok. Pozitie excelenta. Se afla intr 2 parcuri. Zona superba. Sunatia cum, merita vazuta. pret usor neg; **259.000 €;** ☎0770.805.447 agentie2@mauwis.ro

637. **Vatra** Luminoasa, S.U. 165 mp, curte 165 mp, 5 cam., 1950, la cheie, d+p+1+m, suprafata 165 mp. deschidere 10 ml, 5 camere, 2 bai, bucatarie, cadastru si intabulare, zona linistita, parc, acces imediat mijloace transport, amenajata, pret discutabil, **259.000 €;** ☎021.231.23.18/ 0731.144.152

638. **Vatra** Luminoasa, S.U. 120 mp, curte 170 mp, 5 cam., 2005, la cheie, parcul Ottoi Calin, strada Russel, P+E+M, tip insiruit, 5 camere, 3 gr. sanitare, bucatarie, living, gresie, faianta, parchet, termopane, usa metalica, gradina, garaj, centrala, pivnita, utilitati, **250.000 €;** ☎0728.777.132 office@ramax.ro

639. **Vatra** Luminoasa, S.U. 200 mp, curte 190 mp, 5 cam., 1941, proprietar vand casa D+P+1+M in zona exclusivista, in Vatra Luminoasa. Vila este nemenajata, existand posibilitatea extinderii. Terenul are deschiderea de 10 m, **236.000 €;** ☎0729.740.400 pturbatu@yahoo.com

640. **Vatra** Luminoasa, S.U. 100 mp, curte 125 mp, 4 cam., 1940, vila ingrijita si cocheta, in cartierul de vile cu demisol parter etaj si pod 2 gr. sanitare, curte pavata, singur in curte. Strada linistita si civilizata, ideal familie de locuit **259.000 €;** ☎0771.791.542

641. **Videle,** Radulesti, Teleorman, curte 1500 mp, demolabila, casa paianta demolabila, electicitate, fantana, cadastru, intabulata, strada pietruita, pomi, gara CFR, statie autobuz, 5.500 euro/lei; ☎0740.203.774

642. **Vila** cu 4 camere spatioase, totul se preda la cheie, curte spatioasa S.U. 120 mp, curte 200 mp, 4 cam., 2018, **77.500 €;** ☎0738.156.800 firstimobiliare@gmail.com

643. **Vila** cu 5 camere echilibrate, renovata, accesibila, langa Bucuresti S.U. 95 mp, curte 200 mp, 5 cam., 2009, la cheie, **86.500 €;** ☎0747.825.874 marius@murzea.ro

644. **Vila** deosebita cu 5 camere spatioase, situata intr-o zona linistita S.U. 180 mp, curte 190 mp, 5 cam., 2018, **90.000 €;** ☎0738.156.800 firstimobiliare@gmail.com

645. **Vila** p+1+mansarda vanzare, S.U. 140 mp, curte 150 mp, 6 cam., 2010, **259.000 €;** ☎0755.968.387 nicolae@bucurestispatiicomerciale.ro

646. **Vila** spatioasa cu 4 camere+curte imensa, posibilitate alegere finisaje, S.U. 140 mp, curte 565 mp, 4 cam., 2017, **91.000 €;** ☎0738.156.800 firstimobiliare@gmail.com

647. **Vilute** superbe +curte spatioasa, situate la 300 m de ratb S.U. 130 mp, curte 160 mp, 4 cam., 2018, **77.000 €;** ☎0738.156.800 firstimobiliare@gmail.com

648. **Vilute** superbe, curte spatioasa, situate la 300 m de Ratb S.U. 130 mp, curte 160 mp, 4 cam., 2018, **77.000 €;** ☎0738.156.800 firstimobiliare@gmail.com

649. **Vitan,** Bucuresti S.U. 125 mp, curte 171 mp, 7 cam., 2009, la cheie, casa p+1e, zona Mall Vitan, vis-a-vis de compania Himalaya. Parter locuibil, etaj la rosu. Mai multe detalii la tel., **150.000 €;** ☎0728.406.653 gflorea177@gmail.com

650. **Vitan,** vila 5 camere gradina P+E+M, S.U. 135 mp, curte 50 mp, 5 cam., 2018, la cheie, Prima Casa, vila constructie noua 2018, living, 2 dormitoare, 2 cam., mansarda, 2 bai, bucatarie gradina in exclusivitate. Este racordata la utilitati gaze electricitate apa /canalizare) Pret + TVA **83.000 €;** ☎0721.389.312/ 0774.454.454

651. **Voineasa,** jud. Valcea, S.U. 440 mp, curte 600 mp, 13 cam., 2010, la cheie, proprietar, vila noua deosebita (an 2010), locatie superba, 2 intrari separate, materiale si finisaje de cea mai buna calitate, 10 dormitoare, 3 livinguri, 6 bai, 5 terase, Transalpina Ski Resort, **210.000 €;** ☎0722.762.916 pensiunea.antoaneta@gmail.com

652. **Voluntari** S.U. 120 mp, curte 155 mp, 4 cam., 2018, descriere case: 3 dormitoare, living+bucatarie, 3 bai, 1 wc serviciu, terasa etaj 2 - 18 mp, balcon etaj 2 - 3 mp, 2 locuri de parcare, gradina interioara ☎0722.366.215 office@youdin.ro

653. **Voluntari** S.U. 120 mp, curte 155 mp, 4 cam., 2018, in constructie, Estera Residence, proiect ambitios de 9 case independente; zona deosebita si cu arhitectura moderna, finisaje de lux, stradal, asfaltat, iluminat public, toate utilitatile (apa, canal, gaze, curent) **137.900 €;** ☎0722.366.215 office@youdin.ro

654. **Voluntari** S.U. 105 mp, curte 305 mp, 4 cam., 1980, la cheie, Str. Ceahlau, casa 4 camere renovata si izolata termic 105 mp, teren 305 mp cu deschidere 10 ml toate utilitatile, cadastru, intabulare, zona curata, linistita si civilizata libera, pret neg., **99.900 €;** ☎0758.085.005 lucian@confortcasaimobiliare.ro

655. **Voluntari** S.U. 680 mp, curte 1900 mp, 8 cam., 2017, la cheie, vila s+1+m amprenta constructiei 238 mp pe nivel superfinisata 2017, 8 camere, 7 bai, lipit de vila exista o hala din panouri senvis de 400 mp inchiriata la un producator de mobila din Germania, **800.000 €;** ☎0773.886.826 nistor_house@yahoo.com

656. **Voluntari** - zona Metro str. Bucegi casa caramida, comision 0! S.U. 124 mp, curte 300 mp, 3 cam., 2000, la cheie, **87.000 €;** ☎0726.284.310 contact@alexandrucordea.ro

657. **Voluntari** langa primarie S.U. 250 mp, curte 251 mp, 4 cam., 1978, la cheie, casa in Voluntari, Ilfov. Casa ingrijita, garaj 2 masini. 100 mp curte in spate(se poate construi)Casa se vinde complet mobilata (vezi poze)Duplex (corp a) vezi poza. Gaze, canalizare, detalii, **85.000 €;** ☎0722.750.944 marinela.pirvan@gmail.com

658. **Voluntari** vis a vis de Porsche Bucuresti Nord, S.U. 120 mp, curte 155 mp, 4 cam., 2018, in constructie, Estera Residence, case de 120 mp utili, living, 3 dormitoare, balcon, terasa, gradina interioara; 2 locuri de parcare pe Str. Campul Pipera nr. 45, **137.900 €;** ☎0722.366.215 office@youdin.ro

659. **Voluntari** visavis de Porsche Bucuresti Nord, S.U. 120 mp, curte 155 mp, 4 cam., 2018, in constructie, case independente in Voluntari, 3 dormitoare; living+bucatarie, 3 bai, 1 wc serviciu, terasa, balcon, doua locuri de parcare, gradina interioara; **137.900 €;** ☎0722.366.215 office@youdin.ro

660. **Voluntari,** S.U. 200 mp, curte 61 mp, 1971, casa curte, teren cu deschidere 12 m, baie, bucatarie, hol, locuibila, **85.000 €;** ☎0720.774.919

661. **Voluntari,** S.U. 70 mp, curte 200 mp, 3 cam., 1960, la rosu, particular, vand casa curte, toate utilitatile, 3 cam, net, apa, gaze la poarta, curent, partial mobilata, Voluntari, **50.000 €;** ☎0722.824.802/ 0728.980.229 Ioanahobjila@yahoo.com

662. **Voluntari,** S.U. 120 mp, curte 155 mp, 4 cam., 2018, in constructie, zona deosebita si cu arhitectura moderna, cu finisaje de lux,stradal, asfaltat, iluminat public, toate utilitatile (apa, canal, gaze, curent, cablu tv, internet), statie RATV autobuz, **137.900 €;** ☎0722.366.215 office@youdin.ro

663. **Voluntari,** DN2, in spate la OMV, S.U. 180 mp, curte 300 mp, 4 cam., 2011, la cheie, aproape de Primarie, 5 min. de sos. principala, vila P+1+pod, Ctie 2011, gaze, apa, canal, living, 2 bai, bucatarie, 2 dormitoare, birou, dressing, locuibila imediat, acte ok, cadastru, intabulare, energetic, **139.000 €;** ☎021.688.08.67/ 0722.614.867

664. **Voluntari,** Ilfov S.U. 120 mp, curte 155 mp, 4 cam., 2018, in constructie, 3 dormitoare, living+bucatarie, 3 bai, 1 wc serviciu, terasa etaj 2 - 18 mp, balcon etaj 2 - 3 mp, 2 locuri de parcare, gradina interioara, ☎0722.366.215 office@youdin.ro

665. **Voluntari,** Ilfov, S.U. 130 mp, curte 450 mp, 4 cam., 2005, la cheie, ofer spre vanzare casa-vila, parter, etaj, pod cu o deschidere de 18 ml si o suprafata de teren de 450 mp. La parter living, buc., baie, terasa, et. 3 cam, baie, toate conditiile, zona Voluntari Primarie. **180.000 €;** ☎0721.739.111 vioviselena@yahoo.com

666. **Voluntari,** Ilfov, S.U. 120 mp, curte 155 mp, 4 cam., 2018, in constructie, Youdin Development construie?te ansamblul rezidential Estera Residence in zona de nord a Capitalei (Campul Pipera, vis a vis de Porsche Bucuresti Nord); ☎0722.366.215 office@youdin.ro

667. **Voluntari,** Ilfov, Bd. Eroilor, curte 570 mp, particular, teren desch. 12 m la Bd. Eroilor, c-tie 280 mp, 1960-2003, ideal comercial (service, spalatorie, spatiu comercial), toate transamentele, discutabil, **149.000 €;** ☎0788.640.430

668. **Voluntari,** langa Padurea Andronache, 2 case, una noua 2010, 60 mp, veche, 3 camere, dependinte, apa, gaze, canalizare, 430 mp curte, negociabil, **55.000 €;** ☎0726.575.880

669. **Voluntari,** Metro, str. Bucegi, ocazie, comision 0 S.U. 145 mp, curte 300 mp, 3 cam., 2000, la cheie, la 5 min. de Colentina, caramida, 3 cam, baie, bucatarie wc serviciu, garaj, toate utilitatile (gaze, apa, canalizare), acoperita cu tabla, pivnita, mobilata si utilata, centrala termica, merita vazuta. **87.000 €;** ☎0726.284.310 contact@alexandrucordea.ro

670. **Voluntari,** soseaua Pipera, S.U. 165 mp, curte 410 mp, 4 cam., 2007, la cheie, vanzare vila p+M, garaj, camera zi+ 3 dormitoare, bucatarie, 3 bai, terasa, 410 mp teren, stotala 202 mp, **260.000 €;** ☎0720.663.399 siadconcept@gmail.com

671. **Voluntari,** zona de Nord Bucuresti, S.U. 120 mp, curte 155 mp, 4 cam., 2018, in constructie, case in zona de nord a Bucurestiului, in Voluntari, 155 mp construiti din care 120 mp utili + terasa etaj 2 - 18mp , balcon etaj 2 - 3mp, gradina interioara intre 36-60 mp si 2 locuri de parcare, ☎0722.366.215 office@youdin.ro

672. **Vulcana** Pandele, judetul Dambovita, S.U. 70 mp, curte 1000 mp, 3 cam., 1960, la cheie, casa din caramida: 3 camere, baie, bucatarie, sobe teracota gaz, termopan, parchet, anexa (50 mp), 2 camere+magazie, teren 1.000 mp, zona pitoreasca, intre Targoviste-Sinaia, 80 km de Bucuresti **28.000 €;** ☎0736.695.013/ 0721.926.045 georgezegheru@yahoo.com

673. **Zona** Rezidentiala Nord, S.U. 120 mp, curte 155 mp, 4 cam., 2018, in constructie, case cu terasa, balcon, 3 dormitoare, living, bucatarie, parchet laminat trafic intens, usi interioare/exterioare Porta Doors, Gresie/Faianta Studio Ceramica, **137.900 €;** ☎0722.366.215 office@youdin.ro

Terenuri

1. **1 Decembrie,** Adunatii Copaceni, 530 mp, intravilan, plan 2, str. asfaltata, subsol 40 mp, la rosu, brazi, pomi fructiferi, eventual rate, **15.000 €;** ☎0735.731.631

2. **1 Decembrie,** Copaceni, Ilfov, 4700 mp, d. 24 m, intravilan, 1 Decembrie, Copaceni, Ilfov, teren intravilan construibil, 4700 mp, cu destinatie mixta, constructii case, spatii comerciale, intreg sau dezmembrat in loturi intre 500-2000 mp, proprietar, cadastru. **8 €;** ☎0726.311.635 alexandru.caciulan@gmail.com

3. **1 Decembrie,** Ilfov 1250 mp, d. 17 m, intravilan, 1 Decembrie, Ilfov, 1 Decembrie, Ilfov, 1 Decembrie, Ilfov, vis a vis carter Green City si Mega Image pretabil casa sau bloc sau mai multe vile super ocaze urgent, **25.000 €;** ☎0738.383.888

4. **1 Decembrie,** Ilfov 725 mp, d. 18 m, intravilan, Teren ideal pentru casa, 1 Decembrie, Ilfov, 725 mp, deschidere 18m, racordat la utilitati, drum asfaltat, **14.490 €;** ☎0740.551.551 office@xestate.ro

5. **1 Decembrie,** Ilfov 1700 mp, d. 25 m, intravilan, Teren intravilan, 1 Decembrie, Ilfov, 1.700 mp, deschidere 25m, racordat la utilitati, drum asfaltat, **51.000 €;** ☎0740.551.551 office@xestate.ro

Imobiliare vânzări TERENURI

6. **1 Decembrie,** Ilfov 5558 mp, d. 41 m, intravilan, Teren intravilan, 1 Decembrie, Ilfov, 5.558 mp, deschidere 41m, racordat la toate utilitatile, drum asfaltat, parcelabil, **115.490 €;** ☎0740.551.551 office@xestate.ro

7. **1 Decembrie,** Ilfov 2184 mp, d. 28 m, intravilan, Teren intravilan, 1 Decembrie, Ilfov, construibil, 2.184 mp, deschidere 28m, racordat la toate utilitatile, ingradit, drum asfaltat, **104.700 €;** ☎0740.551.551 office@xestate.ro

8. **1 Decembrie,** Ilfov, 500 mp, d. 22 m, intravilan, agentie vindem loturi terenuri intravilane si extravilane parcele si loturi mari, cu utilitati, in jud. Ilfov si Giurgiu, pret negociabil; ☎0720.263.896/ 0768.344.103

9. **1 Decembrie,** Ilfov, 1463 mp, d. 15 m, intravilan, teren de vanzare, zona centrala, 1.463 mp plus 1/2 din 370 mp - drum de servitute. Zona cu potential in plina dezvoltare, **35 €;** ☎0721.115.770 dragomirdianamaria@gmail.com

10. **1 Decembrie,** Ilfov, 844 mp, d. 10 m, intravilan, teren intravilan, 1 Decembrie, Ilfov, construbil, 844 mp, utilitati langa teren, situat in zona de case. **19.490 €;** ☎0740.551.551 office@xestate.ro

11. **13 Septembrie** - Antiaeriana, 625 mp, d. 22 m, intravilan, stradal, 625 mp cu 22 ml deschidere la bulevard, pretabil bloc nou, spatii comerciale; **375 €;** ☎0758.323.323 office@imobservicecenter.ro

12. **13 Septembrie,** 540 mp, d. 20 m, intravilan, teren pretabil investitie, 540 mp, constructie demolabila 110 mp, certificat de urbanism informativ p+4. **350.000 €;** ☎0724.218.739 pia.vlad@eimobiliare.ro

13. **23 August,** Costinesti, Constanta 455 mp, d. 15 m, intravilan, 455 mp, vedere la mare, la 150 m de plaja, **9.600 €;** ☎0726.706.119 cosmo.sediu@yahoo.ro

14. **Adunatii** Copaceni Giurgiu, 3839 mp, d. 17 m, intravilan, Adunatii Copaceni, 3839 mp, deschidere 17 m, intravilan,liber, cadastru, intabulare, acces usor, merita vazut, pret discutabil, **54.000 €;** ☎0722.912.924/ 0722.256.664 cordialimobiliare@yahoo.com

15. **Adunatii** Copaceni, 2500 mp, d. 23 m, intravilan, teren intravilan in Adunatii Copaceni la 200-300 de metri de asfalt si un ansamblu rezidential. Drumul de acces este un fost drum de piatra. Deschidere 23 ml. 8.5 eur/mp. Utilitati: curent; **21.250 €;** ☎0724.500.424

16. **Adunatii** Copaceni, 40 ha /d=800 ml, 400000 mp, d. 800 m, intravilan, Adunatii Copaceni, Mogosesti, teren intravilan 40 h/d 800 ml la DN5, exista proiect dezv. cartier rezidential cu imobile P+1 et la P+3 et. Utilitati. (cca 400 vile). Distanta teren, P-taUnirii 25,8 km, **15 €;** ☎0722.511.217/ 0762.628.915 uigimob@yahoo.com

17. **Adunatii** Copaceni, Giurgiu 1000 mp, d. 25 m, intravilan, Teren ideal pentru casa, Adunatii Copaceni, Giurgiu, 1.000 mp, deschidere 25m, utilitati langa teren, drum asfaltat, **24.990 €;** ☎0740.551.551 office@xestate.ro

18. **Adunatii** Copaceni, Giurgiu, 3353 mp, d. 19 m, intravilan, teren intravilan, Adunatii Copaceni, contruibil, 3.353 mp, 2 fronturi stradale: 19 m si 14 m, utilitati langa teren, drum asfaltat. **79.900 €;** ☎0740.551.551 office@xestate.ro

19. **Afumati** 20000 mp, d. 53 m, agricol, - teren extravilan cu suprafata de 20.000 mp. Are deschiderea de 53ml la DN2 si 53ml la drumul de exploatare DE202. In zona exista constructii industriale si de depozitare,Pretul 52.000Euro **52.000 €;** ☎0745.121.319 mirel.popa@realtime.ro

20. **Afumati** lac, 1000 mp, d. 20 m, intravilan, Afumati lac, loc de casa, teren 1000 mp, deschidere 10/50, acte la zi. **40.000 €;** ☎0771.265.376 agentie9@mauwis.ro

21. **Afumati,** 2500 mp, d. 15 m, extravilan, proprietar, teren construibil cu dubla deschidere la 2 strazi. Iesire din comuna Afumati, cadastru, intabulare, 15,77 cu 158,99. Una din laturile de 15,77 m are iesire catre DN Bucuresti-Urziceni. **45 €;** ☎0738.873.288

22. **Afumati,** 1344 mp, intravilan, teren 3 min de la DN2, intre case, sau parcelabil, neg., proprietar, pret/ mp, **45 €;** ☎0722.894.297

23. **Afumati,** 2100 mp, d. 26 m, intravilan, vand teren intravilan Comuna Afumati, judetul Ilfov. Pret negociabil; ☎0724.711.912

24. **Afumati,** Ilfov, str. Liliacului, 450 mp, d. 17 m, intravilan, intravilan, proprietar, vand loturi de teren pentru case la pretul de 30 euro/mp; 40 euro/mp; 50 euro/mp; 60 euro/mp **30 €;** ☎0745.101.007

25. **Afumati,** Padurea Golasei, 500 mp, d. 22 m, intravilan, pretabil rezidential p+1, loturi de 500 mp si 1.000 mp cu pret de 10.000 e avem si 30.000 mp; **10.000 €;** ☎0773.886.826 nistor_house@yahoo.com

26. **Afumati,** vanzare 3,6 ha. teren agricol 90 x 400 m 36000 mp, d. 90 m, agricol, Afumati, vanzare teren agricol in suprafata totala de 36.000 mp. (90 X 400) cu dubla deschidere. Terenul beneficiaza de urmatoarele facilitati (utilitati): padure, sosea DJ200A **90.000 €;** ☎0735.523.505/ 0744.523.505 munteniagrup2005@yahoo.com

27. **Aleea** Teisani, sector 1, zona Nord 1000 mp, d. 25 m, intravilan, teren deschidere la Aleea Teisani, Sector 1, PUZ si PUD aprobate, POT 40% CUT 2,5 Hmax P+4+5R. Funct. mixte, supr. construibila 2500 mp + subsol. Acces asfalt, curent electric gaze certificat urbanism **270.000 €;** ☎0728.859.999

28. **Andronache** 500 mp, d. 19 m, intravilan, Teren 500 mp, deschidere 19 m, cu casa construita 180 mp, ce poate fi reamenajata sau demolata, cu proiect aprobat pt reconstructie si modernizare s+p+e, toate utilitatile, acte ok, **165.000 €;** ☎0733.161.954

29. **Andronache,** teren constructii, p+4, 508 mp, 508 mp, d. 11 m, intravilan, teren constructii intravilan, 508 mp, deschidere 11 ml, zona Andronache Colentina. Este conectat la urmatoarele utilitati: curent, 2 contracte gaz, apa curenta. Comison 3%; **245.000 €;** ☎0735.537.224 fixhomeimob@gmail.com

30. **Aninoasa,** Dambovita, 7396 mp, d. 37 m, intravilan, teren forma regulata, plan. Detalii tel. Deschidere: 36.58 m, **90.000 €;** ☎021.406.91.09

31. **Aparatorii** Patriei, 220 mp, d. 17 m, intravilan, proprietar vand teren 220 mp. str Muntele Lung dubla deschidere 12,57 m si 17 m. toate utilitatile, cadastru si intabulare. Pret 55000E. si 380 mp. deschidere 28 m pret 80000E, **55.000 €;** ☎0723.363.129

32. **Aparatorii** Patriei, 810 mp, vand teren 810 mp, d. 29 m, intravilan, vand teren cu toate utilitatile cu suprafata de 810 mp, Berceni, sector 4, langa metrou Aparatorii Patriei, imrejmuit numai de vile construite recent. Mai detin un lot de 640 mp. Merita vazut. **202.500 €;** ☎0730.888.286

33. **Aurel** Persu, str. Dealu Babii teren t= 800 mp, 800 mp, d. 22 m, intravilan, intre Alexandru Obregia si Brancoveanu, din str. Aurel Persu, vanz 2 parcele de teren intravilan intre vile T= 300 mp+T = 500 mp total T = 800 mp cu gaze curent apa si canalizare. Se vinde si in rate **115.000 €;** ☎0733.657.211 danyion67@yahoo.com

34. **Autostrada** A1 295431 mp, d. 550 m, extravilan, Bolintin Deal, Autostrada Bucuresti - Pitesti, Kilometrul 34, ofer spre vanzare teren extravilan, in suprafata totala de aproximativ 30Ha, cu deschidere la autostrada de 550 metri liniari. **4.726.896 €;** ☎0731.602.907/ 0755.680.215 ionut.imobiliare2011@gmail.com

35. **Autostrada** A1 16500 mp, d. 66 m, intravilan, Plot of land Logistic/ Industrial. The plot of land is suitable for warehouse and logistic facilities.Cargo terminal. Total area: 16,500 sqm. Price: 35 EUR/sqm **35 €;** ☎0774.003.285 office@theagency-realestate.ro

36. **Autostrada Constanta DN3, 1600 mp, 20 km Bucuresti Cora Pantelimon, in Belciugatele, deschidere 18.5 m la asfaltul principal langa case, pret/mp, 17 €;** ☎**0749.878.507**

37. **Aviatiei** . Teren, COMISION 0% SPATE HOTEL CRYSTAL PALACE 240 mp, d. 12 m, intravilan, **165.600 €;** ☎0725.540.400 vlad@vladtrimbitasu.ro

38. **Aviatiei,** 600 mp, d. 22 m, intravilan, vanzare teren Aviatiei, Str Biborteni, Zapada Meilor, 600 mp, deschidere 22 m. **257.000 €;** ☎0721.250.098 andreeaintegraimobiliare@gmail.com

39. **Aviatiei,** str. Avionului, Ocheanului, teren 340 mp 340 mp, d. 14 m, intravilan, teren intravilan situat in zona de nord a capitalei, cu posibilitati de investitie multiple, bloc, vila, gradinita, after school, utilitatile la poarta, zona de case, si certificat de urbanism P+2E+M **189.900 €;** ☎0733.657.211 danyion67@yahoo.com

40. **Avrig,** Iaricului, Pantelimon, 160 mp, d. 13 m, intravilan, teren deosebit cu dever foarte mare ideal pentru spatiu comercial. Detin toate actele inclusiv certificat de urbanism in termen; **450 €;** ☎0740.195.222 ghenofioan@yahoo.com

41. **Azuga** 288 mp, d. 15 m, intravilan, Particular vand urgent in Azuga 288 mp la 150 m de DN1, spre partia Sorica si telescaun, cu fundatie turnata, proiect si autorizatie si studiu Geo, strada Independentei nr. 15. Pret negociabil, **38.000 €;** ☎0753.486.438 ieftinocazie@gmail.com

42. **Bacu,** 450 mp, d. 26 m, intravilan, Bacu, zona de vile, 2 loturi de teren de 450 mp, d- 26, utilitati, 500 ml de Km 13, Pasarela de la Ciorogarla. ☎0726.385.622/ 0728.873.202 liviu.andrei@falc-imobiliare.ro

43. **Balotesti** 500 mp, d. 15 m, intravilan, vand teren intravilan Balotesti, parcele intre 500-2000 mp, apa, canalizare, energie electrica, gaze, situat intre vile intabulare, cadastru, proprietar. ☎0730.640.640

44. **Balotesti,** 1600 mp, d. 23 m, intravilan, 1.600 mp vis-a-vis padure, deschidere 26 m. Se vinde si numai 800 m deschidere 13 m, **38 €;** ☎0722.272.727 office@alexinternational.ro

45. **Balotesti,** 400 mp, d. 18 m, intravilan, str. Florilor teren intravilan suprafata 400 mp deschidere 18 ml la strada asfaltata cu toate utilitatile, **20.900 €;** ☎0724.226.342/ 021.312.59.99 cristian@k-imobiliare.ro

46. **Balotesti,** 500 mp, d. 20 m, intravilan, vand doua terenuri cu d. 20x25, strada Petalelor nr. 7, foarte aproape de DN1, Mega, Mc Donald`s, Lidl si Therme Bucuresti. Locurile au toate utilitatile, garduri din beton, apa, **40 €;** ☎0769.502.696

47. **Balotesti,** DN 1, 472 mp, d. 27 m, intravilan, locatie foarte buna, teren foarte bine dimensionat, constructie vila,

Imobiliare vânzări TERENURI

117. **Buftea,** teren intravilan situat pe colt 2.600 m 2600 mp, d. 137 m, intravilan, Vand teren intravilan Buftea situat pe colt 2.600 mp cu deschidere la drum 18,68 x 137m, canalizare, apa, curent, alte utilitati in zona si in primavara -vara gaze trase de primarie, **75.000 €;** ☎0770.988.314

118. **Bulevardul** Nicolae Grigorescu, str. Marului, 1350 mp, d. 12 m, intravilan, teren 1350 mp/d= 12 m, dubla deschidere. Gaze, curent la teren la ambele strazi- str. Marului-12 ml, str.Malva=12 m. Zona L1c, POT=45%, CUT=1,2 (P+2ET+M). **105 €;** ☎0722.511.217/ 0762.628.915 uigimob@yahoo.com

119. **Bulevardul** Poligrafiei, vis a vis Romexpo Baneasa, 4991 mp, d. 50 m, intravilan, vanzare teren 4991 stradal Bulevardul Poligrafiei Vis a Vis Romexpo, Pot 45%, Cut. 4, regim de inaltime P+25, in vecinatate Hotel Crown Plaza si la 5 min de Casa Presei Libere **7.450.000 €;** ☎0746.097.005 emilian@bostenaru.ro

120. **Butimanu,** 2300 mp, d. 46 m, intravilan, teren intravilan situat la 25 km de Bucuresti,, in intravilanul comunei Butimanu situat intre case.Suprafata: 2300 mp. Deschidere: 46 ml la sosea asfaltata. Curent electric la limita proprietatii; **9 €;** ☎0765.245.806

121. **Caldarusani,** Gradistea, 1000 mp, d. 15 m, intravilan, teren situat la 200 m de padure si lacul Caldarusani. In vecinatate se afla vile, zona in dezvoltare. Utilitati: curent electric. Toate actele in regula, proprietar. Accept variante auto, **20 €;** ☎0744.186.303

122. **Campina** 2500 mp, d. 27 m, intravilan, Teren intravilan construibil, 2500 mp, cu deschidere 27 ml. Toate facilitatile: lumina, gaze, apa. Zona superba langa padure. Pret: 18 euro mp, **18 €;** ☎0729.397.661

123. **Casa** cu Tei Rezidential, dupa Buftea, 14000 mp, d. 52 m, intravilan, lot 1400 mp in Ansamblul Rezidential Casa cu Tei, paza, iluminat, intrare din DN1A, intre 3 paduri, ansamblu vandut 90%, intre case noi, 16 km de Sos de Centura, 30 min de Pta Victoriei, acte la zi, **19.500 €;** ☎0722.677.873

124. **Centura** Popesti Leordeni, Oltenitei, 150000 mp, d. 400 m, intravilan, teren cu deschidere stradala, construibil, gaze, canalizare, post trafo, pretabil parc logistic, reprezentanta, comercial, industrial, posibilitate de extindere. **29 €;** ☎0747.848.897 office.prosud@gmail.com

125. **Centura,** Odaii, 15000 mp, d. 110 m, intravilan, situat stradal cu dubla deschidere, la Soseaua Odaii si strada Nades, zona urbanistica mixta M3, pretabil comercial, birouri, reprezentanta, parc logistic, locuinte cu inaltime de p+4 etaje. **100 €;** ☎0756.665.539 office.prosud@gmail.com

126. **Cernica,** 1100 mp, d. 30 m, liziera padurii, piersicarie, construibil rezidential, urbanism p+2, superb, utilitati, intre vile, vecini deosebiti, posibilitati lotizare, proprietar, fara publicitate, **110 €;** ☎0722.363.183 cosmin_rally@yahoo.com

127. **Cernica,** 650 mp, d. 24 m, piersicarie, biserica noua, construibil, dubla deschidere DC9, cadastru, intabulare, proprietar, urbanism, scos circuitul agricol, fara publicitate, utilitati in apropiere, **70 €;** ☎0722.363.183 cosmin_rally@yahoo.com

128. **Cernica,** 27000 mp, d. 54 m, piersicarie, biserica noua, construibil, dubla deschidere, drum pe mijloc, cadastru, intabulare, proprietar, scos circuitul agricol, utilitati in apropiere, posibil cartier rezidential, **60 €;** ☎0722.363.183 cosmin_rally@yahoo.com

129. **Cernica,** 2300 mp, d. 95 m, piersicarie, intravilan construibil, cadastru, intabulare, utilitati, direct proprietar, scos circuitul agricol, zona vile, deschidere 95ml, fara publicitate, **110 €;** ☎0722.363.183 cosmin_rally@yahoo.com

130. **Cernica,** Balaceanca, 10000 mp, d. 27 m, extravilan, zona noua sosea cu deschidere in Autostrada Soarelui si drum direct spre splaiul Unirii, aprox 15 min pana in centru. Este o zona noua, foarte liniistita in dezvoltare. Merita vazut, **88.800 €;** ☎0726.910.381 munteanusilviu80@yahoo.com

131. **Cernica,** langa Unitatea Militara, vand 3 (trei) terenuri a 500 m, pret/mp negociabil, **45 €;** ☎0722.587.790

132. **Chiajna** 4687 mp, d. 35 m, intravilan, Teren liber foarte apropape de centura maxim 10 min zona de case, zona locuita. Utilitati foarte aproape, bransament facil (apa, gaze, curent, internet) maxim 200 m.Teren liber, curat, accept credit. Neg., **25 €;** ☎0770.910.525/ 0770.910.525

133. **Chiajna** teren intravilan, ideal investitie 600 mp, d. 28 m, intravilan, **90.000 €;** ☎0728.220.234 marinel.apostu@activimob.ro

134. **Chiajna,** 2950 mp, d. 40 m, intravilan, teren centura vest langa Porsche si Honda pentru industrial, spatii comerciale. Pentru poze accesati link-ul https://www.dropbox.com/sh/8xd0mcal2gwf5eo/AAAabH7kX9zXxtlkk1AuYIFDa?dl=0 **90 €;** ☎0722.272.727 office@alexinternational.ro

135. **Chiajna,** strada Bisericii, teren 1327mp, central, 1327 mp, d. 16 m, intravilan, proprietar direct, teren 1,327 mp deschidere 15,85 ml, Chiajna, central, str. Bisericii, exista si o casa veche de 5 camere, baie si bucatarie. Acte la zi, ideal dezvoltare imobiliare. Exclus agentii. **185.000 €;** ☎0723.605.520 bogdan.tolea@gmail.com

136. **Chibrit,** Grivitei, 700 mp, d. 53 m, intravilan, zona curata si linistita, foarte aproape de statia de metrou si de piata, teren bine pozitionat si dimensionat pentru constructie bloc de apartamente p+2+m; **350.000 €;** ☎0730.993.333 tentantimobiliare@yahoo.com

137. **Chitila,** 5000 mp, d. 50 m, intravilan, proprietar, pretabil industrial, proprietar, curent electric, urgent, pentru investitie, **45.000 €;** ☎0773.886.826 nistor_house@yahoo.com

138. **Chitila,** Mega Image, Soseaua Banatului 619 mp, d. 15 m, intravilan, Chitila, Mega Image teren 619 mp de vanzare. **68.000 €;** ☎0724.533.822 antoaneta.petre@romtor.ro

139. **Chitila,** Soseaua de Centura, stradal, 17000 mp, d. 52 m, intravilan, langa reprezentanta Mercedes, cu utilitati, 17.000 mp sau 33.000 mp cu deschidere la 2 strazi. **595.000 €;** ☎0773.886.826 nistor_house@yahoo.com

140. **Ciocanesti,** Decindea, Jud. Dambovita, 8300 mp, intravilan, 20 km NV Bucuresti, liziera padurii, apicultura, pomicultura, casa vacanta (parcelabil), sosea asfaltata, 5 euro/mp, **41.000 €;** ☎021.666.35.60/ 0742.827.052

141. **Ciolpani,** 600 mp, d. 20 m, Drumul Piscului, doua loturi de casa la doar 50 m fata de asfalt, gaze, curent, intabulat, direct proprietar cu deschidere 20 m fiecare sau ambele deschidere 40 m, 7000 euro/lot sau 13000, 2 loturi **7.000 €;** ☎0723.049.152 office@anaconstruct.ro

142. **Ciolpani,** 6300 mp, d. 16 m, intravilan, teren acces direct din DN1, curent la teren. Posibilitate hala, showroom, magazii comerciale. Proprietar. Pret negociabil. **16 €;** ☎0723.606.852

143. **Ciorogarla** aproape de A1, 11030 mp, d. 70 m, intravilan, teren activitati industriale cu deschidere la 2 strazi din care una asfaltata. Proprietar persoana juridica, **275.000 €;** ☎0759.033.019 ptpflorin@gmail.com

144. **Ciorogarla,** 5100 mp, d. 20 m, intravilan, teren 5100 m2 Ciorogarla cu deschidere 20 m. Utilitati la 8 m distanta de teren. Zona in plina dezvoltare, langa ansamblu vile. Proprietar. Langa manastire. Posibilitate rate. **26 €;** ☎0721.333.655 denisautodez@yahoo.ro

145. **Ciorogarla,** 2500 mp, d. 45 m, intravilan, teren pentru vila sau parcelabil pentru case; **160.000 €;** ☎0723.443.999

146. **Ciorogarla,** Ilfov, 7500 mp, d. 41 m, extravilan, teren extravilan, cu posibilitate de trecere in intravilan, dubla deschidere la drumuri cu acces la utilitati pe ambele descideri. Acces usor la centura Bucuresti, Autostrada A1 si viitoarea centura. **16 €;** ☎0721.377.001/ 0720.499.607 radu.lupescu@farotex.net

147. **Clejani,** Giurgiu, 15500 mp, d. 1000 m, agricol, calitatea 1 cernuziom, 150 ha comasat 100/100, proprietar, cultivat, astept oferte serioase, accept si intermediari, **1.380.000 €;** ☎0773.886.826 nistor_house@yahoo.com

148. **Clinceni,** 1000 mp, d. 20 m, intravilan, teren 500-1000 mp, lipit de Ansamblul Olteni 2, asfalt, utilitati, parcelabil la jumatate; **30 €;** ☎0723.530.331

149. **Clinceni,** 8000 mp, d. 25 m, intravilan, teren format din doua loturi, foarte aproape de bariera Domnesti, stradal, zona de constructie mixta (hale si locuinte), toate utilitatile. **320.000 €;** ☎0736.344.200 contact@hera-residence.ro

150. **Clinceni,** Ordoreanu, 2500 mp, deschidere 109 m, teren 2566 mp, d. 109 m, intravilan, **47.000 €;** ☎0737.989.041 contact@ramona-ursu.ro

151. **Clinceni,** strada Drumul Mare, 12665 mp, d. 37 m, intravilan, vand teren comuna Clinceni, strada Drumul Mare.Situat la soseaua principala, strada Drumul Mare cu deschidere de 37.36 m si adancime de 337 m (suprafata totala de 12.600 mp). **19 €;** ☎0722.241.754 Volovate.amalia@gmail.com

152. **Colentina,** Emanciparii 340 mp, d. 9 m, intravilan, Proprietar, Casa veche teren 340 mp utilitati, 3 min. intersectie Colentina-Gherghitei, Ratb 21 66 182 282 682. Scoli, gradinite, parcuri. Posibil p+2+m, marian2bis@yahoo.com, **112.600 €;** ☎0737.643.163 marian2bis@yahoo.com

153. **Complex** Delfinului, Peninsula la Fundeni, 522 mp, d. 25 m, intravilan, Complex Delfinului, Peninsula la Fundeni, vanzare teren 522 mp, deschidere la lac, teren liber constructii, 522 mp, deschidere 25 m la lac, situat langa vile, toate utilitatile la strada, acces facil. **40.000 €;** ☎0756.515.878 office@eurocityestate.ro

154. **Comuna** 1 Decembrie, 500 mp, d. 22 m, intravilan, Ilfov , proprietar vand teren str. Livezi, dubla deschidere. Eventual parcelabil. **28 €;** ☎0768.190.529

155. **Comuna** Adancata, sat Patru Frati, 1300 mp, d. 30 m, intravilan, jud. Ialomita, vand teren langa soseaua asfaltata, desc. la sosea (autobuz), curent electric. Tel. dupa ora 19.00, pret **5.000 €;** ☎021.317.44.86

156. **Comuna** Andrasesti, Ialomita, 25510 mp, d. 7 m, intravilan, teren intravilan 25510 mp, forma: dreptunghiulara, plat; **28.000 €;** ☎021.406.91.09

157. **Comuna** Berceni 300 mp, d. 16 m, intravilan, teren intravilan construibil in spatele primariei. Suprafata 300 mp. Locatie Str. Calugareni. Utilitati la lot: curent, gaz, internet, pret special **36 €;** ☎0767.515.161

158. **Comuna** Berceni Ilfov str. Miorita, cartierul nou, 475 mp, d. 15 m, intravilan, teren intravilan construibil situat la intrarea in Comuna Berceni, zona Cartierul Nou, Str. Miorita. Deschidere 15 ml, adancime 26.5 ml. Suprafata utila 400 mp plus 75 cota parte indiviza de drum **28.000 €;** ☎0720.556.282 cristian.marcu@gmail.com

159. **Comuna** Berceni, 323 mp, d. 16 m, intravilan, lotul este intravilan, construibil, arabil, deschidere - 16 ml; pozitie excelenta, zona linistita cu lacuri de agrement, pescuit, constructii noi; este in comuna Berceni, Bld 1 Mai - pe Str Primaverii **4.000 €;** ☎0720.248.348 cityinvestestates@gmail.com

160. **Comuna** Berceni, 367 mp, d. 20 m, intravilan, loturi teren intravilan, pret promotional. Zona deosebita, **7.500 €;** ☎0722.245.119 yvd_86@yahoo.com

161. **Comuna** Berceni, 650 mp, d. 47 m, str. Cazanului, teren langa stadion; ☎0760.268.239

162. **Comuna** Berceni, 390 mp, d. 16 m, intravilan, teren de casa, Comuna Berceni, intravilan, curent la lot, posibilitate de gaz, cartier rezidential, intrare Berceni, 3 km de metrou, posibilitate de achitare in rate 12 luni doar cu buletinul. **7.000 €;** ☎0729.555.190 neagu_mihai2015@yahoo.com

163. **Comuna** Berceni, 10.000 mp pentru dezvoltatori 10000 mp, d. 33 m, extravilan, cu deschidere 33 m, extravilan, tarla 20, parcela 49/8, curent si vile in apropiere, drumuri pietruite, pret 45.000 euro. Whats app **45.000 €;** ☎0744.570.957 adalexhouse@gmail.com

164. **Comuna** Berceni, cartierul nou, 247 mp, d. 13 m, intravilan, teren com. Berceni, str. Mioritei, utilitati in apropriere; **11.500 €;** ☎0729.314.961 alina_dob2006@yahoo.com

165. **Comuna** Berceni, comuna Vidra 315 mp, d. 15 m, intravilan, teren intravilan, construibil, deschidere 15 ml; pozitie excelenta, zona in plina dezvoltare, cu vile, case; este la intrarea in comuna Berceni - bd. 1 Mai str. Macului, str. Trandafirilor; **9.500 €;** ☎0720.248.348 cityinvestestates@gmail.com

166. **Comuna** Berceni, Ilfov, lac Mamina, 6700 mp, d. 23 m, extravilan, teren extravilan, 6700 mp, drum pietruit, ideal agricultura, sere, parcelare. Oferta. Deschidere la 2 drumuri, intrare din strada Primaverii. **32.000 €;** ☎0764.163.502 florinsandu1970@gmail.com

167. **Comuna** Berceni, Ilfov, strada Drumul intre Vii, 4995 mp, d. 17 m, extravilan, posibilitate trecere in intravilan, acces la drum asfaltat, gaze si curent la 100 m, negociabil. **20 €;** ☎0771.027.828

168. **Comuna** Berceni, str. Lebedei, Mamina, 470 mp, d. 15 m, intravilan, teren 470 mp. deschidere 15,5 m, langa vile, curent, aproape de mijloace de transport. Pret. 11.500. euro. Whatsapp, **11.500 €;** ☎0744.570.957 adalexhouse@gmail.com

169. **Comuna** Bughea de Jos, jud. Prahova, 3680 mp, d. 6 m, intravilan, vand teren in com. Gura Vitioarei, langa Padurea Cazacu. Curent electric, fantana, foisor, beci, partial ingradit cu plasa bordurata, mese si scaune lemn, **17.000 €;** ☎0744.500.506/ 0744.500.506 yncpower@yahoo.com

170. **Comuna** Calugareni, Valea Scheilor, Jud. Prahova, 30000 mp, d. 100 m, extravilan, zona deal, casa 5 cam. 1998, fara utilitati dar cu posib racord, anexe, inventar, vie, 200 pomi altoiti, 3000 mp padure, cadastru, **40.000 €;** ☎0726.575.154/ 0726.974.792 iftgra@yahoo.com

171. **Comuna** Cornetu, str. Taberei, Padurea Cornetu 590 mp, d. 18 m, intravilan, 590 mp teren intravilan Cornetu, Magurele, certificat de urbanism pt. construire p+2, **12.500 €;** ☎0723.123.180 tonyflorescu@gmail.com

172. **Comuna** Cristesti, Pascani, 2800 mp, proprietra vand teren la sosea, vecini, conditii, **10.000 €;** ☎0735.274.982/ 0737.624.192

173. **Comuna** Domnesti, Teghes, jud. Ilfov, 800 mp, d. 27 m, vand teren intre case, cap autobuz 428, **12.000 €;** ☎0722.485.488

174. **Comuna** Glina, vand teren, intravilan, parcele intre 300 mp - 3.000 mp, **30 €;** ☎0721.383.116

175. **Comuna Niculesti, Sat Movila 1000 mp, d. 20 m, intravilan, teren cu toate utilitatile, deschidere 20 x 50, judet Dambovita. 15.000 €; ☎0767.140.727**

176. **Comuna** Radulesti, jud. Ialomita, 28000 mp, d. 1000 m, agricol, vand teren arabil in suprafata de 2,8 ha compus din 3 loturi de 1,5 ha, 0,8 ha, 0,5 ha toate cu iesire frontala la drum,extravilan, 10 eur/mp negociabil, telefon. **280.000 €;** ☎0740.945.760 valentinradu2003@yahoo.com

177. **Comuna** Tinosu, sat Predesti, judet Prahova, 5550 mp, d. 21 m, intravilan, vand teren intravilan agricol construibil situat la 15 km de Ploiesti si 50 km de Bucuresti. Terenul dispunde de utilitati: gaze, apa, curent, cablu, totul la poarta. Toate actele la zi. Negociabil, ☎0722.711.136 cristi_d6@yahoo.com

178. **Comuna** Toporu, sat Tomulesti, Teleorman, 1000 mp, d. 20 m, intravilan, in zona strada asfaltata, apa; ☎0723.021.695

179. **Comuna** Tunari, Calea Bucuresti, str. Matei Basarab 300 mp, d. 12 m, intravilan, com Tunari vanz pe str. Matei Basarab un teren intravilan T 300 mp, intre case cu gaze in fata curtii, curent in casa ,put cu pompa sumersibila si o constr cu 2 cam, antreu, din bca, fara autorizatie. **18.400 €;** ☎0733.657.211 danyion67@yahoo.com

180. **Comuna** Vidra, Ilfov, sat Cretesti, 5000 mp, d. 12 m, extravilan, proprietar, teren tarlaua 39, parcela 759/2/18, plan secund la soseaua dintre 1 Decembrie si comuna Vidra, pe dreapta, imediat la iesire din Copaceni, Padure. Rau (Sabar). Cadastru si intabulare, **5 €;** ☎0742.129.467 ursulikaus@yahoo.com

181. **Constanta,** Statiunea 2 Mai 767 mp, d. 22 m, intravilan, in apropiere de Pensiunea Margo, la 800 m de plaja, zona noua de vile. 20 Euro/mp ☎0727.424.131

182. **Cora** Alexandriei, Autogara Rahova, Str. Ion Conea 594 mp, d. 17 m, intravilan, Particular, S. 594, D.17,5, cu posibilitate de constructie p+2, plan 2, cu drum de servitute inclus, strada civilizata, asfaltata, constructii noi, toate utilitatile, cadastru, intabulare, pret usor disc. **125 €;** ☎0727.749.562/ 0761.643.836

183. **Corbeanca** ultracentral, Soseaua Unirii, 2430 mp, d. 15 m, intravilan, 2 descideri, proprietar, amplasat ultracentral in Corbeanca, terenul este ideal pentru dezvoltare. Ambele descideri beneficiaza de toate utilitatile. Pret/ mp. **110 €;** ☎0730.999.991

184. **Corbeanca,** 1220 mp, d. 45 m, intravilan, teren Corbeanca, in apropiere de hipodrom, 1220 mp, cadastru, intabulare, se poate vinde intreg sau teren parcelat, **65.000 €;** ☎0749.199.193 cornelia.ionita@confortcasaimobiliare.ro

185. **Corbeanca,** Ilfov 14700 mp, d. 75 m, intravilan, Pret 45 euro negociabil. Informatii la numarul de telefon: **45 €;** ☎0722.631.650 mihalacheanca15@gmail.com

186. **Corbeanca,** Ostratu, str. Magnoliei 625 mp, d. 22 m, intravilan, Vand teren in Corbeanca, Ostratu, str. Magnoliei la 30 m de ultima casa construita. Utilitati: apa, canalizare, gaze si curent in imediata apropiere (max. 30 m). Suprafata teren 625 mp. Pret negociabil, **28.000 €;** ☎0799.600.400 lily_buda@yahoo.com

187. **Corbeanca,** Petresti, 967 mp, d. 23 m, intravilan, Corbeanaca Petresti, cartier Romatsa in apropiere de padure, teren 967 mp /d= 23 ml terenul se afla intre vile. Facilitati: gaze, canal, curent electric.Cartier select, acte complete **62.855 €;** ☎0722.511.217/ 0762.628.915 uigimob@yahoo.com

188. **Corbii** Mari, Dambovita, 9689 mp, d. 41 m, intravilan, teren intravilan 9689 mp, drum acces: artera asfaltata; **41.000 €;** ☎021.406.91.09

189. **Cornetu,** 600 mp, d. 20 m, intravilan, str. Garoafei, lot 600 mp, d-20/30 ml, asfalt, gaze la 40 ml. curent la teren, **15 €;** ☎0768.046.707

190. **Cornetu,** 1800 mp, d. 25 m, intravilan, vis-a-vis de padure, lot 1.800 mp, d 25/64, ml dubla deschidere; **8 €;** ☎0726.724.919

191. **Cornetu,** Ilfov, 610 mp, d. 15 m, intravilan, teren de casa cu o suprafata de 610 mp, front stradal 15 mp, lotul 14. Se afla intre vile construite. Stalp de lumina, gaze trase la lotul alaturat.Acte la zi. **18.000 €;** ☎0725.084.444/ 021.210.76.00 ancasweethome@gmail.com

192. **Cornetu,** Jud Ilfov, 664 mp, d. 35 m, intravilan, Proprietar pe strada Crizantemelor , **9.400 €;** ☎0732.682.057 silinescugeorge@yahoo.com

193. **Cornu** oras, judetul Prahova 1800 mp, d. 30 m, intravilan, Cornu - Prahova proprietar, teren liber pentru constructie noua, suprafata totala 1800 mp, apa, electricitate, gaze, canalizare la poarta, cadastru,, 25 Euro/mp. **25 €;** ☎0727.974.847

194. **Costinesti** 4500 mp, d. 27 m, intravilan, vand teren posibilitate de parcelare, 800 metri de plaja, utilitati in zona ideal casa. Pret /mp **20 €;** ☎0744.633.237

195. **Cozieni,** Ganeasa, 780 mp, d. 22 m, intravilan, langa Manastirea Pasarea, zona frumoasa si linistita, intravilan construibil, deschidere 22 m la drum asfaltat, padure si lac in apropiere, in zona cu constructii noi, utilitati - curent, apa, gaze; **35 €;** ☎0724.567.082 mihair1@gmail.com

196. **Crevedia** Mica Giurgiu 30 km de Bucuresti 4280 mp, d. 18 m, extravilan, vand teren 30 km Bucuresti, Crevedia Mica Giurgiu, 4285 mp2 la 60 m de case 200 m de PadureSituat in planul 1 la drumul comunal. Am toate actele cadastru intabulare teren **3.400 €;** ☎0764.456.069

197. **Crisul Repede-strada, 2500 mp, d. 20 m, intravilan, Izvorul Rece, vile vecine, ultima strada stanga din Bucuresti spre Bragadiru. Astept propuneri la pretul zonei ☎0722.317.132**

198. **Crivat** -Calarasi 2068 mp, d. 50 m, intravilan, vand teren si casa pe parter 140 mp utilata si mobilata. Are toate utilitatile, cu acces din soseaua principala, gradina de legume, curte generoasa. Pret negociabil **18.500 €;** ☎0762.973.263 dannynemo@yahoo.com

199. **Dacia** nr. 120, 312 mp, d. 8 m, intravilan, central, stradal, cladire P+1 demolabila, civilizat. Proprietar. **258.000 €;** ☎0722.443.141 diamondstone78@yahoo.com

200. **Damaroaia** Sector 1, Bucuresti, 324 mp, d. 4 m, intravilan, teren cu suprafata de 324 mp -LOT2- construibil pe aproximativ 140 mp (POT 45%), in regim P + 2 E. Deschidere 4 m. Construibil pe limita de proprietate posterioara si laterala prin alipire la calcane **62.000 €;** ☎0722.373.107 florin@floring.ro

201. **Damaroaia,** 427 mp, d. 14 m, intravilan, zona curata si linistita, teren cu deschidere buna, toate utilitatile pe teren, ideal pentru constructie vila sau bloc apartamente, **185.000 €;** ☎0730.993.333 tentantimobiliare@yahoo.com

202. **Dambovita,** Mavrodin 802 mp, d. 41 m, intravilan, vand teren intravilan in Dambovita, Mavrodin, langa gara Ghergani **16.000 L;** ☎0763.219.875

203. **Darvari,** 2500 mp, d. 14 m, intravilan, terenul se afla in vecinatea sc. gen. nr. 2 Darvari. Usor negociabil, mai multe detalii la telefon **20 €;** ☎0773.706.431 paraskivf89@gmail.com

204. **Darvari,** Ciorogarla, 1029 mp, d. 20 m, intravilan, urgent, 23.000 , discutabil, teren de vanzare, intravilan, Ciorogarla, Ilfov, 1029 m + 71 m drum acces. **23.000 €;** ☎0737.319.725/ 0722.433.950 andrey_buc@yahoo.com

205. **Darza,** Dambovita,Crevedia 1030 mp, d. 24 m, intravilan, teren 1030 mp cu 24 ml deschidere si casa batraneasca, demolabila. Curent, fantana, gaze la poarta. Pret discutabil, accept si schimb imobiliar. **24.000 €;** ☎0722.526.357

206. **Diamantului,** Ilfov, vand teren intre vile, utilitati pe strada, pret/mp, **100 €;** ☎0727.386.617

207. **Diamantului/ Safirului, 10000 mp, d. 30 m, intravilan, facilitati, vile vecine, Complex Drumul Taberei- Bragadiru. Astept propuneri la pretul zonei; ☎0722.317.132**

208. **DN** 2 - la 15 km de Bucuresti, 11000 mp, d. 22 m, intravilan, in apropierea firmei Pioner, padurea in apropiere, dubla deschidere, cadastru, intabulare, proprietar, pretul zonei; **☎**0726.024.401

209. **DN1,** Sos Bucuresti-Ploiesti, Balotesti, 11623 mp, d. 60 m, intravilan, vanzare teren intravilan, suprafata utila 11.623 mp, deschidere 60 ml, toate utilitatile. **348.690 €;** ☎0724.299.311 mariuseurobest@gmail.com

210. **Doamna** Ghica teren investitie 502 mp, d. 25 m, intravilan, teren de forma trapezoidala cu laturile de 17,16- 24,63-23,98- 25,24, la strada, in zona de blocuri p+8, cu regim propus de edificare initial P+6, actualmente regim p+2+3e. Accesul este dublu, cu des; **270.000 €;** ☎0744.505.999 alexandru@k-imobiliare.ro

211. **Dobrogeanu** Gherea, Intrarea Dafinului 2100 mp, d. 11 m, intravilan, Proprietar vand teren in Pitesti cu suprafata utila 2100 mp. Telefon, **40 €;** ☎0729.172.701/ 0724.243.729 codreanu_ioana65@yahoo.com

212. **Dobroiesti,** 387 mp, d. 27 m, intravilan, Dobroiesti, cartierul nou, Stejarului, loturi case, 344mp/19 , 344 mp/19, 481 mp/27 si 1907 mp (1048mp/78+859/65). Canalizare, apa, curent, urb.p+1et+m. **100 €;** ☎0722.511.217/ 0762.628.915 uigimob@yahoo.com

213. **Domnesti** 500 mp, d. 24 m, extravilan, Domnesti, padure Ordoreanu, tarlaua 74, 4 loturi de 500 metri si drum servitute, 10 euro/ mp, utilitatile sunt la 500 de metri, **5.000 €;** ☎0723.193.791 kristina.filip@gmail.com

214. **Domnesti** Teghes 767 mp, d. 24 m, intravilan, se vinde teren dubla deschidere, 24.47 x 24.17, cu drum in proprietate 191 mp, cu utilitati gaze si electrica in fata terenului, accesul se face pe o strada pietruita, padure, **13.000 €;** ☎0732.547.531 elenavoica@yahoo.com

215. **Domnesti** zona case, 600 mp, d. 20 m, intravilan, particular vand teren 486 mp cu deschidere de 20ml Domnesti in zona nou construita cu utilitati in apropiere; **13.000 €;** ☎0748.610.687 prosandu@yahoo.com

216. **Domnesti,** Clinceni, 400 mp, d. 30 m, intravilan, teren, particular, loturi 400-1.000 mp, utilitati, Curtea Domnesca, Unitatea Militara, Teghes, Ciutaci, rate, variante auto, **12 €;** ☎0723.530.331

217. **Domnesti,** Ilfov 1214 mp, d. 19 m, intravilan, terenul este situat intr-o zona superba, cu drum asfaltat, sosea lata de 6 m, canalizare, teava de gaze si stalp de curent (380 v) in fata terenului, la doar 2 km de la iesirea din Bucuresti **89 €;** ☎0722.136.236 a.augustin@gmail.com

218. **Domnesti,** Ilfov, 380 mp, d. 20 m, intravilan, Ocazie !!! la super pret 25 E/mp,str Fortului-Mimozei, langa u.m, la 3 km de Ghencea. S teren 310 mp+70 mp drum. Terenul este intabulat, cadastrat si imprejmuit, **25 €;** ☎0773.388.440 djextasy_dany@yahoo.com

219. **Domnesti,** Ilfov, 6953 mp, d. 23 m, intravilan, teren 6953 mp, zona periferica a comunei; **26.000 €;** ☎021.406.91.09

220. **DOMNESTI,** in spate la Hornbach, 45000 mp, d. 140 m, intravilan, teren, particular, tarla 11, deschidere la 3 drumuri, 1 km de linia de centura, variante sau plata in rate, urgent, **11 €;** ☎0723.530.331

221. **Domnesti,** Militari Fashion House, 28000 mp, d. 38 m, intravilan, pentru investitie teren pretabil mixt rezidential industrial; **20 €;** ☎0744.372.439/ 0773.886.826 nistor_house@yahoo.com

222. **Domnesti,** strada Garii, Ilfov 560 mp, d. 21 m, intravilan, Ofer spre vanzare 560 mp teren intravilan in Domnesti, strada Garii nr. 25, **35 €;** ☎0722.673.354 marian.snd@gmail.com

223. **Domnesti,** Teghes, 3750 mp, d. 18 m, intravilan, particular, teren intre case, deschidere la sosea principala, gaze, curent, canalizare, langa statie RATB, **11 €;** ☎0723.530.331

224. **Dor** Marunt- Calarasi, d. 900 m, intravilan, vand proiect fotovoltaic 5 mw- teren proprietate 110.000 mp; ☎0768.088.086

225. **Dorobanti,** Televiziune, 850 mp, d. 30 m, intravilan, teren cu casa demolabila, toate facilitatile in curte, posibilitate constructie s+p+3+4r, rugam maxima seriozitate, pret / mp, nediscutabil, comision 3%, **2.150.000 €;** ☎0761.255.433/ 0763.863.822 teraimobiliare@yahoo.com

226. **Dorohoi,** jud Botosani, 2700 mp, d. 15 m, intravilan, 2700 mp teren intravilan cu toate utilitatile. Str. Muntenei nr 20. Deschidere la doua drumuri, posibilitate de parcelare. Put de apa pe teren, pomi fructiferi. Pret negociabil. **15 €;** ☎0756.786.622 terezacorduneanu@gmail.com

227. **Dragomiresti** Deal, 1000 mp, d. 13 m, intravilan, 1000 mp, deschidere 10 m. Lungime 100 m. Utilitati la poarta, Dragomiresti Deal, rezidential. Alexandreanu Florin. Exclus agentii si agenti. 43 euro/mp, negociabil, **43.258 €;** ☎0763.777.824 vanzareterendragomirestideal@gmail.com

228. **Dragomiresti** Deal, Ilfov, 524 mp, d. 12 m, intravilan, vand teren intravilan Dragomiresti Deal, Ilfov, str. Zambilelor. 524 mp, dubla deschidere 12 m. Asfalt, apa, canalizare si curent la teren. Gazele foarte aproape de teren. Strada paralela cu drumul principal. **20.000 €;** ☎0749.064.990 td_catalin@yahoo.com

229. **Dragomiresti** Deal, ocazie 970 mp, d. 16 m, intravilan, vand teren 970 mp, intravilan, cu iesire la doua drumuri paralele cu doua deschideri de 14,5 m si 16,5m. Are energie electrica si put forat. Utilitati: canalizare, apa curenta, gaze. Strada Libertatii **32.950 €;** ☎0727.864.288

230. **Dragomiresti** Vale, 9300 mp, d. 24 m, extravilan, Dragomiresti Vale, strada Bujorului, teren intravilan, agricol, suprafata: 9.300 mp, deschidere: 24 m. POT: 45, CUT: 1.30, regim inaltime: 12, **325.000 €;** ☎0731.301.900 cristian.grigore@reian.ro

231. **Dragomiresti** Vale, Zurbaua, 6000 mp, d. 30 m, intravilan, la sosea, cu deschidere la viitorul al doilea inel de centura **7 €;** ☎0744.372.439/ 0773.886.826 nistor_house@yahoo.com

232. **Dristor,** metrou 436 mp, d. 12 m, intravilan, chiar pe strada Eufrosina Popescu, 12 m deschidere, constructie demolabila, toate actele **275.000 €;** ☎0728.777.132 office@ramax.ro

233. **Drumul** Taberei, Plaza, teren cu proiect si autorizatie 2162 mp, d. 30 m, intravilan, **1.450.000 €;** ☎0723.325.257 contact@mihaelaanton.ro

234. **Drumul** Taberei, Valea Oltului, 3400 mp, d. 25 m, intravilan, teren ingradit, propunere proiect 23 vile, zona linistita, mijloace de transport in imediata apropiere, toate utilitatile in zona. **550.000 €;** ☎0726.641.110 georgianasimonarusu@gmail.com

235. **Eforie** Sud, 609 mp, d. 15 m, intravilan, vand 609 mp teren cu casa demolabila / renovabila in Eforie Sud la 2 strazi de mare; **69.000 €;** ☎0753.053.304/ 0766.575.723 nicolae.olteanu@creditagricole.ro

236. **Eroii** Revolutiei teren 1315 mp 1315 mp, d. 24 m, intravilan, **650.000 €;** ☎0745.695.511 robert@robertgagos.ro

237. **Frumusani** la intrare, teren intravilan su. 407 mp, 407 mp, d. 18 m, intravilan, deschidere 18 m, la 100 m de sosea DN 4), asfalt si curent pana la loturi, intre case. Pret. 7.500. Euro. Whats app **7.500 €;** ☎0744.570.957 adalexhouse@gmail.com

238. **Frumusani,** 600 mp, d. 22 m, intravilan, deschidere padurea Filastache, zona de vile, construibil, curent, 500 m drum asfaltat din DN4, plata in rate, **8 €;** ☎0722.277.090

239. **Frumusani, Padurisu, particular, 700 mp, d. 20 m, intravilan, terenuri la 5 euro si 8.000 euro parcela sau schimb cu masina; ☎0761.335.333**

240. **Fundeni,** 1000 mp, d. 33 m, intravilan, vis a vis de Spitalul Fundeni 1.000 mp, strada Sergentia, teren cu utilitati apa, gaz, curent, canal si 1.000 mp strada Tibiscum, deschidere 30 ml toate utilitatile, teren intre constructii rezidentiale **185 €;** ☎0723.049.152 any_nistor@yahoo.com

241. **Fundeni,** aproape de Colentina, 500 mp, d. 17 m, intravilan, vis a vis Spitalul Fundeni, Cartierul Dacic,teren 500mp,d-17,,ideal constructie 2 vile sau bloc apartamente,cadastru, intabulare, strada asfaltata, gaze, canal, curent, urbanism. **93.000 €;** ☎021.688.08.67/ 0722.614.867

242. **Fundeni,** Bucuresti, 392 mp, d. 20 m, intravilan, teren intravilan cu dubla deschidere, deschidere la sos.Fundeni 19,17 ml + 20,43 la Intrarea Coltii Morarului, toata curtea este betonata, exista utilitati: curent 380 V, apa, canalizare, **210.000 €;** ☎0724.545.953

243. **Fundeni,** Dobroesti, 550 mp, d. 22 m, intravilan, Proprietar vand teren intersectie strada Marului cu strada Parului. Toate utilitatile. Drum asfaltat. Drum servitute 8 m. Departe de linii de tensiune. Dispune de cadastru si intabulare. **175 €;** ☎0751.013.799

244. **Fundeni,** Dobroesti, 7500 mp, d. 30 m, intravilan, teren intravilan 7500 mp, situat in Dobroesti pe Bd Victor Dumitrescu, d 30 m L 251 m, utilitati, zona in plina dezvoltare. Se poate dezmembra 2.500 sau 5.000, vanzare sau asociere. **105 €;** ☎0722.515.165 rezerv@rent-apartament.ro

245. **Ganeasa,** Ilfov, 1655 mp, d. 20 m, intravilan, deschidere 19.58 m, dubla, 1.655 mp, intravilan, construibil, zona verde, padure, la doar 18 km. de centr

Imobiliare vânzări TERENURI

316. **Ostrov,** 180 mp, d. 110 m, agricol, livada piersic si cais, 18 ha, front stradal 110 m (DN3), pret neg. **8 L;** ☎0724.920.841 snowishstuff@yahoo.com

317. **Otopeni** 1500 mp, d. 22 m, intravilan, particular, vanzare sau asociere , 3 loturi de teren a 500 mp fiecare, str. George Enescu, cu Autorizatie de construire, P+1E, 6 vile cuplate; ☎0723.638.589

318. **Otopeni,** 1000 mp, d. 25 m, intravilan, Otopeni, prelungirea strazii Ferme G, strada Lucian Blaga, zona in continua dezvoltare, parametrii urbanistici p+4 etaje, langa cartiere noi rezidentiale, toate utilitatile in apropiere, **50 €;** ☎0756.665.539

319. **Otopeni,** str. I. G. Duca, Mega Image, 649 mp, d. 36 m, intravilan, 7 parcele de diferite dimensiuni, conform schitei atasate, zona de vile si cladiri de birouri, toate utilitatile, strada asfaltata, acces usor din DN, 500 ml, vis-a-vis de Mega Image, usor negociabil, **64.900 €;** ☎0723.707.553/ 0740.729.273 razvan-zamfir1@yahoo.com

320. **Otopeni,** teren in rate la dezvoltator, 200 mp, d. 10 m, intravilan, in cadrul complexului nostru unde construim 3 case tip duplex adica 6 unitati, va oferim loturi cu diferite suprafete de 200 mp pana la 2000 mp. Toate utilitatile la 750m de Mc Donalds, strada Oasului **29.999 €;** ☎0768.088.013 Office@residencepark.ro

321. **Ovidiu,** jud. Constanta, 50000 mp, d. 63 m, extravilan, teren, ferma, cadastru, intabulare, certificate de urbanism. Se poate vinde si parcelat. Proprietar ofer comision avantajos. Pret 30 euro/mp Tel. 0799.161.098; Tel. Constanta 0341.117.344. **30 €;** ☎021.682.32.30/ 031.425.92.77

322. **Palazu** Mare, Constanta, 2500 mp, d. 24 m, intravilan, teren 2500 mp, forma: dreptunghiulara, plat; **200.000 €;** ☎021.406.91.09

323. **Pantelimon** Cernica 800 mp, d. 18 m, intravilan, vanzare lot teren Oras Pantelimon, langa lacul Cernica, zona de vile nou construite cu utilitati: curent, canalizare, apa, 800 mp, d=16 m la 50 m de Lacul Cernica, langa padure si vile nou construite, **76.000 €;** ☎0729.158.583 nicu_imob@yahoo.com

324. **Pantelimon** DN 3, 850 mp, d. 37 m, intravilan, zona mixta, stradal, **35 €;** ☎0723.527.076

325. **Pantelimon** DN3 32000 mp, d. 60 m, intravilan, langa depozit Somes, teren intravilan, suprafata 32.000 mp, deschidere DN3 si Gara Pasarea. Urbanism UTR M3 functiuni mixte, institutii, service si echipamente publice, comert, **1.280.000 €;** ☎0724.226.342/ 021.312.59.99 cristian@k-imobiliare.ro

326. **Pantelimon,** 15000 mp, d. 60 m, intravilan, Pantelimon, oras Zona str. Trandafrilor, str. Migdalilor, 15000 mp, deschidere 60,5 ml. Gaze, canal, apa, curent. Cartier rezidential. Pentru dezvoltare proiect imobiliar. Vile jur-imprejur; **45 €;** ☎0722.511.217/ 0762.628.915 office@cbs-imob.ro

327. **Pantelimon,** 1600 mp, d. 13 m, intravilan, Sellgros, teren cu 2 hale pe el, suprafata 1600 mp, deschidere stradala 13ml, acces tir, zona industriala, toata utilitatile pe teren, apa, gaze, curent, canal, aproape de centura, pret neg.; **213.997 €;** ☎0747.140.370

328. **Pantelimon,** 450 mp, d. 15 m, intravilan, teren intravilan suprafata 450 mp, deschidere 15 ml PUZ aprobat, rezidential, utilitati in zona **20.250 €;** ☎0724.226.342/ 021.312.59.99 cristian@k-imobiliare.ro

329. **Pantelimon,** 300 mp, d. 15 m, intravilan, vand loturi de teren pentru constructii de case. Terenul este bine poziionat cu acces rapid la sosea, in orasul Pantelimon, Dobroiesti, cu acces atat prin Pantelimon cat si pe la Cora Pantelimon; **15.000 €;** ☎0740.321.913/ 0726.340.034 r@reboutique.ro

330. **Pantelimon,** Biserica Noua, 386 mp, d. 24 m, intravilan, Pantelimon, Cartierul Austriac al doilea lot din str. Gradinarilor 86, Pot 35% PUZ. 386 mp. Deschidere la drum de servitute 24 ml 18, 500 Euro, posib gaze si electricitate. **18.500 €;** ☎0721.275.684

331. **Pantelimon,** Cernica biserica noua, 700 mp, d. 32 m, intravilan, Intrarea Mierlei se intra din George Tarnea 700 mp, D 32 m, POT 35 %, PUZ, posibilitati gaze, electricitate. Certificat urbanism, cadastru, intabulare, P+1, 40 euro mp **38 €;** ☎0721.275.684

332. **Pantelimon,** Cernica, 500 mp, d. 33 m, intravilan, terenul are suprafata de 500 mp, forma dreptungiulara 33,20 m x 15,07 m, conform PUG: POT 35%; CUT 1,3; RHMax 12 m. Este situat la aprox. 600 m de DN3. Utilitati in zona **21.900 €;** ☎0728.009.281 tudor@g3imobiliare.ro

333. **Pantelimon,** DN3, km 15, 870 mp, d. 30 m, destinatie mixta, cadastru, intabulare, scos circuitul agricol, ideal hala sau vila, proprietar direct, lipit DN3, utilitati, fara publicitate, **50 €;** ☎0737.530.171/ 0722.363.183 cosmin_rally@yahoo.com

334. **Pantelimon,** Lebada 500 mp, d. 20 m, intravilan, Pantelimon, Lebada, 500 mp. Deschidere 20 ml intravilan construibil zona de vile utilitati gaze, canalizare, electricitate 89 euro / mp, **89 €;** ☎0721.275.684

335. **Pantelimon,** Lebada, 500 mp, d. 26 m, intravilan, intre vile, 95 euro/mp, ☎0723.527.076

336. **Pantelimon,** Rascoalei 1100 mp, d. 20 m, 550 / 1.100 mp, construibil rezidential, cadastru, intabulare, neinundabil, deschidere proprietar, utilitati, scos circuit agricol, urbanism p+2, fara publicitate, **50 €;** ☎0722.363.183 cosmin_rally@yahoo.com

337. **Parcul** Lacul Tei, sectorul 2, ocazie, 350 mp, d. 10 m, intravilan, zona Lacul Tei, toate facilitatile,ex 2 cons pe teren. POT:45%. Regim inaltime 10 m. Urbanism existent. Terenul e in zona L1A, RH10.E la 2 min.de mers la Parcul Lacul Tei. Investitie Pret neg. Urgent -proprietar **182.500 €;** ☎0730.865.872

338. **Pascani,** Iasi, 7497 mp, d. 29 m, extravilan, teren 7497 mp, plan, forma: paralelogram; **49.000 €;** ☎021.406.91.09

339. **Peris** Cocioc pe str. Sf Stefan, 1,5 km de DN1 606 mp, d. 15 m, intravilan, strada principala asfaltata si iluminata, deosebit de linistita, marginit de livada ingradita pe 2 laturi, vecini deosebiti, aprox. 15 m deschidere. Comision 0% **14.900 €;** ☎0725.691.900/ 0762.079.095

340. **Peris,** 5000 mp, d. 24 m, intravilan, teren langa padure, aer f. curat, certificat urbanism, 0,99 euro/mp; ☎0752.251.136

341. **Peris,** Ilfov, 10000 mp, d. 20 m, intravilan, de vinzare 10000 mp, Peris, pe strada Principala, **300.000 €;** ☎0722.126.823

342. **Peris,** Ilfov, 15000 mp, d. 44 m, intravilan, in spatele Primariei, eventual parcelabil, pret/ mp, **15 €;** ☎0744.397.473

343. **Peris,** Ilfov, 1000 mp, d. 20 m, intravilan, Peris, strada Polona, intravilan, fara constructii pe teren, zona iluminata stradal, utilitati, alaturat se afla constructii locuite, in apropiere de strada principala DJ101B Peris. **18.000 €;** ☎0758.098.917/ 0758.098.905 georgian.draghia@galaxyimob.ro

344. **Peris,** jud Ilfov, 3100 mp, intravilan, intravilan cu un capat in padure, conectat la gaze, apa, electricitate. Proprietar, ☎0722.291.122

345. **Peris,** Scrovistea Balteni, 2500 mp, d. 16 m, intravilan, vand 2500 mp in comuna Peris, sat Balteni, **9 €;** ☎0744.300.012 mrsst74@yahoo.com

346. **Petrachioaia** teren 900 mp cu deschidere la lac in Ilfov 900 mp, d. 20 m, intravilan, **26.100 €;** ☎0747.825.874 marius@murzea.ro

347. **Petrachioaia,** Ilfov, 10000 mp, d. 42 m, extravilan, teren extravilan la 100 m de Sos Petrachioaia, propus, intabulare intravilan, cadastru. **4 €;** ☎0722.330.307/ 0723.272.097 carinaimobiliare@yahoo.com

348. **Petrechioaia** 17000 mp, d. 40 m, extravilan, T61 -11000 mp, T62-16.300 mp, T74-7000 mp, T76-17.600 mp, ☎0723.515.008 elenaserban14@gmail.com

349. **Piata** Muncii, Gradina de Vara, 324 mp, d. 12 m, intravilan, teren de vanzare intr-o zona foarte frumoasa cu multe spatii verzi in suprafata de 324 mp cu o deschidere de 12ml ,zona protejata L1b, S+P+2+3R, POT:50%, CUT: 1,8. **215.000 €;** ☎0786.428.222 cristi.kvb86@gmail.com

350. **Pipera,** 2418 mp, d. 20 m, intravilan, Bucuresti Nord, Pipera, Matei Basarab, are deschidere totala la strada d. 19.86m/ 122 m. Pretul: 275 euro/ mp, **664.950 €;** ☎0744.536.198 imobucuresti@gmail.com

351. **Pipera,** 65000 mp, d. 180 m, intravilan, pe bd. Octavian Goga, leaga str. Popasului cu cartierul Madrid, ideal pentru rezidential sau institutie invatamant, un teren cu mare potential 30 e/ mp si 45 e/ mp, **1.800.000 €;** ☎0744.372.439/ 0773.886.826 nistor_house@yahoo.com

352. **Pipera,** 500 mp, d. 20 m, intravilan, Pipera, cartier vile H. Coanda, str. Campul Pipera, loturi de teren cu suprafete intre 500 si 10000 mp. intravilane construibile, urbanism POT 40-45%, CUT 1-1.3, H max P+2E+M, toate utilitatile, 150 E. **75.000 €;** ☎0744.648.490 stefimobiliare@yahoo.com

353. **Pipera,** Ilfov, 530 mp, d. 16 m, intravilan, teren stradal Emil Racovita, urbanism informare P+4, toate utilitatile. **230 €;** ☎0722.330.307/ 0723.272.097 carinaimobiliare@yahoo.com

354. **Pipera,** in spatele Scolii Americane, 1050 mp, d. 41 m, intravilan, Pipera teren,1050 mp, deschidere 41m, urbanism, cadastru si intabulare, zona in dezvoltare, liber. Accept variante, **153.000 €;** ☎0758.200.203/ 0722.625.665 vivinelu@yahoo.com

355. **Pipera,** Tunari vizavi ScAmericana, padure, 1900 mp, d. 19 m, intravilan, proprietar, Pipera Tunari, Oxford Gardens, 2 parcelelX950 mp, alaturate, parcela:19 mdesch.x 50 m, carte funciara. Impreuna au19m X100 m.Amplasat la 40m de Padurea Baneasa,linisteVand/schimb cu apartament/variante, **85 €;** ☎+40722535715/ +40722510610 lilians17@yahoo.com

356. **Plataresti** 8330 mp, d. 70 m, extravilan, proprietar vand teren in Plataresti, prin Cernica, 20 minute de Bucuresti, deschidere 70 ml, la sosea, DJ 101. In viitor canalizare, gaze. 15 km Auchan -Pallady. Se poate si schimb; **25.000 €;** ☎0742.013.393/ 0743.060.805 contact@stevimobiliare.ro

357. **Plevnei** 500 mp, d. 7 m, intravilan, Spitalul Militar, teren 500 mp, cu constructie p+1, 400 mp, casa demolabila sau se poate reconditiona, pretabil pt. locuit sau spatiu comercial, **295.000 €;** ☎0733.161.954

358. **Plevnei,** Witing, 460 mp, d. 12 m, intravilan, zona linistita si curata, aproape de statia de metrou Gara de Nord, teren cu deschidere buna, toate utilitatile, ideal constructie vila/ bloc apartamente, **230.000 €;** ☎0730.993.333 tentantimobiliare@yahoo.com

359. **Policilor,** 6000 mp, d. 30 m, intravilan, terenul este pozitionat in spate blocuri Policolor, are deschidere la doua strazi, intr-o zona cu o puternica dezvoltare imobiliara. **75 €;** ☎0749.218.891

360. **Policilor,** metrou Nicolae Teclu, Mari Vila, 512 mp, d. 20 m, intravilan, strada Drumul Gura Calitei, suprafata 500 mp intravilan, deschidere 25 ml, drum servitute, complex Palladium Residence, toate actele **70 €;** ☎0728.777.132 office@ramax.ro

361. **Policilor,** sector 3, str. Gura Putnei, 740 mp, d. 22 m, intravilan, 740 mp, d=24ml la strada asfaltata, canal si curent terenul se afla in zona M 3 CU POT Maxim 60% CUT 2,5 cu regim S+P+2+3-4, zona in plina dezvoltare **120.000 €;** ☎0729.158.583 nicu_imob@yahoo.com

362. **Popesti** Leordeni, 16703 mp, d. 121 m, intravilan, Popesti Leordeni, s 16703 mp compus din 3 loturi, lotul 1 s 7463 mp, deschidere 1 54 m, lotul 2 s 5950 mp, deschidere 2, 69, 25 m, lotul 3, s 3290 mp, deschidere 3, 38 m, toate utilitatile. **60 €;** ☎0723.224.223/ 0749.239.555 nissa200510@gmail.com

363. **Popesti** Leordeni, deschidere dubla, vedere Splai 5000 mp, d. 38 m, intravilan, teren generos cu dubla deschidere (38 m) si vedere superba asupra Splaiului Unirii. Case construite in vecinatate, acces facil si utilitati in apropiere. **249.000 €;** ☎0744.349.967 office@erre.ro

364. **Popesti** Leordeni, Ilfov, 1900 mp, d. 13 m, intravilan, teren amplasat intr-o zona in plina dezvoltare imobilara, Popesti Leordeni, toate utilitatile in zona, acte la zi, direct proprietar, **85.000 €;** ☎0770.386.203 enebogdan7@gmail.com

365. **Popesti** Leordeni, str Miraslau, 520 mp, d. 11 m, intravilan, teren imprejmuit, constructie pe teren, put, particular, desch.=10,5 m, pret negociabil, ☎0726.108.855/ 0722.653.108

366. **Popesti** Leordeni, teren zona centrala, 420 mp, 420 mp, d. 20 m, intravilan, terenul se afla in zona centrala a orasului Popesti Leordeni. Dispune de toate utilitatile trase. Pe teren se afla o constructie, numai parter. Deschidere 20 ml. **85.000 €;** ☎0764.180.052 office@nemarimobiliare.ro

367. **Popesti,** 11225 mp, d. 30 m, intravilan, Teren cu acces direct din centura Bucuresti. 11.225 mp, cu deschidere de 30 m ☎0730.112.593 cristian.calin@romconsort.ro

368. **Popesti,** centura, 22800 mp, d. 145 m, intravilan, acces din DN4 Oltenita, langa depozit Mega Image, dimensiuni 157 cu 145, zona in dezvoltare, intabulare, **75.000 €;** ☎0744.648.490 stefimobiliare@yahoo.com

369. **Predeal,** Alexandru Ioan Cuza, 2000 mp, d. 45 m, intravilan, terenul conform schitei 897/2/3 + 897/2/4 (deschidere la drum aprox. 45m). Strada Alexandru Ioan Cuza. Pretabil pentru casa de vacanta, pensiune, hotel. **100.000 €;** ☎0721.115.770 dragomirdianamaria@gmail.com

370. **Prelungirea** Ghencea 511 mp, d. 16 m, intravilan, proprietar Str. Drumul Valea Furcii, perpendiculara pe Str. Valea Oltului. 16.15 x 31.64 m, utilitati la poarta, pe strada se afla constructii noi si este asfaltata. Acte in regula. **195 €;** ☎0722.246.356 vulpitah@yahoo.com

371. **Prelungirea** Ghencea 420000 mp, d. 45 m, intravilan, teren intravilan 42 ha, CF urbanism cu POT-70%,CUT-3, zona urbanistica M2, CF toate facilitatile ,pret 150 euro/mp, rugam maxima seriozitate, comision 3%, ☎0784.931.644/ 0761.255.433 teraimobiliare@yahoo.com

372. **Prelungirea** Ghencea Cooperativei Lavei, 5000 mp, d. 100 m, intravilan, teren construibil p+3+m, 5000 mp cu d-100 m/50 m zona de vile, blocuri, case, utilitati in curte, apa gaze, canalizare, Enel, Ratb 185, cu iesire la Alexandriei, Ghencea, R. Doamnei, POT-70%. CUT-1.2% **125 €;** ☎0721.968.946 mariana_mircioi@yahoo.com

373. **Prelungirea** Ghencea, 1500 mp, d. 38 m, intravilan, Ghencea, langa Cubic Residence, teren aproape patrat, deschidere 38 m, pretabil investitie, blocuri, case, pret 100 euro/mp. **150.000 €;** ☎0758.323.323 office@imobservicecenter.ro

374. **Prelungirea** Ghençea, 887 mp, d. 30 m, intravilan, strada Toamnei/Verii. Asfalt, iluminat public, Gaze, curent electric, cablu TV/internet/telefonie. **87.000 €;** ☎0729.997.609 cosmin.ionitoiu@gmail.com

375. **Prelungirea** Ghencea, 404 mp, d. 18 m, intravilan, vanzare teren intravilan, suprafata 404 mp, deschidere 18 m, utilitati: apa, curent, gaze. **27.000 €;** ☎0723.334.024 bbadrian@gmail.com

376. **Prelungirea** Ghencea, Centura Domnesti, Militari, 13000 mp, d. 105 m, intravilan, ideal investitie, centura, deschidere 105/125 intravilan, utilitati apropiere, vecini Far-Est, zona mixta, intabulare, plan 2, langa Unitatea Militara drum asfaltat pana la teren, str Fortului, **23 €;** ☎0725.740.601

377. **Prelungirea** Ghencea, Drumul Ghinarilor. Nr 45A 600 mp, d. 30 m, intravilan, Particular, vand teren intravilan, Prelungirea Ghencea, Drumul Ghindarilor, Nr. 45A, Sector 5, 600mp cu deschidere 30 ml la Drumul Ghindarilor. **78.000 €;** ☎0721.536.990 etotolici@yahoo.com

378. **Prelungirea** Ghencea, Intrarea Maracineni, 800 mp, d. 22 m, intravilan, vend teren intrevilan cu toate utilitatile, cu 2 deschideri la strada, bun pentru 2 vile. **110.000 €;** ☎0722.331.149

379. **Pucioasa** statiune balneoclimaterica, Dambovita 500 mp, d. 18 m, intravilan, teren intravilan Pucioasa 500 mp, apa, gaze, energie electrica la 100 m, zona constructii noi **8.000 €;** ☎0722.317.632 luxstarpc@yahoo.com

380. **Racani,** judetul Dambovita, 1200 mp, d. 10 m, intravilan, teren cu deschidere pe fata de 10 m si pe spate de 35m, utilitati (curent, gaze) put curte, casuta vacanta, **20.000 €;** ☎0720.695.162

381. **Rahova,** sectorul 5, 300 mp, d. 12 m, intravilan, vand loturi de casa de 300/500/1000 mp, dezmembrez la cerere un teren de 1000 mp, toate utilitatile, asfalt, intre case, vecini linistiti, str Caracal, zona foarte civilizata din toate punctele de vedere, **135 €;** ☎0753.014.509 contact@myarthrealestate.ro

382. **Rasnov** glajerie 2400 mp, d. 60 m, intravilan, ideal pentru hotel, pensiune, tripla deschidere **72.000 €;** ☎0722.330.307/ 0723.272.097 carinaimobiliare@yahoo.com

383. **Sabareni,** planul doi, proprietar, 1400 mp, d. 40 m, intravilan, langa vile, curent electric, gaze in apropiere, cu deschidere pe 2 laturi, urgent **10.000 €;** ☎0773.886.826 nistor_house@yahoo.com

384. **Sacele,** 23000 mp, d. 100 m, intravilan, vand teren constructii diverse, puz aprobat, **15 €;** ☎0722.854.549 mhbuta@yahoo.com

385. **Saftica** teren 1000 mp, intravilan, 1000 mp, d. 28 m, intravilan, **50.000 €;** ☎0745.943.017 tedy@bucurestispaticomerciale.ro

386. **Saftica,** 1988 mp, d. 11 m, intravilan, vand teren cu intrare din DN1, str. Crangului, d.11m x 183.27m, utilitati, cartier nou de vile, 20 euro/mp, **39.760 €;** ☎0769.502.696

387. **Saftica,** 638 mp, d. 4 m, intravilan, vand teren cu intrare din DN1, str. Intr. TEC, avand vecini 3 vile, **19.000 €;** ☎0769.502.696/ 031.401.42.29

388. **Saftica,** 3771 mp, d. 21 m, intravilan, vand teren d. 20.8m x 183.27m, compus din doua titluri cu intrarea din DN1, str. Crangului, utilitati: sosea, electric, pret discutabil, **30 €;** ☎031.401.42.29/ 0768.656.899

389. **Saftica,** Balotesti, 620 mp, d. 27 m, intravilan, schimb teren 620 mp Saftica cu locuinta Bucuresti, **42.000 €;**

390. **Santaul** Mare, Bihor, 8000 mp, d. 40 m, intravilan, in zona periferica, deschidere: 40 m, **11.000 €;** ☎021.406.91.09

391. **Sat** Cocioc, com. Peris, Ilfov, 9450 mp, d. 89 m, intravilan, vand teren aproape de complexul Scrovistea Village, cad., intabulare, pretabil la dezmembrari, pretabil constructii, pretul zonei fara intermediari; ☎0730.915.389

392. **Sat** Dumbraveni, judetul Calarasi, 6837 mp, d. 30 m, intravilan, teren de 6.000 mp, intr-o zona de vile, cu o vedere spre lac pe o latime de 100 de metri este accesat dintr-o sosea asfaltata, deschiderea fiind de 30 de metri. Comision 0% la cumparare. Profita acum; **49.615 €;** ☎0763.489.485 petru.gulian@remax.ro

393. **Sat** Dumbraveni, Balotesti, Ilfov, 5008 mp, d. 17 m, intravilan, teren forma dreptunghiulara, plan, deschidere: 17.17 m, **79.000 €;** ☎021.406.91.09

394. **Sat** Ostratu, Corbeanca, Ilfov, 15000 mp, d. 27 m, extravilan, teren 15.000 mp, forma: dreptunghiulara, plat; **200.000 €;** ☎021.406.91.09

395. **Sat** Rosu , jud. Ilfov, 1850 mp, d. 23 m, intravilan, proprietar, drept, pe malul apei, langa padure, la strada, strada asfaltata, toate utilitatile la poarta (gaze, canalizare, apa, electricitate) **135 €;** ☎0724.900.757 ediz@violetas.ro

396. **Sector** 1, zona la stejari, Bucuresti, 1150 mp, d. 60 m, intravilan, suprafete de teren intravilan cu toate utilitatile ☎0773.886.826 nistor_house@yahoo.com

397. **Sector** 2 Colentina, 201 mp, d. 12 m, intravilan, cand teren în zona Colentina sector 2. Pentru mai multe detalii va rog sa ma sunati; **43.000 €;** ☎0766.787.322

398. **Sector** 3, Bucuresti, 630 mp, d. 22 m, intravilan, teren intravilan suprafi totala 630 mp, drum acees 79.90 mp, cadastru, intabulare CU=P+2, PUZ=45%, numar postal, fara utilitati **57.000 €;** ☎0722.622.272 nikole_val@yahoo.com

399. **Sector** 6 Militari Bucuresti, 1500 mp, d. 70 m, intravilan, proprietar, vand teren, sector 6,parcelabil, situat la intersectia dintre strazile Drumul Belsugului cu Viscolului, racordat la toate facilitatile. Pret 250 euro /mp; **250 €;** ☎0770.278.593

400. **Sibioara,** Lumina, Constanta, 3200 mp, d. 65 m, intravilan, teren situat in sat, deschidere: 64.95 m, **18.000 €;** ☎021.406.91.09

401. **Silistea** Snagov, 8000 mp, d. 100 m, extravilan, vand sau dau in arenda teren liber. Relatii la telefon: **35.000 €;** ☎0728.681.177

402. **Silistea** Snagovului 1700 mp, d. 21 m, intravilan, teren situat intr-o pozitie excelenta in centrul comunei Silistea la doar 40 km de Bucuresti **35 €;** ☎0726.509.870 argeseanugabriel@yahoo.com

403. **Silistea** Snagovului, d. 20 m, loturi de 500 p, zona de vile, deschidere la lac, pret/ lot, **15.000 €;** ☎0722.414.299

404. **Silistea** Snagovului, intravilan, particular 750 mp, d. 20 m, intravilan, are certificat urbanism: regim de inaltime P+2, POT 30%, CUT 0.60. Fara comision. Localizare GPS: latitudine 44.7450380 nordica, longitudine 26.1973450 estica **5.500 €;** ☎0721.200.376 alexe_lizica@yahoo.com

405. **Sinaia,** Cota 1000, Moroeni, Moroieni, 1500 mp, d. 30 m, intravilan, vand teren intravilan zona Sinaia - Cota 1000, Moroeni, Paduchiosu, 1500 mp, 30x50 m, intravilan construibil, dubla-deschidere 30 m la DN 71 Terenul apartine de Moroieni, e la limita judetelor DB cu PH, **25.000 €;** ☎0724.500.507

406. **Sinaia,** Prahova. 10000 mp, d. 70 m, intravilan, zona montana turistica, panorama deosebita, **136.000 €;** ☎021.406.91.09

407. **Sinesti,** jud. Ialomita, 1225 mp, intravilan, langa padure si DN, teren toate facilitatile, desc. 15,5 m, pret/ mp, **8 €;** ☎0744.700.777

408. **Slatina,** Clocociov, 1200 mp, d. 15 m, intravilan, vand teren intravilan in zona rezidentiala,s uprafata utila 1200 mp cu deschidere 15 mp. Facilitati: curent electric, apa curenta, canalizare, gaze; ☎0763.606.777 anca.marin91@yahoo.com

409. **Snagov** Astoria 2550 mp, d. 19 m, intravilan, curent, gaze, zona vile, langa padure, 15 Euro mp, ☎0733.461.537

410. **Snagov,** 3100 mp, d. 27 m, intravilan, Sat, curent, apa, gaze, canal, acte. Relatii la telefon. **45 €;** ☎0745.067.409

411. **Snagov,** Ghermanesti, 970 mp, d. 21 m, intravilan, vand teren de 994 mp situat in comuna Snagov, sat Ghermanesti intre doua vile, cu deschidere de 21 ml in zona navigabila a Lacului Snagov, vis-a vis de Artha Park. Pretul este de 135000 discutabil. **135.000 €;** ☎0722.275.640

412. **Snagov,** Ilfov 1000 mp, d. 40 m, intravilan, teren intravilan, pentru constructii. 1000 mp, parcelat in 2 terenuri a cate 500 mp, zona centrala, utilitati, S+P+E+M, **50 €;** ☎0721.115.770 diana.dragomir@eticimob.ro

413. **Snagov,** Nuci, 5400 mp, d. 20 m, intravilan, teren pozitionat intre sosea si padure, pretabil minifirma, azil, etc. Pret/mp. **8 €;** ☎0752.882.609

414. **Snagov,** vanzare teren intravilan 2200 mp, d. 7 m, intravilan, Snagov, Gruiu, padurea complexului Astoria, 2200 mp, pret 17 e/mp sau 2 loturi de 831 mp, pret 20 e/mp si una parcela 531 mp, pret 20 e/mp, rog seriozitate comision 1500 e+tva. **40.000 €;** ☎0760.978.331/ 0720.533.650 teraimobiliare@yahoo.com

415. **Soseau** de centura, 10000 mp, d. 42 m, intravilan, teren intravilan pentru hale industriale. **540.000 €;** ☎+40736013770 alex@alexandrudobrea.ro

416. **Soseaua** Chitilei, stradal, vav parc Maica Teofana 288 mp, d. 16 m, intravilan, teren 288 mp, d=16 m, calcan spre N, casa demolabila, cadastru si intabulare, detalii urbanism : S+P+5R , POT 60-75%, CUT 2.5, posibil schimb si diferenta cu o garsoniera etaj inferior in zona Basilescu **135.000 €;** ☎0730.007.000

417. **Splaiul** Unirii, 76500 mp, d. 280 m, intravilan, dupa Autovit 7,65 ha teren, PUZ executat pentru s+p+6, canalizare, gaze, apa, cf, pret 99 euro/ mp si 8 ha Magurele intravilan, canalizare, curent, pret 75 euro/ mp, rog seriozitate; ☎0722.560.930/ 0760.978.331 teraimobiliare@yahoo.com

418. **Splaiul** Unirii, 1305 mp, d. 35 m, intravilan, Splaiul Unirii, pod N. Grigorescu, intersectie drum Malul Mierii, teren 1305 mp dubla deschidere, 35,5 ml la Splai si 36 ml la Malul Mierii. Canal, gaze, curent. Zona mixta. **82.000 €;** ☎0722.511.217/ 0762.628.915 office@cbs-imob.ro

419. **Stanesti,** Giurgiu, 15000 mp, d. 50 m, intravilan, teren situat in sat Ghizdaru, curte partial betonata, hala metalica, racordat Enel, pretabil ferma animale sau agricola, granituit pe doua laturi de un parau (posibilitate irigare) **1 €;** ☎0730.635.449

420. **Stefanestii** de Jos, d. 2000 m, intravilan, particular, teren intravilan, aproape de primarie, **29.000 €;** ☎0722.368.789

421. **Stefanestii** de Jos, 1000 mp, d. 7 m, intravilan, Stefanestii de Jos, Ilfov. Teren intravilan, 1000 mp, deschidere 7 ml, pret negociabil; **25.000 €;** ☎0722.850.967

422. **Strada** Bariera Valcii, Craiova, Dolj, 1644 mp, d. 19 m, intravilan, detalii la tel., **63.000 €;** ☎021.406.91.09

423. **Strada** Ion Giurculescu, Campulung, Arges, 3487 mp, d. 63 m, intravilan, teren, suprafata: 3487,28 mp, deschidere: 63.61 m, **38.000 €;** ☎021.406.91.09

424. **Strada** Miorita Comuna Berceni teren 367 mp 367 mp, d. 16 m, intravilan, - terenul se afla pe Str Miorita la cca 400-500 m de soseaua principala, o strada frumos amenajata ideala pentru constructie casa sau investitie de viitor, gaz, curent asfalt in apropiere, **22.000 €;** ☎0728.105.702

425. **Strada** Salciei, Domnesti, Judet Ilfov, 6015 mp, d. 137 m, intravilan, pret negociabil, suprafata: 6015.15 mp, deschidere: 136.76 m, **149.000 €;** ☎021.406.91.09

426. **Straulesti** Nades, 11500 mp, d. 98 m, intravilan, teren suprafata 15500 mp, deschidere 98 mp, certificat de urbanism M3, p+4, pot 60%, cut 2,5, rezidential /birouri/servicii, toate utilitatile la strada, **2.590.000 €;** ☎0724.226.342/ 021.312.59.99 cristian@k-imobiliare.ro

427. **Straulesti,** 2 Cocosi, 791 mp, d. 20 m, intravilan, teren (656 mp utili + 135 mp cota drum), gaze, curent, canalizare, apa, PUD aprobat cu ri s+p+1e, pot 35%, cut 0.7, intabulat, neg. **120.000 €;** ☎0763.839.539/ 031.438.12.51 george@regalhouse.ro

428. **Tamadau** Mare 1860 mp, d. 90 m, intravilan, casa cu curte. Suprafata totala 1860 m . 3 parcele.Proprietarea este racordata la curent. Sursa de apa la put se afla pe proprietate, in proximitatea casei. Toate actele si impozitele la zi. **50.000 €;** ☎00491717549736/ 0744.514.237 caprifoi77@yahoo.com

429. **Tamadaul** Mare 14000 mp, d. 80 m, intravilan, teren dezmembrat in 14 loturi cu deschidere in asfalt 80 m si la Balta Calareti 80 m, pretul este pentru tot terenul **15 L;** ☎0723.049.152 any_nistor@yahoo.com

430. **Tancabesti,** teren 5.000 mp front 42ml la DN1, km 30 Tancabesti 5000 mp, d. 42 m, intravilan, **70.000 €;** ☎0740.180.180 office@casadecasa.ro

431. **Tantava,** Giurgiu 1500 mp, d. 18 m, intravilan, Proprietar, vand teren 1500 mp, ideal casa, deschidere 18 mp, 15 km distanta de Bucuresti, **15 €;** ☎0767.744.842

432. **Tartasesti,** 1000 mp, d. 21 m, intravilan, loturi parcelate toate utilitatile in apropiere 14 euro/ mp, zona vile, mai sunt de vanzare loturile, 2, 3, 4, 5, 6, 7, **11 €;** ☎0744.532.417 amihaela.muha@gmail.com

433. **Telega,** Prahova, 1000 mp, vand teren, negociabil; ☎0761.676.427

434. **Teren** 234 mp, d. 15 m, intravilan, Direct proprietar, teren liber de constructii, deschidere 15 mp, pozitionat la sud, **950 €;** ☎0723.317.417 nora@partypak.ro

435. **Teren** 2.000 mp cu 60 m deschidere lac Cernica, 2000 mp, d. 12 m, intravilan, Sugestie: pretabil 2/3 case de vacanta cu cate 20/30 ml (ponton) iesire individuala la lac (casa permanenta sau de vacanta + livada fructiferi + legume), **60.000 €;** ☎0744.663.367 pauldinca1@gmail.com

436. **Theodor** Pallady 4359 mp, d. 106 m, intravilan, zona Opel, str. Lunca Bisericii, teren intravilan 4.359 mp cu duba deschidere (106 ml la Lunca Tarnavei si 42 ml la Lunca Bisericii). Gaze, curent, urb. M3, POT 60%, CUT 2,5 (p+4etaje), **200 €;** ☎0722.511.217/ 0762.628.915 uigimob@yahoo.com

437. **Theodor** Pallady A2, 9100 mp, Arabesque, 9100 mp, d. 18 m, intravilan, teren de vanzare 9100 mp, d 18 ml, potential investitonal, langa Arabesque si Arow Acces, dublu, pretabil spatiu logistic, complex locuinte, birouri, hala depozitare, **60 €;** ☎0756.923.564 ocaziebuna@gmail.com

438. **Theodor** Pallady metrou Anghel Saligny Oxigenului 6500 mp, d. 14 m, intravilan, Drumul intre Tarlale, 6500 mp, zona mixta, deschidere 14 ml la asfalt, canal si trifazic la poarta,excelenta investitie, cadastru, intabulare, vecini Eboda si Tehnologica Radion. Id 900234 **34 €;** ☎0758.323.323 office@imobservicecenter.ro

439. **Theodor** Pallady, 32000 mp, d. 500 m, intravilan, 32 ha stradal langa metrou, toate utilitatile, se poate construi complex rezidential de blocuri cu 4 - 6 sau 10 nivele; ☎0744.372.439/ 0773.886.826 nistor_house@yahoo.com

440. **Theodor** Pallady, 12000 mp, d. 68 m, intravilan, Drumul Gura Fagetului, teren in suprafata de 12000 mp, deschidere 68 m, strada asfaltata, utilitati la limita de proprietate, certificat de urbanism, zona M3(P+4)P.OT 60%,CUT 2, 5, zona in plina dezvoltare, **230 €;** ☎0763.836.939/ 0731.169.114 dorelolteanu.sedmag@gmail.com

441. **Theodor** Pallady, 3700 mp, d. 37 m, intravilan, Gura Putnei, teren in suprafata de 3700 mp, deschidere 37 m, certificat de urbanism, zona M3 ceea ce permite o dezvoltare de P+4E, P.O.T 60%, C.U.T 2,5. Accesul se face pe drum asfaltat cu utilitati, **230 €;** ☎0763.836.939/ 0731.169.114 dorelolteanu.sedmag@gmail.com

442. **Theodor** Pallady, 8800 mp, d. 202 m, intravilan, Policolor, str. Gura Calitei colt cu Gura Badicului, teren intravilan 8800 mp, dubla deschidere (41 ml cu 202 ml). Zona M2 - functiuni mixte, POT= 50%,CUT=3,5 (S+P+14ET) **125 €;** ☎0722.511.217/ 0762.628.915 uigimob@yahoo.com

443. **Theodor** Pallady, 5800 mp, d. 29 m, intravilan, va propun in exclusivitate un teren in str Gura Calitei in sp de 5800 mp cu D 29 ml la strada pietruita, toate utilitatile pe strada, pretabil investitie, constructie case vile, bloculete, pret neg. **299.000 €;** ☎0732.547.531 elenavoica@yahoo.com

444. **Theodor** Pallady, Bucuresti, 2166 mp, d. 37 m, intravilan, str. Gura Crivatului, teren intravilan 2166 mp /d= 37 ml, urb. I1c (d+p+2et+m), toate facilitatile (langa ansamblul Palladium); **220 €;** ☎0722.511.217/ 0762.628.915 uigimob@yahoo.com

445. **Theodor** Pallady, Gura Crivatului, Sector 3, 1000 mp, d. 25 m, gaze, canal, apa, p+4+m, stradal, superpozitie; ☎0722.414.299

446. **Theodor** Pallady, Nicolae

31. **Lugoj,** Timis. Teren S.U. 11660 mp, sp. industrial, suprafata 11660 mp + construcţii industriale, 2718 mp. Spatiu industrial. Strada Caransebesului **1.630.000 €;** ☎021.406.91.09

32. **Magurele-1400 mp constructie moderna S.U. 1400 mp, sp. depozitare, +5500 mp teren D=35 m la asfalt - 600 mp (P+2) birouri (beton) + 800mp hala din Europrofile cu panouri vata minerala 150 mm grosime, utilitati 120 KVA curent, apa, gaz, pozitie deosebita, 0% risc de blocaje in trafic, 988.000 €; ☎0726.463.446 laureatinvest@gmail.com**

33. **Militari** Residence, S.U. 92 mp, sp. comercial, spatiu comercial complet amenajat, gresie, termopan, toate facilitatile, ideal birouri, firme, cabinet avocatura, notariat, stomatologic, salon infrumusetare, spatiu dedesfacere, magazin etc. **109.000 €;** ☎0728.879.796/ 0721.263.460 lagunaimob@yahoo.com

34. **Militari** Residence, cladire d+p+2 cu destinatie comerciala S.U. 562 mp, sp. comercial, **635.000 €;** ☎0745.695.511 robert@robertgagos.ro

35. **Militari,** Ianga Metro, Auchan, str. Tineretului 29 S.U. 165 mp, spatiu birouri, sat Dudu, Chiajna, predare la cheie, statie RATB 138,178, etaj 3/3, 165 mp utili, eventual compartimentat, pretabil orice activitate, birouri, locuinta, variante, **130.000 €;** ☎0772.020.517/ 0744.689.623 apartamente2016@gmail.com

36. **Militari,** Metro, S.U. 362 mp, sp. comercial, spatiu comercial cu suprafata vitrata stradala 43ml,cu posibilitate de vanzare in supraf mai mici (92 mp, 100 mp,170 mp) la demisol imobil nou finalizat, statie Ratb in fata spatiului, locuri parcare, **990 €;** ☎0733.248.555

37. **Obor** metrou stradal S.U. 49 mp, sp. comercial, spatiu comercial compus din 2 camere, pretabil pentru inchiarat (ultima chirie a fost o farmacie), intrare din strada, toate imbunatatirile, liber, toate actele; **78.000 €;** ☎0732.135.470

38. **Oltenitei,** spatiu comercial de vanzare S.U. 74 mp, **117.000 €;** ☎0755.968.387 nicolae@bucurestispaticomerciale.ro

39. **Pache,** S.U. 25 mp, spatiu in vila, la demisol, amenajat ca birou, mica garsoniera, baie, fara bucatarie, acces spalatorie, centrala proprie, neg. Nu colaboram cu agentii, ☎031.434.53.90

40. **Pantelimon,** Sos. Viilor, stradal, sp. industrial, hala 500 mp - st, teren 4.500 mp, 50 m deschidere la sosea, toate actele, **175.000 €;** ☎0732.698.434

41. **Piata** Ramnicu Sarat, Liviu Rebreanu, S.U. 228 mp, sp. comercial, complex comercial 228 mp, teren aferent 140 mp, fatada 2 vitrine, vitrina laterala. **460.000 €;** ☎0722.741.523

42. **Piata** Unirii langa Horoscop, Bucuresti S.U. 680 mp, sp. comercial, spatiu comercial compus din s+p+1+m cu o amprenta de 186 mp, are un teren in proprietate de 541 mp, este pe firma, **541.000 €;** ☎0773.886.826/ 0744.372.439 nistor_house@yahoo.com

43. **Piata** Unirii, Timisoara S.U. 55 mp, sp. comercial, Afacere (restaurant bistro + terasa) de vanzare in Piata Unirii din Timisoara. Pretul reprezinta: societate comerciala (firma), autorizatii de functionare, mobilier, decor, echipamente, angajati. **24.900 €;** ☎0742.082.091 victor@balvia.com

44. **Piata** Unirii-Bd. Bratianu. Vanzare Spatiu Comercial S.U. 935 mp, sp. comercial, **8.900.000 €;** ☎0725.427.427 oana.cristina@galaxyimob.ro

45. **Piata** Victoriei, bd. Ion Mihalache Bucuresti S.U. 6700 mp, spatiu birouri, cladire de birouri d+p+1+2+3+4, 5.700 mp construit desfasurat, este la vanzare dar si la inchiriere **6.200.000 €;** ☎0773.886.826 nistor_house@yahoo.com

46. **Piata** Victoriei, Bucuresti, S.U. 844 mp, sp. comercial, oportunitate! Boutique hotel de 4 stele, la 5 minute de Piata Victoriei. Proprietatea dispune de 844 mp construiti , este situata in zona centrala si are deschidere la bulevard intens circulat; **1.520.000 €;** ☎0724.891.819 cris.bogasievici@gmail.com

47. **Piata** Victoriei, imobil ultracentral, S.U. 634 mp, oportunitate, imobil de lux, cu d+p+et1+et2+et3+et4 -terasa circulabila, Victoriei, zona protejata, finalizare august 2018. Ansamblul este structurat in 4 apartamente de 3 camere; ☎0723.515.009 cris.bogasievici@gmail.com

48. **Prelungirea** Ghencea, Bragadiru, stradal, S.U. 461 mp, sp. depozitare, Dimensiuni hala, latime 12ml, lungime 36 mlinaltime de la 4.7 ml la 5.6 ml. An constructie 2015izolatie termica polistiren 10mm, Curte betonata **350.000 €;** ☎0736.344.200/ 0736.344.200 bogdanursu46@yahoo.com

49. **Roman,** str. Cuza Voda, nr.24 S.U. 57 mp, spatiu birouri, imobil p+1 situat central, strada Cuza Voda nr.24, suprafata construita 74 mp, racordat la toate utilitatile, AC, 380 V, CT proprie, baie pe fiecare nivel. Finisaje lux. Aproape de Primarie, Administratii, **85.000 €;** ☎+40743013694 daniela_sumanaru@yahoo.com

50. **Sarata** Monteoru, pensiunea La Padure, Buzau, S.U. 560 mp, sp. comercial, comision 0,s+p+2e+m, 2007,158 mp amprenta,2000 mp teren,68 mp subsol,8 camere duble, 2 ap, 2 camere, birouri, restaurant, terasa, clienti fidelizati, investitie foarte eficienta, amplasament deosebit. **275.000 €;** ☎0758.323.323 office@imobservicecenter.ro

51. **Sector** 1, S.U. 110 mp, sp. comercial, vand sau inchiriez restaurant complet utilat situat in strada Occidentului nr 44, fost Dolce Vita , a functionat 20 ani, inchis din Septembrie 2017, direct proprietar, pretul include spatiul si toate utilajele, pret discutabil; **200.000 €;** ☎0744.552.553

52. **Sector** 2, Bucuresti, S.U. 6 mp, sp. comercial, cedez chiosc franciza (presacarte, altele) situat in fata magazinului Bucur-Obor. Detalii la tel; ☎0723.313.758

53. **Sector** 6, bd. 1 Mai nr. 31, fost Compozitorilor, S.U. 60 mp, sp. comercial, autorizatii 100% eliberate de primaria sector 6 apartament modificat in spatiu comercial receptie lucrare executata ideal firma, vitrina 12 m la bulevard 1 Mai, spatiul este inchiriat cu autorizatii **160.000 €;** ☎0729.740.478 mihai_mitu1@yahoo.ro

54. **Sfintii** Apostoli strada, S.U. 65 mp, sp. comercial, vand spatiu comercial (in acte) asa cum se vede persoana fizica (aflat in proprietate din 1999) bloc fara bulina (imobilul a fost reconsolidat), spatiul se preteaza pentru multiple destinatii. **93.500 €;** ☎0723.689.363 Cafeamenzia@yahoo.com

55. **Soseaua** Alexandriei, pachet de 4 spatii comerciale S.U. 207 mp, **290.000 €;** ☎0745.943.017 tedy@bucurestispaticomerciale.ro

56. **Soseaua** Chitilei, stradal, statia de ratb Crinului S.U. 124 mp, sp. comercial, spatiu comercial, an 2013, pe colt, fatada 20ml, acces separat stradal, duplex demisol 45mp + parter 79 mp, finisat modern, centrala, scari granit, curte 40mp, vanzare sau inchiriere 1200eur/luna; **200.000 €;** ☎0730.007.000

Imobiliare CUMPĂRĂRI/ SCHIMBURI

57. **Soseaua** Unirii, Balotesti, Ifov, S.U. 300 mp, sp. industrial, va prezentam spre vanzare un teren cu constructie P+1E, ce poate avea multiple destinatii: casa de locuit, mic spatiu industrial(catering) sau teren pentru constructii; **54.900 €;** ☎0766.375.111/ 0766.091.343 office@alfamarimob.ro

58. **Spatiu** comercial de vanzare 56 mp S.U. 56 mp, **84.000 €;** ☎0755.968.387 nicolae@bucurestispaticomerciale.ro

59. **Targoviste,** Dambovita. Teren S.U. 1117 mp, sp. industrial, suprafata 1117 mp + constructii industriale, 487 mp. Spatiu industrial. Strada Sinaia, **100.000 €;** ☎021.406.91.09

60. **Tineretului,** Cantemir, 0 comision, casa ideal pt birou S.U. 80 mp, spatiu birouri, **130.000 €;** ☎0737.989.041 contact@ramona-ursu.ro

61. **Titulescu,** spatiu comercial S.U. 60 mp, sp. comercial, **99.000 €;** ☎0729.101.123 valeriu@valeriustancu.ro

62. **Turda,** spatiu comercial de vanzare 20 mp S.U. S.U. 20 mp, **42.000 €;** ☎0755.968.387 nicolae@bucurestispaticomerciale.ro

63. **Universitate, Carol I - Armenească, S.U. 23 mp, sp. comercial, ultracentral, investitie 3 spatii comerciale 22, 23 si 33 mp+ beci, fara risc seismic, utilitati, inchiriate, de la 79.000 euro/spatiu, randament 9%, 73.900 €; ☎0743.174.433**

64. **Viareggio Italia S.U. 180 mp, sp. comercial, restaurant in Italia, in renumita statiune Viareggio (Luca), linga plaja, 260.000 €; ☎0040753037441 Micati1934@yahoo.com**

65. **Victoriei, ideal sediu office si locuinta S.U. 461 mp, spatiu birouri, 639.000 €; ☎0735.551.422 florin.toma@catoma.ro**

66. **Voluntari, Ilfov S.U. 510 mp, sp. comercial, Vand imobil stradal Voluntari, s+p+1 - 170mp/ nivel, in prezent se incaseaza 5000 euro/ luna din chirii la parter, subsolul se poate inchiria pentru depozitar la etaj se afla un ap mobilat complet lux, 560.000 €; ☎0728.767.965/ 0724.244.243 Prunescu.alexandra@yahoo.ro**

Cumpărări, schimburi

1. **1 Decembrie,** Auchan, Baneasa adiacente Colentina adiacente, Pantelimon, Th. Pallady-adiacente, Dristor, Vitan, Vacaresti, Titan-parc, zona centrala, nord, Snagov, Cernica, Corbeanca, alte zine de interes. www.uig.ro ☎0722.511.217/ 0762.628.915 uigimob@yahoo.com

2. **Achizitionez** bunuri imobile in Bucuresti, particular ofer plata in numerar pentru garsoniera sau apartament, eventual teren cu sau fara constructie, doar in Bucuresti. Cer si ofer seriozitate, rog fara intermediari. Va multumesc anticipat; ☎0757.575.722 apx.aurel@gmail.com

3. **Agentia** Tudor's Office. Cumparam, vindem, intermediem, apartamente, case, spatii comerciale, birouri, indiferent de pret, orice zona, avem clienti seriosi; ☎0721.092.835/ 0723.261.575 tudorsimobiliare@yahoo.com www.tudorsimobiliare.ro

4. **Agentie** intermediaza case pe legea 112 Avem clienti pentru case si apartamente cuparate pe legea 112 in Bucuresti, numai daca aveti toate actele si documentele solicitate de notar, avocat, banca. Consultanta juridica costa numai 25 euro. ☎0766.788.709/ 0722.779.456 imobiliare112@gmail.com

5. **Apartament** doua camere Cumpar prin credit ipotecar apartament doua camere, confort 1, preferabil dec., exclus ultimul etaj, in una din zonele Ozana, Trapezului, B-dul 1 decembrie 1918, Circa 13, Auchan Titan. **50.000 €;** ☎0774.424.057 matache.cati@yahoo.com

6. **Apartament.** Familie particulara cumparam urgent apartament intr-un bloc civilizat, banii sunt cash, fara agentii de intermediere; ☎0729.280.228

7. **Balta** Alba, Th. Pallady, Drumurile Gura Siriului, 1 Decembrie 1918, 1 Mai, Auchan, Balta Alba, Baneasa adiacente, Colentina adiacente, Pantelimon, Th. Pallady adiacente, Dristor, Vitan, Vacaresti, Titan parc, zona centrala, nord, Snagov, Cernica, ☎0722.511.217/ 0762.628.915 uigimob@yahoo.com

8. **Berceni,** Alexandru Obregia, Brancoveanu, E. Racovita, particular doresc sa cumpar direct de la proprietari o gars. sau ap 2 cam. cf. 1 sau 2 semidec., sau dec. in cart Berceni incepand de la sos Giurgiului pana la soseaua Oltenitei, Berceni, bd. Alexandru Obregia, **1 €;** ☎0771.131.867 criss2016dance@yahoo.com

9. **Bucuresti** Agentia Nelbo imobiliare, cumpara plata pe loc cash apartamente garsoniere, case terenuri in Bucuresti. Achitam datorii si situatii de urgenta. Program non stop; asteptam si mesaj; ☎0758.200.203/ 0722.625.665

10. **Bucuresti** stimate proprietar prin amabilitatea dvs solicitam garsoniere, camere mansarda, apartamente, ne/mobilate, spatii comerciale garaje, depozite, demisol, case, la vanzare, la inchiriere cat si administrare. Va multumim frumos pentru atentia acordata; ☎0721.927.522

11. **Bucuresti** toate sectoarele si imprejurimi, certificate energetice in 12-24 ore la preturi minimecadastre si intabulari la termen sau urgenta, inclusiv pregatirea actelor pentru inscrierea in cartea funciara. Promtitudine si seriozitate ☎0722.612.915 constantimob@yahoo.com

12. **Bucuresti,** Agentia Valmarket cumpara, vinde urgent direct de la proprietari garsoniere, apartamente, orice zona, avem clienti seriosi, plata pe loc, comision minim, cadastru, intabulare, cu noi vindeti rapid si sigur; ☎0784.700.888/ 0724.413.513 valmarketcont.imob@gmail.com

13. **Bucuresti,** agentie imobiliara cu experienta cumparam/ vindem apartamente, garsoniere, case, oferim pretul zonei, asiguram clienti seriosi, preluam cu datorii de orice fel, efectuam cadastru energetic, consultanta **111 €;** ☎0720.039.035/ 0761.609.243 columbia.imobiliar@yahoo.com

14. **Bucuresti,** cumpar garsoniera cf. 2, et. inferior, minim 24 mp, 14-17.000 euro; ☎0752.156.172

15. **Bucuresti,** cumpar teren in Bucuresti, in rate lunar si in Sect. Agricol Ilfov, 300-500 mp. Ofer rata lunara de **500 €;** ☎0785.170.701

16. **Bucuresti,tranzactii** rapide,seriozitate maxima, administram, inchiriem, apartamente, case-vile, terenuri, etc., cu datorii, ipoteci, efectuam cadastru-intabulare, energetic, consultanta gratuita, maxima seriozitate, profesionalism, tranzactii rapide si sigure **199.000 €;** ☎0722.522.232

17. **Bucuresti** Noi, casa la curte. particular, cumpar casa la curte in zona Rosu, Bucurestii Noi, Mogosoaia, Chiajna; ☎0722.920.259

18. **Bulevardul** Unirii, stradal, cumpar ap 2 cam. Particular, cumpar apartament 2 camere Bd Unirii, mobilat/nemobilat, numai vedere la bulevard, et 1-6, tronsonul Biblioteca Nationala - Piata Alba Iulia, exclus locatie adiacenta sau alte zone. ☎0721.166.067 iulianpopescu23@yahoo.fr

19. **Casa** de caramida renovabila cumpar casa la asfalt, cu acte in regula, in comunele Peris, Ciolpani, Snagov, Gruiu, Nuci sau Moara Vlasiei. Utilitati minime: curent si apa curenta, ofer intre 5.000 si 15.000 Euro. Ger seriozitate **15.000 €;**

20. **Case,** vile, apartamente in vila, solicitam case, vile, apartamente central, semicentral, preferabil singur in curte, si terenuri construibile sau case demolabile numai in Bucuresti pentru cumparare sau inchiriere ☎0753.095.601/ 021.321.10.20 office@credoamg.ro

21. **Constanta** statiune Olimp vind /schimb (cu garsoniera in Bucuresti) apartament 2 c conf 1 semi an 1980 mobilat utilat complet 10 min plaje liber cadastru intabulare agentie imobiliara, **27.000 €;** ☎0720.039.035/ 0761.609.243 columbia.imobiliar@yahoo.com

22. **Cumpar** inchiriez sau administrez Hotel Pensiune Cladire office sau cladire bloc locuinta residentiala (pentru aparthotel), Bucuresti, Valea Prahovei, Brasov, Sibiu, Cluj, la Marea Negara si in Delta Dunarii, intre 25 si 300 de camere, **8.000.000 €;** ☎0773.886.826

23. **Cumpar** teren cumpar teren pentru investitie doar in Bucuresti Sect. 1, 2, 3 si 4; ☎0765.929.485

24. **Cumpar** teren Bucuresti. Prosud Invest cumpara in Bucuresti, central, ultracentral, periferic, terenuri orice suprafete, pretabile constructii apartamente, birouri, comercial, hotel, rezidential, plata cash; ☎0747.848.897 office.prosud@gmail.com

25. **Drumul** Taberei, urgent, cumpar garsoniera, apartament 2 ,3 si 4 camere in zona Moghioros, plata cash, etaje intermediare ,exclus agentii. **25.000 €;** ☎0735.051.778 mariana_mircioi@yahoo.com

26. **Drumul** Taberei, bd. Timisoara, sector 6, cumpar garsoniera confort 2, Crinul de Padure, **20.000 €;** ☎0723.111.350

27. **Drumul** Taberei, Crinul de Padure, confort 2, garsoniera, cumpar in Drumul Taberei Crinul de Padure sau Orizont. Plata cash, fara intermediari, cu sau fara datorii de orice natura. ☎0733.272.367

28. **Drumul** Taberei, Favorit, proprietar schimb apartament 2 camere dec., pentru spatiu mai mare apartament, vila, casa. Diferenta cash; ☎0721.555.854

29. **Drumul** Taberei, Militari, urgent cumpar 2 camere confort 1 sau 2, plata cash sau credit imobiliar, cu sau fara imbunatatiri. Exclus agentii. ☎0733.272.367

30. **Drumul** Taberei, Militari, Drumul Sarii, Crangasi, sector 5, societate de investitii cumpara garsoniere, apartamente, in orice stare, cu sau fara creante de orice natura, cu uzufruct (renta viagera cu ramanere in spatiu pe toata durata vietii); ☎0733.272.367 contactmondoprovit@gmail.com

31. **Garsoniera** sau 2 cam in sect 3 sau 4 Particular doresc sa cumpar direct de la proprietar garsoniera sau 2 cam in Bucuresti, in sect 2, 3, 4 sau central indiferent de etaj sau de amenajare; ☎0730.292.219 vaslacatus@yahoo.co.uk

32. **Garsoniera.** Familie tineri cumparam urgent garsoniera sau 2 camere intr-un bloc civilizat, banii sunt cash, fara intermediari; ☎0729.280.228

33. **Imobil** Cumpar apartament sau garsoniera spatioasa, prefer fara imbunatatiri. Numai de la proprietar; ☎0741.580.337

34. **Imobil,** cumpar spatiu comercial inchiriat la banca sau supermarket etc. **2.000.000 €;** ☎0773.886.826

35. **Imobile** Agentia Ayissa Estate, cumpara, vinde, inchiriaza urgent direct de la proprietari garsoniere, apartamente, orice zona, avem clienti seriosi, plata pe loc, ☎0761.347.231 office@ayissaestate.ro

36. **Imobile** Novaprest chiar va cumpara apartamentele, cadastru gratuit. Chiar avem clienti; ☎0766.661.912/ 031.422.69.62 novaprestrom@yahoo.com

37. **Imobile,** apartamente, case, vile, terenuri, cuparam imobile, apartamente, case, vile terenuri, la cele mai bune preturi, clienti seriosi in Bucuresti si imprejurimi; ☎0749.218.891

38. **Imobile,** cumpar imobile cu uzufruct viager apartamente, garsoniere, case si terenuri, cu datorii, indiferent starea in care se afla, cu uzufruct viager(ramanere in spatiu pana la deces). Ma ocup de perfectarea actelor(cadastru, intabulare). **10 €;** ☎0758.200.206

39. **Imobile,** cumparari apartamente, societate imobiliara cu sediul la Piata Victoriei, solicitam in regim de urgenta cumpararea de, gars, ap 2, 3, 4, 5, camere numai in Bucuresti fara comision de la proprietar, rog seriozitate. ☎0760.978.331/ 0720.533.650 teraimobiliare@yahoo.com

40. **Imobile,** K Imobiliare Consult solicita garsoniere, apartamente, spatii, terenuri Bucuresti, central/ultracentral si cartiere cu statii de metrou. marius@k-imobiliare.ro ☎0737.174.779 marius@k-imobiliare.ro

41. **Imobile,** profesionalism si respect, stimat proprietar, chiar este posibil sa avem cumparatorul casei, terenului, apartamentului pe care il detineti. Daca vreti sa vindeti cu adevarat, va oferim profesionalism, respect si intelegere. **100 €;** ☎0758.323.323 office@imobservicecenter.ro

42. **Oras Predeal, ap. 2 camere, dec., utilat, 1/3, pentru imobil Bucuresti. Donez loc de veci Sf. Vineri; ☎0732.889.604**

43. **Particular** 500-2.000 mp, cumpar teren numai in Militari, in apropiere de Iuliu Maniu. ☎0720.573.067

44. **Particular cumpar apartament zona Unirii, cu vedere la Fantani. Plata imediata; ☎0722.507.708**

45. **Prelungirea** Ghencea, particular schimb cu apartament vila p+1+garaj, sau vand, 110.000 euro. ☎0761.517.732

46. **Profesionalism,** competenta, legalitate aveti o cauza pe rol, litigiu sau drept litigios imobiliar. Va oferim consultanta imobiliara, juridica, in materia Dreptului de Proprietate, revendicari, retrocedari imobiliare **100 €;** ☎0758.323.323 office@imobservicecenter.ro

47. **Schimb** Hala C. Victoriei cu casa/teren Buc./Ilfov Hala veche 81,3 mp in coproprietate 1/2, str. Banului inters. C. Victoriei. Hala- in curte comuna cu o cladire P+1 aprox.50mp de vanz./schimb. Cautam constructor pt. aprox.150mp (cele 2 cladiri+curte). ☎0723.132.214 laura_klass@yahoo.com

48. **Sector** 2 sau 3 cumpar apartament cu doua camere cu plata cash in sectorul 2 sau 3; ☎0745.753.174

49. **Sector 2 si 3 cumpar apartament 3 sau 4 camere sector 2 sau 3, plata cash, ☎0727.034.587 razvan_k@ymail.com**

Imobiliare închirieri GARSONIERE

50. **Sector pentru, teren, casa locuibila, familie, dorim sa cumparam teren max 2000 mp/ d 20 m + casa caramida (obligatoriu locuibila) in jurul sectorului 6. Asteptam poze elocvente (interior casa + curte) la email. Rog seriozitate 25.000 €; ☎0723.508.450 grasu132@yahoo.com**

51. **Splaiul Unirii sau zona centrala, particular, cumpar apartament 2 camere; ☎0722.507.708**

52. **Teren pentru constructie, Particular cumpar teren cu utilitati, liber sau cu casa demolabila pentru realizarea unei constructii cu maxim P+1E+M nivele. Doresc oferte din Bucuresti si zonele limitrofe orasului. Fara agentii 100.000 €; ☎0760.702.455/ 0766.681.421 activ2705@gmail.com**

53. **Valea Prahovei, schimb cu camera de vacanta la munte ori teren DN1 Range Rover L322 Vogue, diesel, inmatric. ca autoutilitara schimb cu una camera modesta de vacanta la munte ori teren numai pe DN 1, Valea Prahovei-Brasov, sau alte variante dar numai imobiliare, 10.000 €; ☎0745.984.144 sorinnicolaescu@yahoo.ca**

4 Imobiliare închirieri

Garsoniere

1. **1 Decembrie** 1918 lux,prima inchiriere dec., 36 mp, mobilat, utilat, studio lux 34 mp, inchiriez studio lux 1 Decembrie (7 minute metrou), s. totala 34 mp, etaj 1/8. Studioul este nou mobilat si este compus din hol, baie, bucatarie, living zona separata dormitor, **230 €;** ☎0762.782.891 ardeleanu.danyel@gmail.com

2. **1 Decembrie** 1918, semidec., 19 mp, mobilat, utilat, 1 Decembrie 1918, garsoniera vis a vis de Auchan Titan, mobilata modern, utilata complet, termopane, usa metalica, parchet, et. 10/10, 800 ron negociabil, **800 L;** ☎+40766769023

3. **1 Decembrie** 1918, 5 minute metrou, dec., 34 mp, mobilat, utilat, 1 Decembrie 1918, 5 minute metrou, mobilat si utilat, **240 €;** ☎0762.782.891 ardeleanu.danyel@gmail.com

4. **1 Mai,** semidec., 40 mp, mobilat, utilat, garsoniera (2 camere) complet utilata zona linistita **350 €;** ☎0720.863.093 Florin.traila@yahoo.com

5. **1 Mai,** 26 mp, mobilat, utilat, inchiriez garsoniera intr-o zona linistita; **230 €;** ☎0722.478.847

6. **1 Mai,** Averescu, dec., 40 mp, mobilat, utilat, bloc nou 1986, imbunatatiri, zugravita, mobilata modern, bloc izolat termic, aragaz, frigider, masina de spalat, gresie, faianta, termopan, aer conditionat, contorizata, 1 minut tramvai 41. **1.100 L;** ☎0722.785.494

7. **13 Septembrie** Drumul Sarii dec., 42 mp, mobilat, utilat, amenajata modern libera 13 Septembrie, Drumul Sarii, Mol fosta benzinarie Agip, Prosper, stradala, cf. 1, S-40 mp, complet mobilata si utilata, contorizata, acces rapid Panduri, Sebastian, AFI Cotroceni, Rahova, libera mutare **220 €;** ☎0724.302.336

8. **13 Septembrie,** Agip, dec., 40 mp, mobilat, utilat, 5/5, gresie, faianta, parchet, disponibila imediat, **1.000 L;** ☎0745.753.174

9. **13 Septembrie,** inchiriere garsoniera dec., 40 mp, mobilat, utilat, **260 €;** ☎0721.659.432 nelucandoi@galaxyimob.ro

10. **13 Septembrie,** parc Sebastian, dec., 44 mp, mobilat, utilat, garsoniera complet mobilata si utilata, situata langa parcul Sebastian, stradal, in bloc mixt. Urgent. **1.099 L;** ☎0784.980.980

11. **13 Septembrie,** Parc Sebastian, dec., 40 mp, mobilat, utilat, inchiriez pe termen lung garsoniera eleganta, renovata, mobilata si utilata, bloc mixt, vis-a-vis de Kaufland, 5/8, chirie 1+1. **350 €;** ☎0746.853.350 doru_ursache56@yahoo.com

12. **13 Septembrie,** Prosper, Sebastian, dec., 42 mp, mobilat, utilat, mobilata modern, bucataria utilata, masina de spalat, gresie, faianta, parchet, termopan, usa metalica, aer conditionat, contract ANAF, acces 13 Septembrie, Sebastian, Panduri, Ghencea, Drumul Sarii, **260 €;** ☎0729.323.433

13. **23 August,** Republica, dec., 31 mp, mobilat, utilat, 3 statii de Ratb fata de metrou, proprietar, modern, gresie, parchet, faianta, t, contorizat individual in bloc nou, liniste si curatenie, **150 €;** ☎0729.008.203 sabin_team@yahoo.com

14. **7995 Garsoniera** Drumul Taberei str Sibiu **199 €;** ☎0727.239.100 dorin.andrei@galaxyimob.ro

15. **Agatha** Barsescu, Vitan Mall, Dristor dec., 42 mp, mobilat, utilat, garsoniera mare 42 mp, moderna, curata, situata intr-o zona linistita si civilizata, et 3/4, situata pe str. Agatha Barsescu, sector 3; **320 €;** ☎0742.617.736 sales@trezore.ro

16. **Alba** Iulia, Unirii, New Town Residence, dec., 50 mp, mobilat, utilat, bloc nou 2010 in complex rezidential, mobilata lux, ac, masina spalat vase/rufe, lcd, centrala proprie de apt. Vecinatati: metrou Dristor, 2 minute pe jos, rond Baba Novac, Decebal, Dudesti, Muncii. **400 €;** ☎0728.736.846

17. **Aleea** Lacramioarei nr. 50, sector 3, semidec., 20 mp, mobilat, utilat, proprietar, inchiriez garsoniera, bl. 17, et. 1, apt. 21. Libera. Contactati-ma telefonic, WhatsApp, Viber, sau email. Doar pentru salariati, fara copii sau animale. Minim 12 luni, **120 €;** ☎00393806809077 itroitro@yahoo.it

18. **Antiaeriana,** 50 mp, mobilat, utilat, parter in vila, **160 €;** ☎0721.120.298

19. **Aparatori** - Sf. Agnes - Cheile Turzii, utilat, inchiriez gars., curata, in vila, intrare separata, utilitati complete, **900 L;** ☎0724.290.945/ 0727.302.239

20. **Aparatorii** Patriei Leonida semidec., 27 mp, mobilat, utilat, camera curte conditii de bloc 5 min metrou Leonida g f p t um centrala termica mobilata si utilata complet 700 lei chiria agentie imobiliara **700 L;** ☎0720.039.035/ 0761.609.243 columbia.imobiliar@yahoo.com

21. **APARATORII** PATRIEI, langa Nesti, mobilat, utilat, garsoniera plus dependinte. Ofer confort maxim in vila lux. Prefer convorbire telefonica in locul mesajelor, **600 L;** ☎0733.025.409

22. **ASE,** Piata Romana, Dacia, Bvd Magheru dec., 28 mp, mobilat, utilat, ASE, Piata Romana, Dacia, Bvd Magheru, garsoniera mobilata si utilata complet modern, libera, spatioasa, curata, 2 minute de metrou statia Piata Romana, toate imbunatatirile moderne: g, f, p, t, um, ac, ocazie, **290 €;** ☎0752.289.029/ 0752.289.028 office@espaco.ro

23. **Avangarde** Rezidential, Prelungirea Ghencea, dec., 100 mp, mobilat, utilat, inchiriez garsoniera cu parcare si gradina. Ideal pentru iubitorii de animale. Bloc nou in Avangarde Rezidential, Prelungirea Ghencea, 318E, **280 €;** ☎0740.258.041/ 0723.218.915 vilarosam@yahoo.com

24. **Aviatei,** Baneasa, dec., 40 mp, mobilat, utilat, inchiriez garsoniera zona Aviatiei Baneasa (in spate Medicover pod Baneasa) proprietar, excus agentii. Contract Anaf, plata 2 luni +1 luna garantiePoze reale, rog seriozitate. Multumesc; **470 €;** ☎0724.972.466 stefan.roxana11@gmail.com

25. **Aviatiei,** 42 mp, mobilat, utilat, Libra Bank, bloc 1992, etaj 3/ 4, aer conditionat, masina de spalat rufe, lcd, usa metalica, termopan, metrou Aurel Vlaicu 10 min, parc Herastrau 10 min, Lidl 2 min Mega Image 2 min. Agentie; **240 €;** ☎0740.490.236

26. **Aviatiei,** 42 mp, mobilat, utilat, proprietar, inchiriez garsoniera confort 1, et 3/4, mobilata, utilata, aer conditionat, usa metalica. Exclus agentii. 250 EUR plus garantie. **250 €;** ☎0731.739.684

27. **Aviatiei,** Aurel Vlaicu, Baneasa, Herastrau, dec., 40 mp, mobilat, utilat, inchiriere garsoniera dec., mobilat utilat nou, loc de parcare, centrala proprie, totul nou, 2 minute de metrou, etaj 2, **345 €;** ☎0767.188.180

28. **Aviatiei,** str. Avionului, ultralux, bloc 2017, dec., 35 mp, mobilat, utilat, inchiriez garsoniera ultralux, bloc 2017, Aviatiei, Str. Avionului, totul nou, prima inchirere, dec.a, suprafata aprox 35 mp, etaj 3/3, complet mobilata si utilata lux si nou (g, f, p, t, um) **400 €;** ☎0764.529.841

29. **Avrig,** semidec., 35 mp, mobilat, utilat, Ferdinand, Iancului, Garsoniera moderna, spatioasa semidec.a, etaj 8 din 10 mobilata ,utilata complet nou, 35 mp. libera, **250 €;** ☎0727.788.336 stefan@confortcasaimobiliare.ro

30. **Baba** Novac ,Campia Libertatii, dec., 40 mp, mobilat, utilat, la 3 minute parc ,10 minute de metrou Muncii , garsoniera ,confort 1 ,etaj 4/10 , renovata acum , totul nou , lcd, mobilata modern , complet , libera , primul chirias, **270 €;** ☎0733.044.670 unoimobiliare@yahoo.com

31. **Baicului,** sector 2, 16 mp, mobilat, utilat, gars., proprietar, confort 3, **600 L;** ☎0726.519.000

32. **Baneasa,** inchiriez garsoniera dubla, et. 2, vila noua, **250 €;** ☎0734.766.296

33. **Baneasa,** bloc 2012, Blv. Aerogarii,, dec., 45 mp, mobilat, utilat, inchiriez studio lux, bloc 2012, zona Baneasa, Blv. Aerogarii, totul nou, prima inchirere, dec., suprafata aprox 45 m2, etaj 7/8, complet mobilat si utilat nou si lux (g+f+p+t+um), **400 €;** ☎0764.529.841

34. **Baneasa,** Herastrau, Aviatiei, Dobrogeanu Gherea dec., 40 mp, mobilat, utilat, inchiriere garsoniera dec., mobilat utilat nou, loc de parcare, centrala proprie, totul nou, etaj 2, **330 €;** ☎0767.188.180

35. **Baneasa,** Petrom Citi, mobilat, utilat, gars. spatioasa, 3/4, bloc nou, aer conditionat, gresie, faianta, parchet, **300 €;** ☎0722.141.308

36. **Banu** Manta, dec., 38 mp, mobilat, utilat, Banu Manta, particular inchiriez garsoniera. **380 €;** ☎0722.355.808 daniel_culita@yahoo.com

37. **Banu** Manta, Titulescu, garsoniera 50 mp, semidec., 50 mp, mobilat, utilat, complex 2018 Icon Residence, garsoniera noua, spatioasa, situata la et.1, cu vedere spre curtea interioara, perfecta pentru rezidenta. Interior cu finisaje premium, mobila noua, bucatarie utilata complet, centrala proprie, **400 €;** ☎0756.880.880 birouldeinchirieri@gmail.com

38. **Barbu** Vacarescu, Floreasca, Str.Bizet, mobilat, utilat, Parcul Verdi, particular,D/2, renovata, curata, libera, **265 €;** ☎0744.622.197

39. **Basarabia,** dec., 42 mp, mobilat, utilat, Costin Georgian metrou, dec.a, et. 4/8, mobilata modern si utilata complet, spatioasa, libera. Vecinatati: Nicolae Grigorescu, Titan, parc IOR, Chisinau, Diham, Lucretiu Patrascanu. OIA 119731. **270 €;** ☎0752.099.439 office@catalog-rezidential.ro

40. **Basarabia,** intrarea Titan, 31 mp, mobilat, utilat, inchiriez garsoniera in bloc nou, 31 mp utili +2 balcone 12 mp. Complet utilata si mobilata. Langa gura de metrou Costin Georgian, **300 €;** ☎0763.100.210

41. **Bazilescu.** mobilat, utilat, Agentie Imobiliara ofera spre inchiriere gars. et. 2/3, constructie noua, balcon, parc, **1.300 L;** ☎0764.132.066

42. **Berceni** dec., 30 mp, mobilat, utilat, Garsoniera de inchiriat in Bucuresti, Soseaua Giurgiului, complet mobilata si utilata, piscina, gratare, parcare, internet, cablu gratis, **220 €;** ☎0786.304.249/ 0786.304.250 Codreagina@yahoo.com

43. **Berceni** Dimitrie Leonida mobilat, utilat, 1 camera curte conditii bloc 5 min metrou Leonida g f p t um centrala termica mobilata utilata complet 700 lei chiria agentie imobiliara 700 lei luna. Suprafata 27 mp semidec. mobilat utilat, **150 €;** columbia.imobiliar@yahoo.com

44. **Berceni,** dec., 30 mp, mobilat, utilat, Aparatorii Patriei, 6-7 minute metrou Aparatorii Patriei, cf. 1, parter, mobilata frumos, utilata complet. Sunati acum **200 €;** ☎0762.675.903

45. **Berceni,** dec., 40 mp, mobilat, utilat, Sudului, et. 2/4, modern arata ca in foto, balcon mare. Langa: Eroii Revolutiei, Brancoveanu, Tineretului, Timpuri noi, Dristor. Libera, **240 €;** ☎0728.054.245 davidescu.aurelian@gmail.com

46. **Berceni,** 7 min. metrou Aparatorii Patriei, dec., 36 mp, mobilat, utilat, 9/10, g, f, p, t, usa metalica, mobilata si utilata complet, intretinere redusa, bloc reabilitat, zona verde, acces metrou, ratb, cent comerciale. Libera, 1+1, cont adm financiara inclus. La cerere se aduce pat **220 €;** ☎0720.371.218 roxana.bubureanu@gmail.com

47. **Berceni,** Aparatorii Patriei semidec., 58 mp, mobilat, utilat, bloc nou, etaj 3/4, foarte spatioasa si eleganta, mobilata si utilata nou, termopan, parchet, gresie, faianta, usi interior noi, aer conditionat, libera, la 10 minute de metrou, merita vazuta **280 €;** ☎0761.621.036

48. **Berceni,** Brancoveanu

Imobiliare închirieri GARSONIERE

106. **Dristor,** Vitan Mall, dec., 46 mp, mobilat, utilat, la 10 minute de metrou si de Mall Vitan, utilata, mobilata modern nou, g, f, p, t, um, renovata recent, a/c, aragaz, frigider, ms, contorizata, TV LED, internet, geam la baie, Contract la Fisc, loc de parcare platit, **300 €;** ☎0732.859.500

107. **Drumul** Sarii vis a vis de Casa de Casatorii sect 6 dec., 44 mp, mobilat, utilat, particular inchiriez garsoniera, libera in Dr. Sarii, zona linistita, et 1/4 renovata, mobilata nou, acces facil la mijloacele de transport, **250 €;** ☎0724.200.352 enevio64@gmail.com

108. **Drumul** Taberei (Brasov-Prelungirea Ghencea). 980 Garsoniera dec., 33 mp, mobilat, utilat, **230 €;** ☎0766.442.554 violetaion@galaxyimob.ro

109. **Drumul** Taberei 34, semidec., 20 mp, nemobilat, neutilat, etaj 9/9, garsoniera renovata, gresie, faianta, parchet, termopane, apometre, exclus agentii, **150 €;** ☎0725.665.191

110. **Drumul** Taberei 34, semidec., mobilat, utilat, gars. confort I, etaj 5/10, particular, pentru o persoana preferabil doamna nefumatoare, pretul zonei; ☎0721.916.917

111. **Drumul** Taberei 34, contract ANAF semidec., 32 mp, mobilat, utilat, garsoniera situata in Dr Taberei 34, la 3 min pe jos de Piata Moghioros. Renovata (gresie, faianta, parchet, ferestre termopan, usa metalica), complet mobilata si utilata, **230 €;** ☎0773.929.072

112. **Drumul** Taberei, semidec., 32 mp, mobilat, utilat, 1 Mai, Compozitorilor, garsoniera mobilata si utilata, libera, spatioasa, renovata recent, bloc linistit, etaj 7 cu 2 lifturi **200 €;** ☎0762.656.686/ 0748.908.724

113. **Drumul** Taberei, semidec., 30 mp, mobilat, utilat, 1 Mai, Sibiu, et.1/10, renovata, mobilata modern, utilata complet, gresie, faianta, parchet, termopan, usa metalica, masina de spalat, libera 01.06.2018, apropiere ratb, Mega Image, 1l+1l, **1.000 L;** ☎0724.370.636/ 0724.262.436 mfirut@yahoo.com

114. **Drumul** Taberei, semidec., 45 mp, nemobilat, neutilat, ANL, Valea Oltului, bloc nou, et. 2/4, nemobilata, aragaz, centrala termica, apropiere Ratb, Kaufland, zona linistita, avans 1 luna+1 luna garantie, **800 L;** ☎0724.370.636/ 0724.262.436 mfirut@yahoo.com

115. **Drumul** Taberei, dec., 35 mp, mobilat, utilat, Argesului, Mega Image, 35 mp, parter inalt, confort 1, mobilata modern, renovata, dressing, utilata, masina automata, frigider, usa metalica, contorizata, apropiere Ratb, libera, 1 luna + 1 luna, **1.000 L;** ☎0724.370.636/ 0724.262.436 gfirut@yahoo.com

116. **Drumul** Taberei, semidec., 32 mp, mobilat, utilat, Favorit, et.4/10, confort 1, mobilata tineresc, electrocasnice, libera, acces usor, la 2 statii de Afi Cotroceni, libera, **200 €;** ☎0724.262.436 gfirut@yahoo.com

117. **Drumul** Taberei, dec., mobilat, utilat, Favorit, imediat, troleibuze 69, 90, et 2/9, cf 1, mobilat frumos, utilat complet, liber, pretabil fete, baieti, cupluri. Sunati acum; **200 €;** ☎0762.675.903

118. **Drumul** Taberei, semidec., 32 mp, nemobilat, neutilat, Favorit, proprietar, cf 1, 4/10, libera, 32 mp, gresie, faianta, usa metalica, curata, nemobilata, neutilata, apometre, termen lung, exclus agentii, garantie 1 luna. **190 €;** ☎0726.194.007

119. **Drumul** Taberei, semidec., 33 mp, mobilat, utilat, Mega Image, str Sibiu, et 1, confort 1 mobilata complet, electrocasnice, balcon logie, libera, acces usor, la 2 statii de Afi Cotroceni. **200 €;** ☎0724.370.636 gfirut@yahoo.com

120. **Drumul** Taberei, semidec., 18 mp, mobilat, utilat, Piata Moghioros, 10/10, mobilata si utilata complet, renovata recent, gresie, faianta, parchet, termopan, usa metalica, izolata interior, **180 €;** ☎0769.088.540 cioran_ginac@yahoo.com

121. **Drumul** Taberei, semidec., 21 mp, mobilat, utilat, Piata Moghioros, gars, et 1, mobilata si utilata, aragaz, frigider, masina de spalat, usa metalica, termopan, intretinere foarte mica, multa verdeata, piata, **800 L;** ☎0787.763.997

122. **Drumul** Taberei, Favorit, semidec., 32 mp, mobilat, utilat, inchiriez garsoniera (bloc T2 Bd Drumul Taberei) etaj 1, direct propietar, mobilata lux, libera incepand cu 18.06.2018, se poate vedea dupa ora 18.30; **1.350 L;** ☎0764.360.582

123. **Drumul** Taberei, Favorit, Sibiu, semidec., 32 mp, mobilat, utilat, confort 1 semidec., etajul 8/10, mobilata si utilata, LCD, aer conditionat, stradal,curata, libera din 15 iunie,contract inregistrat, la 5 minute de Afi Cotroceni si 8 minute de metrou Politehnica, **200 €;** ☎0730.160.851 realmediaimobiliare@yahoo.ro

124. **Drumul** Taberei, Ghencea, Agentie, Vladeasa, dec., 37 mp, mobilat, utilat, 1/8, bloc mixt, imbunatatiri, curata, contorizata, libera, apropiere piata, parc, Ratb, linia 41, Billa, Auchan, Kaufland, 1+1, **900 L;** ☎0768.580.861

125. **Drumul** Taberei, Moghioros, Mall Plaza, Parc, metro dec., 21 mp, mobilat, utilat, proprietar, Tip-Top, Tramvai 41, bloc foarte civilizat, priveliste parc, verde, 9/10, 2 lifturi noi, g, f, p, t, um, aer conditionat, utilat/ mobilat, prima inchiriere. Doar agentii, fara comision proprietar **210 €;** ☎0744.882.056 savitchi_victoria@yahoo.com

126. **Drumul** Taberei, Plaza Mall, totul nou, dec., 36 mp, mobilat, utilat, ofer spre inchiriere gars. mobilata modern, utilata complet, renovata recent **250 €;** ☎0751.427.385

127. **Drumul** Taberei, Primavara, 2/2, bloc 2015, centrala, parchet, termopan, mobilata modern, **220 €;** ☎0723.627.531

128. **Drumul** Taberei, str. Sibiu, stradal, semidec., 32 mp, mobilat, utilat, libera, confort 1, etaj 3/10, mobilata, utilata, masina de spalat, 2 lifturi, termopan, parchet, usa metalica, balcon, aproape de AFI Cotroceni, metrou Favorit, Auchan. **900 L;** ☎0722.336.927 oarfamarius@yahoo.com

129. **Drumul** Taberei, Valea Oltului, semidec., 45 mp, mobilat, utilat, spatioasa, situata la etajul 2 cu balcon, intr-un imobil cu doua lifturi, subsol+parter+2 etaje, mobilata si utilata, aer conditionat, centrala termica. Loc in parcare subterana, usi. **1.100 L;** ☎0722.834.867 ecomesaje@yahoo.com

130. **Drumul** Taberei, Valea Oltului, Kaufland, dec., 40 mp, mobilat, utilat, Drumul Taberei, Valea Oltului, Kaufland, gars cf 1 dec., etj 1/4, mobilat? modern, tv masina spalat, cabina dus, gresie, faianta, parchet, termopan, **230 €;** ☎0722.542.692/ 0761.532.117

131. **Drumul** Taberei, vis a vis de Plaza Mall, dec., 36 mp, mobilat, utilat, ofer spre inchiriere gars mobilata modern, utilata complet, renovata recent, **220 €;** ☎0751.427.385

132. **Drumul** Taberei,Drumul Cooperativei,Totul Nou semidec., 30 mp, mobilat, utilat, parter/4, cf 1, se poate inchiria atat pt locuit si se va mobila-utila nou, dar si pt spatiu comercial(coafor, sala pariuri, birou firma), 2 locuri parcare, centrala proprie, 10 min tramvai 41, contract, liber. **900 L;** ☎0786.325.404 mihai.publicimob@gmail.com

133. **Drumul** Taberei-Billa, mobilat, utilat, confort 1, etaj 6/9, mobilata si utilata tineresc, masina de spalat, gresie, faianta, termopan, usa metalica, libera, **185 €;** ☎0766.721.416

134. **Drumul** Taberei-Favorit, mobilat, utilat, stradal, confort 1, etaj 5/9, bloc supravegheat video, modern, masina de spalat, gresie, faianta, termopan, libera. **199 €;** ☎0766.721.416

135. **Drumul** Tabereim, 1-2 de mall Afi Cotroceni dec., 35 mp, mobilat, utilat, garsoniera de inchiriat, confort 1 cu balcon, la parter inalt/8, bloc din 1980, dublu izolat termic, grilaje la geamuri, gresie, faianta, parchet, termopane, renovata recent, scara monitorizata video **250 €;** ☎0722.528.996

136. **Favorit,** Drumul Taberei semidec., 32 mp, mobilat, utilat, Drumul Taberei, str. 1 Mai intersectie cu Sibiu, 5 minute Favorit, Afi Cotroceni, renovat recent, etaj 4 /9, aer conditionat, mobilier modern, utilat complet, liber, termen lung, **250 €;** ☎0766.668.893

137. **Favorit/Drumul** Taberei, garsoniera, semidec., 32 mp, mobilat, utilat, str. Sibiu/ 5 minute Favorit (Afi Cotroceni), etaj 4/9, confort 1, renovat recent, mobilier modern,utilat complet, aer conditionat, tv. lcd, termopan, usa metalica, gresie, faianta, liber, termen lung **250 €;** ☎0766.668.893

138. **Ferdinand** -Oborul Nou semidec., 32 mp, mobilat, utilat, proprietar, inchiriez garsoniera, cf 1, etaj 3/10, bloc arvelopat, gresie, faianta, termopan, in apropierea mijloacelor de transport si 3 minute metrou Pt. Iancului . **280 €;** ☎0766.514.066 vasileelena16@yahoo.com

139. **Ferdinand,** garsoniera mobilata/ utilata, etaj 4/ 8 semidec., 35 mp, mobilat, utilat, Ferdinand Dimitrov, inchiriere garsoniera confort 1 semidec.a, mobilata si utilata complet la nivel Clasa superioara, in suprafata totala utila de 35 mp, situata in bloc mixt la etajul 4/8, **275 €;** ☎0735.523.505/ 0744.523.505 muntenia-grup2005@yahoo.com

140. **Floreasca,** Barbu Vacarescu, Str.Bizet, mobilat, utilat, parcul Verdi, particular, D/2, renovata, centrala termica, curata, libera. **265 €;** ☎0744.622.197

141. **Floreasca,** Dorobanti, mobilat, utilat, sect. 1, gars. demisol, toate utilitatile, centrala, **1.000 L;** ☎0722.316.889

142. **Fundeni,** Dobroesti dec., 35 mp, mobilat, utilat, cartier rezidential, menajata lux, finisaje superioare, canapea, termopan, gresie, faianta, parchet, net, mobilata/ utilata, dressing. Liber 1 iulie, se poate viziona. Pret 1.000 ron (+1 luna garantie) **1.000 L;** ☎0735.814.301 cory82cory@yahoo.com

143. **Garsoniera** curte, utilitati, tot confortul, **500 L;** ☎0727.386.617

144. **Garsoniera** vila curte mobilat, pentru 2 persoane, cu cheltuieli incluse in pret, **1.200 L;** ☎0722.893.064

145. **Garsoniera,** mobilat, utilat, inchiriez gars. spatioasa (aprox. 50 mp), imbunatatiri: gresie, faianta, interfon, aragaz, frigider, tv, moderna; ☎0728.876.452

146. **Ghencea,** Cartierul Latin, lux, centrala proprie, dec., 45 mp, mobilat, utilat, Complex Imobiliare va propune spre inchiriere o garsoniera de lux cu curte proprie de 80 mp intr-un bloc mixt, 45 mp p/4, bloc nou, reabilitat termic, mobilata, utilata .Vec: Domnesti, Drumul Taberei; **330 €;** ☎0784.555.900 marinel@compleximobiliare.ro

147. **Ghencea,** Drumul Taberei, mobilat, utilat, proprietar inchiriez garsoniera etaj 1/3, litt, noua in ansamblu rezidential nou cu paza, cu balcon spatios, centrala proprie. Pret negociabil. Merita vazuta. 1+1 garantie; **245 €;** ☎0721.648.628

148. **Ghimpati** 17, mobilat, inchiriez gars. 30,18 mp, pe termen lung, in bloc mxit cf. 1, parter/7, renovata, pentru salariati, exclus studenti, neg., **1.150 L;** ☎0726.559.769

149. **Girgiului,** inchiriez gars. la curte, conditii bloc, 10 min. de mers pe jos de la tramvai, Dedeman Giurgiului, 1+1, **700 L;** ☎0774.932.628

150. **Giurgiului,** benzinarie, 30 mp, garsoniera de inchiriat, pt. politie - armata; ☎0723.725.246

151. **Grigorescu,** 1 Decembrie, Trapezului, semidec., 32 mp, mobilat, utilat, proprietar, garsoniera bloc nou, 2015, etaj 1/3, monitorizare video, mobila noua, electrocasnice noi. Zona linistita, apropiere metrou si centre comerciale, disponibila imediat, **270 €;** ☎0737.758.361 cristian.alexandrescu87@gmail.com

152. **Iancului** dec., 38 mp, mobilat, utilat, Elev Stefanescu garsoniera confort 1 dec. mobilata modern utilata complet, **250 €;** ☎0764.716.412/ 0721.907.221

153. **Iancului** semidec., 32 mp, mobilat, utilat, Piata Iancului, Elev Stefanescu, garsoniera, etaj 3 din 10, semidec.a, 32 mp, alarma, gresie, faianta, parchet, termopan, mobilata, utilata, in apropiere magazine, banci, 5 min de metrou **230 €;**

154. **Iancului** Elev Stefanescu semidec., 30 mp, mobilat, utilat, 5-6 min. metrou, etaj 5/10, confort 1, curata, disponibila imediat, C.A.F- avantaj decontare, avans 1+1, vecinatati: Obor, Ferdinand, Pantelimon, **230 €;** ☎0758.074.444/ 021.210.76.00 valigeorgescu88@gmail.com

155. **Iancului** Liceu Iulia Hasdeu semidec., 33 mp, mobilat, utilat, Inchiriez garsoniera cf 1, la cheie, in spate la liceu Iulia Hasdeu, bloc de garsoniere; este modern mobila si utilata, curata, proprietar din 2010, et.5 din 10, libera. Poze reale! 1+1 **300 €;** ☎0758.227.763 cristinapanzariuc188@hotmail.com

156. **Iancului,** dec., 35 mp, mobilat partial, utilat partial, garsoniera nemobilata, parter, pentru firme, suprafata utila34mp, bloc 1980, reabilitat termic, aer conditionat, termopane, usa metalica; pret 1175 lei cu contract inregistrat ; **1.170 L;** ☎0756.256.934 andreeaimobiliare@yahoo.com

157. **Iancului,** semidec., 35 mp, mobilat, utilat, Mihai Bravu, renovata recent, mobilata modern, utilata complet, aer conditionat, pozitie deosebita, adiacent Vatra Luminoasa, Obor, metrou Iancului. **250 €;** ☎021.319.78.04/ 0724.257.295 silviuatlas@yahoo.com

158. **Iancului,** 9 min. metrou, mobilata , et. 10, garantie 890 lei, **700 L;** ☎0720.460.526

159. **Iancului,** Avrig, la 3 min metrou, dec., 38 mp, mobilat, utilat, garsoniera cf 1, dec, bloc mixt, etaj 4/10, toate imbunatatirile, mobila moderna, utilata complet, libera, vizite, urgent, merita, **250 €;** ☎0728.879.798/ 0721.221.940

160. **Iancului,** Elev Stefanescu, mobilat, utilat, curata, termen lung; ☎0761.757.751

161. **Iancului,** gura de metrou, semidec., mobilat, utilat, gars., 5/10, cf. 1, usa metalica, gresie, faianta, parchet, termopan, contract ANAF, termen lung, liber, **230 €;** ☎0724.921.504

162. **Iancului,** metrou, semidec., 34 mp, mobilat, utilat, etaj 5, la 5 minute de metrou, renovata recent, faianta noua la bucatarie, contract Anaf toata suma, libera **230 €;** ☎0734.352.036 casaperdueconsulting@yahoo.com

163. **Iancului,** metrou, Mihai Bravu, dec., 32 mp, mobilat, utilat, bloc mixt 1982, mobilat si utilat complet, mobila noua, termopan, parchet, usi interior termopan glisante, masina de spalt noua, canapea noua aer conditionat, usa metalica, plita Franke, metrou 5 min., **320 €;** ☎0728.530.366 terenuris5@gmail.com

164. **Iancului,** Mihai Bravu dec., 41 mp, mobilat partial, utilat, Confort I, dec.a, etaj 1 din 8, bloc mixt, an constructie 1986, 41 mp, gresie, faianta, parchet, termopan, semimobilat, utilat, aragaz, frigider, masina de spalat, bloc reabilitat termic, **260 €;** ☎0758.230.771 filip@confortcasaimobiliare.ro

165. **Iancului,** Mihai Bravu, metrou, dec., 22 mp, mobilat, utilat, garsoniera in vila , libera. **150 €;** ☎0721.999.550/ 0760.488.840

166. **Iancului,** Obor, Mihai Bravu, Avrig, semidec., 35 mp, mobilat, utilat, garsoniera str. Elev Stefanescu, 35 Mp, mobilata si utilata complet modern, 1 gr.sanitar, bucatarie inchisa, dotata cu, aragaz, frigider, ac, masina de sp?lat, et. 4/10 la 3 min metrou, vec.pantelimon, **280 €;** ☎0746.097.005 Emilian@bostenaru.ro

167. **Iancului,** Ritmului, semidec., 32 mp, mobilat, utilat, inchiriere garsoniera conf 1 sd, etaj 6/10 bloc 1985, cu imbunatatiri g, f, p, t, um, ac, mobilat si utilat modern. **1.000 L;** ☎0749.199.196 lenus@confortcasaimobiliare.ro

168. **Imobile** mobilat, utilat, Proprietar, garsoniera si apartament 2 camere utilitatile incluse in chirie; ☎0734.719.415

169. **Ion** Mihalache, 1 Mai, mobilata, utilata, contract semidec., 35 mp, mobilat, utilat, Bdul. Ion Mihalache, vis-a-vis de Piata 1 mai, bloc stradal, vedere in gradina, balcon mare, mobilata nou si utilata complet, renovata, disponibila imediat, contract termen lung, seriozitate, garantie, **1.350 L;** ☎0721.019.959 respectimob@yahoo.ro

170. **Lacul** Tei de inchiriat apartament 2 camere dec., 40 mp, mobilat, utilat, **260 €;** ☎0730.928.310 trimbitasu@gmail.com

171. **Lacul** Tei Ghica Tei dec., 42 mp, nemobilat, utilat, 3/10, bucatarie mobilata/ utilata nou, dormitor nemobilat, um, ac, gresie, faianta, parchet, termopan, zona verde 5 min. parc, termen lung,avans 1+1, vecinatati: Pipera, Floreasca, Stefan cel Mare, Obor **250 €;** ☎0758.074.444/ 021.210.76.00 valigeorgescu88@gmail.com

172. **Lacul** Tei, dec., 30 mp, mobilat, utilat, garsoniera, dec., mobilat si utilat complet, et.4/4, 30mp, bloc reabilitat termic, aer conditionat, Stefan cel Mare metrou, parcuri, zona linistita si curata. Chirie lunara 230 . Comision 50%. **230 €;** ☎0725.668.882 andrei.uta@hotmail.com

173. **Lacul** Tei, dec., mobilat, utilat, proprietar inchiriez garsoniera, centrala termica separata, fara animale, **1.000 L;** ☎0724.378.674

174. **Lacul** Tei, Domino, Parcul Circului, dec., 30 mp, mobilat, utilat, 4/4, dec.a, mobilata modern, utilata complet (masina de spalat, frigider, aragaz) gresie, faianta, parchet, termopan, usa metalica, bloc reabilitat termic, linistita, curata, libera, contr. ANAF, 1+1 **220 €;** ☎0787.882.999

175. **Liberty** Mall, dec., mobilat, utilat, Liberty Mall, in apropiere, proprietar ofer spre inchiriere camera in vila, mobilata si utilata pentru o persoana sau un cuplu de tineri, fara copii, fara animale de companie, **140 €;** ☎0770.895.927/ 0721.707.355 adanielapop@gmail.com

176. **Liberty** Rahova, Unirii, dec., 42 mp, mobilat, utilat, va oferim spre inchiriere o garsoniera, situata in zona Liberty strada Nasaud, metrou Unirii, confort 1, 2 spatii depozitare plus balcon, imbunatatiri, renovatat recent, **249 €;** ☎0727.090.488 radu@proestate.ro

177. **Lujerului,** 35 mp, mobilat, utilat, cf. 1, zugravit, et. 2, metrou, exclus fumatori, animalute, agenti, **270 €;** ☎0723.509.746

178. **Lujerului,** Virtutii, Orsova, metrou, dec., 45 mp, mobilat, utilat, et. 4, prima inchiriere, totul este nou si modern, canapea extensibila, dressing, spatii de depozitare, bucatarie 10 m, balcon inchis cu termopan, electrocasnice noi, statia de metrou Lujerului 5-7 min., liber, **275 €;** ☎0786.325.404 mihai.publicimob@gmail.com

179. **Magurele** - Ilfov mobilat, utilat, in cartier nou Telus Rezident, bloc nou, centrala proprie, mobilata, utilata totul nou. **220 €;** ☎0766.107.485

180. **Maior** Coravu, Arena Nationala, semidec., 30 mp, mobilat, utilat, garsoniera utilata complet, mobilata, etaj intermediar, zona verde, liniste, aproape de Mega mall si metrou Muncii. **280 €;** ☎0727.847.989

181. **Maior** Coravu, garsoniera, 40 mp, 270 eur, dec., 40 mp, mobilat, utilat, particular, garsoniera Maior Coravu, langa Parcul National, 5 min Metrou Muncii, mobilata complet, utilata complet, gresie, faianta, termopane, usa metalica, suprafata 40 mp, etaj 7/10, pret 270 eur, particular **270 €;** ☎0720.203.952/ 0721.067.844

182. **Mall** Vitan vis a vis de inchiriat garsoniera semidec., 15 mp, mobilat, neutilat, **180 €;** ☎0724.518.100 contact@dumitrescuadrian.ro

183. **Metrou** Muncii, bld.Basarabia, Arena Nationala, semidec., 34 mp, mobilat partial, utilat, 10-15 min metrou p-ta Muncii, p/10, 34 mp, pe str. Bucovina, ideala pentru birou, renovata integral recent, g, f, um, termopan, bucataria mobilata, balcon, contract Anaf, termen lung, avans 1+1L. **230 €;** ☎0723.947.833

184. **Metrou** Muncii, Calea Calarasi dec., 42 mp, mobilat, utilat, Metrou Muncii, Calea Calarasi, garsoniera confort 1 sporit dec., etaj 1/10, mobilat, curat, imbunatatiri, suprafata 42 mp, camera 20 mp, bloc 1997, stradal, vedere pe spate, **265 €;** ☎0771.265.376 agentie9@mauwis.ro

185. **Mihai** Bravu lux, dec., 35 mp, mobilat, utilat, garsoniera de lux bloc nou 2015 la 2 minute de metrou, mobilata totul nou, pat de 2 persoane, plasma, dresing, centrala termica proprie, supermarket Lidl, adiacent Vitan Mall, Dristor, Vacaresti, Tineretului, **370 €;** ☎0764.810.841/ 0768.710.456 dhcimobiliare@gmail.com

186. **MIhai** Bravu, Vatra Luminoasa, semidec., 30 mp, mobilat, utilat, garsoniera se afla pe str Maior Coravu, la et 8/10, mobilata modern, utilata. **1.000 L;** ☎0721.199.625 Mihailamaria57@yahoo.com

187. **Mihalache,** Piata 1 Mai, semidec., 31 mp, mobilat, utilat, va propun o gars., situata in bloc stradal cu vedere spre liniste. Accesul spre mijloace de transport este rapid. Gars. se afla la parter inalt cu balcon, este amenajata modera, mobilata si utilata complet, **260 €;** ☎0726.379.675 lineeaimobiliare@yahoo.com

188. **Militari** 32 mp, mobilat, utilat, Militari Residence, hipermarket, autobuz 178, posibilitate parcare, fara comision; **250 €;** ☎0722.350.066

189. **MILITARI** dec., mobilat, utilat, Rezidence, imediat autobuze 178, 137, 138, Auchan Militari, Metro Militari 7-8 MIN, metrou Pacii 10 min, et 5/8, cf 1, mobilata modern, utilata complet, g, f, p,t, centrala proprie, libera, sunati acum, **200 €;** ☎0762.675.903

190. **Militari** (1-2 min. de Teatrul Masca-Zona Noua) dec., 42 mp, mobilat, utilat, garsoniera confort 1 sporit, cu balcon, mobilata si utilata complet, termopane, parchet, gresie si faianta, aer conditionat, usa metalica, **220 €;** ☎0722.528.996

191. **Militari** - Politehnica, dec., 35 mp, nemobilat, utilat, inchiriere garsoniera cf. I, dec, et. 2/10, zona linistita, libera, renovata recent, nu accepta cu animale de companie, doreste cuplu tanar sau o persoana, anticipat 1+1, contract ANAF peste 1 an, **250 €;** ☎0723.351.895/ 0745.351.895 tinaparaschiv@yahoo.com

192. **Militari** - Sos. Virtutii - Orsova dec., 41 mp, mobilat, utilat, aproape statia ratb 41, inchiriere garsoniera confort 1, etaj 3/4,bloc 1990, cu balcon,renovata, modern 2018, usa metalica, gresie, faianta, parchet, termopan, libera, **270 €;** ☎0721.262.173 ion.cdumitru@yahoo.com

193. **MIlitari** -Lujerului 39 mp, mobilat, utilat, Virtutii, str. Dreptatii, 10 min metrou, bloc 2014, gresie, fiaianta, parchet, termopan, usa metalica, aer cond, centrala proprie, aragaz, frigider, tv, masina de spalat, mobilat modern, renovat 1L+1L, **250 €;** ☎0721.263.460

194. **Militari** Metro, dec., 45 mp, mobilat, utilat, rezidential Apusului 2, imobil nou, 5/6, mobilata si utilata complet, balcon inchis, loc parcare, TV, centrala proprie, 1 luna +1 luna garantie. **1.100 L;** ☎0726.414.738/ 0732.771.557

195. **Militari** metrou Lujerului, Veteranilor, semidec., 32 mp, mobilat, utilat, Militari Metrou Lujerului-Veteranilor, stradal, 2 min metrou, confort 1, mobilata, utilata, aer conditionat, libera, **220 €;** ☎0723.337.143 casamedia@casamedia.ro

196. **Militari** Residence dec., 35 mp, mobilat, utilat, Militari Residence, str Tineretului, garsoniera dec.a, 35 mp utili, balcon, et 4/8, bloc 2016, mobilata si utilata complet nou, centrala, ac, TV, masina de spalat, internet, avans 1+1, libera, **250 €;** ☎0766.431.745

197. **Militari** residence dec., 40 mp, mobilat, utilat, Rezervelor, bloc pozitionat stradal, etajul 4/7, centrala proprie, disponibila imediat, foarte apropie mijloace de transport si centre comerciale, **250 €;** ☎0758.098.917/ 0758.098.905 georgian.draghia@galaxyimob.ro

198. **Militari** Residence, semidec., 34 mp, mobilat, utilat, garsoniera, 34 mp, et. 4/7, c-tie 2016, lift, 34 mp, mobilata, utilata, centrala termica, dormitor, sifonier, canapea, TV, masina de spalat, frigider, plita, cuptor, aer cond. In complex piscina, spa. **270 €;** ☎0756.515.878/ 0724.590.266 steluta.sterpu@eurocityestate.ro

199. **Militari** Residence, Auchan, dec., 32 mp, mobilat, utilat, inchiriez garsoniera langa Auchan Militari, **230 €;** ☎0771.057.626 chiosaa@yahoo.com

200. **Militari** Residence, str. Tineretului dec., 36 mp, mobilat, utilat, Inchiriez garsoniera dubla, bloc 2018, Militari Residence, Str. Tineretului, totul nou, prima inchiriere, dec.a, suprafata aprox. 36 mp, etaj 7/8, complet mobilat si utilata nou si modern (g, f, p, t, um) **200 €;** ☎0764.529.841

201. **Militari** Rezervelor, Penny, Mc Donalds, semidec., 35 mp, mobilat, utilat, garsoniera regim hotelier 30 / zi, mobilata si utilata complet, Centrala proprie, loc de parcare propriu, balcon inchis. Str Rezervelor 44A. www.militarirezervelor.ro **30 €;** ☎0725.744.950/ 0771.310.310 alice.rezervelor@gmail.com

202. **Militari** Virtutii, dec., 42 mp, mobilat, utilat, Virtutii, Orsova, 3/4, confort 1 dec., mobilata tineresc, gresie, faianta, parchet, termopane, usa metalica, balcon inchis in termopan, masina de spalat, contorizata, geam la baie. Chiria 1+1, **220 €;** ☎0726.004.932

203. **Militari,** semidec., 33 mp, mobilat, utilat, (Lujerului - Timonierului) confort 1, semidecondata, 6/10, gresie, faianta, parchet, termopan, ac, mobilata, utilata, aragaz, frigider, masina spalat, avans 1+1, **250 €;** ☎0726.385.622/ 0728.873.202 liviu.andrei@falc-imobiliare.ro

204. **Militari,** dec., 40 mp, mobilat, utilat, Apusului Residence, bloc nou 2016, garsoniera dec.a, suprafata 40 mp, mobilata nou, utilata nou (aragaz, frigider, masina de spalat, v-led), centrala proprie. In apropiere Auchan, Metro, Ratb, metrou Pacii, **220 €;** ☎0767.331.930 aurel.lature@gmail.com

205. **Militari,** dec., 57 mp, mobilat, utilat, Residence, gars. dubla/ apartament 2 camere (mansarda), gresie, faianta, parchet, canapea extensibila, tv-lcd, cablu, internet, Velux in baie si dormitor, etaj 8, apropiere Ratb, in spatele gradinitei complexului, **245 €;** ☎0749.473.558 zipco.imobiliare@gmail.com

206. **Militari,** 7 min de M. Pacii, RATB et 2, dec, 45 mp dec., 45 mp, mobilat, utilat, Militari I.Maniu, 7 min M Pacii, RATB, et 2, dec, confort 1 sporit, 45 mp utili, balcon, zona civilizata. Mobilata clasic, contorizata, g+f+t+usa met+ac,i nternet, tv, utilata, 1100lei/1 1+1g **1.100 L;** ☎0744.757.805/ 0746.020.105

207. **Militari,** Auchan, Praktiker, semidec., 35 mp, mobilat, utilat, garsoniera dezvoltator 35 mp fara comision la inchiriere 250 . Mobilata si utilata complet, balcon inchis, bucatarie open space, loc de parcare.Str Rezervelor nr 44A. **250 €;** ☎0725.744.950/ 0771.310.310 alice.rezervelor@gmail.com

208. **Militari,** Cora, Lujerului metrou la 2 minute dec., 44 mp, mobilat, utilat, bloc mixt, confort 1, mare, spatioasa, balcon inchis, centrala termica proprie, mobilata complet, masina de spalat, tv, aragaz, frigider, agentie, **175 €;** ☎0749.877.137/ 0758.100.191

209. **Militari,** Dreptatii, 2 minute de metrou dec., 42 mp, mobilat, utilat, Militari, Dreptatii, metrou, piata si ratb la 2 minute, libera, cf.1, dec.a, etaj 1, mobilata si utilata, toate imbunatatirile, lift, bloc mixt, plata 1+1; **1.100 L;** ☎0761.714.736/ 0770.548.257 topimobiliara@yahoo.com

210. **Militari,** garsoniera mobilat, utilat, dotata cu frigider, televizor, internet, grup sanitar. O perosana 800 lei, doua persoane 1000 lei. Toate cheltuielile incluse in pret. **800 L;** ☎0722.700.632

211. **Militari,** Gorjului, dec., 36 mp, mobilat, utilat, metrou 5 min, cf.1, dec, p/8, fara balcon, mobilata si utilata complet, gresie, faianta, parchet, termopan, um, ac, libera, plata 1+1, **220 €;** ☎0765.281.761/ 0734.413.848 smileimobiliare@yahoo.ro

212. **Militari,** inchiriez garsoniera, dec., 40 mp, mobilat, utilat, confort 1, dec.a, s=40 mp, renovata, mobilata modern, utilata, in apropiere metrou, Ratb, libera, ☎0744.994.267

213. **Militari,** Iuliu Maniu semidec., 20 mp, mobilat, utilat, Zona Apusului str. Barsanesti, aer conditionat, televizor frigider, cuptor cu microunde, pret 1.100 lei/ luna cu toate utilitatile incluse (curent, gaze, internet, tv, intretinere), **1.100 L;** ☎0736.375.377

214. **Militari,** Lujerului, semidec., 32 mp, mobilat, utilat, garsoniera moderna, renovata recent, termopan inclusiv balcon mobilata si utilata complet: aer condit., masina de spalat, etc, etaj 8/8, la 2 minute de mers pe jos de metroul de la Lujerului, **240 €;** ☎0722.323.657 office@heramba.ro

215. **Militari,** Lujerului, dec., 42 mp, mobilat, utilat, inchiriere garsoniea Militari, Lujerului, cf. 1, dec, et. 13/14, multiple imbunatatiri, panorama spectaculoasa, fara animale de companie, anticipat 1+1, nu negociaza. **280 €;** ☎0723.351.895/ 0745.351.895 tinaparaschiv@yahoo.com

216. **Militari,** Lujerului, dec., 43 mp, mobilat, utilat, inchiriere garsoniera dec.a, 43 mp, etaj 4, mobilata, utilata, aer conditionat, constructie 1989, Militari Lujerului. **230 €;** ☎0736.723.755

217. **Militari,** Lujerului, Quadra Place, semidec., 42 mp, mobilat, utilat, constructie 2007, priveliste deosebita, mobilata/utilata complet, etaj 11/11, bucatarie inchisa, centrala imobil, aer conditionat, 2 lifturi, loc de parcare, libera. **300 €;** ☎0799.936.443 cosmin.andrei@iness-intermed.ro

218. **Militari,** Pacii metrou, dec., 76 mp, mobilat, utilat, 2 garsoniere dec.e, etaj 1 si 2, autogara Militari, Metrou Pacii, Kaufland, 76 mp + 40 mp 195 E, mobilate, utilate, proprietar, avans, garantie, **225 €;** ☎0726.491.540

219. **Militari,** Politehnica, particular, semidec., 38 mp, mobilat, utilat, aer conditionat, tv, masina de spalat, cuptor microunde, frigider, aragaz, gresie, faianta, t, usa metalica parchet, renovata recent, bloc reabilitat, zona linistita, parcare, **1.000 L;** ☎0730.924.564

220. **Militari,** Residence, 37 mp, mobilat, gars. moderna, frigider, aragaz, masina spalat, terivizor, totul nou, **250 €;** ☎0720.096.700

221. **Militari,** Valea Lunga, proprietar, dec.a mobilat, utilat, etaj 4/4, mobilata, utilata, AC, centrala, libera. Pret negociabil. **200 €;** ☎0723.888.458

222. **Militari,** vis-a-vis Piata Veteranilor, dec., 40 mp, mobilat, utilat, garsoniera, etaj 8/8 cu terasa exclusiva 25 mp, masina de spalat, bucatarie utilata, negociabil, **290 €;** ☎0745.196.185 office@atuimob.ro

223. **Mosilor,** Dacia, dec., 30 mp, mobilat, utilat, central, Mosilor/ Eminescu retras, etaj 1/8, confort 1, 7 min de metrou Obor, 1 min de mijloace transport spre Romana, Universitate, Unirii, renovat recent, liber, **250 €;** ☎0724.373.346 mateinegriu@yahoo.com

224. **Muncii, metrou, dec., 40 mp, mobilat, utilat, termopan, gresie, faianta, bloc stradal, 2/10, disponibila imediat, 220** €; **☎0745.753.174**

225. **Natiunile** Unite, Splaiul Independentei, Unirii semidec., 24 mp, mobilat partial, utilat partial, garsoniera ultracentrala se afla la etajul 5/6, la 5 minute distanta de metrou si Piata Unirii; a fost renovata si se inchiriaza partial mobilata si utilata (frigider, microunde, masina de spalat rufe). **190 €;** ☎0728.973.745 marius.cojocariu@h-b.ro

226. Nerva Traian, dec., 42 mp, mobilat, utilat, adiacent, bloc 1991, garsoniera renovata recent, cf. 1 sporit, dec, etaj 5/8, termopan, parchet, gresie, faianta, mobilat si utilata modern, libera, 280 €; **☎0733.300.779**

227. **Nerva** Traian, dec., 45 mp, mobilat, utilat, lux, Vasile Carlova nr. 6, open space, etaj 2/8, vedere pe fata, jacuzzi, aer conditionat, usa metalica, scara curata si intretinuta, termen lung, garantie 1 luna+1 luna avans, pret negociabil, **350 €;** ☎0749.102.608

228. **Nerva** Traian, dec., 42 mp, mobilat, utilat, particular inchiriez gars la etajul 2/8. Recent renovata, foarte curata, dotata cu tot ce ii trebuie. Zona linistita, libera de la 15 iunie cand se pot face si vizionari, daca nu raspund rog sms, **380 €;** ☎0725.859.858

229. **Nerva** Traian, Alexandru Moruzzi, dec., 40 mp, mobilat, utilat, Nerva Traian, Alexandru Moruzzi, situata la

Imobiliare închirieri GARSONIERE

273. **Popesti Leordeni, judetul Ilfov, dec., 32 mp, mobilat, utilat, particular, garsoniera cu toate cheltuielile incluse; ☎0722.193.119**

274. **Predeal** Gaizer, dec., mobilat, utilat, inchiriez garsonierea in regim hotelier, mobilata utilata **180 L;** ☎0734.398.344 malosangela@gmail.com

275. **Rahova** - Pucheni, 30 mp, mobilat, utilat, bloc nou, mobilata nou, centrala proprie, aragaz, frigider, masina spalat, ac, termopan, gresie, faianta, parchet, balcon, usa metalica, loc parcare propriu, intretinere inclusa, contract ANAF. **220 €;** ☎0722.785.494

276. **Rahova,** dec., 40 mp, mobilat, utilat, inchiriez camera la curte, intrare separata, baie si bucat separate, centrala termica, termopane, unei familii de nefumatori, fara copii, strada linistita si curata, exclus rromi sau agentii. Pret. neg. **650 L;** ☎0733.607.152

277. **Rahova,** sector 5 dec., 40 mp, mobilat, utilat, Popa 46, bl. 20, sc. 2, et. 2/4, cf. 1, dec., mob utilat ac, um, g, f, t, 1/1 **200 €;** ☎0771.047.513

278. **Ritmului,** Pantelimon 1100 lei, semidec., 32 mp, mobilat, utilat, etaj 8/10 semidec., amenajat, mobilat si utilat modern. Intrare stradala, vedere spate. In imediata apropiere se afla Mega Mall, Piata lancului. Sunati acum, merita vazuta; **1.100 L;** ☎0770.805.447 agentie2@mauwis.ro

279. **Rocar,** mobilat, garsoniera curte, incalzire centrala, bucatarie, baie, **150 €;** ☎0787.816.473

280. **Romana,** dec., 40 mp, mobilat, utilat, Magheru, garsoniera dubla, mobilata ?i utilata complet modern, amenajata, spatioasa, libera, la 2 minute de metrou; **300 €;** ☎0762.656.686/ 0748.908.724

281. **Romana,** langa Ambasada Angliei, dec., 25 mp, mobilat, utilat, zona linistita, etaj 3/7, recent renovata, gresie, faianta, termopan, parchet, mobilata, masina de spalat, frigider, libera, **320 €;** ☎0731.349.556 mihaela010@yahoo.com

282. **Sebastian,** garsoniera, parc, semidec., 30 mp, mobilat, utilat, garsoniera Sebastian Kaufland stradal conf 1 bloc mixt etaj8/8 bloc civilizat mobilat si utilat pat de o pesroana intre parc Sebastian si Calea Rahovei. **200 €;** ☎0722.267.010 ronservintermed@gmail.com

283. **Sebastian,** Prosper dec., 42 mp, mobilat, utilat, Garsoniera 42 mp, mobilata, utilata, libera, **240 €;** ☎0740.062.012 carpop77@yahoo.com

284. **Soseaua** Fundeni, Spital, 37 mp, mobilat, utilat, cf. 1, et. 1/4, modern, incalzire centrala, totul conotrizat, gaze, apa, loc de parcare, magazin la parter, bloc 2015, merita vazut, superoferta, garantie+ **200 €;** ☎0742.350.553/ 0769.350.184/ 0735.343.011

285. **Soseaua** Giurgiului, sector 4, dec., 30 mp, mobilat, utilat, proprietar inchiriez in Berceni garsoniera complet mobilata si utilata (masina spalat, frigider, televizor, plita electrica). Internetul, cablul, parcarea, accesul la piscina si la gratare gratis, **220 €;** ☎0786.304.250/ 0786.304.249 codreagina@yahoo.com

286. **Stadionul** National, Aleea Diham semidec., 33 mp, mobilat, utilat, 12 min. metrou si parc Titan, 7 min. Mega Mall Pantelimon, gresie, faianta, usa metalica, aer conditionat, aragaz, frigider, masina de spalat, mobilata, curata, avans 1l+1l, libera din 15.06.2017, **200 €;** ☎0721.263.460/ 0765.429.926

287. **Stefan** cel Mare - 5 minute metrou Obor, dec., 32 mp, mobilat, utilat, Obor-Lizeanu, etaj 4/8, cf.1, dec.a, bloc reabilitat, gresie, faianta, parchet, termopan, mobilata modern, bucatarie mobilata si utilata, masina spalat, avans 1 luna + 1 garantie, disponibila din 15.06.2018 **250 €;** ☎0769.076.167/ 031.436.18.97 adriana.petre@orfeas.ro

288. **Stefan** cel Mare, mobilat, utilat, particular garsoniera, strada Stefan cel Mare, langa spitalul Colentina, statie de tramvai si aproape de metrou. Stradal, et. 5, chiria o luna + 1 luna garantie **200 €;** ☎0723.533.156 accesorii_14@yahoo.com

289. **Stefan** cel Mare, Vasile Lascar, semidec., 40 mp, mobilat, utilat, proprietar, garsoniera dubla formata din 2 camere, gresie, faianta, parchet, t, aer conditionat, cablu, wirless, frigider, masina spalat, microunde, pat, canapea, aragaz, terasa, parcare, **250 €;** ☎0758.600.275

290. **Stefan** cel Mare, Vasile Lascar, semidec., 25 mp, mobilat, utilat, proprietar, in vila constructie 2007, frigider, tv, cuptor microunde, masina spalat aer conditionat, cablu, internet, terasa, parcare, intrare privata, 1 luna + 100 euro garantie, nu platesc comision, **200 €;** ☎0758.600.275

291. **Stella** bloc, bd Decebal, semidec., 67 mp, mobilat, utilat, studio dublu, cu mansarda, in bloc nou, mobilat, utilat, balcon generos, curat, proaspat zugravit. **450 €;** ☎0721.219.773

292. **Stirbei** Voda, semidec., 30 mp, mobilat, utilat, Stirbei Voda Bertlov, gars cf 1, etj 3/4, mobilata complet, masina spalat, aragaz, frigider, gresie, faianta, parchet, aer conditionat, **220 €;** ☎0722.542.692/ 0761.532.117

293. **Talazului** 37, gars. la curte, conditii de bloc, apa calda, frigider, masina de spalat, si cu intrare separata la etaj, **800 L;** ☎0770.978.906

294. **Tei,** dec., 42 mp, mobilat, utilat, particular, inchiriez garsoniera, zona Ghica Tei, 7/10, utilat, mobilat, ac, f, p, g, libera **280 €;** ☎0729.699.824 desliul@yahoo.com

295. **Tei,** Intrarea Teiul Doamnei, particular, mobilat, utilat, garsoniera, 8/10, moderna, **200 €;** ☎0723.484.645

296. **Teiul** Doamnei, semidec., 36 mp, mobilat, utilat, Sectia 7 politie garsoniera cf I sdec 36 mp etaj intermediar mobilata si utilata complet libera vizite urgent merita ocazie, **193 €;** ☎0728.879.798/ 0721.221.940

297. **Theodor** Pallady, semidec., 26 mp, mobilat partial, utilat, Pallady Residence, garsoniera complex nou, construit 2016, utilta complet centrala proprie, etajul 11, nemobilata, totul nou, 200 E, sau mobilata complet 245 E libera. Aproape de metrou Nicolae Teclu **200 €;** ☎0741.074.087/ 0744.871.624 mihaela_actual@yahoo.com

298. **Theodor** Pallady, metrou Nicolae Teclu dec., 27 mp, mobilat, utilat, Garsoniera, la 7 min de metrou Teclu, complex Rezidential Palladium Residence, et. 8/10, bloc nou, suprafata 27 mp, mobilata modern, complet utilata: plita si cuptor incorporabile, hota, frigider, **230 €;** ☎0787.403.790 ardeleanu.danyel@gmail.com

299. **Timpuri** Noi 1 minut metrou - grsoniera moderna dec., 42 mp, mobilat, utilat, dec.a, et.7/8, 42 mp, renovata recent, finisaje moderne: gresie, faianta, parchet, termopan, usa metalica, mobilata modern, canapea extensibila, utilata: aragaz+hota, frigider, masina de spalat, tv, ac, balcon. **270 €;** ☎0743.272.303/ 031.420.69.37 office@confortcasaimobiliare.ro

300. **Timpuri** Noi, dec., 42 mp, mobilat, utilat, metrou, Splaiul Unirii- Mircea Voda, gars., confort 1, bloc mixt, etaj 5/7, gresie, faianta, termopan, usa metalica bloc mixt, stradala, adiacent Unirii, Octavian Goga, **290 €;** ☎0723.460.200/ 021.210.76.00 sweethome_imob@yahoo.com

301. **Timpuri** Noi, sector4, 42 mp, mobilat, utilat, particular, inchiriez garsoniera conf. 1, zona Timpuri Noi, vis-a-vis de Universitatea Titu Maiorescu, complet mobilata si utilata, et. 7/9. ☎0722.404.821 anca_anghel71@yahoo.com

302. **Tineretului** dec., 41 mp, mobilat, utilat, Asmita Gardens, garsoniera, et 3, dec.a, loc parcare, mobilata, utilata modern frigider, aragaz, masina spalat, AC, LCD, acces facil Unirii, Universitate, Timpuri Noi, Parcul Carol, **350 €;** ☎0763.656.867 albu_ovidiu_mihai@yahoo.com

303. **Tineretului,** Residence-Militari, garsoniera complet mobilata si utilata semidec., 38 mp, mobilat, utilat, **1.000 L;** ☎0722.382.832 contact@erikachica.ro

304. **Tineretului,** Timpuri Noi, dec., 32 mp, mobilat, utilat, Baladei, cf. 1, dec, P/10, termopan, parchet, gresie, faianta, mobilata si utilata modern, libera, situata la 10 minute pe jos fata de metrou Tineretului si Timpuri Noi. **280 €;** ☎0733.300.779/ 0722.300.698

305. **Tineretului,** Timpuri Noi, Cantemir, Unirii, dec., 45 mp, mobilat, utilat, inchiriere garsoniera dec., mobilat utilat nou, loc de parcare, centrala proprie, totul nou, 2 minute de metrou, etaj 2, **320 €;** ☎0767.188.180

306. **Titan** semidec., 35 mp, mobilat, utilat, parter, libera, aer cond, 3min de metrou Titan. **230 €;** ☎0722.318.183

307. **Titan** Costin Georgian, dec., 40 mp, mobilat, utilat, garsoniera fix langa metrou la 2 metri, este la prima inchiriere pozele sunt reale, intretine mica are pat nou dresing usa metalica bloc izolat termic aproape de centru, **250 €;** ☎0755.190.550 consultingimob@yahoo.com

308. **Titan** metrou - Piata Minis semidec., 38 mp, mobilat, utilat, etaj 4/10, mobilata si utilata, renovata, imbunatatiri, contorizata, aer conditionat, libera, 1+1. Vecinatati: Parc Ior, Nicolae Grigorescu, Dristor, Baba Novac, Potcoava, Costin Georgian. OIA 92577 **250 €;** ☎0731.324.660 office@catalog-rezidential.ro

309. **Titan** metrou, Piata Minis, semidec., 38 mp, mobilat, utilat, etaj 4/10, mobilata, utilata, renovata, contorizata, aer conditionat, libera, 1+1. Vecinatati: parc IOR, Nicolae Grigorescu, Dristor, Mall Park Lake, Baba Novac, Potcoava, Costin Georgian. OIA 92577 **250 €;** ☎0731.324.660 office@catalog-rezidential.ro

310. **Titan** Policlinica, 33 mp, mobilat, utilat, garsoniera confort 1 mobilata utilata complet toate imbunatatirile bloc reabilitat langa parcul Titanii masina de spalat, **200 €;** ☎0760.488.840/ 0721.999.550

311. **Titan,** dec., 34 mp, mobilat, utilat, garsoniera situata la cca. 500 m de statia de metrou N. Grigorescu, langa Piata Salajan, confort 1, etaj 6/10, 2 lifturi, bloc reabilitat termic, an constructie 1983, suprafata utila 36 mp, balcon **240 €;** ☎0762.782.891 ardeleanu.danyel@gmail.com

312. **Titan,** dec., mobilat, utilat, Lotrioara, etajul parte, mobilata si utilat, curata, apropiere parc si metrou, **1.200 L;** ☎0788.100.999

313. **Titan,** 1 Decembrie 1918 la 1 minut de metrou dec., 22 mp, mobilat, utilat, situata stradal in gura metroului, parter din 10, mobilata si utilata ultra modern, aer conditionat, masina de spalat, renovata complet, ocazie foarte buna **170 €;** ☎0733.128.072

314. **Titan,** 1 Decembrie 1918 la 3 minute de metrou dec., 35 mp, mobilat, utilat, mobilata si utilata modern, confort 1, 35 mp, bloc reabilitat termic, etaj 1 din 10, renovata recent, se afla la prima inchiriere **220 €;** ☎0733.128.072/ 0723.194.170

315. **Titan,** 1 Decembrie, dec., 30 mp, mobilat, utilat, fara agentie, masina spalat, demisol, **250 €;** ☎0763.510.022

316. **Titan,** Auchan, dec., 35 mp, mobilat, utilat, particular inchiriez garsoniera zona Titan, Auchan, mobilata, utialat, tv, net, frigider, masina de spalat, avans 1+1, garantie, **185 €;** ☎0745.013.667

317. **Titan,** Bila, dec., 30 mp, mobilat, utilat, particular, fara agentie, utilata, masina spalat, parter, **250 €;** ☎0763.425.972

318. **Titan,** Campia Libertatii, 1 Decembrie 1918 dec., 30 mp, mobilat, utilat, garsoniere mobilate, utilate, 180-220 euro, in proximitate scoli, gradinite, magazine si mijloace de transport. Zona este linistita cu parcuri si locuri parcare **900 L;** ☎0749.218.891

319. **Titan,** exact metrou, totul nou, semidec., 35 mp, mobilat, utilat, Titan, vis a vis metrou, 1 min. metrou, parc, acum total renovata, lux, superba, imbunatatiri, balcon inchis, aer conditionat, gresie, cada de colt in baie, mobilata, utilata, 3 lifturi, contract, **250 €;** ☎0723.767.031/ 0761.668.797

320. **Titan,** Grigorescu, Piata Salajan metrou, semidec., 35 mp, mobilat, utilat, garsoniera mobilata si utilata complet, bloc reabilitat termic, vedere fata, vis a vis metrou, piata, parc, loc parcare, boxa, vec. Dristor, Camil Ressu, etaj 7/10 **1.200 L;** ☎0746.097.005 emilian@bostenaru.ro

321. **Titan,** metrou N. Grigorescu 5 min., dec., mobilat, utilat, garsoniera, renovata, langa parc, et. 10, aer conditionat, chiria 1+1, **230 €;** ☎0785.945.364

322. **Titan,** Minis, semidec., 32 mp, mobilat, utilat, Inchiriere garsoniera situata la parter, mobilata si utilata, ideala pentru un cuplu sau o persoana singura. Pret 180 euro, avans 1+1. La un avans mai mare se poate renegocia schimbarea mobilierului. **180 €;** ☎0747.171.690 laurentiu.ene86@gmail.com

323. **Titan,** Nicolae Teclu metrou, dec., 27 mp, mobilat, utilat, garsoniera aflata in bloc nou etaj 2/11 parte a unui ansamblu rezidential situat la doar 700 metri fata de metrou Nicolae Teclu si liniile Ratb care circula in zona, cu legaturi catre toate zonele. **250 €;** ☎0774.454.454 directconstructor@gmail.com

324. **Titan,** parc dec., 36 mp, mobilat, utilat, garsoniera confort 1, dec.a, etaj 8/10 (3 lifturi, priveliste superba), avand acces facil la numeroase mijloace de transport (ex: statie RATB la iesirea din bloc); **240 €;** ☎0787.403.790 ardeleanu.danyel@gmail.com

325. **Titan,** Parc Brancusi, dec., mobilat, utilat, Titan, Parc Brancusi, 1 din 8, confort 1 dec.a, balcon, imbunatatiri recente, mobilata, utilata. La cheie. Bloc 1986, aproape metrou, mijloace transport, parc, magazine. Spatioasa 40 mp. **260 €;** ☎0723.602.926/ 0741.107.824 office@amdf-imobiliare.ro

326. **Titan,** Policlinica Titan, dec., 32 mp, mobilat, utilat, se inchiriaza o camera dintr-un apartament de 4 camere, celelalte camere sunt inchise cu cheie. Se doreste o fata sau o familie, chirie 200 euro (utilitati incluse), inchiriere pe termen scurt 6 luni, **200 €;** ☎0723.707.553/ 0740.729.273 razvanzamfir1@yahoo.com

327. **Titan,** Policlinica, garsoniera inchiriere semidec., 34 mp, mobilat, utilat, langa parc Titanii, garsoniera confort 1, etaj 5/10, renovata, mobilata si utilata modern, aer cond, loc parcare inclus, internet, libera, **250 €;** ☎0733.044.670 unoimobiliare@yahoo.com

328. **Titan,** str. Constantin Brancusi, 3 min metrou, semidec., 33 mp, mobilat, utilat, inchiriez garsoniera noua, 3 min metrou Titan, str. Constantin Brancusi, totul nou, prima inchirere, suprafata aprox 33 m2, etaj 4/10, complet renovata mobilata si utilata nou, g, f, p, t, um. **280 €;** ☎0764.529.841

329. **Turnu** Magurele, Berceni, dec., 32 mp, mobilat, utilat, inchiriez garsoniera mobilata si utilata, totul nou, Statia Emil Racovita. La 5 minute de Aparatori Patriei **250 €;** ☎0721.877.357/ 0722.568.817 dragos. nete75@gmail.com

330. **UNIRII** area Hotel Hilton, 51 mp, mobilat, utilat, elegant, new, modern, lux, America, garsoniera proprietar, open space, bucatarie, parchet, pat, canapea + pat matrimonial, termopan, usa blindata, ac, masina spalat, regim hotelier 40 euro pe zi **351 €;** ☎0745.800.084 mariogondoliere@yahoo.com

331. **Unirii** - metrou, semidec., 32 mp, mobilat, utilat, 2 minute, mobilata lux, renovata total, mobilier nou, masina spalat noua, aragaz, frigider, ac, usa metalica, parchet, gresie, faianta, termopan, proaspat zugravita, vedere spate, liniste, discutabil, **350 €;** ☎0722.785.494

332. **Unirii,** dec., 40 mp, mobilat, utilat, Mircea Voda, renovata recent, mobilata modern, utilata complet, aer conditionat, adiacent Nerva Traian, metrou Timpuri Noi, **270 €;** ☎021.319.78.04/ 0723.515.199 oli_daniel@yahoo.com

333. **Unirii,** dec., 42 mp, mobilat, utilat, Octavian Goga, renovata recent, mobilata nou, utilata complet, aer conditionat, pozitie deosebita, etaj 1, adiacent Piata Unirii, Piata Alba Iulia, Decebal, Nerva Traian, Mall Vitan, **300 €;** ☎021.319.78.04/ 0724.257.295 silviuatlas@yahoo.com

334. **Unirii,** 11 Iunie dec., 24 mp, mobilat, utilat, Unirii- Proprietar -str.11 iunie, inchiriez garsoniera etaj 1/3, curata, mobilata pat nou), utilata, centrala-calorifere, baie-cada, parchet, gresie, faianta, mas.spalat, chicineta, libera, ex, agentii, **220 €;** ☎0728.871.456 sharbek-gabroveni@yahoo.com

335. **Unirii,** Alba Iulia rond, stradala dec., 45 mp, mobilat, utilat, amenajata lux, finisaje superioare, pat matrimonial, canapea, termopan, gresie, faianta, parchet, ac, net, mobilata/ utilata ultramodern, dressing mare, lcd, aragaz, frigider, masina de spalat, contorizata, libera **380 €;** ☎0766.087.296

336. **Unirii,** Camera de Comert semidec., 32 mp, mobilat, utilat, 32 mp, 5 min metrou Unirii, et. 1, complet mobilat si utilata modern.Imobilul este luminos, curat si bine pozitionat. Loc de parcare.Vecinatati:Unirii, Tineretului, Marasesti, Camera de Comert **320 €;** ☎0752.289.029/ 0752.289.028 office@espaco.ro

337. **Unirii,** Nerva Traian, totul lux, pat matrimonial dec., 44 mp, mobilat, utilat, canapea, amenajata ultramodern, finisaje superioare, gresie, faianta, parchet, termopan, ac, complet moderna, lux, lcd, cablu tv, net, plita, cuptor, frigider, masina de spalat, contorizata, libera **350 €;** ☎0744.516.515/ 0755.075.900 unirii@excesimobilare.ro

338. **Unirii,** Octavian Goga, Decebal dec., 35 mp, mobilat, utilat, garsoniera mobilata si utilata complet, situata la etajul 2 din 8, dec.a, in suprafata utila de 42 mp. Garsoniera este proaspat igienizata si dispune de parchet, geamuri termopan, usa metalica, **350 €;** ☎0755.335.562

339. **Unirii,** Parcul Tineretului, 4 min. de metrou, 36 mp, mobilat, utilat, direct proprietar, disponibil imediat, chirie garsoniera bloc nou, 2016, luxoasa, complet mobilata si utilata, AC. **390 €;** ☎0799.199.423 office@davinciresidence.ro

340. **Unirii,** Piata Alba Iulia semidec., 22 mp, mobilat, utilat, Piata Alba Iulia, etaj 5/10, renovata integral, gresie, faianta, parchet, termopan, aragaz, masina spalat, frigider, aer conditionat, bloc reabilitat, **195 €;** ☎0722.573.232/ 0722.359.898 office@interpartes.ro

341. **Unirii,** rond Alba iulia, dec., 45 mp, mobilat, utilat, garsoniera conf 1 dec.a, mobilata modern, etaj 3/4, gresie, faianta, parchet, termopan, masina de spalat, frigider, aragaz, aer conditionat. **300 €;** ☎0761.532.117/ 0722.542.692 lacramioara_munteanu@yahoo.com

342. **Unirii,** Zepter, dec., 42 mp, mobilat, utilat, bloc mixt stradal 1992 garsoniera renovata recent, mobilata si utilata modern aragaz frigider masina de spalat tv internet aer conditionat microunde gresie faianta parchet termopan usa metalica libera, **300 €;** ☎0799.919.115 dolhaimob@yahoo.com

343. **Unirii, Decebal, Alba** Iulia dec., 45 mp, mobilat, utilat, inchiriere garsoniera dec., mobilat utilat nou, loc de parcare, centrala proprie, totul nou, 2 minute de metrou, etaj 2m, **320 €;** ☎0767.188.180

344. **Universitate** / Romana, dec., 33 mp, mobilat, utilat, garsoniera dec.a, 33 mp, etaj 8/10, complet mobilata si utilata cu aragaz, frigider, masina de spalat, ac, proprietar serios, acces facil Unirii, Romana, Victoriei, Izvor, Eroilor, Tineretului, **335 €;** ☎0755.335.562

345. **Universitate,** dec., 34 mp, mobilat, utilat, Ansamblul Rezidential Maria Rosetti 38, bloc exclusivist, garsoniera de lux, electrocasnice si mobilier nou, dotari si finisaje de exceptie. Contorizare individuala la toate utilitatile. Paza 24/24, **450 €;** ☎0733.391.139

346. **Universitate,** semidec., 38 mp, mobilat, utilat, Sala Palatului, garsoniera mobilata si utilata complet, recent amenajata, etaj 2, zona deosebita, merita vazuta, **250 €;** ☎0762.656.686/ 0748.908.724

347. **UNIVERSITATE,** Rezidential Maria Rosetti 38, Armeneasca, 35 mp, mobilat, utilat, bloc exclusivist, dotari si finisaje de exceptie. Garsoniera este la prima inchiriere, electrocasnice+ mobilier nou in tipla, paza 24/24 utilitati contorizate, **450 €;** ☎0733.391.139 www.maria-rosetti38.ro

348. **Universitate,** Piata Romana, Unirii, Victoriei, dec., 40 mp, mobilat, utilat, inchiriere garsoniera dec., mobilat utilat nou, loc de parcare, centrala proprie, totul nou, 2 minute de metrou, etaj 2, **320 €;** ☎0767.188.180

349. **Universitate,** Spitalul Coltea, dec., 28 mp, mobilat, utilat, zona linistita, intretinere mica aproximativ 40 Ron. Proaspat renovata, centrala noua proprie Ferroli, gresie, faianta, tv, plita electrica, frigider, aer cond. nu platesc comision agentie, **280 €;** ☎0724.776.633 ccrize@yahoo.com

350. **Vatra** Luminoasa, Mr. Coravu, Arena Nationala, semidec., 28 mp, mobilat, utilat, garsoniera, apropriere Arena Nationala, Mall, parc, metrou Iancului, Muncii, troleibuz Universitate, Gara de Nord, 300 euro lunar + 1 luna garantie **250 €;** ☎0744.575.548/ 0726.327.305 toni_asan@yahoo.com

351. **Victoriei,** dec., 46 mp, mobilat, utilat, Casa Estate va prezinta spre inchiriere o garsoniera situata la etajul 3 din 8 al unui imobil construit in anul 2008 zona Victoriei. Garsoniera este complet mobilata si utilata **450 €;** ☎0736.690.775 mihaela@casaestate.ro

352. **Virtutii,** 42 mp, mobilat, utilat, garsoniera confort 1, bloc reabilitat, mobilata modern, utilata, cu imbunatatiri, aer conditionat, loc parcare, etaj 1/4, **270 €;** ☎0721.549.237

Imobiliare închirieri 2 CAMERE

353. **Vitan** Bobocica, Auchan, dec., 35 mp, mobilat, utilat, mobilata modern, utilata complet, gresie, faianta, parchet, bloc reabilitat, renovata, balcon termopan, vecinatati Vitan Mall, Dristor, **200 €;** ☎0726.873.111

354. **Vitan** Mall garsoniera inchiriere dec., 42 mp, mobilat, utilat, la 3 minute de Mall Vitan, garsoniera, confort 1, etaj 2/8, dec.a, 42 mp, open-space, renovata, mobilata si utilata complet, internet, aer cond, **220 €;** ☎0733.044.670 unoimobiliare@yahoo.com

355. **Vitan** Mall garsoniera langa Mall, dec., 45 mp, mobilat, utilat, garsoniera fata in fata cu mall vitan . este o garsoniera conf 1 sporit de 45mp are balcon inchis cu termopan, vedere pe spate, parchet nou, usa metalica, aragaz, frigider, masina de spalat, tv, net, **300 €;** ☎0755.190.550 consultingimob@yahoo.com

356. **Vitan** Mall, dec., 43 mp, mobilat, utilat, dec.a, libera,etaj 2/8, renovata, mobilata si utilata complet, toate imbunatatirile, balcon, bloc anvelopat, 1+1. Vecinatati: Alba Iulia, Dristor, Nerva Traian, Octavian Goga, Unirii. OIA 117820 **250 €;** ☎0731.324.660 office@catalog-rezidential.ro

357. **Vitan** mall, dec., 42 mp, mobilat, utilat, garsoniera, 42 mp, mobilata si utilata nou, etaj 6/8, dec.a, libera, la 5 min de mall Vitan. **250 €;** ☎0733.743.721 mihai.amc111@gmail.com

358. **VITAN** MALL, dec., 40 mp, mobilat, utilat, mobilata si utilata complet modern, finisaje: gresie, faianta, parchet, termopan, usa metalica; utilitati: aragaz, hota, frigider, masina spalat, aer conditionat; cablu tv, internet, apomemetre, lift. **250 €;** ☎0765.918.982

359. **Vitan** Mall, dec., 42 mp, mobilat, utilat, stradal, 1993, bloc mixt, et. 6/8, aragaz, frigider, masina de spalat, aer cond., centrala proprie, libera, **300 €;** ☎0724.271.760

360. **Vitan** mall, Dristor, Mihai Bravu, dec., 46 mp, mobilat, utilat, la 10 minute de metrou Dristor, 3/4, utilata, mobilata modern Ikea, g, f, p, t, um, renovata recent, A/C, aragaz, frigider, ms, hota bucatarie, tv Led, internet, contorizata, contract la Anaf, loc de parcare platit. **300 €;** ☎0732.859.500

361. **Vitan** Mall, strada Foisorului, Casa de Pensii dec., 44 mp, mobilat, utilat, confort 1 sporit, mare, spatioasa, balcon inchis, etaj 2, renovata, mobila noua tinereasca, aer conditionat, masina de spalat, tv, aragaz, frigider, termopan, parchet, gresie, faianta, usa metalica, contorizata, agentie **220 €;** ☎0749.877.137/ 0758.100.191

362. **Vitan** mall,Casa de Pensii,Foisorului,bloc curat dec., 42 mp, mobilat, utilat, cu vedere pe est, mobilata si utilata cu toate cele necesare, baie si bucatarie mare, balcon inchis, bloc cu 2 lifturi, loc de joaca in fata blocului, Vitan mall, la 3 min de mers pe jos, pret negociabil. **290 €;** ☎0726.777.877 victoria@primob.ro

363. **Vitan,** semidec., 20 mp, mobilat, utilat, Auchan, stradal, libera, etaj 2, proprietar, bloc nou, loc parcare, poze reale, libera, termen lung, **220 €;** ☎0725.932.535

364. **Vitan,** dec., 42 mp, mobilat, utilat, mall, str Braila, cf 1 sporit, la prima inchiriere, totul nou, modern, de calitate. **250 €;** ☎021.253.01.13/ 0745.087.966 office_treibrazi@yahoo.com

365. **Vitan,** Auchan, semidec., 34 mp, mobilat, utilat, inchiriere garsoniera, Vitan-Auchan, cf. 1, semidec., mobilat si utilat, etaj 1, liber cu multiple imbunatatiri. Garsoniera se poate vedea seara după orele 17. Avans 1+1, ideal termen lung **220 €;** ☎0787.444.591 cristi@kingimobiliare.ro

366. **Vitan,** Barzesti, Rin Grand Hotel, dec., 37 mp, mobilat, utilat, garsoniera dec.a, 37 mp, balcon 7 mp, constructie 2008, etaj 10/11, aer conditionat, centrala termica proprie, contorizare separata, mobilata si echipata. Pret 240 euro/luna. Tel. **240 €;** ☎0748.882.233

367. **Vitan,** Casa de Pensii, dec., 40 mp, mobilat, utilat, inchiriez garsoniera, spatioasa, etaj 5/8, moderna, 2 minute pana la statiile Ratb, 3 min. mall Vitan. Pretul include contract Anaf, **285 €;** ☎0728.175.547 Braveintermed@yahoo.ro

368. **Vitan,** Confort Park (hotel Rin) 42 mp, mobilat, 2008, etaj 5, cu balcon, toate utilitatile, **290 €;** ☎0729.085.220

369. **Vitan,** Dristor, Piata Bobocica, dec., 38 mp, mobilat, utilat, acces metrou Dristor 10 minute, et 3/4 bloc mixt reabilitat, renovata complet, mobila noua, aragaz, frigider, masina de spalat, televizor, aer conditionat, usi noi de interior, libera **260 €;** ☎0722.555.660 advaimb@yahoo.com

370. **Vitan,** metrou Mihai Bravu, semidec., 42 mp, mobilat, utilat, Studio 1 camera situat in complexul rezidential Vitan Residence 2, et. 3, mobilat si utilat modern, terasa, ac, masina de spalat, frigider, tv, dressing, 2 min. metrou. Nu ofer comision **350 €;** ☎0749.041.318 ivionutzu@yahoo.com

371. **Vitan,** Moruzzi, 1000 lei, ocazie, dec., 42 mp, mobilat partial, utilat, parter/4 mobilata partial, bucatarie utilata. Este foarte spatioasasi curata. Are bucatarie utilata. Este chiar vis a vis de Mall. Sunati acum, merita vazuta; **1.000 L;** ☎0770.805.447 agentie2@mauwis.ro

372. **Voluntari,** gars. utilata nou, amenajata, langa Flora (Smart Expo), utilitati+ **700 L;** ☎0724.319.923

373. **Zona** Bucurestii Noi, mobilat, utilat, aproape de statie de metrou Laromet, proprietar, inchiriez garsoniera demisol; ☎0723.578.019

Apartamente 2 camere

1. **1 Decembrie** 1918 lux, prima inchiriere, dec., 50 mp, mobilat, utilat, 1 min metrou, apartamentul este complet mutilat si mobilt modern. + loc parcare. Apartamentul este recent renovat, 2 plasme, ac, p, g, f, masina de spalat, mobilier modern **290 €;** ☎0787.403.790 ardeleanu.danyel@gmail.com

2. **1 Decembrie** 1918, stradal, 1 minut metrou, dec., 50 mp, mobilat, utilat, et 9 /10, complet mobilat si utilat. Liber, **280 €;** ☎0787.403.790 ardeleanu.danyel@gmail.com

3. **1 Mai** zona, 30 mp, inchiriez doua camere + hol, gr. sanitar, pentru birouri, la curte; ☎0728.269.209/ 0736.351.720

4. **1 Mai, dec., 50 mp, mobilat, utilat, Domenii (piata), 2 cam, dec, mobilat si utilat modern, ctp, ac, um, termopane, 50 mp, et 3, Av. M. Zorileanu. 330 €; ☎0768.407.695 imobiliare@nodpc.ro**

5. **1 Mai, Ion Mihalache, dec., 55 mp, mobilat, utilat, vedere spate, dec., etaj 3/10, 55 mp, pret 350 E, g, f, p, t, um, ac, renovat recent, mobilat modern, utilat complet, parcare, in apropiere mijloacelor de transport. 350** €; **☎0738.626.996**

6. **1 Mai, Ion Mihalache, Turda, Victoriei dec., 65 mp, mobilat, utilat, inchiriere apartament 2 camere dec., mobilat utilat nou, loc de parcare, centrala proprie, totul nou, 2 minute de metrou, etaj 2 330** €; **☎0767.188.180**

7. **1 Mai,** str. Turda dec., 55 mp, mobilat, utilat, Apartament 2 camere, dec., etaj 4/10, an 1983, mobilat modern, utilat: masina spalat, frigider aragaz, aer conditionat,usa metalica. Dispune de: gresie, faianta, parchet, termopan, **400 €;** ☎0762.093.000

8. **1 Mai,** Turda dec., mobilat, utilat, inchiriez apartament 2 camere 1 Mai, Turda, stradal, dec., et. 6/10, renovat complet, mobilat, utilat modern, toate imbunatatirile, proprietar, 420 e, garantie, **420 €;** ☎0745.012.530

9. **13 Septembire,** vis-a-vis Marriott, Unirii 10 min, dec., 70 mp, mobilat, utilat, C.anaf, Marriott, contract Anaf, stradal Calea 13 Septembrie, vedere fata, vis-a-vis Marriott, complet renovat, prima inchiriere dupa renovare, mobilat/utilat modern, toate imbunatatirile, acces rapid centru, **590 €;** ☎0737.481.773 euro.c.imobiliare@gmail.com

10. **13 Septembrie** Marriott, Panduri, Cotroceni, dec., 58 mp, mobilat, utilat, inchiriere apartament 2 camere dec., mobilat utilat nou, loc de parcare, centrala proprie, totul nou, etaj 3 **390 €;** ☎0767.188.180

11. **13 Septembrie** Prosper renovat dec., 65 mp, mobilat, utilat, dec. of reala, 13 Septembrie Sebastian primul bloc, cf 1 sporit, stradal, renovat, amenajat modern, utilat si mobilat complet, contorizat, apropiere Afi Cotroceni Mall, Panduri/Marriott, parlament, Izvor, Unirii, liber, **310 €;** ☎0724.302.336

12. **13 Septembrie,** Marriott, Panduri, C. ANAF dec., 60 mp, mobilat, utilat, dec., cf. 1, 60 mp, mobilat, utilat complet, modern, lux, complet renovat, spatios, bucatarie open space cu holul, totul nou, locuit doar 6 luni, liber, zona linistita, apropiere RATB, Marriott, Izvor, agentie **415 €;** ☎0737.481.773 euro.c.imobiliare@gmail.com

13. **13 Septembrie,** Monitorul Oficial, semidec., 66 mp, mobilat, utilat, 3 camere transformat in 2, stradal, et. 4/8, living mare, bucatarie extinsa, aer conditionat, dresinguri, contoare apa, mobilier modern, renovat 2011, pret nenegociabil, **400 €;** ☎0745.355.108/ 0747.084.705 rchiurtu@yahoo.com

14. **13 Septembrie,** Prosper, Parc Sebastian, Rahova, semidec., 55 mp, mobilat partial, utilat partial, particular inchiriez 2 camere Sebastian, (Rahova, Prosper, 13 Septembrie) stradal, bloc cu spatii comerciale la parter si birouri la etajele inferoare, renovat complet mai 2018, nemobilat sau partial **300 €;** ☎0762.312.222 mb67ro@gmail.com

15. **13 Septembrie,** Sebastian, Panduri, Prosper dec., 66 mp, mobilat, utilat, inchiriere apartament 2 camere dec., mobilat utilat nou, loc de parcare, centrala proprie, totul nou, etaj 2 **330 €;** ☎0767.188.180

16. **13 Septembrie,** Sebastian, Prosper dec., 65 mp, mobilat, utilat, str. Maria Cuntan, parter cu balcon inchis in bloc reabilitat, apartament, spatios, luminos, multiple imbunatatiri, mobilat si utilat complet, de calitate.se preda renovat. contract inregistrat, **375 €;** ☎0762.612.172/ 0799.933.979

17. **13 Septmebrie,** Palatul Parlamentului semidec., 58 mp, mobilat, utilat, 2 Camere, 13 Septembrie, Palatul Parlamentului, **380 €;** ☎0770.894.794 gpetre000@gmail.com

18. **Alba** Iulia dec., 72 mp, mobilat, utilat, etaj 2/8 vedere mixta, mobilat si uilat lux 2017, loc parcare, 2 AC, prima inchiriere, totul nou, **500 €;** ☎0738.626.996

19. **Alba** Iulia - Unirii bloc nou 2009, 55 mp, mobilat, utilat, rezidential, mobilat ultramodern, lux, utilat complet, aer conditionat, masina spalat vase/rufe, 2 lcd, dressing-uri spatioase, foarte curat, vecinatati: Decebal, Burebista, Bd. Unirii. Poze reale, **500 €;** ☎0728.736.846

20. **Alba** Iulia inchiriere apartament 2 camere dec., 60 mp, mobilat, utilat, va propun spre inchiriere un ap. de 2 camere conf. I. dec. etaj 1/8, anul 1994, renovat recent, toate imb. mobilat modern, utilat complet, lux, 1 luna chirie +

Imobiliare închirieri 2 CAMERE

84. **Bucurestii** Noi, Parc Bazilescu, metrou, Straulesti semidec., 50 mp, mobilat, utilat, Bd. Gloriei, Jiului, Pajura, Damaroaia, 50 mp, bloc reabilitat termic, etaj 9, bloc s+p+10, semidec., renovat 2018, mobilat si utilat nou, vedere laterala, retras de la bulevard, liber, pret fix, **325 €;** ☎0727.400.855 goodestate@yahoo.com

85. **Bulevardul** Basarabia, zona metrou Costin Georgian dec., 55 mp, mobilat, utilat, bloc din 1980, anvelopat, et. 1/9, mobilat elegant, chiria negociabila, 1 luna +1 luna garantie. Particular **290 €;** ☎0722.728.253

86. **Bulevardul** Basarabiei, str Murgeni, dec., 54 mp, mobilat, utilat, oferta inchiriere ap 2 cam, et 2/8, zona linistita. ap dec., **405 €;** ☎0743.121.949/ 0766.737.743

87. **Bulevardul** Constructorilor, semidec., nemobilat, inchiriez ap. 2 camere, parter, liber 01.07, **250 €;** ☎0742.050.711

88. **Bulevardul** Decebal, 70 mp, mobilat, utilat, stradal, et. 1/7, 3 balcoane, bucatarie open space, modificat, standard occidental, **550 €;** ☎0723.810.438/ 0722.833.485

89. **Cal.** Victoriei, la 5 min de Unirii, vis-a-vis bloc Ferrari & Curtea de apel dec., 68 mp, mobilat, utilat, **500 €;** ☎0726.284.310 contact@alexandrucordea.ro

90. **Calea** 13 Septembrie, inchiriere apt 2 camere dec., 60 mp, mobilat, utilat, agentie, apartament 2 camere, complet mobilat si utilat, costuri mici intretinere, dec., 60 mp, etajul 2/8, loc de parcare inclus, foarte cochet. **460 €;** ☎0722.666.088 denisa@perlaimobiliare.ro

91. **Calea** Calarasilor, semidec., 47 mp, mobilat, utilat, Popa Nan, Traian, apartament in vila, 2 camere, bucatarie, baie, dresing, centrala termica proprie, mobilat si utilat modern, renovat, totul nou, intrare separata, contorizat. **370 €;** ☎0722.625.492/ 021.321.10.20 office@credoamg.ro

92. **Calea** Calarasilor, Popa Nan, semidec., 53 mp, mobilat, utilat, Universitatea Hyperion proprietar, inchiriez, apartament 2 camere luminos in vila reabilitata terminc, etaj 2/2, 3 min de Universitatea Hyperion. Prima inchiriere, **450 €;** ☎0740.874.267 coman.roberth@gmail.com

93. **Calea** Dorobanti, dec., 60 mp, mobilat partial, utilat partial, 2 camere, dec., et.7, 3 balcoane, 2 spatii depozitare, curat, luminos, spatios, semimobilat si utilat. Vecinatati: Dorobanti, Floreasca, Stefan Cel Mare, Iancu de Hunedoara. **430 €;** ☎0752.289.028/ 0752.289.029 office@espaco.ro

94. **Calea** Giulesti 331, dec., 60 mp, mobilat, utilat, proprietar inchiriez ap 2 camere dec. complet mobilat si utilat centrala propie contorizare individuala- liber; **350 €;** ☎0721.275.966 marin@granvia.ro

95. **Calea** Mosilor - Pizza Hut, dec., 60 mp, mobilat, utilat, oferta inchiriere 2 camere Calea Mosilor, blocul cu Pizza Hut, etaj 8/8+etaj tehnic, mobilat si utilat, frigider, aragaz, masina de spalat, televizor, bloc construit in 1980, reabilitat termic, pret 350 euro, **350 €;** ☎0733.107.773

96. **Calea** Mosilor, Mihai Eminescu, dec., 55 mp, nemobilat, neutilat, 2 camere, dec.e, nemobilate, neutilate, etaj 3/8, bloc reabilitat, retras putin de la sosea. Liber. Contract ANAF **1.200 L;** ☎0757.400.300 neagut65@gmail.com

97. **Camera** de Comert, Inchiriere apartament 2 camere, dec., 65 mp, mobilat, utilat, inchiriere apartament 2 camere, cf. 1, dec., sporit, 65 mp, etaj 4/8, bloc nou, mobilat si utilat modern, liberm avans 1+1, ideal termen lung. Apartamentul se preteaza pentru o familie tanara si 1-2 copii. **460 €;** ☎0787.444.591/ 0761.680.060 cristi@kingimobiliare.ro

98. **Cantemir,** Budapesta, dec., 60 mp, mobilat, utilat, 2 camere dec., in apropierea metroului, foarte spatios, parcare ADP, etaj 2/7, renovat recent, mobilat si utilat complet, bloc rebilitat, pret 360E, **360 €;** ☎0738.626.996

99. **Carol** Parc, dec., 53 mp, mobilat, utilat, et. 3/5, modern, renovat, bucatarie open, t, usa metalica aer conditionat, parchet, centrala. Vecinatati: adiacent Unirii, 11 lunie, strada Cornelia, **325 €;** ☎0728.820.095/ 021.210.76.00/ 0728.820.095 sweethome_imob@yahoo.com

100. **Cartierul** Latin, Prelungirea Ghencea, sector 6 dec., 80 mp, mobilat, utilat, 80 mp, dec., etaj 3/4, renovat, mobilat modern, utilat complet, liber, apropiere Drumul Taberei, Valea Oltului, Ialomitei, Ratb 122/222, supermarket, 1+1 **280 €;** ☎0768.469.465 contanunturi@yahoo.com

101. **Cartierul** Latin,Prelungirea Ghencea,Drumul Taberei dec., 80 mp, mobilat, utilat, 80 mp, dec., etaj 3/4, renovat, mobilat modern, utilat complet, liber, apropiere Ghencea, Valea Oltului, Ialomitei, Ratb 122/222, supermarket, 1+1. **280 €;** ☎0768.469.465 contanunturi@yahoo.com

102. **Catedrala** Neamului. Inchiriere apartament 2 camere dec., 58 mp, mobilat, utilat, **380 €;** ☎0721.659.432 nelucandoi@galaxyimob.ro

103. **Chiajna,** Apusului Residence dec., 55 mp, mobilat, utilat, ofer spre inchiriere apartament cu 2 camere complet dec., mobilat si utilat modern, **350 €;** ☎0730.260.753/ 0723.041.887 Lavinia_stefan@ymail.com

104. **Cismigiu** dec., 50 mp, mobilat, utilat, 2 camere, etaj 6, dec., modern, doua balcoane, 5 minute metrou Izvor, belvedere la Splai, Palatul Parlamentului, parcul Izvor, mobilat, utilat, g, f, p, centrala termica, ac, termopan, liber **500 €;** ☎0757.216.726

105. **Cismigiu,** dec., 60 mp, mobilat, utilat, Stirbei Voda, Calea Plevnei, superpozitie, acces rapid metrou/Ratb, bloc 2012, paza, liniste, 2/5, dec., aprox. 60 mp, mobilat si utilat foarte modern, centrala proprie, ac, posibilitate parcare subterana. **450 €;** ☎0728.415.944/ 0745.540.560

106. **Cismigiu,** strada Virgiliu, dec., 60 mp, mobilat, utilat, etaj 1/2, in vila civilizata, linistitia. Centrala proprie, apometre, termopan, balcon. Recent renovat. Fara animale de companie. Termen lung. Nu platesc comision agentiilor. **400 €;** ☎0724.021.257

107. **Colentina** - Bucur Obor dec., 56 mp, mobilat, utilat, aproape de statia Ratb metrou Obor, ap. 2 cam. conf.1, cu balcon, bl.1980, et 10/10, renovat total, usa metalica, usi noi, gresie, faianta, parchet, termopan, 1 aer conditionat, ins.sani+elec noi, bloc si scara impecabile, liber, **350 €;** ☎0721.262.173 ion.cdumitru@yahoo.com

108. **COLENTINA,** dec., 54 mp, mobilat, utilat, cu o vedere superba catre lac, inclusiv termopan tripan panoramic, etaj 7 din 8 recent renovat, asteapta primul chirias, pozele vorbesc de la sine colaborez si cu agentie, sunati doar pentru vizionare, **450 €;** ☎0765.439.186 sarmelo_20@yahoo.com

109. **Colentina,** semidec., 60 mp, mobilat, utilat, proprietar inchiriez ap.2 camere in Colentina semidec. cu multiple imbunatatiri (gresie, faianta, um, ac)si transformari (bucatarie marita baie marita, usi culisante, pivnita sub balcon), **320 €;** ☎0722.587.093 ramona.andrei11@gmail.com

110. **Colentina,** 7 min. metrou Obor, Rose Garden, semidec., 54 mp, mobilat, utilat, 7/10, renovat recent, modern, utilat (masina de spalat, frigider, aragaz), gresie, faianta, parchet, termopan, usa metalica, usi interioare noi, bloc reabilitat termic, liber, curat, 1+1, **300 €;** ☎0724.336.834

111. **Colentina,** ap. 2 camere mobilat si utilat semidec., 55 mp, mobilat, utilat, Apartamentul este recent renovat, mobilat si utilat si este situat la etajul 7/10, **300 €;** ☎0731.273.526 office@beekman.ro

112. **Colentina,** Bucur Obor, semidec., 70 mp, mobilat, utilat, 2 minute metrou, apartament 3 camere, confort 1, mobilat, masina de spalat, tv, aragaz, frigider, aer conditionat, gresie, faianta, parchet, termopan, **280 €;** ☎0761.532.117/ 0722.542.692 lacramioara_munteanu@yahoo.com

113. **Colentina,** Doamna Ghica, Panorama, semidec., 55 mp, mobilat, utilat, Complex Planorama, Dna Ghica, baie, gresie semi-deschisa, balcon, terasa din living, dressing la intrare, centrala proprie pe gaz. Costuri foarte mici la intretinere, complet utilat, bucatarie, paza, liber. **400 €;** ☎0758.098.944

114. **Colentina,** Doamna Ghica, Str. Pancota, dec., 55 mp, mobilat, utilat, cf. 1, parter/8, bloc reabilitat, centrala termica proprie, costuri intretinere mici, zugravit recent. Liber. 1+1 garantie, **300 €;** ☎0757.400.300 neagut65@gmail.com

115. **Colentina,** Fundeni, Sportului, utilat, bloc nou, proprietar, **300 €;** ☎0720.426.790

116. **Colentina,** Obor, semidec., 48 mp, nemobilat, neutilat, apartament 2 camere nemobilate, etaj 6, bloc reabilitat termic, bloc linistit, curat, contorizat. Chirie 270 euro/luna. Avans o chirie si garantie o chirie la semnare contract. Fara intermediari. **270 €;** ☎0752.073.508 serban1958@gmail.com

117. **Colentina,** Obor, langa Biserica Sf. Dumitru, complet utilat si mobilat modern, civilizat, impecabil, bloc reabilitat, particular, **340 €;** ☎0731.842.013

118. **Colentina,** Obor, Mosilor, Stefan cel Mare dec., 60 mp, mobilat, utilat, inchiriere apartament 2 camere dec., mobilat utilat nou, loc de parcare, centrala proprie, totul nou, 8 minute de metrou, etaj 2 **320 €;** ☎0767.188.180

119. **Colentina,** sectia 7, 61 mp, mobilat, utilat, etaj 8, mobilat, utilat, dotat cu aer conditiona, doua balcoane, liber, avans 1+1. Aproape de centre comerciale, scoala, piata si Mall. Vecinatati: Stefan cel Mare, Obor Mosilor, Mosilor, Lacul Tei. OIA 119739 **300 €;** ☎0731.324.660 office@catalog-rezidential.ro

120. **Colentina,** Teiul Doamnei dec., 56 mp, mobilat, utilat, 2 camere confort 1 dec., mobilat modern, etaj 1/10, frigider, aragaz, masina de spalat, aer conditionat, centrala proprie, gresie, faianta, parchet, termopan, **260 €;** ☎0761.532.117/ 0722.542.692 lacramioara_munteanu@yahoo.com

121. **Colentina,** Teiul Doamnei, Lacul Tei, dec., 55 mp, mobilat, utilat, 4/8, dec., mobilat, utilat (masina de spalat, frigider, aragaz) gresie, faianta, parchet, termopan, usa metalica, aer conditionat, bloc reabilitat termic, acces rapid la mijloacele de transport, liber,1+1, **270 €;** ☎0787.882.999

122. **Constantin** Brancoveanu semidec., 50 mp, mobilat, utilat, inchiriere apartament in bloc nou, mobilat, utilat, termen lung, plata anticipata, curat, totul nou, doar de locuit, liber. Metrou Constantin Brancoveanu.Centrala proprie. AC. Oportunitate, **1.650 L;** ☎0731.551.555 marian@mariannut.ro

123. **Constantin** Brancoveanu, Parc Oraselul Copiilor dec., 60 mp, mobilat, utilat, 2 cam., pozitionat la et. 4/8, disponibila imediat, contract ANAF, 5 min. statie metrou Brancoveanu, situat plan secund, 1+1. Disponibil din 01.07.2018 **329 €;** ☎0773.937.205 a.gabriela@evocasainvest.ro

124. **Cora** Alexandriei, mobilat, utilat, sector 5, proprietar inchiriez garsoniera, apartament 2 camere, utilate, mobilate, toate utilitatile incluse in chirie ☎0734.719.415

125. **Cotroceni,** semidec., 70 mp, mobilat, utilat, apartament spatios intr-o zona deosebita a Cotroceniului in apropierea Palatului Cotroceni si a Academiei Militare in apropiere se afla metroul Eroilor, gradinite, scoli, Facultatea de Medicina, magazine. **450 €;** ☎0727.828.918 Contact@imobiliarecotroceni.ro

126. **Cotroceni,** Grozavesti, Onix Residence, bloc 2017, dec., 60 mp, mobilat, utilat, privatehouse.ro va propune spre inchiriere un apartament, in zona Splaiul Independetei. Inchiriere apartament 2 camere Grozavesti, la 2 min de Carrefour Orhideea, complex Onix Residence, bloc 2017. **450 €;** ☎0760.101.098 claudiu@privatehouse.ro

127. **Cotroceni,** Grozavesti, Onix, bloc 2017, totul nou, dec., 65 mp, mobilat, utilat, privatehouse.ro va propune spre inchiriere un apartament deosebit, in zona Grozsavesti.Inchiriere apartament 2 camere Grozavesti, la 2 min de Carrefour Orhideea, complex Onix Residence, bloc 2017. **500 €;** ☎0760.101.098 claudiu@privatehouse.ro

128. **Cotroceni,** Grozavesti, Saphir Stein, bloc 2010, semidec., 108 mp, mobilat, utilat, privatehouse.ro va propune spre inchiriere un apartament in zona Splaiul Independetei.Inchiriere apartament 2 camere Grozavesti, la 2 min de Carrefour Orhideea, complex Saphir Stein, bloc 2010. **600 €;** ☎0760.101.098 claudiu@privatehouse.ro

129. **Cotroceni,** metrou Eroilor, semidec., 60 mp, mobilat, utilat, modern(totul nou), prima inchiriere, gresie, faianta, parchet, termopan, usi noi, balcon, terasa, alarma, TV, AC. Vecinatati: Panduri, 13 Septembrie, Marriott, Izvor, Unirii, Cismigiu, Gradina Botanica. OIA 117953 **550 €;** ☎0731.324.659 office@catalog-rezidential.ro

130. **Crangasi** / Lujerului, dec., 55 mp, mobilat, utilat, stradal, bloc 1985, etaj 4/10, complet mobilat si utilat, aproape de metrou Crangasi si Podul Grant, **380 €;** ☎0755.335.562

131. **Crangasi,** dec., 58 mp, mobilat, utilat, 2 camere, in apropierea metroului, foarte spatios, parcare ADP, etaj 1/8, constructie 1984, renovat recent, mobilat si utilat complet, **330 €;** ☎0738.626.996

132. **Crangasi,** dec., 55 mp, mobilat, utilat, Crangasi, 2 cam, dec, mobilat si utilat modern, ac, um, termopane, 55 mp, et 4, Nucusoara. **340 €;** ☎0768.407.695 imobiliare@nodpc.ro

133. **Crangasi,** 1 min. de Auchan, Constructorilor, semidec., 53 mp, mobilat, utilat, apartament confort 1 de inchiriat, cu balcon, bloc civilizat, dotat cu: gresie, faianta, parchet, termopane, usa metalica, aer conditionat, liber, usor negociabil, **300 €;** ☎0722.528.996

134. **Crangasi,** Giulesti, Constructorilor dec., 60 mp, mobilat, utilat, inchiriere apartament 2 camere dec., mobilat utilat nou, loc de parcare, centrala proprie, totul nou, 2 minute de metrou, etaj 2 **320 €;** ☎0767.188.180

135. **Crangasi,** Raiffeissen, stradal, vedere spate semidec., 60 mp, mobilat, utilat, renovat complet, mobilat si utilat, totul nou, prima chirias, masina de spalat, frigider, aragaz, bloc supercivilizat, lift schimbat, supraveghere video, reabilitat, seriozitate, contract Anaf **320 €;** ☎0742.078.877

136. **Dacia,** Calea Mosilor, intersectie, dec., 60 mp, mobilat, proprietar, ap. 2 camere, parceht, termopan, gresie, faianta, usa metalica; ☎021.610.31.57

137. **Decebal,** dec., 70 mp, mobilat, utilat, Decebal - Loka aproape metrou Muncii, etaj 3 din 8, suprafata 70 mp, bloc reabilitat termic si contorizat individual, cu paza, apartament mobilat si utilat lux, zugravit recent, 2 aparate aer conditionat, **480 €;** ☎0722.861.862

138. **Decebal,** dec., 68 mp, mobilat, utilat, etaj 2/7, renovat si mobilat lux, amenajat pe comanda 2016, utilat complet, zona cafenele, la jumatatea distantei dintre Rond Alba Iulia si Piata Muncii, parcare, contorizat, centrala, **490 €;** ☎0738.626.996

139. **Decebal,** Alba Iulia, dec., 68 mp, mobilat, utilat, apartament frumos, luminos, spatios, 60 mp utili, compus din hol, camera tehnica (cu masina de spalat rufe), bucatarie, baie, living si dormitor, 2 balcoane inchise, mari, CT. Suprafata totala: 68 mp. **450 €;** ☎0734.222.107 gabriel.ceuca@imoprest.ro

140. **Decebal,** Alba Iulia, Muncii, Vitan Mall, dec., 60 mp, mobilat, utilat, inchiriere apartament 2 camere dec., mobilat utilat nou, loc de parcare, centrala proprie, totul nou, 7 minute de metrou, etaj 2 **399 €;** ☎0767.188.180

141. **Decebal,** C. Calarasilor, Str.Theodor D. Sperantia dec., 70 mp, mobilat, utilat, inchiriez apartament 2 camere, Decebal, Calea Calarasilor, Str.Theodor D. Sperantia, 5 min metrou Muncii, an de cosntructie 1999, dec., suprafata aprox 70 m2, etaj 3/8, **470 €;** ☎0764.529.841

142. **Decebal,** New Town, Dristorului, dec., 70 mp, mobilat, utilat, complex residential, 3 minute de metro Dristor 2, etaj intermed, terasa proprie, mobili de calitate, centrala proprie, masina de spalat vase si rufe, combina frigorifica, disponibil imediat. Contract. **550 €;** ☎0786.856.037 officeanchorestate@gmail.com

143. **Decebal,** Piata Alba Iulia, Unirii, dec., 64 mp, mobilat, utilat, apartament 2 camere de inchiriat in bd. Decebal, etaj 6/7, 64 mp suprafata utila, complet mobilat is utilat, 3 balcoane. Zona curata si sigura. **470 €;** ☎0736.626.900 ciprian.ghelasa@whitemountain.ro

144. **Diham,** B-dul Chisinau, semidec., mobilat, utilat, proprietar inchiriez in zona Diham, apartament 2 camere, parter/demisol, in vila noua, semidec., 48 mp, mobilat si utilat modern, prima inchiriere, pret chirie demisol 350 euro. **300 €;** ☎0722.335.530

145. **Dimitrie** Leonida, dec., 50 mp, mobilat, utilat, apartament 2 camere, suprafata utila 50 mp, parter/3, an constructie 2015, complet mobilat si utilat, ac, contorizare individuala, aproape de statia de metrou Dimitrie Leonida, 1+1. **300 €;** ☎0723.174.188

146. **Doamna** Ghica, dec., 60 mp, mobilat, utilat, Doamna Ghica, apartament 2 camere, dec., mobilat, toate imbunatatirile, gresie, faianta, parchet, termopan, usa metalica, etaj 7/10, supr 60 mp, confort 1 sporit, an constr 1990, **360 €;** ☎0726.597.055 fery.kdwimob@gmail.com

147. **Doamna** Ghica, bl. 11, dec., 64 mp, mobilat, utilat, 2 camere confort 1, dec., parter, grilaje la geam, mobilat, utilat, renovat, curat, liber. Vedere intrare stradala, scara civilizata, 400 euro + 1 luna garantie, inchiriere pe termen lung. **330 €;** ☎0722.214.915 dianuimobiliare@yahoo.com

148. **Doamna** Ghica, rond, dec., 55 mp, mobilat, utilat, apartament 2 camere, etaj 9/10, 1 balcon, gresie, faianta, parchet, aer conditionat, termopan, usa metalica, mobilat si utilat. Pret negociabil. Agentie imobiliara. **290 €;** ☎0757.529.685 office@eurozepimobiliare.ro

149. **Doamna** Ghica, Rose Garden, Colentina 16, dec., 68 mp, mobilat, utilat, Rezidential particular central, stradal, confort lux 6/9, suprafata 67,50 mp, an constructie 2011, loc parcare subteran si inca unul suprateran 2 aparate de aer conditionat, renovat in decembrie 2016, **550 €;** ☎0742.734.655 m.emeg@yahoo.ro

150. **Doamna** Ghica, str. Ripiceni, ap. 2 camere, parter, **250 €;** ☎0727.825.332

151. **Doamna** Ghica, tramvai, troleibuz, auto, Kaufland, dec., 38 mp, mobilat, utilat, inchiriez ap. 2 camere, sect. 2, cu loc parcare, utilat complet, inclusiv aspirator, 3 parcuri, scoala, gradinita. Exclus agentii **320 €;** ☎00754077274 cpasculescu@yahoo.com

152. **Domenii,** semidec., mobilat, utilat, apartament 2 camere lux, zona Domenii.Apartamentul face parte dintr-un bloc nou, cu 3 nivele (2 apartamente/nivel), pe o strada foarte linistita, cu sens unic, cu foarte multa vegetatie **480 €;** ☎0762.000.231 tmgeorgiana@gmail.com

153. **Dorobanti - ASE, dec., 90 mp, mobilat, utilat, proprietar, colaborez cu imob. Apartament deosebit pt. clienti deosebiti, compus din: 1 dormitor, living, dining cu masa mixta/biliard, bucatarie mare, baie cu cada, wc serviciu, 2 balcoane, etaj 1/7, 2 mici dresinguri, totul amenajat, complet dotat, interon, 2 tv, bloc reabilitat antiseismic, parcare in curte, bloc 1982 850 €; ☎0721.535.103**

154. **Dorobanti** Ambasada dec., 60 mp, mobilat, utilat, apartament 2 camere, intrare stradala,et.8/9,pat de mijloc, canapea de piele, vedere fata spate, 2 balcoane, un hol generos intre camere, liber, ratb la 50 m,1+1 garantie, **400 €;** ☎0721.968.946 mariana_mircioi@yahoo.com

155. **Dorobanti** Beller semidec., 60 mp, mobilat, utilat, inchiriez apartament 2 camere, etaj 1/4, lux, bucatarie Ariston, gresie, faianta, parchet, mobila Italia, termopane, aer conditionat, plasma, **550 €;** ☎0725.073.075 valentinacalitoiu.imob@gmail.com

156. **Dorobanti** Capitale dec., 42 mp, nemobilat, utilat partial, Washington, spatiu demisol in vila, renovat total, centrala proprie, nemobilat, curte, parcare, ideal birou/cabinet. Detalii broker exclusiv, **400 €;** ☎0737.174.779 marius@k-imobiliare.ro

157. **Dorobanti,** semidec., 52 mp, mobilat partial, utilat partial, 2 camere conf 1, semidec., semimobilat, etaj 2/3, gresie, faianta, parchet, termopan. **350 €;** ☎0761.532.117/ 0722.542.692 lacramioara_munteanu@yahoo.com

158. **Dorobanti,** semidec., 65 mp, mobilat, utilat, apartament spatios cu 2 camere ,renovat recent, situat pe Calea Dorobantilor, Apartamentul este complet mobilat si utilat cu mult bun gust, are o pozitionare excelenta ce ofera acces rapid catre orice; **690 €;** ☎0723.468.936 radu_curicuta@yahoo.com

159. **Dorobanti,** 70 mp, mobilat, utilat, lux etaj 6/7, **530 €;** ☎0723.527.076

160. **Dorobanti,** Beller dec., 55 mp, mobilat, utilat, apartament 2 camere, etaj 1/4, lux, bucatarie Ariston, gresie, faianta, parchet, mobila Italia, termopane, aer conditionat, plasma, **550 €;** ☎0755.335.562

161. **Dorobanti,** Beller, dec., 60 mp, mobilat, utilat, etaj 1/4, dec., zona linistita, pozitie superba, apropiere parc, 60 mp, renovat lux, utilat complet, parcare, **500 €;** ☎0738.626.996

162. **Dorobanti,** Cambridge School, dec., 90 mp, mobilat, utilat, tot confortul, et. 1/8, vedere mixta, 90 mp, f. bine impartit, 2 bai, 2 balcoane, loc parcare, mobilat si utilat lux (pentru cunoscatori), ac in fiecare camera, spatii depozitare, doar pt locuit, liber **850 €;** ☎0721.092.835/ 0723.261.575 ionut.tudorsimobiliare@gmail.com

163. **Dorobanti,** Capitale, Primaverii, Victoriei dec., 60 mp, mobilat, utilat, inchiriere apartament 2 camere dec., mobilat utilat nou, loc de parcare, centrala proprie, totul nou, etaj 3 **390 €;** ☎0767.188.180

164. **Dorobanti,** Floreasca, Rahmaninov, modern, dec., 50 mp, mobilat, utilat, privatehouse.ro va propune spre inchiriere un apartament in zona Floreasca. Inchiriere apartament 2 camere Dorobanti - Floreasca, strada Serghei Vasilievici Rahmaninov, bloc 1970. **500 €;** ☎0741.773.257 simona@privatehouse.ro

165. **Dorobanti,** Primaverii, Jean Monnet, dec., 46 mp, mobilat, utilat, langa liceul Jean Monnet, dec., et 2/3, balcon, curat, mobilat, utilat, la 5 minute de statia de metrou Aviatorilor. Vecinatati: Aviatiei, Capitale, Floreasca, Herastrau, Nordului; **400 €;** ☎0722.393.151 libra.imobiliare@gmail.com

166. **Doua** camere 75 mp bloc nou lux superfinisaje Expoziitiei 1 Mai, ultraspatios, semidec., 75 mp, mobilat, utilat, **635 €;** ☎0722.211.122 vlad@vgheorghiu.ro

167. **Dristor** Baba Novac complex New-Town dec., 68 mp, mobilat, utilat, lux situat in complexul New Town din Baba Novac construit in anul 2012, langa metroul Dristor 2, la etajul 1 din 12. Paza complex, terasa acoperita mare, numar camere: 2, numar bai 1 **550 €;** ☎0729.578.328 imobsorin@gmail.com

168. **Dristor** metrou, dec., 64 mp, mobilat, utilat, etaj 3, bloc nou, dec., spatios, curat, centrala proprie, mobilat, utilat complet, curte interioara. Aproape de parc IOR, centre comerciale, mijloace de transport in comun **400 €;** ☎0767.835.722

169. **Dristor,** dec., 50 mp, mobilat, utilat, Dristor, 2 cam, dec, mobilat si utilat modern, ac, um, termopane, 50 mp, et 3, Laborator. **340 €;** ☎0768.407.695 imobiliare@nodpc.ro

170. **Dristor,** 5 minute metrou, dec., 58 mp, mobilat, utilat, apartament 2 camere, situat la 5 min metrou Dristor, vedere panoramica spre sud, etajul 7/10, renovat recent, parchet, termopan, mobilat modern, strada Laborator 125, langa mall Kaufland, **380 €;** ☎0770.835.625 voicumarius@gmail.com

171. **Dristor,** apartament 2 camere, dec., 60 mp, mobilat, utilat, apartament mobilat si utilat cum se vede in poze, luminos, dec.a, la 5 minute de mers pe jos de metrou Dristor, adecvat cuplu, se accepta termen lung, 1 luna avans si o luna garantie, liber. **350 €;** ☎0757.245.958 monica@nhimobiliare.ro

172. **Dristor,** Baba Novac, dec., 40 mp, mobilat, utilat, particular inchiriez ap.2 camere lux. Dristor, Baba Novac, mobilat, utilat, bloc civilizat, supr. video, 1 loc parcare resedinta, repartitoare, apometre, aer cond., usa metalica; Disponibil 01.07.2018 **400 €;** ☎0766.206.699 mbgs79@gail.com

173. **Dristor,** chiar la gura de metrou, 53 mp, mobilat partial, utilat partial, stradal, cf 1, et 8 , partial mobilat, gresie, faianta, parchet, termopane, usa metalica, termen lung, liber, **270 €;** ☎0728.777.132 office@ramax.ro

174. **Dristor,** metrou, dec., 67 mp, 2 cam., de lux, ac, ct, utilat mobilat lux, bloc renovat, etc, disc., **450 €;** ☎0723.374.007

175. **Dristor,** metrou, dec., 60 mp, mobilat, utilat, dec., etajul 7/10, mobilat modern si utilat complet, aer conditionat, spatios. Vecinatati: Mihai Bravu, Camil Ressu, Dudesti, Titan, Baba Novac, Vitan Mall, Ramnicu Valcea. OIA 109399 **370 €;** ☎0752.099.439 office@catalog-rezidential.ro

176. **Dristor,** Mihai Bravu dec., 60 mp, mobilat, utilat, de inchiriat apartament cu 2 camere, situat la 3 min de metrou, ap este renovat recent, **360 €;** ☎0755.335.562

177. **Dristor,** Muncii, Mihai Bravu, dec., 65 mp, mobilat, utilat, inchiriere apartament 2 camere dec., mobilat utilat nou, loc de parcare, centrala proprie, totul nou, 2 minute de metrou, etaj 5 **340 €;** ☎0767.188.180

178. **Dristor,** Ramnicu Sarat dec., 55 mp, nemobilat, utilat partial, apartament 2 camere, an construc?ie 1988, TV, renovat, bucatarie mare, camara, debara; **250 €;** ☎0720.248.348 cityinvestestates@gmail.com

179. **Dristor,** Rm. Valcea, dec., mobilat, utilat, dec., apropiere metrou, etaj 3/8, renovat si amenajat 2016, utilat complet, scara linistita, parcare, pret 340 euro **340 €;** ☎0738.626.996

180. **Dristor-** Titan, mobilat, utilat, la 5 minute de metrou Nicolae Grigorescu, etaj 1/10, contorizat, proprietar, salariati, provincie. ☎0752.278.215

181. **Drumul** Taberei dec., 54 mp, nemobilat, neutilat, Apartament 2 camere de inchiriat, strada Bozieni (in spate la fostul Billa, actualul Carefour Express), Etaj 8. Apartamentul este gol, proaspat renovat, calorifere noi (nemobilat, neutilat), **250 €;** ☎0730.019.062 ancu8@yahoo.com

182. **Drumul** Taberei dec., mobilat, utilat, Bucla parc, confort 1, gresie, faianta, termopan, mobilat si utilat, masina de spalat, loc parcare,pretul include contract Anaf, **270 €;** ☎0722.792.039 alexandru.barceanu@yahoo.com

183. **Drumul** Taberei (Hanul Drumetului) dec., mobilat, utilat, Proprietar, inchiriez ap. 2 camere, 10/10, centrala termica, f. curat, mobilat si utilat complet. Pret 250 discutabil, contract, **250 €;** ☎0720.111.290/ 0723.490.421

184. **Drumul** Taberei 35 dec., 54 mp, mobilat, utilat, ap 2 cam cf 1 circular, bloc tip Z, et 6/10, mobilat si utilat, cu imbunatatiri, um, t, p, ac, urmeaza sa se puna gresie hol si bucatarie saptamana viitoare. Se prefera familie sau cuplu. Termen lung 1+1. **250 €;** ☎0761.050.235 claudyaimob@yahoo.ro

185. **Drumul** Taberei Favorit, Moghioros, Cotroceni dec., 60 mp, mobilat, utilat, inchiriere apartament 2 camere dec., mobilat utilat nou, loc de parcare, centrala proprie, totul nou, etaj 2 **300 €;** ☎0767.188.180

186. **Drumul** Taberei Favorit, Str. Sibiu, dec., 52 mp, nemobilat, utilat partial, et.1 , confort 1, bucatarie mobilata,plita pe gaz, renovat, disponibil, pentru locuit sau birou/firma, pct. de lucru acces usor la Ratb., la 2 statii de Afi Cotroceni. **280 €;** ☎0724.262.436 gfirut@yahoo.com

187. **Drumul** Taberei Lovinescu, mobilat, utilat, confort 1, etaj 2/10, lux, finisaje noi, masina de spalat, aer conditionat, cuptor microunde, tv lcd nou, alarma, liber. **319 €;** ☎0766.721.416

188. **Drumul** Taberei nr. 75, mobilat, utilat, curat, foarte bine compartimentat, bloc civilizat, stradal, vedere pe spate, masina de spalat, tv, frigider noi; ☎0724.000.240/ 0730.081.080

189. **Drumul** Taberei nr. 85, 47 mp, mobilat, 2 cam., cf. 1, termopan, usa metal., gresie, faianta, parchet, mas. spalat, frigider, aragaz, balcon inchis termopan, metrou Industriei, **1.200 L;** ☎0734.761.710/ 021.777.31.78

190. **Drumul** Taberei, dec., mobilat, utilat, Argesului, Posta, 8/10, dec., mobilat tineresc, utilat complet, renovat, gresie, faianta, termopan, usa metalica, aer conditionat, apropiere Ratb, supermarket Lidl, liber, 1 luna+1 luna, **240 €;** ☎0724.370.636/ 0724.262.436 mfirut@yahoo.com

191. **Drumul** Taberei, dec., 52 mp, mobilat, utilat, Azzuro, stradal, apartament 2 camere confort 1, renovat complet 2017, mobilat si utilat, 8/10, liber, Ratb si viitor metrou 50 m, posibilitate contract Anaf. **300 €;** ☎0769.088.539/ 0770.438.713

192. **Drumul** Taberei dec., mobilat, utilat, bucla, Moghioros, 7/10, circular, mobilat utilat complet, renovat, gresie, faianta, parchet, termopan, usa metalica, apropiere linia 41, Auchan, liber, avans1luna+1luna garantie, contr. Anaf, **270 €;** ☎0724.370.636/ 0724.262.436 mfirut@yahoo.com

193. **Drumul** Taberei, 52 mp, mobilat, utilat, Colegiul Elena Cuza, et. 7/10, confort 1, circular, mobilat, electrocasnice, liber, balcon logie, 2 lifturi, acces usor, la 2 statii de Afi Cotroceni, **260 €;** ☎0724.370.636 gfirut@yahoo.com

194. **Drumul** Taberei, dec., 50 mp, mobilat, utilat, Favorit, pozitie buna, zona linistita, etaj 2/4, dec., complet mobilat, finisaje, disponibil imediat, apropiere mijloace de transport. **300 €;** ☎0758.098.905/ 0758.098.917 elena.draghia@galaxyimob.ro

195. **Drumul** Taberei, dec., 70 mp, mobilat, utilat, inchiriez doua apatamente de 2 camere in vila p+2, **300 €;** ☎0722.657.711 cardoadv@gmail.com

196. **Drumul** Taberei, semidec., 50 mp, mobilat, utilat, Parcul Moghioros langa Strand, etajul 7/10, complet mobilat, finisaje de calitate, disponibil imediat, apropiere mijloace de transport. **290 €;** ☎0758.098.917/ 0758.098.905 georgian.draghia@galaxyimob.ro

197. **Drumul** Taberei, semidec., 40 mp, mobilat, utilat, Romancierilor, 2 cam, et. 5, suprafata 40 mp, mobilat si utilat, aragaz, frigider, masina de spalat, geam baie, usa metalica, termopan, liber, curat, balcon inchis **1.000 L;** ☎0787.763.997

198. **Drumul** Taberei, 50 mp, mobilat, utilat, Targu Neamt, 2 camere, et. 7/10, bloc TD, dec., mobilat si utilat, loc parcare, gresie, faianta, parchet, termopan, curat, 1+1 garantie, **280 €;** ☎0770.438.713/ 0769.088.539

199. **Drumul** Taberei, dec., 50 mp, nemobilat, utilat partial, Targu Neamt, apartament 2 camere, nemobilat, bucatarie mobilata, 8/10, bloc 2 lifturi, gresie, faianta, parchet, termopan, usa metalica, **250 €;** ☎0770.438.713/ 0769.088.538

200. **Drumul** Taberei, dec., 52 mp, mobilat, utilat, vis-a-vis Lidl Prelungirea ghencea, etaj 8/10, renovat 2017, totul nou, mobilat si utilat nou, scara curata, 2 lifturi, zona verde, liber, termen lung, **300 €;** ☎0730.928.310 trimbitasu@gmail.com

201. **Drumul** Taberei, ANL Brancusi, dec., 56 mp, mobilat, utilat, apartament Drumul Taberei ANL Brancusi, dec., mobilat,utilat, constr noua, se poate inchiria si loc de paracre pe numele proprietarului, **290 €;** ☎0744.505.999 alexandru@k-imobiliare.ro

202. **Drumul** Taberei, Bd.Ghencea, inchiriere apartament 2 camere semidec., 53 mp, mobilat, utilat, **280 €;** ☎0723.325.257 contact@mihaelaanton.ro

203. **Drumul** Taberei, Bd.Timisoara, Frigocom, Mall Plaza semidec., 45 mp, mobilat, utilat, Proprietar, Mall Plaza, stradal, acces tramvai in fata, Precisiei, Cotroceni Business Park, 10/11, mobilat si utilat, totul nou, de calitate, g, f, p, t, balcon. Doar agenti fara comision proprietar

Imobiliare închirieri 2 CAMERE

271. **Magheru,** Piata Romana, dec., 50 mp, mobilat, utilat, Chiar la Carturesti, dec., etaj 1, mobilat, utilat, gresie, faianta, parchet, termopane, usa metalica, intalatii schimbate **410 €;** ☎0732.135.467 ramax2016@yahoo.com

272. **Magheru,** Romana, chiar la Carturesti, dec., 55 mp, mobilat, utilat, Magheru, Romana, chiar la Carturesti, stradal, etajul 1, complet renovat, modern, ac, liber, termen lung, **410 €;** ☎0728.777.132

273. **Metalurgiei,** metrou Aparatorii Patriei, et.1/4, semidec., 55 mp, nemobilat, neutilat, bl. 2017, semidec., nemobilat, centrala proprie, balcon inchis termopan, zona rezidentiala, paza 24/7, amenajat, gresie, faianta, parchet, termopan, apropiere centre comerciale, statii Ratb, **250 €;** ☎0768.198.229

274. **Metrou** 1 Decembrie 1918 de inchiriat apartament 2 camere dec. dec., 38 mp, mobilat, neutilat, **300 €;** ☎0765.730.872 valeriu.preda@homess.ro

275. **Metrou** Gorjului 2 minute semidec., 55 mp, mobilat partial, utilat, apartament 2 camere, luminos, balcon mare, proaspat zugravit. Bucatarie mobilata si utilata. Masina de spalat. Aer Conditionat. Nemobilat in restul camerelor; **340 €;** ☎0723.875.549 niculaecarmene@gmail.com

276. **Mihai** Bravu 107-119, bl.E1-Piata Iancului, dec., 52 mp, mobilat, utilat, Inchiriere apartament 2 camere in zona Piata Iancului, aproape de metrou; **330 €;** ☎0755.148.735

277. **Militari** dec., 60 mp, mobilat, utilat, (1-2 min. metrou Gorjului), apartament conf.1, sporit, cu balcon la sufragerie, etaj 5, toate imbunatatirile, modern amenajat, totul nou, negociabil, **350 €;** ☎0722.301.910

278. **Militari** dec., 55 mp, mobilat, utilat, Residence 1 minut statie Ratb, mobilat si utilat modern, totul nou, gresie, faianta, parchet, termopan, masina de spalat, centrala proprie, ac, lcd, etaj 1 apropiere metrou Pacii, piscina Aqua Garden, liber, **325 €;** ☎0734.830.800

279. **Militari** dec., 48 mp, mobilat, utilat, Rezidence, imediat autobuze, Auchan Militari 6-7 min, et5/7 cf 1, mobilat modern, utilat complet, g, f, p, t, liber, sunati acum, **250 €;** ☎0762.675.903

280. **Militari** Apusului, metrou Pacii, bloc nou, inchiriere apartament 2 camere dec., 56 mp, mobilat, utilat, **399 €;** ☎0758.098.233 claudia.stroe@galaxyimob.ro

281. **Militari** Lujerului, dec., 74 mp, mobilat, utilat, bloc nou, particular, apartament liber, et. 10/ 11. Suprafata: 74 mp, cu un balcon spatios, **400 €;** ☎0762.416.849 giovaniconp@gmail.com

282. **Militari** Pacii, dec., 40 mp, mobilat, utilat, inchiriez apartament 2 camere, mobilat utilat complet totul nou, etaj 2 **330 €;** ☎0771.101.886 roxana_anghel22@yahoo.com

283. **Militari** residence dec., 60 mp, mobilat, utilat, bloc 2012, confort 1, etaj 3/8, modern, centrala proprie, termopan, gresie, faianta, parchet, masina de spalat, lcd, statia Ratb in fata blocului, ideal 2 persoane, familie, camere separate, liber, **300 €;** ☎0725.740.601

284. **Militari** Residence, 63 mp, mobilat, utilat, 2 camere, parter / 7, cu balcon, bloc nou, avans 1+1 garantie, **300 €;** ☎0723.685.471

285. **Militari** Residence, dec., 52 mp, mobilat, utilat, apartament 2 camere parter, confort 1, fara balcon, avans 1+1 garantie, **270 €;** ☎0723.685.471

286. **Militari** Residence, semidec., 50 mp, mobilat, utilat, apartament 2 camere, 50 mp, semidec., mobilat si utilat complet, renovat recent, centrala termica, etaj 4/7, loc de parcare **280 €;** ☎0745.224.500 zipco.imobiliare@gmail.com

287. **Militari** Residence, dec., 42 mp, mobilat partial, utilat partial, apartament luminos, decorat cu bun gust, 0% comision; **300 €;** ☎0722.350.066

288. **Militari** Residence, semidec., 50 mp, mobilat, utilat, Avangarde, et. 1/4, modern, centrala proprie, gresie, faianta, parchet, termopan, usi interioare noi, tv, balcon, ac. Vecinatati: Militari Shopping Center, Preciziei, Pacii, Drumul Taberei, Valea Cascadelor. OIA 79493 **250 €;** ☎0731.324.659 office@catalog-rezidential.ro

289. **Militari** Residence, dec., 55 mp, mobilat, utilat, confort 1 dec., etajul 3/9, centrala termica, televizor, masina spalat, plita, cuptor electric, bloc nou, liber din 10 iunie, agentie, **250 €;** ☎0730.160.851 realmediaimobiliare@yahoo.ro

290. **Militari** Residence, dec., mobilat, utilat, confort 1, etaj 4/6, lift, mobilat modern, loc de parcare, statie Ratb in fata blocului, **310 €;** ☎0720.592.299

291. **Militari** Residence, dec., 60 mp, mobilat, utilat, particular, inchiriez apartament doua camere, lux spatios 60 mp, in complexul rezidential militari residence. Doar pe termen lung. prima luna 1+1, chiria plus o luna de garantie; **320 €;** ☎0734.964.684 avenerra2412@gmail.com

292. **Militari** Residence, 1 minut statie Ratb, dec., 55 mp, mobilat, utilat, mobilat si utilat modern, totul nou, gresie, faianta, parchet, termopan, masina de spalat, centrala proprie, ac, lcd, etaj 1 apropiere metrou Pacii, piscina Aqua Garden, **325 €;** ☎0734.830.800

293. **Militari** Residence, Chiajna, semidec., 42 mp, mobilat, utilat, 2 camere, confort 1, etaj 5/7, 2 lifturi, 42 mp, centrala termica, gresie, faianta, parchet, termopan, usa metalica, usi interior lemn, mobilat si utilat modern, 280 e/luna. **280 €;** ☎0730.556.914 ionnedea.khc@gmail.com

294. **Militari** Residence, Gladiolelor, dec., 70 mp, mobilat, utilat, apartament cu priveliste la 2 min de statia ratb si 15 min de metrou Pacii, bucatarie open space, etaj 1, centrala proprie cu termostat, 2 x aer conditionat, parcare subterana, liber. **300 €;** ☎0728.359.056 caprita_vlad@yahoo.com

295. **Militari** Residence, mobilat si utilat, liber, 54 mp, mobilat, utilat, ap 2 camere, zona Militari Residence-Pizzeria Giuliano, et 1, mobilat si utilat modern, cu termopane, parchet, gresie, faianta, um, centrala proprie, televizor LCD, liber, acces facil, transport, **290 €;** ☎0755.600.060

296. **Militari** Residence, Piscina. semidec., 50 mp, mobilat, utilat, Apartamentul este situat la etajul 8, recent zugravit. Se inchiriaza complet mobilat (Ikea) si utilat. Detine centrala proprie, fiind contorizat individual la gaze si curent electric. **269 €;** ☎0752.116.368

297. **Militari** Residence, Rezervelor, gradinita, semidec., 50 mp, mobilat, utilat, etajul 5/8, confort 1, liber, mobilat si utilat modern, balcon, centrala termica de apartament, imbunatatiri, aer conditionat, tv lcd, masina de spalat, merita vazut, **285 €;** ☎0728.934.654

298. **Militari** Residence, str Gladiolelor, Rosu, Chiajna semidec., mobilat, utilat, Inchirierz apartament duplex lux de 3 camere (+ pod), complet mobilat **400 €;** ☎0765.704.753 wushu_21@yahoo.com

299. **Militari** Rezervelor 64H, Auchan, Mc Donads dec., 67 mp, nemobilat, utilat partial, apartament cu 2 camere pretabil pentru cabinet, salon, sediu firma. Are o suprafata de 67 mp, terasa 77 mp, 2 grupuri sanitare, bucatarie, dec., situat la parter. www.militarirezervelor.ro **400 €;** ☎0771.310.310/ 0725.744.950 alice.rezervelor@gmail.com

300. **Militari** Rezidence dec., 52 mp, mobilat, utilat, bloc nou este la prima inchiriere, et 1/4 totul este nou atat mobilierul cat si electrocasnicele, se face contract Anaf, **300 €;** ☎0722.267.010 romservintermed@gmail.com

301. **Militari** Ten Blocks, mobilat, utilat, situat langa metrou Pacii, 2/10, mobilat modern, liber, paza complex 24h/zi, **350 €;** ☎0720.592.299

302. **Militari,** dec., 65 mp, mobilat, utilat, Complex West Park: apartament cu 2 camere, spatios 60mp, dec., eraj 4, mobilat si utilat complet modern, balcon, centrala proprie, detine loc de parcare propriu. Aproape de mmetrou si RATB **350 €;** ☎0763.195.205 Florentyna.mihaila@yahoo.com

303. **Militari,** dec., mobilat, utilat, confort 1, etaj 1/10, termopan, metrou la cinci minute de bloc, **280 €;** ☎0720.592.299

304. **Militari,** mobilat, utilat, confort 1, etaj 4/8, bloc reabilitat, constr. 1982, renovat complet, mobilat si utilat nou, **380 €;** ☎0769.272.638

305. **Militari,** mobilat, utilat, Cora Lujerului, inchiriez apartament 2 camere. Relatii la telefon; ☎0724.039.813

306. **Militari,** inchiriez 2 cam. la curte, apa curenta si grup sanitar, incalzire cu lemne, familie max. 4 persoane. Zona Gorjului; ☎0722.156.343

307. **Militari,** dec., 55 mp, nemobilat, neutilat, intre Lujerului si Piata Gorjului, 8 minute metrou, bloc 1980, renovat, recent, contorizat total, etaj 4/8, gresie, faianta, parchet, termopan, usa metalica, liber **260 €;** ☎0721.864.861/ 0766.616.365 expocardinal@yahoo.com

308. **Militari,** dec., 50 mp, mobilat, utilat, Lacul Morii, inchiriez ap. cu 2 camere pe str. Dimbovitei in bloc nou, etaj 4/5, finisat modern, mobilat si utilat lux, masina de spalat, aer conditionat, aproape de mijloace de transport, totul nou, **369 €;** ☎0747.140.370

309. **Militari,** semidec., 45 mp, mobilat, utilat, Militari Residence, mobilier, electronice si electrocasnice noi, centrala termica, aer conditionat, finisaje premium, etaj 8/8. Facilitati complex, piscine, spa. Militari Auchan. Ratb 138, 178. **250 €;** ☎0745.224.500 zipco.imobiliare@gmail.com

310. **Militari,** dec., 55 mp, mobilat, utilat, Militari, 2 cam, dec, mobilat si utilat modern, ac, um, termopane, 55 mp, et 5, Rasaritului. **350 €;** ☎0768.407.695 imobiliare@nodpc.ro

311. **Militari,** 8 minute M. Pacii, Kaufland, Autogara semidec., 68 mp, mobilat, utilat, living spatios, 2 canapele ext., open space, 2/2, dressing, spatiu depozitare, rds, 2 tv, pat matrimonial in dormitor, imbunatatiri multple, renovat, 5 min. Kaufland, 8 min. metrou. Garantie. Pretabil 2-4 persoane **259 €;** ☎0726.697.705

312. **Militari,** Apusului, dec., 54 mp, nemobilat, utilat partial, inchiriez/vand ap2 cam cu imbunatatiri merita vazut; **240 €;** ☎0799.265.579/ 0726.757.726 gabi80g@yahoo.com

313. **Militari,** Cetatea de Balta dec., 50 mp, mobilat, utilat, inchiriez ap. 2 camere, recent renovat, mobilat classic si utilat, g, f, p, t usa m, frigider, aragaz, masina spalat, aer conditionat, tv, zona linistita, aproape de Mega Image, parculet copii, etaj 1, **270 €;** ☎0740.114.205

314. **Militari,** Cocosul Rosu, Pacii metrou Pacii, dec., 54 mp, mobilat, utilat, zero cheltuieli comune, particular 2 camere, zona linistita, (in vila cu 5 apartamente intrari separate), centrale si contoare proprii la fiecare apartament, 1250 lei. militari pacii tel.; **1.250 L;** ☎0773.338.030 barbubarbu911@yahoo.com

315. **Militari,** Gorjului, metrou, dec., 60 mp, mobilat, utilat, dec., total renovat, mobilat foarte modern, bucatarie utilata, aragaz, frigider, masina spalat, gresie, faianta, parchet, termopan, aer conditionat, internet, usa metalica, contract ANAF, disc., **320 €;** ☎0722.785.494

316. **Militari,** Iuliu Maniu, dec., 70 mp, nemobilat, neutilat, Militari Residence, 3 camere la pret de 2 camere, bloc nou, centrala termica, loc parcare, termopan, parchet, balcon, 2 grupuri sanitare, scara curata, pret minim. **220 €;** ☎0730.928.310 trimbitasu@gmail.com

317. **Militari,** Lujerului, dec., 58 mp, mobilat, utilat, 3 minute distanta de metrou, an constr. 1995, etaj 2/4, mobilat si utilat nou, parcare ADP, liber, renovat nou, **330 €;** ☎0738.626.996

318. **Militari,** Lujerului, dec., 80 mp, mobilat, utilat, metrou, etajul 10/11, dec., imobil nou, mobilat modern, centrala proprie, aer conditionat. Vecinatati: Gorjului, Crangasi, Politehnica, Drumul Taberei, Mall Plaza, Afi Cotroceni, Parc Moghioros OIA 87927 **450 €;** ☎0731.324.659 office@catalog-rezidential.ro

319. **Militari,** metrou Gorjului, dec., 52 mp, mobilat, utilat, proprietar, inchiriez ap 2 cam dec. cf 1 1/4 mobilat utilat nou termopane ac balcon inchis parcare zona verde linistita 52 mp, 300 EUR negociabil; **300 €;** ☎0723.162.407

320. **Militari,** metrou Pacii, dec., 60 mp, mobilat, utilat, rezidential Ten Blocks, dec., et 2/8, centrala termica, mobilat si utilat nou, liber, constructie 2012, 1+1. **350 €;** ☎0723.118.758/ 0723.118.778 stentorintermed@yahoo.com

321. **Militari,** Moinesti, dec., 40 mp, mobilat partial, utilat partial, Lidl, spre b-dul Timisoara, inchiriere ap. 2 camere confort 2, dec, etaj 3/8, 40 mp, semimobilat, aragaz, mobila bucatarie, dulap dormitor, internet, usa metalica, termopan, parchet, liber; **200 €;** ☎0743.777.739/ 0724.590.266 steluta.sterpu@eurocityestate.ro

322. **Militari,** Orsova, Virtutii, dec., 70 mp, mobilat, utilat, ST-80 mp, 2/4, constr. 2006, complet modern, curte privata, spatii agrement si copii, zona superba, 1+1, **390 €;** ☎0723.616.711

323. **Militari,** Pacii, Margelelor, dec., 60 mp, mobilat, utilat, 3/5, contract Anaf, renovat, gresie, faianta, termopan, usa metalica, instalatii noi, AC, centrala, mobilat modern, utilat complet, 3 min. metrou, 2 min. Ratb, mgazine, bloc 2010, **329 €;** ☎0729.831.446 studentimobiliare@yahoo.com

324. **Militari,** Politehnica, Quadra Place, Lujerului dec., 96 mp, mobilat, utilat, pozitionat in imediata apropiere a Universitatii Politehnica si a cladirilor de birouri Sema Parc, complexul rezidential dispune de paza 24h, loc de parcare in complex. Disponibil din 15.06.2018. 1+1 **599 €;** ☎0773.937.217 ysaccosmin@evocasainvest.ro

325. **Militari,** Rezidence, dec., 40 mp, mobilat, utilat, frigider, aragaz, masina de spalat, centrala proprie, gresie, faianta parchet, termopan, televizor, bloc 2015, ocazie. **250 €;** ☎0728.005.657 casaviformary007@yahoo.com

326. **Militari,** Tudor Vladimirescu, semidec., 35 mp, mobilat, utilat, 2 camere central Politehnica, stradal, et 10. Mobilat complet bucatarie ultradotata, mobilier de sticla si lemn facuta pe comanda. Filtru cu osmoza inversa, aer conditionat, TV cablu, internet wireless, **1.500 L;** ☎0723.590.128 elena.raducu@gmail.com

327. **Militari,** Veteranilor, prima inchiriere dec., 68 mp, mobilat, utilat, Veteranilor, contructie 2018, apartament 2 camere, dec., etaj 2/6, suprafata 68 mp, centrala termica, mobilier nou, utilat complet nou, prima inchiriere, liber, termen lung, **1.500 L;** ☎0766.668.893

328. **Militari-** Rezervelor, 42 mp, mobilat, utilat, bloc nou, doua camere open-space, balcon inchis, modern mobilat si ultra complet utilat, cu contract inregistrat la ANAF. **280 €;** ☎0722.369.635/ 0723.286.115

329. **Moldovita,** Ap. Patriei, 54 mp, mobilat, utilat, 2 cam., ultralux, constr. 2012, ac, et. 1/10, Complex Trident, terasa, garaj, pret/ luna, **350 €;** ☎0725.474.747

330. **Mosilor** - Eminescu, dec., mobilat, utilat, ofer spre inchiriere ap. 2 cam., 1984, aer conditionat, bloc reabilitat, et. 5/8 **370 €;** ☎0723.500.049

331. **Mosilor** intersectie cu Mihai Eminescu, semidec., 50 mp, nemobilat, utilat partial, apartament 2 camere, spatios, 2 balcoane, situat în bloc reabilitat termic, et. 5, nemobilat. **300 €;** ☎0722.630.238 Cristina.paraschiv@yahoo.com

332. **Mosilor,** dec., 55 mp, mobilat, utilat, proprietar, et. 4/10, totul nou, pret/ mp **380 €;** ☎0785.502.577

333. **Mosilor,** Dacia, mobilat, 2 camere curte, parter, civilizat, anticipatie, eventual vand; ☎0763.775.959

334. **Mosilor,** Eminescu, semidec., 90 mp, mobilat, utilat, inchiriere apartament 2 camere circular si comandat, 90 mp ,deosebit, situat in vila (stil bloc), etaj 1/2, mobilat si utilat, bucatarie utilata si mobilata, stradal, zona verde, pretabil rezidenta, **450 €;** ☎0722.702.564/ 0768.046.976 ioan.rusupfa@gmail.com

335. **Mosilor,** Obor, dec., 60 mp, mobilat, utilat, etaj 3/8, dec., curat, spatios, contorizat, balcon, imbunatatiri: gresie, faianta, parche, termopan, um, liber, 1+1. Vecinatati: Floreasca, Barbu Vacarescu, Lacul Tei, Mosilor, Dacia-Eminescu, **360 €;** ☎0755.335.562

336. **Mosilor,Eminescu,Traian,Dacia,Piza** Hut,stradal semidec., 100 mp, mobilat, utilat, 7/10, cf 1, sdec, 100 mp, transformat din 4 camere, vedere mixta, renovat recent, la cheie, mobilat ultramodern, utilat complet, lux, g, f, p, t, um, aer condit, instal. Si usi inter. Noi, liber, contract la Anaf, 1l. +1l. **450 €;** ☎0724.336.834

337. **Muncii** Piata, dec., 60 mp, mobilat, utilat, renovat recent, dec., bloc reabilitat, g, f, p, t, um, ac, etaj 3/8, mobilat renovat si utilat recent, pret 350 euro, **350 €;** ☎0738.626.996

338. **Muncii,** ap.2 cam. modern, aproape de metrou dec., 55 mp, mobilat, utilat, cu balcon, aproape de metrou Muncii, mobilat modern, utilat complet, etaj 4/10 (cu lift), proprietar. Alte info: distanta 10 min pana la metrou Muncii **350 €;** ☎0785.903.747 mv_popescu@yahoo.com

339. **Natiunile** Unite, Marriott, Sirenelor, dec., 65 mp, mobilat, utilat, 13 Septembrie, dec., confort 1, et 3/4, bloc cu lift, constructie noua, mobilat si utilat complet, totul nou, prima inchiriere, toate imbunatatirile de calitate, centrala proprie, incalzire in pardoseala. Liber, **590 €;** ☎0737.481.773 euro.c.imobiliare@gmail.com

340. **New** City Residence, Drumul Cooperativei, dec., 55 mp, mobilat, utilat, Pre. Ghencea, inchirirez apartamant 2 camere, bloc 2017, New City Residence, Prelungirea Ghencea, Drumul Cooperativei, totul nou, prima inchiriere, dec., suprafata aprox 55 m2, etaj 2/3 cu lift. **400 €;** ☎0764.529.841

341. **New** Town, Dristor, Alba Iulia, Baba Novac dec., 70 mp, mobilat, utilat, parcare pl complex rezidential New Town, 70 utili, terasa generoasa, utilat complet modern, bucatarie echipata, gresie, faianta, parchet, termopan, usa metalica, aer conditionat contract seriozitate, **599 €;** ☎0757.520.826/ 0733.137.227

342. **Nicolae** Grigorescu - Prevederii nr. 9 dec., 40 mp, mobilat, utilat, Agentie, inchiriaza apartament 2 camere aflat la prima inchiriere, et 7/10, bloc reabilitat, renovat recent. Pret negociabil 330 euro. 13 min de metrou Nicolae Grigorescu. **330 €;** ☎0722.666.088 denisa@perlaimobiliare.ro

343. **Nicolae** Grigorescu, Salajan dec., mobilat, utilat, ofer una camera in apartament, mobilat, utilat, acces dependinte. Rog sseriozitate; ☎0729.810.233

344. **Nordului** / Aviatiei, dec., 65 mp, mobilat, utilat, dec., mobilat si utilat complet, modern, renovat recent, acces rapid metrou si zona de nord, **620 €;** ☎0755.335.562

345. **Obor,** dec., mobilat, utilat, dec., 54 mp, apropiere metrou, zona linistita, bloc reabilitat recent, etaj 2/8, mobilat si utilat complet, renovat recent, contorizat, pret 360 e. **360 €;** ☎0738.626.996

346. **Obor,** Avrig semidec., nemobilat, utilat partial, Confort I, semidec., etaj 3 din 10, 52 mp, bloc reabilitat termic, plan secund, gresie, fainata, parchet, geam la baie, semimobilat, bucataria mobilata, utilata, frigider, aragaz, liber, **270 €;** ☎0758.230.771 filip@confortcasaimobiliare.ro

347. **Obor,** Colentina, Doamna Ghica, parc Plumbuita, dec., 54 mp, mobilat, utilat, stradal, 2/10, cf. 1, dec, 54 mp, balcon spatios, curat, bloc reabilitat, mobilat modern, utilat complet, usi inter. Noi, g, f, p, t, um, aer conditionat, liber, contract la Anaf, avans 1l. +1l, negociabil, **300 €;** ☎0724.336.834

348. **Obor,** Colentina, Doamna Ghica, Tei, Parc, dec., 45 mp, mobilat, utilat, aprospe Scoala 30, 2 min. Parc Plumbuita, etaj 2/10, bloc reabilat, pe mijloc, orientare S-E, renovat integral g, f, p, termopan, um, ac, mobilat- utilat, av. 1+1, liber se accepta straini, **350 €;** ☎021.380.28.14/ 0737.435.628

349. **Obor,** Colentina, Doamna Ghica,Tei 10 min metrou dec., 45 mp, mobilat partial, neutilat, 2 min. parc Tei, Plumbuita, langa Scoala 30, aproape Kaufland, Mall Veranda, dec, 45 mp, bloc reabilitat termic, pe mijloc, orientare sud, renovat in 2018, g, f, p, termopan, um, bucatarie mobilata, liber, **250 €;** ☎021.380.28.14/ 0737.435.628

350. **Obor,** Colentina, Rosegarden, intrare-ved. stradala semidec., 65 mp, mobilat, utilat, metrou 7 min, mall Veranda, in cadrul complexului Rose Garden, 8/11 contorizat, stradal, terasa 8mp, bloc 2012, paza, contorizat, mobilat complet utilat, prima inchiriere, avans 1+1 l, **350 €;** ☎0722.614.867/ 0723.947.833

351. **Obor,** Iancului, Mosilor, Stefan cel Mare dec., 60 mp, mobilat, utilat, inchiriere apartament 2 camere dec., mobilat utilat nou, loc de parcare, centrala proprie, totul nou, 2 minute de metrou, etaj 2, **330 €;** ☎0767.188.180

352. **Obor,** Mall Veranda, nemobilat, 2 camere, 3/5, bucataria utilata, ideal birou/locuit, **330 €;** ☎0753.199.924

353. **Obor,** metrou, dec., 56 mp, mobilat, utilat, etaj 7/10, reabilitat, dec., curat, spatios, contorizat, imbunatatiri: gresie, faianta, parchet, termopan, um, ac, 1+1. Vecinatati: Stefan cel Mare, Iancului, Ferdinand, Dimitrov, Mosilor, Veranda. OIA66648 **325 €;** ☎0731.324.660 office@catalog-rezidential.ro

354. **Obor,** Mosilor, Stefan cel Mare langa metrou, dec., 65 mp, mobilat, utilat, 10/10+ et. tehnic, cf. 1 sporit, renovat integral recent, gresie, faianta, parchet, usa metalica, termopan, aer conditionat, mobilat nou modern, tv, mas. spalat, bucatarie mare patrata, liber av, 1+1 l x **350 €;** ☎0737.435.628/ 0722.614.867

355. **Obor,** sectia 7, Teiul Doamnei 57 mp, nemobilat, utilat partial, etaj 2/10, contract, nemobilat/ utilat partial, liber. Vecinatati: Doamna Ghica, Colentina, Lacul Tei, Parcul Tei, Facultatea de Constructii, Stefan cel Mare. OIA119493 **300 €;** ☎0731.324.660 office@catalog-rezidential.ro

356. **Obor,** Sos. Colentina, metrou Obor 7 min., dec., 68 mp, mobilat, utilat, Complex Rose Garden, Colentina, stradal vedere spate, 5 min. Mall Veranda, an 2012, 2/11, un loc parcare,gfp,um, 2 aere conditionate, 2 terase, mobilat modern, tv, masina spalat, avans 1+1 luna, **340 €;** ☎0722.614.867/ 0737.435.628

357. **Obor,** str. Otesani, apart 2 camere lux, proaspat finisat, prima inchiriere semidec., 53 mp, mobilat, utilat, **475 €;** ☎0725.540.400 vlad@vladtrimbitasu.ro

358. **Obor,** Teiul-Doamnei, Colentina Complex Rosegarden, dec., 70 mp, mobilat, utilat, Metrou Obor 7min. aproape de Pipera,in planul doi, bloc 2014, parter inalt, balcon mare, paza non stop BGS, imb., g, f, p, um, 2 ac, mobilat nou, modern, prima inchiriere, accesibil imediat, contract legal, **399 €;** ☎0723.947.833/ 0722.614.867

359. **Obor,Colentina,Teiul** Doamnei,Kaufland,Mall Veranda dec., 52 mp, mobilat, utilat, stradal, scara pe spate, 3/10, cf 1, circular, asimilat dec.ului, 52 mp, vedere mixta, curat, contorizat, bloc reabilitat termic, mobilat, utilat, g, f, p, t, um, aer conditionat, liber, zona verde, 1 l.+1 l. **300 €;** ☎0770.956.572

360. **Obor,Ferdinand,Caminului,Gara** de Est,Pantelimon semidec., 50 mp, mobilat partial, utilat partial, p/4, cf 1, curat, grilaje la toate geamurile, bl. Reabilitat termic, semimob, semiutilat sau nemob, cu bucat. Mob. Si utilata modern, g, f, p, t, um, liber, zona linistita, cu multa verdeata, contract Anaf, 1l. +1l. **250 €;** ☎0770.956.572

361. **Octavian** Goga, Unirii, Mall Vitan, Nerva Traian semidec., 60 mp, mobilat, utilat, 2 camere Octavian Goga stradal, 10 minute de mers pe jos pana la Piata Unirii, 5 minute pana la Mall Vitan. Complet si modern mobilat, cu balcon inchis, mobilat si utilat lux, **430 €;** ☎0747.754.689 nelusalexandru@yahoo.com

362. **Oraselul** Copiilor dec., 50 mp, mobilat, utilat, Soseaua Oltenitei, Oraselul Copiilor, inchiriez apartament 2 camere etajul 4 din 8, dec., utilat, mobilat, pe termen lung la o familie sau 2 fete fara animale de companie, **320 €;** ☎0742.126.839 amicu44@yahoo.com

363. **Oraselul** Copiilor, Brancoveanu, sos Oltenitei dec., 50 mp, mobilat, utilat, inchiriez ap 2 cam dec., mobilat utilat decent, tv lcd, canapea extensibila, grup sanitar cu aerisire, 2 balcoane, parcul la 3 minute, zona verde linistita, metrou la 5 min, ocazie, **300 €;** ☎0787.859.952

364. **Pache** Protopopescu - Matei Voievod, semidec., 90 mp, mobilat, utilat, (5 minute Metrou Iancului), bloc stradal, reabilitat termic, etaj 2, spatios (90mp), mobilat si utilat complet, Modern, Centrala Termica Proprie, Tv Lcd, aer conditionat, spatii depozitare liber, **400 €;** ☎0763.273.721 imob.cristina@yahoo.com

365. **Pallady** metrou, inchiriez apartament 2 camere, 48 mp, mobilat, utilat, nchiriez pe termen lung apartament cu 2 camere dec.e,in bloc nou, locuit, cu lift, civilizat, spatii verzi, loc de joaca amenajat, in Bucuresti, sector 3, acces rapid la metrou si mijloace de transport **350 €;** ☎0774.454.454 directconstructor@gmail.com

366. **Panduri,** 13 Septembrie, dec., 55 mp, mobilat, utilat, 2 camere dec. supf 55 mp, etaj 3/8, utilat si mobilat modern, **350 €;** ☎0755.335.562

367. **Panduri,** 13 Septembrie, Marriott, dec., 64 mp, mobilat, utilat, apropiere metrou, zona linistita, bloc reabilitat recent, etaj 2/8, renovat recent, contorizat, **380 €;** ☎0738.626.996

368. **Pantelimon,** Delfinului, Mega Mall, dec., 58 mp, mobilat, utilat, proprietar, închiriez apartament 2 camere Pantelimon, Delfinului Mega Mallm, **330 €;** ☎0725.972.374 cojocaru_b_valentin@yahoo.com

369. **Pantelimon,** vis-a-vis de Kaufland dec., 50 mp, mobilat, utilat, Proprietar, inchiriez ap. 2 camere, mobilat, utilat complet, 3/10, intrarea ai vederea stradala **300 €;** ☎0773.345.501

370. **Parcul** Circului, dec., 85 mp, mobilat, utilat, Central Park, ap. 2 cam., et. 6/11, dec. 85 mp, mobilat utilat complet, parcare subteran numai termen lung, plata 1+1, comision 505 din prima luna, disponibil 01.06 **600 €;** ☎0784.931.644/ 0720.533.650 teraimobiliare@yahoo.com

371. **Parcul** Tineretului, apartament unicat semidec., 80 mp, mobilat, utilat, **600 €;** ☎0752.703.232 sorin@sorinraducu.ro

372. **Piata** Bobocica semidec., 65 mp, mobilat, utilat, inchiriez apartament 2 camere in vila, sector 3, zona Auchan Vitan (piata Bobocica) pentru familii liniste tite. Chirie anticipata 2 luni **250 €;** ☎0762.748.315/ 0785.074.923

373. **Piata** Dorobanti, semidec., 55 mp, mobilat, utilat, apartament in vila etajul 2, liber, contract anaf, 100 metri pana la Piata Dorobanti, 10 minute metrou Aviatorilor, 12 minute Piata Victoriei, 12 minute metrou Stefan cel Mare, **400 €;** ☎0727.864.288

374. **Piata** Iancului semidec., 52 mp, mobilat, utilat, Agentia CASA ESTATE prezinta spre inchiriere apartament de 2 camere situat la etajul 8 din 9 zona Piata Iancului metrou **400 €;** ☎0768.735.557 elena@casaestate.ro

375. **Piata** Muncii, Decebal, Stadionul National, lux dec., 100 mp, mobilat, utilat, Vatra Luminoasa, ultramodern, bloc nou, centrala, finisaje de calitate superioara, marmura, jacuzzi, 2xLCD, AC, 2 gr sanitare, toate utilitatile, dressing, loc parcare subteran, terasa 40 mp, canapea Bo Concept. **900 €;** ☎0752.010.041/ 031.420.69.37 office@confortcasaimobiliare.ro

376. **Piata** Romana semidec., 50 mp, mobilat, utilat, 2 camere, primul chirias, modern, liber, totul nou, etaj 7, mobilat, utilat, luminos, aer conditionat, belvedere, 3 minute metrou, gresie, parchet, termopan, aragaz, frigider, masina de spalat **430 €;** ☎0757.216.726

377. **Piata** Romana, semidec., 50 mp, mobilat, utilat, proprietar, Piata Romana, vedere panoramica, lux, complet renovat, situat intr-un imobil ultracentral langa metrou, vedere spate. Livingul este spatios si este amenajat in nuante calde. **600 €;** ☎0740.008.393

378. **Piata** Romana, Magheru, dec., 50 mp, mobilat, utilat, proprietar, inchiriez ap. 2 camere , et. 1, renovat, complet utilat si mobilat de lux. Apartamentul se afla pe Magheru langa libraria Carturesti. Doresc termen lung, minim 1 an, exclus intermediari, **420 €;** ☎0747.818.700

379. **Piata** Sudului, Brancoveanu, Aparatorii Patriei, dec., 66 mp, mobilat, utilat, inchiriere apartament 2 camere dec., mobilat utilat nou, loc de parcare, centrala proprie, totul nou, 2 minute de metrou, etaj 2 **320 €;** ☎0767.188.180

380. **Piata** Sudului, metrou, semidec., 50 mp, mobilat, utilat, renovat recent, finisaje de calitate, mobilat si utilat modern, aer conditionat masina de spalat tv. Vecinatati: Brancoveanu, Tineretului Sun Plaza, Eroii Revolutiei.OIA 778824 **270 €;** ☎0737.504.517 office@catalog-rezidential.ro

381. **Piata** Victoriei, dec., 60 mp, mobilat, utilat, Banu Manta, bloc 1986 reabilitat termic, renovat recent, mobilat modern, utilat complet, aer conditionat, adiacent Titulescu, Aviatorilor, Dorobanti, **350 €;** ☎021.319.78.04/ 0724.257.295 silviuatlas@yahoo.com

382. **Piata** Victoriei, semidec., 50 mp, mobilat, utilat, Bd. Iancu De Hunedora pers fizica ofer spre inchiriere ap.2 camere luminos linistit, mobilat cu bun gust utilat la et.3. Ap. se afla intr-un bloc reabilitat foarte select, curat, cu lift nou si telecamer,e **410 €;** ☎0722.721.629 tamema.miron@gmail.com

383. **Piata** Victoriei, Banu Manta, ocazie, inchiriere ap. 2 cam., dec., 48 mp, mobilat, utilat, **350 €;** ☎0734.240.602 cristinadaidaimob@gmail.com

384. **Pipera,** Complex Diamond Residence, bloc 2014, semidec., 64 mp, mobilat, utilat, privatehouse.ro va propune spre inchiriere un apartament in zona Pipera. Inchiriere apartament 2 camere Pipera - Iancu Nicolae, strada Matei Basarab, Complex Diamond Residence, bloc 2014. **450 €;** ☎0741.773.257 simona@privatehouse.ro

385. **Pipera,** Iancu Nicolae, Matei Basarab, bloc 2014, dec., 80 mp, mobilat, utilat, privatehouse.ro va propune spre inchiriere un apartament in zona Pipera. Inchiriere apartament 2 camere Pipera, Iancu Nicolae, strada Matei Basarab, bloc 2014. **600 €;** ☎0741.773.257 simona@privatehouse.ro

386. **Pipera,** Iancu Nicolae, Rose Residence, bloc 2015, semidec., 55 mp, mobilat, utilat, privatehouse.ro va propune spre inchiriere un apartament in zona Pipera. Inchiriere apartament 2 camere Pipera, Iancu Nicolae, Complex Rose Residence, bloc 2015. **450 €;** ☎0741.773.257 simona@privatehouse.ro

387. **Policlinica** Titan, in zona, mobilat, inchiriez ap. 2 camere, **350 €;** ☎0763.223.002

388. **Polona semidec., 110 mp, mobilat, utilat, proprietar, colaborez cu imob. Apartament deosebit pt. clienti deosebiti, pozitie exceptionala, imobil 2008 la curte, etaj 3/3, dotat la maxim, living 30 mp, dormitor 30 mp, bucatarie 19 mp, baie 8 mp, wc serviciu, vestibul mare, dresing 8mp, terasa mare amenajata cu mobilier si marchiza, plasa insecte la geamuri, 2 tv, loc de parcare si porti automate, 1.400 €;** ☎0721.535.103

389. **Polona** ultracentral, semidec., 110 mp, mobilat, utilat, bloc 2008, mobilat lux, living 35 mp, dormitor 30 mp, bucatarie 18 mp, baie, dressing, 2 TV, terasa, centrala proprie, aer conditionat, loc parcare in curtea proprie, porti automate, internet, disc. **1.400 €;** ☎0722.785.494

390. **Polona,** Dorobanti, semidec., 110 mp, mobilat, utilat, ap. in vila, et 3/P+3, supraf. 110 mp, terasa superba, mobilat si utilat integral, 2 bai, loc parcare in curte, amenajat deosebit, ac in fiecare camera, dressing, lift **1.400 €;** ☎0721.092.835/ 0723.261.575 ionut.tudorsimobiliare@gmail.com

391. **Prelungirea** Ghencea, dec., mobilat, utilat, 5/5, bloc 2016, **265 €;** ☎0722.519.460

392. **Prelungirea** Ghencea, apartament 2 camere, 76 mp, mobilat, utilat, apartament 2 camere, 76 mp, etaj 3/4, bloc 2008, caramida, zona Prelungirea Ghencea, Cartier Latin, extrem de curat, sp

Imobiliare închirieri 2 CAMERE

461. **Trafic** Greu, Liberty Mall, utilat, particular inchiriez ap. 2 camere in zona, mobilat clasic, cu contract de inchiriere pe termen lung. Rog seriozitate, 1+1 garantie, lunar, **1.000 L;** ☎0731.754.732

462. **Turda,** 1 Mai, dec., 55 mp, mobilat, utilat, vedere spate, dec., etaj 3/10, 55 mp, pret 350 E, g, f, p, t, um, ac, renovat recent, mobilat modern, utilat complet, parcare, in apropiere mijloacelor de transport, **370 €;** ☎0755.335.562

463. **Turda,** Ion Mihalache, semidec., 55 mp, mobilat, utilat, stradal, 1/10, imbunatatiri, disponibil imediat, **350 €;** ☎0745.753.174

464. **Turda,** parc Regina Maria, semidec., 60 mp, mobilat, utilat, mobilat foarte modern, renovat, et. 1/10, complet utilat, tv, aragaz, frigider, masina spalat, gresie, faianta, parchet, termopan, ac, usa metalica, bloc reabilitat, vedere spate, liniste, discutabil **360 €;** ☎0722.785.494

465. **Turda,** vis-a-vis de Regina Maria, semidec., 55 mp, mobilat, utilat, etaj 1/10, bucatarie 10 mp, sufragerie 19 mp, dormitor 13 mp, multiple imbunatatiri: gresie, faianta, parchet, termopane, mobilat si utilat modern, 1+ 1 anticipat, neg., **360 €;** ☎0733.272.367

466. **Unirii** metrou, dec., 68 mp, mobilat, utilat, Biblioteca Nationala, mobilat si utilat complet, foarte curat, vedere deosebit de frumoasa spre Dambovita, disponibil imediat. Vecinatati: Piata Unirii, Pasajul Marasesti, Mircea Voda, Nerva Traian, **400 €;** ☎0728.736.846

467. **Unirii** Splai, dec., 65 mp, nemobilat, neutilat, Biblioteca Nationala, Mega Image, etaj 6/8, dec., 3 balcoane, nemobilat, neutilat, gresie, faianta, parchet, termopan, usa metalica, contorizat, liber, curat, ideal firma/ locuit, contr.ANAF, 1+1, **330 €;** ☎0724.336.834

468. **Unirii,** dec., 64 mp, mobilat, utilat, Alba Iulia, etaj 4/8, dec., mobilat si utilat modern, gresie, faianta, parchet, termopan, aer conditionat, liber, renovat, usa metalica, liber, apropiere Decebal, Vitan **400 €;** ☎0728.114.498

469. **Unirii,** dec., 68 mp, mobilat, utilat, apartament 2 camere, Camera de Comert, zona Unirii, et 4/8, 68 mp, dec., mobilat, utilat, centrala termica, aer condi?ionat, termopane, apometre, u?a metalic?, parchet lemn; **425 €;** ☎0770.946.230/ 0726.915.425 teodora_tudusciuc@yahoo.com

470. **Unirii,** dec., 68 mp, mobilat, utilat, Calea Vitan nr. 9, bl. V6, langa Piata Vitan, 2, amenajate - mobilate de birou, et. 1/8, gresie, faianta, parchet, termopan, **350 €;** ☎0722.344.161 taraminunilor@aol.com

471. **Unirii,** dec., 64 mp, mobilat, utilat, Camera De Comert, etaj 1/7, dec., mobilat si utilat complet, gresie, faianta, parchet, termopan, aer conditionat, liber, apropiere Vitan, Timpuri Noi **400 €;** ☎0728.114.498/ 0724.350.992

472. **Unirii,** semidec., 76 mp, nemobilat, neutilat, Piata Alba Iulia, etaj 8/10, semidec., nemobilat, pentru locuit sau firma, aproape de Decebal, Burebista, Muncii, **350 €;** ☎0729.774.844

473. **Unirii,** semidec., 90 mp, mobilat, utilat, proprietar, imobil nou situat in Decebal Tower, etaj 4/10, finisaje de calitate superioara, parcare in subteran, monitorizare video si paza permanenta, vis a vis de Zepter, **790 €;** ☎0732.463.423

474. **Unirii,** dec., 65 mp, mobilat, utilat, stil, rafinament si prospetime. Un apartament ca o emblema, ce recunoaste aprecierea si calitatea. Nota de eleganta si parfumul acestui apartament iti descrie o aventura estetica **550 €;** ☎0721.115.770 dragomirdianamaria@gmail.com

475. **Unirii,** semidec., 72 mp, nemobilat, neutilat, Unirii rond Alba Iulia 2 camere semidec., 72 m, et. 8/10, nemobilate, neutilat, poate sa se inchirieze pentru birouri sau locuit **300 €;** ☎0767.144.458 Lumimobiliare@yahoo.com

476. **Unirii,** dec., 50 mp, mobilat, utilat, Unirii, 2 cam, dec, mobilat si utilat modern, ac, um, termopane, 50 mp, et 2, Sfintii Apostoli. **420 €;** ☎0768.407.695 imobiliare@nodpc.ro

477. **Unirii,** dec., 72 mp, mobilat, utilat, vedere Fantani, complet renovat si utilat, amenajat de arhitect, lux, 2 balcoane, 2AC, LCD, totul nou, zona linistita, pret 490 E. **490 €;** ☎0738.626.996

478. **Unirii,** adiacent 90 mp imobil 2016 90 mp, mobilat, utilat, et 4, imobil nou, 2 grupuri sanitare, mobilat si utilat complet. Apartamentul are centrala proprie. Sufragerie 39 mp, dormitor 20 mp cu baie de 7 mp, bucatarie 12 mp, terasa 15 mp. Parcare subterana. **790 €;** ☎0756.166.166 simplu.confort@gmail.com

479. **Unirii,** Alba Iulia, Popa Nan, blocul Erbasu, 2008, semidec., 70 mp, mobilat, utilat, privatehouse.ro va propune spre inchiriere un apartament deosebit, in zona Unirii. Inchiriere apartament 2 camere Unirii - Alba Iulia rond, strada Popa Nan, blocul Erbasu, c-tie 2008. **500 €;** ☎0760.101.098 claudiu@privatehouse.ro

480. **Unirii,** Bratianu, semidec., mobilat, utilat, 1/7, parchet, termopan, aer, modern, **600 €;** ☎0724.321.698

481. **Unirii,** Cocoru, semidec., 55 mp, mobilat, utilat, inchiriez apartament 2 camere, ultracentral, 6/9, mobilat modern, termopan, balcon inchis, utilat cu masina spalat automata, aer conditionat, cuptor microunde, frigider, internet, interfon, televizor, **450 €;** ☎0785.427.440 na.stancu@gmail.com

482. **Unirii,** Decebal, Alba Iulia dec., 70 mp, mobilat, utilat, inchiriere apartament 2 camere dec., mobilat utilat nou, loc de parcare, centrala proprie, totul nou, 4 minute de metrou, etaj 3 **400 €;** ☎0767.188.180

483. **Unirii,** lux, inchiriere apartament 2 camere dec., 65 mp, mobilat, utilat, **499 €;** ☎0724.008.751 albert.meghesi@galaxyimob.ro

484. **Unirii,** mall Vitan, dec., 60 mp, mobilat, utilat, Nerva Traian, dec., 2 balcoane, 60 mp, reabilitat termic, an 1992, etaj 3 din 8, renovat, termopan, parchet, gresie, faianta, usa metalica, contorizat, liber. **350 €;** ☎0763.755.227

485. **Unirii,** Octavian Goga, Nerva Traian, dec., 60 mp, mobilat, utilat, Unirii, 2 cam, dec, mobilat si utilat modern, ac, um, termopane, 50 mp, et 2, **440 €;** ☎0755.335.562

486. **Unirii,** Parcul Carol, locuinta sau birou, semidec., 70 mp, mobilat partial, utilat, ap. 2 camere, suprafata 70 mp. bloc 2014, etajul 3 (open space 40 mp, bucatarie deschisa) balcon, video-interfon, centrala termica, contorizat total, parchet, jaluzele, mobilat, utilat; **550 €;** ☎0724.798.495 ionut.lotca@topis.ro

487. **Unirii,** Piata Alba Iulia, Decebal semidec., 60 mp, nemobilat, neutilat, 8/10, nemobilat, neutilat, gresie, faianta, parchet, usa metalica, usi interioare schimbate, bloc stradal, vedere spate, paza 24/24, curat, liber, pretabil firma/locuit, 1+1, **350 €;** ☎0787.882.999

488. **Unirii,** Splai, Tarom, semidec., 70 mp, mobilat, utilat, 2 camere, etaj 7, vedere spre Cheiul Dambovitei, 70 mp, terasa mare cu vedere spre Centul Vechi, amenajat, mobilat complet, utilat, ac, terasa amenajata cu masa si scaune, **600 €;** ☎0720.892.834 f.dumitriu@dionimobiliare.ro

489. **Unirii,** Traian, Matei Basarab, modern, semidec., 65 mp, mobilat, utilat, privatehouse.ro va propune spre inchiriere un apartament deosebit, in zona Unirii. Inchiriere apartament 2 camere Unirii, strada Matei Basarab intersectie cu Traian, stradal, **490 €;** ☎0760.101.098 claudiu@privatehouse.ro

490. **Unirii,** Victoriei, 2 camere semidec., 55 mp, mobilat, utilat, 2 camere, UNIRII, Bd Natiunile Unite. Apartamentul este complet mobilat si utilat modern.Etajul 6/8, cu vedere la Raul Dambovita. Vecinatati: 2 minute de Piata Unirii, Calea Victoriei **475 €;** ☎0752.289.029/ 0752.289.028 office@espaco.ro

491. **Unirii,** Zepter, Decebal Tower, bloc 2016, lux, dec., 100 mp, mobilat, utilat, privatehouse.ro va propune spre inchiriere un apartament deosebit, in zona Unirii. Inchiriere apartament 2 camere Unirii - Zepter, strada Turturelelor, Decebal Tower, bloc 2016 **750 €;** ☎0760.101.098 claudiu@privatehouse.ro

492. **Unirii,** Zepter, Piata Alba Iulia, Vitan, dec., 60 mp, mobilat, utilat, apartament 2 camere de inchiriat in Unirii, Zepter, etaj 7/9, 60 mp suprafata utila, complet mobilat si utilat, dec., doua balcoane cu vedere superba asupra zonei. **350 €;** ☎0736.626.900 ciprian.ghelasa@white-mountain.ro

493. **Universitate** metrou, Calea Victoriei, semidec., 75 mp, mobilat, utilat, Hotel Novotel, Vicino al Centro Storico di Bucarest, bellissimo, raffinatezza, grazioso appartamento, design Italy, confort aristocrat, economic, centrala termica, 2 bai, balcon. Vecinatati Unirii, Cismigiu, Kogalniceanu, Romana **502 €;** ☎0767.173.441

494. **Universitate,** Calea Victoriei, 55 mp, mobilat, utilat, Regina Elisabeta, 1980, bloc Pizza Hut, modern, **400 €;** ☎0723.712.883

495. **Universitate,** Hotel Intercontinental, dec., 62 mp, mobilat, utilat, situat in centrul capitalei cu vedere spre hotel Intercontinental, teatrul National si spitalul Coltea, la etajul 5/9 **520 €;** ☎0762.782.891 ardeleanu.danyel@gmail.com

496. **Universitate,** Nicolae Balcescu, dec., 55 mp, mobilat, utilat, 2 camere, Universitate, et.4, dec., complet mobilat si utilat modern, 5 minute metrou, luminos, curat. Acces facil mijloace de transport. Vecinatati: Unirii, Victoriei, Romana, **475 €;** ☎0752.289.029/ 0752.289.028 office@espaco.ro

497. **Universitate,** Piata Romana, Unirii, Victoriei, dec., 60 mp, mobilat, utilat, inchiriere apartament 2 camere dec., mobilat utilat nou, loc de parcare, centrala proprie, totul nou, 2 minute de metrou, etaj 2 **400 €;** ☎0767.188.180

498. **Valea** Ialomitei, Drumul Taberei, dec., 45 mp, mobilat, utilat, apartament 2 camere, Valea Ialomitei, liber, zona foarte linistita. **300 €;** ☎0770.757.287

499. **Vatra** Luminoasa semidec., 56 mp, mobilat, utilat, apartament 2 camere, mobilat si utilat lux, situat la etajul 5/8, pret/ luna **400 €;** ☎0731.602.907/ 0755.680.215 ionut.imobiliare2011@gmail.com

500. **Vatra** Luminoasa, sect. 2, 60 mp, mobilat, utilat, 2 camere, 1970, particular, la un cuplu linistit (fara copii si animale), parchet, balcon, zona vile, negociabil, **1.400 L;** ☎0740.170.220

501. **Veranda** Mall Obor, inchiriere apartamente 2 camere nemobilate, dec., 61 mp, nemobilat, utilat, **330 €;** ☎0753.199.924 ion.milea@galaxyimob.ro

502. **Victoriei** Splai, 5 min. metrou Unirii dec., 70 mp, mobilat, utilat, Centru Vechi, confort 1 sporit, et. 1/8, renovat complet, ideal pentru birouri si activitati liber-profesioniste (avocat, notar, traducator etc.), liber, disponibil imediat, agentie, **500 €;** ☎0726.284.310 contact@alexandrucordea.ro

503. **Victoriei,** dec., 65 mp, mobilat, utilat, etaj 4/8, 65 mp, vedere mixta, mobilat si uilat lux 2017, loc parcare, 2 ac, dec., prima inchiriere, totul nou, **490 €;** ☎0738.626.996

504. **Victoriei,** Titulescu, lancu de Hunedoara, dec., 55 mp, mobilat, utilat, etaj 4/8, 65 mp, vedere mixta, mobilat si uilat lux 2017, 2 ac, dec., prima inchiriere, totul nou, **470 €;** ☎0755.335.562

505. **Vitan** Mall, dec., 60 mp, mobilat, utilat, 2 camere deosebit, etaj 4, bloc 2008, centrala propie, aer conditionat in ambele camere, plita gaz, cuptor electric, combina frigorifica incorporata, recent igenizat, **380 €;** ☎0755.335.562

506. **Vitan** Mall, dec., 64 mp, mobilat, utilat, 3 minute distanta de Mall Vitan, an constr. 1995, etaj 2/4, mobilat si utilat nou, parcare ADP, dec., liber, renovat nou, pret 370E, **370 €;** ☎0738.626.996

507. **Vitan** Mall, Neva Traian, Octavian Goga, Unirii dec., 60 mp, mobilat, utilat, inchiriere apartament 2 camere dec., mobilat utilat nou, loc de parcare, centrala proprie, totul nou, 2 minute de metrou, etaj 2 **370 €;** ☎0767.188.180

508. **Vitan,** dec., 55 mp, mobilat, utilat, Mihai Bravu, etaj 5/10, dec., mobilat si utilat complet, renovat, zugravit, gresie, faianta, parchet, termopan, aer conditionat, liber, mobila bucatarie si electrocasnice noi, apropiere Metrou, Dristor **350 €;** ☎0728.114.498/ 0724.350.992

509. **Vitan,** dec., 65 mp, nemobilat, neutilat, vedere Mall, stradal, et. 1/8, foarte spatios, parchet nou, doar ptr. locuit, se face contract, **220 €;** ☎021.253.01.13/ 0745.087.966 office_treibrazi@yahoo.com

510. **Vitan,** dec., 50 mp, mobilat, utilat, Vitan, 2 cam, dec, mobilat si utilat modern, ctp, ac, um, termopane, 50 mp, et 4, Branduselor. **420 €;** ☎0768.407.695 imobiliare@nodpc.ro

511. **Vitan,** Rin Grand Hotel Confort Park, imobil 2008, dec., 60 mp, mobilat, utilat, etajul 9/11, dec., gresie, faianta, parchet, termopan, ac, mobilat modern, pat matrimonial, sifonier, canapea extensibila, biblioteca, lcd, centrala proprie, ms. de spalat, imobil 2008, liber **330 €;** ☎0722.156.744/ 0722.156.744 smarius.agentulmobiliar@yahoo.com

512. **Vitan,** Rin Grand Hotel, semidec., 74 mp, mobilat, utilat, Vitan, Rin Grand Hotel, complex rezidential 2008, semidec., etaj 11/11, supr 74 mp 1 balcon, mobilat modern, lux/ utilat complet, frigider, masina de spalat, televizor, posibilitate loc parcare, **365 €;** ☎0722.573.232/ 0722.359.898 office@interpartes.ro

513. **Vitanul** Nou - mall Vitan dec., 65 mp, mobilat, utilat, 2 camere deosebit, etaj 4, bloc 2008, centrala propie, aer conditionat in ambele camere, plita gaz, cuptor electric, combina frigorifica incorporata, recent igenizat, termen lung, **2.000 L;** ☎0723.540.507/ 0762.797.652

514. **Zagazului,** North Area Lakeviw, dec., 70 mp, mobilat, utilat, bloc parter, mobilat si utilat complet, terasa 34 mp, intretinere lunara (totul inclus fara alte costuri):vara aprox 180 Ron iarna aprox 380 Ron; in avans 2 luni garantie; plata pe 30, **650 €;** ☎0721.219.773

515. **Zona** Lizeanu, semidec., mobilat, utilat, ap. 2 camere, 5/10, renovat, bloc reabilitat termic, **380 €;** ☎0723.697.734

516. **Zona** Potcoava, Lucretiu Patrascanu - semidec., parc Brancusi, aproape metrou, particular, ap. 2 cam., p/4, reabilitat, contorizat (apa, caldura, gaze), zugravit, gresie, faianta, utilitati. Trolee: 70, 79, masini 102, 253, **330 €;** ☎0721.711.560

Imobiliare închirieri 3 CAMERE

Apartamente 3 camere

1. **1 Decembrie** 1918, Auchan, dec., 75 mp, mobilat, utilat, 5 minute de Iris Mall, confort 1, etaj 9/10, deosebit, bucatarie open space, 2 aparate ac, 2 bai, 3 smart tv, living modificat, multiple spatii depozitare, internet+Wi+Fi, loc de parcare ADP, **400 €;** ☎0720.425.031/ 0760.521.671

2. **1 Mai,** Grivita, semidec., 65 mp, mobilat, utilat, Piata Chibrit, metrou, ap. 3 cam, cf 1 semidec, mobilat si utilat complet, parchet, gresie, faianta, termopan, bloc reabilitat termic, 65 mp, et. 7/7+etaj tehnic, luminos, acces stradal, vedere mixta, **390 €;** ☎0724.590.266/ 0747.080.813 steluta.sterpu@eurocityestate.ro

3. **13 Septembrie,** dec., 70 mp, mobilat partial, utilat, apartament 3 camere, 70 mp, 2 bai, complet renovat, totul este nou, prima inchiriere. Utilat complet, se poate inchiria mobilat sau nemobilat. **400 €;** ☎0728.065.427 ina_doi@yahoo.com

4. **13 Septembrie,** dec., cf. 1, 4/8, mobilat, utilat nou, um, gresie, faianta, parchet, termopan, ac, **350 €;** ☎0724.224.333

5. **13 Septembrie,** semidec., 66 mp, nemobilat, neutilat, Panduri stradal v-a-v de scoala I. Ghe. Duca, apartament situat la etajul 4 al unui bloc cu 8 etaje. Apartamentul este renovat recent, blocul este stradal. **400 €;** ☎0725.500.704/ 0725.500.700 dan.buga@gs2000.ro

6. **13 Septembrie,** dec., 69 mp, nemobilat, neutilat, Panduri, apartament situat la etajul 8 al unui bloc cu 8 etaje. Apartamentul este dec., este renovat recent si este situat intr-un bloc stradal pa Panduri, **400 €;** ☎0725.500.704/ 0725.500.700 dan.buga@gs2000.ro

7. **13 Septembrie,** Marriott, Natiunile Unite, dec., 100 mp, mobilat, utilat, Unirii/Izvor, Marriott, Uranus, Unirii, Natiunile Unitevav Catedrala Neamului, Uranus, Natiunile Unite, ap.4 cam, pret de 3 cam, 3 dormitoare, sufragerie mare, 2 balcoane, 2 gr. san, foarte curat, mobilat/ utilat complet, liber **530 €;** ☎0737.481.773 euro.c.imobiliare@gmail.com

8. **13 Septembrie,** parc Sebastian, bloc nou, Kaufland dec., 75 mp, mobilat, utilat, 1/9, 75 mp, bloc nou, finisaje moderne, mobilat/utilat complet:aragaz, combina frigorifica, masina de spalat, hota, TV, AC, termopane, parchet, balcon, 2 dulapuri, canapele extensibile, centrala proprie, liber. **400 €;** ☎0752.010.041/ 031.420.69.37 office@confortcasaimobiliare.ro

9. **13 Septembrie,** Prosper, dec., 74 mp, mobilat, utilat, imobil reabilitat termic, utilat/ mobilat, aer conditionat, masina de spalat, frigider, aragaz. Vecinatati: Panduri, Ghencea, Afi Cotroceni, Drumul Taberei, Sebastian, Marriott. ID- 3129 **320 €;** ☎0756.372.907 office@imobiliare-b24.ro

10. **Alba** Iulia, Decebal, metrou Piata Muncii, semidec., 80 mp, mobilat, utilat, p/4, mobilat modern, utilt complet, termopan, ac, masina de spalat, ambele dormitoare cu paturi dublé, de mijloc, 2 gr. sanitare. Vecinatati: metrou Piata Muncii (5 minute pe jos), Bd. Unirii, Dristor. **450 €;** ☎0728.736.846

11. **Alba** Iulia, Decebal, Unirii, rezidential, centrala semidec., 70 mp, mobilat, utilat, lux, et. 3, renovat recent, mobilat/ utilat complet, pat matrimonial, 2xcanapea extensibila, ac, lcd, gresie, faianta, parchet, termopan, usa metal, geam baie, loc parcare, contract ANAF inclus, apropiere metrou Muncii **599 €;** ☎0744.516.515

12. **Alba** Iulia, Decebal, Zvon Cafe, modern, dec., 95 mp, mobilat, utilat, privatehouse.ro va propune spre inchiriere un apartament deosebit, in zona Decebal. Inchiriere apartament 3 camere Bulevardul Decebal, vis a vis Zvon Cafe, stradal, bloc 1991. **750 €;** ☎0760.101.098 claudiu@privatehouse.ro

13. **Alba** Iulia, Decebal, Zvon Cafe, stradal, modern, dec., 95 mp, mobilat, utilat, privatehouse.ro va propune spre inchiriere un apartament deosebit, in zona Decebal. Inchiriere apartament 3 camere Bulevardul Decebal, langa Zvon Cafe, stradal, bloc 1991. **650 €;** ☎0760.101.098 claudiu@privatehouse.ro

14. **Alba** Iulia, Decebal, Zvon Cafe, stradal,totul nou, dec., 95 mp, mobilat, utilat, privatehouse.ro va propune spre inchiriere un apartament deosebit, in zona Decebal. Inchiriere apartament 3 camere Bulevardul Decebal, vis a vis Zvon Cafe, stradal, bloc 1991. **850 €;** ☎0760.101.098 claudiu@privatehouse.ro

15. **Aviatiei,** Aurel Vlaicu, Baneasa, Herastrau, dec., 85 mp, mobilat, utilat, inchiriere apartament 3 camere dec., mobilat utilat nou, loc de parcare, centrala proprie, totul nou, 2 minute de metrou, etaj 2, **470 €;** ☎0767.188.180

16. **Aviatorilor** - Kiseleff, dec., 105 mp, mobilat, utilat, renovat recent, finisaje de calitate, mobilat si utilat modern, aer conditionat masina de spalat, tv LCD. Vecinatati: Piata Victoriei, Banul Manta, Ion Mihalache, Gara de Nord, Domenii, OIA 56283, **600 €;** ☎0737.504.517 office@catalog-rezidential.ro

17. **Baba** Novac sector 3 semidec., 70 mp, mobilat, utilat, apartament 3 camere, complet utilat si mobilat, bloc reabilitat termic, aer conditionat, repartitoare, parter/10 **2.000 L;** ☎0799.799.349/ 0723.305.021 cdradulescu@gmail.com

18. **Baba** Novac, parc IOR, dec., 90 mp, mobilat, utilat, 3 camere dec., 2 balcoane, renovat recent, toate imbunatatirile, mobilat, utilat, bloc reabilitat, chiar langa parc, liber, 5 minute Park Lake, 8-9 minute metrou Dristor **450 €;** ☎0732.135.470

19. **Baneasa,** dec., 152 mp, mobilat, utilat, apartament 3 camere tip penthouse, Natura Residence Privighetorilor, etaj 5, super luminos, 2 locuri de parcare (subteran si exterior), boxa, 3 bai, 2 terase enorme, vedere libera, **920 €;** ☎0732.535.415 madalina.imob@yahoo.com

20. **Baneasa,** dec., 135 mp, mobilat, utilat, imobil 2016 Straulesti, Romatsa, locatie buna. Apartamentele au suprafete intre 130 mp, 160 mp, pe un singur nivel sau tip duplex, finisari lux, se mobileaza la cerere, paza 24 h, garaj subteran, **1.100 €;** ☎0751.053.622/ 0751.053.625 sigmaserviceimob@yahoo.com

21. **Baneasa,** Antena 1, Somesul Rece, bloc 2010, dec., 95 mp, mobilat, utilat, privatehouse.ro va propune spre inchiriere un apartament in zona Baneasa. Inchiriere apartament 3 camere Baneasa, strada Somesul Rece, bloc 2010. **650 €;** ☎0741.773.257 simona@privatehouse.ro

22. **Baneasa,** Jollie Ville, 135 mp, apartament cu gradina proprie, p+1, premium finisat, totul nou, 2 bai, 2 balcoane, foarte luminos, **1.480 €;** ☎0752.413.105

23. **Baneasa,** Petrom City, 100 mp, mobilat, utilat, penthouse, renovat recent, finisaje de calitate, imobil nou, aer conditionat masina de spalat, tv. Vecinatati, Bucuresti Noi, Herastrau, Aviatiei, Piata Presei, Sisesti. OIA 119550 **800 €;** ☎0737.504.517 office@catalog-rezidential.ro

24. **Baneasa,** Sisesti 225, bloc 2015, dec., 70 mp, mobilat, utilat, inchiriez apartament 3 camere, bloc 2015, zona Baneasa, Sisesti 225, dec., suprafata aprox 70 m2, etaj 1/5, complet mobilat si utilat lux (g+f+p+t+um); **600 €;** ☎0764.529.841

25. **Baneasa,** Sisesti, North Lane Residence, bloc 2015, dec., 75 mp, mobilat, utilat, privatehouse.ro va propune spre inchiriere un apartament in zona Baneasa - Sisesti. Inchiriere apartament 3 camere Baneasa - Sisesti, Complex North Lane, langa Restaurantul Papion, bloc 2015. **600 €;** ☎0741.773.257 simona@privatehouse.ro

26. **Baneasa,** soseaua Straulesti, apartament modern, semidec., 70 mp, mobilat, utilat, in bloc 2008,cu scara frumoasa si loc de parcare acoperit, interior cu finisaje moderne, living cu dining, bucatarie deschisa, 2 bai, 2 dormitoare, mobilat si utilat complet **500 €;** ☎0756.880.880 birouldeinchirieri@gmail.com

27. **Barbu** Vacarescu, semidec., 96 mp, mobilat partial, utilat, proprietar inchiriez etajul 1 din vila stradal Barbu Vacarescu, apartament 3 camere renovat recent, semimobilat, utilat, intrare exclusiva, vedere mixta, ideal birou, **900 €;** ☎0722.408.660 dana@dacristravel.ro

28. **Basarabia,** dec., 75 mp, mobilat partial, utilat, Campia Libertatii, 3 camere dec., etaj 3/5, 1 gr. sanitar, semimobilat, stradal Basarabia, 10 minute metrou Muncii, liber. **320 €;** ☎0758.085.003 daniel@confortcasaimobiliare.ro

29. **Bd. 1 Decembrie 1918 (zona Trapezului), dec., mobilat, particular ofer ap. 3 camere, centrala termica, gresie, faianta etc., pret negociabil; ☎0722.409.800**

30. **Berceni** Sos Oltenitei , Capat tramvai 34 si 11 . dec., 75 mp, mobilat, utilat, Ap 3 camere mobilat si utilat, bloc 2010, etaj 2 din 4, lift, 2 grupuri sanitare, dec., 3 televizoare, saltea Dormeo, masina spalat vase. Obligatoriu contract inregistrat nu colaborez cu agentii **430 €;** ☎0731.126.919

31. **Berceni,** dec., 65 mp, nemobilat, neutilat, Alexandru Obregia, Cultural, renovat, recent, gresie, faianta, parchet, termopan, usa, metalica, acces, metrou, Piata Sudului, liber. **280 €;** ☎0721.864.861/ 0766.616.365 expocardinal@yahoo.com

32. **Berceni,** piata Sudului dec., 80 mp, mobilat, utilat, metrou piata Sudului, Secuilor, Scoala 190, dec., renovat lux 2018, mobilat, utilat complet, la 3 minute de metrou, aer conditionat in toate camerele, centrala termica, loc parcare, **400 €;** ☎0744.648.490 stefimobiliare@yahoo.com

33. **Berceni,** Turnu Magurele, 3 camere, 3/8, modern, liber, urgent, **350 €;** ☎0722.519.460

34. **Berceni,** vis-a-vis de magazin Metro Berceni, semidec., 83 mp, mobilat, utilat, apartament nou, semimobilat, 83 metri patrati, aer conditionat, 2 bai, masina de spalat, bucatarie utilata, pentru firme sau persoane fizice, numai cu contract. Autobuzul 312 opreste in fata complex. **460 €;** ☎0723.295.055 bestvet.vet@gmail.com

35. **Brancoveanu** orasel metrou 3cam dec. dec., 86 mp, mobilat, utilat, 86 mp 2 bai., modern, utilat, 5 minute de metrou Brancoveanu. An 1987 etaj 8/8, dec., mobilat, confort 1. Gresie, faianta, parchet, aer conditionat, termopan, 2 bai, 2 balcoane, toate utilitatile. 380e fix, **380 €;** ☎0734.729.819 cezar@kingimobiliare.ro

36. **Brancoveanu** Tr. Magurele, semidec., 81 mp, mobilat, utilat, 3 camere Piata Sudului, 5 min metrou, an constructiie 2012 etaj 5/6, Piata Sudului metrou si mall Sun Plaza, ap 3 cam tip duplex, et 5+6, ultramodern, **320 €;** ☎0787.745.717 cezar@kingimobiliare.ro

37. **Brancoveanu,** dec., 70 mp, mobilat, utilat, Liceu Vulcanescu, 3 camere mobilat clasic, curat utilat, **260 €;** ☎0773.938.355

38. **BRANCOVEANU,** Lamotesti, dec., 75 mp, mobilat, utilat, particular, 2/10, imbunatatiri gresie, faianta, parchet, mobilat si utilat, modern, curat, renovat, nou, utilat complet, **380 €;** ☎0744.870.194 elenasp75@yahoo.com

39. **Brancoveanu,** Lamotesti, dec., mobilat, utilat, cf. 1, 2/10, modern, gresie, faianta, parchet, termopan, usa metalica, balcon inchis, contract Anaf, prefer si o familie serioasa. Merita vazut, garantie plus **340 €;** ☎0742.350.553/ 0769.350.184/ 0735.343.011

40. **Brancoveanu,** Oraselul Copilor, metrou semidec., 70 mp, mobilat, utilat, apartament 3 camere, etajul 3 din 10, bloc din 1991, stradal pe Brancoveanu, vedere fata, semidec., mobilat, utilat, liber, chirie 1+1, **330 €;** ☎0771.190.396/ 0766.366.321 luiza@dmximob.ro

41. **Bucur** Obor 1 minut metrou, semidec., 80 mp, mobilat, utilat, 3 camere confort 1 mobilat, gresie, faianta, parchet, termopan, aer conditionat, frigider, aragaz, masina de spalat, **280 €;** ☎0761.532.117/ 0722.542.692 lacramioara_munteanu@yahoo.com

42. **Bucur** Obor metrou, semidec., 70 mp, mobilat partial, utilat partial, stradal pe Stefan cel Mare, chiar la pasaj, bloc ACR, complet renovat modern, mobilat si utilat pentru birou, gresie, termopane, bloc reabilitat, liber 15.04, **600 €;** ☎0728.777.132 office@ramax.ro

43. **Bucur** Obor, dec., 76 mp, mobilat, utilat, foarte spatios la 3 min. de metrou Bucur Obor, vis a vis de Mall Veranda, reabilitat termic, renovat recent, **425 €;** ☎0724.025.024 tmihalache@gmail.com

44. **Bucurestii** Noi, dec., 75 mp, mobilat, utilat, Bucurestii Noi, 1/3, Damaroaia, 3 camere, 75 mp, dec., 2 bai, pozitie excelenta, zona verde, mobilatr, utilat, ac, masina de spalat vase, 5 minute metrou, parc, piata **660 €;** ☎0728.622.425 radu.toma@houseproviders.ro

45. **Bucurestii** Noi, Chitila, apartament 3 cam la curte, terasa 60mp semidec., 90 mp, mobilat, utilat, **500 €;** ☎0726.284.310 contact@alexandrucordea.ro

46. **Bucurestii** Noi, Damaroaia, Str. Izbiceni 90 mp, mobilat, utilat, Luptatorilor, particular, mansarda, AC, lift, **330 €;** ☎0744.622.197

47. **Buftea,** Media Pro, dec., 68 mp, mobilat, utilat, central, studio Medi Pro, dec., et 4/4, 68 mp, mobilat/utilat, centrala, g,f, p, t, aer conditionat, um, mobilat/utilat, ctie 1980, **300 €;** ☎0722.460.718 mgm_imobiliare@yahoo.com

48. **Bvd.** Aerogarii, Dobrogeanu Gherea dec., 140 mp, mobilat, utilat, 3 camere, 140 mp util. 2 dormitoare, bucatarie, living, dressing,lux,nou,, 2 bai, loc de parcare. Este complet mobilat si utilat modern, etaj 1/5, constructie 2010. Vecinatati: Nordului, Baneasa, **850 €;** ☎0752.289.029/ 0752.289.028 office@espaco.ro

49. **Calea** Calarasilor dec., 75 mp, mobilat, utilat, Matei Basarab, 3 camere dec. complet, toate imbunatatirile, 2 grupuri sanitare, geam la baie **450 €;** ☎0732.135.470

50. **Calea** Calarasilor, dec., 85 mp, mobilat partial, utilat partial, 3 camere dec., recent renovat, gresie, faianta, parchet, termopan, usi interioare noi, usa metalica, liber, **520 €;** ☎0733.694.090 ingrid.pavelescu@housedat.ro

51. **Calea** Calarasilor, Pta Muncii, Delea Veche, dec., 78 mp, nemobilat, neutilat, ideal birou (mai sunt cel putin 3 firme) la 5 minute de metrou, vedere pe fata spre sud, camera mare de 35 mp open spate, 2 gr sanitare, nu se platesc taxe in plus pt firma, curent 380 V, 2 aparate AC. **500 €;** ☎0734.930.841 adrian@adrianciorita.ro

52. **Calea** Mosilor, Carol I, 71 mp, nemobilat, utilat, etaj 5/8, curat, spatios, bloc reabilitat, contorizat, toate imbunatatirile, liber, 1+1. Vecinatati: Universitate, Obor Metrou, Stefan cel Mare, Dacia-Eminescu, Iancului, Pache Protopopescu, Armeneasca. OIA109751 **450 €;** ☎0731.324.660 office@catalog-rezidential.ro

53. **CARTIERUL FRANCEZ 160 MP, MOBILAT, UTILAT, INCHIRIEZ APARTAMENT DE LUX IN VILA, ZONA UNICAT, STRADA PRIVATA, PAZA, TOATE UTILITATILE INCLUSE, 1.500 €; ☎0733.153.153**

54. **Centru** Civic, zona, dec., nemobilat, inchiriez ap. 3 camere, 2 gr. sanitare, **400 €;** ☎021.421.30.34/ 0784.503.390

55. **Colentina** dec., 70 mp, mobilat, utilat, inchiriez ap 3 cam sos Colentina 83 stradal renovat, utilat, **400 €;** ☎0762.124.887

56. **Colentina** Tei, dec., 80 mp, mobilat partial, utilat partial, apartament 3 camere (transformat din 4 camere), et. 5/8, living: 28 mp, dormitoare: 2, bucatarie: 12 mp, bai: 2, balcoane: 2, aer conditionat in toate camerele, nu se admit animale de companie **400 €;** ☎0722.340.215 bantoiu@yahoo.com

57. **Colentina,** sector 2, Sos. Fundeni, 70 mp, mobilat, utilat, langa Oncologie, 2015, parter/3, contorizat, centrala termica, izolat, curte interioara, baie+wc, 1+1, **400 €;** ☎0721.389.231

58. **Cotroceni,** 3 minute metrou Eroilor semidec., 73 mp, nemobilat, utilat partial, semidec., renovat, 2 balcoane, nemobilat, 4/4, lift, pod, aer conditionat, centrala termica, 73 mp util, g, f, parchet laminat, hidroizolatie acoperis recenta, bloc consolidat si anvelopat termic. ID:460474 **500 €;** ☎0758.323.323 office@imobservicecenter.ro

59. **Crangasi** mobilat utilat lux de inchiriat apartament 3 camere dec., 70 mp, mobilat, utilat, **470 €;** ☎0725.540.400 vlad@vladtrimbitasu.ro

60. **Crangasi,** 67 mp, mobilat partial, utilat, direct proprietar, mobilat partial (buc. completa inclusiv frigider, un dormitor complet si partial living, un dormitor liber), spatios, liber, etaj 5/8. Orientare NE (fara caldura sufocanta vara) **380 €;** ☎0737.385.420

61. **Dacia** aproape de Mosilor, semidec., 80 mp, nemobilat, neutilat, parter de vila p+1, in curs de renovare, cu acces direct din strada, impartit in 3 camere, hol intrare, bucatarie, baie si grup sanitar; dotat cu centrala proprie pe gaze, gresie pe toata suprafata; **600 €;** ☎0767.653.693 mihai.manole@iness-intermed.ro

62. **Dacia,** Ambasade, semidec., 66 mp, nemobilat, neutilat, apartament spatios, luminos, situat stradal pe Bulevardul Dacia, in vecinatatea Parcului Ioanid, 66 mp, ideal pentru birouri, cabinet psihologie, salon, atelier creatie, etc. Acces metrou Piata Romana; **549 €;** ☎0769.480.521/

Imobiliare închirieri 3 CAMERE

123. **Mosilor** dec., 100 mp, nemobilat, utilat, Mosilor stradal 4 camere transformate in 3 camere nemobilat, bucataria mobilata, 2 grupuri sanitare, gresie, faianta, parchet, termopan, frigider, aragaz, masina de spalat, aer conditionat, etaj 1/8, **500 €;** ☎0761.532.117/ 0722.542.692 lacramioara_munteanu@yahoo.com

124. **Mosilor,** semidec., 82 mp, nemobilat, utilat partial, apartament 3 camere, camaruta nemobilat doar bucatarie utilata (frigider, aragaz, mobila aferenta), baie, 2 balcoane, camara, al doilea grup sanitar, suprafata utila aproximativ 82 mp, centrala termica. **400 €;** ☎0723.592.061 antoniu_alexandru@yahoo.com

125. **Nerva** Traian, intersectie Octavian Goga, dec., nemobilat, utilat partial, bloc complet nou, etajul 1 din 5, bucataria va fi mobilata si utilata complet, 2 gr sanitare, centrala, loc parcare subteran, nemobilat, liber, termen lung, **600 €;** ☎0728.777.132 office@ramax.ro

126. **NORDULUI,** Herastrau, Ambasada Chinei, dec., 95 mp, mobilat, utilat, toate dotarile unui bloc nou 2012, loc parcare, 2 dormitoare, supraveghere video, lux, ideal locuinta, liber, vedere gradina interioara cu verdeata, liniste, 1 min. parc, **850 €;** ☎0758.098.944

127. **Obor,** 3 minute metrou Colentina, semidec., 70 mp, nemobilat, utilat, 6/10, bucataria mobilata si utilata complet (frigider, aragaz, masina de spalat), gresie, faianta, parchet, termopan, usa metalica, 2 aparate aer conditionat, bloc reabilitat termic, liber, curat, contr. ANAF, 1+1, **300 €;** ☎0724.336.834

128. **Obor,** Colentina, Doamna Ghica, BCR, dec., 70 mp, mobilat, utilat, vav Parc Plumbuita, aproape rond, 4 min. Parc Tei, 10 min. metrou, 4/10, imb, gresie, faianta, parchet, termopan, um, pe mijloc, 2 balc, vedere mixta, baie cu fereastra, contract ANAF, liber, **350 €;** ☎021.380.28.14/ 0737.435.628

129. **Obor,** Colentina, Veranda Mall, Str. Ziduri Mosi dec., 70 mp, mobilat, utilat, Inchiriez apartament lux, 3 camere, Obor, Colentina, Veranda Mall, Str. Ziduri Mosi ,5 min metrou Obor, etaj 6/10, complet renovat (resie, faianta, parchet, termopan, usa metalica). **450 €;** ☎0764.529.841

130. **Obor,** Iancului, Ferdinand, Avrig, Dimitrov-metrou dec., 75 mp, mobilat, utilat, parter/8, stradal, vedere spate, mobilat modern, utilat complet, 2 grupuri sanitare, balcon, centrala termica, gresie, faianta, parchet, termopan, usi interioare noi, usa metalica, aer cond, liber, contr ANAF, 1+1, **400 €;** ☎0787.882.999

131. **Obor,** Iancului, Mosilor, Stefan cel Mare dec., 90 mp, mobilat, utilat, inchiriere apartament 3 camere dec., mobilat utilat nou, loc de parcare, centrala proprie, totul nou, 2 minute de metrou, etaj 2 **400 €;** ☎0767.188.180

132. **Obor,Colentina,Kaufland,Mall** Veranda,4 min. metrou semidec., 67 mp, mobilat, utilat, P/10, cf 1, sdec, 67 mp, 1 baie cu geam, balcon spatios, vedere mixta, bloc reabilitat termic, curat, contorizat, mobilat, utilat complet, g, f, p, t, um, liber, zona linistita, cu multa verdeata, contract Anaf, 1l. +1l. **350 €;** ☎0770.956.572

133. **Otopeni** Residence, Odaile, Str. Ctin Brancoveanu, dec., 82 mp, mobilat, utilat, inchiriez apartament 3 camere, duplex, casa, vila 2017, zona Otopeni, Odaile, Str. Constantin Brancoveanu, Otopeni Residence, **580 €;** ☎0764.529.841

134. **Panduri,** Monitorul Oficial, apartament deosebit, dec., 75 mp, mobilat, neutilat, **460 €;** ☎0722.382.832 contact@erikachica.ro

135. **Panduri,** zona Marriott, Cotroceni, dec., 80 mp, mobilat, utilat, particular, de inchiriat ap 3 camere zona Panduri. **460 €;** ☎0721.399.484 Mh_catalina@yahoo.com

136. **Pantelimon,** liceul Lucian Blaga, dec., 70 mp, mobilat, utilat, apartament 3 camere et 10/10, 2 balcoane, renovat integral, televizor, ac, masina spalat, frigider, termopane. apartamentul este situat langa liceul Lucian Blaga, bloc reabilitat termic. **380 €;** ☎0742.462.594

137. **Pantelimon, Mega Mall, sector 2, dec., ap. 3 camere, et. 7, renovat complet, supermobilat, superechipat, 550 €; ☎0744.653.379**

138. **Parcul** Sebastian, curte, bloc nou semidec., 65 mp, mobilat, utilat, exclusivitate, parcul Sebastian, bloc nou, demisol, curte individuala, loc parcare, se inchiriaza utilat si mobilat, 65 mp, semidec., un grup sanitar, finisaje de foarte buna calitate. 1+1. **500 €;** ☎0735.219.876 vlad.m@star-construct.ro

139. **Petre** Ispirescu, dec., 72 mp, mobilat, utilat, Calea Rahovei stradal, proaspat zugravit, toate imbunatatirile, electric led. **285 €;** ☎0724.224.555

140. **Piata** dec., 90 mp, mobilat, utilat, inchiriere apartament 3 camere dec., mobilat utilat nou, loc de parcare, centrala proprie, totul nou, 2 minute de metrou, etaj 2, **400 €;** ☎0767.188.180

141. **Piata** Alba Iulia rond, bld Burebista, dec., 79 mp, mobilat, utilat, apartament 3 camere, dec., an construc?ie 1999, suprafata totala 80 mp, etajul 8/9, 2 grupuri sanitare, bloc reabilitat termic, izolat interior, renovat, mobilat modern, utilat complet, spatios; **580 €;** ☎0720.248.348/ 0734.345.341 cityinvestestates@gmail.com

142. **Piata** Alba Iulia, nemobilat, utilat, dec, 80 mp, et 1/9, nemobilat, bucatarie utilata, ac in toate camerele termopan, usa metalica. **475 €;** ☎0724.977.399

143. **Piata** Alba Iulia, dec., 77 mp, mobilat, utilat, inchiriere apartament 3 camere, incalzire Radet. Decomandat, mobilat, utilat, ap.este pe societate inchirierea cu factura, plata la inceput 2 luni plus o luna garantie. Inchirierea pe cel putin un an. **700 €;** ☎0746.973.827

144. **Piata** Dorobanti, Primaverii, semidec., 90 mp, mobilat, utilat, etajul 1, in vila, intrare separata, mobilat si utilat complet, 3 gr sanitare, centrala proprie, liber. **699 €;** ☎0758.098.944

145. **Piata** Iancului, dec., 91 mp, mobilat partial, utilat, apartament 3 camere, central, renovat recent, partial mobiliat si utilat (nou), living spatios (excelent pentru firme), 2 bai, 3 balcoane (vedere fata-lateral), **2.000 L;** ☎0727.591.183 mirunapopescu05@gmail.com

146. **Piata** Muncii, 2 minute metrou, dec., nemobilat, neutilat, stradal pe Decebal, vedere fata, ideal birou, 3 balcoane, etajul 3, termopane, parchet, liber, termen lung, contract, agentie **450 €;** ☎0728.777.132 office@ramax.ro

147. **Piata** Muncii, Decebal, stradal, dec., 98 mp, nemobilat, utilat, Piata Muncii, Decebal, stradal, 3 camere cf. 1, dec., nemobilat, etaj 3/8, gresie, faianta, parchet, termopane, 2 grupuri sanitare, 3 balcoane, pretabil firma/locuit, cu contract. **450 €;** ☎0761.532.117/ 0722.542.692 lacramioara_munteanu@yahoo.com

148. **Piata** Romana, 74 mp, nemobilat, utilat, inchiriez, pe termen lung, apartament 3 camere, bloc vechi, et. 3/5, mobila numai in bucatarie, geamuri termopan si aer conditionat, fara loc de parcare. Relatii la telefon; ☎0763.695.849

149. **Piata Romana, dec., 80 mp, mobilat, utilat, renovat recent, et. 3/5, bucatarie complet utilata, incalzire centrala moderna, repartitoare, termopan, parchet masiv, g, f, in baie si bucatarie, 2 unitati aer conditionat, apometre, repartitoare ISTA. 600 €; ☎0730.006.874**

150. **Piata** Romana, apartament 3 camere dec., 75 mp, mobilat, utilat, **450 €;** ☎0730.928.310 trimbitasu@gmail.com

151. **Piata** Romana, bulevardul Dacia stradal, semidec., 100 mp, nemobilat, utilat, 3 camere cf. 1 dec. nemobilat etaj 1/5 gresie, faianta, parchet,bucataria mobilata pentru firma sau locuit **600 €;** ☎0761.532.117/ 0722.542.692 lacramioara_munteanu@yahoo.com

152. **Piata** Romana, coloane, metrou, semidec., 70 mp, mobilat, utilat, etaj 2/6, renovat, mobilat modern, nou, complet, internet, termopan, liber. **400 €;** ☎0733.044.670 unoimobiliare@yahoo.com

153. **Piata** Victoriei, dec., 100 mp, mobilat, utilat, 3 cam., proprietar, living 30 mp, et. 5/11, termoizolat, 2 dormitoare matrimoniale, 2 bai, 2 AC, **470 €;** ☎0726.961.379

154. **Piata** Victoriei, Gara de Nord stradal, semidec., 112 mp, mobilat, utilat, 3 camere semidecomdant stradal, 3 balcoane, 2 bai, multiple spatii de depozitare, toate imbuntatirile. **700 €;** ☎0732.135.470

155. **Piata** Victoriei, langa metrou, inchiriez ap. 3 camere, **1.000 €;** ☎0724.844.773

156. **Pipera,** duplex Boutique 118 mp, mobilat, apartament format din living + 2 dormitoare, p+1, gradina superba, totul nou, lux, **1.470 €;** ☎0752.413.105

157. **Politehnica** semidec., 70 mp, mobilat, utilat, Apartament 3 camere mobilat utilat, Cartier Politehnica in spate la Sema-Park. Se poate ajunge pe linia de metrou Lujerului si tramvai 41, **350 €;** ☎0722.382.554 ioutil@yahoo.ro

158. **Prelungirea** Ghencea, apartament nou 38-40 dec., 77 mp, mobilat, utilat, inchiriez apartament nou cu mobila noua. Apartamentul este situat intr-o zona foarte buna, foarte aproape de mijloace de transport (autobuze - 105,268,368,385,668, etc. si tramvai - nr. 41); **1.900 L;** ☎0747.220.032 cegrecu@gmail.com

159. **Rahova,** McDonald's dec., 75 mp, mobilat, utilat, 3 camere confort 1 dec. mobilat etaj 4/8, frigider aragaz masina de spalat, gresie, faianta, parchet, 2 grupuri sanitare, 2 balcoane, **280 €;** ☎0761.532.117/ 0722.542.692 lacramioara_munteanu@yahoo.com

160. **Rahova,** Petre Ispirescu, dec., 81 mp, mobilat, utilat, dau spre închiriere apartament 3 camere, zona Rahova Petre Ispirescu, complet utilat si mobilat, recent renovat, bloc cu 4 etaje, balcon mare cu beci, centrala termica noua, impecabil. **400 €;** ☎0745.996.988 Stoian.cristi82@yahoo.com

161. **Rahova/** Ispirescu, dec., 70 mp, mobilat, utilat, bloc reabilitat termic 2014 inchiriez apartament 3, gresie, faianta, parchet, termopan, zona linistita, spatios, 2 bai, mobilat nou, utilat complet (mas. spalat, 3 TV), 5 min de Piata Rahova si 3 min de tramvai 32 (20 min de Unirii), disp din 15.06 **325 €;** ☎0763.683.970 andi.constantinescu@gmail.com

162. **Romana,** dec., 70 mp, mobilat, utilat, Magheru, renovat recent, mobilat modern, utilat complet, aer conditionat, pozitie deosebita, adiacent Universitate, Dorobanti, Calea Victoriei **600 €;** ☎021.319.78.04/ 0724.257.295 silviuatlas@yahoo.com

163. **Romana,** mobilat, utilat, proprietar, inchiriez apartament proaspat renovat. Doresc oferte serioase si pe termen lung. Exclus agentii imobiliare, **500 €;** ☎0784.640.354

164. **Romana,** Amzei, Calea Victoriei, 65 mp, mobilat, utilat, proprietar, imobil deosebit, reabilitat termic, paza permanenta, supravegheat video, apartamentul este la etajul 1 cu vedere in curtea interioara ferit de zgomotul strazii. **500 €;** ☎0723.200.915 oliviarenthouse@yahoo.com

165. Romana, ASE, langa metrou, semidec., 80 mp, nemobilat, utilat, pozitie si locatie reprezentativa pentru birouri/firme, et 3/5 cu lift, spatios, lumunos, nemobilat, bucatarie utilata si mobilata, utilitati contorizate, cu contract inregistrat, 600 €; ☎0762.612.172/ 0799.933.979

166. Romana, Dacia, Liceul Virgil Madgearu, semidec., 50 mp, nemobilat, neutilat, ultracentral, 50 mp, spatiu, p/4, vedere intrare stradala, 2 grupuri sanitare, imbunatatiri noi, g, f, p, t, um, centrala proprie, alarma, birou, cabinet medical, avocatura, consultanta, notariat 500 €; ☎0724.336.834

167. Rosetti, Universitate semidec., 100 mp, mobilat, utilat, Rosetti - Universitate - inchiriez apartament 3 camere, 90 mp, semi-dec., etaj 4/5, complet mobilat si utilat modern, gresie, faianta, parchet, termopan, aer conditionat, scara curata, central, 599 €; ☎0725.073.075 valentinacalitoiu.imob@gmail.com

168. Salajan, dec., 70 mp, mobilat, utilat, apartamentul este situat in spatele Pietei Salajan, pe strada Minis, la etajul 2/8, intr-un bloc reabilitat termic, distanta pana la statia de metrou Nicolae Grigorescu este de 7-8 minute mers pe jos; 350 €; ☎0723.357.152

169. Salajan, inchiriere apartament 3 camere dec., 65 mp, mobilat, utilat, King Imobiliare va propune spre inchiriere un apartament de 3 camere, la 5 minute de metrou Nicolae Grigorescu. Apartamentul este curat, liber, mobilat si utilat. Preferabil termen lung. Avans 1+1 290 €; ☎0787.444.591/ 0761.680.060 cristi@kingimobiliare.ro

170. **Soseaua** Chitila, 80 mp, mobilat, utilat, proprietar ofer spre inchiriere apartament 3 camere, etaj 1/4, bloc nou, 2 bai, centrala, Ac, gresie, faianta, parchet, balcon, **350 €;** ☎0722.221.078

171. **Soseaua** Giurgiului 3 camere semidec., 65 mp, mobilat, utilat, **350 €;** ☎0752.703.232 sorin@sorinraducu.ro

172. **Soseaua** Nordului mobilat, utilat, inchiriez apartament 3 camere stradal, mobilat, utilat complet, 2 grupuri sanitare, 2 terase, parcare subterana, parter, pretabil si pentru firme; **850 €;** ☎0759.079.789

173. **Soseaua** Nordului, Herastrau, dec., 118 mp, mobilat, utilat, 2 min Cartierul Francez, inchiriez apartament 3 camere, suprafata utila- 118 mp, construita -157 mp, etaj 1/5, **1.100 €;** ☎0764.529.841

174. **Stefan cel Mare cu Parcul Circului, semidec., mobilat, utilat, proprietar, ap. 3 camere, aer conditionat, et. 2/6, prefer o familie serioasa, termen lung, ☎0731.092.688**

175. **Stefan** cel Mare, IGP, 3 minute metrou, dec., 82 mp, mobilat, utilat partial, Barbu Vacarescu, 1/8, Stefan cel Mare IGP 3 minute Metrou Barbu Vacarescu, dec., mobilat, utilat complet, gresie, faianta, parchet, termopan, 2 unitati aer conditionat, contract financiar la Anaf liber, curat, 1+1. **525 €;** ☎0724.336.834

176. **Strada** Episcopul Radu, nr 9, sector 2, 55 mp, mobilat, utilat, apartament 3 camere, baie, bucatarie, intrare separata, etaj 1, mobilat, renovat si igienizat.Andrei; **450 €;** ☎0735.444.270

177. **Straulesti,** semidec., 107 mp, nemobilat, utilat, 2 Cocosi, apartament 3 camere, etaj 2/4, suprf. utila 107 mp, an 2007, bucatarie mobilata si utilata, nemobilat, doua bai, 3 balcoane, loc de parcare subteran, boxa, centrala termica, liber, +tva, **500 €;** ☎0763.839.539/ 031.438.12.51 george@regalhouse.ro

178. **Tei,** Stefan Cel Mare, Central Park, bloc 2009, semidec., 110 mp, mobilat, utilat, privatehouse.ro va propune spre inchiriere un apartament in zona Stefan Cel Mare. Inchiriere apartament 3 camere Stefan Cel Mare, strada Dinu Vintila, complex Central Park Residence, bloc 2009 **900 €;** ☎0741.773.257 simona@privatehouse.ro

179. **Teiul** Doamnei, Lacul Tei, semidec., 48 mp, mobilat, utilat, Facultatea de constructii, apartament de 3 camere de inchiriat semidec., et 2/2, proaspat renovat, mobilat. Apartamentul are costuri de intretinere foarte mici, **285 €;** ☎0756.923.564 ocaziebuna@gmail.com

180. **Timpuri** Noi Metrou, inchiriere 3 camere dec., 70 mp, mobilat, utilat, complet mobilat si utilat nou, renovat nou, p, g, f, termopan, um, metrou Timpuri Noi la 3 minute, metrou si parc Tineretului, apropiere Unirii, oferta reala, ocazie. **650 €;** ☎0743.041.701 bogdan.cirlan@city-estate.ro

181. **Timpuri** Noi, Tineretului, Lux Ap 3 camere, dec., 75 mp, mobilat, utilat, 7 min M, Timpuri Noi, Tineretului Lux, dec., superb, lux, finisaje premium, g, f, p, t, um, ac, isn, ien, mobilat,utilat modern, oferim si cerem seriozitate,exclus animele, 7 min m, 5 min Parcul Tineretului. **600 €;** ☎0726.664.381 valentin.florea@bvn.ro

182. **Tineretului,** dec., 80 mp, mobilat, utilat, 3 camere, dec., et. 7/10, complet mobilat si utilat modern, aragaz, hota, lcd, frigider, masinade spalat, AC, 2 balcoane, proprietar serios, acces facil Unirii, Universitate, Romana, Victoriei, **500 €;** ☎0732.413.403

183. **Tineretului,** Asmita dec., 79 mp, mobilat, utilat, Asmita Gardens, etaj 12, apartament proaspat renovat, mobilat, utilat, climatizare, loc parcare subteran, paza, metrou, parcuri, proprietar, 1 luna avans + 1 luna garantie, minim 1 an, **650 €;** ☎0731.794.852

184. **Tineretului,** metrou, dec., mobilat, utilat, Piata Norilor, dec., etaj 8 din 10, mobilat si utilat complet, modern, renovat, loc de parcare, 2ac, ms vase/rufe. Vec.: Unirii, Timpuri Noi, parc, Brancoveanu, Mihai Bravu **450 €;** ☎0732.779.984 mircea.viorel@galaxyimob.ro

185. **Tineretului,** Timpuri Noi , Cantemir ,Unirii dec., 89 mp, mobilat, utilat, inchiriere apartament 3 camere dec., mobilat utilat nou, loc de parcare, centrala proprie, totul nou, 2 minute de metrou, etaj 2 **450 €;** ☎0767.188.180

186. **Tineretului,** Timpuri Noi, Mihai Bravu, semidec., 95 mp, mobilat, utilat, 3 Camere Tineretului, Timpuri Noi, etaj 3/7, la 1 min de parc Tineretului **520 €;** ☎0755.335.562

187. **Titan** dec., 72 mp, mobilat, utilat, ofer spre inchiriere ap. 3 camere, situat in Complex Rasarit de Soare Titan, langa Auchan Titan. Este inclus si un loc de parcare subteran; **450 €;** ☎0769.208.080

188. **Titan** metrou la 2 minute semidec., 70 mp, mobilat, utilat, parcul IOR, bloc stradal, confort 1, mare, spatios, renovat, mobilat tineresc, masina de spalat, aragsaz, frigider, lcd, parchet, termopan, gresie, faianta, usa metalica, contorizat, agentie **320 €;** ☎0749.877.137/ 0758.100.191

189. **Titan,** ap. 3 camere, et. 4, mobilat modern, gresie, faianta, aer cond., apropiere metrou, scoala gen., liceu, gradinita, **380 €;** ☎0744.501.324

190. **Titan,** semidec., 72 mp, mobilat, utilat, Auchan, confort 1, etaj 6, gresie, faianta, parchet, termopan, usa metalica, liber, 2 grupuri sanitare, **350 €;** ☎0737.587.999

191. **Titan,** bld. N. Grigorescu, str.Marului, semidec., 75 mp, mobilat, utilat, 3 camere bloc nou, 2 grupuri 12 min metrou sanitare, lux, 12 min pana la metrou Nicolae Grigorescu, 2 balcoane, loc parcare subsol 18 mp, masina spalat vase, cotract ANAF, **490 €;** ☎0724.996.460/ 0737.164.576

192. **Titan,** Complex Alba, mobilat, utilat, et. 4, centrala proprie, foarte curat, zona verde, liber merita vazut, **340 €;** ☎0722.414.299

193. **Titan,** Complex Rasarit de Soare, loc de parcare semidec., 74 mp, mobilat, utilat, apartament 3 camrere Rasarit de Soare, complet mobilat si utilat modern, 3AC, TV, electrocasnice incorporate, masina de spalat, hota, combina frigorifica, Loc de parcare inclus, disponibil imediat; **400 €;** ☎0723.781.284

194. **Titan,** Gh. Petrascu, 70 mp, mobilat partial, cf. 1, renovat, bucatarie mobilata, utilata, **300 €;** ☎0745.753.174

195. **Titan,** Grigorescu, Diham, Basarabia, Nicolae Sebe semidec., 70 mp, mobilat, utilat, 3 camere semidec., 1 grup sanitar, mobilat si utilat, renovat, bloc reabilitat, vis avis parcul I.O.R. la 5 minute statie metrou, contract Anaf, etaj 4/10, zona linistita, **375 €;** ☎0746.097.005 emilian@bostenaru.ro

196. **Titan,** IOR, complet mobilat si utilat nou, apartament 3 camere dec., 65 mp, mobilat, utilat, **380 €;** ☎0725.540.400 vlad@vladtrimbitasu.ro

197. **Titan,** Nicolae Grigorescu, 1 Decembrie dec., 90 mp, mobilat, utilat, inchiriere apartament 3 camere dec., mobilat utilat nou, loc de parcare, centrala proprie, totul nou, 2 minute de metrou, etaj 2, **400 €;** ☎0767.188.180

198. **Titan,** Pallady, Ikea, Arabesque, 0% comision semidec., 88 mp, mobilat, utilat, Ikea, Arabesque, Drumul intre Tarlale, bloc 2014, etaj 1/7, 88 mp, mobilat si utilat complet, parcare langa bloc. Liber imediat. Pret 380 euro/ luna, 0% comision. Direct proprietar **380 €;** ☎0762.282.472 marius2806@gmail.com

199. **Titan,** Postavarului, semidec., 60 mp, mobilat, utilat, particular inchiriez apartament 3, Titan, Postavarului **500 €;** ☎0764.409.797 daniela.lotrea@gmail.com

200. **Traian,** Unirii, Calea Calarasilor, dec., 78 mp, mobilat, utilat, 3 camere, dec., mobilat-utilat, cochet, intim, curat, etaj 5 din 8, 2 bai, 2 dormitoare, balcon generos, contract anaf, comision standard **470 €;** ☎0736.853.424

201. **Ultracentral,** Romana ASE 105 mp semidec., 105 mp, mobilat partial, utilat, **500 €;** ☎0729.074.876 florin@norisk.ro

202. **Unirii** Bd., mobilat si utilat, dec., 80 mp, mobilat, utilat, va propun un apartament in 3 camere pe Bld. Unirii, cu acces rapid catre centru si la mijloacele de transport in comun; **550 €;** ☎0722.732.975 axadomenii@yahoo.com

203. **Unirii** metrou, semidec., mobilat, utilat, etaj 4 din 8, mobilat complet, modern, bucatarie mobilata si utilata, renovat, 2x aer conditionat, 3 balcoane, tv lcd, masina de spalat. vec: Tineretului, Eroilor, Universitate, Alba Iulia. **450 €;** ☎0732.779.984 mircea.viorel@galaxyimob.ro

204. **Unirii** Splai Camera de Comert dec., 81 mp, mobilat, utilat, 3 camere dec, mobilat si utilat modern, nou, vedere mixta, balcon mare, **650 €;** ☎0747.777.767/ 021.323.00.10 office@centralimobiliare.ro

Imobiliare închirieri 4 CAMERE

205. **Unirii,** semidec., 85 mp, mobilat, utilat, 13 Septembrie, bloc 1992, renovat recent, mobilat modern, utilat complet, aer conditionat, pozitie deosebita, adiacent Palatul Parlamentului, Cotroceni, Panduri, Marriott. **475 €;** ☎021.319.78.04/ 0723.515.199 oli_daniel@yahoo.com

206. **Unirii,** dec., 84 mp, mobilat, utilat, oferta, 3 camere pe Bd. Unirii nr. 5, etaj 8, mai este deasupra un etaj tehnic, mobilat si utilat. **550 €;** ☎0722.244.110 alexe_emilia@yahoo.com

207. **Unirii,** Alba Iulia rond, dec. 90 mp, dec., 90 mp, mobilat, utilat, mobilat/ utilat modern, 2 dormitoare matrimoniale, 7/8, canapea, ac, lcd, finisaje superioare, dressing, electrocasnice incorporate, masina spalat, internet, cuptor, plita, gresie, faianta, parchet, termopan **700 €;** ☎0744.516.515

208. **Unirii,** Alba Iulia, Popa Nan, bloc 2008, semidec., 90 mp, mobilat, utilat, privatehouse.ro va propune spre inchiriere un apartament deosebit, in zona Unirii. Inchiriere apartament 3 camere Unirii - Alba Iulia rond, strada Popa Nan, blocul Erbasu, c-tie 2008. **650 €;** ☎0760.101.098 claudiu@privatehouse.ro

209. **Unirii,** Calarasilor, Romulus, bloc 2014, semidec., 100 mp, mobilat, utilat, privatehouse.ro va propune spre inchiriere un apartament deosebit, in zona Unirii. Inchiriere apartament 3 camere Unirii - Calarasilor, strada Romulus, bloc 2014, **600 €;** ☎0760.101.098 claudiu@privatehouse.ro

210. **Unirii,** Complex Phoenicia, Alba Iulia, Decebal, dec., 94 mp, mobilat, utilat, Str. Turturelelor, bloc constructie 2010, 3 camere dec., mobilat si utilat complet,94 mp, living cu bucatarie open space, 2 dormitoare, 2 grupuri sanitare, zona retras, centrala, ac, et. 1/10 **700 €;** ☎0746.097.005

211. **Unirii,** Decebal, Alba Iulia, dec., 85 mp, mobilat, utilat, inchiriere apartament 3 camere dec., mobilat utilat nou, loc de parcare, centrala proprie, totul nou, 2 minute de metrou, etaj 2 **470 €;** ☎0767.188.180

212. **Unirii,** Octavian Goga, dec., 85 mp, mobilat, utilat, dec., 1/8, bloc1994, mobilat modern, proaspat zugravit, aragaz, combina frigorifica, masina spalat, aer conditionat, 2 bai, gresie, faianta, parchet, termopan, usa metalica, contract ANAF, disc., **600 €;** ☎0722.785.494

213. **Unirii,** Udriste Coposu, dec., 102 mp, mobilat, utilat, apartament in vila interbelica mobilat si utilat premiun, centrala termica, bucatarie utilata, loc de parcare, curte cu foisor agrement. **690 €;** ☎0728.820.095 sweethome_imob@yahoo.com

214. **Unirii-Piata** Alba Iulia, dec., 100 mp, mobilat, utilat, imobil 2007, et. 2/11, dec., 100 mp, mobilat, utilat complet pentru locuit, loc de parcare in garajul subteran, **650 €;** ☎0723.257.648/ 021.319.35.13

215. Universitate, semidec., 80 mp, mobilat, utilat, agentia Casa Estate prezinta spre inchiriere apartament 3 camere situat la etajul 8 din 15 in zona Universitate; 650 €; ☎0768.735.557 elena@casaestate.ro

216. Universitate, dec., 80 mp, mobilat, utilat, inchiriere apartament 3 camere Universitate. Decomandat, spatios, dispune de balcon, terasa, 2 grupuri sanitare, AC, et 5/8, spatii depozitare. Aproape de Romana, Unirii, Cismigiu, Kogalniceanu. 600 €; ☎0757.704.332 alexandru.ion@houseadvisers.ro

217. Universitate, dec., 81 mp, mobilat, utilat, Rosetti, mobilat si utilat modern, finisaje de calitate, bloc anvelopat termic, balc, 3a.c, masina de spalat, plita, led. Vec: Romana, Dacia, Eminescu, Unirii, Centru Vechi, Armeneasca, Mosilor OIA 19353 550 €; ☎0737.504.517 office@catalog-rezidential.ro

218. Universitate, Piata Rosetti, semidec., 100 mp, nemobilat, neutilat, 2/3, renovat, vedere piata Rosetti, pretabil firma, 600 €; ☎0745.004.308

219. Universitate, Teatrul National, dec., 113 mp, mobilat, utilat, 3 camere transformat din 4, dec. ,2 dormitoare, 2 bai, 2 balcoane, locatie excelenta, bloc 1980, etaj 2/4, mobilat si utilat complet, renovat recent, ac, pret negociabil. 650 €; ☎0751.053.622/ 0751.053.625 sigmaserviceimob@yahoo.com

220. Vacaresti- Sun Plaza 5 min metrou dec., 87 mp, mobilat, utilat, 3 camere, cf. 1, garaj Calea Vacaresti- Pridvorului, 2 bai, 2 balcoane inchise termop, vedere parc, 3 AC, AN 1989, 100 m Sun Plaza, 1 min statie RATB, etaj 3/4, renovat izolat. 430 €; ☎0734.729.819 cezar@kingimobiliare.ro

221. Vasile Goldis 4, semidec., mobilat, utilat, inchiriez ap. 3 camere, cf. 1, et. 3/10, ac, centrala, zona Piata Minis, 400 €; ☎0771.206.727

222. **Vitan** Mall, metrou Mihai Bravu, dec., 2 bai, dec., 78 mp, mobilat, utilat, bloc reabilitat, et. 3, 78 mp, mobilat/ utilat complet, gresie, faianta, parchet, termopan, usa metal, ac, lcd, canapea extenesibila, pat matrimonial, pat single, 2 bai, 2 balcoane, geam la baie, cablu, internet, merita **350 €;** ☎0755.075.909

223. **Vitan,** zona Olimpia, semidec., 65 mp, mobilat, utilat, apartament cu 3 camere, dotat cu gresie, faianta, parchet, 2 balcoane. **400 €;** ☎0765.131.970 bibili_a@yahoo.com

Apartamente 4+ camere

1. **13 Septembrie** dec., 100 mp, mobilat, utilat, apartament 4 camere centrala propie, 2 aere conditionate, loc parcare zona parc Sebastian, 13 Septembrie, **400 €;** ☎0721.200.408 costi036@yahoo.ro

2. **13 Septembrie** - Marriott dec., 105 mp, mobilat, utilat, ofer spre inchiriere apartament 4 camere, situat la etajul 8 din P+8. Apartamentul este compus din living+ 3 dormitoare, 2 bai, 3 balcoane. **650 €;** ☎0731.602.907/ 0755.680.215 ionut.imobiliare2011@gmail.com

3. **13 Septembrie, Marriott, Unirii, Natiunile Unite, semidec., 100 mp, mobilat, utilat, Uranus, Unirii, 13 Septembrie, Uranus, ap 4 cam, semidec., et 8/8, cf 1, 100 mp, 2 balcoane, 2 gr sanitare, mobilat modern/clasic, utilat, 3 dormitoare+living spatios, foarte curat, liber, apropriere Unirii, Izvor, Panduri, 530 €; ☎0737.481.773 euro.c.imobiliare@gmail.com**

4. **13 Septembrie,** Prosper, dec., 100 mp, mobilat, utilat, Sebastian, etaj 7/8, centrala proprie, detalii la telefon, **490 €;** ☎0745.067.409

5. **Alba** Iulia rond dec., 90 mp, nemobilat, neutilat, Etaj 3, dec., 2 gr. sanitare, intrare stradala. Este nemobilat, ideal pentru birouri (firma). Pozitie excelenta, pret minim. Are paza. Sunati acum, merita vazut, **400 €;** ☎0770.805.447 agentie2@mauwis.ro

6. **Arena** Nationala, Lia Manoliu, dec., 115 mp, nemobilat, utilat, 5 camere dec.e, 10/10, panorama deosebita, 2 bai, bloc renovat, intrare stradala Bd Basarabia, nou renovat, bucatarie utilata complet, Mega Image la parter, 2 lifturi, scara curata, nemobilat, proprietar. **595 €;** ☎0732.131.564 cristimirica@yahoo.com

7. **Baneasa** Natura Residence dec., 120 mp, mobilat, utilat, Aleea Privighetorilor. Apartament 4 camere, parter/p+5, curte proprie de 100 mp, living, 3 dormitoare, 2 dressing-uri mari, 2 bai si o toaleta de serviciu, boxa si 2 locuri de parcare in subteran, **1.200 €;** ☎0732.535.415 madalina.imob@yahoo.com

8. **Baneasa,** dec., 100 mp, mobilat, utilat, apartament tip duplex cu 4 camere: scara interioara, 3 dormitoare, 2 bai, 1 living, 1 bucatarie, terasa pe bloc cu iesire din holul interior, blocul nu are lift. Disponibil de la 4 iunie 2018 **750 €;** ☎0726.233.545 valentiniliescu89@gmail.com

9. **Baneasa,** mobilat, utilat, resedinta, prima inchiriere, etajele 2 si 3 dispune de o terasa superba, iar vedea padurea Baneasa, **1.670 €;** ☎0752.413.105

10. **Berceni,** Spitalul nr. 9, Emil Racovita, semidec., 100 mp, mobilat, utilat partial, apartament 4 camere, **500 €;** ☎0765.489.115 babulea_85@yahoo.com

11. **Bratului,** semidec., 80 mp, nemobilat, utilat, apartament 4 camere (circular), complet renovat: centrala proprie, aer conditionat, gresie, faianta, parchet, termopan, jacuzzi, internet. Foarte potrivit ca sediu de firma. Disponibil imediat, **600 €;** ☎0747.359.366 octavia_teodorescu@yahoo.com

12. **Bucurestii** Noi, metrou Jiului, parc Bazilescu dec., 155 mp, mobilat, utilat, apartament deosebit cu 5 camere, 2 bai, dormitor matrimonial, dressing room, bucatarie mobilata si utilata complet, mobilat modern, terasa de 36 mp utilata pentru vara, garaj subteran, curte, bloc curat, liber **750 €;** ☎0731.848.878 cristian@21imobiliare.ro

13. **Bulevardul** Unirii nr. 9, dec., 100 mp, mobilat, utilat, mobilat, utilat, **900 €;** ☎0752.214.121

14. **Calea** Calarasi 177, dec., nemobilat, utilat partial, 4 camere, dec., renovat, nemobilat, bloc renovat si reabilitat termic, mocheta/parchet nou la inchiriere, **500 €;** ☎0722.733.392 ade_kws@yahoo.com

15. **Calea** Victoriei, Sfintii Voievozi, semidec., 96 mp, nemobilat, utilat partial, apartament in vila, etaj 1 din P+2, cu cate un apartament pe nivel, cu o suprafata de 96 mp, impartit in 4 camere, bucatarie, baie si 2 balcoane; centrala proprie, posibilitate parcare, boxa la demisol. **800 €;** ☎0767.653.693

16. **Calea** Vitan la intersectia Sos. Mihai Bravu dec., 85 mp, mobilat partial, utilat, prop., 4 cam., dec., 85 mp, 9/10, zona Mihai Bravu, luminos si primitor, pozitionare E-V, bucataria si un dormitor mobilate complet, renovat, primul chinas, compartimentare deosebit?, 1+1, **550 €;** ☎0722.305.309/ 0770.641.737 oana_mariuca@yahoo.com

17. **Central** Park, Stefan cel Mare, Parcul Circului dec., 100 mp, mobilat, utilat, inchiriez apartament 4 camere, Central Park Residence, Stefan cel Mare, Parcul Circului, bloc 2008, dec., suprafata aprox 100 m2, etaj 3/11, complet mobilat si utilat lux, g, f, p, t, um. **1.100 €;** ☎0764.529.841

18. **Chitila** sosea, dec., 90 mp, mobilat, utilat, sector 1, proprietar, 4 camere, etaj 3 / 4, nou, 90 mp, mobilat, utilat, centrala proprie, g, f, p, locuit, firma angajati, **450 €;** ☎0722.221.078

19. **Crangasi,** Ceahlau 5 minute metrou dec., 95 mp, mobilat partial, utilat partial, pretabil firma, dec., renovat, 2 grupuri sanitare, 4 ac, gresie, faianta, parchet, termopane, usi interioare noi, usa metalic. Vec: Virtutii, Turda, ion Mihalache, Militari, Gozavesti, Giulesti **420 €;** ☎0731.324.659 office@catalog-rezidential.ro

20. **Dacia,** aproape de Mosilor, semidec., 120 mp, nemobilat, neutilat, vizibilitate stradala, et. 1 in vila p+2, renovata interior/ exterior, un apartament pe nivel, 3 camere dec.e (14, 18, 23 mp) dispuse pe living 37 mp, 2

21. **Costinesti,** central, litoral, www.villa-marbellacostinesti.ro, cea mai buna locatie cu preturi prietenoase, grupuri pana in 120 persoane; ☎0723.932.088

22. **Cotroceni,** S.U. 280 mp, curte 140 mp, 9 cam., nemobilata, utilata, vila Cotroceni, P+2, 9 camere, 4 bai, foisor, garaj, curte 140 mp, aer conditionat, centrala proprie. Se preteaza atat pentru locuit cat si pentru birouri. **2.800 €;** ☎0753.904.182 ciprian@paximobiliare.ro

23. **Doamna** Ghica, str. Pancota, S.U. 450 mp, inchiriere casa 2004, D+P+1+M, pretabila orice activitate, locuinta, disc., **3.500 €;** ☎0744.347.782

24. **Dorobanti,** Beller, S.U. 230 mp, curte 78 mp, 8 cam., mobilata, utilata, de inchiriat vila D+P+2, 8 camere dec.e, 3 bai, nemobilata sau mobilata lemn masiv si utilata complet, este la prima inchiriere, curte, perfecta pentru domiciliu/ resedinta, disponibila imediat **3.190 €;** ☎0721.316.174

25. **Dorobanti,** Polona, S.U. 90 mp, curte 1 mp, 2 cam., mobilata partial, utilata partial, apartament de 2 camere, 90 mp (1 camera 45 mp+1 camera de 24 mp), parter/p+3, imobil 2007, contorizat individual, ideal birouri/cabinete, **650 €;** ☎0727.256.147/ 0740.023.488 nicoli.imobiliare@gmail.com

26. **Drumul** Sarii, Razoare, S.U. 78 mp, curte 45 mp, 4 cam., nemobilata, neutilata, str. Nutu Ion, casa de caramida, renovata recent, singur curte, 4 camere, 2 grupuri sanitare, curte 45 mp, centrala termica, alarma, internet, pentru birouri, **500 €;** ☎0726.340.034 intravilan@gmail.com

27. **Eforie** Sud, mobilata, utilata, inchiriez vila, singur curte, cu vedere la mare, 3 camere+living, in lunile iunie, iulie, august si septembrie. Relatii la telefon; ☎0763.695.849

28. **Emil** Pangrati, S.U. 1400 mp, curte 1700 mp, 40 cam., mobilata partial, utilata partial, vila deosebita, superba construita in 1948, **20.000 €;** ☎0744.372.439/ 0773.886.826 nistor_house@yahoo.com

29. **Eminescu, Icoanei, aprox. 180 mp, constr. 2010, curent trifazic, etaj doi din doi, numai pentru firme sau birouri. Open space 80 mp; ☎0767.019.421**

30. **Eroilor,** Stirbei Voda,, S.U. 80 mp, curte 50 mp, 3 cam., nemobilata, utilata, la doar o statie de metrou, casa renovata exterior si interior, izolata termic, cu doua intrari, impartita in 3 camere dec.e, 2 gr. sanitare, bucatarie spatiu pentru depozitare si doua holuri, **800 €;** ☎0767.653.693 mihai.manole@iness-intermed.ro

31. **Floreasca,** Piata Dorobanti, vila d+p+1+m, S.U. 315 mp, curte 100 mp, 9 cam., nemobilata, utilata, proprietar, inchiriez vila d+p+1+m, 9 camere, in Floreasca, in apropiere de Piata Dorobanti-Beller, constructie 2008, 315 mp utili, curte 100 mp. 3300 euro **3.300 €;** ☎0744.506.864 lilianalucescu@yahoo.fr

32. **Floreasca,** vis a vis de lac, S.U. 80 mp, curte 100 mp, 3 cam., mobilata, utilata, oferim spre inchiriere casa, compusa din living+ 2 dormitoare, baie, bucatarie, pivnita, curte libera, 2 locuri de parcare, proaspat renovata, **950 €;** ☎0731.602.907/ 0755.680.215 ionut.imobiliare2011@gmail.com

33. **Foisor,** Pache Protopopescu casa interbelica de inchiriat S.U. 300 mp, curte 167 mp, 9 cam., mobilata, neutilata, **1.990 €;** ☎0735.551.422 florin.toma@catoma.ro

34. **Foisorul** de Foc, S.U. 120 mp, 3 cam., nemobilata, utilata partial, apartament singur in curte, particular, nemobilat, 3 camere, baie, wc serviciu, 120 mp, parcare, intrare principala, serviciu, excelent pt firma/ locuinta, **500 €;** ☎0722.254.682

35. **Giurgiului,** 3 cam., mobilata, utilata, casa singur curte, toate utilitatile, mobilat sau nemobilat. ☎0762.457.728/ 0731.201.065

36. **Glina,** casa 3 camere si bucatarie, hol, singur in curte; ☎0761.207.294/ 0763.552.424

37. **Iancu** Nicolae, S.U. 180 mp, 4 cam., mobilata, utilata, cuplex premium, 3 bai, lux, finisaje premium, gradina, parter, prima inchiriere, **1.700 €;** ☎0752.413.105

38. **Imobil,** S.U. 98 mp, curte 60 mp, 3 cam., mobilata partial, utilata, inchiriez apartament 3 camere, parter vila, 3 camere, bucatarie complet utilata, 2 grupuri sanitare, renovat lux, pretabil firma, curte 70 mp. **425 €;** ☎0736.343.722 alexandrapetre07@gmail.com

39. **Inchiriez** apartament etaj vila, tot confortul, sector 5, preferabil fete, **250 €;** ☎0727.386.617

40. **Ion** Mihalache, Averescu, S.U. 300 mp, curte 180 mp, 10 cam., nemobilata, utilata partial, vila moderna subsol, parter, etaj si mansarda ideal rezidenta, firma, afterschool etc. **2.990 €;** ☎0722.350.066

41. **Ion** Mihalache, Piata Domenii, S.U. 180 mp, curte 100 mp, 11 cam., nemobilata, neutilata, D+P+1+M, pretabila birouri, productie, depozit, centrala proprie, ac, trifazic, gresie, faianta, parchet, termopan, Bacon. Vecinatati: Grivita, Banu Manta, Turda, Arcul de Trimf. Hersatrau, 1 Mai, Aviatorilor. OIC 119759 **1.800 €;** ☎0731.324.659 office@catalog-rezidential.ro

42. **Kisseleff,** 9 cam., mobilata, utilata, vila, D+P+2E, curte, 250 mp, 6 locuri parcare, finisaje lux, ascensor, 350 mp utili, echipata mobilata. **5.500 €;** ☎0744.603.344

43. **Laguna** Albastra, Corbeanca, S.U. 200 mp, 4 cam., mobilata, vila de inchiriat, totul premium, 2 bai, terasa 150 mp, 2 locuri de parcare, **1.600 €;** ☎0752.413.105

44. **Mihai** Eminescu S.U. 100 mp, curte 50 mp, 6 cam., mobilata, utilata, casa 6 camere, 2 grupuri sanitare, **660 €;** ☎0723.527.076

45. **Militari** Residence, proprietar inchiriez casa 4 cam., mobilata, utilata, cu etaj, constructie noua 2017, S=120 mp, 4 camere, mobilata, utilata, centrala, termopane, parchet **600 €;** ☎0736.472.134

46. **Militari,** proprietar, S.U. 100 mp, curte 250 mp, 3 cam., inchiriez casa curte, constr. 1996, baie, bucatarie, garaj, centrala, parchet, mocheta, garantie o luna, pret/ luna, **400 €;** ☎0737.842.843

47. **Obor,Ferdinand,Gara** de Est,Baicului,c-ct Anaf,tot S.U. 118 mp, curte 8 mp, 4 cam., mobilata, utilata, etajul de vila, intrare separata, economic, dec., centrala termica. Ptr. Sediu, birouri, punct de lucru, depozit, cazare muncitori, activitati de mesaje sau conexe. Acces Pantelimon, Ghica, Colentina, Fundeni. **650 €;** ☎0724.587.634

48. **Pache** Protopopescu - Matei Voievod, S.U. 137 mp, curte 110 mp, 5 cam., nemobilata, utilata, imobil p+1, curte pavata libera de 110 mp, cu doua intrari, suprafata utila 140 mp (5 camere, bucatarie, o baie si un balcon) + pivnita cu geam - 20mp, posibilitate parcare in curte sau la strada; **1.200 €;** ☎0767.653.693

49. **Pantelimon,** Casa tip duplex, 4 camere, 2017, prima inchiriere S.U. 150 mp, curte 280 mp, 4 cam., nemobilata, neutilata, **775 €;** ☎0723.242.117 anisoara.tanase@galaxyimob.ro

Imobiliare închirieri DIVERSE, CAMERE CU CHIRIE

50. **Parcul** Carol, str. Cap. Preotescu, locuit/firma S.U. 80 mp, curte 200 mp, 4 cam., nemobilata, neutilata, casa parter, 2 intrari, 2 grupuri sanitare, renovata, gresie, faianta, parchet, termopan, CT, totul nou, calitate, seriozitate maxima, disponibila pe termen lung, contract ANAF, negociabil **650 €;** ☎0742.078.877

51. **Parcul** Carol, vedere, inchiriez/vand cladire S.U. 480 mp, curte 60 mp, 12 cam., nemobilata, utilata, central, proprietar vand/inchiriez cladire central vedere Parc Carol, parchet, gresie, faianta, tamplarie pvc, usi int. masive, scari ext. placate cu marmura (3 intrari in cladire), balustrade inox, **3.800 €;** ☎0754.911.229 dorobantu.silvia@gmail.com

52. **Pavel** Dimitrievici bulevard, Kiseleff, S.U. 600 mp, 10 cam., nemobilata, neutilata, vila de lux, situata in zona cea mai selecta a capitalei, zona cu foarte multe reprezentante diplomatice, in apropierea parcului Herastrau pe unul dintre bulevardele cele mai circulate. **8.500 €;** ☎0764.100.045 onuburlacu@gmail.com

53. **Piata** Chibrit, str. Bucegi, 4 cam., inchiriez casa cu bucatarie, baie, garaj; ☎0765.810.679

54. **Piata** Romana - Dacia, langa DIICOT, S.U. 130 mp, curte 80 mp, 4 cam., nemobilata, utilata, imobil situat pe o alee cu acces doar pentru riverani, locatie sigura si ferita de zgomot, doua locuri de parcare in fata casei, constructie edificata in 1998 si structurata pe 2 nivele (parter + etaj) **1.200 €;** ☎0767.653.693

55. **Pipera,** S.U. 252 mp, curte 355 mp, 5 cam., mobilata, utilata, lancu Nicolae, va oferim spre inchiriere in imobil deosebit, p+1, constructie 2010, cu piscina, living generos, 3 bai, 3 dormitoare, birou, totul nou, mobilat si utilat complet, zona exclusivista. **2.200 €;** ☎0722.518.991/ 0752.119.214

56. **Plantelor,** inchiriere vila construtita in perioada interbelica S.U. 150 mp, curte 200 mp, 6 cam., mobilata, neutilata, **600 €;** ☎0740.180.180 office@casadecasa.ro

57. **Popa** Nan, proprietar, 2 cam., casa singur curte, baie, bucatarie si dependinte, centrala termica, aer conditionat, renovata, izolata termic, zona linistita, **450 €;** ☎0770.482.659

58. **Popesti** Leordeni, S.U. 230 mp, curte 250 mp, 7 cam., nemobilata, utilata, inchiriez vila tip duplex p, e, m, 230 mp utili, 250 mp teren, are toate utilitatile, singur in curte, doua luni de garantie plus luna in curs, in Popesti Leordeni central, **600 €;** ☎0720.195.780 dingher19@yahoo.es

59. **Prelungirea** Ghencea, Dantelei, Mugurelui, S.U. 200 mp, curte 500 mp, 5 cam., mobilata, utilata, vila p+1, 220 mp, 5 camere 3 bai, bucatarie open space, 1 dorm matrimonial cu baie si dressing. Parter: living, dormitor/birou, baie. Etaj 3 dormitoare, 2 bai, teren 500 mp, centrala, mobilata, liber, **700 €;** ☎0756.515.878/ 0724.590.266 office@eurocityestate.ro

60. **Sector** 2, S.U. 300 mp, curte 250 mp, 11 cam., nemobilata, utilata, consrtuctie noua B-dul Dacia P-ta Romana, stradal-proprietar direct, **3.499 €;** ppetric_amb@yahoo.com

61. **Soseau** Giurgiului, Cimitirul Progresul, S.U. 45 mp, curte 100 mp, 1 cam., mobilata, utilata, garsoniera in parter vila, statie ratb 11, zona linistita, izolata termic, usi si geamuri de termopan, incalzire pardoseala + calorifere, internet/ cablu 7 min Metrou Eroii Revolutiei, 1+1 garantie, **200 €;** ☎0760.481.840

62. **Stefan** cel Mare, Tunari, Eminescu, S.U. 70 mp, curte 140 mp, 3 cam., mobilata partial, utilata partial, colaboram cu agentiile imobiliare, particular, casa singur curte, pretabil birouri, gradinita, salon cosmetica, cabinet medical, cabinet stomatologic sau locuinta, **700 €;** ☎0747.762.139 cristi@vetro.ro

63. **Stefan** cel Mare, Tunari, pretabil orice activitate S.U. 130 mp, curte 60 mp, 3 cam., nemobilata, neutilata, casa singur curte, S+P, compusa din: parter 70 mp, 3 camere, 2 bai, subsol 60 mp cu acces separat, centrala proprie, termopane, parchet, gresie, faianta, usi sticla. Curte libera 60 mp. La 300 m de metrou. **700 €;** ☎0744.426.287/ 0785.232.323 costi@euroinvest.ro

64. **Stefan** Cel Mare, vila de lux, pretabila birouri, d p, 115 mp utili S.U. 115 mp, curte 150 mp, 5 cam., nemobilata, neutilata, **1.700 €;** ☎0761.358.119 cerasela.barlaboi@activimob.ro

65. **Stirbei** Voda, S.U. 60 mp, 3 cam., csa stradala, apropiere metrou Eroilor, nemob./ mobilata, renovata, gradina 300 mp, contorizare, curte alt imobil, **520 €;** ☎0722.226.581

66. **Unirii** central, 2 cam., mobilata, utilata, urgent, convenabil, casa pentru locuit, 2 camere in vila toate utilitatile, nemobilat sau mobilat la cerere. ☎0762.457.728/ 0731.201.065

67. **Unirii, 11 Iunie, S.U. 110 mp, curte 1 mp, 4 cam., mobilata, utilata, Distrigaz, Marasesti, apartament in vila, 5 camere 110 mp, semidec., etajul 1/p+2, contorizat individual, ideal birouri, call center, etc. 600 €; ☎0727.256.147/ 0740.023.488 nicoli.imobiliare@gmail.com**

68. **Universitate, Piata Rosetti, 11 cam., vila spatioasa, d+p+1e, renovata lux, suprafata utila curte proprie 100 mp, persoana fizica etc., negociabil, 3.500 €; ☎0775.205.326**

69. **Vaslui, S.U. 180 mp, curte 400 mp, 4 cam., mobilata, utilata, proprietar inchiriez casa mobillata, zona asfaltata, loc parcare, dotata cu toate cerintele (masina spalat, cuptor, tv, vesela,) pentru lunga perioada unei familii; 300 €; ☎0770.141.764 flavianfecioru@gmail.com**

70. **Vila cocheta ultracentral S.U. 100 mp, curte 90 mp, 3 cam., mobilata partial, utilata, Inchiriez vila singur curte in inima capitalei. Esti situata pe strada Mircea Vulcanescu colt cu strada Luigi Cazzavillan. Imobilul este compus din 3 camere, hol, antreu, baie si chicineta, 1.300 €; ☎0723.586.677 stefan@fastforwardcomm.ro**

Diverse, camere cu chirie

1. **Alunisului** camera la curte, constr. 2013, 20 mp, baia si bucataria la comun, inchiriez la o doamna singura sau cuplu. Rog seriozitate, **600 L;** ☎0760.592.407

2. **Aparatorii** Patriei, casa la curte, ofer spre inchiriere 2 camere, hol, baie, bucatarie, pentru cazare muncitori; ☎0774.488.977

3. **Aparatorii** Patriei, Macesului inchiriez camera la curte, baie si bucatarie. **400 L;** ☎0738.141.911/ 0770.700.434

4. **Auchan,** Vitan, piata Bobocica, camera mobilata curte conditii bloc, acces baie bucatarie, cablu net masina de spalat, zona buna mijloace de taransport foarte apropape. Pt. un baiat salariat, camera disponibila de azi ☎0762.992.990/ 0720.799.299 antonio7274@yahoo.com

5. **Berceni** ofer camera, camera separata, ap. frigider, masina, Tv-internet, gratuit numai pentru doamna singura chiar cu copil contra mic ajutor gospodaresc Sunt salariat sufletist, respecutos. Rog exclus barbati si cupluri, ☎0737.317.223

6. **Berceni,** doamna inchiriaza camera in apartament unei doamne salariata, serioasa, termen lung, **400 L;** ☎0721.197.143

7. **Berceni,** inchiriez camera in apartament pt una sau doua studente ☎0726.225.888 cornel_alexandru@italianocaffe.ro

8. **Berceni,** Giurgiului, camera la curte Particular, inchiriez camera la curte, zona Berceni, Giurgiului, conditii avantajoase, 600 lei (1+1), **700 L;** ☎0747.788.873/ 0732.694.356

9. **Berceni,** termen lung, camera dec.a in apartament, Emil Racovita, metrou 7 min. 1 camera din 3 la bloc, pentru o doamna salariata, ingrijita, serioasa, se locuieste cu proprietarul barbat 37 ani, seriozitate, mobilat, tv, net, frigi, mas.spalat, toate conditiile, **450 L;** ☎0761.473.030 euroconcept.translations@yahoo.com

10. **Brancoveanu,** ofer camera cu tv in ap. modernizat, la 1-2 pers. pret/ pers, **350 L;** ☎0734.847.505

11. **Brancoveanu,** Lamotesti, doamna singura, ofer camera in apartament dec., mobilata modern, totul nou, prefer o persoana de sex feminin sa pastreze si sa mentina curatenia, garantie plus **100 €;** ☎0742.350.553/ 0769.350.184/ 0735.343.011

12. **Brancoveanu,** zona metrou, camera de inchiriat, cu intrare separata pentru o pensionara cu varsta 63-67 ani; ☎0743.830.109

13. **Bulevardul** Dimitrie Cantemir camera in apartament cu 2 camere, impreuna cu proprietarul, camera mobilata, la parter din 7 etaje. ☎0730.281.996

14. **Bulevardul** Splaiul Unirii, ofer camera mobilata modern, acces baie + bucatarie, complet accesorizate, la doamna, contra menaj; ☎0733.603.552

15. **Calea** Grivitei, 1 minut metrou Grivita stradal, camera mobilata frumos in apartament, acces masina spalat, parchet, termopan, unui tanar, garantie 200 lei **400 L;** ☎0722.695.530

16. **Camera** cu chirie la curte. Inchiriez camera cu chirie la curte conditi de bloc. Negociabil; ☎0722.607.732/ 0760.280.330

17. **Camera** de inchiriat la curte cu bucatarie, baie si masina de spalat. Pentru mai multe detalii sunati la: ☎0763.234.822

18. **Camera** la curte inchiriez, cu toate conditiile de bloc, pentru o pers., **600 L;** ☎0762.082.465/ 0766.669.417

19. **Camere** de locuit in vila, stradal, utilat si mobilat, baile sunt utilate si mobilate, tv, internet, termopan, toate dotarile si intretinerea inclusa in pret. Preturile variaza 150, 200, 250 e, **150 €;** ☎0722.294.733 dormad91@gmail.com

20. **Cartier** Militari, Apusului, inchiriez camera la curte, 300 garantie + utilitatile **500 L;** ☎0761.458.020

21. **Cartierul** 23 August, camera curte pentru un tanar curat, centrala termica, baie; ☎0766.550.350

22. **Central,** inchiriez camere - ideal masaj, Inchirez camere in apartament aflat in zona centrala. Foarte curat, linistit, ideal masaj. Loc de parcare. Caut persoane serioase care practica exclusiv masaj terapeutic, somatic, pe timp de zi ☎0743.123.631

23. **Central, la curte, camera mobilata, intrare separata, utilitati comune, plata lunara, intretinerea inclusa, conditii decente. Exclus fumatori si batrani, 575 L; ☎0721.806.429**

24. **CFR** Progresu, inchiriez la curte, camera, bucatarie, baie, intrare separata. Fara copii, animale, **900 L;** ☎0722.890.590

25. **Colentina, particular (curte) Carrefour, camera, baie, bucatarie (gars.) utilita, mobilata, separat, curata conditii, 50 m tramvai, disc., 1+1, 700 L; ☎0720.820.726**

26. **Cora,** Pantelimon, inchiriem camera in ap. rezid., pt. o fata sau doua; ☎0769.750.330

27. **Doamna** Ghica, camera mobilata in vila, cu centrala, tv, **650 L;** ☎0722.140.904

28. **Drumul** Fermei - cu Popesti Vest, important - teren 1.550 mp pentru amenajare piata prod. alimentara si menaj, cartier nou de blocuri. Negociabil; ☎0766.399.879

29. **Drumul** Taberei, Telekom, caut coleg(a) de apartament in vederea inchirierii unei camere, etaj 6/10, toate facilitatile, utilata, contorizat, 50 mp, 1+1 garantie. **550 L;** ☎0751.259.043

30. **Drumul** Taberei, Valea Argesului, camera mobilata in apartament dec. la proprietara. Camera are tv, acces baie si bucatarie. Apartamentul are 3 camere, in 1cam. sta proprietara, in a 2 a sta o fata si sufrageria libera, **350 L;** ☎0726.004.932

31. **Eroii** Revolutiei, Soseaua Viilor stradal, apropiere metrou, camera mobilata, curata, tv, acces masina spalat, balcon, unei tinere, doamne, **450 L;** ☎0724.278.376

32. **Giulesti,** camera la curte, mobilata, constr. 2012, 20 mp, termopan, parchet, baie, bucatarie, **450 L;** ☎0767.842.934

33. **Iancului,** zona, ofer cazare in vila pt. muncitori, pret/ loc **300 L;** ☎0722.349.170

34. **Imobil,** inchiriez 2 cam, perfect pt o familie, inchiriez 2 camere, bucatarie si baie utilate complet. La curte. **1.300 L;** ☎0724.384.133 Natasa_kefer@yahoo.com

35. **Inchiriez** camera mobilata aproape de metroul 1 Decembrie 1918, 600 lei+ garantia 600 lei; **600 L;** ☎0740.787.391

36. **Inchiriez** unei fete o camera in apartament de 4 camere, dec., 2 gr. sanitare, **100 €;** ☎0726.278.225

37. **Lacul** Tei, ofer camera in vila, dependinte comune; ☎0722.614.521

38. **Malcoci,** inchiriez camera intr-un ap. cu 3 cmaere, gresie, faianta, mobilat, parchet, sect. 5; ☎0762.261.416

39. **Mansarda** vila curte, mobilata complet, pentru 6 persoane, cheltuieli incluse in pret, **2.400 L;** ☎0722.893.064

40. **Margeanului** - 13 Septembrie, proprietar inchiriez o camera la bloc; ☎0786.699.766/ 0762.031.010

41. **Margeanului,** zona, sector 5, inchiriez 2 camere in vila, toate utilitatile, baia, bucataria comune, chirie + intretinere, **550 L;** ☎021.421.30.34/ 0784.503.390

42. **Metrou** Bazilescu M4, ofer camera la curte, mare, mobilata, incalzire pe lemne, acces baie si bucatarie, apa calda, prefer o familie; ☎0737.305.087

43. **Mihai Bravu (Vitan), la curte, camera in vila, pentru o fata, conditii foarte bune si intr-o zona foarte linistita, 500 L; ☎0723.645.273**

Imobiliare închirieri SPAŢII COMERCIALE, BIROURI

44. **Mihai** Bravu, 300 m de metrou, camin particular, toate cheltuielile incluse, aproape de centru, liniste, curatenie, conditii deosebite, tv, ac, internet, masina de spalat automata, aragaz, cuptor cu microunde, etc., pentru baieti, **360 L;** ☎0720.441.880/ 0766.214.427 markr2_many@yahoo.com

45. **Militari,** inchiriez la bloc camera mobilata, la un baiat sau o fata nefumatoare, seriozitate mare; ☎0799.659.717/ 0721.556.045

46. **Militari,** camera la curte, mobilata, cablu, net, acces, baie, bucatarie. Numai unei persoane, plata lunar. ☎0761.645.844

47. **Militari,** Cernisoara, camera la curte, pt. 1-2 fete, tv, net, masina spalat, cheltuieli incluse, **600 L;** ☎0737.496.118

48. **Militari,** Gorjului, particular, garsoniera in vila, mobilat, utilat, conditii bloc, **180 €;** ☎0740.209.797/ 0745.808.201

49. **Militari,** vis-a-vis de Autogara, inchiriez camera in apartament de 2 camere, mobilata nou, tv, internet, intrare separata, cu balcon mare, pentru fete sau familie tanara; ☎0723.658.556

50. **Moinesti,** camera ofer spre inchiriere pe strada Moinesti, la o persoana, 600 lei lunar si la o doamna fara casa pentru menaj usor. ☎0786.360.220

51. **Obor,** Gara, Baicului, caut coleg camera, pat separat, toate conditiile; ☎0760.975.751

52. **Pantelimon,** Dobroesti, zona Cora, 2 camere bucatarie si hol, curte comuna cu proprietarul, fara baie,fara canalizare,wc in curte, nemobilate, apa curenta la bucatarie, prefer fara copii,chiria 500 lei pe lun.plus o garantie de 500 lei, **500 L;** ☎0738.293.133

53. **Peleaga,** inchiriez camera la curte, cu toate utilitatile, mobilata, baia si bucataria sunt la comun pt. 2 camere, pret/ camera, **750 L;** ☎0761.252.711

54. **Petre** Ispirescu, inchiriez camera la bloc unei fete angajate, camera fiind mobilata. Rog seriozitate, Rahova, **100 €;** ☎0767.428.506

55. **Piata** Chibrit, camera 14 mp in vila, cu dependinte, pentru o persoana. ☎0740.909.211

56. **Piata** Delfinului, camera curte, baie, bucatarie camera curte, nemobilat, spatele Pietei Delfinului, Sos. Pantelimon, sect. 2, 25 mp, baie si bucatarie, boiler apa calda, cablu, internet, incalzire lemne, iesire lac, fara copii. **450 L;** ☎0766.276.924

57. **Piata** Muncii, camera la bloc unei doamne sau domnisoare, curata, educata contra menaj si curatenie care sa locuiasca cu un barbat 45 ani, intelectual. Tel.; ☎0720.131.876

58. **Piata** Resita, inchiriez camera la curte, cu toate utilitatile; ☎0768.567.866

59. **Piata** Victoriei, Titulescu, ap. 1980, mobilat, utilat, internet, aer conditionat, caut colega nefumatoare, **500 L;** ☎0784.100.019/ 0723.213.603

60. **Popesti** Leordeni, cartier Leordeni, camera de inchiriat la curte, baie, bucatarie, intrare separata, mobilata, utilata, toate facilitatile (incalzire centrala); ☎0722.906.945

61. **Prelungirea** Ghencea dau spre inchiriere camera cu urmatoarele utilitati, baie proprie, contor electric individual, aragaz, mini bucatarie, frigider, televizor, pat mobilier masa cu scaune la pretul de 450 lei fara utilitati **450 L;** ☎0723.459.840

62. **Rahova,** incluse toate utilitatile, fara garantie, camera spatioasa vila, pentru baiat sau cuplu, nu se locuieste cu proprietar, **700 L;** ☎0760.633.953

63. **Sala** Palatului, central, doamna singura, ofer camera in apartament, mobilata modern, cu baie proprie, unei doamne serioase, sa pastreze si sa mentina curateniea. Plata lunar, fara garantie; ☎0742.350.553/ 0769.350.184/ 0735.343.011

64. **Salaj,** zona inchiriez camera curte, toate conditiile, bucatarie, baie, incalzire centrala, intrare separata. ☎0762.593.038

65. **Salajan,** inchiriez la bloc doua camera din trei, la familie ori pensionara sau doi baieti, fete; ☎0768.894.538

66. **Sebastian, zona, chiar langa Penny, inchiriez o camera in ap. cu 3 camere, dec., mobilat, la 2 fete, cu proprietarii. Detalii la tel.; ☎0723.784.477**

67. **Soseaua** Alexandriei camin privat pentru studenti, ultimele locuri pentru anul scolar 2018-2019 in camin studentesc privat situat in zona Soseaua Alexandriei. Camere spatioase, foarte curat, bucatarie complet utilata, wi fi, masina spalat, curte ☎0722.329.703 ismailsamer71@gmail.com

68. **Strada** Scortari Ion nr. 99B camera de inchiriat la curte, conditii excelente. Sector 2; ☎0767.223.397

69. **Toate** zonele, Bucuresti si provincie, garsoniere, apartamente, camere curte/ bloc, case, vile, terenuri, spatii, locuri de veci, schimburi, vanzari-cumparari; ☎0742.350.553/ 0769.350.184/ 0735.343.011

70. **Victoriei,** Piata Titulescu, inchiriez camera in apartament 90 mp, constr. 1980, o fata nefumatoare, fara proprietar, **500 L;** ☎0730.658.576/ 0723.213.603

71. **Vitan** - Auchan, camera la curte (vila), cheltuieli utilitati incluse, **800 L;** ☎0784.961.808

72. **Voluntari,** Ilfov, inchiriez o camera, 22 mp, bucatarie 27 mp, baie 16 mp, curte 500 mp, negociabil la fata locului; ☎0733.543.368

73. **Zona** Piata Unirii. Camera cu chirie. Ofer camera cu chirie in zona Piata Unirii (11 iunie, Parcul Carol 1) mobilata si cu toate utilitatile. Pentru mai multe informatii va rog sa ma contactati. ☎0721.923.886 valentin.zamfirache@yahoo.com

Spaţii comerciale, birouri

1. **1 Decembrie** 1918, Auchan, Titan, S.U. 21 mp, sp. comercial, inchiriere spatiu comercial situat in Strada Vasile Goldis, nr. 2A intersectie cu B-dul 1 Decembrie 1918, sector 3. **600 €;** ☎0722.698.555 cristi@nhimobiliare.ro

2. **16 Februarie,** str. Almas, nr. 2-8, sector 1, S.U. 40 mp, sp. comercial, 40 mp util 1.600 euro/luna. Spatiul este stradal cu vitrina. Direct proprietar. **1.600 €;** ☎0723.194.981

3. **A2,** S.U. 550 mp, sp. depozitare, Autostrada Soarelui, inchiriez teren intre sensurile giratorii de la intrarea pe autostrada pe sensul spre Constanta, betonat, birou cu grup sanitar, chirie se plateste 1+1, proprietar, **1.000 €;** ☎0766.228.698 gabi_ninu@yahoo.com

4. **Alexandria,** Cora, vizavi, spatiu locuit etaj: 2 camere, balcon, bucatarie, grup sanitar (baie), parter, cu gase si apa calda. Spatiu comercial (parter) 30 mp, intrare directa, curat, pretabil depozit, birou, catering, prestari servicii, mica productie etc. ☎0734.682.157/ 021.776.21.14

5. **Alunisului,** S.U. 95 mp, spre inchiriere atelier- hala, 380 v, utilitati, constructie serioasa; ☎0725.087.299

6. **Antiaeriana** 24, rondul Alexandriei vis a vis OMV S.U. 97 mp, sp. depozitare, trafic auto intens, vitrina stradala, 97 mp, open space, pretabil piese auto, depozit/ punct livrare comert online, showroom produse magazin online, materiale de constructii, depozit etc. Proprietar **450 €;** ☎0755.385.544/ 0760.587.727 SL25@Hotmail.com

7. **ARAD** 2 spatii comerciale in centrul orasului, 118 mp si 67 mp, demisol, indicat pentru pariuri sportive. Spatiul necesita amenajare pentru scopul propus, pe luna: **390 €;** ☎0722.485.817/ 0745.811.017/ 00393389432714 iancu@iol.it

8. **Aviatiei,** Promenada, Calea Floreasca, S.U. 12 mp, spatiu birouri, birou mobilat complet pt. 2 pers., in conditii all inclusive include: chiria, mentenanta si utilitatile, adica pazza receptie, internet, curatenie, caldura, racire. Sali de sedinta 1 ora gratuita/sapt. **290 €;** ☎0724.798.495 ionut.lotca@topis.ro

9. **Baba** Novac, Bucuresti, S.U. 35 mp, sp. comercial, spatiu comercial zona Baba Novac. Pretabil agentie pariuri, cabinet, frizerie etc. **1.500 €;** ☎0784.133.155 Gri.valentin@yahoo.com

10. **Baicului,** str. Lehliu, S.U. 100 mp, hala constr. 2010, toate utilitatile, 380 kw, acces curte, sediu firma, productie, depozit, **550 €;** ☎0724.519.042

11. **Baneasa,** ANAF Sector 1, Antena 1 S.U. 53 mp, spatiu birouri, spatiu de birou 53.91 mp., in cladire de birouri clasa A, cu pozitie strategica, etajul 4, spatiul este proaspat zugravit si mochetat complet, cu lumina naturala, ac, paza 24/h, liber. Pret + TVA, **431 €;** ☎0724.798.495 ionut.lotca@topis.ro

12. **Baneasa,** Herestrau, zona de Nord S.U. 44 mp, spatiu birouri, Antena 1, spatiu de birou zona Nord, mobilat/ utilat, in cladire Clasa A, este open space, pentru 3-4 angajati, geamuri termopan, parchet, incalzire proprie, paza 24/H, contorizat total (gaze, apa), **400 €;** ☎0724.798.495 ionut.lotca@topis.ro

13. **Barbu** Vacarescu 123 Bucuresti, S.U. 96 mp, spatiu birouri, spatiu birou etaj 1, 3 camere parchet masiv stejar, baie, bucatarie utilata, 2 balcoane, debarasoar, spatiu depozitare, scara acces proprie, constructie noua 2017 demisol + p+2, cladire birouri, **900 €;** ☎0722.408.660/ 0727.031.539 dana@dacristravel.ro

14. **Basarabia,** S.U. 120 mp, sp. comercial, Titan, Vergului, spatiu comercial format din 1 incapere open, + 3 spatii, renovat, igienizat, cu utilitati, inclusiv curent trifazic, amplasat ideal, la doar cateva minute de statia de metrou; **5 €;** ☎0722.518.991/ 0752.119.214

15. **Basarabia,** Republica, S.U. 460 mp, sp. depozitare, proprietar inchiriez hale de productie/depozitare, in zona Republica cu apa, canalizare, gaze, curent 380 V, cu suprafeta de 240 mp, respectiv 460 mp. Se pot inchiria impreuna sau separat. Pret/mp. **7 €;** ☎0728.444.740

16. **Berceni** S4, S.U. 30 mp, spatiu birouri, Acord Grup va propune diferite variante de spatii de birouri in vederea inchirierii, diverse suprafete conform cererilor si necesitatilor dumneavoastre, pentru un bussines de succes!ClasaA, liber, P, 24h **10 €;** ☎0731.551.555 acordgrup@gmail.com

17. **Berceni,** Obregia, Cultural, stradal, S.U. 85 mp, sp. comercial, Alexandru Obregia, stradal, 85 mp open space, 2xac 24000 btu, vitrina securizata, front stradal 5.5 m, grup sanitar propriu, curent trifazic, pretabil banca, farmacie, magazin etc., **1.600 €;** ☎0753.153.711

18. **Biserica** Armeneasca, Universitate S.U. 75 mp, spatiu birouri, spatiu de birouri, stradal, 3 incaperi, 2 holuri, grup sanitar, spatiu depozitare, centrala termica, aer conditionat, geamuri tip termopan, ideal birouri, atelier. Negociabil, disponibil imediat **550 €;** ☎0725.084.444/ 021.210.76.00 ancasweethome@gmail.com

19. **Brancoveanu,** S.U. 120 mp, spatiu birouri, str. Alunisului colt cu str. Peroi, spatiu la etaj 1, utilat, centr prop, vad.g.f.2ac, balcon, 2 grupuri san interfon, langa benz Lukoil, pretabil orice salon, clinica, birouri, etc. Particular. **2.860 L;** ☎0722.371.172 ahmed_armaniii@yahoo.com

20. **Brancoveanu,** Alunisului, inchiriere spatiu comercial S.U. 110 mp, sp. comercial, **2.000 €;** ☎0745.943.017 tedy@bucurestispatiicomerciale.ro

21. **Bucur** Obor, Bucuresti, S.U. 216 mp, sp. comercial, spatii comerciale de inchiriat vis-a-vis de Bucur Obor in suprafata de 110 mp respectiv 106 mp utilate, deschidere 8 ml fiecare, chirie avantajoasa; ☎0722.773.558

22. **Bucuresti** S.U. 470 mp, sp. depozitare, va supunem atentiei un spatiu industrial deosebit, situat intr-un parc logistic in interiorul Bucurestiului, in imediata apropiere a mijloacelor de transport **4 €;** ☎0766.603.000 cameliasimilea@housexpert.ro

23. **Bucuresti** -Bd.Energeticienilor-Auchan Vitan S.U. 20 mp, spatiu birouri, Energeticenilor-Auchan Vitan,in cladire de birouri incaperi S-20mp,etaj 2/4,parchet ,geamuri termopan ,grupuri sanitare pe hol,paza cladire **180 €;** ☎0723.224.223/ 0749.239.555 nissa200510@gmail.com

24. **Bucuresti,** Baba Novac, S.U. 190 mp, sp. comercial, proprietar inchiriez spatiu comercial zona Baba Novac, 190 mp. Spatiul se afla la etajul unui complex comercial ce are la parter un supermarket Carrefour si dispune de toate utilitatile necasare; **9 €;** ☎0731.035.954 florin.anghel@ab-construct.ro

25. **Bucuresti,** Central S.U. 348 mp, sp. comercial, spatiu comercial la parter, stradal, bloc nou. Spatiul are deschidere vitrina perimetrala pe 3 laturi, este pretabil pentru activitate magazin, showroom clinica, inclusiv birouri. **615.000 €;** ☎0759.030.363 anamaria.ferent@neofortbiz.ro

26. **Bulevardul** Dinicu Golescu nr. 9, S.U. 22 mp, sector 1, spatiu comercial stradal, vitrina 4 m, utilitati, **350 €;**

Imobiliare închirieri SPAŢII COMERCIALE, BIROURI

90. **Militari,** S.U. 38 mp, sp. comercial, Dezrobirii, Uverturii, spatiu comercial, parter stradal, 38 mp, vitrina 5 m, 380v, ideal orice afacere **500 €;** ☎0728.005.657

91. **Militari,** S.U. 31 mp, sp. comercial, Piata Veteranilor, superpozitie, parter de bloc, vad comercial, trafic auto, trafic pietonal intens, 2 intrari, 31 mp, open space, bucatarie, gs, apa calda, încalzire, amenajat, liber, **570 €;** ☎0728.415.944/ 0745.540.560

92. **Militari,** langa Metro, Auchan, S.U. 165 mp, spatiu birouri, str. Tineretului 29, sat Dudu, com. Chiajna, predare la cheie, statie RATB, etaj 3/3, 165 mp utili, eventual compartimentat/mobilat, pretabil orice activitate, birouri, locuinta, variante. **800 €;** ☎0772.020.517/ 0744.689.623 apartamente2016@gmail.com

93. **Militari,** langa piata Veteranilor, S.U. 21 mp, sp. comercial, ofer spre inchiriere 2 spatii comerciale (14 mp sau 21 mp) cu vitrina stradala de 3 ml pe strada Dealul Tugulea, langa piata Veteranilor, trafic pietonal, pretabil orice activitate, particular. **300 €;** ☎0767.461.757 kurta_eric23@yahoo.com

94. **Militari,** Lujerului, S.U. 9 mp, sp. comercial, 9 mp int. cu vitrina, 3 mp platforma ext, baie, vad foarte bun, intrare stradala, ideal chiosc, magazin, asigurari, ceasornicarie, termopane, reparatii gsm,pc, birou, aproape orice. **150 €;** ☎0723.119.000 denisa168@yahoo.com

95. **Militari,** Moinesti, S.U. 112 mp, spatiu birouri, spatiu comercial/ birouri, etajul 1 din 5, 112 mp. Open space, 2 cai de acces, c-tie 2017, trafic pietonal si auto intens, pretabil pentru activitate de birouri, cabinet, salon, agentie, comision 0% cump. **700 €;** ☎0760.654.540/ 021.440.22.49

96. **Militari,** Piata Veteraniilor, S.U. 54 mp, sp. comercial, inchiriez spatiu comercial, vad foarte bun, apa, gaze, 4.000 E/luna nediscutabil, **4.000 €;** ☎0785.543.255

97. **Militari,** Veteranilor S.U. 42 mp, sp. comercial, stradal, spatiu comercial, 42 mp, 35 mp pentru desfacere, amenajat, g, f, 2 frigidere duble, lada frigorifica, rafturi, spatiu depozitare, masa achitare, baie, trafic intens, acte, 800 euro neg., **800 €;** ☎0730.556.914 ionnedea.khc@gmail.com

98. **Minis** Piata, S.U. 10 mp, sp. comercial, Titan, proprietar, inchiriez spatiu comercial cu vad format, in complex comercial Minis, stradal, zona de piata, vis-a- vis de Liceul MF3, **400 €;** ☎0721.368.360

99. **Mogosoaia,** Odai S.U. 400 mp, sp. industrial, Inchiriez spatiu show room si birouri, zona Mogosoaia, Odai, Rompetrol. Acces in minute de la giratoriul Bucurestii Noi, Chitila, Mogosoaia, Odai.Constructie 2017, **2.600 €;** ☎0744.363.630 irina.petrescu@ecovital.ro

100. **Mosilor** - Sfantul Gheorghe spatiu comercial S.U. 180 mp, sp. comercial, **3.000 €;** ☎0745.943.017 tedy@bucurestispatiicomerciale.ro

101. **Mosilor** 35, Lipscani, S.U. 29 mp, sp. comercial, km 0, intersectia Mosilor cu Lipscani, langa biserica Sf. Gheorghe Nou, vad comercial foarte bun,in statia de autobuz si langa statia de tramvai, vitrina stradala, trotuar foarte circulat, curat **750 €;** ☎0724.082.097 georgepuscu@yahoo.com

102. **Mosilor** nr.90, sect. 3, supraf. 51 mp, subsol 15 mp, vitrina 3,5 m, latime 5,4 m, grup sanitar, ac, termoapn, gresie, faianta, **850 €;** ☎0722.642.940/ 0728.938.433

103. **Mosilor,** S.U. 600 mp, Stefan cel Mare, Mihai Bravu, Decebal, Floreasca, spatii comerciale sau de birouri, de la 29mp la 600mp. Agentie; ☎0722.502.292

104. **Mosilor,** Carol, S.U. 600 mp, sp. comercial, 600 mp, open space, etaj 4, lift nou. Doua cai de acces. Spatiul necesita amenajari. Terasa. acces facil mijloace de transport.Vecinatati: Mosilor, Carol, Universitate, Izvorul Rece, Obor. **3.000 €;** ☎0752.289.029/ 0752.289.028 office@espaco.ro

105. **Mosilor,** Carol, spatiu de inchiriat stradal S.U. 50 mp, sp. comercial, **2.000 €;** ☎0745.943.017 tedy@bucurestispatiicomerciale.ro

106. **Mosilor,** Dacia, Eminescu, S.U. 17 mp, sp. comercial, la 40 m de Pizza Hut Mosilor, pe laterala blocului. Are grup sanitar in spate, vitrina de 2 m. Ultimul chirias a fost o floraria. Toate spatiile din zona sunt inchiriate semn ca exista vad comercial; **400 €;** ☎0734.930.841 adrian@adrianciorita.ro

107. **Mosilor-Dacia,** restaurant dotat si utilat complet S.U. 350 mp, sp. comercial, Mosilor, restaurant recent renovat,dotat si mobilat la cele mai inalte pretentii cu 70 locuri la mese in interior si 85 locuri la mese pe terasa exterioara cu vad format deja; **3.800 €;** ☎0735.523.505/ 0744.523.505 munteniagrup2005@yahoo.com

108. **Natiunile** Unite, nr 1, bl.108 A, S.U. 140 mp, central, 6 incaperi, intrare separata, aer conditionat, grup sanitar, bucatarie, curent 380 V, renovat recent si igienizat, alarma Andrei, **2.500 €;** ☎0735.444.270

109. **Nerva** Traian inchiriere birou S.U. 127 mp, spatiu birouri zona Mall Vitan Nerva Traian 2 birouri si restul de tip `open` cu o suprafata utila de 110 mp si 17 mp balcoane. Contorizare cu contracte separate renovat, liber, contract ANAF; **950 €;** ☎0724.694.803/ 0721.707.355 officeavantajconsult@gmail.com

110. **Nicolae** Caramfil nr. 32, S.U. 155 mp, sp. com. 155 mp- 22 euro/mp. Str. Nicolae Rosu nr. 24, Sector 3, open space 100 mp- 10 euro/ mp. Margeanului bl. B3, sp. com. 60 mp- 20 euro/mp; ☎0752.214.121

111. **Nicolae** Grigorescu, S.U. 720 mp, sp. comercial, bd. Nicolae Grigorescu, spatiu comercial direct proprietar. Demisol: inaltime 2,90 m. Suprafata utila 170 mp. Parter: inaltime 3,90 m. Suprafata utila 170 mp. Etaj1: inaltime 3,60 m. Suprafata utila 190 mp. **10 €;** ☎0723.881.002 senzeeart@gmail.com

112. **Obor** S.U. 27 mp, sp. comercial, cedez spatiu comercial in Veranda Mall (Obor); ☎0765.798.246

113. **Obor,** metrou 1 minut S.U. 73 mp, spatiu birouri, parter, pretabil birouri, cabinet, notariat, mobilat, renovat, aer conditionat in fiecare camera, bucatarie mobilata. Vecinatati: Stefan cel Mare, Mosilor, Colentina, Iancului, Lacul Tei, Floreasca. OIA 118244 **700 €;** ☎0731.324.660 office@catalog-rezidential.ro

114. **Otopeni,** pod centura, acces direct la DN1 S.U. 1400 mp, sp. comercial, si centura. Otopeni pod centura acces direct atat la DN1 cat si la centura. Hala 1200 mp parter + 200 mp birouri + 400 mp parcare, pod rulant optional. 5.3 euro/mp hala + 6.5 euro/mp birouri. ☎0744.665.500 corucsrl@yahoo.com

115. **Pache** Protopopescu S.U. 90 mp, sp. comercial, adiacent, inchiriere spatiu comercial, open space, suprafata 90 mp, vitrina 4.5 m, gresie, tavan casetat, alarma, camere supraveghere, aer conditionat, centrala proprie, gr. sanitar; trafic pietonal scazut, **800 €;** ☎0756.256.934 andreeaimobiliare@yahoo.com

116. **Pache** Protopopescu, birou si depozit S.U. 130 mp, spatiu birouri, Colegiul Mihai Viteazu, spatiu de birou, 65 mp, in vila, compartimentat in 2 camere, semidec.; proaspat renovat, nemobilat, camere mari si luminoase, si spatiu atelier/ depozitare 65 mp, **1.050 €;** ☎0756.256.934 andreeaimobiliare@yahoo.com

117. **Pantelimon,** Morarilor, spatiu 300 mp (4,5+tva), 100 mp (5 euro), 400 mp (2,3 euro); ☎0722.547.414

118. **Parc** Carol, City Center Residence S.U. 85 mp, sp. comercial, Carol City Center Residence, Ep. Chesarie 15, sector 4, avantajos pretabil ag. turism, asigurari, cabinet medical/ avocatura / notariat, salon beautyChirie 1.100 E+TVA, 220 V, grup sanitar, ac,centrala **15 €;** ☎0775.225.994 capitalempireinvest@gmail.com

119. **Parcul** Carol, piata Regina Maria, S.U. 160 mp, sp. comercial, spatiu comercial, 160 mp - 350 mp, centrala termica, renovat, ideal ori gen de activitate 4 intrari, 14 locuri de parcare subsol **1.500 €;** ☎0773.929.072

120. **Parcul** Carol, stradal, S.U. 160 mp, spatiu comercial, amenajat, 8 locuri de parcare, 3 gr. sanitare, 2 intrari, centrala proprie, **1.390 €;** ☎0752.413.105

121. **Patinoarul** National, Bucuresti, S.U. 30 mp, sp. comercial, spatiu comercial, 30 mp, situat la intersectia Bd. Basarabia cu str. Campia Libertatii, super vad, **700 €;** ☎0722.605.166 micons@gmail.com

122. **Petru** Maior, zona Grivitei, spatiu comercial S.U. 50 mp, **550 €;** ☎0745.943.017 tedy@bucurestispatiicomerciale.ro

123. **Piata** Cosbuc S.U. 100 mp, sp. comercial, spatiu comercial stradal la parterul unui bloc nou, cu toate utilitatile, inclusiv 380 V, liber. Chirie lunara **1.200 €;** ☎0720.960.934

124. **Piata** Cosbuc, Bucuresti, S.U. 173 mp, spatiu birouri, open space 175 mp stradal piata Cosbuc etajul 4 cu lift pretul super rezonabil 7 euro metrul patrat contract termen lung; ☎0744.372.439/ 0773.886.826 nistor_house@yahoo.com

125. **Piata** Delfinului, Morarilor, sect 2 S.U. 170 mp, sp. industrial, vecinatati: incerc, in spatele blocului cu mobila, sectia 9 politie, Sos. Pantelimon, Ambianta, sos. Iancului, Sos. Fundeni, Sos. Morarilor, Sos. Dobroiesti, Bdul Chisinau, Bd-ul Basarabia, Mega Mall, **8 €;** ☎0722.579.780 mihai.crt@gmail.com

126. **Piata** Floreasca, Dorobanti, Romana, S.U. 80 mp, sp. comercial, caut sa inchriez spatiu pentru desfasurarea unei activitati de alimentatie publica(cofetarie raw vegan), minim 80 mp: 2 camere, 2 grupuri sanitare, terasa. Zone de interes: Floreasca, Dorobanti, Romana. **1.500 €;** ☎0767.850.111 officesublimme@gmail.com

127. **Piata** Gemeni, Dacia, Eminescu- V. Lascar, 25 mp + 15 mp pivnita, orice activitate, farmacie, banca, productie, comert, prestari servicii etc., utilitati proprii, liber, direct proprietar, **500 €;** ☎0728.889.805

128. **Piata** Progresul S.U. 700 mp, sp. comercial, Inchiriez spatiu comercial, office, vis-a-vis de Piata Progresul, 700 mp, demisol, parter, 3 etaje, parcare proprietate 500 mp + curte. Imobil clasa A, clima, centrala termica, apa, canal, 380 W, **7 €;** ☎0722.100.011 alexandru.gica@berebauturi.ro

129. **Piata** Progresul S.U. 65 mp, spatiu birouri, Inchiriez spatiu comercial, Piata Progresul, 65 mp, 1.600 euro/luna. Relatii la: tel., alexandru.gica@bere-bauturi.ro **1.600 €;** ☎0722.100.011 alexandru.gica@bere-bauturi.ro

130. **Piata** Progresului S.U. 7 mp, sp. comercial, chiosc 7 mp amplasat ideal chiar pe trotuar cu vad stradal excelent si trafic auto intens pretabil orice, contract avantajos, vad deosebit, **250 €;** ☎0723.455.125

131. **Piata** Progresului, S.U. 10 mp, sp. comercial, proprietar, la parterul unui complex comercial amplasat ideal la semafor cu vad stradal excelent si trafic intens finisat lux cu toate utilitatile, contract avantajos pretabil orice **400 €;** ☎0723.455.125

132. **Piata** Romana, Caderea Bastilei, ASE, 5min metrou S.U. 39 mp, spatiu birouri, Spati birou central in cladire de birouri, disponibil 15 iunie, proaspat renovat, 5 min. metrou Romana. Aer conditionat, paza, lift si grup sanitar. Mentenanta si utilitati incluse in pret, contract. **540 €;** ☎0723.331.829

133. **Piata** Romana, Magheru, stradal, colt George Enescu, spatiu de birouri S.U. 80 mp, spatiu birouri, **800 €;** ☎0725.540.400 vlad@vladtrimbitasu.ro

134. **Piata** Rosetti. Inchiriere spatiu comercial S.U. 91 mp, sp. comercial, **4.400 €;** ☎0725.427.427 oana.cristina@galaxyimob.ro

135. **Piata** Unirii, birou 5 camere in bloc, dec. S.U. 110 mp, spatiu birouri, birou 5 camere bulevardul Corneliu Coposu apartament 5 camere, etajul 6 vis-a-vis de magazinul Unirea, ideal spatiu de birou pentru (avocatura, mediere, consulta, IT, arhitectura, etc.) **650 €;** ☎0724.798.495 ionut.lotca@topis.ro

136. **Piata** Uniriii, Sitraco Office Business Center, S.U. 119 mp, spatiu birouri, spatii de birouri cu suprafet?e de 119 mp si 257 mp, cladire de birouri, utilitatile si mentenanta sunt: 2,5 eur/mp + tva/ luna, in care intra tot. Separat se achita energia electrica pe contor, **952 €;** ☎0724.798.495 ionut.lotca@topis.ro

137. **Piata** Victoriei, S.U. 117 mp, spatiu birouri, Guvern, 117 mp,cladire birouri, mobilat/nemobilat, panorama superba, paza, utilitati, 10 euro/mp, se poate inchiria si fractionat, oferа imagine, 2 minute metrou, **10 €;** ☎0723.962.905 imobiliare05@gmail.com

138. **Piata** Victoriei, S.U. 480 mp, sp. comercial, spatiu comercial deosebit, complet echipat, aer conditionat tubulatura, parchet masiv, vitrina generoasa, pereti placati lemn, tapet, piatra, lumini indirecte led, terasa lemn-decking. Vad comercial. **7.500 €;** ☎0755.343.218

139. **Pipera,** Business Center clasa A, spatiu corporate de inchiriat, 1.000 mp sau 480 mp S.U. 1488 mp, spatiu birouri, **4.500 €;** ☎0735.551.422 florin.toma@catoma.ro

140. **Ploiesti,** Laboratorului, cartier Albert S.U. 160 mp, spatiu birouri, in cartier de case, parter/2, 2 intrari, 2 grupuri sanitare, renovat, imbunatatiri multiple, ac+t+g+f, centrala termica, 20 locuri parcare, porti cu telecomanda, comision 0, pret discutabil, **899 €;** ☎0768.469.465 contanunturi@yahoo.com

141. **Popa** Nan, S.U. 200 mp, sp. comercial, predare afacere, restaurant chinezesc in zona centrala, istorica. Recent renovat, ambient frumos. Foarte elegant. Ocazional **50.000 €;** ☎0734.577.176 278500050@qq.com

142. **Preciziei,** Valea Cascadelor, Timisoara, S.U. 54 mp, spatiu birouri, inchiriez birou in cladire birou, metrou, suprafete cuprinse intre 14 mp-54 mp, toate facilitatile, loc parcare asigurat, paza, curatenie, mentenanta, curent, caldura, curatenie, acees facil apropiere metrou **12 €;** ☎0768.729.282 liviusora@yahoo.com

143. **Primaverii,** garaj bulevard S.U. 12 mp, sp. depozitare. Garaj parter vila interbelica pretabil activitate comerciala sau garaj. Curent, apa eventual grup sanitar, **200 €;** ☎0728.820.095/ 0725.074.444 sweethome_imob@yahoo.com

144. **Rahova** S.U. 20 mp, sp. comercial, spatiu comercial stradal, parter, grup sanitar, trifazic, vad comercial; **700 €;** ☎0744.820.307 manu_lari10@yahoo.com

145. **Rahova,** S.U. 84 mp, spatiu birouri, birou, et. 1, Nasaud Shopping Center (la Penny Market), spatiu 84.18 mp, chirie incepand cu 6 euro + TVA/ mp, parcare, paza 24/7, supraveghere video, sunati L-V 9-18, **7 €;** ☎0727.527.705/ 021.425.05.37 garrun.center@gmail.com

146. **Rahova,** S.U. 29 mp, sp. comercial, pretabil plafar, chirie incepand cu 16 euro + TVA/ mp, Nasaud Shopping Center (la Penny Market), parcare, paza 24/7, supraveghere video, sunati L-V 9-18, **19 €;** ☎0727.527.705/ 021.425.05.37 garrun.center@gmail.com

147. **Rahova,** S.U. 73 mp, sp. comercial, spatiu stradal 73 mp+terasa (60 mp), chirie 1100 euro+TVA (terasa gratis), Nasaud Shopping Center (la Penny Market), parcare, paza 24/7, supraveghere video, pretabil fast-food, cafenea-bar, sunati L-V 9-18, **18 €;** ☎0727.527.705/ 021.425.05.37 garrun.center@gmail.com

148. Regie, Splaiul Independentei, S.U. 110 mp, spatiu birouri, metrou Grozavesti Carrefour Orhideea spatiu de birou parter, suprafata de 110 mp, cladire birouri,spatiul este open space, 2 spatii depozitare, renovat, acceptam sediu social. pret 7 e/mp+tva, 770 €; ☎0724.694.803/ 0721.707.355 officeavantajconsult@gmail.com

149. Republica, Bucuresti, S.U. 94 mp, sp. comercial, Sos.Dudesti-Pantelimon nr.1, spatiu comercial 94mp, parter in fostul Complex Comercial Republica, situat pe colt, 2 intrari, grup sanitar, 1.500 €; ☎0723.200.959 deliahangan@yahoo.com

150. Republica, cartier 23 August S.U. 50 mp, spatiu birouri, metrou, spatii de birouri 30-50 mp etajul 1, cladire de birouri, interfon, monitorizare video, incalzire, curent trifazic, internet, fara taxa de mentenanta, 7 €; ☎0724.226.342/ 021.312.59.99 cristian@k-imobiliare.ro

151. Romana, Dacia, Liceul Virgil Madgearu, S.U. 50 mp, spatiu birouri, 5 minute metrou ultracentral, 50 mp, spatiu, p/4, vedere intrare stradala, 2 grupuri sanitare, imbunatatiri noi, g, f, p, t, um, centrala proprie, alarma, birou, cabinet medical, avocatura, consultanta, notariat, contract Anaf 500 €; ☎0724.336.834

152. **Rosetti,** zona, spatiu parter 50 mp, cu 2 scari de acces la subsol, demisol de 200 mp - ideal crama + curte 100 mp; ☎0768.749.730

153. **Sebastian** - Calea Ferentari nr. 17, S.U. 124 mp, spatiu comercial 124 mp, parter bloc, actualmente functioneaza o casa de pariuri sportive, **1.700 €;** ☎0752.214.121

154. **Sector** 1, Bucuresti S.U. 105 mp, sp. comercial, inchiriez spatiu comercial, parter, 4 incaperi, grup sanitar + boxa subsol in zona Garii de Nord, sector 1; vitrina, geamuri termopan, centrala termica noua, amenajat, disponibil imediat, vad comercial, **760 €;** ☎0726.905.958 mihnea.diaconu@gmail.com

155. **Sector** 3, 3 minute metrou, E1 S.U. 38 mp, spatiu birouri, usor de identificat, cladire clasa A, o camera, finisaje de inalta calitate, sistem incalzire si racire modern. Exista receptie la intrarea in cladire, se poate declara sediu social sau punct de lucru **228 €;** ☎0727.189.919 office@red-property.ro

156. **Sector** 3, Bucuresti S.U. 130 mp, spatiu birouri, inchiriem central spatiu birouri 130 mp, compartimentat in 4 birouri, hol si bucatarie. Daca se doreste se poate decompartimenta. Birouri de lux. Pret surprinzator. Direct de la proprietar; **1.040 €;** ☎0721.002.899 ionesscumihai@yahoo.com

157. **Sector** 3, Bucuresti zona centrala, S.U. 25 mp, spatiu birouri, oferim spre inchiriere birou mobilat si dotat corespunzator in cladire business, zona centrala, **350 €;** ☎0723.633.543 elena.giorgiana.mhlsc@gmail.com

158. **Sector** 3, Str. Nicolae Rosu nr. 24, S.U. 100 mp, sp. comercial, spatiu comercial 100 mp, open space-8 euro/mp; Nicolae Caramfil nr. 32, spatiu comercial 155 mp-22 euro/mp; Calea Ferentari nr.17, sp. com. 125 mp-13 euro/mp; ☎0752.214.121/ 0757.104.506

159. **Sector** 5, zona Panduri, S.U. 120 mp, spatiu birouri, apartament 3 camere, 2 bai, terase largi, nemobilat, etaj 1 din 8, bloc construit de 10 ani, boxa la subsol pentru spatiu depozitare. **500 €;** ☎0722.254.242 cristinastefanescu2005@yahoo.com

160. **Sector** 6, Bucuresti, S.U. 42 mp, sp. comercial, Inchiriez spatiu comercial Militari Residence, **490 €;** ☎0768.436.016

161. **Sectorul** 1 sp. comercial, Parter bloc, S.U. 85 mp, vitrina 7m, dublu acces, trifazic, persoana fizica (nu se percepe TVA), chirie 1700 euro, negociabil. Sectorul 2, S.U. 115 mp, vitrina 11 m, dublu acces, trifazic, persoana juridica neplatitoare TVA, 2.200 euro, negociabil ☎0764.117.343/ 0723.232.535 alin.stoian.alex@gmail.com

162. **Showroom** stradal, S.U. 160 mp, situat pe colt, amenajat recent, open space, 3 bai, 2 intrari, intre Parcul Carol si rondul Cosbuc, **1.400 €;** ☎0752.413.105

163. **Sos.** Alexandriei, Buda, Cornetu S.U. 104 mp, sp. industrial, Inchiriez spatiu industrial pentru productie cu acces direct la DN6, suprafata teren 500 mp, **1.785 €;** ☎0723.276.644/ 0722.277.009 euroteamgas@gmail.com

164. **Sos.** Giurgiului nr 118 langa RCS-RDS, Super Bet S.U. 96 mp, sp. comercial, fost Banca Transilvania, liber din 16 iunie 2018. **3.200 €;** ☎0744.510.999 dorutasbac@yahoo.com

165. **Soseau** Stefan cel Mare, nr 33, sec 2, S.U. 130 mp, stradal, parter, 90 mp, open space, 15 m vitrina, curent 380 V, aer conditionat, depozit 15 m, grup sanitar, bucatarie, renovat recent, igienizat, fost sediu banca, Andrei, **2.500 €;** ☎0735.444.270

166. **Soseaua** Giurgiului nr 118, S.U. 40 mp, sp. comercial, situat langa farmacia Belladonna si Vodafone. Open space. D 4,70 m. **1.400 €;** ☎0744.510.999 dorutasbac@yahoo.com

167. **Soseaua** Iancului, Bucuresti, S.U. 50 mp, sp. comercial, proprietar vila Sos Iancului parter stradal 2 cam, dependinte, 50 mp.+boxa 15 mp, proaspat renovat gresie, parchet, termopan, usi metalice, 2 ap.aer conditionat, termoizolatie, centrala proprie, 2 locuri parcare, **450 €;** ☎0722.751.377 l.nasture@yahoo.com

168. **Soseaua** Pantelimon, Ritmului, S.U. 30 mp, spatiu constr. 1980, gresie, alarma, pretabil frizerie, amanet, magazin, intrare stradala, disc., **400 €;** ☎0746.410.158

169. Soseaua Stefan cel Mare, ofer spre inchiriere spatiu comercial 12 mp, Dorobanti, lancu de Hunedoara, 25 mp, ☎0722.295.839

170. **Soseaua** Stefan cel Mare, Sec. 2, Bucur Obor, S.U. 40 mp, sp. comercial, inchiriez spatiu comercial, sec. 2, stradal, 35 mp, vad pietonal, zona Bucur Obor, metrou Obor, toate utilitatile. Chiria 490 euro negociabil. **440 €;** ☎0745.262.287 maryanaa38@yahoo.com

171. **Soseaua** Vitan Barzesti, langa targul auto AutoVit S.U. 100 mp, sp. comercial, stradal, supervad, 100 mp, sau jumatete din el, vitrina 15 m. **16 €;** ☎0742.769.462 autopuls@yahoo.com

172. **Spatiu** comercial - pozitionat excelent S.U. 52 mp, **2.000 €;** ☎0755.968.387 nicolae@bucurestispatiicomerciale.ro

173. **Spatiu** Universitate - Piata Rosetti, S.U. 174 mp, spatiu birouri, 174 mp, mansarda, in cladire s+p+e+m, stradal, pretabil birou, sp com, locuinta; recent renovat, open space, se poate compartimenta; curte interioara; se poate inchiria separat sau/si cu etaj/ subsol, **1.000 €;** ☎0733.869.293 office@liadgroup.com

174. **Stefan** cel Mare spatiu birouri S.U. 146 mp, spatiu birouri, de inchiriat spatiu birouri in zona Stefan cel Mare la metrou, suprafata 146 mp, open space, pret 1000 euro; **1.000 €;** ☎0725.591.444

175. **Stefan** cel Mare, stadion Dinamo, S.U. 70 mp, spatiu birouri, particular, inchiriez casa zona Stefan cel Mare pretabil birouri, gradinita, salon cosmetica, cabinet medical, 3 camere 70 mp, subsol 60 mp, curte 140 mp, 300 m fata de statia de metrou Stefan cel Mare **700 €;** ☎0747.762.139 cristi@vetro.ro

176. **Stefanestii** de Jos, S.U. 35 mp, Ilfov, Sos. Stefanesti nr. 143, spatiu stradal; ☎0761.893.021

177. **Stirbei** Voda, Mircea Vulcanescu, S.U. 90 mp, sp. comercial, parter de vila P+1, cu acces stradal, vitrina, situat pe Mircea Vulcanescu, intre Calea Plevnei si Berzei. Accesul se face direct din strada sau, prin curtea interioara a imobilului. **750 €;** ☎0767.653.693 mihai.manole@iness-intermed.ro

178. **Teren** imprejmuit, 150 mp, curent trifazat, apa, gaze, 2 intrari, depozit materiale constructii, spalatorie, terasa vara, iarna etc, liber, direct proprietar, **400 €;** ☎0728.889.805

179. **Theodor** Pallady S.U. 1200 mp, sp. depozitare, spatiu depozitare, productie logistica, suprafata 1200 mp, din care 900 mp depozit si 300 mp birouri inaltime 6 m, amenajat recent. Spatiul dispune de curent trifazic, gaze, apa **8.925 €;** ☎0724.226.342/ 021.312.59.99 cristian@k-imobiliare.ro

180. **Theodor** Pallady, S.U. 8 mp, spatiu birouri, spatiu de cca 7,5 mp, pretabil pt.birou agentie imobiliara, birou reprezentanta agentie turism, birou avocat, mic atelier, nu magazin alimentar, alte variante, adresa: B.dul Th. Pallady 4, sc. D ,sector 3. ☎0726.979.866

181. **Theodor** Pallady, metrou, inchiriere spatii birouri lux, 36 mp, S.U. 36 mp, **240 €;** ☎0734.240.602 cristinadalidaimob@gmail.com

182. **Timpuri** Noi, Anastasie Panu S.U. 135 mp, spatiu birouri, prima inchiriere, et.2, centrala proprie, contorizare separata, inpartire in 3 (open space+2 birouri), bucatarie, aer conditioat, 3 balcoane, sistem securizat de intrare, cca10` de metrou, **975 €;** ☎0753.153.711

183. **Tineretului** S.U. 35 mp, spatiu birouri, langa metrou, doua sali de evenimente, capacitate intre 15-35 locuri, video-proiector, flipchart, tv, whiteboard, apa, cafea. Se inchiriaez? pentru evenimente de minim 3 h. Pre? 40-70 lei/h **50 L;** ☎0727.146.327 contact@alexdanulescu.ro

184. **Tineretului,** Dimitrie Cantemir, Uniriii, S.U. 112 mp, spatiu birouri, spatiu de birou format din 4 camere in cladire de birouri, zona Tineretului, Unirii cu regim inaltime S+P+4E. Cladirea are finisaje moderne, granit la exterior, marmura, ac in fiecare birou. Comision 0 **1.200 €;** ☎0724.798.495 ionut.lotca@topis.ro

185. **Titulescu,** Banu Manta, sector 1, imobil, S.U. 350 mp, spatiu birouri, spatiul liber imediat; parter aprox. 170 mp + demisol aprox. 150 mp, scara, dependinte, anexe. Se poate inchiria si fractionat, pe niveluri (2 accese + 2 grup. sanit /nivel). Imobil D+P+1+M cu iesire la 2 strazi. **1.880 €;** ☎0722.290.092 nic@saftware.ro

186. **Traian,** Bucuresti, S.U. 38 mp, spatiu birouri, doua camere pretabil birouri, locatie strada Traian, nr. 137, aproape de Hala Traian si Foisorul de Foc; **190 €;** ☎0758.340.347

187. **Trapezului,** Piata Trapezului, S.U. 93 mp, sp. comercial, spatiu comercial foarte aproape de piata Trapezului, stradal, suprafata 93 mp, 1 gr. sanitar, amenajat, liber, toate actele in regula, negociabil, **7.000 L;** ☎0738.116.695

188. **Tuborg - Pantelimon, zona, inchiriez un depozit de 600 mp + birouri de 120 mp; ☎0729.369.505**

189. **Ultracentral,** Centrul Istoric, S.U. 60 mp, zona Coltea, mic restaurant utilat complet+ teresa, vezi foto, vad de 19 ani, ideal pentru o familie, 1.300 euro lunar sau 1.100 anticipat pe un an+ garantie; ☎0724.242.202

190. **Ultracentral,** Dacia, Mosilor, S.U. 115 mp, spatiu birouri, spatiu birouri mochetat, la etaj 2 in Ara Business Center, imobil exclusiv birouri clasa A, constructie noua S+P+M+4. Pretul afisat include chiria si utilitatile. Tel. proprietar, **1.200 €;** ☎0722.525.092/ 0722.330.228 ara@ffdc.ro

191. **Uniriі** Camera de Comert ideal restaurant-terasa S.U. 220 mp, sp. comercial, spatiu comercial prin destinatie, parter de bloc, vitrina 30 ml, amenajat lux, grupuri sanitare, dublu acces, parcare, terasa exterioara 150 mp, **4.000 €;** ☎0784.222.004/ 0785.232.323 vali@euroinvest.ro

192. **Uniriі,** S.U. 150 mp, sp. comercial, Bratianu, Universitate, spatiu comercial 150mp parter+100mp subsol, renovat recent, 2 grupuri sanitare, pozitie deosebita, adiacent Centrul Vechi, ideal banca, cafenea, magazin, farmacie etc; **2.500 €;** ☎021.319.78.04/ 0723.515.199 oli_daniel@yahoo.com

193. **Uniriі,** S.U. 41 mp, sp. comercial, Camera de Comert, spatiu comercial, suprafata utila 41 mp, parter din 7, bloc 1996, intrare separata, liber, pretabil comercial sau birouri, neg., **600 €;** ☎0763.839.539/ 031.438.12.51 george@regalhouse.ro

194. **Uniriі,** S.U. 300 mp, sp. comercial, Traian, spatiu stradal, suprafata 300 mp (parter 137mp, etaj 143mp, demisol 23mp), vitrina 9 m, posibilitate de recompartimentare si personalizare, aproape de Piata Unirii, Alba Iulia, Mall Vitan **2.900 €;** ☎0728.117.778

195. **Uniriі,** Bd.Libertatii nr.2, sector 4 Bucuresti, S.U. 24 mp, spatiu birouri, Unirii, Bd.Libertatii nr.2, sector 4, inchiriez spatiu, pentru birouri stradal, parcare la bulevard, ideal consultanta, contabil, etc. pret 8-10 euro /mp. 20 - 40 mp. sau 104 mp. negociabil, **8 €;** ☎0751.583.413 baiculescui@yahoo.com

196. **Uniriі,** pretabil catering, S.U. 220 mp, sp. comercial, plan secund, 220 mp, demisol in office building, parcare usoara in fata imobilului, doua intrari, grup sanitar propriu, proaspat finisat, contorizare individuala, pretabil si catering. **1.800 €;** ☎0753.153.711

Imobiliare închirieri REGIM HOTELIER, CASE VACANŢĂ

197. **Uniriі,** sector 3, S.U. 72 mp, spatiu birouri, oferta speciala, spatii de birouri in zona B-dul Unirii, stradal, acces facil la mijloacele de transport si catre P-ta Uniriі si P-ta Alba Iulia. Locuri de parcare incluse. Proaspat renovat. Pret neg. **795 €;** ☎0755.344.344 andrei.stanga@sanrentier.ro

198. **Universitate** S.U. 23 mp, sp. comercial, Inchiriere spatiu comercial Universitate. Renovat, curat, 2 camere, acces rapid catre punctele de interes ale orasului, **450 €;** ☎0757.704.332 alexandru.ion@house-advisers.ro

199. **Universitate,** S.U. 70 mp, sp. comercial, spatiu comercial ultracentral cu suprafata de 70 mp si o vitrina cu deschidere de 16 m. Pret negociabil. **1 €;** ☎0729.397.661

200. **Universitate,** Intercontinental, S.U. 50 mp, sp. comercial, strada Ion Campineanu, spatiu comercial 50 mp, vitrina 5 ml, grup sanitar, pret 20 euro/mp negociabil, **1.000 €;** ☎0751.053.625/ 0751.053.622 sigmaserviceimob@yahoo.com

201. **Universitate,** Piata Rosetti, 15 mp + 6 mp, productie, prestari servicii, birouri, agentie etc., renovat complet, intrare direct din Bd. Carol, direct proprietar, **350 €;** ☎0728.889.805

202. **Universitate,** Piata Rosetti, Bucuresti, S.U. 162 mp, spatiu birouri, 162 mp, et. 1, in cladire S+P+E+M, stradal, pretabil birou, sp. comercial, etc; recent renovat, 8 dusuri, 2 toalete, se poate modifica; curte interioara; se poate inchiria separat sau/si subsol/ mansarda **1.800 €;** ☎0733.869.293 office@liadgroup.com

203. **Universitate,** ultracentral, S.U. 70 mp, sp. comercial, finisat si utilat premium 2016 compus din: 3 posturi coafura, 2 posturi frizerie, 1 sala cosmetica, 2 unitati de spalare, 1 post manichiura,1 post pedichiura spa receptie clienti, grup sanitare, **1.800 €;** ☎0736.940.611/ 0737.309.634

204. **Universitate,** Uniriі, S.U. 14 mp, spatiu birouri, spatiu birouri (1 camera), situat intr-un imobil renovat si reabilitat 2015, etaj 3/5, 14 mp, ac, nemobilat, balcon propriu, centrala termica. In pretul chiriei sunt cuprinse toate costurile complementare, **235 €;** ☎0722.702.564/ 0768.046.976 ioan.rusupfa@gmail.com

205. **Universitate,** Uniriі, S.U. 8 mp, spatiu birouri, Spatiu birouri, tip hub, spatiu deschis, in pretul chiriei sunt incluse toate cheltuielile destinate unui spatiu de birouri, centrala termica, et. 2/5, acces sala de sedinte, 5 minute de metrou. **105 €;** ☎0722.702.564/ 0768.046.976 ioan.rusupfa@gmail.com

206. **Victoriei,** S.U. 86 mp, spatiu birouri, central, super oferta, birouri, chiar langa Louis Blanc Offices Guvern, stradal, iesire la bulevard, mobilat office, pretabil pentru orice firma, 3 camere transformate in doua +receptie, g, f, p, t, um **670 €;** ☎0762.079.095/ 0725.691.900

207. **Victoriei,** Titulescu BRD, Guvernul Romaniei, S.U. 90 mp, spatiu birouri, spatiu de birou, format 3 camere, 2 gr. sanitare, renovat, dec., in blocul cu agentia Tarom la parter, etajul 4/8, portar permanent. Bloc cu 90% firme, aproape de Aviatorilor, Romana, Dorobanti **800 €;** ☎0724.798.495 ionut.lotca@topis.ro

208. **Victoriei, Titulescu, Bd. Alexandru I. Cuza, S.U. 150 mp, spatiu birouri, cladire de biriuri in zona Victoriei, Titulescu, stradala pe Bd. Alexandru I. Cuza. Spatiile de birou sunt zugravite si igienizate recent. Cladirea se afla intre statiile de metrou Piata Victoriei; 2.800 €; ☎0724.798.495 ionut.lotca@topis.ro**

210. **Virtutii, Bucuresti, S.U. 350 mp, sp. comercial, inchiriez spatiu comercial sos Virtutii nr 25 stradal; 6.500 €; ☎0722.269.209**

211. **Vitan mall, spatiu birou, 110 mp S.U. 110 mp, spatiu birouri,

70. **Unirii,** apartament cu 3 camere, zona centrala, Timpuri Noi, foarte aproape de statia de metrou, tv lcd diagonala mare, masina de spalat, cuptor cu microunde, 2 bai, frigider, prosoape, lenjerii curate. Deosebit. **200 L;** ☎0723.462.241

71. **Unirii,** bulevard, garsoniera stradala, dotata si utilata complet, tv, bucatarie, baie, hol, cosmetice baie, fara portar discretie maxima, 70 lei 2 h, 140 lei 24h, **140 L;** ☎0722.420.730

72. **Unirii,** lux, apartament 2 camere dec. Situat pe Bd Unirii La Ucecom este dotat si utilat tv internet wi-fi Cosmetice baie, bucatarie utilata frigider masina spalat masina spalt vase aragaz cuptor microunde, **100 L;** ☎0722.420.730

73. **Unirii,** nr. 73, apartament 2 camere Bulevardul Unirii nr. 73, apartament 2 camere, vedere stradala, este un apartament compus din 2 camere 1 dormitor cu pat mijloc, 1 living cu o canapea extensibila, **60 L;** ☎0742.115.071

74. **Unirii,** Timpuri Noi Studio recent renovat, cu mobilier nou, ultracentral, internet/cablu TV, aer condi?ionat, centrala, 1loc parcare, pat dublu +canapea, bucatarie open-space complet echipata, **150 L;** ☎0756.627.575 iorgamirela87@yahoo.com

75. **Unirii,** Universitate, garsoniere, apartamente Garsoniere si apartamente in regim hotelier, Piata Unirii, Natiunile Unite, Piata Romana, Universitate, Centru Vechi. Apartamente 2 camere si garsoniere, lux, complet mobilat si utilat, internet **120 L;** ☎0726.002.377/ 0753.618.556 alegroapartment@gmail.com

76. **Unirii,** Universitate, lux ap 2 camere tip studio, ultracentral, lux, poze reale,exclus categorie escorte si petreceri. Oferta se adreseaza oamenilor cu bun simt care pastreaza curatenia. Pret 100 lei/3 ore, 160 lei/zi, **100 L;** ☎0722.741.280

77. **Universitate,** bd. Carol, centru regim hotelier va oferim garsoniera intima aproape de Universitate, parcare gratuita, mobilata si utilata, tv functional, wifi, frigider, lenjerii si prosoape curate. Oferim discretie si seriozitate, **50 L;** ☎0747.425.792

78. **Universitate,** Calea Victoriei, Amzei, Centru Vechi Sala Palatului, ultracentral, lux, regim hotelier ap. 2 cam., tv, wi-fi, pt. 4 pers, ac, pat matrimonial, canapea ext., bucatarie utilata, prosoape si lenjerie curate, dus hidromasaj, detalii la tel. **160 L;** ☎0765.730.750 alina.aliss10@yahoo.com

79. **Universitate,** Romana, Victoriei, Cismigiu Armeneasca, Rosetti, Unirii, Vitan, garsoniere in regim hotelier, renovate, mobilate si utilate, lenjerii si prosoape curate, tv, ac, accesorii baie si buc?t?rie, discre?ie si seriozitate, 90 lei/zi,50 lei/2-3h. **90 L;** ☎0728.415.944/ 0745.540.560

80. **Vitan** Garsoniera regim hotelier strada Foisorului nr. 13 bl F8C, scara B, etaj 5 sector 3 la 2 min de mers pejos pana la mall Vitan, **150 L;** ☎0755.484.661 Niky.batranu@yahoo.com

81. **Vitan,** Mall Mall, New City Residence, etaj 2 lux, conditii de lux, curatenie, discretie, locuri parcare, servicii ireprosabile, cu preturi incepand de la 100 lei pentru tranzit **100 L;** ☎0744.372.439/ 0773.886.826 nistor_house@yahoo.com

82. **Vitan,** Mall, Unirii, Decebal, Octavian Goga, garsoniere regim hotelier, curate, spatioase, complet utilate, tv, wi-fi, ac, locuri parcare, oferim discretie, seriozitate, non stop, pret incepand, 50 lei, **50 L;** ☎0765.133.022

Cereri închirieri

1. **Agentia** Mond Pro Vit solicita garsoniere, apartamente 2, 3, 4 camere la bloc sau in vila, mobilate sau nemobilate, eventual camere in apartament, Drumul Taberei, Drumul Sarii, Militari, Crangasi, sector 5, comision 50% din chiria pe o luna, rog seriozitate; ☎0733.272.367/ 0769.493.210 contactmondoprovit@gmail.com

2. **Agentie** imobiliara intermediaza inchirieri garsoniere, apartamente, mobilate, utilate, in zona ultra/centrala cu acces usor la metrou sau Ratb. Urgent. ☎0734.206.836 imobiliare.az@gmail.com

3. **Agentie** solicitam garsoniere, apartamente 2, 3, 4 camere bloc sau vila, mobilat /nemobilat, eventual camere in apartament, Dr. Taberei, Dr. Sarii- 13 Septembrie, Militari, Crangasi, sector 5, eventual alte zone rog seriozitate; ☎0733.272.367/ 0769.493.210

4. **Berceni,** Piata Sudului, Secuilor, Brancoveanu, Titan particular doresc sa inchiriez pe termen lung (min. 5 ani) un ap. 2 cam. cf. 1 sau 2, dec., in Secuilor, Emil Racovita, Brancoveanu, Aparatorii Patriei, Eroii Revolutiei si Titan, nemobilat sau cu bucataria utilata ☎0771.131.867 criss2016dance@yahoo.com

5. **BUCURESTI** Agentia Novaprest chiar va inchiriaza, cumpara garsonierele, apartamentele. Cadastru gratuit. Chiar avem clienti; ☎0766.661.912/ 031.422.69.62 novaprestimob@yahoo.com

6. **Bucuresti** Solicitam apartamente, garsoniere renovate / mobilate pentru clienti seriosi si termen lung. Doar oferte serioase, marius@k-imobiliare.ro ☎0737.174.779 marius@k-imobiliare.ro

7. **Bucuresti,** agentia Valmarket solicita urgent direct de la proprietari fara comision: garsoniere, apartamente, mobilate/ nemobilate in orice zona, avem clienti seriosi, garantie 1+1, cu noi inchiriati rapid si sigur; ☎0784.700.888/ 0724.413.513 valmarketcont.imob@gmail.com

8. **Bucuresti,** agentie imobiliara cu comision 0 la proprietari inchiriem garsoniere, apartamente, case, vile, camere, asiguram clienti seriosi, inchiriere rapida, oferim pretul zonei, chirie + garantie **111 €;** ☎0720.039.035/ 0761.609.243 columbia.imobiliar@yahoo.com

9. **Bucuresti,** Romstil inchiriaza rapid garsoniere, apartamente, camere in apartamente sau la curte, case, vile; ☎0724.278.376/ 031.407.46.78

10. **Bucuresti.** Agentia Tudor's Imobiliare se ocupa de inchirieri, prin reprezentare, administrare sau intermediere, avem clienti in asteptare, indiferent de imobil; ☎0721.092.835/ 0723.261.575 tudorsimobiliare@yahoo.com

11. **Central,** ultracentral, solicitam camere micute apartamente, case, vile, garaje, demisol, spatii, depozite, confort, 1, 2, 3, 4, baie comuna, la vanzare, inchiriere sau administrare. Morala, etica, seriozitate si deontologie profesionala. Cu multumiri ☎0724.587.634

12. **DECEBAL,** Bd. Unirii, particular inchiriem apartament 2, 3, 4 cam. complet mobilat utilat de locuit stradal sau vila singur curte, central, ultracentral, ofer pretul zonei, **500 €;** ☎0744.372.439/ 0773.886.826 nistor_house@yahoo.com

13. **Dorim** sa inchiriem 2 camere cu dependinte la curte in Bucuresti - limitrof; ☎0787.597.465

14. **Drumul** Taberei, Militari, Drumul Sarii solicitam garsoniere mobilate sau nemobilate, avem in portofoliu persoane serioase, comision 50% din chiria pe o luna, ☎0733.272.367

AUTO, MOTO

15. **Garsoniera** apartament 2, 3, 4 camere bloculet sau vila stradal, particular pe termen lung inchiriez sau cumpar ofer pretul zonei complect mobilat, utilat modern, rog seriozitate, **5.000 €;** ☎0773.886.826 nistor_house@yahoo.com

16. **Garsoniere** apartamente solicitam garsoniere apartamente, nemobilat sau mobilata complet pentru familie de contabili fara copii. Oferim pretul zonei.

17. **Ilfov,** casa termen lung, caut pentru minim 5 ani, casa in Ilfov: Gruiu, Peris, Moara Vlasiei, Dascalu, Gradistea, Nuci si vecinatati, pot renova si intretine, cu o chirie accesibila, obligatoriu sa aiba curent electric; **450 L;** ☎0727.864.288

18. **Imobil,** familie particulara familie particulara dorim sa inchiriem urgent un apartament 2 sau 3 camere intr-un bloc civilizat, mobilat sau nemobilat dar curat, fara agentii de intermediere. ☎0721.604.544

19. **Imobile,** Bucuresti, agentie imobiliara, 25 de ani experienta, cauta apartamente, case-vile, garsoniere, pentru clienti foarte seriosi, contracte pe termen lung, plata in avans plus garantie, fara comision proprietar; ☎0726.027.871 acontimo@yahoo.com

20. **Imobile,** profesionalism, eficienta si discretie. Agentie imobiliara solicita direct de la propietari garsoniere sau apartamente in vederea intermedierii. Client garantat in 24 ore pe baza de exclusivitate; ☎0771.600.681 office@ayissaestate.ro

21. **Piata Rahova, pensionara caut garsoniera in zona, bloc, mobilata. Ofer pretul zonei, neg. Seriozitate, termoan lung; ☎0763.577.267**

22. **Sector** 2, Obor, Mosilor, Tei, caut chirie garsoniera, cu contract Anaf. Seriozitate, pret/ luna, **700 L;** ☎0735.410.041

23. **Spitalul** Coltea, Magazin Cocor, Biserica Sfantul Gheorfghe, cautam spre inchiriere spatiu open space 400-450 mp; ☎0732.014.355

24. **Studenta,** cu loc de munca, ordonata caut sa inchiriez o camera in zona Romana, Universitatii. Rog seriozitate **250 L;** ☎0754.464.605

25. **Toate** sectoarele Bucurestiului, cautam garsoniere, apartamente, urgent, direct de la proprietar; ☎0760.291.733/ 0768.349.640

26. **Toate** zonele, Bucuresti si provincie, garsoniere, apartamente, camere curte/ bloc, case, vile, terenuri, spatii, locuri de veci, schimburi, vanzari-cumparari; ☎0742.350.553/ 0769.350.184/ 0735.343.011

5 Auto, moto

Autoturisme

1. **Audi** A1, an 2011, 83000 km, diesel, 1600 cmc, inmatriculata stare foarte buna, ideala pentru oras, costuri mici de intretinere si exploatare. **8.190 €;** ☎0754.379.713

2. **Audi** A4 an 2013, 171500 km, diesel, 2000 cmc, inmatriculata automat, an 2013, diesel, euro 5, 143 CP, 1986 cm3, 171 500 km, inmatriculata, primul proprietar, ?ara de origine Germania, fara incidente, impecabila merita vazuta Gabi **11.000 €;** ☎0728.747.669

3. **Audi** A4 an 2011, 160000 km, diesel, 1900 cmc, Avant 1,9 TDI, itp la zi, informatii suplimentare la tel., **6.500 €;** ☎0744.980.190

4. **Audi** A6 an 2012, 200000 km, diesel, 3000 cmc, inmatriculata Audi A6 S-Line Quatro 2012 full option ! **21.000 €;** ☎0764.500.000 maf.katalin@yahoo.com

5. **Audi** Q7 an 2007, 195000 km, diesel, 2000 cmc, inmatriculata culoare neagra, impecabila, unic proprietar, full options, tv, navigatie, tapiterie piele, jenti / cauciucuri noi, vara /iarna, **12.800 €;** ☎0723.638.589

6. **BMW** 530 an 2004, 140000 km, diesel, 3000 cmc, inmatriculata Proprietar Bmw 530 d, km 140.000 reali,carte service, navigatie, xenon adaptiv, senzori lumini, ploaie, parcare fata+spate, presiune cauciucuri, abs, esp, climatronic, 12 airbag, scaune electrice, oglinzi el. **6.900 €;** ☎0722.873.128 Razvanfite@yahoo.com

7. **BMW** 730 an 2013, 180000 km, diesel, 3000 cmc, inmatriculata BMW 730 d Facelift 2013 3.0d 258 cpproprietar. Adusa personal din Germania in 2016 feb pret 23.000 . Accept unele variante la 25.000 ; **23.000 €;** ☎0765.511.704 G.romann@yahoo.com

8. **Dacia Pick-Up** 1,9- 5 locuri diesel- 5000 euro si SuperNova- 220 euro ambele stare buna; ☎0725.627.211

10. **Dacia** an 2004, 60335 km, alba, 1937 cmc, fara lovituri (originala), tinuta garaj, disc., **1.500 €;** ☎021.634.38.86

11. **Dacia 1300 an 1990, 100000 km, benzina, 1300 cmc, inmatriculata an 1990,100 000 km, stare foarte buna si piese schimb noi; ☎0734.347.302**

12. **Dacia** Logan an 2005, 78000 km, benzina, 1600 cmc, inmatriculata calculator bord, geamuri, oglinzi electrice fata, servo directie aer coditionat, **2.800 €;** ☎0741.045.746 tamasimircea@gmail.com

13. **Dacia** Logan an 2008, 80000 km, benzina, 1400 cmc, inmatriculata Dacia Logan Laureat, motor 1400 benzina, geamuri electrice fata, oglinzi electrie, ABS, aer conditionat, jante aliaj, casetofon Pioner, 2 boxe Sony pe fata, 2 boxe DLS. **1.000 €;** ☎0784.597.306/ 0741.081.909

14. **Dacia** Logan an 2007, 127000 km, benzina, 1400 cmc, inmatriculata Dacia Logan Laureate, 1.4 MPI, anul 2007, benzina, kilometraj real 127000. Detalii la telefon. Pret negociabil; **1.500 €;** ☎0744.501.529

15. Dacia Logan an 2007, 286000 km, diesel, 1500 cmc, full option, ambreiaj si distributie noi (factura), baterie si anvelope fata Pirelli noi, ITP 2020. Tel. dupa ora 14.00, 1.000 €; ☎0723.024.309

16. **Dacia** Logan an 2007, 200000 km, diesel, 1500 cmc, inmatriculata masina arata foarte bine atat vizual cat si tehnic, distributie si consumabile schimbate, accept orice verificare; **12.000 L;** ☎0749.218.891

17. **Dacia** Logan an 2013, 230000 km, MCV, argintiu, navigatie, jante aluminiu, geamuri electrice fata-spate, cotiera, ☎0761.337.059

18. **Dacia** Logan an 2007, 16000 km, diesel, 1500 cmc, inmatriculata pret de vanzare este 2500 euro discutabil - Dacia Logan MCV Alb. Anul Fabricatiei 2007, **2.500 €;** ☎0727.921.576 office@lavobadelectric.ro

19. **Dacia** Logan an 2008, 135000 km, diesel, 1500 cmc, inmatriculata Vand Dacia Logan, 1.5 DCi, 85 cp, euro 4, aer conditionat, proiectoare de ceata, inchidere centralizata, vopsea metalizata, fara elemente vopsite, fara accident, ITP valabil 2020 **1.700 €;** ☎0723.526.596 Ursu_120@yahoo.com

20. **Dacia** Sandero an 2009, 27000 km, benzina, 1400 cmc, inmatriculata 2009, 27000 km reali, acte la zi, asigurare, itp 2019, benzina+ gpl, merita vazuta, **3.000 €;** ☎0766.862.569

21. **Dacia** Super Nova an 2001, stare perfecta de functionare, itp valabil, asigurare, **1.900 L;** ☎0760.291.733

22. **Daewoo** Cielo an 2003, 104000 km, benzina, 1600 cmc, inmatriculata aer conditionat, geamuri electrice, + GPL. ☎0722.454.927/ 0724.511.193

23. **Fiat** Doblo an 2005, 16700 km, diesel, 1300 cmc, inmatriculata pret de vanzare este 2500 euro discutabil -Fiat Doblo Gri Auto Tilitara. Anul Fabricatiei 2004, 16700 km, Culoarea Gri, **2.500 €;** ☎0727.921.576 office@lavobadelectric.ro

24. **Fiat** Punto an 2001, 90000 km, benzina, 1200 cmc,neinmatriculata 2001, 90.000 km, benzina, capacitate 1200, 60 cp, geamuri electrice, jante vara/ iarna, 5+1 trepte, culoare albastra **1.300 €;** ☎0761.611.464

25. **Ford Ka 162000 km, benzina, inmatriculata an fab. 11-2005, ITP valabil pana 04.2019, stare f. buna, aer conditionat, ideala pt. trafic si parcare, 1.150 €; ☎0734.847.503**

25. **Ford Focus si Ford Fiesta. Merita vazute; ☎0744.203.409**

26. **Ford** Kuga an 2013, 91000 km, diesel, 1900 cmc, inmatriculata in garanţie pana in mai 2019, diesel, 163CP, 4x4, Titanium + optionale, unic proprietar, carte de service, inmatriculata, impecabila, IPT martie 2019, revizie mai 2018, cauciucuri iarna, pret fix **15.000 €;** ☎0770.100.846 silviu@paicu.ro

27. **Ford** Mondeo an 2011, 170000 km, diesel, inmatriculata Ford Mondeo 2011 Full TitaniumOrigine - Germania, inmatriculat in Romania **7.500 €;** ☎0748.882.200 florin_vasile@ymail.com

28. **Ford** Mondeo an 2003, 247500 km, diesel, 2000 cmc, inmatriculata Mk 3 - sedan limuzina (nefumator). Inmatriculata pe Romania. Proprietate personala din 2003Motor 2.0L Duratorq DI HPCR (115HP)Norma de poluare 2000 EEC (EEC 7) Tel: **2.200 €;** ☎0724.527.069 g_icebox@yahoo.com

29. **Kia** an 2007, 170000 km, inmatriculata model Sky, benzina si gaz, motor 2000, cu motor defect, 4x4, **3.000 €;** ☎0765.944.383

30. **Mercedes-Benz** A 160 an 1998, 243017 km, benzina, 1600 cmc, inmatriculata vand Mercedes Benz A Class, an fabricatie 1998, motor 1.6 benzina, 100 CP, albastra, 243.017 Km, inmatriculat, EURO 3. **2.000 €;** ☎0749.637.781

31. **Mercedes-Benz** A 170 an 2005, 117000 km, benzina, 1700 cmc, inmatriculata facelift, recent adusa Germania inmatriculata 117000 km, 2005, euro 4, 1700 cc,120 cp, full, paravanturi, trapa lamelara, carte service mercedes la zi, stare excelenta, negociabil **4.000 €;** ☎0744.374.695 paulrusu2007@yahoo.com

32. **Mercedes-Benz** C 200 an 2011, 150000 km, diesel, consum 4,5%, vand, stare noua, caiet service, putin rulat in Romania. Nu acceptam intermediari. Pret negociabil. Tel. ora 11; ☎0744.772.614

33. **Mercedes-Benz** E 270 an 2008, 165000 km, diesel, 2800 cmc, inmatriculata stare perfecta, turbo diesel, culoare gri metalizat. **3.600 €;** ☎0730.229.771

34. **Mercedes-Benz** ML 300 an 2008, 222250 km, diesel, 2900 cmc, inmatriculata full option. Consum bun, interior pastrat bine, cauciucuri noi vara/iarna. Revizia facuta de curand, itp valabil pana in 2019. **10.999 €;** ☎0724.384.753

35. **Mercedes-Benz** SL 350 an 2004, 110000 km, benzina, inmatriculata an fabricatie 2004, bine intretinuta, tinuta predominant in garaj. Toate imbunatatirile; ☎0722.525.092 ara@ffdc.ro

36. **Nissan** Juke an 2013, 104000 km, benzina, 1600 cmc, inmatriculata Model Acenta, Alarma Viper, climatronic, 1,6 benzina, 117 cp, **9.500 €;** ☎0745.370.311

37. **Nissan** Pathfinder an 2008, 160000 km, diesel, 2500 cmc, inmatriculata Nissan Pathfinder, jeep gri metalizat, primul proprietar, ITP valabil 2019. **8.000 €;** ☎0722.368.599

38. **Opel** Astra an 2005, 59 km, benzina, 1400 cmc, inmatriculata Classic 2- 4 usi /5 locuri 1.4 twinport 90 CP Euro 4 distributie pe lant 59.000 km reali inmatriculata al-2-lea proprietar de la 12 T, km femeie nefumatoare, ITP iunie 2019 service la zi **2.950 €;** ☎0748.467.467 c19691@hotmail.com

39. Opel Astra 105000 km, diesel, J Limousine, 1,6 CDTI- dpf-ecoflexs.s. style, 1598 cmc, 136 hp (100 kw), stare perfecta, carte service Germania 05.2015, Euro 6, xenon, jante aliaj, clima, stop & start, senzori (ploaie, lumina, parcare), bluetooth tel., etc. Optional jante aliaj cu anvelope iarna, 12.900 €; ☎0723.024.309

40. **Opel** Insignia an 2015, 180000 km, diesel, 2000 cmc,neinmatriculata 2.0 CDTI Jante Aliaj 18 Proiectoare Ceata Senzori Parcare Fata/Spate Senzori Ploaie Senzori Lumini Senzor Presiune Roti Pachet Lumini Interior/Exterior **10.200 €;** ☎0764.500.000 Maf.katalin@yahoo.com

41. **Opel** Insignia an 2013, 238000 km, diesel, 2000 cmc, inmatriculata vand Opel Insignia brek, an fabricatie: 07.2013Motorizare : 2.0 Diesel; **7.000 €;** ☎0748.548.960 Stancu.rstoffice@gmail.com

42. **Peugeot** 307 an 2007, 200000 km, diesel, 1600 cmc, inmatriculata culoare gri metalizat 1,6 HDI, perfecta stare de functionare, primul proprietar, ITP + asigurare valabile pana in 2019, **2.300 €;** ☎0720.452.191

43. **Renault** Fluence an 2011, 98000 km, diesel, 1500 cmc, inmatriculata 98.000 km, disel 2011, 90 cp, distributie schimbata. Autotursim in stare foarte buna. Carte service cu revizii la zi si km real 100%, **5.900 €;** ☎0756.602.020/ 0770.814.668 sanitare@yahoo.ro

44. **Renault** Megane an 2006, 170000 km, GPL, 1600 cmc, inmatriculata 2 facelift an 2006 combi fabricat in Spania.Motor 1,6 16 v 112cp+ gpl Landi- Renzo omologat carte. Primul proprietar. Km 170000 reali; **3.350 €;** ☎0727.783.729 Sorin_brz@yahoo.com

45. **Renault** Megane an 2007, 90000 km, benzina, 1600 cmc, inmatriculata fara accident in istoric. ITP valabil 2019. Dotari suplimentare: unitate multimedia ecran 7 inch, cu GPS si camera video mers inapoi **3.700 €;** ☎0723.658.843 viorelsutasu@yahoo.com

46. **Seat** Altea an 2008, 156000 km, diesel, 1900 cmc,neinmatriculata 1.9 tdi, 105 cai, carte service, accept test, 4 geamuri electrice, clima, comenzi volan, trapa sticla, perdelute din fabrica, din Gemania2 chei, cauciucuri pe 16 noi, baterie noua **4.799 €;** ☎0744.866.531 razvanconstantin.ioan@gmail.com

47. **Seat Leon an 2005, 240000 km, diesel, 2000 cmc,neinmatriculata Seat Leon 2, 2.0 TDI, 140CP, Euro 4, 240000 km, 6 trepte, culoare gri sidef, dublu climatronic, pilot automat 3.900 €; ☎0761.611.464**

48. **Skoda** Octavia an 2010, 204000 km, diesel,neinmatriculata turbodiesel, perfecta, adusa Germania decembrie 2017, carte RAR Romania, neinmatriculata, **5.600 €;** ☎0734.642.205/ 0734.642.206

49. **Smart ForFour an 2005, 243000 km, diesel, 1500 cmc, inmatriculata 1500cmc - diesel, manuala, culoare negru, 243500km, 95 cai. Revizie facuta la 243000km - factura ulei si filtre, primul proprietar in Romania, adusa din Germania; 13.111 L; ☎0724.543.014 cristian@theosimob.ro**

50. **Smart** ForTwo an 2001, 160000 km, benzina, 600 cmc, inmatriculata vand Smart Fortwo, an fabricatie 2001, motor 0,6 - benzina, cutie viteze semi-automata cu 6 trepte.km: 160000, inmatriculat in Romania. **1.200 €;** ☎0762.795.479 teodor.daniel2904@yahoo.com

51. **Volkswagen Golf an 2010, 63000 km, benzina, 1200 cmc, inmatriculata masina achizitionata din Romania de la Reprezentanta Porche Nord; Masina arata impecabil, unic proprietar, km reali 63.000 km, carte service, (garantie si service efectuat la Avia Motors). 7.400 €; ☎0722.792.414 nikistoian@yahoo.com**

52. **Volkswagen Passat an 2005, 169000 km, diesel, 1900 cmc, inmatriculata variant, clima, geamuri electrice fata-spate, oglinzi electrice si incalzite, scaune fata incalzite, jante aliaj, stare tehnica impecabila; 2.000 €; ☎0747.454.426**

53. **Volvo** S60 an 2006, 280000 km, diesel, 2400 cmc, inmatriculata diesel 2.4 diesel -2006, **4.000 €;** ☎00447417513614/ 0040731383007 pintilielucian@ymail.com

Motociclete, scutere, atv-uri

1. **Scuter** BMW an 2015, 11000 km, 650 cmc, Scuter BMW, model C 650GT, stare exceptionala, service BMW la zi, pret negociabil **6.290 €;** ☎0744.506.090

2. **Scuter** Vespa ALT MODEL an 2017, 2000 cmc, Scuter electric Unu, 7 culori indraznete, motor Bosch, baterie portabil? Li- ion Panasonic, autonomie pana la 100 km, viteza constanta 50 km / h, mobilitate eficienta si distractiva, fara zgomot si fum, **13.990 L;** ☎0742.996.969

Camioane, autoutilitare

1. **Camion** Iveco cu remorca camion si remorca agreat Scoala de Soferi poate fi folosit si pentru stupi, acoperit cu prelata cu deschidere in 3 parti. Remorca in tandem, se poate trece din remorca in camion. an 2003, 170000 km, **7.500 €;** ☎0761.531.308

2. **Camion** Renault Kerax 320 dotat cu macara Palf 11.116 cmc , 230 kw , 65.600 km dotat cu macara Palfinger. an 2004, 65 km, **248.466 L;** ☎021.222.02.44 office@sanutilaje.ro

3. **Excavator** Mecalac 14MBX pe roti ore de functionare 11920, adus in Romania in 2015 cu 10600 ore functionare. Brat din 4 segmente, poate lucra si incrucisat, anvelope, Michelin/Mitas, 6 cupe cu schimbare hidraulica, picon pe brat. an 2004, **16.500 €;** ☎0749.064.848

4. **Iveco** Daily frigorifica, carlige carcasa ovine vand Iveco Daily frigorifica 35c-15 an de fab 2007 recent adusa nerulata in tara an 2007, 148000 km, **13.500 €;** ☎0768.480.219/ 0745.677.313 nykapavel@yahoo.com

5. **Semiremorca** frigorifice Mega 2.90 inaltime la interior, foarte usoara 7.800 kg, agregat, cartierul maxima 1300 in perfecta stare. Anvelope 2 de 50%; 2 de 70 % si 2 de 80% .An fabricatie 2006 an 2006, **10.500 €;** ☎0720.553.640 mirceapatrascu2006@yahoo.co.uk

Piese, accesorii

1. **Dezmembrari** auto parc auto de dezmembrari autorizat comercializam o gama larga de piese sh pentru autoturisme si autoutilitare nerulate in tara, oferim factura si garantie la piese, posibilitate retur in caz de neconfo., **100 L;** ☎0751.919.099 axadezmembrari10@yahoo.com

2. **Jante,** anvelope 16 originale Mitsubishi Outlander Anvelope Pirelli Scorpion Verde 215/70/16. Se potrivesc si pentru asx, Peugeot. Se dau si cu prezoane potrivite, **440 €;** ☎0723.508.444 oanabeia@yahoo.com

3. **Piese** auto pentru Trabant 12V: set motor nou, ambielaj, toba spate, disc ambreiaj, tamburi frana, furtune frana; ☎0760.337.632

4. **Piese** Opel Frontera Monterey Sport (A+B) Campo Isuzu Trooper, Rodeo, Amigo pick up roti 4x4; ☎0725.199.489

5. **Robot** pornire auto/moto acumulator portabil cu functie de pornire auto/moto (600A) si incarcare aparate electronice mobile **250 L;** ☎0722.295.772 fhstefan@yahoo.com

Diverse vehicule

1. **Barca** cu motor pescuit, **2.000 L;** ☎0724.993.142

2. **Incarcator** frontal vola 4X4, marca Dresser, an 1990, cilindree 3200 CC, diesel, cupa 2,5 mc, perfecta stare de functionare. **4.500 €;** ☎0720.452.191

3. **Inchirieri** inchiriez remorci remorca 60lei/zi inchiriez remorca cu prelata 60lei/zi program non-stop, zona Brancoveanu, specificatii, masa maxima: 750 kg, dimensiuni: 2500mm x 1350mm x 1500mm (inaltime) se poate conduce cu permis categoria B. **60 L;** ☎0720.678.111 rehac@yahoo.com

4. **Remorca** apicola. **8.000 L;** ☎0724.993.142

5. **Yaht** Doral D8 Venezia 8 persoane fabricatie 2008 CANADA, Twin Volvo Penta 3,0L GL 135HP benzina,cu motor back upYamaha F15 CMHL cizma lunga, dinghy Zodiac 220T motor Yamaha 4 HP, full option + peridoc Sigma Trailer. ☎0722.525.092/ 0722.330.228

Cumpărări

1. **Abaca Acura, Chevrolet, Logan, Solenza, Sandero, Matiz, Cielo, SuperNova, Nubira, Opel, Renault, Skoda, Daewoo, VW, SUV-uri, toate marcile, fabricatie 2000 - 2016, si cu mici defecte, asigur radiere ☎0721.309.765**

2. **Acura,** Dacia, Daewoo, Vw, Audi, Logan,Bmw, Skoda, Kia, Hyundai, Renault, Opel, Toyota, Nissan, Jeep, Mercedes, orice marca de autoturism. Se accepta mici defecte. Plata pe loc. Rog seriozitate. ☎0763.363.590 adrianbalaban1978@yahoo.com

3. **Autoturisme cumpar acum orice auto inmatriculat RO Cumpar orice autoturism inmatriculat in Ro la pret corect si plata pe loc. An fabricatie minim 2000; ☎0730.292.219 vaslacatus@yahoo.co.uk**

4. **Azi** iti cumparam autoturismul, cumparam auto, orice marca sau model, de la pesoane fizice sau juridice, inclusiv gama de lux cu banii jos sau transfer bancar. Pentru mai multe detalii accesati pagina noastra. www.cumparamauto.ro **100.000 €;** ☎0765.833.900

5. **Cumparam orice tip de auto pe loc, orice an de fabricatie. Platim si facem actele in 20 de minute. Oferim si cerem maxima seriozitate. Avem posibilitatea de a achiziziona si mai multe autoturisme o data, ☎0767.636.142**

6 Modă, frumusețe

Încălţăminte damă

1. **Ghete cu rotile, masura 37, cu geanta speciala si echipament de protectie cu casca, 700 L; ☎0772.231.899**

7 Casa și grădina

Animale

1. **Cabinet medical veterinar de diagnostic si tratament L&M Comivet Dr. Cristian Negoita, medic veterinar, bd. Chisinau nr. 6-8 (cladirea Miramar); ☎0722.686.903**

2. **Familii de albine si cutii de rezerva, caturi cu rame si faguri pentru lucru, pret discutabil; ☎0735.088.034**

Mobilă

1. **Canapea** extensibila, Utilizat, stare f. buna, pret bun; ☎0723.486.704

2. **Dormitor** Madrid MDF Alb Nou, Dormitorul Madrid din MDF alb mat frezat cu pat pentru saltea de 140x200 cm reprezinta o alegere elegant atat intr-un dormitor matrimonial, cat si intr-o camera de tineret. Dormitorul este compus din 2 dulapuri cu cate 1 usa in stanga si in dreapta patului, pat pentru saltea de 140200 cm cu lada in spatele tabliei de la cap si suspendat cu 2 usi si 2 spatii deschise.Cele 2 dulapuri cu cate 1 usa au in interior 8 rafturi si o bara pentru umerase ideala pentru haine scurte cum ar fi camasile si sacourile, dar si pentru haine lungi daca se renunta la prima polita de sub bara. Usile sunt fabricate din MDF alb mat cu grosimea de 18 mm si sunt frezate pentru un aspect elegant. Carcasele dulapurilor sunt fabricate din PAL melaminat alb cu grosimea de 16 mm si cant ABS. Dimensiunile unui dulap sunt 50 cm latime, 210 cm inaltime si 55 cm adancime.Patul pentru saltea de 140x200 cm este fabricat din MDF alb mat cu grosimea de 25 mm, iar impreuna cu somiera metalica fixa care ofera un suport foarte rezistent pentru orice tip de saltea, formeaza un pat extrem de solid. Tablia de la cap este tapitata cu burete si piele ecologica alba pentru un confort sporit atunci cand se sta in pozitie de citit sau de privit la televizor. Nasturii tapitati de pe tablia din piele ecologica ofera un aspect elegant intregului dormitor. In spatele tabliei de la cap se afla o lada spatioasa cu acces facil prin ridicarea capacului cu balamale. Lateralele patului sunt ridicate pentru o buna circulatie a aerului si pentru o aspirare facila sub pat.Intre lada patului si suspendat se afla o oglinda foarte practica in orice dormitor care creaza si senzatia de spatiu in cazul unei camere de mici dimensiuni.Suspendatul cu 2 usi are 2 rafturi in spatele usilor si cate 2 rafturi deschise in lateralele usilor. Usile sunt fabricate din MDF alb mat cu grosimea de 18 mm si sunt frezate pentru un aspect elegant. Carcasa suspendatului este fabricata din PAL melaminat alb cu grosimea de 16 mm si cant ABS.Peste suspendat si cele 2 dulapuri vine un ornament fabricat din MDF alb mat cu grosimea de 25 mm care inchide intr-un mod foarte elegant intregul dormitor. Butonii metalici cu cristale ofera si ei un aspect deosebit ansamblului. Dormitorul are picioruse din plastic cu rol impotriva zgarierii pardoselilor. Dimensiunile totale ale dormitorului sunt de 254 cm latime, 213 cm inaltime si 234 cm lungime.CARACTERISTICI GENERALETip produsSet mobila dormitorUtilizat pentruDormitorStilClasicNumar corpuri mobilier/set4Numar dulapuri2Numar usi4Numar rafturi14Greutate maxima suportata300 KgStare asamblareNeasamblatCaracteristici cheieSe livreaza demontat, cu instructiuni de montaj.Continut set2 x dulap, 1 x pat, 1 x suspendat, 1 x ladaFinisajLaminatCuloareAlbDETALII MATERIALTip fronturiMDFMaterialMDFMaterial feronerieMetalDIMENSIUNILungime234 cmLatime254 cmInaltime213 cmGrosime18 mmDimensiuni pat (cm)149 x 234 x 112 cmDimensiuni sifonier (cm)50 x 55 x 213 cmGrosime blat25 mm **3.845 L;** ☎0786.793.157/ 0771.522.071 online@spectral.ro http://www.spectral.ro/mobilier-casa/camere-tineret/Camere-Tineret-Set/Dormitor-Madrid-MDF-Alb

3. **Vand** dormitor complet, Utilizat, stare foarte buna, pal, stejar, **600 L;** ☎0757.077.508/ 021.240.25.46

4. **Vand** urgent Utilizat, camera tineret compusa: canapea extensibila, sifonier 2 usi, biblioteca cu birou, loc tv, **550 L;** ☎0732.084.587

Grădină, curte, terasă

1. **Amenajari, intretinere gradini Intretinere gradini, proiectare piscine naturale, tratament fitosanitare www.gradini-design.ro ☎0784.709.623 contact@gradini-design.ro**

Termice, electrice, sanitare

1. **Injector automat Utilizat, pentru incalzire centrala locuinte-vile, foloseste produse petroliere, perfecta stare, economic; ☎0735.088.034**

2. **Lustra si lampadar Utilizat, vand lustra 8 brate si lampadar 3 brate, confectionate de comanda, cromate, stare foarte buna, bec led, pret negociabil 450 L; ☎0726.739.766**

Diverse

ANTICARIAT

CĂRŢI

1. ANTICARIAT, CUMPĂRĂM CĂRŢI VECHI SI NOI, CU PLATA PE LOC. DEPLASARE GRATUITĂ, ORICE DOMENIU, ORICE CANTITATE. 0731.407.474; 021.315.97.04

2. ANTICARIAT, CUMPĂRĂM ALBUME ISTORIE, FILOSOFIE, PSIHOLOGIE, ARTĂ, ARHITECTURĂ, CĂRŢI VECHI ROMÂNEŞTI. 0740.088.443

3. ANTICARIAT PLATA PE LOC. DEPLASARE GRATUITĂ, CĂRŢI NOI, VECHI, ANTICARIAT BUCUREŞTI; 0731.40.74.74

1. **Anticariat Art cumpara cu plata pe loc, la preturi corecte: tablouri (pictura, grafica), carti vechi si noi din majoritatea domenillor, icoane, sculptura, portelan, argintarie. Deplasarea si evaluarea gratuite (studii de specialitate) ☎0721.539.199 anticariatart@yahoo.com**

2. **Calorifer** fonta 23 elementi, masina de cusut Singer veche de 100 de ani, reflectoare iluminat suprafete mari, pret nen. ☎0723.332.167

3. **Ceasuri vechi, cronografe, Universal Geneve, Breitling, Schafhaussen, Longines, Vacheron, cumpar. Plata pe loc;

ÎNTÂLNIRI, MATRIMONIALE

22. **Domn** discret caut relatie doamna domnisoara cuplu varsta 45 ani, gemeni, inaltime 180 cm, greutate 80 kg, ochi verzi, par saten, caut prietenie cu femeie, domn discret caut relatie cu o doamna domnisoara sau cuplu pentru o relatie discreta si placuta; ☎0784.691.357

23. **Domn** generos foarte pretentios varsta 47 ani, rac, inaltime 183 cm, greutate 86 kg, ochi caprui, par grizonat, caut prietenie cu femeie, atragator, domn sarmant generos, casatorit, rafinat, stilat cauta o doamna de 23-48 ani interesanta pentru o relatie romantica discreta reciproc avantajoasa bazata pe mult bun simt si respect reciproc. ☎0767.286.164 iulian1515@yahoo.com

24. **Domn** generos, varsta 43 ani, caut prietenie cu femeie, relatie discreta fara obligatii, tanar, cu locatie disponibil si auto, doresc relatie discreta de durata cu o doamna matura, prezentabila, 30-50 ani, pentru petrecerea timpului liber. Poze WhatsApp. ☎0734.384.455

25. **Domn** serios 43 ani, varsta 43 ani, taur, inaltime 185 cm, greutate 90 kg, par blond, caut prietenie cu femeie, realizat financiar (afacere proprie) imi doresc o relatie frumoasa-reciproc avanatajoasa bazata pe respect si comunicare (doamna sau domnisoara). Exclus orice alte variante; ☎0762.800.743

26. **Educat,** atent, generos, varsta 39 ani, leu, inaltime 170 cm, greutate 70 kg, ochi caprui, par brunet, caut prietenie cu femeie, cu bun simt doresc sa cunosc doamna/domnisoara intre 20-38 de ani, aspect fizic placut, discreta, cu simtul umorului pentru relatie discreta reciproc avantajoasa paulqq22@gmail.com

27. **Intalniri** Speed dating- Bucuresti caut prietenie cu femeie, Esti o persoana singura si te afli in cautarea perechii tale? Pentru detalii intra pe www.perfectdating.ro sau suna (dupa ora 18:00). ☎0763.565.590/ 0763.643.491 taranu.stefan@gmail.com

28. **Intelectual** caut prietenie cu femeie, 48/180/77, educat, fin, cu obligatii, doresc prietenie de suflet de durata cu doamna intelectuala educata, tandra, cu obligatii, nematerialista, 44-50 ani; ☎0767.600.451 florin_maracine@yahoo.com

29. **Intelectual,** caut prietenie cu femeie, 48/180/77, educat, fin,cu obligatii ,pasional,doresc prietenie de suflet de durata cu doamna educata,tandra,cu obligatii,nematerialista, 44-50 ani. ☎0767.600.451 florin_maracine@yahoo.com

30. **Om** de afaceri cauta o prietena varsta 52 ani, capricorn, inaltime 180 cm, greutate 82 kg, ochi caprui, par brunet, caut prietenie cu femeie, Om de afaceri stabilit in Bucuresti cauta o prietena cu varsta intre 25 si 35 de ani pt calatori impreuna la mare in vacanta si eventual casatoria in viitor. ☎0728.491.825

31. **Pasional,** patimas, loial, curtezan, varsta 40 ani, capricorn, inaltime 178 cm, greutate 67 kg, ochi caprui, par brunet, caut prietenie cu femeie, doresc relatie cu o fata serioasa pentru a fi parteneri in labirintul vietii si dragostei. ☎0769.617.379 cristian_bancherul@yahoo.com

32. **Pensionar** caut doamna caut prietenie cu femeie, Sunt pensionar din invatamant, 77 de ani, sunt singur si caut o doamna de suflet pentru convietuire intru intelegere. ☎0731.021.514

33. **Prietena** femeie varsta 52 ani, scorpion, inaltime 175 cm, greutate 74 kg, ochi caprui, par grizonat, caut prietenie cu femeie, pentru calatorie la Sunny Beach, Varna, Bansko, din Giurgiu, in masina BMW 750. Detalii pe sms + poze sau email. Sun inapoi ☎+40763610227 drcrecords@outlook.com

34. **Prietenie** varsta 30 ani, caut prietenie cu femeie, barbat 30+, serios, cu bun simt, educat, stabilit in UK caut domnisoara isteata, open mind pentru socializare, prietenie. Eliss.z@yahoo.com, ☎+447741533887 Eliss.z@yahoo.com

35. **Prietenie** varsta 37 ani, leu, inaltime 180 cm, greutate 90 kg, ochi caprui, par brunet, caut prietenie cu femeie, Om de afaceri, educat, 37 ani, posibilitati materiale deosebite, doresc o prietenie cu o domnisoara frumoasa, 18-30 ani, educata si inteligenta pentru o relatie pe termen lung, **3.500 L;** sorinm2009@yahoo.com

36. **Prietenie** varsta 43 ani, taur, inaltime 170 cm, greutate 70 kg, ochi caprui, par saten, caut prietenie cu femeie, eu 43 ani din Bucuresti, doresc cunostinta doamna - domnisoara din Bucuresti cu locuinta max. 65 ani pt prietenie de durata plimbari si intalniri frumoase la tine sau hotel, o prietenie de durata, ☎0785.794.062

37. **Prietenie** varsta 57 ani, berbec, inaltime 183 cm, greutate 74 kg, ochi verzi, par blond, caut prietenie cu femeie, ing, 55 ani, 1,83m, 74 kg, atletic, bucurestean, sincer, credincios, pasionat de poezie si sporturi extreme, doresc cunostinta doamna sau domnisoara, o buna crestina, pentru o relatie de prietenie, ☎0731.178.888

38. **Prietenie** discreta, varsta 50 ani, inaltime 180 cm, caut prietenie cu femeie, casatorit, 50 ani, studii superioare, cu apartament Pta Unirii, caut doamna casatorita din Bucuresti pt relatie discrete, de durata, ☎0756.546.167

39. **Prietenie.** caut prietenie cu femeie, Tanar, licentiat, cu afacere proprie doresc prietenie-casatorie cu o fata fara obligatii. Posed locuinta, auto. ☎0720.132.572

40. **Radu** 27 ani, varsta 27 ani, leu, inaltime 182 cm, greutate 86 kg, ochi negri, par brunet, caut prietenie cu femeie, nou venit in Romania Bucuresti, doresc sa cunosc o domnisoara ingrijita frumoasa desteapta cu care sa pot avea o relatie serioasa. Doresc si ofer maxima seriozitate; ☎0731.706.124

41. **Relatie** avantajoasa varsta 37 ani, ochi negri, par saten, caut prietenie cu femeie, educat generos, prezentabil si placut sper sa gasesc o tanara atragatoare, deschisa, discreta si fara inhibitii pentru o relatie discreta reciproc avantajoasa pe termen lung carl.stanelu@gmail.com

42. **Relatie** discreta cu nefumatoare, cu studii, varsta 41 ani, inaltime 178 cm, greutate 71 kg, ochi caprui, par brunet, caut prietenie cu femeie, diploma master, casatorit, dar inselat. Sector 6. Nu ma intereseaza banii, am mai multi decat imi trebuie. preferabil pe whatapp. Eventuale calatorii in strainatate. Astept poza si detalii. ☎0760.947.859

43. **Relatie** discreta fara obligatii varsta 34 ani, leu, inaltime 184 cm, greutate 99 kg, ochi negri, par saten, caut prietenie cu femeie, Tanar intelectual, cu locatie disponibila si auto, doresc relatie discreta de durata cu o doamna matura, prezentabila, 30-50 ani, pentru petrecerea timpului liber. Poze pe WhatsApp. ☎0765.299.782

44. **Relatie** discreta, varsta 36 ani, inaltime 170 cm, greutate 80 kg, par saten, caut prietenie cu femeie, barbat 36 ani, locuiesc in Bucuresti. Caut relatie discreta cu tanara din Bucuresti. Locuiesc singur. 100r. Schimb de poze si detalii doar pe whatsap. ☎0724.988.011

45. **Relatie** discreta, varsta 43 ani, scorpion, inaltime 170 cm, greutate 72 kg, ochi albastrii, par grizonat, domn 45, generos, fizic ok, caut o fata draguta preferabil cu forme pentru o relatie reciproc avantajoasa. braininvestromania@gmail.com

46. **Relatie** discreta, 35 ani, 185 cm, 90 kg varsta 35 ani, leu, inaltime 185 cm, greutate 90 kg, ochi caprui, par brunet, caut prietenie cu femeie, Barbat casatorit, 35 ani, caut o femeie pentru o relatie frumoasa si discreta, de preferabil casatorita dornica de a petrece clipe frumoase in timpul liber. Cer si ofer seriozitate si discretie; ☎0735.969.637 balancristian1983@gmail.com

47. **Relatie** discreta. caut prietenie cu femeie, Esti o femeie maritata dar nefericita in casnicie?Daca esti slaba, draguta si pasionala te astept sa ma cauti si sa incepem amandoi o relatie discreta si pasionala. Astept mesaje pe whatsapp ☎0799.145.461

48. **Sejur** gratis la mare, varsta 42 ani, scorpion, inaltime 173 cm, greutate 73 kg, ochi albastrii, par grizonat, caut prietenie cu femeie, sunt un tip serios, titrat, manierat si necasatorit. Caut o prietena cu varsta intre 20-40 de ani pentru a ma insoti gratuit intr-un sejur la mare in luna august. Detalii pe mail sau pe whatsapp. ☎0730.391.705 oneblackscorpion@yahoo.com

49. **Strain** educat si serios caut domnisoara ochi albastrii, par brunet, caut prietenie cu femeie, serioasa pentru o relatie pe termen lung, pot oferi si locuinta daca este necesar, exclus dame de companie. Ma intereseaza doar caracterul placut, calma si dragastoasa, ☎0728.068.471 west.design.it@gmail.com

50. **Tanar** varsta 29 ani, leu, caut prietenie cu femeie, tanar, doresc relatie fara prejudecati cu o doamna sau domnisoara, pentru mai multe detalii ma puteti suna; ☎0731.787.551

51. **Tanar** dezinvolt si sociabil, caut prietenie varsta 37 ani, berbec, caut prietenie cu femeie, discreta cu o doamna sau domnisoara, indiferent de greutate ori varsta. Daca ai fost neglijata pana acum, eu sunt solutia. Lasa-te purtata de val si eu te voi face sa simti ceea ce nu ai trait vreodata. ☎0763.617.676 Smecherie_cu_capac@yahoo.com

52. **Tanar** discret doresc cuplu sau doamna matura varsta 32 ani, inaltime 175 cm, greutate 85 kg, ochi verzi, par saten, caut prietenie cu femeie, Tanar discret singur curat pentru doamne sau cupluri mature care doresc o relatie frumoasa (relatie de orice gen) imi plac foarte mult doamnele voluptoase nu am nici o retinere. ☎0743.117.060

53. **Tanar,** varsta 31 ani, taur, inaltime 184 cm, greutate 86 kg, ochi verzi, par saten, caut prietenie cu femeie, barbat 31, 1.84, 87 kg, studii superioare, stabil financiar, cu simtul umorului, serios, doresc sa cunosc o tanara draguta si cu simtul umorului pt o relatie serioasa si de viitor; ☎0722.810.100

54. **Tanar, varsta 32 ani, varsator, inaltime 178 cm, greutate 73 kg, ochi caprui, par brunet, caut prietenie cu femeie, 32 ani doresc cunostinta fata pentru prietenie; ☎0721.960.308**

55. **Tip** discret cau cuplu sau doamna pentru relatie varsta 32 ani, berbec, inaltime 178 cm, greutate 86 kg, ochi caprui, par brunet, Buna sunt un tip din buc discret curat fara retineri imi doresc sa cunosc un cuplu ok sau o doamna pentru prietenie joculete, etc. ☎0785.610.011

56. **Vaduv** simpatic imi caut jumatatea varsta 68 ani, varsator, inaltime 162 cm, greutate 67 kg, ochi caprui, par grizonat, caut prietenie cu femeie, domn vaduv, situat material, posesor auto, caut o doamna serioasa, supla, respectoasa, apropiata de varsta, din Bucuresti, pentru a ne petrece urmatorii ani ce ii mai avem din viata. ☎0729.897.181

57. **Vreau o relatie cu o femeie varsta 26 ani, gemeni, inaltime 183 cm, greutate 92 kg, ochi caprui, par saten, caut prietenie cu femeie, Buna fetelor, caut o femeie dornica pentru orice relatie, eu sunt singur, am 26 de ani, sunt inalt 1,83, ochii caprui, saten, sunati-ma, ☎0768.324.268 catalincrisan13@gmail.com**

Căsătorii

1. **Alexandru,** varsta 57 ani, fecioara, inaltime 168 cm, greutate 72 kg, ochi caprui, par saten, domn divortat 57, 168, 74, situatie, studii medii doresc cunostinta doamna in vedrea intemeierii unei familii ☎0728.179.340 radualexandru@1859yahoo.com

2. **Baiat** caut fata. varsta 25 ani, sagetator, inaltime 192 cm, greutate 76 kg, ochi caprui, par brunet, Tanar, caut domnisoara din Bucuresti pentru o relatie serioasa, astept un sms cu detalii despre tine si te caut eu! ☎0737.438.655

3. **Barbat** din Bucuresti 63 ani, 1.80 m, 87 kg, singur, fara vicii, fara obligatii, caut o doamna serioasa, fara vicii si fara obligatii, cu varsta intre 54-61 ani, minim 1.60 m, prezentabila, fara vicii sau obligatii pentru relatie serioasa. Astept telefon ☎0734.546.810

4. **Brunet** cu ochii albastri, varsta 36 ani, rac, inaltime 171 cm, ochi albastrii, par brunet, tanar cu situatie buna si stabila, romantic, bine educat cu mult bun simt, caut o domnisoara pentru relatie-casatorie, ☎0720.283.985 cert81@yahoo.ro

5. **Bucurestean** 50, educat, varsta 50 ani, inaltime 173 cm, greutate 75 kg, ochi caprui, barbat stabil financiar doresc prietenie in vederea casatoriei cu o doamna draguta, serioasa, sufletista, nefumatoare cu varsta sub 50 de ani din Bucuresti sau din apropiere. Viata merge inainte. ☎0799.061.165

6. **Buna,** varsta 53 ani, taur, inaltime 175 cm, ochi caprui, par brunet, domn 55 ani doresc cunostinta doamna pentru prietenie, casatorie. ☎0729.633.656

7. **Buna,** sunt Claudiu varsta 35 ani, gemeni, inaltime 180 cm, greutate 90 kg, ochi caprui, par grizonat, si sunt pentru prima data pe acest site din dorinta de a gasi fata cu care sa construiesc o relatie de lunga durata, bazata pe incredere si sinceritate. Nu caut aventuri. ☎0760.034.898 turiacclaudiu0530@gmail.com

8. **Casatorie** varsta 55 ani, rac, inaltime 178 cm, greutate 83 kg, ochi caprui, par saten, domn serios, placut, caut doamna serioasa, placuta, 48-55 ani in vederea casatoriei, Bucuresti, Ilfov, provincie. ☎0751.548.552 marianmircea47@yahoo.com

9. **Casatorii** varsta 47 ani, capricorn, inaltime 162 cm, greutate 65 kg, ochi negri, par brunet, inginera, draguta, 47 ani, doresc un barbat, intelectual, maxim 57 ani, pentru casatorie; ☎0733.870.200 cristinamaria_radu@yahoo.ro

10. **Caut** doamna varsta 58 ani, leu, inaltime 170 cm, greutate 84 kg, ochi caprui, par grizonat, serioasa pentru casatorie, cu varsta apropiata de a mea. Sunt un barbat serios, muncitor, lucrez in constructii si am o situatie foarte buna materiala. Sunt nefumator, manierat, fidel; ☎0726.050.610

11. **Caut** domn Doamna serioasa din Bucuresti doresc relatie serioasa, domn din Bucuresti, 50-57 ani, fara obligatii. Rog seriozitate; ☎0720.944.342

12. **Caut** fata draguta serioasa, Bucuresti si Ilfov, varsta 34 ani, capricorn, inaltime 171 cm, greutate 61 kg, ochi albastrii, par blond, sau Targoviste pentru relatie de durata si casatorie, astept informatii prin sms; ☎0729.603.503 mocanu.ciprian29@yahoo.com

13. **Caut** o relatie de casatorie, varsta 41 ani, leu, inaltime 180 cm, greutate 70 kg, ochi caprui, par saten, Adryan sunt caut o relatie de casatorie nu caut aventuri sunt divortat am 2 fetite si caut o fata care si ea vrea la fel ca mine eu sunt stabilit la Londra de 5 ani mai multe vb pe whatapp ms; ☎00447397236118 adyadryan1976@yahoo.com

14. **Caut** relatie pe termen lung varsta 36 ani, pesti, inaltime 165 cm, greutate 78 kg, ochi caprui, par saten, am apartament la marginea Bucurestiului, nu am copii, imi caut o relatie pe termen lung. Ne putem cunoaste live pe whatsapp. ☎0760.961.444

15. **Doamna** imi caut jumatatea varsta 68 ani, pesti, inaltime 170 cm, greutate 85 kg, ochi negri, par roscat, existi, doamna serioasa, decenta, iubitoare de frumos, romantica, sufletista si foarte sensibila. Credincioasa, gospodina, doresc sa imi gasesc jumatatea, pt casatorie. Doresc domn de varsta apropiata ☎0731.491.683

16. **Doamna** intelectuala varsta 45 ani, inaltime 167 cm, greutate 57 kg, 45-167/57 divortata cu copii, doreste cunostinta intelectual singur situat serios intre 45-50 de ani pentru casatorie. ☎0737.005.181/ 0721.391.106

17. **Doamna** singura, pensionara, 68 de ani, inaltime 1.65, greutate 69 kg, fara obligatii doresc prietenie casatorie cu un domn singur, multa seriozitate, varsta intre 68-78 de ani, ☎0737.707.742

18. **Doamne** deosebite, economiste, contabile, juriste, avocate, doctorite, asistente invatatoare intre 40-70 ani vaduve si divortate doresc casatorie domni intelectuali seriosi situati fara obligatii. Intermediar Bucuresti; ☎0721.391.106/ 0771.108.267

19. **Domn** prezentabil, varsta 58 ani, inaltime 175 cm, greutate 75 kg, par grizonat, 58-175/75, manager singur, serios, doreste casatorie doamna 50-58/160, educata, gospodina, fara obligatii, calma, nefumatoare, oferte serioase, intermediar - Bucuresti. ☎0771.108.267/ 0721.391.106

20. **Domn,** varsta 63 ani, taur, inaltime 180 cm, greutate 90 kg, ochi caprui, par saten, 63, 180 cm, 95 kg fara obligatii, locuinta Bucuresti, caut doamna, 50-60 ani fara copii, inalta, plinuta, prezentabila pentru convietuire. ☎0724.984.992

21. **Domni** intre 30 - 75 ani, studii superioare, oameni de afaceri, activi si pensionari doresc cunostinta doamne singure pentru casatorie (din Bucuresti) Intermediar, ☎0771.085.798

22. **Doresc** partenera de viata varsta 45 ani, taur, inaltime 182 cm, greutate 90 kg, ochi caprui, par brunet, barbat, 45 ani, 1.82 cm, 90 kg, serios si linistit, nefumator, loc de munca stabil, caut partenera - preferabil din Bucuresti - pentru o relatie stabila in vederea casatoriei. ☎0761.658.326

23. **Dragut** simpatic tandru ideal de viata doresc prietenie casatorie cu partenera corespunzatoare; ☎0722.965.776/ 0766.133.386

24. **Eugen,** fara obligatii, varsta 41 ani, rac, inaltime 180 cm, greutate 90 kg, ochi caprui, par brunet, situatie buna, doresc relatie foarte serioasa cu o femeie sincera, serioasa si manierata in vederea intemeierii unei familii, bazate pe incredere, implicare si devotament, la bine si greu ☎0723.924.996 serafimpintoi8@gmail.com

25. **Handsome** man seeks woman varsta 46 ani, inaltime 168 cm, greutate 72 kg, a very romantic kind hearted man, 46, bursting with passion and interesting, Seeking nice woman 30+ who wants a beautiful relationship with lots of love, kindness and mutual respect ☎12403084549 medfly858@yahoo.com

26. **Italian** cauta pentru casatorie varsta 51 ani, taur, inaltime 172 cm, greutate 87 kg, ochi negri, par grizonat, fata foarte frumuoasa si tanara disponibila sa plece in Italia, primul contact va rog, trimite poza pe whatsup sau pe email. ☎00393381312047 adalpez@yahoo.com

27. **Italian** simpatic si amabil varsta 55 ani, gemeni, inaltime 170 cm, greutate 80 kg, ochi verzi, par brunet, dragut 55 ani, discret, curat, divortat, doresc sa cunosc doamna frumosa, sincera, tanara max. 38 ani, disponibil si pentru relatie de viitor in Italia. Whatsapp 00393478413966 ☎00393478413966 felix17@live.it

28. **Liber** profesionist varsta 55 ani, taur, inaltime 175 cm, greutate 80 kg, ochi caprui, par saten, liber profesionist 55 ani caut partenera pentru o relatie serioasa rbrt_rain@yahoo.com

29. **Nu** vei regreta, varsta 34 ani, gemeni, inaltime 177 cm, greutate 82 kg, ochi verzi, par saten, barbat 34 ani, manierat, serios, prezentabil, job stabil, posed locuinta si auto, doresc sa intalnesc o domnisoara serioasa in vederea casatoriei, ☎0729.492.028

30. **Om** de afaceri suplu caut licentiata supla serioasa varsta 47 ani, berbec, inaltime 188 cm, greutate 90 kg, ochi albastrii, par saten, Om de afaceri, 47 ani, saten ochi albastri: 1.88 cm, atletic din Bucuresti licentiat, situatie f. buna caut pt. prietenie, casatorie, licentiata supla, 28, 30 ani, draguta, 1.70 cm fara obligatii, ☎0726.871.888 vladypicty@gmail.com

31. **Prietenie,** varsta 49 ani, varsator, inaltime 177 cm, greutate 77 kg, ochi caprui, par brunet, ing. din Bucuresti, doresc cunostinta, relatie cu doamna draguta, serioasa, rog seriozitate; ☎0755.248.304

32. **Relatie** serioasa si stabila varsta 40 ani, sagetator, inaltime 190 cm, greutate 100 kg, ochi caprui, par brunet, tinar dragut, simplu modest vesel singur cu simtul umorului doresc cunostinta cu doamna/domnisoara draguta modesta vesela simpla din Bucuresti sau din imprejurimi, pentru prietenie/casatorie, ☎0743.260.694 cupeanumarius@yahoo.ro

33. **Relatie** serioasa. varsta 35 ani, gemeni, inaltime 185 cm, greutate 99 kg, ochi caprui, par brunet, Tanar, licentiat, 35/1,85/99, fara copii, proprietar locuinta si auto in Bucuresti, caut o tanara 20-35 ani, prezentabila, peste 1,65 inaltime, pentru relatie serioasa de viitor - casatorie. WhatsApp. ☎0765.299.782

34. **Strain** educat si serios caut domnisoara ochi albastrii, par brunet, serioasa pentru o relatie pe termen lung, pot oferi si locuinta daca este necesar, exclus dame de companie. Ma intereseaza doar caracterul placut, calma si dragastoasa, ☎0728.068.471 west.design.it@gmail.com

35. **Tanar** baiat dragut si simpatic, 1.70 m, 68 kg, blondut, ochi caprui, 36 ani caut fata, doamna domnisoara intre 22 ani si 45 ani max., pt. relatie de lunga durata nu raspund la privat, ☎0785.679.513

36. **Tanar** varsta 35 ani, fecioara, inaltime 181 cm, greutate 70 kg, ochi caprui, par saten, doresc sa cunosc o domnisoara sau doamna pentru casatorie, am un job stabil, locuiesc singur, mai multe detalii la telefon ☎0756.819.326 Mi?u.alexandru 81@gmail.com

37. **Tanar** licentiat, varsta 30 ani, inaltime 180 cm, greutate 84 kg, masterand, 30/180/ 84, doreste casatorie tanara intelectuala intre 23-28/ 170., supla, serioasa, draguta, intermediar. Bucuresti (eventual si provincie) ☎0771.108.267/ 0721.391.106

38. **Tanar,** varsta 38 ani, rac, inaltime 185 cm, greutate 78 kg, ochi caprui, par saten, caut doamna sa fie jumatatea mea. Poate avea si copii; ☎0732.401.781/ 0727.387.352

AFACERI, DIVERSE

10 Afaceri, diverse

Vânzări, cumpărări, asocieri

1. **Afacere** la cheie, cesionam 3 firme din care 1 cu 4 autorizatii, una cu 6 autorizatii si una cu 22 de autorizatii incepand de la 24000 euro. Masinile functioneaza bine. Toate firmele sunt cu taxele si impozitele la zi; **24.000 €;** ☎0722.110.722 mircea.ciortea2014@gmail.com

2. **Afacere** la cheie, pizza delivery functionala, pizzerie cu livrare la domiciliu, cuptor cu lemne, complet utilata; rulota comerciala dotata cu cuptor cu lemne profesional; **21.500 €;** ☎0769.208.222 daniel@pizzamaggiore.ro

3. **Afacere** la cheie, zona metrou Dimitrie Leonida proprietar inchiriez restaurant la cheie (150 m2), capacitate 90 persoane, dotat si utilat (vezi poze), zona de bloconi noi, super vad (deja format), clientela formata, terasa, utilaje bucatarie noi, lipsa timp. **4.000 €;** ☎0786.171.917/ 0727.247.660 marketing@restaurantbucatariabunicii.ro

4. **Afacere** sala fitness Vand sala de fitness situata in cartierul Colentina. Afacere cu clientela format? si profit . suprafa?a 400 mp, chirie mica, 65 de aparate profesionale, sala de fitness. Pret 17000 euro. **17.000 €;** ☎0721.082.092

5. **Afacere.** Vand atelier croitorie complet utilat, Bucuresti Dobroiesti; ☎0764.554.290

6. **Asociat** carmangerie, Firma Americana cauta asociat cu experienta pentru carmangerie, procesare, produse carne fara competitie in Romania si in Europa. Fara investitie initiala. Salariu garantat plus profit. ☎0734.321.550 devillemarket@yahoo.com

7. **Asociat** terasa cu exeprienta in domeniu pentru deschiderea unei terase. Detin locatie. Zona centrala. Detalii la telefon. ☎0734.122.367

8. **Asociat,** cumparator patiserie caut asociat sau cumparator pentru hala si patiserie.Detalii telefonic. Rog seriozitate; **1 €;** ☎0734.046.120/ 0767.434.527

9. **Asociere** detin apartament 2 camere, parter, calea Mosilor intersectia cu str.Fainari nr 2-4, doresc sa ma asociez in vederea deschiderii unui cabinet medical sau al unui cabinet de infrumusetare; ☎0761.673.731 nelu_florea2010@yahoo.com

10. **Balta** pisicultura, vand firma detinatoare in proprietate bazin piscicol 18 ha, la 20 km de Bucuresti (zona Branesti), dotat cu constructii de exploatare, casa, utilitati, drum asfaltat, perspective, dezvoltare piscicola si turistica; ☎0769.060.806

11. **BUCURESTI zona Tei Toboc ferma piscicola 16 ha, alimentare cu apa gravitational, negociabil; ☎0723.457.433/ 0751.059.974**

12. **CAMERA** cosmetica. Inchiriere camera cosmetica sup. 30 m in zona Mall Vitan complet utilata, **300 €;** ☎0764.549.227

13. **Castiga** dolari minand Bitcoini https://getcryptotab.com/1231764 Tot ce trebuie sa faci este sa adaugi crypto tab la browserul tau si sa lasi sa mineze. Distribuie pe Facebook.

14. **Cedez** magazin in incinta metroului cedez spatiu comercial in incinta metroului; ☎0733.918.339 cherry.ali.23@gmail.com

15. **Central,** restaurant, prop. pers. cu brand din 2002, utilat cu lifturi si aparatura necesara, 2 terase, interior lux, s+p+e+mansarda potrivita pt. birouri, mese de joc, dormitoare, teren 265 mp. Are clientela veche si selecta; **590.000 €;** ☎0728.640.901

16. **Cladire** multifuncionala, servic auto ITP, birouri imobil P+1E +pod. Parter: Inaltime 4.5 m, doua spatii servicii, etaj: 5 birouri, 2 grupuri sanitare, bucatarie,vestiar, pod: open space, inaltime vari. Camera tehnica 6 mp. Depozit exterior 100 m. Parcare. **525.000 €;** ☎0722.362.799 sorinpetrache700@gmail.com

17. **Consultant** vanzari caut persoane dornice de un venit suplimentar prin recomandarea unor produse si a unui sistem de business la cheie. Nu este necesara experienta. biancaalexandramatusa@gmail.com

18. **Cumpar** Iphone si Samsung noi sau folosite cu plata pe loc, telefoane mobile, Bucuresti, ☎0766.939.220/ 0766.939.220 puyaiulian80@yahoo.ro

19. **Doresc** colaborare (asociere) cu doamna singura, foarte serioasa, parolista, cu auto, din Bucuresti, pentru afaceri; ☎0722.679.563

20. **Firma** instalatii vindem din stoc materiale pentru ventilatie si scule; ☎0799.798.224

21. **Magazin** alimentar, afacere la cheie Vanzare afacere completa, magazin situat in Drumul Taberei intr-un cartier nou de blocuri si vile, suprafata de 90,4 mp +11 locuri de parcare, deschis de luni-sambata 06:00-22:00, duminica 09:00-21:00, **42.000 €;** ☎0734.146.115/ 0734.434.861

22. **Mecanic** auto cu experienta, urgent sector 3, salarizare 2000-4000. **4.000 L;** ☎0726.215.246 autototal.complet@gmail.com

23. **Ofer** gratuit atelier confectii textile ptr utilizare. Se achita chiria spatiului 4800 euro ptr un an. Dupa un an utilajele raman chiriasului. Se poate continua cu chiria nelimitat. Zona Militari, Moinesti. **4.800 €;** ☎0723.211.596 ylanadesign@gmail.com

24. **Predare** afacere la cheie, oferta unica vand afacere la cheie, cafe-bar cu biliard, tenis de masa, 190 mp care cuprinde bar, 2 mese biliard si masa de tenis, fiecare separate, 2 grupuri sanitare si depozit marfa, totul renovat nou, modern. Ocazie. **6.000 €;** ☎0773.862.005 simionescuiuilica@yahoo.it

25. **Predau** afacere magazin predau, vand afacere magazin stradal, zona Kogalniceanu, **7.000 €;** ☎0744.334.074 edi_sersea@yahoo.com

26. **Preiau** firme, preluam firme Preluam firme in conditii legale prin notariat si regcomertului. La cerere oferim preschimbarea seiului social. PV predare-primire arhiva contabila.Ofer firma sa-ti desfasori activitatea. **1 L;** ☎0728.711.976 firmeadmn@yahoo.com

27. **Salon** infrumusetare in zona Obor Kaufland Biserica Sf. Dumitru, vad format in 2 ani chirie mica 350 euro. Format din coafor mani-pedi frizerie cosmetica, personal, stoc de produse **10.000 €;** ☎0771.524.148 caprioiasa_2005@yahoo.com

28. **Spalatorie/** vulcanizare auto- Cafe Bar vand afacere functionala la cheie. Spalatorie/ vulcanizare auto cu sala de asteptare/ Cafe Bar complet dotata cu clientela formata. **30.000 €;** ☎0746.817.662 csongor10@yahoo.es

29. **Spatiul** de joaca gomflabil spatiul de joaca gomflabil cu saltea pentru sarit si tobogan prevazut cu compresor de aer, fara zgarieturi, sau petice, este in stare perfecta atat funtional cat si estetic. **500 L;** ☎0742.111.113 teomario@yahoo.com

30. **Tablouri** cumpar pictura romaneasca, ceasuri vechi, cronografe, icoane, argintarii, statuete, bijuterii. Plata pe loc; / ☎021.335.71.82/ 0766.616.434

31. **Tinichigiu** auto, experienta peste 25 ani execut orice lucrare pe orice tip de masina inclusiv preg?tire pt.vopsea; ☎0771.430.249 stebomi@gmail.com

32. **Ultracentral,** vand afacere la cheie salon de infrumusetare, 80 mp Universitate, renovat utilat premium lux 2016 compus din: 3 posturi coafura, 2 posturi frizerie, 1 sala cosmetica, post manichiura, post pedichiura. **45.000 €;** ☎0723.333.203/ 0722.440.999 stefanmoisa@gmail.com

33. **Vand** firma taxi pe Bucuresti, 30 de autorizatii valabile pana in 2020, inclusiv masinile, societate fara datorii. rog si ofer seriozitate; ☎0732.244.444

34. **Vand societate comerciala cu 501 ha teren agricol, judetul Botosani. ☎0754.594.529**

35. **Vand** / cedez salon masaj cu vechime 5 ani, activitate cu profit constant, cu angajate (maseuze, managera, receptie). Locatia este o vila, complet renovata si amenajata, dotata cu spa (sauna, jacuzzi), monitorizare, parcare. **45.000 €;** ☎0726.126.261 contact@sweetgirls-masaj.ro

36. **Vand** afacere agentie imobiliara in functiune, vechime din 2000, sediu pozitionat stradal, afaceri pe rol, mobilier, calculatoare, etc. ☎0724.554.282

37. **Vand** afacere la cheie vand afacere, salon infrumusetare cu posturi echipate de frizerie, coafura, machij, manichiura-pedichiura, masaj, echipamente de remodelare corporala si rejuvenare faciala luate prin fonduri - StartUp; **20.000 €;** ☎0766.214.257 ramona.uruc@gmail.com

38. **Vand** afacere la cheie club de educatie si after-school cu 30 copii. Echipament. Ofer consultanta manageriala si toate planificarile pentru activitati. Zona Giurgiului (zona cu multi copii si scoli); ☎0728.106.100

39. **Vand** afacere la cheie, restaurant-pizzerie! Restaurant -Pizzerie in Cluj Napoca, vechime de 9 ani. Spatiu mobilat, utilat si functional cu o investitie in valoare de 120000 euro. Configurare spatiu: suprafata 190 m2 si 80loc. Chirie : 2000 euro **115.000 €;** ☎0740.780.356

40. **Vand** afacere service auto ultracentral Ultracentral cedez afacere service auto la cheie. Utilat complet (elevatoare, cabina de vopsit, scule, etc). Detalii la telefon, ☎0722.368.745 madalinageorgescu@gmail.com

41. **Vand atelier croitorie in Bucuresti, pentru 45 de persoane, super utilat, in functiune; ☎0722.598.934**

42. **Vand** atelier de design vestimentar afacere la cheie, situat in centrul Bucurestiului. Cu toate taxele la zi. Rog seriozitate **1 €;** ☎0741.130.707

43. **Vand** carti, beletristica, istorie, tehnica, ani 1970-2018. ☎0733.671.928 nicolae.musat@neomax.ro

44. **Vand** fast-food+pizzerie +catering, localul echipat complet, cuptor pe lemne, bucatarie separat, apa nu se plateste, zona Victoriei, suprafata 80 mp, superpret, **15.500 €;** ☎0763.288.949

45. **Vand** ferma de vaci Montbeliard la 11 km Bucuresti Ferma de vaci functionala de 5 ani. Numarul animalelor este de aproximativ 55 de vaci. Exista grajd construit, **115.000 €;** ☎0766.264.746 iulianf-pavel@yahoo.com

46. **Vand** filiala productie mobila pe profit din 2012, cu portofoliu clienti. Pentru detalii sunati la tel. Bucuresti; ☎0752.427.550

47. **Vand** firma cu 3 magazine haine noi Vand 3 magazine haine noi! Chirii f.f. bune, trafic, vaduri formate! Magazin Calea Mosilor 18mp. 420 euro, N.Balcescu 10 mp. 400 euro, Gh. Sincai 390 euro! Ideal marfa italia Prato) **25.000 €;** ☎0745.234.921 dragos_mari@yahoo.com

48. **Vand** firma nou infiintata si studio videochat ultramodern, finalizat in martie 2018, situat intr-o vila S+P+1, cu suprafata totala 250 mp, in zona linistita, apropiere metrou Tineretului. Chirie lunara (contract 1 an) 700 Euro. Compartimentare: 10 camere din care un birou administrativ, 5 camere de lucru, o camera machiaj, o bucatarie, 2 bai + cabina de dus (toate camerele individuale), camera tehnica, camera depozitare. Toate cele 5 camere de lucru sunt dotate cu aparatura noua de ultima generatie, **24.500 €;** ☎0768.590.535

49. **Vand** firma taxi cu 6 licente pe judetul Ilfov vand/cesionez firma taxi cu 6 licente pe judetul Ilfov. ☎0722.311.993 taxibyp@yahoo.com

50. **Vand** freza de pamant cu palpator Rinieri EL225, sasiu din otel tratat, cuplare fixa in 3 puncte, centrala hidraulica de 30 litri, pompa hidraulica cu transmisie cardanica, cutite verticale, latime lucru 60 cm, adancime lucru 20 cm, roata copiere teren, greutate: 430 Kg. Pret: TVA inclus. **3.800 €;** ☎0741.350.750

51. **Vand** imobil litoral pretabil turism, apartamente vacanta, altele, 530 e/mp si schimb cu diferenta; ☎0744.206.151

52. **Vand** loc de veci dublu 6 mp in cimitirul Bellu Loc de veci dublu 6 mp in cimitirul Bellu ortodox, amplasat in apropiere intrarea principala figura 2 bis. Particular, rog seriozitate. ☎0731.394.262

53. **Vand** teren agricol Timisoara, 300 ha, teren 6 ha, baza NATO Kogalniceanu Constanta, vila Breaza Prahova, 17 camere, doua Dosare L10 PMB revendicare proces pe rol, teren soseaua Fundeni 7000 mp, 40 ha in jud. Ilfov, drum national, obiecte de arta, bijuterii, monede, timbre si altele; ☎0754.455.007

54. **Vanzare** / asociere locatie tip "impinge tava" vechime 3 ani, pe profit, cu vad si clientela formata, firma curata, platitoare TVA. Investitie 120.000 euro. Vanzare 95.000 euro. Asociere 45.000 euro / 45% + obligatoriu experienta in domeniu; **45.000 €;** ☎0733.669.922 catalinternea@yahoo.com

55. **Vanzare** procent afacere / parti sociale resort. SC Karma Mansion SRL vinde 25 % din partile sociale . Obiect activitate inchiriere locatie de lux zona Pipera

AFACERI, DIVERSE

11. **S.C Genesis Medical Group S.R.L S.C Genesis Medical Group S.R.L cu sediul in Bucuresti ,strada Opanez nr.12, etaj.1, inmatriculata la Oficiul Registrul Comertului sub numarul J40/18539/2005, C.U.I 18099307, reprezentata de dl. Michaell Shkurko , in calitate de administrator este somata sa se prezinte de urgenta la sediul din strada Opanez nr.12 pentru eliberarea spatiului. ☎0745.183.708**

12. **Solicitare autorizatie de mediu, SC Middel East Farm SRL cu sediul social in Loc. Lehiliu-Gara, Oras Lehiliu Gara, CF23355 NC23355, C2 magazie, depozit furaje, DE SUB A.I.-A.1.2, judet Calarasi 1 L; ☎0737.384.744 aminy30@yahoo.com**

Pierderi

1. **Act** aditional licenta pe numele Butia Adrian, Academia de Studii Economice din Bucuresti. Il declar nul;

2. **Act** concesiune Cimitir Marcuta, din 23.03.2011

3. **Acte** pe numele persoana fizica Ivan Gheorghe cu cod Unic 22898973 si F40/3179/ 11.12.2007: 1. adresa de la administratia financiara elliberare nr. de Ordin fiscal original. 2. Declaratie de instalare ultima fiscalizare care este trecuta si in cartea de interventii. 3. Cartea de interventii cu seria aparata 001293. Declar nule;

4. **Agenti de securitate cu/fara atestat, 1.200 L; ☎0786.178.733**

5. **Atestat** taxi; ☎0760.954.315

6. **Avizul** nr. 2725BIO/02/12/24 emis de Ministerul Sanatatii Comisia Nationala pentru Produse Biocide apartinand SC Asil cu sediul in Galati, DN26 Galati - Tg. Bujor, km 8, loc. Vanatori, cod unic de inregistrare RO 4040075, nr. ONRC J17/1376/1993. Il declaram pierdut si nul;

7. **Brevet** manager turism pe numele Dumitru Marian emis in 2012, Ministerul Turismului, pierdut;

8. **Carnet** de student pe numele Michail Kourkounakis. Il declar nul

9. **Carnet** de student, legitimatie de student, pe numele Enache D. Radu Cristian

10. **Carnet** si legitimatie de student pe numele Neaca Mario Gabrile UNARTE fac, foto video. Se declara nule

11. **Carte** de identitate RT 681927 nume Stanca Gheorghe. O declar nula;

12. **Carte** de munca pe numele Suciu Mihai- Emil. O declar nula;

13. **Cartela** de metrou pe numele Barbu Florea, nr. cartela 4173164767300 Metrorex.

14. **Certificat** constatator al punctului de lucru din sat Ciulnita, com. Ciulnita, Aleea Pribegeanu nr. 7, jud. Ialomita, al societatii Sos Auto Group 2011 SRL, J 21/40/2011, CUI 28000051, il declar nul;

15. **Certificat** constatator emis pe Legea 359 din 2004 al societatii DSV Solutions in com. Dragomiresti Vale, jud. Ilfov, J23/917/2001, CUI 527718, pentru sediul secundar din Otopeni, str. Aurel Vlaicu nr. 9, camera 4, jud. Ilfov. Il declar nul;

16. **Certificat** constatator nr. 636460 din 22.05.2012 emis pe INT Faur Mundi SRL, J40/5073/2012, CUI 30150123 cu sediul in Bucuresti, sectorul 1, strada Biserica Amzei nr. 22, etaj 1, ap. 3. Il declar nul.

17. **Certificat** de inmatriculare al Societatii com. Cedarom SRL cu nr. de inregistrare RO327968, avand numarul de ordine in Reg. Comertului J40/12640/1991 cu adresa Bucuresti, str. Sold. Tina M. Petre, nr. 6, bl. L31, sc. B, ap. 58, sect. 3. Declar nul;

18. **Certificat** de inregistrare al Martop Trans SRL avand CUI 29802878, J40/8334/2016, si al Constructii Geerale Oltenia SRL - CUI 14778585, J40/8335/2016. Le declar nule.

19. **Certificat** de inregistrare B1305542 si certificat constatator emis in baza declaratiei model 2 nr. 473543/ 2008 ambele pe numele Skytech Electronics SRL, J40/6007/2008, CUI 24493020. Le declar nule;

20. **Certificat** de inregistrare si certificate constatatoare de functionare emise pe firma Tanboo Advertising SRL, cu sediul in Bucuresti, sector 1, str. Polona nr. 89, corp B, et. 1, ap. 2B, J40/10384/ 2010, CUI 27639104. Le declaram nule;

21. **Certificat** inregistrare PFA firma Stanca Stefan- Emil PFA, sediu profesional: Bucuresti Sector 3, Bulevardul Rămnicu S?rat Nr. 19, camera 1, Bloc 20k, Scara 1, Etaj 9, Ap. 36;CUI: 38863173, Nr de ordine: F40/340/14.02.2018, Seria B Nr 3479193. Declar nul; ☎0766.205.855 wtf_my_mail@yahoo.com

22. **Certificat** RBPF Farmacia Pharmaline Expert SRL seria IF nr. 233 din data de 19.12.2014. Il declar nul;

23. **Certificat.** S.C. Digital System 2000 SRL, cu sediul in Bucuresti, str. Laptari Tei nr. 14, bl. 4, sc. 2, et. 2, ap. 77, sector 2, inregistrata la Oficiul Registrului Comertului Bucuresti sub nr. J40/2106/1996, CUI 8398875, anunta pierderea certificatului constatator pentru sediul social. Il declaram nul

24. **Certificat.** SC Spalatorie Automata Lenjerie SRL, str. G. Zamfirescu nr. 12, sector 6, J40/4645/2006, CUI 18500610 declar pierdute certificatul inmatriculare si constatator

25. **Certificatul** constatator privind sediul social, emis de Registrul Comertului de pe langa Tribunalul Bucuresti, pentru Polygrain Trading SRL, cu sediul in Piata Natiunilor Unite nr. 3-5, bl. B2, sc. A, et. 5, ap. 28, sector 4, cu numar de ordine in Registrul Comertului J40/14074/ 2017, CUI 38075035. Se declara nul;

26. **Contract** vanzare - cumparare in rate locuinta nr. 308/112 pe numele de Constantin Udila si Carmen. Il declar nul;

27. **Declar** furata casa de marcat model Ectro CE tip 67F cu seria 00364 si nr. de ordine fiscal 154000 apartinand SC M&S Confort Evolution SRL cu punctul de lucru If-89-BJP;

28. **Insigna** Politia Locala sector 5, cu nr. 286. O declar nula;

29. **Konstantinos** Fruit SRL acte originale societate pierdut acte originale societate certificat inmatriculare seria B, nr 2528817, certificat constatator sediu social nr. 517943/09.05.2012,act constitutiv actualizat 04.05.2012, declaram nul, ☎0723.375.058 prisso2004@yahoo.com

30. **Legitimatia** de identificare si acces pentru Aeroportul International Henri Coanda pierduta pe data de 28 mai 2018, angajat Lufthansa Tehnic Martin Hlavka.

31. **Legitimatia** de transport de student al Popa Elena Madalina, cu seria A-0036553, pierduta;

32. **Legitimatie** pe numele Lungu Virgil, seria KZ nr. 39628, pierduta;

33. **Legitimatie** si carnet de student SNSPA numele Bitu Alexandra- Gabriela, anul I, Administratie Publica;

34. **Legitimatie** student Balasa Laurentiu Nicusor, o delcar nula;

35. **Legitimatie** student Inginerie Electrica Master anul I, Oprea Cristian Tiberiu, o declar pierduta;

36. **Legitimatie** student numele Mantea Ana Maria Andreea, SNSPA, Facultatea de Management, pierduta;

37. **Legitimatie** student emisa de Facultatea de limbi si literaturi straine, sectia traducere si interpretare pe numele Andronache Ana Maria. O declar nula

38. **Legitimatie** transport emisa de Universitatea din Bucuresti pe numele Zaza Nadia Raluca. O declar nula

39. **Parafa** cu numele Dr. Ionescu - Vornicu Irina - Dana, medic primar dentist cod 970698. O declar nula

40. **PFA** Neacsu Andreea-Bianca Reg.Com F40/2176/15.12.2017, CUI 38608936, declar pierdute certificatele de inregistrare si cel constatator de autorizare. Le declar nule ☎0724.077.626 ada.andreea@gmail.com

41. **Pierdut** S.C. Alex Service Divers S.R.L. CF 31026213, declara pierdute: numar de ordine, declaratie de instalare, cartea de interventie, registrul special pentru AMEF Datecs MP 55B seria 15111356. ☎0722.259.362 office@cafycomserv.ro

42. **Pierdut** acte Placinte Boieresti srl, cui 3437971, j40/4595/2015, cu sediul in Bucuresti str Vacantei nr 8 declara pierdute si inutilizabile urmatoarele: registru de interventii, registru special; ☎0722.115.744 steak.office@gmail.com

43. **Pierdut** acte, Placinte Boieresti srl, cui 3437971,j40/4595/2015, cu sediul in Bucuresti str Vacantei nr 8 declara perdute si inutilizabile urmatoarele documente: numere ordine eliberate de DGFPB, declaratie fisclizare ☎0722.115.744 steak.office@gmail.com

44. **Pierdut** certificat constatator SC Emprosoft SRL, J40/305/2013, CUI 31081536, pierdut certificat constatator suspendare activitate firma;

45. **Pierdut** certificat de inregistrare al societatii Davilla Invest SRL, cu sediul social in Bucuresti, sector 2, Aleea Capidava nr.37, parter, camera nr.3, nr. ORC-TB J40/2355/2006, CUI 18380409. ☎0721.600.300 office@andreeapetrache.ro

46. **Pierdut** certificat profesional de transport marfa pierdut certificat profesional de transport marfa pe numele Anghel Gheorghe, il declar nul; ☎0725.862.261 Benny_916@yahoo.com

47. **Pierdut** legitimatie de serviciu, pierdut legitimatie de serviciu pe numele Dogaru Anca-Irina, eliberata de DGASPC Sector 3. O declar nula; ☎0724.350.113

48. **Pierdut** Stampila declar stampila pierduta si nula format rotund SC Greenleaf Services SRL; ☎0755.099.055 comenzi@greenleaf.ro

49. **Polita** seria G nr. 952755. O declar nula

50. **Proces** verbal contract constructie 439/9/27.03.1978 Stan Petria, il declar nul;

51. **Proces** verbal din 06.04.1979 pe numele Enache Tatiana Goergeta, il declar nul;

52. **Registru** unic de control Antreprize Rezidentiale SRL, sediul in strada 1 Decembrie, nr. 136, vila 13.4, etaj 1, cam.5, sat Tunari, com. Tunari, jud. Ilfov avand CUI RO16731252. Se declara nul irina.cristea@ozonehomes.ro

Diverse

1. **Acord** absolut avantajos imprumut cu garantie auto sau imobiliara rin GMC. Rugam seriozitate; ☎0724.112.892

2. **Anticariat ART cumpara cu plata pe loc la preturi corecte: tablouri (pictura, grafica) carti vechi si noi sculptura, icoane, antichitati. Deplasarea si evaluarea sunt gratuite. (studii de specialitate); ☎0721.539.199**

3. **Astrolog** ofer consiliere Profesionist ofer analiza pentru cariera, viata sentimentala si afaceri, **99 L;** ☎0722.128.220 astroconsiliere@gmail.com

4. **CIMITIRUL HERASTRU II OFERA SPRE CUMPARARE LOCURI DE VECI SI SPRE CESIONARE LOCURI DE 7 ANI; ☎0762.410.142**

5. **Anticariat Aurora cumparam carti vechi/ noi tablouri, grafica, icoane vechi, manuscrise, autografe, statuete, portelan, diverse obiecte vechi, vederi vechi romanesti. Deplasare la domiciliu. ☎0751.221.166**

4. **Anunt** SC Mocor Furniture S.R.L cu sediul social in sat Tunari, Comuna Tunari, Soseaua de Centura nr. 24-26, Tarla 40, Parcela 148, lot 1, numar. Cadastral 56937, cladirea nr. Cadastral 56937_C1, camera 2-17, avand numarul de ordine la Registrul Comertului J23/1900/2016 din data de 03.05.2016, cod unic de inregistrare 36032879, informeaza pe cei interesati ca s-a depus solicitarea pentru emiterea autorizatiei de mediu pentru:Activitatea principala: -Fabricarea de mobile n.c.a."-cod CAEN 3109; Alte activitati desfasurate: -Fabricarea altor produse din lemn; fabricarea articolelor din pluta paie si din alte materiale -cod CAEN 1629- Fabricarea materialelor plastice in forme primare -exclusiv spuma poliuretanica -cod CAEN 2016 -Fabricarea placilor, foliilor, tuburilor si profilelor din material plastic -cod CAEN 2221 -Fabricarea altor produse din material plastic -cod CAEN 2229- Fabricarea produselor metalice obtinute prin deformare plastica -cod CAEN 2550- Fabricarea altor articole din metal n.c.a. -cod CAEN 2599- Fabricarea de mobila pentru birouri si magazine -cod CAEN 3101 -Fabricarea de mobila pentru bucatarii -cod CAEN 3102 -Fabricarea de saltele si somiere -cod CAEN 3103 Activitatile se desfasoara la sediul social. Informatii se pot solicita la sediul AGENTIEI PENTRU PROTECTIA MEDIULUI ILFOV, cu sediul in Bucuresti, Aleea Lacul Morii nr.1, Sector 6, program de lucru cu publicul luni-miercuri intre orele 9:00 - 12:00. Propuneri sau contestatii se pot depune la sediul A.P.M. Ilfov in termen de 10 zile de la data publicarii prezentului anunt.

7. **Comuna** Pantelimon, vand in rate casa etaj, 5 cam., 2 bai, bucatarie, curte 400 mp, habitatie viagera, **100.000 €;** ☎0724.094.279

8. **Contract,** Deseuri animaliere SNCU(tip Protan), DSV Colectarea / Ridicarea de deseuri tip SNCU (Protan) din unitati de alimentatie publica- restaurant, fast-food, pizzerie, cantina, cofetarie, patiserie, etc. Unitati - Abatorizare, Transare. ☎0769.220.061/ 0769.220.060 bioecolab@yahoo.com

9. **Cumpar** Iphone si Samsung, cumpar telefoane din gama Samsung si Apple: Samsung Galaxy S7, S7 Edge, S8, S8 Plus, j5/ iPhone 8,8 plus 6,6 Plus, 6S, 6S Plus, iPhone 7,7 Plus, noi sau folosite, plata pe loc; ☎0766.939.220/ 0766.939.220 puyaiulian80@yahoo.ro

10. **Cumpar** telefoane cu plata pe loc, telefoane mobile din gama Samsung si Apple ☎0766.939.220/ 0766.939.220

11. **Cumpar** telefoane Bucuresti Cumpar telefoane din gama Samsung si Apple: Samsung Galaxy S6 Edge, S7, S7 Edge, S8, S8 Plus, j5/ iPhone 6,6 Plus, 6S, 6S Plus, iPhone 7,7 Plus, noi sau folosite, plata pe loc, ☎0766.939.220/ 0766.939.220

12. **Curatenie** curatenie generala, curatenie rezidentiala, curatenie post constructor; **250 L;** ☎0771.219.588 loredana.lori.ld@gmail.com

13. **Familie** serioasa, cadru militar si functionar public dorim sa ingrijim o persoana in varsta pt a ramane in spatiu de locuit. ☎0745.006.653 ionutnicolaer@yahoo.com

14. **Firma** de instalatii electrice din Bucuresti cauta colaborare cu firme sau PFA-uri specializare in executia instalatiilor electrice, in vederea subcontractarii lucrarilor din portofoliul sau, ☎0762.303.516 cv@profesionalelectric.ro

15. **Glina,** loc de veci cu trei cripte, 1 loc la sol, lucrare comuna. ☎0752.882.609

16. **Loc** de veci Bellu fig. 61, in spatele capelei, la alee., 6 mp. Pe loc se afl? o bordura si monument. Se poate vinde si un singur loc de 3 mp, **10.000 €;** ☎0724.905.009 Bogdanstefanandrei@gmail.com

17. **Loc** de veci Bellu, loc de veci, 6 mp. Fig. 11, loc 35, acces facil, cavou 3 cripte cu hol de vizitare, **13.000 €;** ☎0724.905.009

19. **Second** job pentru absolventa chimie. Solida cunostinta in poliamida elastan etc post 50. Tie care se potriveste? Comunicare fluenta; ☎0760.056.798

20. **Serbanescu** Tanti sau Gabi sunt rugate sa ia legatura cu familia pt. clarificarea situatiei Cristea Elena (tanti Lenuta). Scrieti la CP 1-26-OP 74; ☎021.777.60.46

21. **Utilaje** reparatii incaltaminte. Vand utilaje specifice reparatii incaltaminte masina de cusut coloana, masina cusut papagal, curatat/ glazuit, masina serfuit, materiale reparatii; ☎0755.044.554

22. **Vand** bicicleta fitness Kettler cu sistem de franare magnetic si cu viteza cu rezistenta ajustabila. Senzorii pentru puls incorporati in ghidon, brate de control, afisaj pentru functii pe ecran LCD, **500 L;** ☎0765.394.915/ 0765.264.335 optimex@yahoo.com

18. **Magazin** Istoric 5 (mai)2018 Numarul recent al revistei, al 614-lea, de la aparitia ei in aprilie 1967, ofera, prin temele lui, articole diverse. Cateva dintre ele: - Declaratie pentru celebrarea Unirii Basarabiei cu tara mama, Romania - Mircea cel Batran si Transilvania - "Mileniul intunecat" si vechimea statalitatii la romani - Scriitorul Romulus Cioflec si Marea Unire - Babilon, poarta zeilor - Din ruinele imperiilor. Centenarul independentei Lituaniei - Doua plante romanesti in gradina botanistilor europeni din secolele al XVI-lea si al XVII-lea - Ferdinand al Bulgariei vazut de caricaturisti romani - Cum sa construiesti o natiune moderna cu o societate traditionala - T.G. Masaryk si romanii - O femeie chirurg pe frontul de la Marasesti - Povestea unor afise de razboi - Pe vremuri oamenii isi trimiteau scrisori - Iubirile lui "Felix cel de Fier" - Golgota Basarabiei - Saga familiei Vrabiescu - Paul Sterian, personalitate emblematica a Rugului Aprins - Antoine Careme sau jocurile destinului - 1916-1918: Un preot roman departe de casa - Povestea unui viking legendar

23. **Vand** casa curte 3 camere +bloc 3 camere Cornetu+ 3 locuri de veci Ghencea- Domnesti; ☎0753.110.421

24. **Vand** cripta + cruce, Cimitirul Bucurestii Noi, particular; ☎0724.479.850

25. **Vand** doua bilete de vacanta in Spania- Malaga in perioada 21-27.06.2018, hotel 4 stele. Biletul este cumparat prin Agentia Z-Tours, **1.295 €;** ☎0723.776.405

26. **Vand** loc de veci Cimitirul Bunavestire Giulesti Sarbi; ☎0722.242.112

27. **Vand** loc de veci 2 nivele, monument funerar Cimitirul Pantelimon II. Relatii la tel. ☎0766.278.494

28. **Vand** loc de veci, cimitirul Reinvierea; ☎0722.483.723/ 0737.828.756

29. **Vand** tablou tablou peisaj, ulei pe panza / carton, dimensiuni 22/ 18, stare ireprosabila; **450 L;** ☎0726.739.766

30. **Vindem** nisip 0-4, vindem nisip spalat, sortul 0-4 mm. Asiguram incarcare inclusiv in camioane inalte- Pret 20 lei+TVA / tona. Franco depozit Sindrilita IF; **20 L;** ☎0725.333.503

ANUNTURI ULTIMA ORA

Anunţurile urgente **se primesc Marţi şi Joi până la ora 16, Sâmbătă până la ora 14**

● **MARŢI** → în ediţia de Miercuri ● **JOI** → în ediţia de Vineri ● **SÂMBĂTĂ** → în ediţia de Luni ● **La sediile redacţiei şi agenţiile de publicitate**

PRESTĂRI SERVICII

Construcţii, meseriaşi, amenajări

Acoperisuri, mansarde, lambriuri, dusumele, constructii din lemn, terase, pergole, foisoare, tigla, scari. Preturi promotionale. Tel. ☎0784.741.670

Zugravesc apartamente si vile, si instalatii electrice, rapid si bine, om serios, pret negociabil; ☎0757.759.742

Transport, turism

Transport frigorific 3.5 t, preturi negociabile; ☎0766.296.499

Diverse

Domn, fac masaj de relaxare la doamne, domnisoare, cupluri, la domiciliul client; ☎0767.891.405

LOCURI DE MUNCĂ

Oferte locuri de muncă

Agenti curatenie si lucratori comerciali pentru magazine in zonele Otopeni, Balotesti si Militari. Oferim: salariu motivant, training gratuit, plata orelor suplimentare, bonuri de masa, program flexibil. Daca esti o persoana dinamica, responsabila si cu simtul raspunderii nu ezita sa ne contactezi; ☎0751.051.955

Agenti de paza calificati pentru obiective din Bucuresti si Ilfov. Salariu atractiv, program flexibil. ☎021.361.51.09

Agenti de securitate cu/fara atestat pentru obiective in Bucuresti, sector 3, sector 4 si sector 6; ☎0734.331.702

Agenti paza salariu 7 Ron/ora, pentru hypermarket, cu sau fara atestat, cu domiciliul in: Berceni, Pantelimon, Drumul Taberei, Baneasa; ☎0748.075.002/ 0761.124.118

Agenti paza sefi tura, dispeceri, pompieri, pentru centru comercial (Mall) in Bucuresti. ☎0761.124.118/ 0769.039.499

Aqua Parc din Bucuresti, Divertiland Militari. Cauta colegi pentru urmatoarele posturi: bucatar, ajutor de bucatar, barman, casier, manipulant. Vrei sa te distrezi in vara asta si sa faci si bani? Vino alaturi de noi ! Suntem o echipa tanara moderna, oferim venituri substantiale, mediu de lucru profesionist si program flexibil, full/ part-time. Transport si masa asigurat. Informatii la telefon; ☎0741.162.222

Bucatar de sandvisuri OMV Colentina (capat 21) Conditii foarte bune, program 4 cu 4, castig salarial motivant. Atributii: preparare sandvisuri, mentinerea curateniei la locul de munca, seriozitate si promptitudine. 1.800 L; ☎0742.218.051 joburi-omvcolentina@yahoo.com

Agenti paza cu sau fara atestat, cu domiciliul in zonele: Matache, Dorobanti, Domenii, 1 Mai, Amzei, Pajura, Th. Pallady; ☎0784.268.496/ 0769.039.499

Agenti paza pentru supermarket, cu sau fara atestat, cu domiciliul in zonele: Berceni, Bragadiru; ☎0748.075.002/ 0769.039.499

Cabinet masaj ultracentral in incinta Hotelului Michelangelo, terapeuti pentru masaj, lucru in hamam etc. ☎0722.287.347

Calificati, necalificati, santier Bucuresti. Cazare + diurna, seriozitate, plata saptamanal, 2.500-3.000 lei; ☎0734.492.895

Casier, macelar, preparator carne, lucrator comercial, persoane calificate cu experienta pt. Magazinul Selgros Pantelimon . Trimiteti CV-ul la : e-mail / fax, sau direct la sediul magazinului (Informatii clienti) Selgros Pantelimon, Ors. Pantelimon, Bd. Biruintei, nr. 90, jud. Ilfov; ☎021.209.31.99 143_PS@selgros.ro

Casier- vanzator cu experienta tura de noapte, 2-5 zile/ saptamana (22.00-8.30), pentru magazin alimentar, zona Ghencea, Drumul Taberei, salariu 1.000 lei -2.000 lei; ☎0722.399.499

Casier- vanzator cu experienta, tura de noapte, 2-5 zile/ saptamana (22.00-8.30), pentru magazin alimentar, zona Ghencea, Drumul Taberei, salariu 1.000 lei -2.000 lei; ☎0722.399.499

Casier, agent de paza, ucrator comercial, manipulant marfa sau femeie de serviciu pentru Jumbo Berceni. Oferim: pachet salarial competitiv, bonuri de masa, bonusuri. ☎021.406.55.00 r3hr@jumbo.gr

CASIER/ LUCRATOR COMERCIAL/ MANIPULANT ANGAJAM PENTRU SUPERMARKET NON-STOP. TELEFON: ☎0720.220.593

Confectionere, sef sala croit (tipare, taiere); ☎0771.562.365

Cosmeticiana si maseuza, salon de infrumusetare angajeaza in conditii bune salariale; ☎0748.333.707

Croitorese. Atelier de creatie vestimentara, angajam croitorese cu experienta, capabile sa faca un produs cap-coada. Atelierul este in centrul orasului. Se ofera salriu atractiv, bonuri de masa si bonusuri. Program de 8 ore. Oferim seriozitate intr-un mediu de lucru deosebit; ☎0727.369.293

Dispecer paza salariu 8,5 Ron/ora, pentru hypermarket,cu sau fara atestat, cu domiciliul in: Berceni, Pantelimon, Drumul Taberei, Baneasa; ☎0748.075.002/ 0769.039.499

Dispecer pentru centru de alarma firma de paza, cu sau fara atestat, cunostinte PC, abilitati comunicare, salariu 1.500 Ron +tichete masa, **1.500 L;** ☎0769.039.499/ 0761.124.118 office@argosecurity.ro

Dristor Kebab, Sun Plaza anajeaza: casiere, fete bucatarie, shaormari, salarizare atractiva; ☎0765.353.953

Dulgheri, fierari si necalificati angajam, cazare+ masa. Bucuresti, plata imediat, urgent, Marian; ☎0786.516.830

Electricieni, instalatori, lacatusi si muncitori necalificati pentru societate comerciala; ☎0762.047.367/ 0730.325.475/ 0724.086.277

Electromecanic in zona Baneasa Firma curatenie, angajeaza, la program de 8h/zi, salariu avantajos, tichete de masa, decontare transport. ☎0728.855.453

Fata pentru activitate birou si teren, aspect fizic placut, cunostinte calculator, permis de conducere cat. B (experienta in condus). Studii minim diploma de bacalaureat; ☎0732.661.945

Firma constructii angajam necalificati pentru curatenie. Oferim cazare si diurna; ☎0767.357.151

Firma constructii angajeaza dulgheri si necalificati. Seriozitate, contract de munca si cazare; ☎0737.187.223

Ingrijitoare/ infirmiera pentru caminul-pensiune de batrani al Bisericii Precupetii Vechi cu sediul in zona centrala (intersectia str. Eminescu cu str. Precupetii Vechi) de preferinta cu experienta in ingrijirea persoanelor varstnice. Anunt valabil numai pentru Bucuresti si zonele limitrofe, tel. intre orele 8.30-19.30; ☎0723.911.161

Lucrator comercial, manipulant marfa, casier, agent de paza sau femeie de serviciu pt JUMBO Pallady si noul magazin Jumbo Voluntari. Pachet salarial competitiv, bonuri de masa, bonusuri. ☎021.780.45.62 r1hr@jumbo.gr

Lucratori finisare in tipografie, femei si barbate. Contract + conditii optime de munca. Relatii la tel. ☎021.410.32.82 office@inkorporate.ro

Manipulanti marfuri congelator pentru Mega Image la depozitul din Popesti Leordeni. Oferim: un loc de munca stabil si opotunitati de avansare, salariu si bonus motivant, spor de frig, tichete de masa, o masa calda si o cafea pe zi, transport turretur/ decont transport. Pentru mai multe detalii si stabilirea unui interviu, puteti suna la nr. de tel. ☎0372.102.807/ 0722.583.902

Menajera pentru casa, relatii la: ☎0773.842.340

Menajera. Asociatie proprietari firme angajeaza menajera spatii comune (si pensionara) 7 etaje. Program 4 ore zilnic, intre orele 14-18, salariul lunar net. Relatii la telefon: **800 L;** ☎0722.247.032

Modelier, masinista, calcator interfazic si final, personal masa de croit pentru companie confectii textile. Pachet salarial motivant, bonuri de masa, decontare transport. Informatii la: ☎0745.256.595/ 0722.354.306

Muncitori in fabrica pt. Firma productie obiecte sanitare (Bucuresti, zona Ghencea). Cerinte: persoane harnice, serioase. Oferim: salariu motivant alcatuit din salariu fix si bonus lunar in functie de performante, tichete de masa, plata orelor suplimentare, decontare transport pe mijloacele de transport in comun. Se lucreaza in doua schimburi saptamanale. ☎0720.112.734

Muncitori si personal ambalare 3 schimburi (experienta nu este obligatorie) pt. fabrica de mase plastice Berceni. Beneficii:salariu 1.380 Ron net, tichete de masa si transport, vacante (Craciun, Paste, August), bonusuri; ☎0733.947.325

Necalificat. Angajam necalificati in santier. Avem cazare + 25 lei zilnic + salariu, conditii serioase, Stefan, **2.500 L;** ☎0740.838.160

OMV Gara de Nord si OMV Lizeanu angajeaza casier si ospatar. Salariu atractiv, bonusuri motivante; ☎0736.898.770/ 0764.444.806

Operatoare PC introducere si centralizare date, program normal (fulltime), contract de munca si bonuri de masa, programare interviu la tel.: 0760.242.428, 0800.800.294. Dispecer preluare apeluri telefonice, contract de munca si bonuri de masa, programare interviu la tel.: 0760.242.428, 0800.800.294. Agenti si operatori munca de teren deplasare cu auto, program normal (fulltime), asiguram calificare, contract de munca, sporuri si bonuri de masa, programare interviu la tel.: 0760.242.428, 0800.800.294. Muncitori necalificati si calificati, munca de teren deplasare cu auto, program normal (fulltime), asiguram calificare, contract de munca, sporuri si bonuri de masa, programare interviu la tel.: 0760.242.428, 0800.800.294

continuare în pag. 68 >>>

Abonamente la ziarul "Anunţul Telefonic" se pot face la unul din sediile redacţiei: Carol I nr. 35; Bd. Magheru nr. 32-36; Şos. Colentina nr. 2D
TARIFE: 1 luna - 10,00 lei; 2 luni - 19,00 lei; 3 luni - 27,00 lei

TALON ANUNŢURI GRATUITE

● **IMPORTANT**: Persoanele care vor anexa talonului completat alte **4** taloane necompletate vor beneficia de un anunţ gratuit în limita a 15 cuvinte
● **ATENŢIE:** se publică numai anunţurile care specifică preţul de vânzare! ●Pe taloane NU se primesc anunţuri pentru secţiunea Matrimoniale. ●Taloanele se depun la sediile redacţiei din: Bd. Magheru nr. 34 - 38, sect.1 / Bd. Carol I nr. 35, sect. 2 / Şos. Colentina nr. 2D, sect. 2 - Bucureşti sau se trimit prin poştă la O.P. 37, C.P. 202.

RUBRICA: **TEXT:**

PREŢ: **TEL:**

NUME / PRENUME.....

ADRESA ..... **B.I. SERIA** ..... **NR** .....

Porta Portese Pentru afacerile Dvs. imobiliare în ITALIA

COLEGIUL DE REDACŢIE
Director: Radu Popescu
Director Executiv: Radu Brădeanu
Redactori şef: Mihaela Stambeca, Cătălin Taloi, Sorin Petcu
Secretari de redacţie: Iulia Andrei, Raluca Rumega
Art Director: Arh. Alexandra Popescu
Contabilitate: Ion Lolescu, Claudia Iordăchescu, Adriana Taloi, Nova Cont 2002 s.r.l.; Cont Expert 4972 MBM s.r.l.; Economist: Mirela Ifrimescu
Redacţia: Maria Bilibou, Maria Dobrinescu, Vladimir Dobrinescu, Tereza Holtier, Sybyla Cojocaru, Odette Păuna
Culegere computerizată: Daniela Laslău, Astrid Manole, Elena Miuţescu, Victoria Păun, Minodora Rad Harnău
Corectura: Trestiana Cristian, Raluca Cincu
Tehnoredactare Computerizată: Simona Stîrbu, Cristian Leucă, Cristina Drăghici Laurenţiu Vasilescu, Florin Preda
Resurse umane: Gică Pană; Administrator: Vasile Răileanu
Difuzare: CURIER PRESS: 0722.615.661
Sediile redacţiei - Carol I 35: Tel/Fax: 021.311.16.67; 021.311.10.77; 021.310.03.31
- Magheru 32 - 36: Tel/Fax: 021.318.52.95
- Colentina 2D: Tel/Fax: 021.242.13.86
Internet: www.anuntul.ro; E-mail: redactia@anuntul.ro

ANUNŢUL TELEFONIC - NR. I.S.S.N.: 1220 - 9686
Reproducerea integrală sau parţială a textelor sau reclamelor se poate face numai cu acordul scris al "S.C. ANUNŢUL TELEFONIC" ®

Publicaţie certificată **ISO 9001:2000** de: CERT INDE

Sigma Media Tipărit la: **Tipografia Sigma Media** Tel.: **021.202.82.16**; e-mail: **tipografie@sigmamedia.ro** **www.sigmamedia.ro**

ANUNTURI ULTIMA ORA

Anunţurile urgente **se primesc Marţi şi Joi până la ora 16, Sâmbătă până la ora 14**

● **MARŢI** → în ediţia de Miercuri ● **JOI** → în ediţia de Vineri ● **SÂMBĂTĂ** → în ediţia de Luni ● La sediile redacţiei şi agenţiile de publicitate

>>> continuare din pag. 67

LOCURI DE MUNCĂ

Oferte locuri de muncă

Operatori utilaje terasiere (buldozer, excavator) cu atestat in localitatea Mofleni, judetul Dolj. Salariu fix + tichete de masa + bonusuri; transport/ cazare asigurate; ☎0725.999.632

Patiser cu experienta, zona Stefan cel Mare, sambata -duminica liber; ☎0722.558.062

Personal calificat si necalificat in domeniul panificatiei, vanzator si soferi distributie pentru fabrica de paine in sect. 2. Pentru soferi informatii la 0751.066.625, 08.00-16.00 de luni pana sambata. ☎0730.552.347/ 021.252.20.46

Personal curatatorie, operator curatator textile, calcator, receptionera, angajam urgent. Vanzator, lucrator comercial (haine), casier, croitoreasa (nu conteaza experienta); ☎0742.105.106/ 0746.289.853

Personal curatenie Firma curatenie, angajeaza in Centrul Comercial din zona Cotroceni, la program de 8h/zi , salariu avantajos. ☎0736.925.152

Personal curatenie Firma curatenie, angajeaza in Centrul Comercial din zona Vitan, la program de 8h(tura noapte)+ 8 zile libere/luna, salariu 1500 net. **1.500 L;** ☎0761.690.021

Portar in schimburi 24 - 48 la institutie tipografica. Contract + conditii optime de munca. Relatii la tel. ☎021.410.32.82 office@inkorporate.ro

Receptioner cu experienta Cerinte : engleza si calculator, pentru hotel boutique, elegant, ultracentral. Salariu atractiv si alte avantaje. Colectiv tanar. ☎0722.878.512

Receptioner hotel part-time doar cu experienta Doar ture de noapte sau ture de dupa-amiaza. Salariu foarte atractiv si posibilitati de full-time in viitor . ☎0722.878.512

Restaurant angajeaza femeie vase, salatiera, pizzar, barman, decontare transport dupa ora 10.00; ☎0723.644.179

Restaurant angajeaza ospatari, ajutor ospatari, femeie vase, bucatar, ajutor bucatar, barman. Decontare transport dupa ora 10.00; ☎0722.387.386/ 0723.644.179

Restaurantele fast-food Springtime angajeaza lucratori comerciali pentru preparare - servire. Salariu brut 2000 lei + tichete de masa (in valoare de 317 lei) + alte beneficii; program flexibil (full-time sau part-time). CV la e-mail. Informatii la tel. ☎0752.097.890 resurseumane@springtime.ro

S.C. Interguard Group S.R.L. angajeaza pentru zona Bucuresti agenti de securitate, agenti interventie (permis auto categoria B) si dispeceri centru alarma (cunostinte operare PC, outlook, excel, word) Rel. la tel: ☎0757.104.575/ 0740.110.360

SC Complex Apicol Veceslav Harnaj SA cu sediul in Bucuresti, bdul. Ficusului nr.42, sector 1, angajeaza muncitor necalificat si tamplar universal. Relatii suplimentare la ☎021.232.21.50

SC Constructi angajeaza muncitori necalificati, salariu 90-100 lei/zi, muncitori placari polistiren 120-130 lei/zi; ☎0766.869.247

Sef obiectiv pentru firma de paza. Salariu avantajos. Relatii la tel. ☎0761.124.118/ 0769.039.499

Sef tura paza, salariu 9 Ron/ora, cu sau fara atestat, pentru hypermarket, cu domiciliul in zonele: Berceni, Pantelimon, Drumul Taberei, Baneasa; ☎0748.075.002/ 0761.124.118

Societatea Comerciala Partener, "Urgent Cargus", angajeaza soferi cat. B pentru servicii de curierat in Bucuresti; ☎0730.845.605

Sofer taxi cu atestat pe Logan GPL dispecerat Speed, carte de munca, pot fi si pensionari; ☎0768.036.862

Soferi categoria B muncitori pentru magazin materiale de constructii, zona Afumati, Ilfov. Salariu atractiv; ☎0722.604.794

Soferi interventie pentru firma de paza, cunoscatori ai orasului Bucuresti, salariu avantajos; ☎0769.039.499/ 0761.124.118

Soferi taxi, licenta de Bucuresti, masini 2014 colantate in prezent la Apolodor Plus, oferim statie + o aplicatie Star, toate asigurarile si service-urile la zi, RCA - ITP, rovignete, revizii, service rapid gratuit; ☎0784.547.805

Soferi taxi/ echipaj, licenta de Bucuresti, masini 2014 colantate in prezent la Apolodor Plus, lunar 4 zile libere (duminica), oferim statie +o aplicatie Star, benzina+GPL, toate asigurarile si service-urile la zi: RCA, ITP, roviniete, revizii, service rapid, gratuit, masinile sunt perfect intretinute. ☎0765.314.500

Taietor pe ghilotina tip Polar in tipografie. Contract + conditii optime de munca. Relatii la tel. ☎021.410.32.82 office@inkorporate.ro

Tamplar montator, vopsitor, cunostinte minime, experienta, dornic sa invete, angajam urgent; ☎0722.351.441

Tamplar, montator mobila. Vrem sa ne marim echipa si te astept am la un interviu. Ce cautam? Tamplar, montator mobila cu experienta in industria mobilei. Ce oferim? Un mediu de lucru prietenos, profesionist, salariu motivant si contract de munca pe o perioada nelimitata. Program de 8 ore, 5 zile pe saptamana. Pentru informatii suplimentare, rugam mesaj in privat. Post vacant si pentru colegi din provincie. Oferim cazare. ☎0724.242.626

RIO BUCOVINA angajează personal pentru distribuţie în Chitila pentru următoarele poziţii:

STIVUITORIST, PICKER (LUCRĂTOR DEPOZIT), ŞOFER ŞI AJUTOR DE ŞOFER

Transport asigurat de la staţia de metrou 1 Mai. Oferim salariu atractiv, bonus de performanţă şi tichete de masă.

Relaţii la tel: 0742 220 513

Tamplari PAL/ montatori mobila pt. Firma productie mobilier la comanda (Bucuresti, zona Vitan). Cerinte: persoane muncitoare, experienta in domeniu, disponibilitate la lucru program prelungit. Oferim: salariu fix, bonus lunar in functie de performante, tichete de masa, plata orelor suplimentare, decontare transport RATB si Metrorex. ☎0723.667.880

Vanzatoare cu experienta magazin alimentar Ghencea- Crangasi, Drumul Taberei, Baneasa, program 16,00-24,00, variante, salariu 1800- 2200 lei; ☎0722.399.499

Vanzatoare cu experienta mezeluri, lactate, pui, zona Berceni, Piata Straduintei; ☎0723.165.846

Vanzatori cu sau fara experienta pentru magazin mixt alimentar. Program flexibil, **1.800 L;** ☎0766.344.063

Cereri locuri de muncă

Barman, ospatar sau sef de sala cu 45 de ani experienta internationala, engleza, caut de lucru; ☎0724.456.507/ 0761.181.996 cojocaru.marian44@yahoo.ro

Bona cu experienta, responsabila, iubitoare de copii, nefumatoare, ingrijesc copil. Rog seriozitate; ☎0731.810.510

IMOBILIARE VÂNZĂRI

Imobiliare vânzări

Apartament 3 camere, et. parter/3, 80 mp, 2009, loc parcare, renovat, 125.000 €; ☎0722.598.132

Alexandrei, Penny Market, finalizat, imobil nou dec., et. 3/6, 94 mp, 2017, mutare rapida, lift, str. Cristalului, Ratb in fata blocului, bucatarie mobilata si utilata, finisaje la alegere, lift silentios, parcare supraterana. **64.760 €;** ☎0736.380.187/ 0799.929.024 constantin.s@star-construct.ro

Alexandru Obregia Bd, semidec., et. 1/10, 70 mp, particular, vand ap. 3 camere Blvd Obregia, stradal, et 1/10. Dispune de gresie, faian??, parchet, u?a metalica, aer con. loc de parcare. Are un singur grup sanitar, cu geam. Vedere fata si spate, **66.800 €;** ☎0731.438.909

Alexandru Obregia, dec., et. 6/9, 64 mp, 1970, 3 camere, dec.e, 700 m de metrou Piata Sudului, frontul 2 de blocuri, vedere spate, orientare est, fara bloc in fata, scara curata, luminos, linistit, curat, semimobilat/ utilat, accepta credit **67.000 €;** ☎0757.216.726

Alexandru Obregia, Berceni semidec., et. parter/9, 1977, apartament spatios, stradal, balcon, vedere mixta, retras de la bulevard, bloc reabilitat termic, foarte curat, camere de luat vederi, spatiu verde, loc de joaca copii, piata, mijloace de transport, **62.000 €;** ☎0756.665.539

Alexandru Obregia, Selgros, comision 0, dec., et. 2/4, 2017, alexandru obregia, bloc finalizat 2017, locatari mutati, 70 mp, etaj 2/4, 2 grupuri sanitare, loc parcare, intabulat, se accepta credit prima casa. **75.000 €;** ☎0771.685.900

Aviatiei, metrou Aurel Vlaicu, mall Promenada dec., et. parter/7, 99 mp, 2016, apartament spatios, dec., doua bai, apropiere statie de metrou Aurel Vlaicu, face parte dintr-un ansamblu residential. Finisajele de calitate superioara sunt la alegere. Comision 0,direct dezvoltator. **150.000 €;** ☎0725.985.762 roxana.panculescu@metropolitanresidence.ro

Aviatiei, Pipera, Floreasca, mall Promenada, dec., et. 1/7, 98 mp, 2016, apartament de 3 camere dec., bucatarie inchisa, balcon spatios, compartimentari caramida atat exterior cat si interior. **147.500 €;** ☎0736.362.117 daniela.dinu@metropolitanresidence.ro

Aviatiei, Pipera, Floreasca, mall Promenada, parc dec., et. 5/9, 125 mp, 2016, un apartament de lux, rafinat in zona de Nord a capitalei. Ansamblu rezidential dotat cu supraveghere video si paza umana. Apartament de 3 camere dec., bucatarie inchisa, balcon spatios+terasa. **170.000 €;** ☎0736.362.117 daniela.dinu@metropolitanresidence.ro

Baneasa, Jandarmeriei, 1933 mp, d. 38 m, teren in buza padurii, teren loc de casa, cu deschidere la padure, Drumul Stegarului, canalizare, certificat urbanism, intabulare, **78 €;** ☎0745.779.715

Berceni, vand apartament 2 camere, bucatarie mobilata, 5 minute metrou Dimitrie Leonida, Berceni, Popesti Leordeni, str. Drumul Fermei, parter inferior, discutabil; **33.000 €;** ☎0766.922.833

Calea Calarasilor- Delea.V dec., et. 5/6, 145 mp, 2009, 5 camere, loc de parcare subteran, 3 bai, 2 balcoane, liber, bucataria mobilata, utilata, dresing, f.curat, **236.000 €;** ☎0741.124.400/ 0731.316.920 nedcom.imob@gmail.com

Chitila, Ilfov, S.U. 160 mp, curte 800 mp, 5 cam., 1998, casa cu mansarda, toate utilitatile, caramida, termopan, tabla, teren deschidere 2; **130.000 €;** ☎0722.236.234

Comuna Fundeni, 1000 mp, Sat Frunzanesti, d - 25 m/40 m, curent electric, **5.000 €;** ☎0741.124.400 nedcom.imob@gmail.com

Comuna Tunari, 300 mp, d. 12 m, teren, gaze la poarte, curent, put, 18.500 €; ☎0733.567.211

Dristor-Mc Donald's semidec., et. 1/10, 55 mp, 1978, Zona Dristor-Primarie, vand 2 camere, stradal, etajul 1, amenajat modern, mobilat, utilat complet, liber, actele complete, acces metrou 3 minute, 70.000 €; ☎0744.636.660 office@dinamicimobiliare.ro

Drumul Taberei, dec., 2 camere, etaj intermediar, locuibil acum, parc, acte la zi, ☎0735.485.648

Drumul Taberei, str. Brasov, semidec., et. 8/9, 72 mp, 1965, ap. 3 cam., mobilat, imbunatatiri, **63.000 €;** ☎0771.105.447

General Berthelot, 413 mp, d. 16 m, teren plus o casa renovabila, pret/mp, **1.100 €;** ☎0763.070.130/ 0747.953.488

Giurgiului, Mirador, semidec., et. 3/10, 35 mp, 2 camere, termopan, usa metalica, gresie in hol si bucatarie, baie renovata, neg., 35.000 €; ☎0727.483.230

Margeanului 46, dec., et. 7/10, 80 mp, 1986, ap. 3 camere, 3 balcoane, baie+grup sanitar, anvelopat termic, **75.000 €;** ☎0724.606.511

Mihai Bravu semidec., et. 4/10, 57 mp, 1964, ap. 2 cam., 48.000 €; ☎0722.598.132

Mihai Bravu, vizavi Kaufland, et. 8/8, 58 mp, proprietar, mobilat, utilat, bloc reabilitat, **72.500 €;** ☎0766.746.015

Militari, Apusului, et. 5/5, 37 mp, 2015, gars. gresie, faianta, parchet, termopan, usa metalica, **32.000 €;** ☎0727.483.230

Militari, Apusului, str. Castranova, dec., et. parter/3, 45 mp, 2015, ap. 2 camere, fara balcon, **55.700 €;** ☎0733.657.211

Militari, Veteranilor, 1968, apartament 3 camere cu imbunatatiri medii, foarte curat, bloc impecabil, contorizat, etaj intermediar, termopan, gresie, faianta, metrou, **67.000 €;** ☎0743.874.298

Moara Vlasiei, la 16 km de Bucuresti, 1127 mp, teren cu casa batraneasca, 60 m deschidere, 36 m pe langa padure si 26 m pe soseaua principala, cu toate utilitatile, **24 €;** ☎0745.779.715

Moara Vlasiei, la 16 km de Bucuresti, 1840 mp, teren cu posibilitati dezmembrare, 2 parcele, zona vile, cu casa pe plan cadastral, **15 €;** ☎0745.779.715

Mosilor, dec., et. parter/8, 1981, 2 camere, 80.000 €; ☎0722.598.132

Nicolae Caramfil - Aviatiei dec., et. 3/6, 54 mp, 2018, Direct dezvolatator apartament 2 camere, decomantat, loc parcare, finalizare mai 2019, finisaje premium, centrala termica, aer conditional, avans 15%, comision 0. 115.000 €; ☎0722.318.183

Obregia, Cultural, semidec., et. 7/9, 3 camere, termopan, nerenovat, stradal, **62.000 €;** ☎0763.070.130/ 0747.953.488

Pantelimon - Ilfov, casa 2 camere, hol, bucatarie, baie, apa, lumina, **20.000 €;** ☎0723.933.395/ 0767.257.959

Pantelimon, Ilfov, 2 livinguri, 4 dormitoare, bucatarie, 2 bai, apa, canal, lumina, la parter magazin cu vad format, **49.500 €;** ☎0723.933.395/ 0767.257.959

Pantelimon, Ilfov, S.U. 200 mp, living, 2 dormitoare, bucatarie, baie, apa, canal, lumina, mobila, 32.000 €; ☎0723.933.395/ 0767.257.959

Piata 23 August, garsoniere la cheie, apa, lumina, gaze, pret convenabil; ☎0730.629.933

Rahova, -Barca semidec., et. 4/8, 70 mp, 1984, Liber, 3 cam., termopane, 2 bai, posibilitate de centrala, balcon logie, merita vazut, 58.000 €; ☎0731.316.920

Soseaua Giurgiului, S.U. 100 mp, curte 108 mp, 4 cam., 1963, la cheie, casa la curte, toate utilitatile, zona linistita, 208 mp total; ☎0760.767.790

Titan, Policlinca, parc, dec., et. 2/10, 56 mp, 1978, ap. 2 camere, liber, **69.800 €;** ☎0733.657.211

Unirii, Cantemir, curte 155 mp, vila noua, p- 4 camere, baie, bucatarie; etaj - 4 camere, baie, bucatarie, hol, teren, negociabil, **370.000 €;** ☎0763.070.130/ 0747.953.488

Universitate, dec., et. 6/8, 36 mp, garsoniera, 52.000 €; ☎0722.598.132

Viilor, S.U. 60 mp, casa 3 camere, gaze la soba, curte comuna, **47.000 €;** ☎0727.483.230

Cumpărări, schimburi

Cumpar garsoniere, apartamente, case curte, vile, terenuri; ☎0763.070.130/ 0747.953.488

Particular cumpar direct proprietari 2 camere in Berceni, Titan, cu plata cash; ☎0733.657.211

Titan, Salajan, zone apropiate, cumpar ap. 2 camere, vf. 1, dec., etajul parter maxim etaj 3, prefer fara imbunatatiri, bloc constructie dupa 1978; ☎0742.350.553/ 0769.350.184/ 0735.343.011

IMOBILIARE ÎNCHIRIERI

Închirieri oferte

13 Septembrie, mobilat, utilat, inchiriez apartament 3 camere curate, langa Mc-Donalds sau Liberty-Mall, pret negociabil, exclus agentii ☎0726.885.111

Colentina, Planorama, S.U. 48 mp, spatiu stradal, proprietar, toate utilitatile, statie RATB, convenabil, discutabil; ☎0723.699.826

Comuna Chiajna, Militari Rezident, 44 mp, mobilat, utilat, garsoniera de inchiriat, detalii la tel., usor discutabil, **250 €;** ☎0727.037.340

Dorobanti, Capitale, Primaverii, Victoriei dec., 60 mp, mobilat, utilat, inchiriere apartament 2 camere dec., mobilat utilat nou, loc de parcare, centrala proprie, totul nou, etaj 3 **390 €;** ☎0767.188.180

Dristor metrou, dec., 64 mp, mobilat, utilat, etaj 3, bloc nou, dec., spatios, curat, centrala proprie, mobilat, utilat complet, curte interioara. Aproape de parc IOR, centre comerciale, mijloace de transport in comun **400 €;** ☎0767.835.722

Drumul Taberei Valea Oltului mobilat, utilat, vis-a-vis de Kaufland, inchiriez garsoniera confort 1, libera, curata, pret negociabil, exclus agentii sau intermediari ☎0726.885.111

Ghencea- Ghidiceni, mobilat, utilat, apartament 2 camere, recent renovat, parcare inclusa, aproape statie RATB, **300 €;** ☎0745.998.740

Giurgiului, dec., 60 mp, mobilat, utilat, Giurgiului, 2 cam, dec, mobilat si utilat modern, ctp, ac, um, termopane, 60 mp, et 6, str Padesu. **330 €;** ☎0768.407.695 imobiliare@nodpc.ro

Giurgiului, str. Orastie, proprietar, utilat, gresie, faianta, usa metalica, internet, tv, foarte curat, et. 1/2, liber, detalii la tel.; ☎0728.742.896

Gorjului, Moinesti, dec., 55 mp, nemobilat, utilat partial, superoferta, stradal, Moinesti, la 5 minute metrou Gorjului, renovat recent, nemobilat, se poate mobila la cerere, et 2 din 4, aer conditionat, masina de spalat, bloc reabilitat, langa parc. **299 €;** ☎0725.691.900/ 0762.079.095

Luica, Ulioara, semidec., mobilat, utilat, 2 camere, 3/10, renovat proaspat, **220 €;** ☎0763.070.130/ 0747.953.488

Maria Rosetti, camera in apartament 6 camere, baie comuna, pentru o doamna sau domnisoara; ☎0769.369.602

Mihai Bravu, metrou 5 minute, 4 cam., proprietar, casa, baie, bucatarie, 2 holuri, singur curte, apa, electrica, (2+1), **500 €;** ☎0732.758.710

Mihai Bravu, vizavi Kaufland, camera in apartament 3, mobilata, grup sanitar separat, pentru o fata, 350 L; ☎0729.956.208/ 0774.679.611

Mihai Bravu, vizavi Lidl, inchiriez camera mobilata, utilata, (fara alte costuri), 700 L; ☎0786.247.488

Militari Residence mobilat, utilat, gars. mobilata cu tot confortul, in vila, numai unei doamne nefumatoare. 100 €; ☎0765.420.898/ 0720.776.022

PIZZERIE ANGAJEAZĂ:
- PIZZAR
- COVRIGAR
- VÂNZĂTOARE
0763.312.293

Dorobanti, Floreasca, Rahmaninov, modern, dec., 50 mp, mobilat, utilat, privatehouse.ro va propune spre inchiriere un apartament in zona Floreasca. Inchiriere apartament 2 camere Dorobanti - Floreasca, strada Serghei Vasilievici Rahmaninov, bloc 1970. 500 €; ☎0741.773.257 simona@privatehouse.ro

Dorobanti, Primaverii, Jean Monnet, dec., 46 mp, mobilat, utilat, langa liceul Jean Monnet, dec., et 2/3, balcon, curat, mobilat, utilat, la 5 minute de statia de metrou Aviatorilor. Vecinatati: Aviatiei, Capitale, Floreasca, Herastrau, Nordului; 400 €; ☎0722.393.151 libra.imobiliare@gmail.com

Militari Residence, 45 mp, nemobilat, neutilat, garsoniera dubla transformata in 2 camere, etaj 3/4, avans 1+1 garantie, 160 €; ☎0723.685.471

Oltenitei si Luica, camera mobilata in apartament pentru o fata, 350 L; ☎0763.070.130/ 0747.953.488

Piata Ion Mihalache, S.U. 170 mp, spatiu comercial, singur curte, pentru firme, eventual restaurant, 2.000 €; ☎0763.070.130/ 0747.953.488

Tineretului, Palat, dec., mobilat, utilat, gars., 1/8, renovata, liber 1 iulie, 220 €; ☎0763.070.130/ 0747.953.488

Esti student si vrei bani de vacanta?
Esti angajat si vrei mai multi bani ?
Nu ai job si vrei sa te angajezi ?
Esti convingator? Esti dinamic ?

Convinge-ne sa te angajam !!!

Anuntul Telefonic angajeaza persoane dinamice pentru echipa de vanzari
Trimite CV-ul pe mail la redactia @anuntul.ro

Dorobanti, Beller dec., 55 mp, mobilat, utilat, apartament 2 camere, etaj 1/4, lux, bucatarie Ariston, gresie, faianta, parchet, mobila Italia, termopane, aer conditionat, plasma, **550 €;** ☎0755.335.562

Doua camere 75 mp bloc nou lux superfinisaje Expozitiei 1 Mai, ultraspatios, semidec., 75 mp, mobilat, utilat, **635 €;** ☎0722.211.122 vlad@vgheorghiu.ro

Dristor Baba Novac complex New-Town dec., 68 mp, mobilat, utilat, lux situat in complexul New Town din Baba Novac construit in anul 2012, langa metroul Dristor 2, la etajul 1 din 12. Paza complex, terasa acoperita mare, numar camere: 2, numar bai 1 550 €; ☎0729.578.328 imobsorin@gmail.com

Turda, parc Regina Maria, semidec., 60 mp, mobilat, utilat, mobilat foarte modern, renovat, et. 1/10, complet utilat, tv, aragaz, frigider, masina spalat, gresie, faianta, parchet, termopan, ac, usa metalica, bloc reabilitat, vedere spate, liniste, discutabil **360 €;** ☎0722.785.494

465. **Turda,** vis-a-vis de Regina Maria, semidec., 55 mp, mobilat, utilat, etaj 1/10, bucatarie 10 mp, sufragerie 19 mp, dormitor 13 mp, multiple imbunatatiri: gresie, faianta, parchet, termopane, mobilat si utilat modern, 1+ 1 anticipat, neg., **360 €;** ☎0733.272.367

Unirii metrou, dec., 68 mp, mobilat, utilat, Biblioteca Nationala, mobilat si utilat complet, foarte curat, vedere deosebit de frumoasa spre Dambovita, disponibil imediat. Vecinatati: Piata Unirii, Pasajul Marasesti, Mircea Voda, Nerva Traian, **400 €;** ☎0728.736.846

CraiglistGlobal selectează
CONSILIERE RELAŢII CLIENŢI şi MODERATOARE TOPICURI FORUM
pentru platforme în limba engleză
Salariul 2.250 LEI plus stimulente periodice,
cunoştinţe medii engleză şi aptitudini digitale
cv@craiglist.ro
0767 444 441

Unirii Splai, dec., 65 mp, nemobilat, neutilat, Biblioteca Nationala, Mega Image, etaj 6/8, dec., 3 balcoane, nemobilat, neutilat, gresie, faianta, parchet, termopan, usa metalica, contorizat, liber, curat, ideal firma/ locuit, contr.ANAF, 1+1, 330 €; ☎0724.336.834

Unirii, dec., 64 mp, mobilat, utilat, Alba Iulia, etaj 4/8, dec., mobilat si utilat modern, gresie, faianta, parchet, termopan, aer conditionat, liber, renovat, usa metalica, liber, apropiere Decebal, Vitan 400 €; ☎0728.114.498

Unirii, Zepter, dec., 68 mp, mobilat, utilat, 2 cam., 6/8, confort 1, vedere est, stradal, 1 garantie+ 400 €; ☎0745.779.715

Unirii, Zepter, S.U. 153 mp, spatiu parter+ mezanin, zona intens circulata, statie autobuz; ☎0744.631.240

Închirieri cereri

Inchiriez garsoniere, apartamente, case curte, vile, spatii; ☎0763.070.130/ 0747.953.488

Particular doresc sa inchiriez direct proprietar un ap. 2 camere cf. 1 sau 2 in Bucuresti; ☎0733.657.211

AUTO, MOTO

Vânzări auto

Dacia Logan an 2008, 135000 km, diesel, 1500 cmc, inmatriculata Vand Dacia Logan, 1.5 DCi, 85 cp, euro 4, aer conditionat, proiectoare de ceata, inchidere centralizata, vopsea metalizata, fara elemente vopsite, fara accident, ITP valabil 2020 **1.700 €;** ☎0723.526.596 Ursu_120@yahoo.com

Dacia Sandero an 2009, 27000 km, benzina, 1400 cmc, inmatriculata 2009, 27000 km reali, acte la zi, asigurare, itp 2019, benzina+ gpl, merita vazuta, **3.000 €;** ☎0766.862.569

Dacia Super Nova an 2001, stare perfecta de functionare, itp valabil, asigurare, **1.900 L;** ☎0760.291.733

Daewoo Cielo an 2003, 104000 km, benzina, 1600 cmc, inmatriculata aer conditionat, geamuri electrice, + GPL. ☎0722.454.927/ 0724.511.193

Fiat Doblo an 2005, 16700 km, diesel, 1300 cmc, inmatriculata pret de vanzare este 2500 euro discutabil -Fiat Doblo Gri Auto Tilitara, Anul Fabricatiei 2004, 16700 km, Culoarea Gri, **2.500 €;** ☎0727.921.576 office@lavobadelectric.ro

CASA ŞI GRĂDINA

Cumpar fier vechi, masini pentru rabla sau dezmembrari, tabla, zinc, cabluri electrice, camioane pentru fier, utilaje si tot ce inseamna fier. Avantajos. Transport gratuit; ☎0721.154.119

Scaune - 200 buc., mese restaurant festive - 20 buc., moara tocat pet-uri si folie. Relatii: ☎0721.201.221

AFACERI, DIVERSE

Afaceri

Afacere la cheie, pizza delivery functionala, pizzerie cu livrare la domiciliu, cuptor cu lemne, complet utilata; rulota comerciala dotata cu cuptor cu lemne profesional; 21.500 €; ☎0769.208.222 daniel@pizzamaggiore.ro

Afacere la cheie, zona metrou Dimitrie Leonida propietar inchiriez restaurant la cheie (150 m2), capacitate 90 persoane, dotat si utilat (vezi poze), zona de blocuri noi, super vad (deja format), clientela formata, terasa, utilaje bucatarie noi, lipsa timp. **4.000 €;** ☎0786.171.917/ 0727.247.660 marketing@restaurant-bucatariabunicii.ro

Afacere sala fitness Vand sala de fitness situata in cartierul Colentina, Afacere cu clientela format? si profit . suprafa?a 400 mp, chirie mica, 65 de aparate profesionale, sala de fitness. Pret 17000 euro. **17.000 €;** ☎0721.082.092

Afacere. Vand atelier croitorie complet utilat, Bucuresti Dobroiesti; ☎0764.554.290

Asociat carmangerie, Firma Americana cauta asociat cu experienta pentru carmangerie, procesare, produse carne fara competitie in Romania si in Europa. Fara investitie initiala. Salariu garantat plus profit. ☎0734.321.550 devillemarket@yahoo.com

Vand afacere agentie imobiliara in functiune, vechime din 2000, sediu pozitionat stradal, afaceri pe rol, mobilier, calculatoare, etc. ☎0724.554.282

Vand afacere la cheie vand afacere, salon infrumusetare cu posturi echipate de frizerie, coafura, machij, manichiura-pedichiura, masaj, echipamente de remodelare corporala si rejuvenare faciala luate prin fonduri - StartUp; **20.000 €;** ☎0766.214.257 ramona.uruc@gmail.com

Vand afacere la cheie club de educatie si after-school cu 30 copii. Echipament. Ofer consultanta managereiala si toate planificarile pentru activitati. Zona Giurgiului (zona cu multi copii si scoli); ☎0728.106.100

Vand afacere la cheie, restaurant-pizzerie! Restaurant -Pizzerie in Cluj Napoca, vechime de 9 ani. Spatiu mobilat, utilat si functional cu o investitie in valoare de 120000 euro. Configurare spatiu: suprafata 190 m2 si 80loc. Chirie : 2000 euro 115.000 €; ☎0740.780.356

Vand afacere service auto ultracentral Ultracentral cedez afacere service auto la cheie. Utilat complet (elevatoare, cabina de vopsit, scule, etc). Detalii la telefon, ☎0722.368.745 madalinageorgescu@gmail.com

Vand atelier croitorie in Bucuresti, pentru 45 de persoane, super utilat, in functiune; ☎0722.598.934

Vand atelier de design vestimentar afacere la cheie, situat in centrul Bucurestiului. Cu toate taxele la zi. Rog seriozitate **1 €;** ☎0741.130.707

Vand carti, beletristica, istorie, tehnica, ani 1970-2018. ☎0733.671.928 nicolae.musat@neomax.ro

Vanzare / asociere locatie tip "impinge tava" vechime 3 ani, pe profit, cu vad si clientela formata, firma curata, platitoare TVA. Investitie 120.000 euro. Vanzare 95.000 euro. Asociere 45.000 euro / 45% + obligatoriu experienta in domeniu; **45.000 €;** ☎0733.669.922 catalintenea@yahoo.com

Vanzare procent afacere / parti sociale resort. SC Karma Mansion SRL vinde 25 % din partile sociale . Obiect activitate inchiriere locatie de lux zona Pipera) pentru evenimente.Grad de ocupare 80 %.Mai multe detalii la telefon . **75.000 €;** ☎+40784668383/ +40784668383

Pierderi

Act original ANAF DGFP nr. 278932/4.0.32016 aparate de marcat electronice fiscale marca SmartCash POS Datecs FP 550 T, serie aparat 00813142, nr. aviz 0204, nr. ordine 188650, locul de instalare Calea Dorobantilor nr. 134, parter, sector 1; SmartCash POS Datecs FP 550 T, serie aparat 00813143, nr. aviz 0204, nr. de ordine 188651 din Sos. Bucurestii Noi nr. 9, sect. 1; SmartCash POS Datecs FP 550 T, serie aparat 00813144, nr. aviz 0204, nr. de ordine 188652, Str. Vasile Lascar nr. 108-116, sector 2.

Actele casei de marcat ORGTECH ABAC seria OT490104: Registru special de casa, registru de service, declaratia de instalare si nr. de ordine din registrul de evidenta a aparatelor de marcat electronice MB0587207676 apatinand SC Verde Virgilius SRL, CUI 26536186, J40/1708/ 2010. Le declar pierdute;

Adeverinta achitare integrala a locuintei pe numele Vlad Ion Mircea, str. Badea Cartan nr. 41-43, sect. 2, Bucuresti. O declar nula.

Buletin, legitimatie student, legitimatie de calatorie pe numele Andrita Alexandru Ion, Facultatea ASE CI6. Se declara nule;

Carnet de certificate medicale cu seria CCMAJ nr. 3082451-3082500. Rugam sa anulati filele cu numerele 3082474-3082500;

Certificat nr. de atribuire fiscala casa de marcat model Selirom, EL04FANE SN 1138. Declar nul;

Ecuson taxi acces aeroport, al firmei SC Nova International SRL. Il declar nul;

Legitimatia de studdenta de transport pe numele Hatac Stefan Sebastian. Le declar nule;

Legitimatie student pe numele Petruta Remus, Facultatea Marketing ID ASE. Se declara nula.

Societatea Romagregate Multi Mic cu sediul in Bucuresti, str. Carol Davila nr. 105-107, et. 1, ap. 2, sect. 5, vand J40/929/2015 si cui 34030677 a priedut certificatul constatator al sediului social. Se declara nul.

Diverse

ALV Insolventa IPURL, Lichidator judiciar al Debitorului Rotech Expert SRL, organizeaza licitatie publica, cu privire la apartamentul nr. 17, cu 2 camere situat in Constanta, strada Pescarilor, bloc MZ1, scara A, et. 4, plecand de la valoarea prag de 64.000 Euro.Licitatia va avea loc în data de 09.07.2018, ora 17.00, in Bucuresti, Complexul Multifunctional Grand, Calea 13 Septembrie nr. 90, etajul 4, camera 4.01, sector 5. Daca activul nu se va adjudeca, licitatia se va repeta in datele de 16 si 23 iulie 2018, respectiv in 13 si 20 august, la aceeasi ora, in aceeasi locatie, pornind de la acelasi prag. ☎072477401 e-mail:alberto.vaduva@yahoo.com

Donez loc de vechi Ghencea 2, Domnesti. Relatii la: ☎0723.133.200

Subsemnatul Balosan Bogdan, avand domiciliu in Elvetia, Quellenveg 5, 9450 Alstatten SG, titular al Planului Urbanistic Zonal Bd. Ion Mihalache nr. 148D, sect. 1, Bucuresti, localitatea Bucuresti, Bd. Ion Mihalache nr. 148D, sector 1, anunta publicul interesat asupra parcurgerii etapei de incadrare in cadrul sedintei Comitetului Special Constituit din data de 24.05.2018, urmand ca planul/programul propus sa fie supus procedurii de adoptare fara aviz de mediu. Comentarii privind decizia etapei de incadrare se primesc in scris la sediul ARPM Bucuresti, in termen de 10 zile calendaristice de la publicarea anuntului.

Redacţia nu îşi asumă responsabilitatea asupra unor eventuale greşeli de tipar, iar răspunderea asupra autenticităţii anunţurilor aparţine în exclusivitate persoanelor care le-au comunicat.